BOLETÍN JUDICIAL

PODER JUDICIAL CIUDAD DE MÉXICO

DEL PODER JUDICIAL DE LA CIUDAD DE MÉXICO

Lunes 3 de junio de 2024, Ciudad de México, Tomo CCIII, Núm. 97

"2024, Año de Felipe Carrillo Puerto, Benemérito del Proletariado, Revolucionario y Defensor del Mayab"

ÍNDICE

CONSEJO DE LA JUDICATURA DE LA CIUDAD DE MÉXICO	**4**
AVISOS	**4 - 6**
SALAS	**7 - 24**
JUZGADOS DE LO CIVIL	**25 - 182**
JUZGADOS DE LO FAMILIAR	**183 - 287**
JUZGADOS DE LO CIVIL DE PROCESO ORAL	**288 - 328**
JUZGADOS DE PROCESO ORAL FAMILIAR	**329 - 339**
JUZGADOS DE TUTELA DE DERECHOS HUMANOS	**340**
TRIBUNALES EN MATERIA LABORAL	**341 - 349**
EDICTOS	**349 - 402**

SUSCRIPCIÓN AL BOLETÍN JUDICIAL
JULIO-SEPTIEMBRE DEL 2024

CONCEPTO	CUOTAS DE RECUPERACIÓN
Suscripción al Boletín Judicial impreso en papel bond para entrega a domicilio*	$8,772.00
Suscripción al Boletín Judicial impreso en papel bond para recoger en ventanilla*	$7,650.00
Suscripción al Boletín Judicial en archivo digital (pdf), para entrega en correo electrónico	$1,122.00
Venta de Boletín Judicial impreso en papel bond	$150.00
Venta de Boletín Judicial en archivo digital (pdf), completo por correo electrónico **	$22.00

CONTINÚA (Página 5)

CONSEJO DE LA JUDICATURA DE LA CIUDAD DE MÉXICO

AUTOS DICTADOS POR LA COMISIÓN DE DISCIPLINA JUDICIAL, ANTE LA FE DE LA SECRETARÍA TÉCNICA DE LA COMISIÓN DE DISCIPLINA JUDICIAL DEL CONSEJO DE LA JUDICATURA DE LA CIUDAD DE MÉXICO

3 DE JUNIO DEL 2024

ACUERDOS:

AD 25/2024 EXPEDIENTILLO VICENTE BARBOSA CADENA 1 ACUERDO
AD 887/2022 LAURA ANGÉLICA RESÉNDIZ BUENDÍA 1 ACUERDO
AD 913/2023 ALEJANDRO JALIL GARCÍA MONREAL 1 ACUERDO
AD 173/2024 1 ACUERDO
AD 889/2023 1 ACUERDO

ACUERDOS:

AD 102/2023 LINDA ARELI ROJAS JASSO 1 ACUERDO
AD 328/2024 LUIS FELIPE GARCÍA DE LEÓN MAYNEZ 1 ACUERDO
AD 342/2024 ERIKA LÓPEZ VALENCIA 1 ACUERDO
AD 410/2024 MARÍA DE LOURDES MENDICUTI NAVARRO 1 ACUERDO
AD 44/2024 MA. ELENA FERREIRA GARCÍA 1 ACUERDO
AD 698/2023 1 ACUERDO
AD 98/2024 ANA SOFÍA ARAICO REYES 1 ACUERDO
Q 290/2024 MARÍA CONCEPCIÓN URIBE ZÚÑIGA 1 ACUERDO
Q 344/2024 ELIAZAR MIGUEL DOMÍNGUEZ 1 ACUERDO
Q 722/2023 IGNACIO JOSÉ MAGAÑA PONCE 1 ACUERDO
AD 130/2024 1 ACUERDO
AD 96/2024 ROBERTO GALINDO ALEJALDRE 1 ACUERDO

DESECHATORIOS:

Q 312/2024 JUAN CARLOS GARCÍA MARTÍNEZ Y ADRIANA GARCÍA MARTÍNEZ 1 ACUERDO
Q 314/2024 RUTH OCHOA ALVARADO 1 ACUERDO

PREVENCIONES:

Q 210/2024 KARLA DE LA CUEVA FLORES 1 ACUERDO
Q 292/2024 ARMANDO SANTOS FLORES 1 ACUERDO
Q 430/2024 VICENTE BAÑUELOS RIZO 1 ACUERDO

RESOLUCIÓN DE PRIMERA INSTANCIA:

Q 1058/2023 JORGE DAVID GARCÍA VELAZCO 1 ACUERDO

Ciudad de México, tres de junio del dos mil veinticuatro.-LA ENCARGADA DEL DESPACHO DE LA SECRETARÍA TÉCNICA DE LA COMISIÓN DE DISCIPLINA JUDICIAL, CONFORME AL ACUERDO V/22/2024, DE FECHA UNO DE ABRIL DEL AÑO EN CURSO, EMITIDO POR EL CONSEJO DE LA JUDICATURA DE LA CIUDAD DE MÉXICO.-LIC. MÓNICA SOCORRO GIL REYES.

AVISO

En cumplimiento a lo ordenado mediante acuerdo 16-13/2024, del veintitrés de abril del año en curso, en concordancia con el similar 19-11/2011, del primero de marzo de 2011, emitidos por el Pleno del Consejo de la Judicatura de la Ciudad de México y con fundamento en lo dispuesto en los artículos 217, párrafos primero y segundo, 218, fracción I, de la Ley Orgánica del Poder Judicial de la Ciudad de México, en relación con el numeral 25 del Reglamento Interior del Consejo de la Judicatura de la Ciudad de México, se publica en el Boletín Judicial el siguiente documento:

✓ **MANUAL DE PROCEDIMIENTOS DE LA COORDINACIÓN DE INTERVENCIÓN ESPECIALIZADA PARA APOYO JUDICIAL**

Por ello, se hace del conocimiento de servidores públicos y público en general, que el Manual a que se ha hecho referencia, estará disponible en la página web de la Institución: **poderjudicialcdmx.gob.mx.**

AVISO

En cumplimiento al **Acuerdo 11-17/2024**, emitido por el Consejo de la Judicatura de la Ciudad de México, el veintiuno de mayo del 2024, se informa a los litigantes y público en general que el periodo de suscripciones al Boletín Judicial para el **trimestre julio-septiembre del 2024, se realizará del 3 al 28 de junio del 2024,** de lunes a jueves de 9:00 a 15:00 y el viernes de 9:00 a 14:00 horas, en la Dirección del Boletín Judicial del Tribunal Superior de Justicia de la Ciudad de México, ubicada en la planta baja de Dr. Claudio Bernard No. 60, colonia Doctores, alcaldía Cuauhtémoc, de esta Ciudad de México.

SUSCRIPCIÓN AL BOLETÍN JUDICIAL
JULIO-SEPTIEMBRE DEL 2024

CONCEPTO	CUOTAS DE RECUPERACIÓN
Suscripción al Boletín Judicial impreso en papel bond para entrega a domicilio*	**$8,772.00**
Suscripción al Boletín Judicial impreso en papel bond para recoger en ventanilla*	**$7,650.00**
Suscripción al Boletín Judicial en archivo digital (pdf), para entrega en correo electrónico	**$1,122.00**
Venta de Boletín Judicial impreso en papel bond	**$150.00**
Venta de Boletín Judicial en archivo digital (pdf), completo por correo electrónico * *	**$22.00**

***FAVOR DE VERIFICAR EXISTENCIA DE EJEMPLARES IMPRESOS DEL BOLETÍN JUDICIAL, EN LA OFICINA DE LA DIRECCIÓN DEL BOLETÍN JUDICIAL O EN LA EXTENSIÓN 111006 ANTES DE REALIZAR SU PAGO.**

FORMAS DE PAGO:

1. Se deberá realizar mediante **transferencia electrónica** a la **cuenta 65502784232, clabe interbancaria 014180655027842324** de la institución bancaria Santander (es importante resaltar que dicha cuenta no está habilitada para recibir cheques ni depósitos en efectivo).

Asimismo, los interesados enviarán al correo **boletin.judicial@tsjcdmx.gob.mx** lo siguiente:

- Copia de la transferencia electrónica a la cuenta antes señalada por el **concepto de suscripciones**;
- Los datos fiscales para la elaboración de la factura correspondiente;
- Número de teléfono fijo o celular; y
- En el caso de la modalidad de entrega a domicilio el domicilio completo donde se realizará ésta.

2. En efectivo, a través de los cajeros de la Plataforma Integral de Cobro (PIC) del Tribunal Superior de Justicia de la Ciudad de México ubicados en las instalaciones del mismo.

Para formalizar la suscripción deberá presentarse en la oficina del Boletín Judicial, con el comprobante de pago del servicio en original y copia. Si requiere factura solicítela al realizar el pago en los cajeros de la Plataforma Integral de Cobro del Tribunal Superior de Justicia de la Ciudad de México [la factura la expide la Plataforma Integral de Cobro].

Los ejemplares impresos serán entregados en el buzón de fácil acceso del domicilio señalado. En su defecto, se dejará en el lugar que lo permita; en este supuesto, la Institución no se hace responsable en caso de extravío y no habrá reposición alguna.

*** *El archivo digital será enviado al correo proporcionado por el interesado.**

La entrega de ejemplares atrasados a suscriptores que recogen en oficina será de una semana y no se dará ninguno sin la presentación de la tarjeta de control y firma en la lista correspondiente.

PJCDMX PODER JUDICIAL CIUDAD DE MÉXICO

ANALES JURISPRUDENCIA TSJCDMX

Cotización de edictos

EMISIÓN DE TEXTO DEL EDICTO

Los solicitantes deberán enviar el texto de su edicto en archivos Word y PDF legibles a la cuenta de correo **boletinjudicialedictos@tsjcdmx.gob.mx** y proporcionarán número teléfonico fijo, celular o de oficina.

CONTEO DE LAS PALABRAS

Boletín Judicial realizará el conteo de palabras contenidas en el edicto e informará al solicitante, vía correo electrónico o telefónicamente, la cantidad que deberá transferir de forma electrónica.

PAGO DE EDICTO

El solicitante realizará el pago bajo el concepto "pago de edictos", a la cuenta **65502784232**, clabe interbancaria **014180655027842324** del banco Santander.

COMPROBANTE DE PAGO

Una vez realizado el pago, el solicitante deberá enviar por correo electrónico el comprobante escaneado.

CONFIRMACIÓN DE TRANSFERENCIA

La Dirección de Recursos Financieros confirmará la transferencia electrónica (A 48 HRS).

PUBLICACIÓN

En su caso, la Dirección del Boletín Judicial realizará la publicación del edicto conforme a los días acordados con el usuario.

El procedimiento se hará sin tener que acudir a la oficina. es importante resaltar que dicha cuenta no está habilitada para recibir cheques ni depósitos en efectivo.
El servicio de cotización de edictos se realizará mediante el correo institucional **boletinjudicialedictos@tsjcdmx.gob.mx**

SALAS

PRIMERA SALA CIVIL

ACUERDOS DEL 31 DE MAYO DEL 2024

Acevedo Flores Elena vs. Proveedora de Servicios para la Salud S.A. de C.V. y Gerardo Arroyo Mayorga. Ord. Civ. T. 436-2023-005 y 006 Cuad. Amp. 01, 1 Acdo.

Aguayo Roussell María Carolina, También Conocida como Aguayo Roussell Carolina, María del Socorro Bonifacia Aguayo Roussell, También Conocida como María del Socorro Aguayo Roussell, María Belinda Aguayo Roussell e Hilda Berenice Aguayo Roussell vs. Jaime Monico Aguayo Roussell, María Silvia Aguayo Roussell, María Isabel Aguayo Roussell, y José Aguayo Roussell También Conocido como José Florencio Aguayo Roussell su Sucesión Ord. Civ. T. 531-2021-002 Cuad. Amp. 1, 1 Acdo.

Aguilera Arroyo Jorge vs. Gobierno de la Ciudad de México Ord. Civ. T. 354-2019-003 y 004 Cuad. Amp. 2, 1 Acdo.

Andrés Lázaro Carolina vs. Velázquez Rodríguez José Luis, Martínez Martínez Perfecto Gerardo y C. Director del Registro Público de la Propiedad y de Comercio de Esta Ciudad Ord. Civ. T. 448-2021-003 Cuad. Amp. 1, 1 Acdo.

Arenas y Arce Roberto Su sucesión vs Georgina Pozos Jiménez Ord. Civ. T. 537/2012/13 1 Acdo.

Banco Nacional de México, S.A. Integrante del Grupo Financiero Banamex vs. Global Corporation Of Architects, S.A. de C.V., Javier Rocha López y José Alfonso García Samperio Ejec. Merc. T. 80-2017-002 Cuad. Amp. 1, 1 Acdo.

Banco Santander México, Sociedad Anónima, Institución de Banca Múltiple, Grupo Financiero Santander México vs. Mary Karla Pastrana Reyes Esp. Hip. T. 837-2023-001 Cuad. Amp. 1, 2 Acdos.

Basilisk Tres S.A. de C.V. Cesionaria de Bancrecer, S.A. Institución de Banca Múltiple Grupo Financiero Bancrecer vs. Impulsora de Turismo Morelense S.A. de C.V. por Conducto de su Representante Legal Cecile Ivonne Camil Garza, Roberto Manuel Abe Almada, Jicaras de Tratendhi, Sociedad de Producción Rural de Responsabilidad Limitada por Conducto de su Representante. Ejec. Merc. T. 1035-2011-012 Cuad. Amp., 1 Acdo.

BBVA Bancomer, Sociedad Anónima, Institución de Banca Múltiple, Grupo Financiero BBVA Bancomer vs. Estrada Bernabé Jaime Martín Esp. Hip. T. 886-2016-003, 1 Acdo.

Benítez Cueto Alejandro vs. Expansión S.A. de C.V. Alfesa Comercialización y Logística S.A. de C.V. Claudia Pacheco Ocampo, Rodrigo Palma, Anette Cuburu Bidault Ord. Civ. T. 210-2024-001 Cuad. Amp. 1, 1 Acdo.

Boussart Olivan María Guadalupe vs. Matilde Fernández Collado (su Sucesión). Ord. Civ. T. 160-2023-009 Cuad. Amp. 1, 1 Acdo., Ord. Civ. T. 160-2023-004 Cuad. Amp. 1, 1 Acdo.

Cabrera Ortiz Gerardo y Héctor Rafael Cabrera Ortiz vs. Francisco Javier Cabrera Ortiz Ord. Civ. T. 363-2024-001, 1 Acdo.

Casas Morell Alicia Gabriela vs. Casas Morell Yolanda Ord. Civ. T. 557-2021-002 Cuad. Amp. 2, 1 Acdo.

Chacón Licea Tania Elena vs. Impulsora Ecatepec, S.A. de C.V. Ord. Civ. T. 203-2021-003 Cuad. Amp. 1, 1 Acdo.

Comercializadora Hovei Sociedad Anónima de Capital Variable vs. Zamora Cubillos Óscar Dane y García Olivera de Zamora Nora Rocío Esp. Hip. T. 160-2022-002, 1 Acdo.

Gómez Malagón J Guadalupe vs. Dayana Rosa Velázquez Vázquez Ejec. Merc. T. 789-2023-001 y 002 Cuad. Amp. 01, 1 Acdo.

Grupo Reliarisk Sapi de C.V. vs. New Fortress Energy Inc. Amaunet S de R.L. de Cv, New Fortress Energy Servicios México S de R.L. de Cv, Nfe Upstream Co S de R.L. de C.V. Ejecutivo Mercantil Oral Merc. T. 413-2024-001 1 Acuerdo

Hernández Pérez Pedro vs. Guadalupe Arriaga Figueroa Ord. Civ. T. 99-2024-001 Cuad. Amp. 01, 1 Acdo.

Hewlett-Packard Operations México S. de R. L. de C.V. vs. Tintas y Barnices Espihnos S.A. de C.V. y Lebrija Cárdenas Ernesto Ejec. Merc. T. 627-2019-009 Cuad. Amp. 4, 1 Acdo.

Hinojosa Máximo Abraham de Jesús vs. Seguros Inbursa Sa Grupo Financiero Inbursa Ord. Civ. T. 369-2024-001, 1 Acdo.

HSBC México S.A. Institución de Banca Múltiple Grupo Financiero HSBC vs. Success Valey S.A. de C.V. y Boris Raúl Ernesto Ulloa Cámara Ejec. Merc. T. 262-2021-007, 1 Acdo.

Instituto del Fondo Nacional de la Vivienda para los Trabajadores Infonavit vs. Mauricio Macías Tostado Esp. Hip. T. 365-2024-001, 1 Acdo.

Inverglez, S. de R. L. de C.V. vs. Byou, S.A. P. I. de C.V., Ignacio Andrés Carral Herrera e Ignacio Miguel Carral Kramer Controv. Arrend. T. 440-2023-003 Cuad. Amp. 2, 1 Acdo.

Italsystems Network Solutions, Sociedad Anónima de Capital Variable vs. Servre, Sociedad Anónima de Capital Variable. Ord. Merc. T. 56-2020-008 Cuad. Amp. 5, 1 Acdo.

Jurado y Ordoñez María de la Luz vs Torres Bautista Arturo, Evaristo Armando Lino Hernández 33/2024/01 y 02 C. Arrendamiento 1 Acdo.

Karras Gaitan Homero vs. Multiservicios Valfer S.A. de C.V. Carlos Eduardo Muñoz de Cote Malda Controv. Arrend. T. 232-2024-002, 2 Acdos.

López Rodríguez Joaquín vs Leonardo Iván López Almanza, Walter Alan López Almanza, Sandra Ivonne Almanza Sierra y María Aurea Martínez Medel T-880/2022/02, 1 Acdo. 880/2022/03 1 Acdo. y 880/2022/04 1 Acdo. Ord. Civ.

Olivares y Compañía S. C vs. Ingeosin S.A. de C.V., Benjamín Lfredo Pérez Granados Ejec. Merc. T. 414-2024-001 1 Acuerdo, Ejec. Merc. T. 414-2024-002 1 Acuerdo, Ejec. Merc. T. 414-2024-003 1 Acuerdo

Patrimonio de la Beneficencia Pública vs. Guillermo Palencia Gálvez, Matilde Palencia Ponce Controv. Arrend. T. 213-2023-001 Cuad. Amp. 1, 2 Acdos.

Pineda Arias Teresa y Rosas Pineda Nadia Elizabeth vs. María Verónica Rosas Ordaz, Luis Emiliano Ayala Rosas, Adolfo Gerardo Ayala Rosas, Adolfo Gerardo Ayala Rosas y María Araceli Rosas Ordaz. Ord. Civ. T. 317-2013-027 Cuad. Amp. 2, 1 Acdo.

Promotora Profesional Industrial Basilea S.A. de C.V. vs. Productos el Roble S.A. de C.V. Mauricio Arámburu Suárez Controv. Arrend. T. 689-2023-003 Expedientillo., Controv. Arrend. T. 689-2023-004 Expedientillo.

Ramos Díaz Ricardo vs. Genaro Arturo Montefort Gómez y Teresita de Jesús Correa Mendoza de Montefort Esp. Hip. T. 1001-2011-015 Cuad. Amp. 1, 1 Acdo.

Razo Mendoza Danna María Alejandra y Julián Alejandro Razo Mendoza vs. Roberto Carlos Razo Sánchez Ord. Civ. T. 192-2024-001, 1 Acdo.

Romea González Alfredo Lorenzo vs. Luis Antonio Flores Salgado y Jorge Fonseca Campos Ord. Merc. T. 152-2022-005 Cuad. Amp. 1, 1 Acdo.

Romo de la Peña Luz Gabriela y Romo de la Peña Esther Marãa Elisa vs. Brown Forman Corporation Ord. Merc. T. 441-2020-010, 1 Acdo.

Sánchez Aedo Linero Miguel Ángel José También Conocido como Miguel Ángel Sánchez Aedo vs. Inmobiliaria Odracir S.A. de C.V., Livia Rosa Tuccio Fantoni y Fermín Ignacio Antonio Valenzuela Gómez Gallardo Ord. Civ. T. 188-2024-002 Cuad. Amp. 1, 1 Acdo., Ord. Civ. T. 188-2024-002 Cuad. Amp. 2, 1 Acdo.

Sánchez Rangel Emireth vs. Clínica Médica Paola S.A. de C.V., César Higinio Jiménez Quien También Acostumbra Usar el Nombre de Medel Sánchez Gómez y Rosa María Gómez Antonio Ord. Civ. T. 462-2022-009 Cuad. Amp. 2, 1 Acdo.

Scotiabank Inverlat S.A., Institución de Banca Múltiple, Grupo Financiero Scotiabank Inverlat vs. Víctor Manuel Bajos Sánchez Tena Esp. Hip. T. 281-2023-003 Cuad. Amp. 1, 2 Acdos.

Templos Fernández Ma. Isabel vs. Leticia Núñez Pacheco Ord. Civ. T. 138-2023-002 Cuad. Amp. 1, 1 Acdo.

Tostado Hernández Alejandro René vs. José su Sucesión de Rugama Jiménez, Sylvia Paulette de Rugama Prado, Directora del Registro Público de la Propiedad y del Comercio de la Ciudad de México Ord. Civ. T. 378-2024-001, 1 Acdo.

Vargas Cruz Virginia, También Conocida como Virginia Vargas de Servín vs. Vargas Jerónimo Martín Ord. Civ. T. 787-2023-001 Cuad. Amp. 1, 1 Acdo.

Velázquez Velázquez José de Jesús vs. Carlos Briseño Márquez Ord. Civ. T. 761-2023-002 y 003 Cuad. Amp. 1, 1 Acdo.

Vera Alvarado José Antonio vs. Seguros Inbursa Sa Grupo Financiero Inbursa Ord. Civ. T. 14-2024-001 Cuad. Amp. 1, 1 Acdo.

Villalobos Gerónimo Orlando, Marlene Guerra Cortés vs. Seguros Banorte S.A. de C.V. Grupo Financiero Banorte Ord. Civ. T. 262-2023-005 1 Acuerdo

SOLO CONSULTA
SOLO CONSULTA
SOLO CONSULTA

Villanueva Nájera Antonio Alejandro vs. Sánchez Martínez Leonor, León Longinos Felipe Orlando, Sánchez Martínez Carmen, Villanueva Sánchez Gabriel, Villanueva Sánchez Argelia y Villanueva García Baruch Abed Ord. Civ. T. 358-2023-003 Cuad. Amp. 1, 1 Acdo., Ord. Civ. T. 358-2023-003 Cuad. Amp. 2, 1 Acdo., Ord. Civ. T. 358-2023-003 Cuad. Amp. 3, 1 Acdo.

Zepeda Valencia Blanca Magdalena vs. Instituto de Seguridad y Servicios Sociales de Los Trabajadores del Estado a Través de su Fondo de la Vivienda Fovissste Esp. Hip. T. 593-2023-001 Cuad. Amp. 1, 2 Acdos.

SENTENCIAS

Hernández García Beatriz Eugenia vs. Ariadna González Galván Controv. Arrend. T. 244-2024-001, Sent. Pon. 1., Controv. Arrend. T. 244-2024-002, Sent. Pon. 1.

Promotora Deportiva Habitacional Zayavedra, S.A. de C.V. vs. Archivo General de Notarías del Estado de Hidalgo, Ifrem, Oficina Registral de Tlanepantla, Félix Santos Hernández Ord. Civ. T. 323-2024-001, Sent. Pon. 1.

Torres Maldonado Luis Alfonso vs. Arturo Mancola Anaya, Enrique Manchola Anaya, Josefina Valdés Rodríguez Ord. Civ. T. 242-2024-001, Sent. Pon. 1.

Zavala Suzan Javier, Zavala Suzan Alejandro, Zavala Suzan Joaquín y Zavala Suzan Susana vs. Pérez Hernández Victo Manueljuicio Ord. Civil Ord. Civ. T. 110-2024-001, Sent. Pon. 1.

LA SECRETARIA DE ACUERDOS
LIC. LILIANA RUÍZ QUINTANA

SEGUNDA SALA CIVIL

ACUERDOS DEL 31 DE MAYO DEL 2024

Arriola Santa María Humberto vs. Banco Nacional de Obras y Servicios Públicos, Sociedad Nacional de Crédito, como Fiduciario en el Fideicomiso Fondo Nacional de Habitaciones Populares, C. Director del Registro Público de la Propiedad y de Comercio y Lourdes Rojas Ramírez. Ord. Civ. T. 935-2013-001, 1 Acdo. en Cuad. Amp.

Balderas Vázquez Noé vs. Alberto Eduardo Ramírez Bastias Ord. Merc. T. 486-2021-003, 1 Acdo. en Expdllo.

Banco Covalto, S.A., Institución de Banca Múltiple vs. Octavio Alberto Gunter Ransenberg Beltrán También Conocido como Octavio G. Ransenberg Beltrán y Agroquímicos y Semillas de Puebla, S.A. de C.V. Esp. Hip. T. 769-2023-001, 1 Acdo. en Cuad. Amp.

Banco Invex, S.A., Institución de Banca Múltiple, Invex Grupo Financiero como Institución Fiduciaria en el Fideicomiso Irrevocable de Garantía y Fuente de Pago Identificado Con el Número 2594 vs. Hornelas Angulo Jorge Ord. Civ. T. 546-2018-002, 1 Acdo. en Cuad. Amp.

Banco Regional de Monterrey, S.A., Institución de Banca Múltiple Banregio Grupo Financiero vs. Inmobiliaria Chebil, S.A. de C.V. ; Hernández Torres Alfonso y Carrillo Salinas Luis Antonio Prov. Prec. Merc. T. 341-2024-001, 1 Acdo., Prov. Prec. Merc. T. 341-2024-002, 1 Acdo.

Beltrán Trejo Brunilde vs. Jocelyn Damaris Herrera Delgadillo y Alicia Laura Delgadillo Saavedra Controv. Arrend. T. 738-2019-003, 1 Acdo.

Cadena Ortiz de Montellano Carlos Alberto vs. Procesos y Materiales Lock, S.A. de C.V. ; José Manuel Cadena Ortiz de Montellano, José Luis Terrazas Rugerio y Francisco Javier Pérez Tlaxco Ord. Merc. T. 160-2023-003, 1 Acdo.

Cadena Ortiz de Montellano Carlos Alberto vs. Transportes Lock S.A. de C.V. ; José Manuel Cadena Ortiz de Montellano y José Luis Terrazas Rugerio Ord. Merc. T. 185-2023-002, 1 Acdo.

Clínica de Especialidades Médicas del Sur, S. C vs. Rodrigo Cruz Díaz Tercero: Tercera Llamada a Juicio: Carmen Díaz Montes Ord. Civ. T. 673-2022-003, 1 Acdo., Ord. Civ. T. 673-2022-004, 1 Acdo.

Compañía Mexicana Proveedora de Automóviles, S.A. de C.V. vs. Super Autos de Xochimilco S.A. de C.V. y Jesús Escudero Acosta Ejec. Merc. T. 3462-2003-003, 1 Acdo., Ejec. Merc. T. 3462-2003-004, 1 Acdo., Ejec. Merc. T. 3462-2003-009, 1 Acdo., Ejec. Merc. T. 3462-2003-010, 1 Acdo., Ejec. Merc. T. 3462-2003-011, 1 Acdo.

Cureses Trápaga Rocío vs. Ávila Delgado Claudia Guadalupe Quien También Se Hace Llamar Ávila Delgado Marroquín y Rivera Claudia Guadalupe Controv. Arrend. T. 340-2024-001, 1 Acdo.

Flores Martínez Daniela vs. Sánchez Forgach Ernesto Roberto, Erazo Franco Mauricio Alejandro y Clínica Quirúrgica Roma, S. de R. L. de C.V. Ord. Civ. T. 101-2023-001, 1 Acdo. en Cuad. Amp. mal Publ. del 31 de Mayo.

García Espinoza Víctor Manuel vs. María Eugenia Arcega Hernández y Jaime Ontiveros Ramírez Ord. Civ. T. 366-2023-001, 2 Acdos. en Cuad. Amp.

García González María Natividad vs. Luis Enrique García García y Crescencia Mérida Hernández Ord. Civ. T. 156-2024-001, 1 Acdo.

García Ramírez María Teresa Griselda vs. Romero Ruíz Norma Isabel Ord. Civ. T. 442-2023-001, 1 Acdo. en Cuad. Amp.

Gómez Pruneda Irma Cristina vs. Axa Seguros, S.A. de C.V. Ord. Merc. T. 403-2020-004, 1 Acdo.

Grupo de Limpieza y Mantenimiento Integral, S. C vs. Tiendas Soriana, S.A. de C.V. Ord. Merc. T. 80-2023-003, 1 Acdo.

Grupo Inmobiliario Afe, S.A. de C.V. vs. Grupo Semedic de México, S.A. de C.V. Controv. Arrend. T. 117-2024-001, 1 Acdo.

Guerrero Meléndez Ignacio vs. Hernández Escamilla José Manuel Ord. Civ. T. 84-2014-005, 1 Acdo. en Cuad. Amp.

Guillermo Cadena Vélez vs. Carolina Vargas Hernández y Ana Laura Vargas Hernández Ord. Civ. T. 399-2023-001, 1 Acdo. en Cuad. Amp.

Gutiérrez Mena Rubén vs. Esther Mena de Gutiérrez y C. Director del Registro Público de la Propiedad y de Comercio de la Ciudad de México Ord. Civ. T. 696-2023-001, 1 Acdo. en Cuad. Amp.

Instituto de Seguridad y Servicios Sociales de Los Trabajadores del Estado a Través de su Fondo de la Vivienda (Fovissste) vs. Gary Daniel Tinoco Sánchez Esp. Hip. T. 339-2024-001, 1 Acdo.

José Riba Palacios vs. Inmobiliaria y Constructora Anáhuac Lerdo, S.A. de C.V. Ord. Merc. T. 315-2022-001, 1 Acdo. en Cuad. Amp.

Medina Achucaro Luis su Sucesión vs. Ana María Yumibe Saishio Ord. Civ. T. 246-2024-002, 1 Acdo.

Operadora de Carteras Gamma, S.A. P. I. de C.V. vs. González Galván Mario Enrique y Ángel Espinosa Laura Esp. Hip. T. 569-2023-001, 1 Acdo.

Óscar Alejandro Acevedo Rodríguez vs. Carolina del Pilar Vázquez Tovar y José Mauricio Medina Ramírez Esp. Hip. T. 467-2022-002, 1 Acdo. en Cuad. Amp.

Papeles y Equipos Ad-Hoc, S.A. de C.V. vs. Plegadizos Mijangos Hermanos, S.A. de C.V. y Roberto Mijangos Contreras Ejec. Merc. T. 70-2023-002, 2 Acdos. en Cuad. Amp.

Pérez Flora Luis Tomás vs. Linda Patricia Pérez Flora y Tomás Pérez Cruz su Sucesión por Conducto de Sus Albaceas Paula Daniela Méndez Pérez y Mario Alberto Méndez Pérez Ord. Civ. T. 577-2015-022, 1 Acdo.

Rodríguez Vértiz Silvia María del Refugio vs. Ruíz Saldaña Norberto Alfredo Ord. Civ. T. 31-2024-003, 1 Acdo. en Cuad. Amp.

Routh Pech Esten vs. Wallace de la Mancha y C. Director del Registro Público de la Propiedad y de Comercio de la Ciudad de México Ord. Civ. T. 169-2024-001, 1 Acdo. en Cuad. Amp.

Servicio Cuarto Señorío, S.A. de C.V., Servicio Bicentenario Bapje, S.A. de C.V., Servicio Puebla Bapje, S.A. de C.V., Servicio la Vía Bapje, S.A. de C.V., Operadora Carmen Serdán, S.A. de C.V., Servicio el Molino Bapje, S.A. de C.V. y el Nuevo Servicio Prolongación Reforma, S.A. de C.V. vs. Bp Estaciones y Servicios Energéticos, S.A. de C.V. Ord. Merc. T. 335-2021-001, 1 Acdo., Ord. Merc. T. 335-2021-002, 1 Acdo., Ord. Merc. T. 335-2021-003, 1 Acdo., Ord. Merc. T. 335-2021-004, 1 Acdo.

Tec360 Comercial, S.A. P. I. de C.V. vs. Servicios Administrados Mexis, S.A. de C.V. y Aggity, S.A. de C.V. Ejec. Merc. T. 338-2024-001, 1 Acdo.

Torres Sánchez Jorge, María del Carmen Torres Sánchez, Rubén Torres Sánchez, Graciela Torres Sánchez, María de Los Ángeles Torres Sánchez, Alejandro Torres Sánchez y Gerardo Cortés Sánchez vs. Autotransportes San Pedro Santa Clara Km 20, S.A. de C.V. y Quálitas Compañía de Seguros, S.A. de C.V. Ord. Civ. T. 29-2021-003, 1 Acdo.

Velázquez Castillo Raúl su Sucesión vs. Banco Comercial Mexicano, S.A. hoy Scotiabank Inverlat, S.A., Institución de Banca Múltiple, Grupo Financiero Scotiabank Inverlat, División Fiduciaria Ord. Merc. T. 314-2024-001, 1 Acdo.

Young Gon Kim vs. Minera y Metalúrgica del Boleo, S.A. P. I. de C.V. Ord. Civ. T. 464-2018-011, 1 Acdo. en Expdllo.

SENTENCIAS

Bajata Serrano Elvira vs. Kim Ledlin Veilleux Controv. Arrend. T. 868-2022-002, Sent. Pon. 2., Controv. Arrend. T. 868-2022-003, Sent. Pon. 2.

SOLO CONSULTA
SOLO CONSULTA
SOLO CONSULTA

Banco Inmobiliario Mexicano, S.A., Institución de Banca Múltiple vs. Iberobienes, S.A. de C.V. ; Ana Cristina Herrero Carvajal; Consultores Especializados en Promoción y Desarrollo de Negocios, S.A. de C.V. y Scotiabank Inverlat, S.A., Institución de Banca Múltiple, Grupo Financiero Scotiabank Inverlat, División Fiduciaria Vía Aprem. Civ. T. 171-2024-002, Sent. Pon. 2.

Carmona Ortiz Jesús Ángel vs. Mónica Bortoni Parkman Ord. Civ. T. 98-2024-001, Sent. Pon. 1.

Carpio Martínez Samuel Baldomero vs. Gastronónimca Frosinone, S.A. de C.V. ; Jorge Antonio Gaudry Quadrini, Rita Quadrini Medina y Guillermina Medina y Ocharan También Conocida como Guillermina Medina Ocharan O. Guillermina Medina Vda. de Quadrini Ejec. Merc. T. 321-2018-005, Sent. Pon. 3., Ejec. Merc. T. 321-2018-006, Sent. Pon. 3.

Condominio Opulence, A.C. vs. Investigación y Asesoría, S.A. de C.V. Ejec. Civ. T. 35-2012-023, Sent. Pon. 2.

Contreras Cruz Alfonso Wilfrido vs. Radiomovil Dipsa, S.A. de C.V. Controv. Arrend. T. 17-2016-012, Sent. Pon. 1., Controv. Arrend. T. 17-2016-013, Sent. Pon. 1.

Ford Credit de México, S.A. de C.V., Sofom, E. N. R vs. Nacional Automotriz, S.A. de C.V. ; Rolando Alberto Garduño Huerta; Inmobiliaria Jasibe, S.A. de C.V. e Inmobiliaria Nasa, S.A. de C.V. Ejec. Merc. T. 955-2011-011, Sent. Pon. 2.

Hernández Pérez Anselmo su Sucesión y Otra vs. Melquiades Gregorio Hernández Pérez Ord. Civ. T. 2990-2008-001, Sent. Pon. 2.

Transformaciones y Diseños Nordam, S.A. de C.V. vs. Asociación de Ingenieros Petroleros de México, A.C. Ord. Merc. T. 287-2020-010, Sent. Pon. 2.

EL SECRETARIO DE ACUERDOS
LIC. ROMÁN MONTOYA CASTRO

TERCERA SALA CIVIL

ACUERDOS DEL 31 DE MAYO DEL 2024

Agilent Technologies México S de R. L de C.V. vs. Analitek S.A. de C.V. Ord. Merc. T. 153-2022, 2 Acdos. en Cuad. Amp.

Alberto Erick González Mejía vs. Crece y Produce Sustentablemente, S.A. de C.V. Ord. Civ. T. 352-2024, 1 Acdo. en Cuad. Amp.

Aldana Soto Minerva por su Propio Derecho y en Representación de la Menor Rosas Aldana Dulce Corazon vs. Axa Seguros, S.A. de C.V. Ord. Civ. T. 288-2024, 1 Acdo. en Cuad. Amp.

Altamirano López Ana Luz vs. Judith Ablanedo Aguirre. Ord. Civ. T. 644-2024, 1 Acdo.

Atamoros vs. T. 1821-1960 Expdllo., 1 Acdo.

Ávila Murillo Verónica Jacqueline y Guadarrama Hernández Óscar vs. Mandujano García Roberto Miguel y Otros. Ord. Civ. T. 1095-2023, 1 Acdo. en Cuad. Incidental de Daños y Perjuicios.

Banco Mercantil del Norte, S.A. Institución de Banca Múltiple, Grupo Financiero Banorte vs. Amaya Rivera Federico. Esp. Hip. T. 1686-2023, 1 Acdo. en Cuad. Amp.

Banco Santander México, S.A., Institución de Banca Múltiple, Grupo Financiero Santander México vs. Viviendas y Casas del Sur, S.A. de C.V. y Otros. Ejec. Merc. T. 190-2024, 2 Acdos.

BBVA México, S.A., Institución de Banca Múltiple, Grupo Financiero BBVA México vs. Saldívar Durán Bertha. Oral Merc. T. 787-2024, 1 Acdo.

Belmont Hernández Jorge vs. Miguel Ángel Núñez Olascuaga. Controv. Arrend. T. 428-2023, 1 Acdo. en Cuad. Amp.

Carrasco Acuña Paulina vs. Director General del Registro Público de la Propiedad y del Comercio de la Ciudad de México y Otro. Ord. Civ. T. 665-2024, 1 Acdo.

Chávez Jiménez Juan Manuel vs. Ana Verónica Flores Ordóñez, Diana Ramírez Ordóñez y Lucero Domínguez Ordóñez. Ord. Civ. T. 755-2024, 1 Acdo.

Corral Castañeda Ciria Althair Naholy vs. Corporación Operadora Alimenta S.A. De C.V. Controv. Arrend. T. 924-2022, 1 Acdo. Const.

Corral Catañeda Ciria Althair Naholy vs. Corporación Operadora Alimenta, S.A. De C.V. Controv. Arrend. T. 794-2024, 1 Acdo.

Ferre Barniedo, S.A. de C.V. vs. Servi Estructuras Alfa, S.A. de C.V. y Otros. Prov. Prec. Oral Merc. T. 708-2024, 1 Acdo.

Firma Car, Sociedad Anónima Promotora de Inversión de Capital Variable vs. Grupo Gilbert Estructuras en Acero, S.A. de C.V. y Carlos Rodríguez Flores. Ejec. Merc. T. 789-2024, 1 Acdo.

García Galindo Alfonso vs. Guerrero Ortega Gabriel Quien También Utiliza el Nombre de Gabriel Guerrero y Ortega, Hilda Rodríguez Velázquez y C. Dir. del Registro Público de la Propiedad y del Comercio de D. F. Ord. Civ. T. 1338-2012, 1 Acdo.

Gómez Morales Eduardo Manuel vs. Raúl Gómez Castillo y María del Carmen Pomposa Ruíz Hernández. Ord. Civ. T. 364-2024, 1 Acdo. en Cuad. Amp.

Gómez Zavala Eduardo vs. Felipe Mauricio Villarreal Sosa y Otros. Esp. Hip. T. 1385-2023, 1 Acdo. en Cuad. de Const., Esp. Hip. T. 1577-2023, 1 Acdo.

González Elizondo Jesús y Otra vs. Tratamiento de Reciclados del Sureste, S.A. de C.V. Ejec. Merc. T. 22-2024, 1 Acdo. en Cuad. Amp.

Guerrero García Carlos Fernando vs. Guevara González Fernando y Otro. Ord. Civ. T. 1191-2023, 1 Acdo. en Cuad. Amp.

Gutiérrez Lule Rebeca Guadalupe vs. Gutiérrez Lule Ana María y Gutiérrez Lule Jorge. Ord. Civ. T. 788-2024, 1 Acdo.

Hernández Arellano Filiberto vs. Red Wolf S.A. de C.V. y Otra. Controv. Arrend. T. 793-2024, 1 Acdo.

Hernández Fernández Luis Daniel vs. Jesús Ángel Hernández Fernández. Ord. Civ. T. 1279-2019, 1 Acdo. en Cuad. de Const., Ord. Civ. T. 798-2024, 1 Acdo.

Hernández González Hugo Enrique y Otros vs. Google Operaciones de México, S. de R. L. de C.V. Ord. Civ. T. 803-2024, 1 Acdo.

Hernández Mejía y Arestegui Zavelia vs. Galván Morales José Luis y Cano Buendía María Luisa. Esp. Hip. T. 921-2023, 1 Acdo.

Hernández Miravete Alejandro de Jesús vs. Casasol Pedregal, S.A. P. I. de C.V. Ord. Civ. T. 271-2024, 1 Acdo. en Cuad. Amp.

Inversiones Cazca, S.A. de C.V. vs. Banco Actinver, S.A. Institución de Banca Múltiple, Grupo Financiero Actinver en su Calidad de Fiduciario del Fideicomiso Irrevocable 1401 (Fideicomiso Fibra Uno) Controv. Arrend. T. 720-2024, 2 Acdos.

Kaufmann Arispe Alma Érika vs. Silvia Refugio Arguelles Telles y Otros. Ord. Civ. T. 1310-2023, 1 Acdo., Ord. Civ. T. 1312-2023, 1 Acdo.

Lamas Gómez Leticia vs. Aurora Gómez López Ahora su Sucesión por Conducto de su Albacea, Sergio Leonel Lamas Gómez, Jesús Hugo Saldaña Gómez y Otro. Ord. Civ. T. 379-2024, 1 Acdo. en Cuad. de Const. Ord. Civ. T. 379-2024, 2 Acdos.

Líderes en Proyección Empresarial, S.A. de C.V. vs. Trespass, S.A. de C.V. Ord. Merc. T. 584-2022, 1 Acdo. en Cuad. Amp., Ord. Merc. T. 584-2022, 1 Acdo. en Cuad. Amp.

Macazaga Montalvo Adrián y Gloria García Torres vs. Sociedad General de Bienes Inmubles, S.A. de C.V. y Administradora General de Sociedades, S.A. de C.V. Ord. Merc. T. 1841-2023, 1 Acdo. en Cuad. Amp.

Macedo Urquiza y Asociados, S.A. de C.V. vs. Pro-Agroindustrial, S.A. de C.V. Ord. Merc. T. 796-2024, 1 Acdo. en Cuad. de Const., Ord. Merc. T. 796-2024, 1 Acdo.

Márquez Arregui Adriana Yolanda vs. Klimek Alaye Martín Ernesto. Controv. Arrend. T. 611-2024, 2 Acdos., Controv. Arrend. T. 635-2024, 2 Acdos.

Martínez García Francisca vs. Operación Total en Exteriores S.A. de C.V. Controv. Arrend. T. 543-2023, 1 Acdo. en Cuad. Amp.

Montes Paredes Héctor vs. Impulsora de la Habitación Popular, S. de R. L. y Otros. Ord. Civ. T. 443-2024, 1 Acdo. en Cuad. Amp.

Noemí Gómez González vs. José Araujo López y Otro. Ord. Civ. T. 1617-2023, 1 Acdo.

Operadora Internacional de Propiedad Fraccional S.A. de C.V. vs. Banco Invex Sa Institución de Banca Múltiple Invex Grupo Financiero en su Carácter de Fiduciaria del Fideicomiso de Administración Número 2461, Presidente Club de Viajes S.A. de C.V., Braulio Antonio Arzuaga Losada, Bernaldo de Quirós González Pacheco, Daniel Camargo Meléndez, Ismael Arredondo Pérez, Forea S.A. P. I de C.V. Med. Prep. Merc. T. 634-2023, 1 Acdo. en Cuad. Amp.

Ordóñez Ríos Darío su Sucesión y Ordóñez Sobrino Darío Antonio su Sucesión vs. Arrendadora de Centros Comerciales, S. de R. L. de C.V. Controv. Arrend. T. 180-2024, 1 Acdo. en Cuad. Amp.

Palacios Calderón Matías por su Propio Derecho y en Representación de Sus Menores Hijos de Iniciales J. A. P. R., E. A. P. R. y X. G. P. R vs. Grupo Nacional Provincial, S.A. B. Ord. Civ. T. 689-2024, 1 Acdo.

Palacios Calderón Matías, por su Propio Derecho y en Representación de Sus Menores Hijos de Iniciales J. A. P. R., E. A. P. R. y X. G. P. R vs. Grupo Nacional Provincial, S.A. B. Ord. Civ. T. 622-2024, 1 Acdo.

SOLO CONSULTA

Paz Torres José Luis vs. Óscar Javier Cañedo. Ord. Civ. T. 1618-2023, 1 Acdo.

Pelmar Inmobiliaria, S.A. de C.V. vs. Taipan Café, S.A. P. I. de C.V. y Mendoza Powell Luis Gerardo. Controv. Arrend. T. 62-2024, 1 Acdo. en Cuad. Amp., Controv. Arrend. T. 62-2024, 1 Acdo. en Cuad. Amp.

Pozos Ruvalcaba Antonio Alberto vs. Torres Duarte Francisco Javier. Ord. Civ. T. 1546-2022, 1 Acdo.

Rico Cortés María Amparo También Conocida como Amparo Rico Cortés vs. Zanabria Martínez Juan José y Otro. Controv. Arrend. T. 381-2022, 1 Acdo. en Cuad. de Const., Controv. Arrend. T. 814-2024, 1 Acdo.

Rico Cortés María Amparo También Conocida como Amparo Rico Cortés vs. Zanabria Martínez Juan José y Otro. Controv. Arrend. T. 213-2024, 1 Acdo.

Rincón Gallardo Camacho María del Pueblito y Otros vs. Luz de Lourdes Rincón Gallardo Camacho y Otros. Ord. Civ. T. 1320-2023, 1 Acdo. en Cuad. Amp.

Río de la Loza Gálvez Yadith vs. Francisco Río de la Loza su Sucesión y Otro. Ord. Civ. T. 1136-2023, 1 Acdo. en Cuad. Amp.

Rodríguez Montes de Oca Gabriela vs. Dante Carbajal Ocampo. Ord. Civ. T. 528-2023, 1 Acdo. en Cuad. Amp.

Román y Gordillo, S.C. vs. Sprowls Saury Eduardo Martín. Ord. Civ. T. 540-2024, 1 Acdo., Ord. Civ. T. 561-2024, 1 Acdo.

Romanos Berróndo Ángel Francisco vs. Crédito Real, S.A. B. de C.V. Sociedad Financiera de Objeto Múltiple, Entidad No Regulada Especial Mercantil Merc. T. 1323-2022, 1 Acdo.

San Sebastián Vigil Ana Laura vs. The American Bristish Cowdray Medical Center, I.A.P. También Conocida como Hospital Abc y Dr. Edmundo Guadarrama Pérez. Ord. Civ. T. 1133-2022, 1 Acdo.

Santana Carrillo María Elena vs. Rojas Jiménez Edgardo. Ord. Civ. T. 1778-2023, 1 Acdo. en Cuad. Amp.

Sociedad Hipotecaria Federal, Sociedad Nacional de Crédito, Institución de Banca de Desarrollo en su Carácter de Fiduciario Sustituto del Fideicomiso Fondo de Operación y Financiamiento Bancario a la Vivienda (Fovi), antes Banco de México vs. Genaro Aguilar Fernández y Otra. Esp. Hip. T. 455-2024, 1 Acdo. en Cuad. de Const., Esp. Hip. T. 455-2024, 1 Acdo.

Spindola Vizuet Yareli Danae vs. Fundación Privada de Asistencia Médico Social, A.C. Hospital Jesús Médico y Otro. Ord. Civ. T. 892-2022, 1 Acdo. en Expdllo.

Téllez Granados Antonio y María del Carmen García de Téllez vs. Marco Antonio Rosas Ruíz. Ord. Civ. T. 514-2024, 2 Acdos.

Troy 2, S. de R. L. de C.V. vs. Cme Agropecuaria, S. P. R. de R. L. de C.V., Carlos Maurer Espinosa y Luis Maurer Espinosa. Ord. Civ. T. 743-2024, 1 Acdo.

Unifin Credit, S.A. de C.V., Sofom, E. N. R vs. Continental Leasing, S.A. de C.V. y Otros. Ejec. Merc. T. 1149-2023, 1 Acdo. en Cuad. Amp.

Valle Guerrero Héctor Miguel vs. Arturo García Ortiz y Otros. Controv. Arrend. T. 145-2024, 1 Acdo. en Cuad. Amp.

Vargas Carranza Ramces Fernando vs. La Latinoamericana Seguros S.A. Ord. Merc. T. 1637-2019, 1 Acdo. Const.

Vargas Carranza Ramces Fernando vs. La Latinoamericana Seguros, S.A. Ord. Merc. T. 759-2024, 2 Acdos., Ord. Merc. T. 792-2024, 1 Acdo.

Vázquez Fuentes Julio César vs. Zamudio Reyes Mario. Controv. Arrend. T. 563-2019, 1 Acdo.

Wong Urrea Carmen Guadalupe y Wong Urrea Lydia Karla vs. Inmobiliaria Rocaly, S.A. de C.V. Especial Mercantil Merc. T. 791-2024, 1 Acdo., Especial Mercantil Merc. T. 815-2024, 1 Acdo.

SENTENCIAS

Altamirano López Ana Luz vs. Judith Ablanedo Aguirre. Ord. Civ. T. 644-2024, Sent. Pon. 2.

Osollo Santiago María Isabel y Otros vs. Sonia González Ortiz. Ord. Civ. T. 671-2024, Sent. Pon. 1.

Palacios Calderón Matías, por su Propio Derecho y en Representación de Sus Menores Hijos de Iniciales J. A. P. R., E. A. P. R. y X. G. P. R vs. Grupo Nacional Provincial, S.A. B. Ord. Civ. T. 605-2024, Sent. Pon. 2.

Uribe Barroso Luz de Lourdes vs. Silva Osornio Pedro Controv. Arrend. T. 722-2024, Sent. Pon. 3.

LA SECRETARIA DE ACUERDOS
LIC. ELSA ZALDÍVAR CRUZ

CUARTA SALA CIVIL

ACUERDOS DEL 31 DE MAYO DEL 2024

Ana María Esperanza Reynal Saavedra en su Carácter de Albacea de la Sucesión a Bienes de Guillermo Reynal Barberena y/o Guillermo Reynal y Barberena su Sucesión vs. Mauro Mario Ríos Gómez Ord. Civ. T. 850-2022-001, 1 Acdo., Ord. Civ. T. 850-2022-003, 1 Acdo.

Arratia Palafox Diana Ivette vs. Tdv Logística S.A. de C.V. y Axa Seguros S.A. de C.V. Ord. Civ. T. 735-2023-001 Cuad. Amp. 1, 1 Acdo.

Ávila López María de Lourdes vs. José Luis Amieva Velázquez, Marco Antonio Ramírez Muñoz, Marco Antonio Pérez Durán, Alicia Soriano Trejo, Araceli Pérez Martín, Claudia Margarita Cambronne Fonoll, Esther Torrez Barrera, Joselynn Jenifer Amieva Jiménez, Raúl Sánchez Hernández, Marco Antonio Ramírez Estrada, Josefina Munguía Serrano, María Guadalupe Zepeda N., María Mandujano García, Marina Bautista B., G. Galicia S., Celia Ríos Herrera, Josefina Flores Franco, Evelia Luna García, Valeria Rivas Olmos, Luis Manuel Hernández Lozano, y Otros Ord. Civ. T. 343-2019-006 Cuad. Amp. 2, 2 Acdos., Ord. Civ. T. 343-2019-006, 1 Acdo., Ord. Civ. T. 343-2019-007, 1 Acdo., Ord. Civ. T. 343-2019-008, 1 Acdo., Ord. Civ. T. 343-2019-009, 1 Acdo.

Banca Mifel Sociedad Anónima Institución de Banca Múltiple Grupo Financiero Mifel, Horacio López Gómez vs. Ángel López Zermeño Controv. Arrend. T. 285-2024-001 Expdllo., 1 Acdo.

Banca Mifel, S.A. Institución de Banca Múltiple, Grupo Financiero Mifel vs. Imatec Integradora de Industriales de Masa y Tortilla de Ecatepec, S.A. de C.V., Pablo Quezada Salgado, Noel Hernández Jaramillo, Evelia Benítez Jaramillo, Juan Francisco García Cortés y Ricardo Lavín Salinas Esp. Hip. T. 768-2019-002, 6 Acdos. en Cuad. Amp., Esp. Hip. T. 768-2019-002, 5 Acdos., Esp. Hip. T. 768-2019-002 y 003 Cuad. Amp. 1, 11 Acdos.

Banco Azteca, S.A. Institución de Banca Múltiple vs. Unifin Financiera, S.A. B. de C.V. Prov. Prec. Merc. T. 225-2023-003, 1 Acdo., Prov. Prec. Merc. T. 225-2023-004, 1 Acdo.

Banco Multiva, S.A. Institución de Banca Múltiple, Grupo Financiero Multiva vs. Nueva Subarrendadora Lomas Cantabria, S.A. de C.V. Controv. Arrend. T. 43-2023-001 Cuad. Amp. 2, 1 Acdo.

Banco Santander México, S.A., Institución de Banca Múltiple, Grupo Financiero Santander México vs. Bamboo Eco Design, S.A. de C.V., Alberto Galeana García Cuervo, Rosalba García Cuervo de la Fuente. Controv. Arrend. T. 611-2021-004 Cuad. Amp., 1 Acdo.

BBVA México, Sociedad Anónima, Institución de Banca Múltiple, Grupo Financiero BBVA México vs. Gradesa, S.A. de C.V., Galindo Martínez Joaquín, Navarro Rivera Guillermo y Ng Logística, S.A. de C.V. Ejec. Merc. T. 245-2021-007 Cuad. Amp. 2, 2 Acdos.

Carrascal Ibáñez Luis Alberto vs. Samman Said Jesús Alberto Ejec. Civ. T. 247-2023-002 Cuad. Amp., 1 Acdo.

Castañeda Díaz Alejandro vs. Job Castañeda Díaz Ord. Civ. T. 383-2023-001 Cuad. Amp., 1 Acdo.

Chairez Nájera Felipa y Chairez Nájera Antonio vs. Bebidas Mundiales, S. de R. L. de C.V. y Quálitas Compañía de Seguros, S.A. de C.V. Ord. Civ. T. 114-2021-003 Cuad. Amp. 2, 1 Acdo., Ord. Civ. T. 114-2021-003 Cuad. Amp. 1, 1 Acdo.

Cisneros Montero Anabell vs. Serrano Montero Led Ord. Civ. T. 450-2018-011 Cuad. Amp., 1 Acdo., Ord. Civ. T. 450-2018-011, 1 Acdo.

Continental Automotive Mexicana S.A. de C.V. vs. Banco Monex S.A. Institución de Banca Múltiple Monex Grupo Financiero, Rodríguez Centeno Rocío, Martínez Martínez Rubén, Castro Rosas María Angélica. Ord. Civ. T. 967-2015-005 Cuad. Amp., 1 Acdo.

De Guerrero Osío Verduzco Raúl vs. Aries Capital, S.A. de C.V. Ord. Civ. T. 515-2021-002 Cuad. Amp. 1, 1 Acdo.

Desarrollo Inmobiliario Panoramic, S.A. de C.V. vs. Club Residencial Bosques, S.A. de C.V. y Banco Inbursa, S.A. Institución de Banca Múltiple, Grupo Financiero Inbursa División Fiduciaria, en su Carácter de Fiduciario en el Fideicomiso Número 1412 Ord. Merc. T. 41-2014-007, 1 Acdo.

Faviola Vidal Marcelo antes Administradora Black, S. de R. L. de C.V. antes Csck 12 México I, S. de R. L. de C.V. vs. José Luis Uribe Salinas y María de Lourdes López Leyva Esp. Hip. T. 290-2024-001, 1 Acdo.

SOLO CONSULTA
SOLO CONSULTA
SOLO CONSULTA

García Meza Guillermo vs. Salomón Rojas Aceval y Martha Alicia Báez Hernández Vía Aprem. Civ. T. 106-2021-002, 1 Acdo., Proced. Convencional Mercantil Civ. T. 106-2021-002 Cuad. Amp. 2, 1 Acdo.

García Naranjo Ricardo Fernando vs. Ricardo Daniel García Torres y Bárbara Aidée García Torres Ord. Civ. T. 300-2023-001, 1 Acdo.

González Hernández Salvador Emilio vs. María del Rosario Gálvez López, Enrique Gálvez López y C. Director del Registro Público de la Propiedad y de Comercio de la Ciudad de México Ord. Civ. T. 622-2021-007 Cuad. Amp., 1 Acdo.

Impulsora Azucarera Mexicana, S.A. de C.V. vs. Azucarera San José de Abajo, S.A. de C.V. y Procoimex, S.A. de C.V. y/o Productora y Comercializadora Internacional Mexicana, Sociedad Anónima de Capital Variable. y Ingenio San José de Abajo, S.A. de C.V. y Grupo Perno, Sociedad Anónima de Capital Variable, y María Gabriela Perdomo Bueno y Rodolfo Gerardo Perdomo Bueno y Adela Perdomo Bueno y José Javier Perdomo Bueno y Rosalba Perdomo Bueno y María del Carmen Abella Olavarrieta Ord. Civ. T. 715-2022-002 Cuad. Amp. 2, 1 Acdo., Ord. Civ. T. 715-2022-002 Cuad. Amp., 1 Acdo.

Inmobiliaria Lomas Intercountry, S.A. de C.V. y Proyectos Inmobiliarios Ecatepec S.A. de C.V. vs. Registro Público de la Propiedad y del Comercio del Distrito Federal, Ramón García Hernández, Tania Colín Jiménez, Luis Zubieta Estrada, Notario Público Número Sesenta y Nueve del Estado de México, Licenciado Raúl Name Neme por Conducto del Notario Interino Licenciado José Manuel Huerta Martínez Ángel Eduardo Díaz Ahedo, Cmj Tecnología Industrial, Sociedad Anónima de Capital Variable, Notario Público Número Doscientos Treinta y Siete de la Ciudad de México Licenciado Alfredo Ayala Herrera, Plaq, Sociedad Anónima de Capital Variable e Instituto de la Función Registral de Los Municipios de Naucalpan y Huixquilucan Ord. Civ. T. 573-2022-005 Cuad. Amp., 1 Acdo.

León Herrera Indra vs. Tecnosim, S.A. de C.V. Ord. Civ. T. 294-2024-001, 1 Acdo.

López Díaz Gunther y Javier Gómez Herrera vs. Alberto Fernando Rodríguez Tort y Rocío Martínez Morales de Rodríguez Esp. Hip. T. 757-2023 Cuad. Amp., 1 Acdo.

Martínez Roberto vs. Rodolfo Vázquez Hernández y Patricia Rodríguez Martínez Ord. Civ. T. 779-2023-001 Cuad. Amp., 1 Acdo.

Martínez Salas Noemí Beatriz vs. Francisco Baca Rodríguez, Raúl Flores Carballo (su Sucesión), Notario Público Número 79 del Estado de México y C. Director del Registro Público de la Propiedad y del Comercio de la Ciudad de México Ord. Civ. T. 627-2023-001 Cuad. Amp., 1 Acdo.

Muñoz García Fernando vs. Inzania Sociedad Anónima de Capital Variable, Raúl Ruíz Fautsch y María Cristina Fautsch Muguira Vía Aprem. Civ. T. 268-2024-001, 1 Acdo., Vía Aprem. Civ. T. 268-2024-002, 1 Acdo.

Nacional Financiera Sociedad Nacional de Crédito, Institución de Banca de Desarrollo, en su Carácter de Fiduciaria del Fideicomiso Denominado Wcap12 vs. Francisco Tobías Rodríguez Ord. Merc. T. 304-2023-002, 1 Acdo., Ord. Merc. T. 304-2023-003, 1 Acdo.

Nueva Elektra del Milenio, S.A. de C.V. y Banco Azteca, S.A. Institución de Banca Múltiple vs. Cuevas y Solís Consultores, S.A. de C.V. Ord. Merc. T. 400-2023-002 Cuad. Amp., 1 Acdo.

Pérez Labariega Gerardo vs. Cemex S.A. B. de C.V., López Alcántara María Adriana, López Cervantes Carlos Armando y Cancino Romay Alejandro René Ord. Civ. T. 220-2023-002, 1 Acdo., Ord. Civ. T. 220-2023-003, 1 Acdo.

Retorno a la Esperanza, A.C. vs. Ángela Monarres Alvarado y Ricardo Iván Nanni Alvarado Ord. Civ. T. 266-2021-002, 1 Acdo., Ord. Civ. T. 266-2021-002 Cuad. Amp., 1 Acdo.

Ricardo Espejel López vs. Uriel Carrillo Kanareck y Desarrolladora Nova Force, S.A. P. I. de C.V. Controv. Arrend. T. 286-2023-004, 1 Acdo., Controv. Arrend. T. 286-2023-005, 1 Acdo.

Rodríguez Zapata Haydee, Rodríguez Zapata Jorge, Rodríguez Zapata Gerardo, Rodríguez Zapata Sonia por Conducto de su Interventora Ramírez Rodríguez Marisol vs. Rodríguez Zapata Elsa María Ord. Civ. T. 263-2024-001, 1 Acdo.

Rosales Aguirre Silvia vs. Siria Marcela Berrocal Aguirre Ord. Civ. T. 491-2022-006, 1 Acdo.

Rosas Olivares Jesús vs. Núcleo Agrario San Miguel Xicalco, Delegación Tlalpan, Jerónimo Díaz García, Pascual Reza Peña, Jorge García Reza, Martha Bautista Mora, Zenaida Galicia Barrera, María Luisa López Sandoval, Pedro Flores, Crisógono Gómez Flores y Socorro María del Pilar Basurto Alcántara Ord. Civ. T. 283-2024-001, 1 Acdo.

Sahagún Llamas Eduardo Rafael vs. Aerotransportes Huitzilin, S.A. de C.V. Ejec. Merc. T. 156-2024-001, 1 Acdo., Ejec. Merc. T. 156-2024-002, 1 Acdo.

Scotiabank Inverlat S.A. Institución de Banca Múltiple Grupo Financiero Scotiabank Inverlat vs. Biancca Nitzia Montiel Ramírez Esp. Hip. T. 407-2021-003 Cuad. Amp., 2 Acdos.

Scotiabank Inverlat, S.A. Institución de Banca Múltiple, Grupo Financiero Scotiabank Inverlat vs. Ángel Eduardo Cerón Méndez Esp. Hip. T. 810-2022-001 Cuad. Amp., 1 Acdo.

Soto Cuéllar María Isabel por su Propio Derecho y en Representación de Sus Menores Hijos Erick Oswaldo Cuevas Soto y Emily Scarleth Cuevas Soto vs. Sistemas contra Incendio y Aire Acondicionado S.A. de C.V. y Chubb Seguros México S.A. Ord. Civ. T. 499-2021-002, 1 Acdo.

Tokio Marine Hcc México Compañía Afianzadora, S.A. de C.V. vs. As5, S.A. de C.V. Esp. Fian. T. 235-2024-001 Cuad. Amp., 1 Acdo.

Valentina Ivanovna Sumin Kuznetzova de Portilla y Manuel Portilla y Quevedo También Conocido como Manuel Portilla Quevedo su Sucesión vs. Hernández Hernández Alma Ord. Civ. T. 686-2023-001 Cuad. Amp., 2 Acdos.

Velázquez Ávila Alicia vs. Velázquez Valdivia Olga y Godínez Velázquez Fernando Ernesto Ord. Civ. T. 563-2023-001 Cuad. Amp. 2, 1 Acdo.

SENTENCIAS

Carreño Pérez Mario Alberto vs. Consorcio Inmex Sociedad Anónima de Capital Variable y Cristhian Mauricio Domínguez Zamorano Ejec. Merc. T. 156-2020-010, Sent. Pon. 1.

Grupo Prodelher S. de R. L. de C.V. vs. Banco Autofin México, S.A., Institución de Banca Múltiple Única y Exclusivamente en su Calidad de Fiduciario en el Fideicomiso Número 55-4 y Cabi Servicios, S.A. de C.V. Controv. Arrend. T. 392-2020-006, Sent. Pon. 3., Controv. Arrend. T. 392-2020-005, Sent. Pon. 3.

LA SECRETARIA DE ACUERDOS
LIC. CLAUDIA ALONDRA ALCÁNTARA ISLAS

QUINTA SALA CIVIL

ACUERDOS DEL 31 DE MAYO DEL 2024

Agronegocios Laad, S.A. de C.V. Sofom E. N. R vs. José Luis de Los Santos Gotoo y Otro. Esp. Hip. T. 121-2022-003, 1 Acdo.

Argoytia Anguas María del Pilar y Otros vs. Rafael Antonio Olvera Amézcua y Otros. Ord. Civ. T. 506-2022-005 Expdllo., 1 Acdo.

Ats Meridian de México, S.A. de C.V. vs. Banco Santander México, S.A. Institución de Banca Múltiple Grupo Financiero Santander México en su Carácter de Fiduciario del Fideicomiso 16401. Oral Merc. T. 3-2024-001, 1 Acdo.

Banco Santander México Sociedad Anónima, Institución de Banca Múltiple, Grupo Financiero Santander México vs. Óscar Ulloa Flores y Otro Esp. Hip. T. 523-2023-001 Cuad. Amp., 1 Acdo.

BBVA Bancomer, S.A. Institución de Banca Múltiple, Grupo Financiero BBVA México vs. Miguel Ángel Peña Torres Esp. Hip. T. 656-2021-002 Cuad. Amp., 2 Acdos.

Carballo Hernández Alfredo y/o Carballo Hernández Alfredo Enrique vs. María Cruz Vázquez Valdivieso Ord. Civ. T. 105-2024-001 Cuad. Amp., 1 Acdo.

Casa del Actor, I.A.P. Mario Moreno vs. Sindicato Obrero Industrial de la Asocación Nacional de Actores y Otro Ord. Merc. T. 692-2008-023 Cuad. Amp., 1 Acdo.

Castillero Uribe María Alejandra y Otros vs. Isabel del Saz González su Sucesión y Otros Ord. Civ. T. 161-2024-001 Cuad. Amp., 2 Acdos.

Centro de Procesamiento y Servicios, Sociedad Anónima de Capital Variable vs. Crs Morelos Sociedad Anónima de Capital Variable y Otro Ord. Civ. T. 955-2019-012 y 013 Cuad. Amp., 1 Acdo.

Correa Flores Esperanza y Otro vs. Milisa Desired de la Lanza Correa y Otros Ord. Civ. T. 27-2020-009 Cuad. Amp., 1 Acdo.

Correa Hurtado Sandra vs. Blanca Rosa Correa Hurtado y Otros Ord. Civ. T. 442-2023-006, 007 y 008 Cuad. Amp. III, 1 Acdo.

Credix Gs S.A. de C.V. Sofom E. N. R vs. Samuel Valentín Jiménez Calderón Vía Aprem. Civ. T. 187-2024-001 Cuad. Amp., 2 Acdos.

Del Campo del Pozo Rocío vs. Carlos Díaz Sánchez y Otros Ord. Civ. T. 57-2024-001 y 002 Cuad. Amp., 1 Acdo.

SOLO CONSULTA

Del Río & Lofton y Asociados S. C vs. El Crisol S.A. de C.V. Ord. Merc. T. 670-2022-003 Cuad. Amp., 1 Acdo.
Dewimed, S.A. vs. Móvil Infra Technology S.A. P. I., de C.V. y Otro. Ejec. Merc. T. 343-2024-001, 1 Acdo., Ejec. Merc. T. 343-2024-002, 1 Acdo., Ejec. Merc. T. 343-2024-003, 1 Acdo.
Ejido San Pablo Tepetlapa vs. C. Jefe de Gobierno de la Ciudad de México y Otro Ord. Civ. T. 173-2024-001 Cuad. Amp., 1 Acdo.
Garduño Prado Guadalupe Adolfo vs. Mateo López Mondragón Esp. Hip. T. 1791-1997-008 Cuad. Amp., 1 Acdo.
Gobierno de la Ciudad de México vs. Ideas Residenciales S.A. de C.V. y Otros. Ord. Civ. T. 137-2021-002 Cuad. Amp., 1 Acdo.
González Robles Guerra Aníbal Mauricio y Otro vs. María Elena Garza González, Quien También Acostumbra a Usar el Nombre de María Elena Garza, María Elena Garza González del Monte, María Elena Garza del Monte, María Elena del Monte, María Elena Alaniz y Otros Ord. Civ. T. 110-2021-009 Cuad. Amp., 1 Acdo.
Hewlett-Packard Operations México, S. de R. L. de C.V. vs. Grupo Comercial Fernandelli de Guerrero, S.A. de C.V. y Otro Ejec. Merc. T. 694-2023-001 Cuad. Amp., 1 Acdo.
HSBC México, S.A. Institución de Banca Múltiple Grupo Financiero HSBC vs. Arte en Denim, S.A. de C.V. y Otro. Ejec. Merc. T. 313-2024-001 Expdllo., 1 Acdo.
Ibargüen del Toro Norma Angélica vs. Julio Luna Mozo Controv. Arrend. T. 46-2024-001 Cuad. Amp., 1 Acdo.
Ibarra Lupian María Teresa vs. Banco Nacional de México S.A. Integrante del Grupo Financiero Banamex. Oral Merc. T. 318-2024-001, 1 Acdo.
Inmobiliaria Inmomex S.A. de C.V. vs. Jorge Veytia Alcántara y Otro Esp. Hip. T. 511-2021-007 Cuad. Amp., 1 Acdo.
López Castro Elsa Elena vs. Irma Violeta Pineda Guerrero y Otro. Controv. Arrend. T. 315-2024-001, 1 Acdo.
López Medina Leonor vs. Pedro Pineda Monterrubio Ord. Civ. T. 532-2023-001 Cuad. Amp., 1 Acdo.
López Solís Alonzo vs. Willy Coss y León Orozco. Ord. Civ. T. 342-2024-001, 1 Acdo.
Martínez Barrón Miguel vs. Serviempaques Marba, S.A. de C.V., y Otros Ord. Merc. T. 424-2023-002 Cuad. Amp., 1 Acdo.
Miton Alvarado Horacio vs. Comercializadora de Hules Mys S.A. de C.V. y Otro Ord. Merc. T. 734-2003-082 Cuad. Amp., 2 Acdos.
Morales Álvarez Ruth Oneida vs. Carlos Domínguez Alba y Otro. Ord. Civ. T. 544-2023-002, 1 Acdo.
Nava Torres Cornelio su Sucesión vs. Miguel Rafael Landeros Espinosa y Otros Ord. Civ. T. 853-2023-001 Cuad. Amp., 1 Acdo.
Peralta Sánchez Iván vs. Perfiles y Herrería, S.A. de C.V. y Otro Ord. Civ. T. 900-2018-004 Cuad. Amp. II N, 1 Acdo.
Pérez Cruz Luis Gregorio y Otro vs. Irma Galán García Esp. Hip. T. 232-2024-001 Cuad. Amp., 1 Acdo.
Reséndiz Díaz Baltazar vs. Flores Galván Joel y Otro Ord. Civ. T. 303-2019-004 y 005 Cuad. Amp. II, 1 Acdo., Ord. Civ. T. 303-2019-004 Cuad. Amp. I, 1 Acdo.
Rivera Gudiño María Eugenia vs. Lourdes Angélica Rivera Martínez Ord. Civ. T. 110-2024-001 Cuad. Amp., 1 Acdo.
Rosas Cruz María Ivonne vs. David Rivas Velázquez su Suc. y Otro. Ord. Civ. T. 574-2017-006, 1 Acdo., Ord. Civ. T. 574-2017-007, 1 Acdo.
Solo Insumos Bautista S.A. de C.V. vs. División del Norte Resguardo de Valores S.A. de C.V. y Otro Prov. Prec. Merc. T. 229-2023-001 Cuad. Amp., 1 Acdo.
Tapia Lama Octavio vs. Fernando Mendoza Ramírez Ord. Civ. T. 718-2023-001 Expdllo., 1 Acdo.
Valle Núñez Alejandro su Suc. vs. José Gilberto Ángeles Ochoa Ord. Civ. T. 361-2019-002 Expdllo., 1 Acdo.
Vera Aldave Margarita Quien También Acostumbra a Usar el Nombre de Cristela Margarita Vera Aldave su Sucesión vs. Juan Alberto Moreno Sánchez Controv. Arrend. T. 676-2023-003 Cuad. Amp., 1 Acdo.
Viaja Ciudad de México Dmp S.A. P. I. de C.V. Sociedad Financiera de Objeto Múltiple Entidad No Regulada vs. Gobierno del Distrito Federal. Ord. Civ. T. 544-2017-002 Cuad. Amp., 1 Acdo.

SENTENCIAS

Blancas Tome Herlinda y Otro vs. Héctor Blancas Estrada su Sucesión. Ord. Civ. T. 41-2024-002, Sent. Pon. 1., Ord. Civ. T. 41-2024-003, Sent. Pon. 1.
Ibarra Reyna Claudia Nataly y Otros vs. Grupo Mexicano de Seguros, S.A. de C.V. Ord. Civ. T. 308-2024-001, Sent. Pon. 3.
Proyectos en Administración Inmobiliaria, S.A. de C.V. y Otro vs. Blanca Estela Bermúdez Villaseñor. Ord. Merc. T. 303-2024-001, Sent. Pon. 3.
Rocha Guízar Luis Enrique vs. Florecita María Alejandra Medina Vaca. Ord. Civ. T. 497-2023-003, Sent. Pon. 2.
Salinas Vásquez Usey Manuel vs. Chubb Seguros México, S.A. y Otro. Ord. Civ. T. 289-2024-001, Sent. Pon. 1. no Publ. del 30 de Mayo.

LA SECRETARIA DE ACUERDOS
LIC. ZAYDA MARINA SALDIERNA SEVILLA

SEXTA SALA CIVIL

ACUERDOS DEL 31 DE MAYO DEL 2024

Álvarez Mancilla María Isabel vs. Confecciones Morioni, S.A. de C.V. y Otros Ejec. Merc. T. 2304-2012-001 Cuad. Amp., 1 Acdo.
Apoyos Integrales Compañía, S.A. de C.V. vs. Tatric S.A. P. I. de C.V. antes Tatric, S. de R. L. de C.V. y Otro Ejec. Merc. T. 680-2023-001 Cuad. Amp., 1 Acdo., Ejec. Merc. T. 680-2023-004, 1 Acdo. no Publ. del 30 de Mayo.
Arrendadora Actinver, S.A. de C.V. vs. más Radio Telecomunicaciones, S.A. P. I. de C.V. y Otros Proced. Judicial de Ejecc. de Garantía Otorgada Mediante Prenda Sin Transmisión de Pos. Merc. T. 51-2024-001 Cuad. Amp., 1 Acdo.
Arroyo Estrada Luz del Carmen en su Carácter de Albacea de la Sucesión a Bienes de Carmen Estrada Rodríguez vs. Martínez Rivera María Iris por su Propio Derecho y en Ejercicio de la Patria Potest. que Ejerce Sobre su Menor Hijo Erick Daniel, Manuel Adalberto y Nancy Daniela todos de Apellido Arroyo Martínez y Otros Ord. Civ. T. 443-2023-001 Cuad. Amp., 1 Acdo.
Banco Mercantil del Norte, S.A. Institución de Banca Múltiple, Grupo Financiero Banorte vs. El Fideicomiso Irrevocable de Administración y Fuente de Pago Número 752300 por Conducto de Banco Mercantil del Norte, S.A. Institución de Banca Múltiple, Grupo Financiero Banorte División Fiduciaria y Otro Ejec. Merc. T. 480-2022-003 Cuad. Amp., 2 Acdos.
Barrios Velázquez Elsa Claudia y Otros vs. Centro Médico Dalínde y/o Inter-Hosp S.A. de C.V. y Otra Ord. Civ. T. 1509-2019-002 Cuad. Amp., 1 Acdo.
BBVA Bancomer, S.A. Institución de Banca Múltiple, Grupo Financiero BBVA Bancomer vs. Grupo Vadu, S.A. de C.V. y Otros Ejec. Merc. T. 713-2017-001 Cuad. Amp., 1 Acdo.
Bucay Micha Emilia vs. García Espinosa José Luis y Otras Controv. Arrend. T. 541-2023-001 Cuad. Amp., 1 Acdo.
Cabo Lhr, S. de R. L. de C.V. vs. Fountain Arq., S.A. de C.V. Ord. Civ. T. 302-2019-002 Cuad. Amp., 1 Acdo.
Carbajal Sotomayor Ana Elena También Conocida como Ana Elena Carbajal Sotomayor de Martínez su Sucesión vs. Martínez Carbajal Erso David Ord. Civ. T. 591-2022-001 Cuad. Amp., 1 Acdo.
Chaparro Romero Raúl antes Finastrategy Mx, S.A. Promotora de Inversión de Capital Variable antes HSBC México, Sociedad Anónima, Institución de Banca Múltiple, Grupo Financiero HSBC vs. Navarro Núñez Gabriel Ángel. Esp. Hip. T. 299-2024-002, 1 Acdo.
Contreras Chávez Ansberto vs. Pérez Romero Candelario Controv. Arrend. T. 617-2023-001 Cuad. Amp., 1 Acdo.
Del Castillo López Juan Carlos vs. Araiza Araiza Bricia También Conocida como Bricia Araiza de del Castillo Ord. Civ. T. 247-2024-001 Cuad. Amp., 1 Acdo.
Diquipsa, S.A. de C.V. vs. Leschaco Mexicana, S.A. de C.V. Ord. Civ. T. 784-2023-001, 1 Acdo.
Espinosa Juárez Bertha y Otros vs. Modatelas, S.A. P. I. de C.V. Controv. Arrend. T. 126-2023-004, 1 Acdo. no Publ. del 30 de Mayo., Controv. Arrend. T. 126-2023-005, 1 Acdo. no Publ. del 30 de Mayo.
Flores Franco Carlos vs. Miranda Morales Luz del Carmen Controv. Arrend. T. 766-2023-001 Cuad. Amp., 1 Acdo.
Flores Peza Reyna Eugenia También Conocida como María Eugenia Flores de la Peza y/o Ma. Eugenia Flores de la Peza vs. Instituto del Fondo Nacional de la Vivienda para los Trabajadores (Infonavit) y Otros Esp. Hip. T. 925-2020-001 Cuad. Amp., 1 Acdo.
García Coral José Alberto vs. Ramón Marcos Sethon y Otros Ord. Merc. T. 2094-2019-009 Cuad. Amp., 1 Acdo.
García Meza Laura Berenice vs. Total Parts And Components, S.A. de C.V. y Otros Ord. Civ. T. 215-2024-002 Cuad. Amp., 1 Acdo.
Gómez Miranda Leonardo vs. Seguros Inbursa, S.A. Grupo Financiero Inbursa Ord. Civ. T. 217-2024-001 Cuad. Amp., 2 Acdos.

SÓLO CONSULTA
SÓLO CONSULTA
SÓLO CONSULTA

González Cruz Antonio y Jardines Valencia Silvia vs. Lacunza Ríos Alejandro Cruz y Otros Ord. Civ. T. 597-2022-001 Cuad. Amp., 1 Acdo.

Inmobiliaria García Espinosa, S.A. de C.V. vs. La Nacional Cía. de Seguros, S.A. hoy Grupo Nacional Provincial Ord. Merc. T. 567-1995-001 Cuad. Amp., 1 Acdo.

Jvco, S.A. de C.V. vs. Operadora Omx, S.A. de C.V. Controv. Arrend. T. 1998-2016-001 Cuad. Amp., 1 Acdo.

Medifin, S.A. P. I de C.V. y Otro vs. Scotiabank Inverlat, S.A. Institución de Banca Múltiple, Grupo Financiero Scotiabank Inverlat Ord. Merc. T. 696-2021-002 Cuad. Amp., 1 Acdo., Ord. Merc. T. 696-2021-003 Cuad. Amp., 1 Acdo.

Montiel Martínez Fernando vs. Guerrero Juárez Lázaro Ejec. Merc. T. 1778-2019-001 Cuad. Amp., 1 Acdo.

Nadro, S.A. P. I de C.V. vs. Impulsora de Cadenas Productivas y Comerciales S. de R. L y Otro Ejec. Merc. T. 612-2020-001 Cuad. Amp., 1 Acdo.

Nissan Mexicana, S.A. de C.V. vs. Thyssenkrupp Components Technology de México, S.A. de C.V. (Antes Thyssenkrupp Bilsteins Sasa, S.A. de C.V.) Oral Merc. T. 550-2023-001 Cuad. Amp., 1 Acdo.

Olvera Rodríguez Abundio Felipe, su Sucesión vs. Mendoza Maldonado Graciela y Otro Controv. Arrend. T. 697-2022-001 Cuad. Amp., 1 Acdo.

Romero Torres Leticia vs. Gangoiti Ruíz Gerardo Ord. Civ. T. 145-2024-001 Cuad. Amp., 1 Acdo.

Satélites Mexicanos, S.A. de C.V. vs. Teléfonos de México, S.A. B. de C.V. Ord. Merc. T. 433-2021-007 Cuad. Amp., 1 Acdo.

Scotiabank Inverlat, S.A. Institución de Banca Múltiple, Grupo Financiero Scotiabank Inverlat vs. Ramírez López Eliseo Esp. Hip. T. 1018-2021-001 Cuad. Amp., 1 Acdo.

Valentín Ballinas Teresa por Propio Derecho, Así como en Representación de Sus Menores Hijos Juan Raymundo y Concepción Guadalupe, Ambos de Apellidos Medina Valentín vs. Grupo Mexicano de Seguros, S.A. de C.V. Ord. Civ. T. 761-2022-001 Cuad. Amp., 1 Acdo.

EL SECRETARIO DE ACUERDOS
LIC. ESTEBAN MISAEL SALINAS RAMÍREZ

SÉPTIMA SALA CIVIL

ACUERDOS DEL 31 DE MAYO DEL 2024

Acosta Lozano Eduardo vs. Hipotecaria su Casita, S.A. de C.V. Sofom, Director del Registro Público de la Propiedad y Comercio de la Ciudad de México, Pedro Antonio Orozco Mora, TláhuacVergel Inmuebles, S.A. de C.V., Velins, S.A. de C.V. y como Litisconsorte Pasivo Nec. Ci Banco, S.A. Institución de Banca Múltiple en su Carácter de Fiduciario del Fideicomiso Irrevocable F/00536 Ord. Civ. T. 768-2024, 1 Acdo., Ord. Civ. T. 768-2024-001, 1 Acdo.

Administradora de Bienes Oportuna, S.A. de C.V. vs. José Luis Gaspar Llacer y Sonia Villarias Zugazagoitia Esp. Hip. T. 1006-2023 Cuad. Amp., 1 Acdo.

Agraz Nuño Teresa Azucena vs. Jesús Isaac Alva Sánchez, Nancy Sujey Zamora Álvarez, Graciela Sánchez Moreno Controv. Arrend. T. 812-2024, 2 Acdos.

Banca Mifel, S.A. Institución de Banca Múltiple Grupo Financiero Mifel División Fiduciaria Fideicomiso Identificado Con el Número 651/2005 vs. Pando Rodríguez Ramón, Prenda Pague, S.A. P. I. de C.V., Pando Leyva Ramón Elías Antonio, Rodríguez González Adriana María, Pando Rodríguez Rodrigo, Tarrats Suárez Gerardo y Opencap Holding, S.A. P. I. de C.V. Sofom E. N. R. Vía Aprem. Civ. T. 1849-2022-004 Cuad. Amp., 1 Acdo.

Banco Actinver, S.A. Institución de Banca Múltiple Grupo Financiero Actinver Fideicomiso F/1401 vs. Belleza Clasica, S.A. de C.V. y Rosa Miriam Sánchez López Controv. Arrend. T. 778-2024, 1 Acdo.

Banco del Bienestar, S.N.C. Institución de Banca de Desarrollo como Fiduciario en el Fideicomiso Denominado Fondo de Protección de Sociedades Financieras Populares y de Protección a Sus Ahorradores vs. Operadora de Recursos Reforma, S.A. de C.V. Ord. Merc. T. 489-2024, 1 Acdo. no Publ. del 29 de Mayo.

Banco Santander México, S.A. Institución de Banca Múltiple Grupo Financiero Santander México vs. Maritrini Muñóz Abedrop Ejec. Merc. T. 1869-2022 Cuad. Amp. II, 1 Acdo.

Banco Santander México, S.A. Institución de Banca Múltiple, Grupo Financiero Santander México vs. Corporativo de Llantas y Servicios Romero, S.A. de C.V. y Martha Graciela Barrera Zapata Prov. Prec. Merc. T. 523-2024 Cuad. Amp., 1 Acdo.

Boneta Trujillo Gabriela vs. Luis Manuel Gil Jiménez, Reynalda Colio Valle de Gil su Sucesión Ord. Civ. T. 439-2024 Cuad. Amp., 1 Acdo.

Cedillo Ortiz Paola y Erick Israel Cisneros Jiménez vs. Guillermina Fuentes Díaz su Sucesión Ord. Civ. T. 1213-2023-000 Expdllo., 1 Acdo.

Cimentaciones Mexicanas, S.A. de C.V. vs. Lomcci S.A. de C.V., Raymundo José Lombera Laguna, Yidem Yhali Lombera Córdova, Fernando Kales Lombera Córdova Ejec. Civ. T. 822-2024, 1 Acdo.

Darío Cuéllar Pérez y Michel Jaquelíne Luna Parrales vs. Grupo Mexicano de Seguros, S.A. de C.V. Ord. Civ. T. 737-2023 Cuad. Amp., 1 Acdo.

Del Ángel Pérez Jaime vs. Grupo Mexicano de Seguros, S.A. de C.V. Ord. Civ. T. 326-2023-001, 1 Acdo.

Di+C Arquitectos, S.A. de C.V. vs. Palacios Novola Eugencio y Granados Galicia Gloria Erendira Esp. Hip. T. 820-2024, 1 Acdo.

Díaz Leal Gómez Cándido su Sucesión vs. Colores y Emociones, S.A. de C.V. Controv. Arrend. T. 687-2024, 1 Acdo.

Energía Infra, S.A. P. I. de C.V. y Cryoinfra, S.A. de C.V. vs. Orden Cardinal, S.A. P. I. de C.V. y Scotiabank Inverlat S.A. Institución de Banca Múltiple, Grupo Financiero Scotiabank Inverlat Ord. Merc. T. 245-2023 Cuad. Amp., 1 Acdo. no Publ. del 28 de Mayo., Ord. Merc. T. 245-2023 Cuad. Amp., 1 Acdo. no Publ. del 28 de Mayo.

Espinoza Flores Carlos Iván vs. Aguirre Vidrio Hugo y Martínez Sánchez Vianey Controv. Arrend. T. 41-2022-003 Cuad. Amp., 1 Acdo., Controv. Arrend. T. 41-2022-004 Cuad. Amp., 1 Acdo. no Publ. del 30 de Mayo.

Gómez Granados María Eugenia vs. Leticia Peña Álvarez Ejec. Merc. T. 1278-2021-003 Cuad. Amp., 1 Acdo.

Ibarra Téllez Olga vs. Out Of Home Digital, S.A. P. I. de C.V. Controv. Arrend. T. 703-2024, 1 Acdo., Controv. Arrend. T. 703-2024-001, 1 Acdo.

Inmuebles Posadas, S.A. vs. Centro Cultural de Musica y Artes, S. C. y Janer Administración de Activos y Bienes, S.A. de C.V. Controv. Arrend. T. 818-2024, 1 Acdo.

Korkowski Zepeda Sigfrido y Otro vs. Inmobiliaria de Terrenos Marinos, S.A. de C.V. Ord. Merc. T. 1224-2019 Cuad. Amp. III, 1 Acdo. no Publ. del 30 de Mayo.

Lion México Consolidated, L. P vs. Inmobiliaria Bains, S.A. de C.V. y Otros Esp. Hip. T. 157-2021-004 Cuad. Amp. III, 2 Acdos. no Publ. del 28 de Mayo.

Martínez del Campo Eduardo Reynoso vs. Benjamín Arguelles Macías, Gerardo Fernando Arguelles Macías y Angélica Ma. Cetto Salazar Ord. Merc. T. 278-2020-004, 1 Acdo., Ord. Merc. T. 278-2020-005, 1 Acdo.

Mata Martínez Mario Ignacio vs. Olmos Reyes Margarita Med. Prep. Civ. T. 793-2024, 1 Acdo.

Medina Medina Irma vs. Propiedad en Condominio, S.A., Tiburcio Carlos Villavicencio y el C. Director del Registro Público de la Propiedad y del Comercio de la Ciudad de México Ord. Civ. T. 1362-2023 Cuad. Amp., 1 Acdo.

Mobile Solutions Telecomunicaciones, S.A. de C.V. vs. Pegaso Pcs, S.A. de C.V. Ord. Merc. T. 816-2024, 1 Acdo.

Monroy Hernández Ignacio su Sucesión vs. Héctor Arriaga Soto Ord. Civ. T. 443-2024 Cuad. Amp., 1 Acdo.

Nequis Andrade Elizabeth Guadalupe vs. Vasconcelos Chávez Claudia Oral Civ. T. 817-2024, 1 Acdo.

Operadora de Unicentros y Locales Comerciales, S.A. de C.V. vs. Job Méndez Antonio Controv. Arrend. T. 57-2024 Cuad. Amp. I, 1 Acdo. no Publ. del 29 de Mayo.

Ordóñez Alcázar Pablo Ignacio vs. José Agustín Rosas Trochi y María Miriam Pachecho Ledesma Esp. Hip. T. 293-2024 Cuad. Amp., 1 Acdo.

Ramírez Hernández Wendy Paola y Otra vs. Transportes Migar, S.A. de C.V. y Otros Ord. Civ. T. 831-2021 Cuad. Amp. Ix, 1 Acdo., Ord. Civ. T. 831-2021 Cuad. Amp. X, 1 Acdo.

Ramírez Orduña Remedios vs. Juan Manuel Ramírez, Elihu Ramírez Cortez, José Enrique Ramírez Villafranco, Josele Ramírez Villafranco y Alfredo Zempoaltecatl Ramírez Ord. Civ. T. 1402-2023, 1 Acdo.

Ramones Martínez Adalberto Javier y Valencia Benítez Gabriela Roxana vs. Notmusa, S.A. de C.V. Ord. Civ. T. 1130-2023 Expdllo., 1 Acdo.

SOLO CONSULTA

Saloum Karolin vs. Silvestre González Ferral y Gabriel Coronado Rocha Controv. Arrend. T. 8-2024 Cuad. Amp., 1 Acdo.

Tovar Pulido Andrés vs. Imagen Estudios Productora, S.A. de C.V., Grupo Imagen Medios de Comunicación, S.A. de C.V. Ord. Civ. T. 830-2024, 1 Acdo.

Uber México Technology & Software, S.A. de C.V. vs. Ci Banco, S.A. Institución de Banca Múltiple en su Carácter de Fiduciaria del Fideicomiso Número F 00892; Comité Técnico del Fideicomiso Número F 00892; Torre Diana Management, S. C. ; Reichmann International; y Banco Actinver, S.A. Institución de Banca Múltiple Grupo Financiero Actinver Controv. Arrend. T. 782-2023 Cuad. Amp. I, 1 Acdo.

Unilever de México, S. de R. L. de C.V. vs. Unifoods, S.A. de C.V. Ord. Merc. T. 175-2021-025, 1 Acdo.

Vélez Carvajal Antonio vs. Elpidia Escudero Maya y C. Director del Registro Público de la Propiedad y del Comercio de la Ciudad de México Ord. Civ. T. 262-2024 Cuad. Amp., 1 Acdo.

Veolia Agua Aguascalientes México, S.A. de C.V. vs. Nacional Financiera, S.N.C. Institución de Banca de Desarrollo División Fiduciaria como Fiduciaria del Fedeicomiso 80093 y Municipio de Aguascalientes Ord. Merc. T. 1785-2023-002 Cuad. Amp. I, 1 Acdo.

Villagómez Blancas Secibel, Arenas Chávez Maricela y Torres Morales Marisol vs. Emilia Guillermina García, Sergio Flores Ramos, Aldo Apolo López Segovia, Valentín Héctor López Segovia, Adrián Gerardo Rojas Ord. Civ. T. 1488-2023 Cuad. Amp., 1 Acdo.

SENTENCIAS

Banco del Bienestar, S.N.C. Institución de Banca de Desarrollo como Fiduciario en el Fideicomiso Denominado Fondo de Protección de Sociedades Financieras Populares y de Protección a Sus Ahorradores vs. Operadora de Recursos Reforma, S.A. de C.V. Ord. Merc. T. 489-2024-001, Sent. Pon. 2. no Publ. del 29 de Mayo.

EL SECRETARIO DE ACUERDOS
LIC. JONATHAN MOISÉS ORTIZ RAMÍREZ

OCTAVA SALA CIVIL

ACUERDOS DEL 31 DE MAYO DEL 2024

Abreu & Asociados Legal Services S. C vs. Elyer Eloy Vega Torres Ord. Civ. T. 583-2024, 1 Acdo.

Alcázar y de Muro María de Lourdes vs. Felipe Villanueva Alcázar Controv. Arrend. T. 416-2024, 1 Acdo. en Cuad. Amp.

Andrade Alarcón José Leonel vs. Blanca Susana Obregón Castellanos Ord. Civ. T. 378-2024, 1 Acdo. en Cuad. Amp.

Avalor Ap S.A. P. I. de C.V. vs. Ojeda, Izajes, Gruas y Transportes Especializados S.A. de C.V. y Ojeda Miranda Rafael Agusto Martín Ejec. Merc. T. 140-2024, 1 Acdo.

Badin Cherit José Gerardo vs. María Altagracia Ramírez Arroyo y Director del Registro Público de la Propiedad y de Comercio de la Ciudad de México. Ord. Civ. T. 201-2024, 4 Acdos.

Banco Mercantil del Norte Sa Institución de Banca Múltiple Grupo Financiero Banorte vs. María Elena Godínez García Esp. Hip. T. 446-2022, 1 Acdo. en Cuad. Amp.

Banco Santander México Sociedad Anónima Institución de Banca Múltiple Grupo Financiero Santander México vs. Jesús Guillermo Anaya Cortés Esp. Hip. T. 1200-2023, 1 Acdo. en Cuad. Amp.

Banco Santander México, S.A., Institución de Banca Múltiple, Grupo Financiero Santander México vs. Carlos Arnulfo Martínez Girón y Verónica Alejandra González Delgado Esp. Hip. T. 1267-2023, 1 Acdo. en Cuad. Amp.

Basilio Fortino Hermelinda vs. Francisco Bautista Hernández, Cecilia Hernández, Heriberto Pérez Hernández, Director del Registro Público de la Propiedad y de Comercio de la Ciudad de México. Ord. Civ. T. 20-2024, 1 Acdo. en Cuad. Amp.

Bernal Bautista Eduardo Francisco vs. María de la Luz López Faudiño Controv. Arrend. T. 306-2023, 2 Acdos. en Cuad. Amp.

Billboard México, S.A. de C.V. vs. Screencast S.A. P. I. de C.V. Controv. Arrend. T. 477-2024, 1 Acdo.

Caballero Álvarez Jorge vs. José Luís Olvera Mendoza Ord. Civ. T. 633-2024, 1 Acdo.

Cgb Hipotecaria, S.A. de C.V., S. O. F. O. M., E. N. R vs. Banco Actinver, S.A., Institución de Banca Múltiple, Grupo Financiero Actinver como Fiduciario de Los Fideicomisos F/1702, F/1703, F/1911 y F/2298. Ord. Merc. T. 1199-2023, 1 Acdo.

Consorcio Inmobiliario Magred, S.A. de C.V. vs. Cubeice Consultores de Negocios, S. C. Prov. Prec. Merc. T. 276-2024, 1 Acdo. en Cuad. Amp.

Cortés Cruz Clemencia vs. Francisco Julián Sandoval Cortés. Ord. Civ. T. 539-2024, 1 Acdo.

Desarrolladora de Negocios Profinance, Sociedad Anónima de Capital Variable vs. Liverpool Comerce, Sociedad Anónima de Capital Variable Ord. Merc. T. 553-2023, 1 Acdo. en Cuad. Amp.

Fajardo Morán Iván vs. Serra Giannone Roger Charles Romain, Castro Domínguez Eduardo y Talavera Sánchez Joaquín Ord. Civ. T. 1451-2022, 1 Acdo. en Cuad. Amp.

García de León Armando y García Zamora Armando vs. Patricia Sonia Jiménez Macías e Ildilberto Cayetano Maya Ord. Civ. T. 441-2024, 2 Acdos. en Cuad. Amp.

García Fuentes Magdalena Rocío vs. Agustina García Fuentes Ord. Civ. T. 427-2024, 1 Acdo. en Cuad. Amp.

Gómez Gorostizaga Horacio vs. Flavio Juan Ricardo Jiménez Andreu, María Lilia Esther Edemira Jiménez Andreu (Quien También Acostumbra Utilizar el Nombre de María Lilia Jiménez Andreu), Ana Elena María de la Asunción Jiménez Andreu (Quien También Acostumbra Utilizar su Nombre como Ana Elena Jiménez Andreu), María Marta Jiménez Andreu y María Beatriz Jiménez Andreu, su Sucesión por Conducto de su Albacea María Teresa Jiménez Andreu; Dora María Romero Barrera Ord. Civ. T. 1270-2023, 1 Acdo. en Cuad. Amp.

González Sarmiento Gloria Mayra vs. Pablo Prieto Insunza, Nuria Villanueva Sagrado y Director del Registro Público de la Propiedad y de Comercio de la Ciudad de México Ord. Civ. T. 616-2024, 2 Acdos.

Guerrero Olvera Benjamín Alejandro vs. Nydia Isabel Rosales Espinosa Ord. Civ. T. 125-2024, 1 Acdo. en Cuad. Amp.

HSBC México S.A. Institución de Banca Múltiple Grupo Financiero HSBC vs. Ernesto Nava Curto. Esp. Hip. T. 606-2024, 1 Acdo.

Huerta Mendizábal Salvador vs. Úrsula Yunuel Martínez Morales y Banca Mifel S.A. Institución de Banca Múltiple Grupo Financiero Mifel como Fiduciario en el Fideicomiso de Inversión y Administración Identificado Con el Número 2314/2016 Esp. Hip. T. 1139-2023, 1 Acdo. en Cuad. Amp.

Ibarra Navarro Rosa María del Pilar vs. Baños Navarro Héctor e Irma Soto Díaz, su Sucesión Ord. Civ. T. 390-2024, 1 Acdo., Ord. Civ. T. 567-2024, 1 Acdo.

Juárez Montoya Pablo vs. C. Director del Registro Público de la Propiedad y del Comercio, Jesús Martínez Mancilla y Fernando Juárez Alquicira Ord. Civ. T. 488-2024, 1 Acdo.

Las Plazas Tlaque S.A. P. I. de C.V. vs. Construcciones Metálicas de Jalisco S.A. de C.V. Controv. Arrend. T. 1091-2022, 1 Acdo. en Cuad. Amp.

Ledesma Ramírez Marco Antonio vs. Rubén Ledesma Ramírez Ord. Civ. T. 319-2024, 2 Acdos. en Cuad. Amp.

Morales Trujillo Jorge Santana Antonio vs. María Magdalena Isabel Saldívar Ord. Civ. T. 437-2024, 1 Acdo. en Cuad. Amp.

Ordóñez González Ricardo vs. Jesús Hugo Estrada Montaño Ord. Civ. T. 1306-2023, 1 Acdo. en Cuad. Amp.

Ortega Retana Clara, Carlos Vega Ortega, Guadalupe Vega Ortega y Nancy Elizabeth Vega Ortega vs. Citelum México, S.A. de C.V., BBVA Leasing México S.A. de C.V. y Quálitas Compañía de Seguros, S.A. de C.V. Ord. Civ. T. 826-2023, 4 Acdos. en Cuad. Amp.

Osorio Téllez Mónica vs. Grupo Aduanal Daibry S. C. Juris. Vol. Civ. T. 173-2024, 1 Acdo. en Cuad. Amp.

Quiroz y Ferrari Jorge Ricardo su Sucesión vs. Vicente Ramírez Mauro Controv. Arrend. T. 313-2024, 1 Acdo. en Cuad. Amp.

Repsol Downstream México S.A. de C.V. vs. Gasolinera Gamboa S. de R. L. Ord. Civ. T. 136-2024, 2 Acdos. en Cuad. Amp.

Si Vale de México S.A. de C.V. vs. Sofimex, Institución de Garantías S.A. antes Afianzadora Sofimex, S.A. Esp. Fian. T. 373-2024, 2 Acdos.

Si Vale de México S.A. de C.V. vs. Sofimex, Institución de Garantías, S.A., antes Afianzadora Sofimex, S.A. Esp. Fian. T. 560-2021, 1 Acdo. en Cuad. Amp., Esp. Fian. T. 560-2021, 2 Acdos.

Soto Maynes José, su Sucesión vs. Lozano Soto Virginia Regina y Soto Cerecedo Blanca Carolina Ord. Civ. T. 368-2024, 1 Acdo. en Cuad. Amp.

Tejada Caro del Castillo Rolando vs. Pendulum, S. de R. L. de C.V., Fc Acquisitions, Sociedad de Responsabilidad Limitada de Capital Variable, Notario Público Número Cinco del Estado de México, Licenciado Gabriel Escobar y Ezeta Ord. Merc. T. 367-2024, 2 Acdos. en Cuad. Amp.

SOLO CONSULTA
SOLO CONSULTA
SOLO CONSULTA

Villalba Bucio Felipe Antonio, Sucesión y Aline Comparan Velasco en Representación de la Niña K. V. C vs. Transportadora Terrestre S.A. de C.V., Conocida como Estafeta Ord. Civ. T. 267-2024, 1 Acdo. en Cuad. Amp.

SENTENCIAS

Banco Santander México, S.A., Institución de Banca Múltiple, Grupo Financiero Santander México vs. Irene Rivera Pérez. Esp. Hip. T. 668-2024, Sent. Pon. 2.

Cruz López Teresita y Cruz López Luz Angélica vs. Edith Eugenia Cruz López Ord. Civ. T. 482-2024, Sent. Pon. 2.

Kirchner y Campos Teresa, su Sucesión vs. Inmobiliaria Jpt, S.A. de C.V. Ord. Merc. T. 405-2024, Sent. Pon. 2.

LA SECRETARIA DE ACUERDOS
LIC. ROSA MARÍA MONTALVO MONTERO

NOVENA SALA CIVIL

ACUERDOS DEL 31 DE MAYO DEL 2024

Balcázar Sánchez Carlos Alfredo por su Propio Derecho y en Representación de Sus Menores Hijos de Nombres Yaretzy Janeth Ingrid Paulina, Iris Alondra, Jesús Eduardo y Amy Celeste de Apellidos Balcázar Arcos vs. La Latinoamericana Seguros, S.A. Ord. Civ. T. 473-2023-003, 1 Acdo.

Banco Actinver, S.A. I. B. M. Grupo Financiero Actinver como Causahabiente por Sustitución Fiduciaria de Banco Nacional de México, S.A. Integrante del Grupo Financiero Banamex, División Fiduciaria Quien a su Vez Fué Causahabiente por Sustitución Fiduciaria de Bank Of América México, S.A. I. B. M. Grupo Financiero Bank Of América, Quien a su Vez Fuera Causahabiente por Sustitución Fiduciaria de The Royal Bank Of Scotland México, S.A. I. B. M. División Fiduciaria antes Denominado Abn Amro Bank (México), S.A. I. B. M. División Fiduciaria en su Carácter de Fiduciario del Fideicomiso Irrevocable Traslativo de Domi. y Garantía Número 3214 antes F/210324-7 antes F/324 vs. F. L. A. México, S.A. de C.V. Controv. Arrend. T. 175-2022-002 Cuad. Amp., 1 Acdo.

Banco de México vs. Salazar García Enrique Ord. Merc. T. 290-2018-001 Cuad. Amp., 1 Acdo.

Banco Nacional de México, Sociedad Anónima, Integrante del Grupo Financiero Banamex vs. Hera Apparel, S.A. de C.V., José Leobardo Ramírez Aguilar, Agustín Ramírez Aguilar, Concho Agustín Ramírez Lorenzini Esp. Hip. T. 437-2022-001 Cuad. Amp., 1 Acdo.

Borja Sarmiento Hilda Patricia, su Sucesión vs. Rafael Anzures Ortíz Ejec. Merc. T. 741-2023-001 Cuad. Amp., 1 Acdo.

Cañizo Hernández Jorge su Sucesión vs. Marcos José León Puerto y Luis Xavier León Puerto Controv. Arrend. T. 806-2023 Cuad. Amp., 1 Acdo.

Carmona Muñoz Abogados S. C vs. Aerovías de México S.A. de C.V. Ord. Civ. T. 180-2023 Cuad. Amp., 1 Acdo.

Charles Córdova Martha Catalina, Informática Soluciones y Servicios S.A. de C.V. vs. Premier Information Technology, S.A. de C.V., Actualmente Avnet Partner Solutions, S. de R. L. de C.V. y Otros Ord. Civ. T. 479-2017-002 Cuad. Amp., 1 Acdo.

Domínguez Montiel Carlos Manuel vs. Grupo Mexicano de Seguros S.A. de C.V. Ord. Civ. T. 289-2022-002 Cuad. Amp. y 3, 1 Acdo.

Domínguez Rodríguez Laura Dolores vs. Hernández Perea Policarpo Ord. Civ. T. 162-2024 Cuad. Amp., 1 Acdo.

Escalante Rincón Armando, Bertha Sánchez Hernández por su Propio Derecho y en Representación de Sus Menores Hijos Lizeth Abril Escalante Sánchez, Katherine Sofía Escalante Sánchez e Ian Armando Escalante Sánchez vs. Grupo Mexicano de Seguro, Sociedad Anónima de Capital Variable Ord. Civ. T. 297-2021-001 Cuad. Amp. y 2, 1 Acdo.

Galindo Ripoll Armida Guadalupe, su Sucesión vs. Sánchez Rizo Israel Ángel y Zendejas Navarro María del Rosario Ord. Civ. T. 392-2017-002 Cuad. Amp., 1 Acdo.

García Mauriño Luis, También Conocido como García Mauriño Pereda Luis, su Sucesión vs. Joel Martínez Medina Ord. Civ. T. 316-2022-002, 1 Acdo., Ord. Civ. T. 316-2022-003, 1 Acdo.

García Rojas Víctor Hugo vs. Pilar Natividad García Ramírez, Ramón Ruíz Carrillo y Espereanza Tapia Rojas Ord. Civ. T. 142-2024 Cuad. Amp., 1 Acdo.

Gay Gómez Martha Kenia vs. Administradora de Recursos Humanos y Corporativos S.A. de C.V. y Otros Juris. Vol. Civ. T. 241-2016-007 Cuad. Amp., 1 Acdo.

Grupo Neurobalance S de R.L. de C.V. vs. Partido Pólitico Nacional Morena Ord. Civ. T. 578-2023 Cuad. Amp., 1 Acdo.

Gutiérrez Arreola J. Carmen vs. Inmuebles Pridi, S.A. de C.V. y Dirección General de Regularización Territorial del Gobierno del Distrito Federal Ord. Civ. T. 263-2024, 1 Acdo.

Haim Khalifah Katash vs. Juan Carlos Rodríguez Hernández y Juvenal Reyes Sosa Controv. Arrend. T. 30-2024-001, 1 Acdo.

Hernández Romero Lorenzo Óscar y Ruth Marina Atristain González vs. Jaime Vargas Mendoza, Fernando Mendoza Castro Ord. Civ. T. 107-2024 Cuad. Amp., 1 Acdo.

Hoyos Gómez Pablo Alfredo Armando, Albacea de la Sucesión de Hoyos Macedo Armando Alfredo vs. Drm Desarrollos y Recursos de México, S.A. de C.V. y Gorozpe Cervantes María Teresa Controv. Arrend. T. 164-2024 Cuad. Amp., 2 Acdos.

Humberto del Olmo Hernández, Fernando del Olmo Hernández, Gustavo del Olmo Hernández y Pablo del Olmo Hernández por su Propio Derecho y Nombrado como Representante Común a Pablo del Olmo Hernández vs. Alimentos Baab S.A. de C.V. Controv. Arrend. T. 122-2024 Cuad. Amp., 1 Acdo.

Jaime Hernández María Concepción vs. Carlos Barbosa Villarauz; José de Jesús García Medina; Coordinador General de la Central de Abasto de la Ciudad de México, Banco Santander Mexicano, S.A. Fiduciaria del Fideicomiso para la Construcción y Operación de la Central de Abasto de la Ciudad de México Ord. Civ. T. 801-2023 Cuad. Amp. Al 2, 1 Acdo.

José Jovany Cruz Martínez y María Guadalupe Guzmán Pérez por su Propio Derecho y en Representación de su Menor Hija Ixia Natalia Cruz Guzmán vs. Seguros Banorte, S.A. de C.V. Grupo Financiero Banorte Ord. Civ. T. 322-2023-002 Cuad. Amp., 1 Acdo.

López Ventura Miguel; García Márquez Ana María por su Propio Derecho y en Representación de Los Menores L. G. D. Y, L. G. J. B. y L. G. M. A vs. Grupo Mexicano de Seguros, S.A. de C.V. Ord. Civ. T. 190-2024-001, 1 Acdo.

Lugo Veraza Raúl Fernando y Luvera Consultores, S. C vs. Banco Bilbao Vizcaya Argentaria, S.A., BBVA Bancomer, S.A., Institución de Banca Múltiple, Grupo Financiero BBVA Bancomer, Grupo Financiero BBVA Bancomer S.A. de C.V., Consorcio Jurídico de Cobranza Especializada S.A. de C.V., Corporativo de Servicios Legaxxi, S. C., Grupo de Administración de Bienes y Servicios, S.A. de C.V., Recuperación Crediticia de México, S. C. Ord. Civ. T. 233-2021 Cuad. Amp. 3 y 4, 1 Acdo.

Maldonado García Pablo su Sucesión vs. María Elena Maldonado García Ord. Civ. T. 242-2024 Cuad. Amp., 1 Acdo.

Martínez Castro Evangelina y María Isabel Lorenzo Martínez vs. Grupo Mexicano de Seguros, S.A. de C.V. Ord. Civ. T. 759-2022-004, 1 Acdo.

Martínez de Alva Estrop Adriana, David Martínez de Alva Estrop y Eugenia Martínez de Alva Estrop vs. Eduardo Martínez de Alva Estrop Ord. Civ. T. 202-2024 Cuad. Amp., 1 Acdo.

Miranda Verduzco Delia Macrina por su Propio Derecho, Así como en su Carácter de Albacea a Bienes del C. Herón Soberanes Rosas También Conocido como Herón Soberanes y Rosas vs. Soberanes Miranda Marco Tulio Controv. Arrend. T. 172-2024, 1 Acdo.

Montes Chávez María Antonia vs. Hernández Soto Carlos Javier, Butron García Rafael, Paccar Financial México S.A. de C.V. y Axa Seguros S.A. de C.V. Ord. Civ. T. 812-2023 Cuad. Amp. Al 3, 1 Acdo., Ord. Civ. T. 812-2023 Cuad. Amp. Al 2, 2 Acdos.

Morales López Elizabeth vs. Productos Mendoza, S.A. de C.V. Ord. Civ. T. 626-2019-002 Cuad. Amp., 1 Acdo.

Nevárez Jacobo Jorge vs. Dta Bienes Raíces, S.A. de C.V. Ord. Civ. T. 811-2019-002 Cuad. Amp., 1 Acdo.

Noriega López Maritza vs. Alejandro Ponce Rivera Ord. Civ. T. 249-2024-001, 1 Acdo.

Patricia Díaz Flores vs. Alcalá Viamonte Marcos Fernando y Elva Padilla Serna Controv. Arrend. T. 312-2024, 1 Acdo.

Pérez Gómez José Luis su Sucesión vs. Carreto Madrid Elvira También Conocida como Carreto Madrid Elvira Catalina Ord. Civ. T. 365-2024, 1 Acdo.

Portafolio de Negocios, S.A. de C.V. Sociedad Financiera de Objeto Múltiple, Entidad Regulada vs. Construcciones y Terracerías Especializadas Isa, Sociedad Anónima de Capital Variable, Guillermo Ordóñez Ramírez También Conocido como Guillermo Ordóñez Ramirz, José de Jesús Ordóñez Ramírez y Carlos Ordóñez Ramírez Ejec. Merc. T. 617-2018-002 Cuad. Amp., 1 Acdo.

SOLO CONSULTA

Proa Vaca Rosa vs. C. Director del Registro Público de la Propiedad y del Comercio de Esta Ciudad y Rodolfo Reyes Aguilar Ord. Civ. T. 220-2024 Cuad. Amp., 1 Acdo.

Promotora de Hoteles S.A. de C.V. y Banco Nacional de México S.A. Integrante del Grupo Financiero Banamex vs. María Laura Margarita Martínez Alemán Ord. Merc. T. 744-2022-001 Cuad. Amp. y 2, 1 Acdo.

Proyecta Ingeniería y Asfaltos, S.A. de C.V. vs. Arturo Carrizosa Mendoza y Víctor Zubieta Aguilar Ord. Civ. T. 353-2024, 1 Acdo.

Ramírez Barraza Víctor Manuel vs. Rodríguez Ocaña Jorge Ord. Civ. T. 186-2024, 2 Acdos.

Ramos y Fusther de Flota José Luis vs. Mario Héctor Blancas Vargas y Rocío de Guadalupe Ojeda Angulo Quien También Acostubra Usar el Nombre de Rocío Guadalupe Ojeda Angulo Esp. Hip. T. 126-2016-008, 1 Acdo.

Restaurantes Moshi Moshi, Sociedad Anónima Promotora de Inversión de Capital Variable vs. Kitzia Teresa Paola Bianca Nin Poniatowska e Inmobiliaria Miravalle, S.A. en Liquidación en su Carácter de Litisconorte Pasiva Necesaria Esp. Hip. T. 510-2022-005 Cuad. Amp., 1 Acdo.

Reyes Pacheco María de la Luz y Polvorilla Alejandré Francisco Zenovio vs. César Olivos Melo, Leaseplan México, S.A. de C.V. y Qualitas Compañía de Seguros, S.A. de C.V. Ord. Civ. T. 26-2023-001 Cuad. Amp., 1 Acdo.

Robledo Rubio Rodolfo vs. Enrique Carbajal y Fundación Sebastián A.C. Ord. Civ. T. 71-2021-001 Cuad. Amp., 1 Acdo.

Robles Galicia Miguel y Zavala Luna Maricela Quien También Acostumbra Usar el Nombre de Zavala de Robles Maricela vs. C. Director General del Registro Público de la Propiedad y de Comercio de la Ciudad de México, Felipe Robles Serrano su Sucesión y Margarita Galicia Villanueva, su Sucesión Quien También Acostumbraba Usar el Nombre de Margarita Galicia de Robles su Sucesión Ord. Civ. T. 367-2024, 1 Acdo.

Rodríguez Castro Norma Angélica vs. Arnulfo Flores Avilés su Sucesión, Víctor Raúl Alcantar Bucio y Guadalupe Beatriz Almaguer Esp. Hip. T. 664-2022-003, 1 Acdo.

Romero Hernández Guadalupe vs. Enriqueta Vargas Montaño de Blanco (Sucesión) Emilio Vargas Montaño (Sucesión), y C. Director del Registro Público de la Propiedad y de Comercio de la Ciudad de México Ord. Civ. T. 214-2024 Cuad. Amp., 1 Acdo.

Sánchez Cedillo Elsa Alicia vs. Sánchez Tamayo Siareni Merari y Regina Gallardo Sánchez Ord. Civ. T. 413-2023-001 Cuad. Amp., 1 Acdo.

Scotiabank Inverlat Sa Institución de Banca Múltiple Grupo Financiero Scotiabank Inverlat vs. Sánchez Gómez Pablo Javier Esp. Hip. T. 338-2022-002 Cuad. Amp., 1 Acdo.

Scotiabank Inverlat, Sociedad Anónima, Institución de Banca Múltiple, Grupo Financiero Scotiabank Inverlat vs. Jesús Rodríguez de la Cruz Esp. Hip. T. 329-2023-002, 1 Acdo.

Soria Ordaz Jesús vs. Víctor Manuel Cruz Padilla Controv. Arrend. T. 166-2024 Cuad. Amp., 2 Acdos.

Tapia Romero María del Carmén vs. Gobierno de la Ciudad de México y Alcaldía Gustavo A. Madero Ord. Civ. T. 368-2022-002, 1 Acdo.

Tiburcio Sáinz Irma Gabriela vs. Leopoldo Hernández del Real Ord. Civ. T. 779-2022-001 Cuad. Amp., 1 Acdo.

Torres Sesin Javier vs. Solución de Conflictos Legales S. C. y María Eugenia Villegas y Sánchez Controv. Arrend. T. 243-2022-005, 1 Acdo.

Tostado Hernández Enedino vs. José de Rugama Jiménez su Sucesión, José Cristian de Rugama Moon y Silvia Paulette de Rugama Prado Ord. Civ. T. 291-2024, 2 Acdos.

Urrutia Ríos Marcos Daniel vs. Seguros Atlas, S.A., Oficina Coordinadora de Riesgos Asegurados. S. C. y Secretario Ejecutivo del Sistema Nacional de Seguridad Pública Ord. Civ. T. 326-2023, 2 Acdos.

Wieuca, S.A. de C.V. vs. José Ramón Llaca González, Ediciones Castell Mexicana, S.A., Álvarez Sánchez Reséndiz Guadalupe (También Conocida como Guadalupe Álvarez Sánchez) y Julio Moisés Cancino Díaz Controv. Arrend. T. 548-2017-002 Cuad. Amp., 1 Acdo.

AUDIENCIAS

Trans Dicom Logistics, S. de R. L. de C vs. Nandog Pet Company, S. de R. L. de C.V. Oral Merc. T. 334-2024, Aud.

SENTENCIAS

Alvarado García Ignacio y Margarita Guzmán y Ortega, su Sucesión vs. Tecnosilicatos de México, Sociedad Anónima de Capital Variable Ord. Merc. T. 261-2020-006, Sent. Pon. 3., Ord. Merc. T. 261-2020-007, Sent. Pon. 3.

Banco Santander México, S.A., Institución de Banca Múltiple, Grupo Financiero Santander México vs. Campos Ruíz Isabel Esp. Hip. T. 640-2022-002, Sent. Pon. 3., Esp. Hip. T. 640-2022-003, Sent. Pon. 3.

Elkay Interior Systems, Latin América Sociedad de Responsabilidad Limitada de Capital Variable vs. Gaya, S.A. de C.V. También Conocida como G. A. Y. A. de S.A. de C.V. Ord. Merc. T. 525-2019-004, Sent. Pon. 3.

Guadalupe Peña Méndez su Sucesión vs. Director General del Registro Público de la Propiedad y del Comercio de la Ciudad de México Ord. Civ. T. 219-2024, Sent. Pon. 3., Ord. Civ. T. 219-2024-001, Sent. Pon. 3.

Julio Sedeño Cerda e Inmobiliaria Erta, Sociedad Anónima de Capital Variable vs. Juan José Sedeño Puig y Juan José Sedeño Olvera Ord. Merc. T. 695-2023-001, Sent. Pon. 2., Ord. Merc. T. 695-2023-002, Sent. Pon. 2.

Servicio Sujuxi, S.A. de C.V. vs. Shell México, S.A. de C.V. Ord. Merc. T. 240-2022-005, Sent. Pon. 2., Ord. Merc. T. 240-2022-006, Sent. Pon. 2., Ord. Merc. T. 240-2022-007, Sent. Pon. 2.

LA SECRETARIA DE ACUERDOS
LIC. MARÍA DE LA LUZ ALONSO TOLAMATL

DÉCIMA SALA CIVIL

ACUERDOS DEL 31 DE MAYO DEL 2024

Abundes Mondragón José Edgar vs. Silvia González Campos Ord. Merc. T. 506-2023-003 Cuad. Amp., 1 Acdo.

Administraciones Bvg, S.A. de C.V. vs. Banco Invex, S.A., Institución de Banca Múltiple Invex, Grupo Financiero como Fiduciario del Fideicomiso 475, Carlos Loperena Ruíz, José Sáenz Viesca y Enrique Gordillo Romay. Especial Mercantil Merc. T. 225-2023-001 Cuad. Amp. I, 1 Acdo.

Aguilar Escobar José Luis Gabriel vs. Lucía Macedo Núñez Controv. Arrend. T. 345-2023-001 Cuad. Amp. II, 1 Acdo.

Apc Industrial, S.A. de C.V. vs. Construcciones Aldesem, S.A. de C.V. Ord. Merc. T. 706-2022-003 Cuad. Amp. II, 1 Acdo.

Arrendadora Monex S.A. de C.V. antes Arrendadora Avance S.A. de C.V. vs. Playopack Suministros Industriales S.A. de C.V. Rubén Galaz Segura Ejec. Merc. T. 222-2024-002, 1 Acdo.

Banco Actinver, S.A. Institución de Banca Múltiple, Grupo Financiero Actinver, como Fiduciario del Fideicomiso 1401 vs. Pacificlink, S.A. de C.V., Treadspot, S.A. de C.V. Controv. Arrend. T. 574-2023-001 Cuad. Amp. I, 1 Acdo.

Banco Mercantil del Norte, S.A. Institución de Banca Múltiples, Grupo Financiero Banorte vs. Desarrolladora Llama, S.A. De C.V. Llaca y Ocharan Lucía Rosario y Ocharan Torres Amelia. Ejec. Merc. T. 251-2024-001, 1 Acdo.

Berkley International Fianzas México, S.A. de C.V. vs. Grupo Ingenieros Mexicanos Asociados, S.A. de C.V. y Jaime Santa Ana Nava Prov. Prec. Merc. T. 37-2024-001 Cuad. Amp., 1 Acdo.

Bezaury Creel José Luis, Bezaury Creel Carlos Félix; Bezaury Creel Jaime Carlos vs. Bezaury Creel Eduardo Ramón Ord. Civ. T. 204-2024-001, 1 Acdo.

Bien para Bien Sociedad Anónima Promotora de Inversión de Capital Variable, Sociedad Financiera de Objeto Múltiple Entidad No Regulada vs. Rubén Sánchez Andrade Vía Aprem. Civ. T. 26-2024-001 Cuad. Amp., 1 Acdo.

Cabi Isla Mérida S.A. de C.V. vs. 1980 M&B Corp S de R.L. de C.V., María del Socorro Pérez de la Rosa, Miguel Pérez Flores Controv. Arrend. T. 59-2024-001 Cuad. Amp., 1 Acdo.

Cabrera Garduño Angélica vs. Rocío Ramírez Mota Controv. Arrend. T. 341-2024-001, 1 Acdo.

Campero Rojas Ricardo vs. Desarrolladora de Proyectos Eps S.A. de C.V. Ord. Civ. T. 125-2024-001 Cuad. Amp., 1 Acdo.

Clyc S.A. vs. Afianzadora Aserta S.A. de C.V. Grupo Financiero Aserta Ord. Merc. T. 89-2017-007 Cuad. Amp., 1 Acdo.

Contreras Aburto Maximino vs. Grupo Mexicano de Seguros S.A. de C.V. Ord. Civ. T. 235-2022-003 Cuad. Amp. II, 1 Acdo.

Contreras Benítez Mary Carmen vs. Rb Hermanos, S. de R. L. de C.V. y Otros Ord. Civ. T. 211-2021-003 Cuad. Amp., 1 Acdo.

Corporación de Servicios Nacionales S.A. de C.V. vs. Tov Consultoría S.A. de C.V. Ord. Merc. T. 325-2024-001, 1 Acdo.

Cortez Rojas Israel vs. Grupo Mexicano de Seguros S.A. de C.V. Ord. Civ. T. 542-2021-002, 1 Acdo., Ord. Civ. T. 542-2021-003, 1 Acdo.

SOLO CONSULTA
SOLO CONSULTA
SOLO CONSULTA

Dulce Claudia Delgado Ojeda vs. Silvia Leger Ramãrez Controv. Arrend. T. 81-2024-001 Cuad. Amp., 1 Acdo.

E. F. Recursos para la Construcción, S.A. de C.V. vs. Feldman Stark José, Berea Zamorano Alejandro y Vázquez Arcos Víctor Armando. Ejec. Merc. T. 493-2020-003 Cuad. Amp., 1 Acdo.

Enríquez Fuentes Elena vs. Fideicomiso de Administración Con Actividad Empresarial Cib 2414 Cibanco Sa Institución de Banca Múltiple Ord. Civ. T. 112-2023-002, 1 Acdo.

Escobar Rubio Wendy Jesuri vs. Axa Seguros S.A. de C.V. Ord. Civ. T. 297-2020-006, 1 Acdo.

Estrada Sarza Adriana y José Luis Sánchez Hernández vs. Instituto de Salud del Estado de México y Grupo Mexicano de Seguros S.A. de C.V. Ord. Civ. T. 402-2023-004, 1 Acdo. no Publ. del 30 de Mayo.

Exposito Hernández María Concepción su Sucesión vs. Horacio Vergara Chamu Controv. Arrend. T. 120-2024-001 Cuad. Amp., 1 Acdo.

Falfan García Claudia Alejandra vs. Mauricio Márquez de la Vega Ramírezmaria Elena Bertha Ramírez Pérez Controv. Arrend. T. 459-2021-002 Cuad. Amp., 1 Acdo.

Fierro González José vs. Miguel González Galindo Controv. Arrend. T. 354-2024-001, 1 Acdo.

Fontova Morales María Angélica vs. Edgar Cruz López Ord. Civ. T. 163-2024-001, 1 Acdo.

Gabriel Leyva 11, por Una Vivienda Digna y Segura Asociación Civil vs. Edificio San Rafael S.A. Ord. Civ. T. 644-2022-013 Cuad. Amp. I, 1 Acdo.

Galindo Baldovinos Marco Antonio vs. Concepción Garay Ituarte su Suc. y C. Director del Registro Público de la Propiedad y de Comercio de la Ciudad de México Ord. Civ. T. 422-2023-002 Cuad. Amp., 1 Acdo.

Garduño Barrera Filiberto y Claudio Gutiérrez Barrera vs. Grupo Mexicano de Seguros S.A. de C.V. Ord. Civ. T. 270-2024-001, 1 Acdo.

Gerard Langenscheidt Pedro Hipólito y María Teresa Gerard Langenscheidt vs. Luz María del Carmen Vázquez Mellado de la Vega Ord. Civ. T. 641-2022-004 Cuad. Amp. I, 1 Acdo.

Grupo Nacional Provincial Sab vs. Engie México S.A. de C.V. y Tamauligas S.A. de C.V. Ord. Civ. T. 102-2024-002, 1 Acdo.

Hella Automotive México, S.A. de C.V. vs. Be Grand 2 S.A. de C.V. y Banco Monex S.A. de C.V. I. B. M. Monex Grupo Financiero en su Carácter de Fiduciario del Fideicomiso F/4524. Ord. Merc. T. 90-2021-011 Cuad. Amp. I, 1 Acdo.

Hernández Ortega Ignacio por su Propio Derecho y en Representación de su Menor Hijo Hernández Flores Mattías, Hernández Flores Ignacio y Ortega Hernández Rebeca vs. Flama Gas, S.A. de C.V., Grupo Nacional Provincial, Sociedad Anónima Bursatil Ord. Civ. T. 91-2022-006, 2 Acdos.

Hernández Romo Manuel de Jesús, Leticia Urdanivia Ávila, Ambos por Propio Derecho y en Representación del Infante de Identidad Reservada D. M. H. U vs. Grupo Mexicano de Seguros S.A. de C.V. Ord. Civ. T. 582-2021-003 Cuad. Amp. I, 1 Acdo., Ord. Civ. T. 582-2021-003 Cuad. Amp. II, 1 Acdo.

HSBC México S.A. Institución de Banca Mulpitple Grupo Financiero HSBC vs. Digital Pcs S.A. de C.V. y Madrigal Villaburo Héctor Onofre Ejec. Merc. T. 15-2019-002 Cuad. Amp., 1 Acdo.

HSBC México, S.A. Institución de Banca Múltiple, Grupo Financiero HSBC vs. Tec Electrónica, S.A. de C.V., Placido José García Fernández, José Antonio García Fernández Ejec. Merc. T. 46-2023-001 Cuad. Amp. II, 1 Acdo.

Ibarra Mendoza, María del Consuelo Irazu vs. Seguros Inbursa, S.A. de C.V., Grupo Financiero Inbursa. Ord. Civ. T. 414-2021-005 Cuad. Amp. I, 1 Acdo.

Inmobiliaria Ayb S de R.L. de C.V. vs. Iberdrola Ingeniería y Construcción México S.A. de C.V. Controv. Arrend. T. 279-2023-002 Cuad. Amp. II, 1 Acdo.

Inmuebles Srom S.A. de C.V. vs. Romat Food S.A. de C.V. Jorge Carlos Bravo López, María del Carmen Modesta Caldelas Martínez Controv. Arrend. T. 373-2023-002 Cuad. Amp. I, 1 Acdo.

Lara Medina Marcela vs. José Manuel Lara Medina Ord. Civ. T. 57-2024-001 Cuad. Amp., 1 Acdo.

Leyva Lizárraga Martha Fabiola Alicia y Otro vs. Vitamedica S.A. de C.V. Ord. Merc. T. 468-2009-011 Cuad. Amp., 1 Acdo.

Martínez Ramírez Mauricio vs. Agrupación de Charros Regionales de la Villa A.C. y Epigmenio Zermeño Ramos Ord. Civ. T. 216-2024-001, 1 Acdo.

Merino Lanzilotti Rosa Angélica vs. Basculas Esher S.A. de C.V. Sara Margarita Hernández Barba Controv. Arrend. T. 275-2024-001 Expdllo., 1 Acdo.

Mexarrend, S.A. P. I. de C.V. vs. Construcciones y Triturados Madaju, S.A. de C.V., Pedro González Aldana, Marco Antonio González Aldana y Ana Bertha Zamora Rivera Ejec. Merc. T. 365-2021-002 Cuad. Amp., 1 Acdo.

Micaela Aguilar Aguilar vs. Laura Tenorio Lagunas, y Rosalinda Lagunas Valdez Controv. Arrend. T. 495-2023-001 Cuad. Amp. II, 1 Acdo.

Mitrani Caspi Violeta vs. Trending Voice Interaction S.A. de C.V. y Poltolarek Beer Aarón. Controv. Arrend. T. 655-2023-001 Cuad. Amp., 1 Acdo.

Morales Méndez Héctor vs. Axel Rodríguez Carlos. Controv. Arrend. T. 146-2022-002 Cuad. Amp. II, 1 Acdo.

Muñoz Estrada Wendoline vs. Piña Herrera Roberto Ord. Civ. T. 63-2024-001 Cuad. Amp., 1 Acdo.

Osorio Jácome Vicente vs. BBVA Seguros México S.A. de C.V. Grupo Financiero BBVA México, (Antes BBVA Bancomer, Seguros Bancomer, S.A. de C.V., Grupo Financiero BBVA Bancomer) y/o Seguros Bancomer S.A. de C.V. Grupo Financiero BBVA Bancomer y BBVA México S.A., Institución de Banca Múltiple, Grupo Financiero BBVA México (Antes BBVA México S.A. Institución de Banca Múltiple, Grupo Financiero BBVA Bancomer) Esp. Hip. T. 399-2023-001 Cuad. Amp., 1 Acdo.

Padilla Camacho Margarito vs. Isidro Rodríguez Regino Ejec. Merc. T. 521-2023-004 Cuad. Amp., 1 Acdo.

Pasantes Téllez Israel vs. Mendalde 752 S.A. de C.V. Condominio Denominado Luis Braile Número 176, José Arturo Hernández Cárdenas, María Elena Cárdenas Bock Ord. Civ. T. 159-2024-001, 1 Acdo., Ord. Civ. T. 159-2024-002, 1 Acdo., Ord. Civ. T. 159-2024-003, 1 Acdo.

Rosales Arreola Antonio vs. Adeudos Vencidos, S.A. de C.V., Trans Unión de México, S.A. Sociedad de Información Crediticia Ejecutivo Mercantil Oral Merc. T. 342-2024-001, 1 Acdo.

Sáinz Estrada Rebeca vs. Graciela Valle Ibarra Ord. Civ. T. 190-2023-001 Cuad. Amp. II, 1 Acdo.

Salgado Sepúlveda Andrea Zenith vs. Poder Justo Sapi de C.V. Controv. Arrend. T. 712-2023-001 Cuad. Amp. II, 1 Acdo.

Scotiabank Inverlat, S.A. Institución de Banca Múltiple Grupo Financiero Scotiabank Inverlat vs. Karla Anahí Galindo Saucedo y Edgar Quiroz Yáñez Esp. Hip. T. 237-2023-002 Cuad. Amp., 1 Acdo.

Scotiabank Inverlat, S.A. Institución de Banca Múltiple Grupo Financiero Scotiabank Inverlat vs. Rosalba Santos López Esp. Hip. T. 367-2024-001, 1 Acdo.

Sedeño Puig Juan José vs. Julio Cedeño Serda y Otro Ord. Merc. T. 308-2024-001, 1 Acdo., Ord. Merc. T. 308-2024-002, 1 Acdo., Ord. Merc. T. 308-2024-003, 1 Acdo.

Servicios Empresariales Soran, S.A. de C.V. vs. Jorge González Olvera, Juan Carlos González Olvera Ejec. Merc. T. 209-2023-001 Cuad. Amp. II, 3 Acdos.

Smeke Jaff Victoria vs. Arco Soluciones Inmobiliarias S.A. de C.V. Bansi Sa Institución de Banca Múltiple, Bansi Sa Institución de Banca Múltiple División Fiduciaria, Registro Público de la Propiedad y del Comercio de Huixquilucan Estado de México También Denominado Actualmente como Instituto de la Función Registral del Estado de México Con Sede en Naucalpan de Juárez Estado de México Ord. Civ. T. 334-2024-001, 1 Acdo., Ord. Civ. T. 334-2024-002, 1 Acdo.

Surisaday Valerio Monter vs. Grupo Mexicano de Seguros S.A. de C.V. Ord. Civ. T. 283-2024-001, 1 Acdo., Ord. Civ. T. 283-2024-002, 1 Acdo.

Vallejo Almanza Armando vs. Sergio Viveros Vázquez Ord. Civ. T. 354-2023-002 Cuad. Amp., 1 Acdo., Ord. Civ. T. 354-2023-002, 1 Acdo.

Verónica Valencia Castillo vs. Heriberto Ortiz Flores, su Sucesión Ord. Civ. T. 325-2023-001 Cuad. Amp. I, 1 Acdo.

Virginia Jiménez González, Graciela Jiménez González, Leticia Jiménez González, Armando Jiménez González vs. Rosa María su Sucesión Jiménez González, Enrique su Sucesión Jiménez González, Jesús su Sucesión Jiménez González Ord. Civ. T. 545-2023-001 Cuad. Amp. II, 2 Acdos., Ord. Civ. T. 545-2023-001 Cuad. Amp. I, 1 Acdo.

AUDIENCIAS

Estrada Zarza Adriana y José Luis Sánchez Hernández vs. Instituto de Salud del Estado de México, Grupo Mexicano de Seguros S.A. de C.V. Ord. Civ. T. 402-2023-003 Mp.

SOLO CONSULTA
SOLO CONSULTA
SOLO CONSULTA

SENTENCIAS

Arrendadora Monex S.A. de C.V. antes Arrendadora Avance S.A. de C.V. vs. Playopack Suministros Industriales S.A. de C.V. y Rubén Galaz Segura Ejec. Merc. T. 222-2024-001, Sent. Pon. 3.

Banco Invex Sa Institución de Banca Múltiple Invex Grupo Financiero Fiduciario en su Carácter de Fiduciario del Fideicomiso Irrevocable de Administración Número 1301 vs. María de Lourdes Méndez Cruz Esp. Hip. T. 188-2024-001, Sent. Pon. 2.

Banco Multiva, S.A. Institución de Banca Múltiple, Grupo Financiero Multiva vs. Ma15 Management, Sociedad Anónima de Capital Variable y Otra Esp. Hip. T. 192-2024-001, Sent. Pon. 2.

Banco Santander México, S.A., Institución de Banca Múltiple, Grupo Financiero Santander México vs. Joaquín de la Rosa García Esp. Hip. T. 338-2024-001, Sent. Pon. 3.

Bien para Bien, S.A., Promotora de Inversión de C.V., Sofom, Enr vs. Tirzo de la O. Chávez, También Conocido como Tirso de la O. Chávez Ejec. Gar. Prenda Jud. Merc. T. 289-2021-004, Sent. Pon. 1.

Buitimea Moroyoqui Gladis Guadalupe vs. Seguros Inbursa Sa Grupo Financiero Inbursa Ord. Civ. T. 167-2024-001, Sent. Pon. 2.

Fonseca Fonseca Pedro su Sucesión vs. Crisan Paulina Rendón Reynoso Ord. Civ. T. 580-2022-005 mal Publicado., Ord. Civ. T. 580-2022-006 mal Público.

Gabriel Leyva 11, por Una Vivienda Digna y Segura, Asociación Civil vs. Edificio San Rafael S.A. Ord. Civ. T. 644-2022-019, Sent. Pon. 1.

García Sosa Jorge Raúl vs. Artemio Arenas Vargas Controv. Arrend. T. 725-2023-003, Sent. Pon. 1.

González Gómez Roberto Magno vs. Domingo Cereceres Bernardo Esp. Hip. T. 784-2009-013, Sent. Pon. 1.

Herrera Torres Gustavo vs. Hilda María Torres Carral Ejec. Merc. T. 643-2023-001, Sent. Pon. 2.

LA SECRETARIA DE ACUERDOS
LIC. IVONNE ANGULO GALLARDO

PRIMERA SALA FAMILIAR

ACUERDOS DEL 31 DE MAYO DEL 2024

Acosta León Deyanira Suc. Test. a Bienes de Inc. de Nul. de Actuaciones 464-2023-00 Cuad. de Amp. Aut del 30

Alba Pérez Carla Ivonne vs. Edgar Enrique Monroy Rangel Controv. Fam. Alimentos, Guar. y Cust. Tomo II 309-2024-00 Cuad. de Amp. Aut del 31 P2

Álvarez Negrete Jahel vs. Luis Miguel Sánchez Calderón Controv. Fam. Alimentos Inc. de Cancel. de Pensión Alimenticia 459-2024-00 Cuad. de Amp. 2 Auts del 30

Argüeta Ponce Orlando y Beatriz Laredo Gómez Div. Sin Causa, Vía de Apremio 772-2024-00 Aut del 31 P1

Arias Flores Claudia Virginia vs. Juan Carlos Mancera Sandoval Controv. Fam. Alimentos Inc. de Pgo. de Pensión Alimenticia 2608-2023-00 Cuad. de Amp. Aut del 31 Cumpl. P3

Barrales Ramírez Cleotilde Juris. Vol. Interdicción 1043-2023-00 Cuad. de Amp. Aut del 9

Basáñez Moreno Enrique Suc. Test. a Bienes de 2148-2023-00 Cuad. de Amp. Aut del 30

Bautista Hernández Francisco Javier vs. Luz Gardemia Castullo Torres Controv. Fam. Guarda y Cust. y Pgo. de Pensión Alimenticia 1224-2024-00 Aut del 30

Bautista Hernández Francisco Javier vs. Luz Gardemia Castullo Torres Controv. Fam. Guarda y Cust. y Pgo. de Pensión Alimenticia 1225-2024-00 Aut del 30

Bustamante Osorio Irma Janet vs. José Luis Díaz Salazar Controv. Fam. 1214-2024-00 Aut del 29

Caballero Chávez Yolanda Vanessa y Alfonso Huante Anaya Div. Sin Causa Inc. Sobre Las Consecuencias de Div. No Convenidas 606-2023-00 Cuad. de Amp. 3 Auts del 30

Cabrera González Vanessa vs. Edson Francisco Andrade López Controv. Fam. Alimentos, Guar. y Custodia 1237-2023-00 Aut del 29

Cardona Medina Alma Bernarda y Luis Pereda García Div. Sin Causa 681-2024-00 Cuad. de Amp. Aut del 30

Casanova Mojica Ricardo Ramón Suc. Test. a Bienes de Inc. de Nul. de Actuaciones 858-2023-00 Cuad. de Amp. Aut del 30

Castañón Ramírez Noé Fernando vs. Mayte López García Controv. Fam. Alim. por Comparec. Tomo Xiv 1176-2024-00 Aut del 27

Castro Segura Ignacio vs. Rodolfo Castro González Controv. Fam. Alimentos por Comparecencia 95-2024-00 Cuad. de Amp. Aut del 30

Cortés García Yaren Yocelyn vs. Jesús Ramón Mendoza Romero Controv. Fam. 1212-2024-00 Aut del 29

Cruz Malagón Linda Daniela y Edmundo René Hernández Jiménez Div. Sin Causa 1052-2024-00 Aut del 31 P1

De la Barrera González María Teresa y José Alfredo Díaz González Div. Sin Causa Inc. de Liq. de la Soc. Conyugal 357-2024-00 Aut del 31 P1

De la Cruz Cabrera Eduardo y Brenda Díaz Ramírez Div. Sin Causa Excep. de Incom. por Decl. 1215-2024-00 Aut del 29

De la Rosa Cruz Sandra Janeth vs. Ricardo Albino Méndez Martínez Controv. Fam. Alimentos por Comparecencia 1213-2024-00 Aut del 29

Díaz Barrientos Silvia vs. José Abraham Vega Díaz y Yazmín Ríos Muñoz Controv. Fam. 718-2024-00 Cuad. de Amp. Aut del 30

Díaz Yáñez René vs. María del Carmen Díaz Yáñez Albacea de Suces Testamentaria a Ord. Civ. Nul. de Test. 465-2024-00 Cuad. de Amp. Aut del 30

Domínguez Marín Cristopher David vs. Nancy Beatriz Vélazquez Durán Controv. Fam. Inc. de Incumplimiento de Convn. y Demas Prestaciones 2327-2023-00 Aut del 30

Galán García Lourdes vs. Antonio Hidalgo Pérez Controv. Fam. Alimentos por Comparencia Excep. de Incom. por Decl. 968-2024-00 Aut del 30

Gama Munguía Alfonso vs. Claudia Lorena Flores Barreto Controv. Fam. Cese de Los Actos de Viol Fam. Guar. y Cust. Pens Alimentic 1084-2024-00 Aut del 30 P3

Gil Medina María de Lourdes y Gustavo Raymundo Rodríguez Sánchez Div. Sin Causa Inc. para Reg. Las Consec Inherentes Al Matr. 278-2023-00 Cuad. de Amp. Aut del 29

Guzmán Reyes Claudia Eugenia y Mauricio Azael Durán Ortega Div. Sin Causa, Inc. Liq de Pensiones Alim. Provisional No Pagad 1044-2024-00 Aut del 30 P3

Guzmán Reyes Claudia Eugenia y Mauricio Azael Durán Ortega Div. Sin Causa, Inc. de Cancel. de Pens Alim. Provisional 1045-2024-00 Aut del 30 P3

Hernández Ángeles Verónica y Jorge González Collado Div. Sin Causa Inc. de Requerimiento de Pgo. de Cantidad Adeudada 790-2023-00 Cuad. de Amp. 2 Auts del 31 Cumpl. P2

Ibarra Miguel María de Lourdes vs. Ramiro Ávila Rojas Controv. Fam. Alimentos, Guar. y Custodia 1995-2023-00 Cuad. de Amp. Aut del 30

Landeros Alonzo José Gregorio Suc. Intest. a Bienes de 439-2024-00 Cuad. de Amp. Aut del 29

Maldonado Hernández Víctor Hugo y Ekaterine Salinas Martínez Div. Sin Causa Tomo II 2163-2022-00 Aut del 31 P2

Martínez Román Tania vs. Francisco Javier Garduño Cárdenas Controv. Fam. Alim. por Comparec. Inc. Cancel de Reducc de Pensión Alimenticia 1221-2024-00 Aut del 30

Martínez Román Tania vs. Francisco Javier Garduño Cárdenas Controv. Fam. Alim. por Comparec. Inc. Cancel de Reducc de Pensión Alimenticia 1222-2024-00 Aut del 30

Martínez Zavala Juana y José Monzalvo García Div. Sin Causa Inc. de Alim. Guar., Cust. y Reg. de Visit y Conviv 1226-2024-00 Aut del 30

Martínez Zavala Juana y José Monzalvo García Div. Sin Causa Inc. de Alim. Guar., Cust. y Reg. de Visit y Conviv 1227-2024-00 Aut del 30

Mateos Márquez Mónica Patricia vs. Israel Fuguemann Ramírez Fam. de Proceso Oral 867-2023-00 Aut del 29 y 3 Auts del 30

Matilde Hernández María Suc. Test. a Bienes De. Inc. de Nul. de Actuaciones 2841-2023-00 2 Auts del 27, 2 Auts del 29 y 1 Aut del 30

Mendieta García Eduardo vs. Sarai Soberanes Rodríguez Controv. Fam. Guarda y Cust. Inc. de Ejecc. en Vía de Apremio 1791-2023-00 Cuad. de Amp. Aut del 31 Cumpl. P2

Mercado Rodríguez Antonio y Beatriz María del Carmen Zúñiga Mendoza Div. Sin Causa Inc. de Canc. Pens Alim. y Cesación de Der. Ali 1303-2023-00 Cuad. de Amp. Aut del 30

Morales Alpizar María de Lourdes y Salvador González Hernández Div. Sin Causa Inc. de Pensiones Alimenticias Caidas y No Pagadas 2011-2023-00 Cuad. de Amp. Aut del 31 Cumpl. P3

Muciño José Mario Suc. Intest. a Bienes de Secc. Segunda 1038-2024-00 Aut del 30 P3

Nava Perea Onésima y Carrasco Aceves José de la Luz Suc. Test. a Bienes de 1216-2024-00 Aut del 30

SOLO CONSULTA
SOLO CONSULTA
SOLO CONSULTA

Nava Perea Onésima y Carrasco Aceves José de la Luz Suc. Test. a Bienes de 1217-2024-00 Aut del 30
Nava Perea Onésima y Carrasco Aceves José de la Luz Suc. Test. a Bienes de Rec. de Q. 1218-2024-00 Aut del 30
Nava Perea Onésima y Carrasco Aceves José de la Luz Suc. Test. a Bienes de Rec. de Q. 1219-2024-00 Aut del 30
Nava Perea Onésima y Carrasco Aceves José de la Luz Suc. Test. a Bienes de 1220-2024-00 Aut del 30
Ortiz Mena García Julio vs. Clementina Ortiz Mena García y Otros Ord. Civ. Acción de Pet. de Heren. Tomo II 155-2024-00 Cuad. de Amp. Aut del 30
Palacios Lara Miriam Guadalupe y Otro vs. José Antonio González Ramírez Controv. Fam. Guarda, Cust. y Alim. Inc. Canc. de Pensión Alimenticia 2478-2023-00 Cuad. de Amp. Aut del 30
Pérez Arano Claudia vs. Hernán Vallejo Celaya Controv. Fam. Pensión Alimenticia 1126-2024-00 Aut del 31 P1
Pulido Hernández Cenovia y Armando Peimbert Ibarra Div. Sin Causa Inc. Cuest. Inherentes Disoluc Vinc Matrimonial 528-2023-00 Cuad. de Amp. II Aut del 30
Rivera Castañeda Diana Karen y Jaime Alejandro Gutiérrez Cuevas Div. Sin Causa Inc. de Guar. y Cust. por Riesgo Generado por Viole 2560-2023-00 Cuad. de Amp. Aut del 30
Rodríguez Cervantes Efraín Suc. Intest. a Bienes de Secc. Primera 1239-2023-00 Cuad. de Amp. Aut del 31 Cumpl. P1
Rodríguez Santamaría Alan Axel y Eva Ortiz Gómez Div. Sin Causa Inc. de Liq. de la Soc. Cony. II 1573-2023-00 Cuad. de Amp. II Aut del 29
Silva Munguía Leopoldo Suc. Test. a Bienes de Inc. de Objec a Ctas Rendidas por Beatriz Silva L 2307-2023-00 Cuad. de Amp. 2 Auts del 30
Silva Munguía Leopoldo Suc. Test. a Bienes de Inc. de Entrega de Pos. Material de Bienes 196-2024-00 Cuad. de Amp. Aut del 29 y 1 Aut del 30
Tapia Garcés María Suc. Intest. a Bienes de 1223-2024-00 Aut del 30
Torres Ochoa Erandi Argelia vs. Marcos David Trejo Rodríguez Controv. Fam. 1211-2024-00 Aut del 29
Trejo Espejel Marisol vs. Jonathan López Castelán Controv. Fam. Inc. de Camb. de Guar. y Custodia 287-2024-00 Aut del 31 P1
Trejo Espejel Marisol vs. Jonathan López Castelán Controv. Fam. Inc. de Camb. de Guar. y Custodia 288-2024-00 Aut del 31 P1
Trejo Espejel Marisol vs. Jonathan López Castelán Controv. Fam. Inc. de Camb. de Guar. y Cust., Tomo III 679-2024-00 Aut del 31 P1
Trejo Espejel Marisol vs. Jonathan López Castelán Controv. Fam. Inc. de Camb. de Guar. y Custodia 476-2024-00 Aut del 31 P1
Vázquez del Rosario Mónica Daniela vs. Alexis Vera Cornejo Controv. Fam. 2092-2023-00 Aut del 30
Vélazquez Reza Ramona Suc. Intest. a Bienes De: Inc. de Terc. Excl. de Domi. 881-2024-00 Cuad. de Amp. Aut del 30
Worzel Vega Lorena vs. Germán Edgardo Durand Rivera Controv. Fam. Alimentos, Inc. de Cancel. de Pensión Alimenticia 2400-2023-00 Cuad. de Amp. Aut del 30
Zavala Palacios Aranza Juris. Vol. Interdicción de 1386-2022-00 Cuad. de Amp. Aut del 31 Tomo II P1
Zúñiga Rodríguez Dixya Yuriria vs. Arturo Pérez de la Torre Controv. Fam. Guarda y Cust. Tomo II 1016-2024-00 Aut del 31 P3

SENTENCIAS

Ariza Ruíz Andrea vs. Luis Jesús Yáñez Morales Controv. Fam. Inc. de Susp de Reg. de Visitas y Convivencias 2038-2023-00 Cuad. de Amp. Sent del 31 Cumpl. P3 Cump. de Ejec.
Basurto Fuentes Érika Beatriz vs. Óscar Romero Quintero Ord. Civ. Vía de Apremio 975-2024-00 Sent del 31 P2
Cabrera Ramírez Norma Guillermina y Miguel Ángel Bonilla Tenorio Div. Sin Causa Inc. de Fijación de Pensión Alimenticia Tomo III 932-2024-00 Sent del 31 P2
Cerezo Castro Vanessa Alin vs. Óscar Gómez Garrido Controv. Fam. Alimentos por Comparecencia Excep. de Incom. por Decl. 922-2024-00 Sent del 31 P2
De la Barrera González María Teresa y José Alfredo Díaz González Div. Sin Causa Inc. de Incremento de Pensión Alimenticia Prov 358-2024-00 Sent del 31 P1
Montes de Oca Jiménez Alejandra vs. Manuel Hiram Rodríguez Hernández Controv. Fam. Inc. de Cancel. y-o. Reduc. de Pensión Alimenticia 1089-2024-00 Sent del 31 P2

EL SECRETARIO DE ACUERDOS
LIC. LUIS NAVA ANTONIO

SEGUNDA SALA FAMILIAR

ACUERDOS DEL 31 DE MAYO DEL 2024

Aguilera Ramírez Érika vs. Arturo García Jiménez Nul. de Matr. 2365-2023-003 Cuad. de Amp. Acdo. del 30 Amp. 276-24
Aldana Calzada Rosa María Suc. Intest. 578-2024-002 Acdo. del 30
Amaya Andrade Susana vs. Alejandro Rosado Pabst Controv. Fam. Alimentos Guar. y Cust. Inc. de Fijación de Reg. de Visita 1189-2024-000 Acdo. del 30
Ávila García Guadalupe y Ledesma García Mario Div. Inc. Inc. de Liq. de Soc. Conyugal 1190-2024-002 Acdo. del 30 1 más en Const
Bravo Yáñez Hilaria Beatriz vs. Felipe de Jesús Arroyo Luna Ord. Civ. Inc. de Cump. de Cont. Sobre Liq. de Soc Con 321-2024-002 Cuad. de Amp. Acdo. del 30 Amp. 415-24
Buis González Victoria Vda de Jiménez y Otro Suc. Test. Inc. de Remoción de Albacea 1176-2024-015 Acdo. del 29 1 más en Const
Cebrecos Ruíz Oliva Rebeca vs. José Miguel Castillo Hernández Controv. Fam. Pensión Alimenticia 1181-2024-005 Acdo. del 29
Cebrecos Ruíz Oliva Rebeca vs. José Miguel Castillo Hernández Controv. Fam. Pensión Alimenticia 1182-2024-006 Acdo. del 29
Cebrecos Ruíz Oliva Rebeca vs. José Miguel Castillo Hernández Controv. Fam. Pensión Alimenticia 1183-2024-007 Acdo. del 29
Compeán Woodworth Carla María y Tomás Artemio Contreras Ambrosi Div. Inc. Inc. de Cancel. de Pensión Alimenticia 1097-2024-140 Acdo. del 29
Compeán Woodworth Carla María y Tomás Artemio Contreras Ambrosi Div. Inc. Inc. de Pensión Alimenticia Def. 1098-2024-141 Acdo. del 29
Concilion Cinta Marco Aurelio y Érika Marín Villasana Div. Inc. Inc. de Camb. de Guar. y Custodia 1172-2024-003 Acdo. del 29 1 más en Const
Cortés Escalona José Antonio vs. Barrera García Suah Nain Controv. Fam. 2576-2023-014 Cuad. de Amp. Acdo. del 30
Cortés Escalona José Antonio vs. Barrera García Suah Nain Controv. Fam. Inc. de Camb. de Guar. y Custodia 789-2024-016 Acdo. del 30 Expedientillo
Cruz Hernández María de Lourdes en su Carácter de Albacea de la Suc. a Bienes de Cruz Villegas y Otro vs. Norma Cruz Figueroa Ord. Civ. Acum a Cruz Villegas 461-2024-000 Cuad. de Amp. Acdo. del 30
Cruz Hernández María de Lourdes en su Carácter de Albacea de la Suc. a Bienes de Cruz Villegas y Otros vs. Norma Cruz Figueroa Ord. Civ. 462-2024-002 Cuad. de Amp. Acdo. del 30
Cuatepotzo Hernández Guadalupe Jazmín y Lemus Cabrera Irving Ricardo Div. Inc. Inc. de Liq. de Soc. Conyugal 1179-2024-002 Acdo. del 30 1 más en Const
Cuatepotzo Hernández Guadalupe Jazmín y Lemus Cabrera Irving Ricardo Div. Inc. Inc. de Liq. de Soc. Conyugal 1180-2024-003 Acdo. del 30
Díaz Díaz Marlene y Alberto Quilez Parreño Div. Inc. Inc. de Incumplimiento de Convn. 1175-2024-013 Acdo. del 29 1 más en Const, Acdo. del 29 Tomo II
Elizalde González Guadalupe vs. Jiménez Llanos César Controv. Fam. Guarda y Cust. y Pensión Alimenticia 934-2024-005 Acdo. del 30
Elizalde González Guadalupe vs. Jiménez Llanos César Controv. Fam. Inc. de Admón. y Rendición de Ctas. de Pensión Alim. 864-2024-000 Acdo. del 30
Esperón Melgar Marcela vs. Alejandro Staines Sanders Controv. Fam. Alimentos 2141-2023-003 Cuad. de Amp. Acdo. del 30 Amp. 152-24
Fuentes González Héctor Alejandro vs. María Fernanda Benítez Vázquez Controv. Fam. Alimentos Guar. y Cust. Reg. de Visitas y Convivencia 1193-2024-002 Acdo. del 30 1 más en Const
González Martínez del Río Jimena y Arena Herrera Pablo Div. Inc. 695-2024-000 Cuad. de Amp. Acdo. del 30 Amp. 568-24
Gutiérrez Díaz Leopoldo su Suc. Suc. Test. Inc. de Remoción de Albacea 1184-2024-000 Acdo. del 30
Hernández Navarro Donaji Angelina vs. Medardo Gilberto Erazo Olascoaga, Gilberto Erazo Hernández y Miguel Ángel Erazo Hernández Controv. Fam. 970-2024-002 Acdo. del 30
Ibarra Espinosa Adrián Gerardo y Fragoso Wade María del Rocío Div. Inc. Inc. para Resolver Las Cuestiones Inherentes a la Disol. 613-2024-005 Acdo. del 30

SOLO CONSULTA

Jiménez Garcés Alicia Jiménez Garcés Rosa María Jiménez Garcés María Teresa vs. Jiménez Garcés Jorge Notario Público Número 196 de la Cdmx C. Jefe del Archivo Gral. de Notarias del Edo. Mayor C Director del Reg. de la Prop. y de Comercio de la Ord. Civ. Nul. Absoluta de Test. 1270-2019-002 Acdo. del 30

Lara Meraz Martha Lilia vs. Campos Vélazquez Cecilio Arturo Controv. Fam. Alimentos Guar. y Custodia 1025-2024-000 Acdo. del 29 1 más en Const

López Morales Porfirio vs. Fatyma Kassandra Galicia Castillo Controv. Fam. 1195-2024-000 Acdo. del 30

Machikho Olga y Salvador Cababie Moro Div. Inc. Inc. de Reduc. de Pensión Alimenticia 1167-2024-000 Acdo. del 29

Machikho Olga y Salvador Cababie Moro Div. Inc. Renovación de Pasaporte y Levantamiento de Alerta Migratorio 2490-2023-041 Cuad. de Amp. Acdo. del 30 Amp. 213-24

Macías Hernández Mariana Marisela vs. Damián Ricardo Durán Garza Ord. Civ. Div. Nec 1697-2023-013 Cuad. de Amp. Acdo. del 30 Amp. 1541-23

Manuel López Araceli vs. García Rebollo Ángel Francisco Controv. Fam. Guarda Cust. y Alimentos Excep. de Incom. por Decl. 1171-2024-000 Acdo. del 29

Marmolejo Delgado María Guadalupe vs. Ignacio David Ugalde Ojeda Ord. Civ. Inc. de Cancel. de Pensión Alimentaria Prov. de Emma Gab. 1578-2022-012 Cuad. de Amp. Acdo. del 30 Pon3

Martínez Muñiz Cinthia y Rafael Nieves Cortés Div. Inc. Inc. de Incumplimiento de Convn. y Reduc. de Pensión Ali 2227-2023-000 Cuad. de Amp. Acdo. del 30 Amp. 130-24

Maya Paredes Sara vs. Domínguez Maya Tania Domínguez Maya Marco Aurelio y Domínguez Maya Nora Controv. Fam. Pensión Alimenticia Reg. de Visitas y Convivencias 365-2024-002 Acdo. del 30

Máyerstein Rodríguez Hugo César Juris. Vol. Declar. de Edo. de Interdicción 1168-2024-000 Acdo. del 29

Medina Pardo Itzel Yanai vs. Iván Colar Montes de Oca Controv. Fam. Pago de Alim. Inc. de Susp. y Mod. de Regim-de Visit y Conv. 1177-2024-002 Acdo. del 30 1 más en Const

Medina Pardo Itzel Yanai vs. Iván Colar Montes de Oca Controv. Fam. Pago de Alim. (S) Inc. de Susp. y Modificación de Regim. 1196-2024-003 Acdo. del 30

Montesinos Gil Ulises Antonio vs. Hernández González Yessenia Controv. Fam. Régimen de Visitas y Convivencias 1037-2012-000 Acdo. del 30 Expedientillo

Mora López Abraham vs. Teresa Jennifer Fortis Medina Controv. Fam. Guarda Cust. y Pgo. de Alimentos 1095-2024-002 Acdo. del 29

Pacheco Escamilla María de la Piedad Marina Suc. Test. 969-2024-000 Acdo. del 30

Pacheco Reveles Carlos Manuel y Kiewek González Carmen Alejandra Div. Inc. Inc. de Consec Inherentes Al Divorcio:Uso del Dom. Cony. y Comparec. 1148-2024-004 Acdo. del 30

Pacheco Reveles Carlos Manuel y Kiewek González Carmen Alejandra Div. Inc. Inc. de Cancel. de Pensión Alimenticia 1149-2024-005 Acdo. del 30

Pacheco Reveles Carlos Manuel y Kiewek González Carmen Alejandra Div. Inc. Inc. de Cons. Inherentes Al Div:Uso del Dom. Cony. y Comparec. 1150-2024-006 Acdo. del 30

Pacheco Reveles Carlos Manuel y Kiewek González Carmen Alejandra Div. Inc. Inc. de Cancel. de Pensión Alim. 1151-2024-007 Acdo. del 30

Pacheco Reveles Carlos Manuel y Kiewek González Carmen Alejandra Div. Inc. Inc. de Cons. Inherentes Al Div:Uso del Dom. Cony. y Comparec. 1152-2024-008 Acdo. del 30

Pacheco Reveles Carlos Manuel y Kiewek González Carmen Alejandra Div. Inc. Inc. de Cancel. de Pensión Alimenticia 1153-2024-009 Acdo. del 30

Pacheco Reveles Carlos Manuel y Kiewek González Carmen Alejandra Div. Inc. Inc. de Cancel. de Pensión Alimenticia 1154-2024-010 Acdo. del 30

Pacheco Reveles Carlos Manuel y Kiewek González Carmen Alejandra Div. Inc. Inc. de Cancel. de Pensión Alimenticia 1155-2024-011 Acdo. del 30

Pacheco Reveles Carlos Manuel y Kiewek González Carmen Alejandra Div. Inc. Inc. de Cancel. de Pensión Alimenticia 1156-2024-012 Acdo. del 30

Pacheco Reveles Carlos Manuel y Kiewek González Carmen Alejandra Div. Inc. Inc. de Cancel. e Pensión Alimenticia 1157-2024-013 Acdo. del 30

Padilla Luna Enrique Arcadio Suc. Intest. 2022-2022-002 Cuad. de Amp. Acdo. del 30 Amp. 463-23

Pascual Ramírez María del Pilar Adela vs. Benito Alonso González Ord. Civ. Div. Nec Inc. de Intereses del Periodo Comprendido del 5 Junio 2340-2023-020 Acdo. del 31 Pon2

Pérez Tejada Marín Ernesto y García Jacobo Gloria Miriam Div. Inc. Inc. de Modificación de Guar. y Custodia 1169-2024-002 Acdo. del 30 1 más en Const

Pizaña Hidalgo Norma Violeta vs. Óscar Arturo López Rivas Controv. Fam. Alimentos 1072-2024-000 Acdo. del 30 Expedientillo

Ramírez Martínez Pedro Omar y Guadalupe Marmolejo Castro Div. Inc. 979-2024-000 Acdo. del 30

Ramírez Ramírez José Eduardo vs. Luisa Yaraseth Avendaño Lezama Controv. Fam. 855-2024-000 Acdo. del 29 1 más en Const

Rodríguez Acosta Alda Beatriz Suc. Test. Inc. de Impugnación a la Rendición de Ctas. Correspondiente 1439-2022-037 Cuad. de Amp. Acdo. del 30 Amp. 1146-22

Romero Mendoza Alejandra Xochitl vs. Fulvio Manuel García Espinosa Div. Inc. Vía de Apremio 358-2024-003 Acdo. del 30

Romero Zepeda Luis Bernardo y-o. Luis Romero Suc. Intest. 764-2024-000 Acdo. del 30

Romero Zepeda Luis Bernardo y-o. Luis Romero Suc. Intest. 765-2024-002 Acdo. del 30

Rubalcava Hernández Virginia Margarita su Suc. Suc. Test. Inc. de Remoción de Albacea 1464-2021-008 Acdo. del 30 Expedientillo

Russek Martínez Fernando Antonio Suc. Intest. Inc. de Remoción de Albacea 588-2024-003 Cuad. de Amp. Acdo. del 30

Salinas Falcón Germán Benito vs. María de Los Ángeles Gómez Parrilla Controv. Fam. Régimen de Visitas y Convivencias 579-2024-000 Acdo. del 29

Salinas Falcón Germán Benito vs. María de Los Ángeles Gómez Parrilla Controv. Fam. Régimen de Visitas y Convivencias 580-2024-002 Acdo. del 29

Sánchez Zúñiga Leonor Suc. Test. 1048-2024-000 Acdo. del 30

Torres Cervantes Gabriela y Carlos Gabriel Cruz Sandoval Div. Inc. Incde Camb. de Guar. y Custodia 2016-2022-012 3 Acdo. del 30

Torres Cervantes Gabriela y Carlos Gabriel Cruz Sandoval Div. Inc. Inc. de Camb. de Guar. y Custodia 114-2023-013 Acdo. del 30

Torres Cervantes Gabriela y Carlos Gabriel Cruz Sandoval Div. Inc. Inc. de Camb. de Guar. y Custodia 115-2023-014 Acdo. del 30

Torres Cervantes Gabriela y Carlos Gabriel Cruz Sandoval Div. Inc. Inc. de Camb. de Guar. Cust. y Alimentos 146-2023-015 Acdo. del 30

Torres Cervantes Gabriela y Carlos Gabriel Cruz Sandoval Div. Inc. Inc. de Camb. de Guar. y Cust. y Alimentos 1878-2023-016 Acdo. del 30

Torres Jerónimo Miriam vs. Juan Carlos Rodríguez Pérez Controv. Fam. Alimentos Guar. y Custodia 1170-2024-000 Acdo. del 29 1 más en Const

Unzueta Mejorado Rita Susana Suc. Intest. 876-2023-000 Cuad. de Amp. Acdo. del 30

Villagrán Ballesteros Francisco y Crisotenes Aguilar Stubbe Div. Inc. 803-2024-005 Acdo. de 30

Villagrán Ballesteros Francisco y Aguilar Stubbe Crisotenes Div. Inc. Inc. de Fijación de Pensión Alimenticia 756-2024-004 Acdo. del 30

Villagrán Ballesteros Francisco y Aguilar Stubbe Crisotenes Div. Inc. 1492-2023-000 Cuad. de Amp. Acdo. del 30 Amp. 1537-23

Zapien Gómez Omar Francisco vs. Teresa Gabriela Macedonio Pérez Controv. Fam. Guarda Cust. y Alimentos 603-2024-000 Acdo. del 30

SENTENCIAS

Aguilar Ramírez Gabriela Acreditación de Concubinato 914-2024-000 Sent. del 30 Pon3

De la Cruz Vivar Pablo Abel vs. Tavera Castillo Jazmín Lucero Controv. Fam. 1043-2024-009 Sent. Pon1

Pascual Ramírez María del Pilar Adela vs. Benito Alonso González Ord. Civ. Div. Nec. Inc. de Liq. de Inter. del Per. Comprendido del 5 de 1008-2024-021 Sent. Pon2

Rodríguez Lamas Patricia vs. Franco Carrillo Óscar René Controv. Fam. Alimentos Inc. de Reduc. de Pensión Alimenticia 921-2024-004 Sent. Pon1

LA SECRETARIA DE ACUERDOS
LIC. WENDY GPE. CRUZ RIVERON

SOLO CONSULTA
SOLO CONSULTA
SOLO CONSULTA

TERCERA SALA FAMILIAR

ACUERDOS DEL 31 DE MAYO DEL 2024

Aceves García Carmen Leticia Suc. Test. a Bienes de 1213-2024-00 Aut.
Aguilar García Alma Citlali vs. Raymundo Vélez Torres Controv. Fam. Rec. de Q. 102-2024-00 Cuad. de Amp. Aut.
Aguilar Zavala Jaquelíne vs. Armando García López Controv. Fam. Alim. Inc. de Canc. de Pens. Alim. 1167-2024-00 Aut.
Arellano Díaz Valeria Darene vs. José Salvador de la Ó Hernández Controv. Fam. Alim. Guar. y Cust. Inc. de Canc. de Pens. Alim. 2097-2023-00 Cuad. de Amp. Aut.
Baltazar Santiago Antonio vs. Rosario Téllez Valentín Otros Oral Fam. Acciones Derivadas de la Filia. Nul. de Rec. de Pater. 1062-2024-00 Aut.
Basurto Ramírez María Teresa y Humberto Olvera Almanza Suc. Test. a Bienes de 1013-2023-00 Cuad. de Amp. Aut.
Bolaños Chombo Beatriz vs. Fermín Barrientos Cruz Juic. de Div. Sin Causa Segundo Tomo del Inc. de Liq. de Soc. Cony. 572-2024-00 Aut.
Campos Carcaño Mario César vs. Cinthya Angélica Ruíz Martínez Controv. Fam. 1207-2024-00 Aut. del 30
Cardoso Contreras Mariana vs. Arturo Gallardo Romero Controv. Fam. 2070-2023-00 Cuad. de Amp. Aut.
Celorio Aceves Rosa Martha vs. Miguel Celorio Aceves Ord. Civ. Tercer Tomo Rec. de Q. 541-2024-00 Aut.
Cervantes Salvatori Marisol vs. Alejandro Canek Vázquez Gongora Juic. de Div. Sin Causa Inc. de Reg. de Visitas y Conv. 1085-2023-00 Cuad. de Amp. Aut.
Cervantes Salvatori Marisol vs. Alejandro Canek Vázquez Gongora Juic. de Div. Sin Causa Inc. de Reg. de Visitas y Conv. 1116-2024-00 Aut.
Cervantes Salvatori Marisol vs. Alejandro Canek Vázquez Gongora Juic. de Div. Sin Causa Inc. de Reg. de Visitas y Conv. 1115-2024-00 Aut.
Cervantes Salvatori Marisol vs. Alejandro Canek Vázquez Gongora Juic. de Div. Sin Causa Inc. de Reg. de Visitas y Conv. 1114-2024-00 Aut.
Cruz Cruz Jonathan Ernesto vs. Diana Fermina Olguín Sule Controv. Fam. 1904-2023-00 Cuad. de Amp. Aut.
De la Huerta Gómez Francisco Javier vs. Claudia Luz María Ortega Contreras Juic. de Div. Sin Causa Inc. de Ejec. de Conv. 1735-2023-00 Cuad. de Amp. Aut.
Durán Leyva Elizabeth vs. Luis Enrique Galicia Caballero Otros Oral Fam. Acciones Derivadas de la Patr. Potest. Perd. de la Patr. Potest. 2081-2023-00 Cuad. de Amp. Aut.
Fagoaga Morales Ilse Melissa vs. Iván Olmedo Alonso Controv. Fam. Alim. Reg. de Visitas y Conv. 1215-2024-00 Aut.
Galeana Mendoza Yaquelin vs. Avelino Pineda Cruz Controv. Fam. Alim. Inc. de Canc. de Pens. Alim. 2410-2023-00 Cuad. de Amp. 2 Auts.
Gallardo Macías Beatriz Ó María de la Luz Beatriz Gallardo vs. Rafael Ignacio Aguilar Talamantes su Suc. por Conducto de su Ord. Civ. 1970-2023-00 Cuad. de Amp. Aut.
Gálvez Lortia Elena y-o. Gálvez de Rodríguez Elena Suc. Test. a Bienes de Excep. de Incom. por Decl. 1214-2024-00 Aut.
Gamboa Cruz Vicente Suc. Test. a Bienes de Rec. de Q. 706-2024-00 Cuad. de Amp. Aut. del 30 no Publ.
García Platero José Guillermo vs. Tania Abigaíl Martínez Cipres Controv. Fam. Guar. y Cust. y Alim. Excep. de Incom. por Decl. 350-2024-00 Cuad. de Amp. Aut.
González Ríos Carolina Suc. Test. a Bienes de 1220-2024-00 Aut.
González Ríos Carolina Suc. Test. a Bienes de 1221-2024-00 Aut.
Guerrero Hernández Juan vs. Guadalupe García Gabino Juic. de Div. Sin Causa Inc. de Incumpl. de Conv. 796-2024-00 Aut.
Gutiérrez González Ana Magali vs. Alejandro Zermeño Álvarez Controv. Fam. Guar. y Cust. Alim. 1217-2024-00 Aut.
Hernández Gassier Cecilia vs. Rodolfo Pérez Ortega Controv. Fam. Guar. y Custodia 609-2023-00 Cuad. de Amp. Aut.
Hernández Sotelo Jaime Alfredo vs. Elvia Karla Ceballos Moctezuma Controv. Fam. Guar. y Cust. Tercer Tomo 1131-2024-00 Aut.
Jiménez Méndez Leticia Aída vs. Flor Ivette Figueroa Pérez Controv. Fam. Reg. de Visitas y Conv. 1104-2024-00 Aut.
Llanos Molina Ernesto vs. María Elena Arellano Morán Juic. de Div. Sin Causa Inc. de Liq. de Soc. Cony. 1212-2024-00 Aut.
Luján Irastorza Jesús Estuardo vs. Alexandra Volin Bolok Lovett Juic. de Div. Sin Causa 628-2023-00 Aut.
Luna Melo Luis Felipe vs. Ana Estela Espinosa Meléndez Ord. Civ. Div. Nec. Inc. de Cesación de Pens. Alim. 2359-2023-00 Aut.
Luna Melo Luis Felipe vs. Ana Estela Espinosa Meléndez Ord. Civ. Div. Nec. Inc. de Cuantif., Liq. y Pgo. de Pens. Alim. Rec. de Q. 2358-2023-00 Aut.
Martínez Bermúdez Salvador vs. Alma Leticia Mendoza Reyes Controv. Fam. Segundo Tomo 2325-2019-00 Cuad. de Amp. IV. Aut.
Martínez López Berenice Aidé vs. Pedro Vidal Leyva Controv. Fam. 689-2023-00 Cuad. de Amp. Aut.
Mendoza Olguín Salvador Suc. Test. a Bienes de Inc. de Oposición Al Inventario y Avaluo 509-2024-00 Cuad. de Amp. Aut.
Mier Contreras Ariadna vs. Joel Arturo Palacios García Controv. Fam. Pens. Alim. Compensatoria 947-2024-00 Aut.
Mier Contreras Ariadna vs. Joel Arturo Palacios García Controv. Fam. Pens. Alim. Compensatoria 948-2024-00 Aut.
Navarrete Romero María Elena vs. José Guillermo Domínguez Cherit Ord. Civ. Rec. de Pater. Inc. de Pgo. de Pens. Adeudadas, Vencidas y No Pagadas Sobre Los Ingresos Obtenidos en el Instituto Tecnológico y de Estucios Superiores de Monterrey 437-2023-00 Cuad. de Amp. II. Aut.
Olvera Trejo Támara Yuritzi vs. Alejandro Olvera Acevedo Controv. Fam. 1210-2024-00 Aut.
Osorio Carreón Victoria vs. Alejandro Valdés Frutis Controv. Fam. Alim. Guar. y Custodia 1216-2024-00 Aut.
Peña Hernández Laura Vanessa vs. Juan Ramón Viente Controv. Fam. Inc. de Modif. de Conv. 1218-2024-00 Aut.
Pereda Godínez Manuela Suc. Test. a Bienes de Inc. de Rem. de Albacea 2251-2023-00 Cuad. de Amp. Aut.
Pérez Esteban Julián su Suc. y Corona Gutiérrez Alfonsa vs. Amparo Chavarría Rioja su Sucesión Otros Ord. Civ. Otrogamiento y Firma de Escritura 604-2024-00 Cuad. de Amp. 2 Auts.
Poirier Escárcega Roland Yves R vs. Regina Cervantes Félix Otros Oral Fam. Modif. de Conv. Vía de Apremio 1240-2023-00 Cuad. de Amp. 2 Auts.
Ramírez García Carmen Ivonne vs. José Carlos del Río Castro Juic. de Div. Sin Causa 905-2024-00 Aut.
Reveriano Ventura Odón vs. Ángela Romero Hernández Juic. de Div. Sin Causa Inc. de Compensación 1263-2023-00 Cuad. de Amp. Aut.
Ríos Nava Susana Suc. Intest. a Bienes de Inc. de Rem. de Albacea 529-2024-00 Cuad. de Amp. Aut.
Ríos Nequis Paola Esperanza vs. José Ricardo Moreno Castro Juic. de Div. Sin Causa 2599-2023-00 Aut.
Rivas García Nayeli Liliana vs. Luis Enrique Navarro González Controv. Fam. Aim. 354-2024-00 Cuad. de Amp. Aut.
Rivera Vargas Darío vs. Luz Patricia Camacho Pérez Controv. Fam. Tercer Tomo 1288-2023-00 Aut.
Sánchez Gutiérrez Luis Miguel vs. Nashla Meléndez Castellanos Controv. Fam. Reg. de Visitas y Conv. Inc. de Susp. de Oblig. Alim. 410-2024-00 Cuad. de Amp. 3 Auts.
Sánchez Jaramillo María Rosaura vs. Luis Antonio Estrada Castrejón Controv. Fam. Inc. de Impug. de Falsedad 792-2024-00 Aut.
Sánchez Jaramillo María Rosaura vs. Luis Antonio Estrada Castrejón Controv. Fam. Inc. de Impug. de Falsedad 1211-2024-00 Aut.
Sandoval Rocha Gabriela Alejandra vs. José Serna Gómez Ord. Civ. 1198-2024-00 Aut.
Santos Yáñez José Luis vs. Karina Marlene Mejía Paz Otros Oral en Materia Fam. Acciones Derivadas de la Filiación, Desc. de Pater. 137-2024-00 Cuad. de Amp. 2 Auts.
Santoyo Gómez Mauro Suc. Test. a Bienes de 863-2024-00 Aut.
Saumonneau Francois Diego Paul vs. Eloísa Zayola Medina Rest. de Menor Restitución Internacional de la Menor Saumonneau Zayola Juliette Tercer Tomo 84-2023-00 Cuad. de Amp. II. Aut.
Tovar Ortiz Xóchitl vs. Oswaldo Casillas Santos Juic. de Div. Sin Causa Inc. de Modif. de la Claús. Octava del Convn., Entrega de Inmueble 1730-2023-00 Cuad. de Amp. Aut.
Ubaldo Serrano Lauro Suc. Intest. a Bienes de Inc. de Entrega de Llaves y Pos. 2137-2022-00 Cuad. de Amp. Aut.
Valderrabano Hernández María del Carmen Suc. Test. a Bienes de Secc. Cuarta 868-2024-00 Aut.
Vázquez García Pablo vs. Laura Elena Jiménez Aquino Juic. de Div. Sin Causa Inc. de Susp. y Modif. de Visitas y Conv. 408-2024-00 Cuad. de Amp. Aut.

SOLO CONSULTA
SOLO CONSULTA
SOLO CONSULTA

Vélazquez González Javier vs. Beatriz Adriana Ventura Grimaldo Juic. de Div. Sin Causa Inc. de Consecuencia Inherente a la Disol. del Vinculo Matr. Alim. Guar. y Custodia 1614-2023-00 Cuad. de Amp. II. Aut.
Zárate Hernández Rosa María Graciela Suc. Intest. a Bienes de Secc. Cuarta 1219-2024-00 Aut.

SENTENCIAS

Barrales Garrido María y-o. María Barrales Garrido Vda. de H Suc. Test. a Bienes de Inc. de Rem. de Albacea 1105-2024-00 Sent.
Soto Bravo Cindy Teresa vs. Ángel Abraham Morales Urban Controv. Fam. Alim. 931-2024-00 Sent.
Trejo Berriel Diana Itzel vs. Atl Gibran Loaiza Ramírez Otros Oral Fam. Acciones Derivadas de la Filia. Rec. de Pater. 1172-2024-00 Sent.
Valdez Rodríguez Ainyahita Nallely vs. Juan Carlos Pérez Muleiro Controv. Fam. Alim. Séptimo Tomo 1008-2024-00 Sent.

EL SECRETARIO DE ACUERDOS
LIC. LUIS ALBERTO RAMÍREZ GARCÉN

CUARTA SALA FAMILIAR

ACUERDOS DEL 31 DE MAYO DEL 2024

Aguirre González Roxana vs. Glenn Rivera Corona Controv. Fam. Alim. Guar. y Cust. 1177-2024-00 Aut.
Aguirre González Roxana vs. Glenn Rivera Corona Controv. Fam. Alim. Guar. y Cust. 1176-2024-00 Aut.
Alcántara Yáñez Raquel Suc. Test. 162-2024-00 Aut. de su Fecha
Almonasi Nava Sofía Suc. Test. 1165-2024-00 Aut. de su Fecha
Ángeles Moreno Gustavo Suc. Intest. 941-2022-00 Cuad. de Amp. Aut.
Arreola Mora Claudia vs. José Santos Martín García Cano Pérez Controv. Fam. Alim. Inc. de Cancel. y Ext. de Pens. Alim. 2467-2023-00 Cuad. de Amp. Aut. de su Fecha
Barrios Sánchez Lourdes vs. Miguel Agustín Acevedo Muñoz Controv. Fam. Guarda y Cust. Alim. 487-2024-00 Cuad. de Amp. Aut.
Bejarano Mendizábal Norma Beatriz vs. Pedro Ernesto Ibarra Pérez Div. 2567-2023-00 Cuad. de Amp. Aut.
Bouquet Terre Annette vs. Anuar Walid Tanus Yunes Otro Acc. Derivadas de la Pat. Potest. 319-2024-00 Cuad. de Amp. Aut. de su Fecha
Cabildo Soto Milagros Vianney vs. Alfredo Chanes Velázquez Controv. Fam. Inc. de Pgo. de Retención de Pens. Alim. y Demas Prestacione 1193-2024-00 Aut
Cabrera Soto Ana Laura vs. Agustín Mayle Rivera Camacho Div. 1173-2024-00 Aut. de su Fecha
Calderón Sánchez Leticia Sugeily vs. Alberto Feregrino Sánchez Controv. Fam. Alimentos 586-2020-00 Aut.
Calderón Sánchez Leticia Sugeily vs. Alberto Feregrino Sánchez Controv. Fam. Inc. de Impug. de Falsedad de Firma 266-2022-00 Aut.
Calderón Sánchez Leticia Sugeily vs. Alberto Feregrino Sánchez Controv. Fam. Guarda y Cust., Alimentos 1216-2020-00 Aut.
Calderón Sánchez Leticia Sugeily vs. Alberto Feregrino Sánchez Controv. Fam. 293-2021-00 Aut.
Calderón Sánchez Leticia Sugeily vs. Alberto Feregrino Sánchez Controv. Fam. Guarda y Cust., Alimentos 1103-2020-00 Aut.
Calderón Sánchez Leticia Sugeily vs. Alberto Feregrino Sánchez Controv. Fam. Alim. Guar. y Cust. 1105-2020-00 Aut.
Calderón Sánchez Leticia Sugeily vs. Alberto Feregrino Sánchez Controv. Fam. Guarda y Cust., Alimentos 1077-2021-00 Aut.
Calderón Sánchez Leticia Sugeily vs. Alberto Feregrino Sánchez Controv. Fam. 1258-2021-00 Aut.
Camacho Orozco Sara Suc. Intest. a Bienes de 204-2024-00 Aut.
Cárdenas Contreras Manuel vs. María Olivares Zúñiga Salinas Div. Div. Inc. Inc. de Cancel. de Pens. Alim. Provisional 553-2024-00 Aut. de su Fecha
Castro Careaga Iliana vs. Félix César Elizalde Jiménez Controv. Fam. Inc. de Cancel. de Pens. Alim. y Reduc. de Pens. Ali 1614-2023-00 Aut. de su Fecha
Chávez Trillo Carlos vs. María Fernanda González Álvarez Otro Acción Derivadas de la Filia. Rec. de Pater. 125-2017-00 Cuad. de Amp. Aut. de su Fecha
Cruz Domínguez Norma Miriam vs. Guillermo Baiz Guel Controv. Fam. Inc. de Cancel. de Pens. Alim. 695-2024-00 2 Autos de su Fecha
Cruz Iturbe María del Carmen vs. Vicente Ibarra Jiménez Controv. Fam. Excep. de Incom. por Decl. 1340-2023-00 Aut.
Cuarta Sala Fam. Exp. Administrativo Otro 2 Autos de su Fecha
Cuburu Bidault Anette vs. Alejandro Benítez Cueto Div. Inc. de Compensación 644-2024-00 Cuad. de Amp. 2 Autos
Flores Lobato Pedro Emiliano vs. Natalia Kargopolova Div. Div. Incausado Rec. de Q. 1234-2022-00 Cuad. de Amp. Aut. de su Fecha
García Espinosa Jesús Gamaliel vs. Mayra Nayeli Moreno García Controv. Fam. Reg. de Visitas y Conv. Inc. de Incump. de Conv. 1212-2022-00 Aut. Expdllo.
García Hernández Andrea vs. David Ricardo Heres del Valle Controv. Fam. Pensión Alim. 184-2024-00 Aut.
Garduño Garduño María Reyna vs. Enedino Muñoz Lázaro Controv. Fam. 2207-2023-00 Aut.
Giordano Acuña Martha Alejandra vs. Benito Neme Sastre Div. Div. Inc. Inc. para Reg. Las Cons. Inherentes a la Dis. Mat 1410-2023-00 Aut. de su Fecha
Gómez Martínez Carolina vs. Víctor Miguel Hernández Controv. Fam. Alim. por Comparec. Inc. de Nul. de Actuaciones 1190-2024-00 Aut.
Gómez Sánchez Claudia Elena vs. Mario Cuauhtémoc Aguillon Treviño Div. Div. Inc. Vía de Apremio 1057-2024-00 Aut.
González de Quevedo Blanca Mónica vs. Francisco Correa Segura Controv. Fam. Alim. Inc. de Cancel. de Pens. Alim. 239-2024-00 Cuad. de Amp. Aut.
González González Mauricio vs. Mariana Jiménez Picon Otro Acc. Deriv. de la Pat. Potest. 2313-2018-00 Cuad. de Amp. 3 Autos de su Fecha (312-2019)
González Rodríguez Silvia Beatriz vs. Ariel Arturo Granados Cerecero Controv. Fam. Vía de Apremio 847-2023-00 Aut.
Granados Ramírez Margarita vs. Roberto Carlos Ortega Méndez Otro Recon. de Paternidad 819-2022-00 Cuad. de Amp. Aut.
Gutiérrez de León Carlos Alberto vs. Sinai Abdi Leviz Martín Controv. Fam. 1039-2024-00 Aut.
Gutiérrez de León Carlos Alberto vs. Sinai Abdi Leviz Martín Controv. Fam. 980-2024-00 Aut.
Gutiérrez de León Carlos Alberto vs. Sinai Abdi Leviz Martín Controv. Fam. 1192-2024-00 Aut.
Gutiérrez Principe Juan Crisóstomo vs. Hortensia Pineda Romero Ord. Civ. Nul. de Test. 377-2024-00 Aut. de su Fecha
Hernández Gómez Ángeles vs. Edgar Fabián Guerrero Millán Div. Inc. de Modif. de Conv. 2403-2023-00 Aut. de su Fecha
Hernández González Eleuteria Antonia Suc. Test. Inc. de Remoción de Albacea 1983-2022-00 Cuad. de Amp. Aut. de su Fecha
Hernández Reyes Epigmenio Suc. Intest. 1187-2024-00 Aut.
Hernández Reyes Epigmenio Suc. Intest. 1188-2024-00 Aut.
Huerta Osornio Carlos Suc. Intest. Inc. de Nul. de Act. Dentro del Inc. de Remoción de Albacea 780-2024-00 Aut.
Isidro Torres Tania Georgina vs. Edgar Alejandro Ugalde Ramos Controv. Fam. Alim. 1697-2023-00 Cuad. de Amp. Aut.
Juárez Vázquez Yolanda René vs. Cristián Eduardo Behena Sánchez Controv. Fam. Guarda y Cust. Alim. 2439-2023-00 Cuad. de Amp. Aut.
Knestel Robert Stephan vs. Alejandra Felipe Ortega Fonseca Otro Acc. Deriv. de la Filia. 1004-2023-00 Cuad. de Amp. Aut. de su Fecha
Lara Anaya Arianna Betzabeth vs. Óscar Heinz Aguilar Núñez Controv. Fam. Alim. 949-2024-00 Aut.
Lara Anaya Arianna Betzabeth vs. Óscar Heinz Aguilar Núñez Controv. Fam. Alim. Rec. de Q. 950-2024-00 Aut.
Lara Valderrabano María Elena vs. Ricardo Meza Gómez Controv. Fam. Alim. por Comparec. 1174-2024-00 Aut. de su Fecha
León Reyes Hugo Neftalí vs. Muñoz Gazca Marcela Alejandra Div. Inc. de Guar. y Cust. 1169-2024-00 Aut. de su Fecha
León Reyes Hugo Neftalí vs. Muñoz Gazca Marcela Alejandra Div. Inc. de Guar. y Cust. 1168-2024-00 Aut. de su Fecha
Ley Sánchez Minerva vs. Alejandro Saldívar Mondragón Controv. Fam. Alim. 1605-2023-00 Cuad. de Amp. Aut.
López Rodríguez Raquel vs. Jorge López de Cárdenas Melgar Controv. Fam. Alim. Inc. de Cancel. de Pens. Alim. 1544-2023-00 Cuad. de Amp. Aut. de su Fecha
Maldonado Olvera Alejandro Roberto vs. Karla Carolina Solís Correa Controv. Fam. 1185-2024-00 Aut.
Mancilla González Agapita Celia Suc. Test. Inc. de Remoción de Albacea 10-2024-00 Cuad. de Amp. Aut.

SOLO CONSULTA

Márquez Gutiérrez Rosa Angélica vs. Miguel Ángel Pérez Ramírez Ord. Civ. Inc. de Incump. Al Reg. Pactado Repecto a Las Visitas y Conv. 607-2024-00 2 Autos de su Fecha
Martínez Cortés Lilia vs. Arturo Gómez Álvarez Div. Inc. de Modif. de Medida Provisional 1831-2023-00 Aut. de su Fecha -Amp
Martínez Mendoza Daniel vs. Suria Elizabeth Loza Jalil Otro Oral Fam. Acc. Deriv. de la Perd. Patr. Potest. 494-2018-00 Cuad. de Amp. Aut. de su Fecha
Martínez Robi Luz Piedad vs. Luis Roberto Alves Dos Santos Gavranic Otro Acc. Deriv. de la Filia. 959-2024-00 Aut. de su Fecha
Merino Álvarez Yéssica vs. Javier Santana Rosano Azua Otro Reconoc. de Paternidad Rec. de Q. 964-2024-00 Aut.
Moreno Delgadillo Carlos Emmanuel vs. Monserrat Guadalupe Herrera Saldívar Controv. Fam. Reg. de Visitas y Conv. 1107-2024-00 Aut. de su Fecha
Morquecho Hernández Serafín Suc. Test. Secc. Segunda de Inv. y Avaluos 363-2024-00 Cuad. de Amp. Aut.
Mota Olvera Fredy Alejandro vs. Fredy Mota Solís Controv. Fam. 1181-2024-00 Aut.
Nava Aguilar José Luis vs. Rosa María Guadalupe Reyes Pérez Controv. Fam. Guarda y Cust. 1449-2023-00 Cuad. de Amp. Aut.
Ordóñez Medina José de Jesús vs. Adriana Alejandra Iglesias Esnaurrizar Div. Inc. de Pens. Alim. 2416-2023-00 Cuad. de Amp. Aut. de su Fecha
Orihuela Pozos Elvia vs. José Alberto González Calva Controv. Fam. Acumulado Al Exp. 219-2022 1183-2024-00 Aut.
Oropeza Ramos Óscar Jaime Suc. Intest. Rec. de Q. 1161-2024-00 Aut. de su Fecha
Ovando Ovando Myrna Soledad y Otra vs. Obdulio Zavala Climaco Controv. Fam. Inc. de Cancel. de Pens. Alim. 1277-2022-00 Cuad. de Amp. Aut.
Palomares González Karen Denyra y-o. vs. Otro Acc. Deriv. de la Pat. Potest. Rec. de Q. 875-2024-00 Aut.
Peñaloza Meléndez Sara Suc. Test. a Bienes de 705-2023-00 Cuad. de Amp. Aut.
Pérez Orozco Cecilia vs. Andrés Sandoval Valois Div. Inc. de Modif. de Conv. 221-2021-00 Cuad. de Amp. Aut. -Exp
Pérez Orozco Cecilia vs. Andrés Sandoval Valois Div. Inc. de Modif. de Conv. 455-2021-00 Cuad. de Amp. Aut. -Expllo
Pérez Orozco Cecilia vs. Andrés Sandoval Valois Div. Inc. de Modif. de Conv. 454-2021-00 Cuad. de Amp. Aut. Expllo
Pérez Orozco Cecilia vs. Andrés Sandoval Valois Div. Inc. de Liq. de Soc. Cony. 269-2021-00 Cuad. de Amp. Aut. Expllo
Pérez Orozco Cecilia vs. Andrés Sandoval Valois Div. Modificación de Conv. 267-2021-00 Cuad. de Amp. Aut. Expllo
Rea Juárez Facundo Suc. Test. Inc. de Opos. a Las Ctas. Rendidas 888-2024-00 Aut.
Rea Juárez Facundo Suc. Test. Inc. de Opos. a Las Ctas. Rend. 890-2024-00 Aut.
Rea Juárez Facundo Suc. Test. Inc. de Rde Rend. de Ctas. 889-2024-00 Aut.
Rea Juárez Facundo Suc. Test. Inc. de Opos. a Las Ctas. Rendidas 891-2024-00 Aut.
Rea Juárez Facundo Suc. Test. Inc. de Rendición de Ctas. 892-2024-00 Aut.
Reséndiz Sánchez Yolanda vs. Héctor Genaro Navarro Flores Div. Div. Inc. (Inc. de Fijación D Pgo. de Pens. Alim. 1145-2024-00 Aut. de su Fecha
Reyes Salgado Anayelli vs. Pedro Félix Martínez Ruíz Controv. Fam. Guarda y Cust. y Pens. Alim. 2253-2022-00 Aut.
Rivas Plata Héctor Enrique vs. Sol de María López Aguilar Div. Inc. de Comparec. Econ. 490-2024-00 Cuad. de Amp. Aut.
Rivera Manzano Carmen Leticia vs. David Jonathan Ruíz Rosales Controv. Fam. 519-2024-00 Aut.
Rodríguez Moreno Juan José Alejandro Suc. Intest. a Bienes de Inc. de Rem. de Alb.) 698-2023-00 Cuad. de Amp. Aut. de su Fecha
Rojas Pruneda Héctor vs. Elsa Garrido Machuca Controv. Fam. Guarda y Cust. 128-2022-00 Cuad. de Amp. Aut. de su Fecha
Rojas Pruneda Héctor vs. Elsa Garrido Machuca Controv. Fam. Guarda y Cust. 98-2022-00 Cuad. de Amp. Aut. de su Fecha
Romano Cabrera Araceli vs. César Alberto Ancira Islas Controv. Fam. Guarda y Cust. 2130-2018-00 Cuad. de Amp. Aut.
Romero Torres Verónica vs. José Almicar Pérez Ontiveros Controv. Fam. Inc. de Cancel. de Pens. Alim. 1060-2024-00 Aut. de su Fecha
Sánchez González Guillermo Suc. Intest. Inc. de Remoción de Albacea 1162-2024-00 Aut. de su Fecha
Sánchez Yedra Pedro y-o. Sánchez Hiedra Pedro Suc. Intest. 753-2024-00 Aut.
Sánchez Yedra Pedro y-o. Sánchez Hiedra Pedro Suc. Intest. Inc. de Nul. de Actuaciones 1180-2024-00 Aut.
Sánchez Yedra Pedro y-o. Sánchez Hiedra Pedro Suc. Intest. 754-2024-00 Aut.
Sandoval Cejudo Miguel Ángel Suc. Test. Rec. de Q. 963-2024-00 Aut. de su Fecha
Sereno Ortega Oliva Carmen Suc. Intest. Rec. de Q. 696-2024-00 Aut. de su Fecha
Suárez López Carlos y Érika Guzmán Córdova vs. Div. Inc. de Cumplim. de Conv. 1251-2023-00 3 Autos de su Fecha
Tello Víctor Manuel vs. Francisca Quintero Iglesias Div. Inc. de Liq. de Soc. Conyugal 1178-2024-00 Aut.
Terán Sotelo Arleth Rocío vs. Phillip Matthias Basil Ehrenberg Hellion Controv. Fam. 1464-2023-00 Cuad. de Amp. Aut.
Torres Ramírez Pablito Suc. Test. 1091-2024-00 Aut. de su Fecha
Uribe Olvera Olga vs. Víctor Gilberto Araujo Araujo Div. Inc. de Guar. y Cust. Def. 138-2024-00 Cuad. de Amp. Aut.
Vázquez Alfaro Gilberto Suc. Intest. a Bienes de Inc. de Opos. y Obj. a la Rend. de Ctas. 2547-2023-00 Cuad. de Amp. Aut.
Videgaray Caso Elena Guadalupe vs. Alberto Gutiérrez Cervantes Div. 27-2024-00 Aut.
Videgaray Caso Elena Guadalupe vs. Alberto Gutiérrez Cervantes Div. 1625-2023-00 Cuad. de Amp. Aut.
Vives Rendón René vs. Karla Viridina García Estrada Otro Acc. Deriv. de la Pat. Potest. 1446-2021-00 Cuad. de Amp. Aut.
Zúñiga Maldonado Claudia Maribel vs. Omar Zamora Miguel Controv. Fam. Alim. Inc. de Cumplim. de Conv. 1220-2022-00 Cuad. de Amp. Aut. de su Fecha

SENTENCIAS

Del Río Muñoz de Cote Agustín Suc. Intest. Inc. de Remoción de Albacea 500-2024-00 Sent. de su Fecha P. 1
Flores Luevanos Venancio Suc. Test. 2200-2023-00 Sent. P. 2
Hernández Chabolla Berenice vs. Sánchez Dzul Abimael Controv. Fam. 1008-2024-00 Sent. de su Fecha P. 2
Nares Ramírez Ericka Amira vs. José Manuel López Olvera Div. 854-2024-00 Sent D Esu Fecha P. 3
Oviedo García Sandra Patricia vs. Felipe de Jesús Valdovinos Olazagasti Div. Div. Inc. Principal Rec. de Q. 1096-2024-00 Sent. P. 2
Peralta Valeria Soledad vs. Vicente Fabián Ramírez Ávalos Controv. Fam. Alim. por Comparec. Inc. de Cancel. de Pens. Alim. 606-2024-00 Sent. de su Fecha P. 1
Rico Marmolejo Jéssica vs. Armando Alvarado Ruíz y Socorro Sánchez Carrillo Controv. Fam. 994-2024-00 Sent. P. 2
Salinas Morett Paulina Sylvet vs. Alberto García Morales Div. 1067-2024-00 Sent. de su Fecha P. 1
Sánchez Ávila Jaime Suc. Test. Inc. por Causa Superv. de Opos. en contra de la Rend. de Cta Rec. de Q. 1105-2024-00 Sent. P. 2
Vela Salas Jorge Mario Suc. Test. Inc. de Nul. de Actuaciones 368-2024-00 Sent. P. 3
Vela Salas Jorge Mario Suc. Test. Inc. de Nul. de Actuaciones 367-2024-00 Sent. P. 3
Zamudio Castañares Manuel Luis Suc. Test. 642-2024-00 Sent. de su Fecha P. 1

EL SECRETARIO DE ACUERDOS
LIC. GERARDO ESCOBAR SANTOS

QUINTA SALA FAMILIAR

ACUERDOS DEL 31 DE MAYO DEL 2024

Acatitla Mayen Karen Itzel vs. Armando Edwin Salazar Osorio Controv. Fam. Aprobación de Convn. 1092-2024-00 Acdo.
Araiza López Francisco Javier vs. Lidia Barajas Bernal Otros Div. Sin Expresión de Causa. Incdte. de Cancel. de Pens. Alim. 148-2024-02 Cuad. de Amp. Acdo.
Arroyo Salguero María Guadalupe vs. Alberto Iván de la Ó Heredia Controv. Fam. Alimentos 587-2024-02 Cuad. de Amp. 2 Acdos.
Barrientos García René vs. Imelda Laura León Romero Otros Oral Familiar. Acciones Derivadas de la Pat. Potest., Susp. de la Pat. Potest. 1997-2023-00 Acdo.
Bergman Gerig Yulibeth Coromoto vs. Ricardo Alberto Villasenor Cole Otros Oral Familiar. Pérd. de la Pat. Potest. 1795-2023-00 Cuad. de Amp. Acdo.

SOLO CONSULTA

Castro Sánchez Cynthia Pamela vs. Jair Montes de Oca Jiménez Controv. Fam. 984-2024-00 Acdo.
Centeno López Yazmín del Carmen vs. Alexander Israel Montufar Martínez Controv. Fam. 677-2024-04 Acdo.
Chacón García María Angélica vs. Rodrigo González Marín Controv. Fam. Guarda, Cust. y Alimentos 1093-2024-03 Acdo.
Charaf Medina Simón Suc. Test. 2445-2023-00 Cuad. de Amp. Acdo.
Eichmann Díaz Pedro Pablo Suc. Test. Incdte. de Pensión Alimenticia 2451-2023-07 Cuad. de Amp. Acdo.
Favela Lorsch Xareni Alexandra vs. Alberto Bolanos González Otros Div. Sin Expresión de Causa. Incdte. de Fijación de Pensión Alimenticia, Guar. y Cust. Def. y Reg. de Convivencias 1094-2024-03 Acdo.
Flores Domenzain Verónica Raquel vs. Eduardo Méndez Hidalgo Otros Div. Sin Expresión de Causa. Incdte. de Compensación 1517-2022-11 Acdo.
García Delgado Ma. Trinidad Suc. Test. 645-2024-03 Acdo.
García Delgado Ma. Trinidad Suc. Test. Incdte. para la Entrega de la Pos. Material del Inmueble 324-2024-02 Acdo.
García Rodríguez César Augusto vs. Nataly Zureli García Arias y Dafne Abigaíl García Arias Controv. Fam. Cancel. de Pensión Alimenticia 1091-2024-00 Acdo.
García Villasenor Georgina Ivett vs. Barasoain Orta José Manuel Controv. Fam. Alimentos 2577-2023-00 Cuad. de Amp. Acdo. mal Publ.
Godínez Reza Stephanie vs. Óscar Mendoza Martín Otros Incdte. de Cump. de Convn. 1463-2023-04 Acdo.
González Castillo René vs. Lizbeth Rocío Moreno Elenes Otros Div. Sin Expresión de Causa. Incdte. de Incumplimiento de Pgo. de Pensión Provisional 1116-2021-00 Acdo.
Gordon Sarah Lynn vs. Fernando Floresgomez Murray Otros Div. Sin Expresión de Causa. Incdte. de Gda. y Cust. Definit. 1956-2018-07 Acdo.
Granados Rosas Karla Gabriela vs. César Alejandro Roldán Sarmiento y Normalli Roldán Sarmiento Controv. Fam. Alimentos, Guar. y Custodia 299-2021-00 Acdo.
Hammeken Lamborn Patricia Andrea vs. Eduardo Gama y Pizarro Suárez Otros Div. Sin Expresión de Causa 973-2024-00 Acdo.
Hernández Aguirre Víctor Manuel vs. Beatriz Adriana Arias Carrascoza Otros Oral Familiar. Acciones Derivadas de la Filia. Rec. de Q. 2265-2023-00 Cuad. de Amp. Acdo. del 30
Hernández Devora María de Los Ángeles vs. Enrique Minon Rosado Otros Div. Sin Expresión de Causa. Incdte. de Aumento de Pensión Alimenticia y Guar. y Cust. Def. 2433-2023-09 Acdo.
Hernández Devora María de Los Ángeles vs. Enrique Minon Rosado Otros Div. Sin Expresión de Causa 2474-2023-00 Acdo.
Herrera Reyes Gabriela vs. Héctor Alan Pérez Fuentes Otros Div. Sin Expresión de Causa Excep. de Incom. por Decl. 933-2024-00 Acdo.
Kleyff Berdowsky Karen vs. Víctor Cassab Charabati Ord. Civ. Investigación de Paternidad. Incdte. de Cump. de Convn. en su Claús. Primera Apartado Uno, Respecto Al Pgo. de Gast. Médicos 873-2024-34 Acdo.
Kleyff Berdowsky Karen vs. Víctor Cassab Charabati Ord. Civ. Incdte. de Cump. de Convn. y Establecimiento de Convivencias 971-2024-36 Acdo.
Leduc García Luis Rafael y Luz María Cira Anaya Villa Div. Vol. 792-2023-00 Cuad. de Amp. Acdo.
Lemus Arias Shaila Anahi vs. José Eduardo Estrella Marín Controv. Fam. Alimentos, Guar. y Custodia 2424-2023-00 Acdo.
Lozano Morgan Miguel Ángel vs. Sandra Gutiérrez Cervantes Otros Incdte. de Aumento de Pensión Alimenticia y su Acumulado, Incdte. de Disminución de Pensión Alimenticia 807-2019-08 Cuad. de Amp. 2 Acdos. (Amparo I)
Mercado Montoya Edgard Manuel vs. Anne Anderson Otros Div. Sin Expresión de Causa. Incdte. de Cump. del Reg. de Visitas y Convivencias 496-2024-06 Acdo. Pon. 1
Montes Castillo María de Los Ángeles vs. Alan Francisco Pena Gregorio Controv. Fam. Guarda y Custodia 1095-2024-00 Acdo.
Montoya Castro Rosa Érika vs. Alejandro Xavier Alducin Otros Div. Sin Expresión de Causa 1170-2023-02 Cuad. de Amp. Acdo.
Morales López Óscar vs. Paulina Berenice Torres Callejas Otros Div. 2534-2019-16 Acdo. del 30
Nino de la Cruz María Suc. Intest. 1098-2024-00 Acdo.
Ortega Galván Geovana Beatriz vs. Alfredo Medellín Reyes Retana Controv. Fam. Alimentos por Comparecencia. Incdte. de Pensión Alim. Def. Insoluta 469-2024-04 Acdo.
Oviedo Pastrana Leticia Carolina vs. Octavio Penaloza Garza Otros Div. Sin Expresión de Causa. Incdte. de Guar., Cust., Pensión Alimenticia y Compensación 1030-2022-08 Cuad. de Amp. Acdo. (Amparo I)
Peredo Rosas Jorge Alberto vs. Andrea Barroso Díaz Controv. Fam. Excep. de Incom. por Decl. 1097-2024-00 Acdo.
Pérez Garduno Julio César vs. Angélica Cano Hernández Controv. Fam. Régimen de Visitas y Convivencias 631-2015-02 Acdo. del 30
Pruneda Becerra Benedicta vs. Rafael Aposte Acosta Otros Div. Sin Expresión de Causa 1096-2024-00 Acdo.
Ramírez Mejía Cruz Suc. Test. 1099-2024-00 Acdo.
Rivera Robles Martínez Santiago vs. Rivera Delgado Arturo su Suc. Rivera Mejía Emilia. Not. Pub. 3 de la Novena Demarcación Notarial del Edo. de Morelos, Lic. Yuriria Leticia Hernández Lozano y Not. Pub. Núm. 11 de Ord. Civ. 757-2024-02 Acdo.
Rodríguez Rueda Luis David vs. Pamela Verónica Gómez Nataret Controv. Fam. Guarda y Custodia 187-2024-00 Acdo.
Romero Spindola Carlos Raúl vs. Yascara Cinthya Piedad Gutiérrez García Otros Div. Sin Expresión de Causa. Incdte. para Regular Las Consecuencias Inherentes a la Disol. del Vínculo Matrimonial (Alimentos Definitivos) 507-2024-02 Acdo.
Roquero de Teresa María Luisa vs. Azuara Pliego Enrique Controv. Fam. Alimentos por Comparecencia. Incdte. de Cancel. de Pensión Alimenticia 541-2024-76 Cuad. de Amp. Acdo.
Sámano Fernández María vs. Alejandro Mena Abascal Solic. de Div. Sin Causal 891-2022-00 Cuad. de Amp. Acdo. (II)
Sánchez García Sonia Patricia vs. Jonatan Miguel Moreno Zárate Controv. Fam. 2161-2023-06 Acdo.
Sánchez Roa Angelina Suc. Test. Incdte. de Remoción de Albacea 727-2023-05 Acdo.
Silva Torres Nancy vs. Alejandro Zamora Pena Controv. Fam. Alimentos 441-2024-03 Acdo.
Urquiza Vázquez Gerardo vs. Sandra Daniela Beatria Castañeda Kegel Otros Div. Sin Expresión de Causa 1027-2024-00 2 Acdos.
Vázquez Lagunas Rubén Daniel vs. Blanca Lorena López Luna Controv. Fam. Incdte. de Falsedad de Firma Número Uno 983-2024-13 Acdo.
Ventura Cabello Manuel y-o. Ventura Manuel Suc. Test. 213-2024-00 Cuad. de Amp. Acdo.
Villanueva Castillejas Lisstte vs. José Felipe Corona Bautista Controv. Fam. Guarda, Cust. y Alimentos 774-2024-00 Acdo.

SENTENCIAS

Amado Paredes José Daniel vs. María Fernanda Pérez Olave Olascoaga Controv. Fam. Régimen de Visitas y Convivencias. Incdte. de Camb. de Guar. y Custodia 1988-2023-35 Sent. Pon. 3
Díaz Zuniga Lorena vs. Carlos Gabriel Torres Olivares Otros Div. Sin Expresión de Causa. Vía de Apremio 553-2024-00 Sent. Pon. 3
García Ruíz Reyna María vs. José Luis de León Arévalos Otros Div. Sin Expresión de Causa. Incdte. de Cancel. y Cesación de Pensión Alimenticia 349-2023-02 Cuad. de Amp. Sent. Pon. 3 Cump. de Ejec.
González Nava Steve Alejandro vs. Stephanie Adriana Sánchez García Controv. Fam. Excep. de Incom. por Decl. 627-2024-00 Sent. Pon. 1
Guadián Rico María del Carmen vs. Julio César Vázquez Garcilazo Controv. Fam. Alimentos por Comparecencia. Incdte. de Cancel. de Pensión Alimenticia Provisional 93-2024-02 Sent. del 12 de Marzo Pon. 2
Gutiérrez Castillejos Albano Suc. Intest. Rec. de Q. 914-2024-00 Sent. Pon. 3
Herrera Rocha Héctor Alejandro vs. Érika Berenice Garrido Ortigosa Controv. Fam. Régimen de Visitas y Convivencias 1370-2023-00 Sent. del 30 Pon. 2 Cump. de Ejec.
Meneses González Dulce María de Jesús vs. Pável Ildefonso Garibay Cadena Controv. Fam. Alimentos. Incdte. de Reduc. Al Pgo. de Pensión Alimenticia 806-2024-02 Sent. Pon. 1
Salinas Sosa Pedro vs. Claudia Rodríguez López Controv. Fam. Guarda, Cust. y Alimentos 943-2024-02 Sent. Pon. 1

LA SECRETARIA DE ACUERDOS
LIC. CARLA ERNESTINA CARRERA CORREA

SOLO CONSULTA
SOLO CONSULTA
SOLO CONSULTA

JUZGADOS DE LO CIVIL

PRIMERO DE LO CIVIL

SECRETARÍA "A"
ACUERDOS DEL 31 DE MAYO DEL 2024

Acosta Núñez Felipe vs. Escalona Flores de Anda, su Sucesión, Quien También Acostumbró Usar Los Nombres de Carmen Escalona de Anda, Carmen Escalona Flores Vda. de Anda y Carmen Escalona Flores, Pedro Ricardo de Anda Escalona y Paulina de Anda Amare. Carmen Guadalupe. Ord. Civil Acuerdo. 1 Acdo. Núm. Exp. 693/2009 Cuarto Tomo.

Alcántara Vargas Sinuhe y Malagón Cazarez Mariana Monserrat vs. Operadora de Hospitales Ángeles S.A. de C.V. y Star Médica S.A. de C.V. y Rizo Bermúdez Francisco David. Ord. Civil Acuerdo. 1 Acdo. Núm. Exp. 923/2021 Quinto Tomo.

Arrendadora y Factor Banorte, S.A. de C.V., Sociedad Financiera de Objeto Múltiple, Entidad Regulada, Grupo Financiero Banorte vs. Martínez Mendizábal Mario. Especial Hipotecario Civil Acuerdo. 1 Acdo. Núm. Exp. 1359/2019 Bis. 2 Tomo Dos.

Autofinanciamiento México S.A. de C.V. vs. Villegas García Ma. Candelaria. Ejecutivo Mercantil Dada Cta. 1 Acdo. en Expedientillo. Núm. Exp. 489/2017.

Autofinanciamiento México Sociedad Anónima de Capital Variable vs. Alejandra Lucía Cruz Gómez. Especial Hipotecario Civil Revoca Autorización. 1 Acdo. Núm. Exp. 1181/2018.

Báez Reséndiz Gabriel vs. Morales Flores Ana Margarita y Zarco Morales Laura y Zarco Morales Miguel Ángel y Zarco Morales María Estela y Zarco Morales Octavio y Zarco Morales Yolanda. Ord. Civil Acuerdo. 1 Acdo. Núm. Exp. 109/2023.

Ballesteros Flores María de la Luz y Ballesteros González Miguel y Ballesteros Flores Eva vs. Meneses López Hilda y Notario Público Número 229 de la Ciudad de México y Banco Santander México S.A. Institución de Banca Múltiple Grupo Financiero Santander México y C Director General del Registro Público de la Propiedad y de Comercio de la Ciudad de México y López Zermeño Ángel. Ord. Civil Requerimiento de Sala. 1 Acdo. Núm. Exp. 461/2021 Tomo III.

Banco Invex S.A. Institución de Banca Múltiple Invex Grupo Financiero en su Carácter de Fiduciario en el Fideicomiso Irrevocable de Centro de Capital Número 860 vs. Pérez Díaz Concepción y Vicens Escobar María del Lourdes. Especial Hipotecario Civil Acdo. de Tramite. 1 Acdo. Núm. Exp. 49/2020.

Banco Mercantil del Norte Sociedad Anónima Institución de Banca Múltiple Grupo Financiero Banorte vs. Bryan Reséndiz Barrera. Especial Hipotecario Civil Turno Exhorto. 1 Acdo. Núm. Exp. 29/2022.

Banco Santander México Institución de Banca Múltiple Grupo Financiero Santander México vs. Josefina Solís Padilla. Vía de Apremio Civil Autorizaciones. 1 Acdo. Núm. Exp. 471/2022.

Banco Santander México S.A. Institución de Banca Múltiple Grupo Financiero Santander México vs. Roberto Pérez Lugo y Ma. del Carmen Juárez Mota. Especial Hipotecario Civil Se Niega Petición. 1 Acdo. Núm. Exp. 337/2016 Tomo II.

BBVA Bancomer Sociedad Anónima Institución de Banca Múltiple Grupo Financiero BBVA Bancomer vs. Salinas Salazar Nelly y Velázquez Vizcaíno Daniel Ángel. Especial Hipotecario Civil Oficios a Disposición. 1 Acdo. Núm. Exp. 205/2021.

Brindiz Ojeda Austreberta vs. Mandujano Villa María Guadalupe y Salazar Alatorre Pablo Andrés. Controversias de Arrendamiento Civil Audiencia. 1 Acdo. Núm. Exp. 261/2024.

Camacho Sánchez María Josefina vs. Aguilar Oropeza Luis Miguel y Clínica de Ortopedia y Cirugía Laparoscopica de el Ángel S.C. y Comisión Federal para la Protección contra Riesgos Sanitarios y Comisión para la Protección contra Riesgos Sanitarios del Estado de Morelos. Ord. Civil Acuerdo. 1 Acdo. Núm. Exp. 1197/2023.

Canales Templos Blas vs. Desentis de Hernández María del Carmen y-o. su Sucesión. Exhortos Civil Admisión Exhorto. 1 Acdo. en Exhorto. Núm. Exp. 579/2024.

Ci Banco, S.A., Institución de Banca Múltiple vs. Ulises Montaño Ramos. Especial Hipotecario Civil Turno Exhorto. 1 Acdo. Núm. Exp. 1415/2012.

Ckd Activos 7, S.A. P. I. de C.V. vs. Fernando Bustamante Concha. Especial Hipotecario Civil Dilig. Actuarial. 1 Acdo. Núm. Exp. 341/2015 Tomo II.

Ckd Activos 8 Sociedad Anónima Promotora de Inversión de Capital Variable vs. Gaspar Aleas Alejandro. Juris. Voluntaria Civil Recepción de Documentos. 1 Acdo. Núm. Exp. 889/2021.

Conjunto Habitacional Pedregal del Lago vs. Lizárraga Medrano Claudia. Ejecutivo Civil Acuerdo. 1 Acdo. Núm. Exp. 449/2022 Segundo Tomo.

Corporativo Jurídico Gufel Sociedad Civil vs. Valle García Giovani. Ord. Civil Turno Cédula. 1 Acdo. Núm. Exp. 145/2023.

Elizondo Cuevas Marita Amelia y Antonio Ernesto Flores Elizondo vs. Inmobiliaria F. L. O., Sociedad Anónima de Capital Variable. Ord. Mercantil Llegada de Autos. 1 Acdo. Núm. Exp. 1295/2019 Bis. 2 Segundo Tomo.

García López Rosa Elva vs. Celia Cruz de Herrera y Herrera Alfonso. Ord. Civil Razón Actuarial. 3 Acdos. Núm. Exp. 307/2020.

Gavia Mata Angélica Patricia y Otros vs. Víctor Hugo Gavia Mata y Otros. Ord. Civil Razón Actuarial. 6 Acdos. Núm. Exp. 1341/2018 Segundo Tomo.

Gobierno de la Ciudad de México vs. Rubio Esquivel Ramiro su Sucesión Representada por su Albacea Luis Rubio Piedra. Especial Hipotecario Civil Aud. Se Cita a Sentencia. 1 Acdo. Núm. Exp. 899/2016 Tomo III.

Hernández Rubí María Cristina vs. Guadalupe Castro Avianeda. Ord. Civil Acredite Valor Inmueble Fianza. 1 Acdo. en Tercería. Núm. Exp. 525/2019 Terc. Excl. de Dominio.

Herrera Guzmán María Luisa vs. Rosa Cristina González Ibarra su Suc. y Otros. Ord. Civil Acuerdo. 1 Acdo. Núm. Exp. 913/2018 Tomo II.

Herrera Ortega María Enedina Luz vs. Mejía Sánchez y Otros Martha Elizabeth. Ord. Civil Admisión Prueb. Superveniente. 1 Acdo. Núm. Exp. 591/2023.

Huerta Vicartte Santa Bertha vs. Alicia Arciniega Sánchez. Ejecutivo Mercantil Pasa a Sent. Interlocutoria. 1 Acdo. Núm. Exp. 211/2019.

Instituto Mexicano del Seguro Social vs. Diana Blanca Aurora Pacheco Barriga. Ord. Civil Se Niega Petición. 1 Acdo. Núm. Exp. 291/2003 Tomo II.

Medrano Moreno Arturo su Sucesión. Juris. Voluntaria Civil Cierre Tomo I. 1 Acdo. Núm. Exp. 1461/2019.

Medrano Moreno Arturo su Sucesión. Juris. Voluntaria Civil Acdo. de Tramite. 2 Acdos. Núm. Exp. 1461/2019 Tomo II.

Miranda Estrada Sergio vs. Ramírez Rivera Luis y Monge Rodríguez Víctor Hugo. Ord. Civil Admisión de Demanda. 1 Acdo. Núm. Exp. 577/2024.

Nunez Hernández Alma Leticia vs. Vázquez Antón José Luis y Centro Quirurgico Especializado Xik También Conocida como Quirofanos Polanco S.A. de C.V. Ord. Civil Acuerdo. 1 Acdo. Núm. Exp. 245/2024.

Operadora Internacional de Propiedad Fraccional S.A. de C.V. vs. Presidente Club de Viajes S.A. de C.V. y Arzuaga Losada Braulio Antonio y de Quirós González Pacheco Bernaldo y Camargo Meléndez Daniel y Arredondo Pérez Ismael y Forea Sapi de C.V. Medios Preparatorios Mercantil Acuerdo. 9 Acdos. Núm. Exp. 381/2021 Tomo IV.

Pérez García María del Carmen vs. Zarazua Fernández Jacqueline Chantal. Ord. Civil Ratificación. 1 Acdo. Núm. Exp. 477/2024.

Secreto. Ejecutivo Mercantil Razón Actuarial. 2 Acdos. Núm. Exp. 17/2024.

Secreto. Ejecutivo Mercantil Admisión de Demanda. 1 Acdo. Núm. Exp. 485/2024.

Secreto. Providencias Precautorias Civil Prevención. 1 Acdo. Núm. Exp. 531/2024.

Secreto. Ejecutivo Mercantil Dada Cuenta. 1 Acdo. Núm. Exp. 557/2024.

Secreto. Ejecutivo Mercantil Demanda Virtual. 1 Acdo. Núm. Exp. 581/2024.

Secreto. Ejecutivo Mercantil Destrucción. 1 Acdo. Núm. Exp. 791/2023.

Secreto. Especial Mercantil Mercantil Exhibe Acuse. 1 Acdo. Núm. Exp. 891/2023.

Segura Solís Emma vs. Llamas Ibarra Sergio y Culebro Escandón y Pérez de Llamas Gloria Amada Magdalena. Ord. Civil Autorizaciones. 2 Acdos. Núm. Exp. 41/2024.

SOLO CONSULTA
SOLO CONSULTA
SOLO CONSULTA

Téllez Chávez José Héctor vs. Rodríguez Martínez Miguel y Ortiz Armas Ricardo. Ejecutivo Mercantil Autorizaciones. 1 Acdo. Núm. Exp. 25/2017 Segundo Tomo.

Treviño García Manzo Rosa María (También Conocida como Treviño García Manzo de Moreno Rosa Maria) vs. Villar Otero y Otros María Esther. Ord. Civil Requerimiento de Sala. 1 Acdo. Núm. Exp. 449/2018 Segundo Tomo.

Villalobos Félix Luisa Fernanda vs. Liliana Lemus Sánchez. Vía de Apremio Civil Pasa a Sent. Interlocutoria. 1 Acdo. Núm. Exp. 267/2020.

SENTENCIAS DEFINITIVAS DEL 31 DE MAYO DEL 2024
NO PUBLICADOS

Zaldívar Castillo Alicia su Sucesión vs. Rodríguez Morales María de Los Ángeles. Controversias de Arrendamiento Civil Sent. Def. 1 Núm. Exp. 275/2024

EL SECRETARIO DE ACUERDOS
LIC. VÍCTOR HUGO GUZMÁN GARCÍA

SECRETARÍA "B"
ACUERDOS DEL 31 DE MAYO DEL 2024

Aoki Frías Izumi Viviana vs. Mapfre México S.A. y Otros. Ord. Civil Acdo. de Tramite. 22 Acdos. Núm. Exp. 624/2017 Tomo V.

Ayuso González Eva Lorena vs. Taswell III William George y Ureña Rodríguez César Antonio. Controversias de Arrendamiento Civil Disposición Cedulas. 1 Acdo. Núm. Exp. 538/2024.

Banco Santander México S.A. Institución de Banca Múltiple Grupo Financiero Santander México vs. Grupo Itzcoatl G2 S.A. de C.V. y Otro. Providencias Precautorias Mercantil Oficio Registro Público. 1 Acdo. Núm. Exp. 710/2017 Segundo Tomo.

Esquivel Pulido Francisco Eduardo vs. Zurich Santander Seguros México S.A. y Grupo Nacional Provincial S.A. B. Ord. Civil Acdo. de Tramite. 5 Acdos. Núm. Exp. 462/2023 Tomo Dos.

Finastrategy Mx Sociedad Anónima Promotora de Inversión de Capital Variable vs. Meneses Hernández Silvia y Sánchez Trejo Pedro. Ejecutivo Mercantil Demanda Virtual. 1 Acdo. Núm. Exp. 582/2024.

García Ríos Patricia vs. Bezarez Sansorez Roberto su Sucesión y Bezares Campo Roberto y Bezares Anizar Roberto y Bezares Sauceda Ismael Ricardo y Bezares Anizar Rodrigo y Bezares Sauceda Carlos Alberto y Bezares Díaz Raúl y Bezares Díaz Óscar y Bezares García Beatriz y Bezares García Leticia. Ord. Civil Desechar Demanda. 1 Acdo. Núm. Exp. 494/2024.

Gudiño Mendoza J Francisco vs. Ng Administración Servicios y Operaciones S.A. de C.V. Vía de Apremio Civil Acdo. de Tramite. 1 Acdo. Núm. Exp. 388/2024.

HSBC México Sociedad Anónima Institución de Banca Múltiple Grupo Financiero HSBC División Fiduciario en su Carácter de Fiduciario del Fideicomiso Irrevocable Número F/262757 vs. Maribel Reyes. Proced. Convencional Mercantil Civil Autorización. 1 Acdo. Núm. Exp. 1066/2019.

Lamas Carbajales Jorge vs. Santa Ana Andrade Gerardo y Vázquez Ortiz Eduardo y Reyes Ambriz Teresa. Controversias de Arrendamiento Civil Admisión de Demanda. 1 Acdo. Núm. Exp. 566/2024.

Mendoza Alonso Kevin Asahel vs. Inmovent México Soluciones Patrimoniales S.A. de C.V. y Ángeles Romero Leonardo Daniel. Ord. Civil Se Devuelven Autos de la Sala. 1 Acdo. Núm. Exp. 634/2023.

Sánchez Meléndez Joel Jesús vs. Amm Comercializadora de Autos Mariscos y más S.A. de C.V. y López Mayen Alberto. Ord. Mercantil Cedula Sin Practicar. 1 Acdo. Núm. Exp. 410/2024.

Secreto. Ejecutivo Mercantil Autorización. 1 Acdo. Núm. Exp. 454/2023.

Secreto. Ejecutivo Mercantil Desechar Demanda. 1 Acdo. Núm. Exp. 576/2024.

Secreto. Ejecutivo Mercantil Demanda Virtual. 1 Acdo. Núm. Exp. 580/2024.

Secreto. Ejecutivo Mercantil Autorización. 1 Acdo. Núm. Exp. 966/2023.

Sistema de Crédito Automotriz S.A. de C.V. vs. Padilla Alvarado José Roberto y Padilla Herrera Armando y Alvarado Ferman Martha. Ejecutivo Mercantil Autorización. 1 Acdo. Núm. Exp. 718/2023.

Tu Casa Express Sociedad Anónima de Capital Variable vs. Erick Clemente Sánchez Salazar y Sánchez Rodríguez Gerardo. Especial Hipotecario Civil Sin Lugar a Acordar Lo Solicitado. 1 Acdo. Núm. Exp. 770/2022.

Ubirent S.A. P. I. de C.V. vs. G a Muebles y Servicios, S.A. de C.V. Ord. Civil Acdo. a Tramite. 1 Acdo. Núm. Exp. 244/2021.

AUDIENCIA

Facoraje Sociedad Anónima de Capital Variable Sociedad Financiera de Objeto Múltiple Entidad Regulada Afirme Grupo Financiero vs. Rodríguez Domínguez Jaime. Aud. de Desahogo de Pruebs. y Alegatos y Citación a Sent. Def. Especial Hipotecario Civil. 1 Audiencia. Núm. Exp. 924/2019 Tomo II.

Hewlett Packard Operations México S. de R. L de C.V. vs. Corporama Contructores S.A. de C.V. Aud. de Desahogo de Pruebs. y Alegatos Ejecutivo Mercantil. 1 Audiencia. Núm. Exp. 1268/2022.

SENTENCIAS DEFINITIVAS DEL 31 DE MAYO DEL 2024
NO PUBLICADOS

García Crua Pascual vs. Álvarez Fuentes Luz María. Pago de Daños Culposos Causados por Motivos del Transito de Vehículo Civil Sent. Def. no Publ. del Treinta de Mayo de Dos Mil Veinticuatro 1 Núm. Exp. 74/2024

SENTENCIA INTERLOCUTORIA

Jerónimo Flores Irma vs. Eric Barragán Burgueño y Joaquín Aguilar Méndez. Especial Hipotecario Civil Sent. Interl. 1 Núm. Exp. 1012/2017

EL SECRETARIO DE ACUERDOS
LIC. ALBERTO DÁVALOS MARTÍNEZ

SEGUNDO DE LO CIVIL

SECRETARÍA "A"
ACUERDOS DEL 31 DE MAYO DEL 2024

Agribrands Purina México S de R.L. de C.V. vs. Granja Camaronera Cultivos San Miguelito Spr de R.L. de C.V. Especial Hipotecario Civil Auto. 2 Acdos. Núm. Exp. 1345/2023.

Alvarado Hernández José Pablo vs. Villanueva López Max. Juris. Voluntaria Civil Copias Certificadas Previo Pic. 1 Acdo. Núm. Exp. 101/2021.

Amaya Evangelista María, su Sucesión vs. Alejandro Alejandre Morelos, Pilar Gómez Pineda y Amalia Alejandre Morelos. Ord. Civil Cedula Sin Diligenciar. 4 Acdos. Núm. Exp. 727/2016.

Banco Actinver S.A. Institución de Banca Múltiple Grupo Financiero Actinver Actuando Unicamente en su Carácter de Fiduciario del Fideicomiso F 3632 vs. Crepe Time S.A. de C.V. Juris. Voluntaria Civil Elaborar Cedulas. 1 Acdo. Núm. Exp. 1233/2023.

Banco Mercantil del Norte, Sociedad Anónima, Institución de Banca de Múltiple, Grupo Financiero Banorte vs. Marcelo Méndez Pelcastre y Julia Luna de Anda. Especial Hipotecario Civil Reiterar Petición. 1 Acdo. Núm. Exp. 1179/2016 Tomo II.

Banco Monex, Sociedad Anónima, Institución de Banca Múltiple, Monex Grupo Financiero en su Carácter de Fiduciario del Fideicomiso Empresarial Irrevocable de Administración y Garantía Número F/3443 vs. Gaona Gómez Fidelina. Juris. Voluntaria Civil Vista, Sre. 1 Acdo. Núm. Exp. 1113/2019.

Banco Nacional de Ejército, Fuerza Aérea y Armada, Sociedad Nacional de Crédito, Institución de Banca de Desarrollo vs. Guzmán Miramóntes José Guadalupe y Jaime Ventura Stacy Rubí. Especial Hipotecario Civil Elaborar Oficio Archivo. 1 Acdo. en Expedientillo. Núm. Exp. 83/2019 Bis. 1.

Banco Nacional de México, S.A. Integrante del Grupo Financiero Banamex hoy Soluciones Inmobiliarias Real Land, Sociedad Anónima de Capital Variable vs. Gustavo Calleja Galindo. Especial Hipotecario Civil Ratificar. 1 Acdo. Núm. Exp. 203/2008 Bis. 1 Tomo II.

Banco Nacional del Ejército Fuerza Aérea y Armada S.N.C., Institución de Banca de Desarrollo vs. Ocegueda Guerrero Antonio y Tirado Figueroa María Janeth. Especial Hipotecario Civil Elaborar Oficio Archivo. 1 Acdo. en Expedientillo. Núm. Exp. 21/2021.

Banco del Bajío S.A., Institución de Banca Múltiple hoy Csck 12 Mexco I, S. de R. L. de C.V. vs. Solís Zavala María Angélica y Baltazar Radilla Moreno. Esp. Hip. Llegada y Radicación de Autos. 1 Acdo. Núm. Exp. 1585/2008.

BBVA México, Sociedad Anónima, Institución de Banca Múltiple, Grupo Financiero BBVA México y Otro vs. Blanco Calva Fernando David. Exhortos Civil 1 Acdo. en Exhorto. Núm. Exp. 537/2024.

SOLO CONSULTA
SOLO CONSULTA
SOLO CONSULTA

Bienes Programados Sociedad Anónima de Capital Variable vs. Figueroa Barba Fernando y Romero Pineda, También Conocida como Ma. Elizabeth Romero Pineda Ma. Elisabeth. Especial Hipotecario Civil Exh. Sin Diligenciar. 1 Acdo. Núm. Exp. 95/2024.

Corporativo Desarrollador Inmobiliario Tijuana, Sociedad Anónima Promotora de Inversión de Capital Variable vs. Rozen Fuller Guillermo. Ord. Mercantil Debe Estarse. 1 Acdo. Núm. Exp. 913/2017 Cuarto Tomo.

Cortés Romero Amalia vs. Médica Sur, S.A. B. de C.V., Treviño Pérez Sergio. Ord. Civil Citación Sent. Interlocutoria. 1 Acdo. Núm. Exp. 1205/2019 Tomo V.

Cuad. de Amparo 2079/2023- IV Promov. por Miguel Ángel García Trujillo, Con Antecedente en el Juzgado Octavo de Distrito de la Cdmx, por Exh. 105/2024 Orden 106/2024- I. Ord. Civil 2 Acdos. en Amparo. Núm. Exp. 2079/2023.

Fabiola Anaya Bustos vs. Larrinaga García Héctor. Especial Hipotecario Civil Ratificar Manifestación Bajo P. 1 Acdo. Núm. Exp. 767/2009 Tomo III.

Fernando Gómez Balanzario vs. C. Director del Regirto Público de la Propiedad y del Comercio del Distrito Federal. Ord. Civil Sin Lugar Acordar. 1 Acdo. en Expedientillo. Núm. Exp. 13/1994.

Finastrategy Mx Sociedad Anónima Promotora de Inversión de Capital Variable vs. García Hernández Elfego. Juris. Voluntaria Civil 1 Acdo. Núm. Exp. 563/2024.

Fonseca Cárdenas Daniel vs. Banco Nacional de México Sociedad Anónima y/o Banco Nacional de México, Sociedad Anónima, Integrante del Grupo Financiero Banamex y Fonseca Esquivel Filogonio Margarito y Directora General del Registro Público de la Propiedad y el Comercio de la Cuidad de México. Ord. Civil Ampliación del Térm. para Dictar Sent. Def. Tomo II. 1 Acdo. Núm. Exp. 721/2021 Tomo II.

Gamboa Pacheco Luisa Gabriela vs. García Espinoza Martina. Controversias de Arrendamiento Civil Cedula Diligenciada. 1 Acdo. Núm. Exp. 263/2024.

García Velasco Gabriela vs. Jonathan Trosino Hernández. Ord. Civil Cedula Sin Diligenciar. 1 Acdo. Núm. Exp. 389/2015.

González Granillo Víctor Joaquín vs. Registro Público de la Propiedad y de Comercio del Distrito Federal (Ahora Ciudad de México) y González Silva María de Lourdes Gerarda Georgina. Ord. Civil Se Reserva en el Expdllo. Ok (Apelaciones). 1 Acdo. Núm. Exp. 888/2018 Tomo III.

Hernández Yáñez José Sergio Javier vs. Horacio Humberto Hernández Yáñez. Ord. Civil Elaborar Oficio Archivo. 1 Acdo. en Expedientillo. Núm. Exp. 59/2008 Bis. 1.

Huerta Pérez Bricia, Huerta Pérez Rosa María, Vargas Castañeda Leonardo y Romero Padilla Emilio vs. Susano Garfías Salazar, su Sucesión. Ord. Civil Cedula Sin Diligenciar. 3 Acdos. Núm. Exp. 962/2016 Tomo III.

Huesca Amézcua José Rubén vs. Ponce Melgoza Yaravi y Barbera Castillo María Esther. Controversias de Arrendamiento Civil Se Acusa Reb. Ambas Partes. 1 Acdo. Núm. Exp. 817/2023.

Instituto de Seguridad y Servicios Sociales de Los Trabajadores del Estado a Través de su Fondo de la Vivienda (Fovissste) vs. Soto Porcallo Jesús Efraín. Especial Hipotecario Civil Reiterar Petición. 1 Acdo. Núm. Exp. 1005/2022.

Instituto del Fondo Nacional de la Vivienda para los Trabajadores I N F O. N a V I T vs. Esquivel Flores Armando. Especial Hipotecario Civil Elaborar Oficio Archivo. 1 Acdo. en Expedientillo. Núm. Exp. 89/2019.

Instituto del Fondo Nacional de la Vivienda para los Trabajadores I N F O. N a V I T vs. Gutiérrez Flores Alejandro. Especial Hipotecario Civil Sin Obsequiar Petición. 1 Acdo. Núm. Exp. 565/2019.

Instituto del Fondo Nacional de la Vivienda para los Trabajadores Infonavit vs. Medina Ortiz Miguel Ángel. Especial Hipotecario Civil 1 Acdo. Núm. Exp. 569/2024.

Jorge Lima Rodríguez, su Sucesión vs. Vargas Moya María del Carmen Guadalupe. Ord. Civil Contestación Demanda. 1 Acdo. Núm. Exp. 217/2022 Tomo II.

López Sánchez Antonio y López Tinoco María Angélica y López Pérez José Iván. Juris. Voluntaria Civil Sin Obsequiar Petición. 1 Acdo. Núm. Exp. 531/2024.

Martínez Núñez María Nieves vs. Alfonso Francisco Casillas Romahn. Ejecutivo Mercantil Solicita Autos Principales. 1 Acdo. en Expedientillo. Núm. Exp. 883/2009.

Mendoza Saldaña Mateo y Patricia Josefina vs. Inmobiliaria Gorosti, S.A. de C.V. y Gasolinería Mallorca, Sociedad de Responsabilidad Limitada de Capital Variable O. Seguido de Sus Abreviaturas, S. de R. L. de C.V. Ord. Civil Girar Oficio. 1 Acdo. Núm. Exp. 401/2023 Tomo II.

Montoya Tinajero Servando vs. Somos Iguales I.A.P. ; Almanza Vincent Norma y C. Director del Registro Público de la Propiedad y del Comercio de la Ciudad de México. Ord. Civil Auto. 1 Acdo. Núm. Exp. 63/2020.

Morales Torres Juan vs. Leticia Rangel Cabiedes Quien También Usa el Nombre de Leticia Rangel Cabiedes de Schuler. Ord. Civil 1 Acdo. Núm. Exp. 173/2019.

Mota Barbecho Juan Raúl y Mota Barbecho Danai vs. Mota Ortiz Raúl y Barbecho Arellano Danai. Ord. Civil Cedula Sin Diligenciar. 2 Acdos. Núm. Exp. 301/2023.

Nacional Financiera S.N.C. Institución de Banca de Desarrollo como Fiduciaria en el Fideicomiso Público Denominado Fondo de Desarrollo Económico del Distrito Federal (Fondeco- D F) vs. Edale S.A. de C.V. Ord. Civil Not. Personal Surte por B. J. 2 Acdos. Núm. Exp. 129/2017.

Nadro, S.A. de C.V. vs. Bautista González Valerio y Bautista Cruz Guadalupe. Ejecutivo Mercantil Reiterar Petición. 1 Acdo. Núm. Exp. 637/2013 Bis. 1 Tomo II.

Nadro, S.A. P. I. de C.V. vs. Calvo Franco Teresita de la Luz y Basurto Torres //Cuad. de Amparo 1275/2023- V Promov. por Nadro, Sociedad Anónima Promotora de Inversión de Capital Variable Juan Manuel. Ejecutivo Mercantil 1 Acdo. en Amparo. Núm. Exp. 785/2022.

Palomares Rosas Celia vs. Zárate Zermeño Ma de Lourdes. Controversias de Arrendamiento Civil Oficio de Sala. 1 Acdo. Núm. Exp. 991/2023.

Paredes Calderón Ricardo vs. Zumarraga González Héctor. Especial Hipotecario Civil Revoca y Designa Not. 1 Acdo. Núm. Exp. 257/2019.

Pereda Rodríguez César vs. Gabriel Trujillo González. Ejecutivo Mercantil Resoluciones Sala. 1 Acdo. Núm. Exp. 983/2004 Tomo V.

Prieto Cobián Jorge vs. Arellano Ávila //Cuad. de Amparo 643/2024- I Promov. por Jesús Alfredo Ávila Arellano Jesús Alfredo. Controversias de Arrendamiento Civil 1 Acdo. en Amparo. Núm. Exp. 1163/2023.

Prieto Cobián Jorge vs. Arellano Ávila Jesús Alfredo. Controversias de Arrendamiento Civil Acceso a Autos. 1 Acdo. Núm. Exp. 1163/2023.

Recuperadora de Deuda Hipotecaria, Sociedad de Responsabilidad Limitada de Capital Variable hoy Eduardo Aboumrad Allegre vs. López Aguilar Roberto y Jaime Gómez Verónica. Especial Hipotecario Civil Solicita Autos Principales. 1 Acdo. en Expedientillo. Núm. Exp. 343/2011 Bis. 2.

Salgado Meza Francisco Manuel vs. Grupo Mexicano de Seguros S.A. de C.V. Ord. Civil Fecha Aud. Previa. 1 Acdo. Núm. Exp. 1213/2023.

Santander Santillán Natividad vs. Santander Santillán Plutarco. Ord. Civil Cedula Sin Diligenciar. 1 Acdo. Núm. Exp. 121/2024.

Scotiabank Inverlat, Sociedad Anónima, Institución de Banca Múltiple, Grupo Financiero Scotiabank Inverlat vs. Guerra González Jorge Fabián. Exhortos Civil 1 Acdo. en Exhorto. Núm. Exp. 539/2024.

Secreto. Especial Hipotecario Civil un Auto. 1 Acdo. Núm. Exp. 287/2018 Tomo II.

Secreto. Ord. Civil 3 Acdos. Núm. Exp. 523/2024.

Secreto. Ejecutivo Mercantil 1 Acdo. Núm. Exp. 567/2024.

Secreto. Ejecutivo Mercantil 1 Acdo. Núm. Exp. 573/2024.

Seguedo Toledo Luis Roberto vs. Seguedo Gutiérrez José Antonio. Ejecutivo Mercantil Dada Nueva Cuenta. 1 Acdo. Núm. Exp. 1047/2023.

Siga Logistics, S. de R. L. de C.V. vs. Castrejón Rodríguez Maricruz y Mena Romero Javier. Ejecutivo Mercantil Se Ponen a su Dispo Las Listas. 1 Acdo. Núm. Exp. 329/2019 Bis. 1 Tomo II.

Sociedad Hipotecaria Federal, S.N.C. Institución de Banca de Desarrollo como Fiduciaria Sustituta del Fondo de Operación y Financiamiento Bancario a la Vivienda vs. Orea Genis Martha Patricia. Especial Hipotecario Civil Se Exhiben Edictos. 1 Acdo. Núm. Exp. 1167/2011 Tomo II.

Sociedad Hipotecaria Federal, S. N. C vs. Leonor Rivas Corro. Especial Hipotecario Civil Elaborar Cedula. 1 Acdo. Núm. Exp. 815/2010.

SOLO CONSULTA
SOLO CONSULTA
SOLO CONSULTA

Spectre Empresarial, Sociedad Anónima de Capital Variable vs. Loria Loria Roger Abraham. Especial Hipotecario Civil Dada Nueva Cuenta Se Deja Sin Efectos Citación para Sentencia. 1 Acdo. Núm. Exp. 1125/2017.

The Bank Of New York Mellon Sociedad Anónima, Institución de Banca Múltiple hoy Ci Banco Sociedad Anónima Institución de Banca Múltiple vs. Robledo Rodríguez Blanca Estela. Especial Hipotecario Civil Autos. 1 Acdo. Núm. Exp. 77/2009 Tomo II.

Truper S.A. de C.V. vs. Comercializadora de Insumos Metálicos para Fundición S.A. de C.V. y Becerril Guadarrama Ricardo. Ejecutivo Mercantil Comparecencia. 3 Acdos. Núm. Exp. 621/2020 Tomo III.

Tu Casa Express, S.A. de C.V. vs. Acosta Ramos Yahaira Alin y Pulido Escobar Félix. Especial Hipotecario Civil Escrito Ilegible. 1 Acdo. Núm. Exp. 725/2021.

Unifin Credit, Sociedad Anónima Bursatil de Capital Variable, Sociedad Financiera de Objeto Múltiple, Entidad No Regulada vs. Viguetas y Bovedillas S.A. de C.V. y Caire Obregón Pablo Augusto Francisco. Ejecutivo Mercantil Exh. Diligenciado. 1 Acdo. Núm. Exp. 229/2020 Segundo Tomo.

AUDIENCIA

Romero Suárez María del Carmen vs. Bojorges Rivas Alfredo Norberto. Aud. de Ley Especial Hipotecario Civil. 1 Audiencia. Núm. Exp. 619/2020 Tomo II.

SENTENCIA INTERLOCUTORIA

Instituto del Fondo Nacional de la Vivienda para los Trabajadores (Infonavit) vs. Laura Isela Ramírez Miranda. Especial Hipotecario Civil Sent. Interl. 1 Núm. Exp. 1469/2010

LA SECRETARIA DE ACUERDOS
LIC. VERÓNICA MORALES CHÁVEZ

SECRETARÍA "B"
ACUERDOS DEL 31 DE MAYO DEL 2024

Accenture, S. C vs. Grupo Ica, S.A. B. de C.V., Guadalupe Phillips Margain, Sergio Fernando Montaño León, Alonso Quintana Kawage y Bernardo Quintana Isacc. Ord. Mercantil Cedula Turno. 1 Acdo. Núm. Exp. 190/2017 Bis. 04 Tomo IV.

Administradora Fome 2 S de R L de C.V. en Este Acto Representada por su Apoderado Pendulum Sociedad de Responsabilidad Limitada de Capital Variable vs. Ramírez Espinosa Lilia. Especial Hipotecario Civil Cedula Diligenciada. 1 Acdo. Núm. Exp. 1128/2023.

Administradora Fome 2 S de R L de C.V. vs. Garrido Guerrero José Dan lel y Botello Zúñiga Martha Patricia. Juris. Voluntaria Civil Disposición. 1 Acdo. Núm. Exp. 496/2024.

Administradora Fome I, Sociedad de Responsbilidad Limitada de Capital Variable vs. Armando Martínez Martínez y Mireya Jerónimo Mendoza. Juris. Voluntaria Civil Turno Elaborado. 1 Acdo. Núm. Exp. 1144/2019.

Ángel Alberto Olarte Rodríguez vs. Tomás Brum Álvarez y Antonia González Sandoval. Especial Hipotecario Civil Sin Lugar a Acordar de Conformidad. 1 Acdo. Núm. Exp. 982/2007 Tomo III.

Arrendadora y Factor Banorte, S.A. de C.V., Sociedad Financiera de Objeto Múltiple, Entidad Regulada, Grupo Financiero Banorte vs. Enrique Javier Aguilar Razura y Carolina Garibay Olivas de Aguilar. Especial Hipotecario Civil Cierre de Tomo III. 1 Acdo. Núm. Exp. 58/2001 Tomo III.

Arrendadora y Factor Banorte, S.A. de C.V., Sociedad Financiera de Objeto Múltiple, Entidad Regulada, Grupo Financiero Banorte vs. Enrique Javier Aguilar Razura y Carolina Garibay Olivas de Aguilar. Especial Hipotecario Civil Cedula Sin Diligenciar. 3 Acdos. Núm. Exp. 58/2001 Tomo IV.

Banca Afirme Sociedad Anónima Institución de Banca Múltiple Afirme Grupo Financiero División Fiduciaria vs. Rodríguez Mayoral Enrique y Morales Cazares Margarita y Ruíz López Jeany Soledad. Ord. Civil Cedula Sin Diligenciar. 3 Acdos. Núm. Exp. 1200/2023.

Banco Nacional de Comercio Exterior, S. N. C vs. Centro Distribuidor de Alimentos, S.A. de C.V. Especial Hipotecario Civil por Desahogada. 1 Acdo. Núm. Exp. 1154/2019 Tomo III.

Banco Nacional de México, S.A., Integrante del Grupo Financiero Banamex vs. Arquitectura, Ingeniería y Control de Obra Arn, S.A. de C.V. y Armenta Rojas Elba. Ejecutivo Mercantil Se Reserva, Hasta Se Tengan a la Vista Los Autos. 1 Acdo. en Expedientillo. Núm. Exp. 824/2018 Bis. 1.

Banco Nacional de México, Sociedad Anónima, Integrante del Grupo Financiero Banamex vs. Benítez Hernández Rafael y García Hernández Julia. Especial Hipotecario Civil Sin Lugar a Acordar de Conformidad. 1 Acdo. Núm. Exp. 928/2018 Tomo II.

Banco Nacional del Ejército, Fuerza Aérea y Armada, Sociedad Nacional de Crédito, Institución de Banca de Desarrollo vs. Méndez García Juan Carlos. Especial Hipotecario Civil Turno. 1 Acdo. en Expedientillo. Núm. Exp. 372/2017 Bis. 2.

Banco Santander México S.A. Institución de Banca Múltiple Grupo Financiero Santander México vs. Escobedo Velázquez Idalia. Ejecutivo Mercantil Sin Lugar a Acordar de Conformidad. 1 Acdo. Núm. Exp. 1298/2023.

Banco del Bajío, S.A., Institución de Banca Múltiple vs. Alberto de Aquino Martín y Rosa Amelia Santibañez Hernández. Ejecutivo Mercantil por Exhibido Avaluó. 2 Acdos. Núm. Exp. 1032/2014 Tomo II.

Castañeda Pérez David vs. Alberto Aguilar Zarandona. Ejecutivo Mercantil Turno. 1 Acdo. Núm. Exp. 718/2016 Tomo II.

Chubb Fianzas Monterrey Aseguradora de Caución S.A. antes Ace Fianzas Monterrey S.A. vs. Ageo Maquinaria y Equipo S de R.L. de C.V. y Gyec Grupo Mexicano S.A. de C.V. y Terramec Ingeniería de Cimentaciones S.A. de Cv//Cuad. de Amparo 639/2024- VII Promov. por Terramec Ingeniería de Cimentaciones Sociedad Anónima de Capital Variable. Especial de Fianzas Mercantil 2 Acdos. en Amparo. Núm. Exp. 262/2024.

Comercializadora de Origen Natural Sociedad de Responsabilidad Limitada de Capital Variable vs. Daf Solutions Sociedad Anónima de Capital Variable. Vía de Apremio Civil Incidente, Vista a la Parte Contraria. 1 Acdo. Núm. Exp. 990/2023.

Crédito Inmobiliario, S.A. de C.V. Sociedad Financiera de Objeto Múltiple, Entidad No Regulada antes Crédito Inmobiliario, S.A. de C.V. Sociedad Financiera de Objeto Limitado hoy Dessetec Desarrollo de Sistemas, Sociedad Anónima de Capital Variable vs. María Concepción Quiroz Ramírez. Especial Hipotecario Civil Cedula Turno. 2 Acdos. Núm. Exp. 596/2008.

Cuad. de Amparo 424/2024- III Promov. por por José Alberto Basso Osorio y José Alberto Basso Herrera. Ord. Civil 3 Acdos. en Amparo. Núm. Exp. 424/2024.

Díaz Zafe Javier Alejandro vs. Arroyo Hernández Evelia Cynthia y Mejía de la Garza Carlos Norberto. Ejecutivo Mercantil Sin Lugar a Acordar de Conformidad. 1 Acdo. Núm. Exp. 1170/2023.

Editorial Progreso S.A. de C.V. vs. Nivel a Educación S.A. de C.V. y Ortiz Pérez Silvia Emelia. Providencias Precautorias Mercantil Oficio. 1 Acdo. Núm. Exp. 704/2023.

Escobedo Bustos Luis Arturo vs. Martínez Gómez Laura Edith. Especial Hipotecario Civil Cedula Sin Diligenciar. 1 Acdo. Núm. Exp. 812/2022.

Financiera Autopción S.A. de C.V. Sofom Enr vs. Salas Muñoz Ana Karen y Muñoz Ávalos María Patricia. Ejecutivo Mercantil Ratificado que Sea. 1 Acdo. Núm. Exp. 938/2023.

Hernández Robles Mayanin vs. Propimex S de R.L. de C.V. y Coca Cola Femsa Sab de C.V. y Grupo Nacional Provincial Sab. Ord. Civil 1 Acdo. Núm. Exp. 564/2024.

Instituto de Seguridad Social para las Fuerzas Armadas Mexicanas vs. Abenamar de Dios Pérez y Ariday de la Cruz López. Especial Hipotecario Civil Turno. 1 Acdo. Núm. Exp. 918/2016.

Instituto del Fondo Nacional de la Vivienda para los Trabajadores (I N F O. N a V I T) vs. Arana Cruz Laura Arlet. Especial Hipotecario Civil Dada Nueva Cuenta. 1 Acdo. Núm. Exp. 376/2019.

Martínez Peralta María del Carmen vs. Martínez Peralta Concepción. Ord. Civil Se Da Vista. 1 Acdo. Núm. Exp. 130/2023.

Martínez Pérez Sagrario de Jesús vs. Farmacias Similares. S.A. de C.V. (Farmacias Similares) y Consultorio Médico y Farmacias de Confianza S.A. de C.V. y Veterinaria Neri. Actos Prejudiciales Civil Aclarada que Sea. 1 Acdo. Núm. Exp. 1360/2023.

Milyon S.A. de C.V. vs. Convemater S. de R. L. Mi, Adrián Rosales Melendes y Ángel Omar Cruz Ríos. Ord. Mercantil Oficio Turno. 1 Acdo. Núm. Exp. 1296/2019 Bis. 2 Tomo II.

Palacio Alcalá Aureliano Antonio vs. Flores Muñoz Gabriela. Controversias de Arrendamiento Civil Aud. Incidental. 1 Acdo. Núm. Exp. 1276/2023.

Pavía Cruz Fernando vs. Rodríguez Gallardo Rogelio. Controversias de Arrendamiento Civil Dando Contestación a la Demanda. 1 Acdo. Núm. Exp. 1238/2023.

SOLO CONSULTA
SOLO CONSULTA
SOLO CONSULTA

Pazos Canales Juana, su Sucesión vs. Adelina Pazos Canales, Estela Pazos Canales y Gabina Pazos Canales. Ord. Civil Revoca Autorizaciones y Señala Nuevo Domicilio. 1 Acdo. Núm. Exp. 98/2018.

Piñon Doniz María Engracia del Rocío vs. Alba Sánchez Julio César y Alba Sánchez Miguel Ángel. Controversias de Arrendamiento Civil 1 Acdo. Núm. Exp. 566/2024.

Rodríguez Martínez Nicolás vs. Grupo Metropolitano K- S.A. Metropolitana, S.A., Promotora de Inversión de C.V., K- S.A. 2003, S.A. de C.V., Virginia Melitóna González y C. Director del Registro Público de la Propiedad y de Comercio e la Ciudad de México. Ord. Civil Oficio y Edictos Turno. 1 Acdo. Núm. Exp. 962/2019.

Rodríguez Olaya Aldo Alfredo vs. Socorro Carlota Olaya Valadez. Ejecutivo Mercantil Sin Lugar a Acordar de Conformidad. 1 Acdo. Núm. Exp. 796/2015 Tomo II.

San Millán Casillas Juan José Francisco vs. Francisco de la Cruz Granados y Julia Gutiérrez Castillo. Especial Hipotecario Civil Oficio Turno. 1 Acdo. en Expedientillo. Núm. Exp. 524/2016.

Scotiabank Inverlat S.A. Institución de Banca Múltiple Grupo Financiero Scotiabank Inverlat vs. Biancca Nitzia Montiel Ramírez. Especial Hipotecario Civil Susp. Provisional. 1 Acdo. Núm. Exp. 478/2020 Tomo II.

Scotiabank Inverlat S.A. Institución de Banca Múltiple Grupo Financiero Scotiabank Inverlat vs. Montiel Ramírez // Cuad. de Amp. 556/2024- III Promov. por Biancca Nitzia Montiel Ramírez Biancca Nitzia. Especial Hipotecario Civil 2 Acdos. en Amparo. Núm. Exp. 478/2020.

Scotiabank Inverlat S.A. Institución de Banca Múltiple Grupo Financiero Scotiabank Inverlat vs. Zamudio Martel María Inés. Especial Hipotecario Civil Turno Elaborado. 1 Acdo. Núm. Exp. 324/2024.

Secreto. Ejecutivo Mercantil 1 Acdo. Núm. Exp. 568/2024.

Secreto. Ejecutivo Mercantil 1 Acdo. Núm. Exp. 570/2024.

Secreto. Ejecutivo Mercantil 1 Acdo. Núm. Exp. 572/2024.

Secreto. Ejecutivo Mercantil 1 Acdo. Núm. Exp. 574/2024.

Tapia Lozano José vs. Muñoz Ortega Larios José y Yáñez Ramírez Carlos y Lara González Olivia. Controversias de Arrendamiento Civil Puesta a Disposición. 1 Acdo. Núm. Exp. 1350/2023.

Torres Guerrero Felícitas vs. Guadalupe Víquez Vázquez Conocida También como Guadalupe Víquez de Pérez y Jesús Pérez Gómez. Ord. Civil Comparecencia Oficio Turno. 1 Acdo. Núm. Exp. 1188/2018.

Urrutia Saldívar Mario vs. David Urrutia Delgado, su Sucesión y Calixta Saldívar Acosta, su Sucesión. Ord. Civil Oficio Turno. 1 Acdo. Núm. Exp. 1052/2018 Bis. 3 Principal Tomo II.

Ventura Chávez Laura Isela vs. Márquez Mendoza Darío. Actos Prejudiciales Civil Cedula Sin Diligenciar. 1 Acdo. Núm. Exp. 1214/2023.

Villanueva Montaño René Gerardo vs. Quiroz Arredondo Edgar. Ejecutivo Mercantil Dada Nueva Cuenta. 2 Acdos. Núm. Exp. 416/2022.

Villegas Chávez Jorge Francisco; Villegas Chávez Jesús Guillermo; Villegas Chávez Rosa Elena; Villegas Chávez Pascual Roberto; Villegas Chávez Susana Guillermina; Villegas Chávez Álvaro Rafael; Villegas Chávez Mercedes y Villegas Chávez Ana María vs. Becerril Montes Isaac y el Águila Compañía de Seguros S.A. de C.V. Ord. Civil Cedula Sin Diligenciar. 3 Acdos. Núm. Exp. 132/2020 Tomo III.

Yobanim S.C. vs. Mauricio Rivera Arquitectos S de R.L. de C.V. y Kirschner Pujadas María Esther. Providencias Precautorias Mercantil Puesta a Disposición. 1 Acdo. Núm. Exp. 50/2024.

Banco Santander México, Sociedad Anónima, Institución de Banca Múltiple, Grupo Financiero Santander México vs. Kirsten Scherer Carpio Zuleena. Ejecutivo Mercantil Cedula Sin Diligenciar. 1 Acdo. Núm. Exp. 772/2023.

NO PUBLICADOS

Consorcio Residencial Tetenco, S.A. de C.V. vs. José Pablo Luis Ubando Covarrubias, su Sucesión También Conocido como Luis Ubando Covarrubias y Dora María Teresa Baca Sevilla También Conocida como Teresa Baca Sevilla. Ord. Mercantil Auto no Publ. Treinta de Mayo. 1 Acdo. Núm. Exp. 736/2012 Tomo IV.

Montes de Oca Contreras Justino Ángel vs. Martínez Juárez Jesús Humberto y Saad Arcaraz Amira. Ord. Civil Auto no Publ. Veintiocho de Mayo. 1 Acdo. Núm. Exp. 1132/2019 Bis. 4 Cuarto Tomo.

SENTENCIA INTERLOCUTORIA

Díaz Mondragón Martha Patricia vs. Pineda Sosa Elisa. Especial Hipotecario Civil Sent. Interl. Tomo II 1 Núm. Exp. 218/2019 Tomo Ii

EL SECRETARIO DE ACUERDOS
LIC. JESÚS JAVIER PAREDES VARELA

TERCERO DE LO CIVIL

SECRETARÍA "A"
ACUERDOS DEL 31 DE MAYO DEL 2024

Acra Jaramillo Claudia vs. Rocha Villegas José Carlos y Villegas Herrera Sandra. Controversias de Arrendamiento Civil 1 Acdo. Núm. Exp. 1308/2022.

Álvarez Legorreta Eduardo y Salmerón Torres María Gabriela vs. Torres Martínez Naun Moisés. Ord. Civil 1 Acdo. Núm. Exp. 843/2023.

Auto Financiamiento Automotriz S.A. de C.V. vs. Valencia Ovalle Christian Raymundo y Huerta Gasca Miguel Ángel y Castillo Mendoza María Juana. Ejecutivo Mercantil 1 Acdo. Núm. Exp. 991/2022.

BBVA México S.A., Institución de Banca Múltiple vs. Alavez Barrera Esther. Especial Hipotecario Civil 1 Acdo. Núm. Exp. 273/2024.

Credix Gs Sociedad Anónima de Capital Variable Sociedad Financiera de Objeto Múltiple Entidad No Regulada y Acuña Bermúdez Aldo Armando vs. Ruíz Fautsch Raúl. Proced. Judicial de Ejecc. de Garantía Otorgada Mediante Prenda Sin Transmisión de Pos. Mercantil 2 Acdos. Núm. Exp. 1365/2022.

Cruz Cruz Eraclio vs. Grupo Mexicano de Seguros S.A. de C.V. Ord. Civil 1 Acdo. Núm. Exp. 1235/2023.

Domínguez Montiel Carlos Manuel vs. Grupó Mexicano de Seguros S.A. de C.V. Ord. Civil Acdo. en Relación Al Amparo Interponen Recurso de Revisión. 1 Acdo. Núm. Exp. 39/2022.

Domínguez Montiel Carlos Manuel vs. Grupó Mexicano de Seguros S.A. de C.V. Ord. Civil Acdo. Minuta. 2 Acdos. en Cuaderno_ Amparo_Act. Núm. Exp. 39/2022 775/2023.

Escárcega Canto Gloria vs. Banco de Industria y Comercio Sociedad Anónima Fiduciario y Registro Público de la Propiedad y del Comercio de la Ciudad de México. Ord. Civil 1 Acdo. Núm. Exp. 1027/2023.

Forros y Habilitación Textil S.A. de C.V. vs. Trend Clothiers S de R.L. de C.V. Ord. Mercantil 1 Acdo. Núm. Exp. 279/2024.

Huitrón Vargas Juana vs. Quiñonez Bonilla Edith Rogelia y Zuviria López Carlos Arturo y Bernal Morales Mónica y Ramírez Huggo Israel Alejandro. Ord. Civil 3 Acdos. Núm. Exp. 841/2022.

Inmobiliaria Palma de Datil S.A. de C.V. vs. Gómez Ávila Zeali Berenice y Granados Fierro Juan Pablo. Controversias de Arrendamiento Civil 1 Acdo. Núm. Exp. 1227/2023.

Jiménez López Daniel vs. Axa Seguros Sociedad Anónima de Capital Variable. Ord. Civil 1 Acdo. Núm. Exp. 143/2022.

Lujan Ardoino Valeria vs. Impulso Vector S.A. de C.V. y Cabrera Gutiérrez Said. Vía de Apremio Civil 3 Acdos. Núm. Exp. 73/2024.

Moreno Nieves Ma. Esperanza vs. Ramírez José Victoria y Reyes Moreno Rodrigo. Ord. Civil 3 Acdos. Núm. Exp. 535/2023.

Oportunidades para Emprendedores Sapi de C.V. Sociedad Financiera de Objeto Múltiple Enr vs. D & S Baby Confort S.A. de C.V., Juan Alejandro Páez Rivera y Berenice Neftalí López Flores. Ejecutivo Mercantil 1 Acdo. Núm. Exp. 4627/2019.

Sánchez López Aurelia vs. Escamilla López Elisa. Juris. Voluntaria Civil 1 Acdo. Núm. Exp. 161/2024.

Secreto. Ejecutivo Mercantil 1 Acdo. Núm. Exp. 1123/2023.

Secreto. Ejecutivo Mercantil 1 Acdo. Núm. Exp. 461/2024.

Secreto. Ejecutivo Mercantil Admisorio. 1 Acdo. Núm. Exp. 497/2024.

Secreto. Controversias de Arrendamiento Civil Admisorio. 1 Acdo. Núm. Exp. 517/2024.

Soluciones Hipodigitales a la Medida Sociedad Anónima Promotora de Inversión de Capital Variable vs. Industria de Separación y Reciclaje Mareco S.A. de C.V. y Sierra García Juan Carlos. Ejecutivo Mercantil 1 Acdo. Núm. Exp. 173/2023.

Sánchez López María Teresa y Sánchez López Virginia y Sánchez López José vs. López Hernández Carmen su Sucesión. Ord. Civil Acdo. Se Concde la Suspensión. 1 Acdo. Núm. Exp. 101/2023.

SOLO CONSULTA
SOLO CONSULTA
SOLO CONSULTA

Sánchez López María Teresa y Sánchez López Virginia y Sánchez López José vs. López Hernández Carmen su Sucesión. Ord. Civil Acdo. Se Concede la Suspensión. 1 Acdo. en Cuaderno_Amparo_ Act. Núm. Exp. 101/2023 221/2024.

Valadez García Francisco vs. Rangel Acosta Rigoberto y Rentería Romero María Teresa. Ord. Civil 1 Acdo. Núm. Exp. 1233/2023.

Vázquez Esquivel Rosalía Guadalupe vs. Álvarez Hernández Mónica. Ejecutivo Mercantil 1 Acdo. Núm. Exp. 2765/2021.

De León Sánchez Ruth vs. Monroy Salazar Rosa María Graciela y Director del Registro Público de la Propiedad y del Comercio de la Ciudad de México y Banco Mexicano Somex S.A. (Hoy Banco Santander México, S.A. Institución de Banca Múltiple, Grupo Financiero Santander México. Ord. Civil 1 Acdo. Núm. Exp. 707/2023.

SENTENCIA INTERLOCUTORIA

Vallejo Jiménez Selene María Antonia vs. Cajero Moreno Luis Mariano. Ejecutivo Mercantil Sent. Interl. 1 Núm. Exp. 4045/2019

EL SECRETARIO DE ACUERDOS
LIC. ENRIQUE SAÚL HERNÁNDEZ ESPINOSA

SECRETARÍA "B"
ACUERDOS DEL 31 DE MAYO DEL 2024

Alvarado González Rafael su Sucesión vs. Alvarado Navarrete Norma Esther y Alvarado Navarrete Rogelio Emerson y Alvarado Navarrete Evelyn. Ord. Civil 1 Acdo. Núm. Exp. 182/2023.

Ángeles Hernández Luis Alberto vs. Gómez Godínez Luis Gerardo. Ord. Civil 1 Acdo. en Exhorto. Núm. Exp. 498/2024.

Arendal, S. de R. L. de C.V. y Hoc Offshore, S. de R. L. de C.V. Ord. Civil Desechamiento. 1 Acdo. en Exhorto. Núm. Exp. 576/2024.

Banco Covalto Sociedad Anónima Institución de Banca Múltiple vs. Autolineas Mb S.A. de C.V. y Barrera Zúñiga Macario. Ejecutivo Mercantil Acdo. Minuta. 1 Acdo. en Cuaderno_Amparo_Act. Núm. Exp. 914/2023.

Banorte, Banco Mercantil del Norte S.A. Institución Banca Múltiple Grupo Financiero Adquiriente de Los Derechos Litigiosos Fraudulentos De: BBVA Bancomer S.A. Institución de Banca Múltiple Grupo Financiero BBVA Bancomer vs. López López Leonardo Julián. Especial Hipotecario Civil 1 Acdo. en Expedientillo. Núm. Exp. 1630/2011.

Cabrera Cuevas Rosa María vs. Iza Pepping Juan Gerardo. Ejecutivo Cuantía Menor Mercantil 1 Acdo. Núm. Exp. 1260/2019.

Condominio Denominado Morelos 91 vs. Guerrero Montaño Jesús y y-o. J Jesús Guerrero Montaño y Ríos Tarin de Guerrero Leonor. Ord. Civil 1 Acdo. Núm. Exp. 86/2022.

Condominio Fortin Xitla vs. Rosique Beltrán Brenda Nayeli. Ejecutivo Civil 1 Acdo. Núm. Exp. 3758/2021.

Creek Fuels de México S.A. de C.V. vs. Trame Transportes y Mecánica S.A. de C.V. Medios Preparatorios Mercantil 1 Acdo. Núm. Exp. 3176/2020.

Daimler Financial Services México S de R.L. de C.V. vs. Segovia Montoya Rolando. Especial Hipotecario Civil 1 Acdo. Núm. Exp. 974/2023.

Financiera Autopción S.A. de C.V. Sofom Enr vs. Jasso Chávez Delfino y Jasso Chávez Nancy. Ejecutivo Mercantil 1 Acdo. Núm. Exp. 3212/2021.

Gutiérrez Gallaga Margarita vs. Sánchez Orta Rodrigo A. Ejecutivo Mercantil 1 Acdo. Núm. Exp. 3132/2021.

Hernández Ángela, su Sucesión Testamentaria a Bienes De, Ramón Alberto Urrutia Valdés, Albacea. Valdés vs. Urrutia Valdés Adriana. Ord. Civil 1 Acdo. Núm. Exp. 528/2023.

Hernández Peralta María Herlinda vs. Cortés Coss Crescensiano su Sucesión y C Director del Registro Público de la Propiedad y del Comercio de la Ciudad de México. Ord. Civil 2 Acdos. Núm. Exp. 240/2024.

HSBC México, Sociedad Anónima, Institución de Banca Múltiple, Grupo Financiero HSBC vs. Limón Cruz Jesús Iván. Ejecutivo Mercantil 1 Acdo. Núm. Exp. 76/2024.

Imperio Automotriz del Sur S.A. de C.V. vs. Bravo Arias Jesús y Coordinación de Organizaciones para el Mejoramiento del Transpore en el Estado de México A.C. y También Conocido como Comtem Oviedo. Ejecutivo Mercantil 1 Acdo. Núm. Exp. 24/2023.

Martha Adriana González Maass. Ord. Civil Acuerdo. 3 Acdos. en Amparo. Núm. Exp. 2412/2023 2412/2023- II.

Mdf4 Property Group S.A. de C.V. vs. Alimentos y Carnes Vaca Negra Spr de R.L. de C.V. y Fonseca Ortega Rogelio Ernesto. Vía de Apremio Civil 1 Acdo. Núm. Exp. 36/2024.

Mendoza Muñoz José Pablo vs. 1. - Diana Aguilar Olvera 2. - Olga Aguilar Olvera 3. - Patricia Aguilar Olvera. Ejecutivo Mercantil 1 Acdo. Núm. Exp. 1970/2021.

Miranda Najar Arturo vs. Gerardo Galicia Amor. Ejecutivo Cuantía Menor Mercantil 1 Acdo. Núm. Exp. 4852/2019 Tomo II.

Ortiz Ortiz Olimpia vs. Velázquez Martínez Nieves y Solís Esquivel Raúl. Ord. Civil 2 Acdos. Núm. Exp. 264/2024.

Paz Alonso Teresa Patricia vs. Paz Cuéllar María Concepción y Paz Cuéllar Alejandra Selene. Ord. Civil 1 Acdo. Núm. Exp. 296/2023.

Préstamos Felices en 15 Minutos S.A. de C.V. Sofom Enr vs. Cruz Aguilar José. Ejecutivo Mercantil 1 Acdo. Núm. Exp. 2740/2021.

Rosales González Guadalupe Claudia vs. Gelove Gómez Daniel Alejandro y Adbejalek Martínez Luis Ignacio y Otra. Ord. Civil Admisorio. 1 Acdo. en Exhorto. Núm. Exp. 578/2024.

Sánchez López Ana Lizeth vs. Sánchez Acuahutla Fernando Alejandro. Ejecutivo Mercantil 1 Acdo. Núm. Exp. 272/2024.

Sofimex, Institución de Garantías, S.A. vs. Ramos Zapeda Enrique y Grupo Promotor Asesorías, Proyectos y Construcciones, S.A. de C.V. y Nehmex Construcciones, S.A. de C.V. Ejecutivo Mercantil 1 Acdo. Núm. Exp. 384/2024.

Soluciones Cocrea Sapi de C.V. Sofom Enr vs. Malintzin Sánchez López. Ejecutivo Mercantil 1 Acdo. Núm. Exp. 2126/2021.

Sordo Porrúa María Isabel y Sordo Porrúa María del Mar Emilia y También Conocida como María del Mar Sordo Porrúa vs. Libreria de Porrúa Hermanos y Compañía S.A. de C.V. Medios Preparatorios Civil Admisorio. 1 Acdo. Núm. Exp. 480/2024.

Sosa Almazán Érika vs. Luis Belmont Álvarez. Ejecutivo Mercantil 1 Acdo. Núm. Exp. 886/2021.

Toyota Financial Services México, S.A. de C.V. vs. Villa Espino Carlos Alan. Ejecutivo Mercantil 1 Acdo. Núm. Exp. 88/2024.

Vázquez Esparragoza Mónica Monserrat y Martínez Cuevas Noé vs. Martínez Morales José Antonio y Yakis Tourist S.A. de C.V. y Qualitas Compañía de Seguros S.A. de C.V. Ord. Civil 1 Acdo. Núm. Exp. 1286/2022.

AUDIENCIA

Hernández Peralta María Herlinda vs. Cortés Coss Crescensiano su Sucesión y C Director del Registro Público de la Propiedad y del Comercio de la Ciudad de México. Aud. de Concil. Ord. Civil. 1 Audiencia. Núm. Exp. 240/2024.

SENTENCIAS DEFINITIVAS DEL 31 DE MAYO DEL 2024

Banco Covalto Sociedad Anónima Institución de Banca Múltiple vs. Autolineas Mb S.A. de C.V. y Barrera Zúñiga Macario. Ejecutivo Mercantil Sent. Def. 1 Núm. Exp. 914/2023

SENTENCIA INTERLOCUTORIA

Cibanco Sociedad Anónima Institución de Banca Múltiple en su Carácter de Fiduciario del Contrato Fideicomiso Irrevocable Con Actividades Empresariales Identificado Con el Número F00977 vs. Enfoque Prendario y Comercial S.A. de C.V. Controversias de Arrendamiento Civil 1 Núm. Exp. 234/2024

LA SECRETARIA DE ACUERDOS
LIC. NANCY GARCÍA ESCOBAR

CUARTO DE LO CIVIL

SECRETARÍA "A"
ACUERDOS DEL 31 DE MAYO DEL 2024

Agriprofin S.A. de C.V. vs. Banco Actinver, S.A. Institución de Banca Múltiple, Grupo Financiero Actinver, División Fiduciaria y Cibanco Sociedad Anónima Institución de Banca Múltiple. Ord. Mercantil Cuad. de Amp. 1453/2023- III. 2 Acdos. en Amparo. Núm. Exp. 1117/2023 1453/2023- III Promov. por Agrofibra S. C.

Aguilar Méndez Felipe vs. Aguilar Méndez Sergio y Gutiérrez Díaz Ángel. Ord. Civil E. 2 Acdos. Núm. Exp. 349/2024.

Aguirre Aguirre Abdiel vs. Martínez Reséndiz Ángel y Ramírez Cano Norma Leticia. Especial Hipotecario Civil A.C. Auto. 1 Acdo. Núm. Exp. 603/2022.

Aim Servicios Educativos S.A. de C.V. vs. Harbinson Mathew Thomas. Providencias Precautorias Mercantil Ac- Auto. 1 Acdo. Núm. Exp. 273/2024.

Álvarez Martínez Noé Rolando vs. Castillo Carrasco María de Jesús. Ord. Civil E. 1 Acdo. Núm. Exp. 609/2021.

SOLO CONSULTA
SOLO CONSULTA
SOLO CONSULTA

Álvarez y Rivero José Carlos del Sagrado Corazon de Jesús su Sucesión y y/o Álvarez y Rivero José Carlos su Sucesión vs. Unidades de Verificación Cencon S.A. de C.V. Juris. Voluntaria Civil Req. Juzgado de Distrito. 1 Acdo. Núm. Exp. 419/2024.

Arenas Mancilla Laura vs. Comisión para la Regularización de la Tenencia de la Tierra Corett y Otros. Ord. Civil A.C. 1 Acdo. Núm. Exp. 707/2011 Bis. 1 Tomo II.

Atlaco Ibáñez Bernardo vs. Villegas Trujillo Martha. Ord. Civil 1 Acdo. Núm. Exp. 947/2023.

Banco Nacional del Ejército, Fuerza Aérea y Armada Sociedad Nacional de Crédito Institución de Banca de Desarrollo vs. Hernández Villegas Virgilio y Regalado Renteral María de la Luz. Especial Hipotecario Civil E. 2 Acdos. Núm. Exp. 691/2019.

Barragán Mendoza Raúl vs. Morales Zamora Marco V. Ejec. Merc. 1 Acdo. Núm. Exp. 17/2001.

BBVA México S.A. Institución de Banca Múltiple, Grupo Financiero BBVA México antes BBVA Bancomer S.A. Institución de Banca Múltiple, Grupo Financiero BBVA Bancomer a Través de Sus Apoderados Legales Lcdos. Rafael Álvarez Pacheco, Jorge Enriqaue Hernández Cazares y Rodolfo Felipe Uscanga Gutiérrez vs. Santoyo Zedillo César. Especial Hipotecario Civil Cuad. de Exh. Ced. 1 Acdo. en Exhorto. Núm. Exp. 519/2024 Cuad. de Exhorto.

Braulio Eduardo Andreu Ibarra vs. Inmobiliaria Liverpool Sociedad Civil, Andreu Almazán Braulio su Sucesión, Andreu Almazán Alfredo su Sucesión, Andreu Roldán Rodolfo, Flores Hernández María Cristina, Barrera González Luis, Flores Andreu Ernesto y C. Director del Registro Público de la Propiedad y de Comercio de la Ciudad de México. Ord. Civil 1 Acdo. Núm. Exp. 589/2019.

Casar Pérez María Eugenia vs. Mudpie S.A. de C.V. Ord. Civil Nuevo. 1 Acdo. Núm. Exp. 567/2024.

Cimbra Mex S.A. de C.V. vs. Jm Corporativo S.A. de C.V. Arévalo Alamilla Brigitte Georgina y Almeida Santos Lenin. Ejecutivo Mercantil E/ Legajo. 1 Acdo. Núm. Exp. 763/2016.

Fianzas y Cauciones Atlas, S.A. vs. Reisco Operadora de Servicios, S.A. de C.V. y Sánchez y Lara Sandra Laura. Especial de Fianzas Mercantil 6 Acdos. Núm. Exp. 383/2024.

Galindo López Rebeca vs. Nolasco López Exal y C. Director del Registro Público de la Propiedad y de Comercio de la Ciudad de México. Ord. Civil E. 1 Acdo. Núm. Exp. 211/2023.

Hernández Flores Margarita vs. Grupo Mexicano de Seguros S.A. de C.V. Ord. Civil E. 1 Acdo. Núm. Exp. 511/2024.

Hernández Heranndez Sergio vs. Linares Figueroa Edgar y López Soto Geraldine. Ord. Civil 1 Acdo. Núm. Exp. 1261/2023.

Hernández Chávez Irma Catalina. Ord. Civil E/ Legajo. 2 Acdos. en Expedientillo. Núm. Exp. 103/2008 Bis. 1.

HSBC México, Sociedad Anónima, Institucio de Banca Múltiple, Grupo Financierohsbc, División Fiduciaria en su Carácter de Fiduciario en el Fideicomiso Irrvocable F/247545 vs. Medina Domínguez Joseph Jonathan. Especial Hipotecario Civil 1 Acdo. Núm. Exp. 2005/2009 Tomo Dos.

Instituto del Fondo Nacional de la Vivienda para los Trabajadores (Infonavit) vs. Lázaro Aguirre Minerva Silveria. Vía de Apremio Civil Nuevo. 1 Acdo. Núm. Exp. 533/2024.

Instituto del Seguridad y Servicios Sociales de Los Trabajadores del Estado a Través de su Fondo de la Vivienda Fovissste vs. Reyna Domínguez Horacio Leoncio. Especial Hipotecario Civil E. 1 Acdo. Núm. Exp. 1205/2019.

Jiménez Amaro Ángel, Jiménez Amaro Evangelina, Jiménez Amaro Laura, Jiménez Amaro María del Carmen, Jiménez Amaro Miguel Ángel, Jiménez Amaro Leticia vs. C. Director del Registro Público de la Propiedad y de Comercio de la Ciudad de México. Ord. Civil E. 6 Acdos. Núm. Exp. 589/2020.

Jiménez Suárez Emma vs. Crespo Ortiz Fernando Cipriano. Vía de Apremio Civil Ac- Cert. 1 Acdo. Núm. Exp. 1085/2017 Tomo II.

Laura Jiménez Reséndiz vs. Peña Guerra Adolfo. Ejecutivo Mercantil E. 1 Acdo. Núm. Exp. 313/2022 Tomo II.

Liberty Fianzas, S.A. de C.V. vs. Grafel, S.A. y Super Servicio Grangas, S.A. y Servicios Gasolineros, S.A. y Servicios Muvi, S.A. de C.V. Especial de Fianzas Mercantil 1 Acdo. Núm. Exp. 429/2024.

Linares Urenda Margarita y Otra vs. Inmobiliaria y Comercial Bustamante S.A. de C.V. hoy Incobusa S.A. de C.V. y Otro. Ord. Civil Cuad. de Exhorto. 1 Acdo. en Exhorto. Núm. Exp. 577/2024 Cuad. de Exhorto.

Manzano Gómez Miguel León vs. Solano Bustamante Érika Carola y de la Vega Leal Rosa María. Controversias de Arrendamiento Civil 1 Acdo. Núm. Exp. 179/2023.

Medina Martínez Kathie vs. Flores Morales Carlos. Controversias de Arrendamiento Civil 5 Acdos. Núm. Exp. 121/2024.

Mexihom S.A. de C.V. vs. Ignacio Leal García. Ord. Civil Cuad. de Amp. 541/2024- I. 2 Acdos. en Amparo. Núm. Exp. 235/2021 541/2024- I Promov. por José Guillermo Marchand Moreno.

Mexihom S.A. de C.V. vs. Ignacio Leal García. Ord. Civil Cuad. de Amp. 543/2024- III. 2 Acdos. en Amparo. Núm. Exp. 235/2021 543/2024- III Mexihom, Sociedad Anónima de Capital Variable.

Mexihom S.A. de C.V. vs. Ignacio Leal García. Ord. Civil Cuad. de Amp. 542/2024- II. 2 Acdos. en Amparo. Núm. Exp. 235/2021 Cuad. de Amp. 542/2024- II Promov. por Humberto Guillermo Marchand Moreno.

Novaro Malpica Dulce María Gabriela vs. Segura Molina Marisela. Controversias de Arrendamiento Civil A.C. Auto. 1 Acdo. Núm. Exp. 425/2024.

Secreto. Ord. Civil A.C. 1 Acdo. Núm. Exp. 399/2022 Secc. de Ejecución.

Secreto. Ejecutivo Mercantil Cuad. de Exh. Ced. 1 Acdo. en Exhorto. Núm. Exp. 537/2024 Cuad. de Exhorto.

Secreto. Ejecutivo Mercantil Nuevo Prev. (Digital). 1 Acdo. Núm. Exp. 579/2024.

Secreto. Ejecutivo Mercantil Nuevo Prev. (Digital). 1 Acdo. Núm. Exp. 581/2024.

Tertius S.A. Promotora de Inversión de Capital Variable Sociedad Financiera de Objeto Múltiple Entidad No Regulada vs. García Aguilar Antonio. Especial Hipotecario Civil E. 1 Acdo. Núm. Exp. 209/2013.

Unión de Crédito de Fomento para la Empresa, S.A. de C.V. vs. Florencia Casasola Pérez y Otros. Ejecutivo Mercantil 1 Acdo. Núm. Exp. 831/2000 Tomo II.

Zermeño Lozano Fernando vs. Padilla Gutiérrez Alfredo y Padilla Gutiérrez Demetrio. Ord. Civil E. 1 Acdo. Núm. Exp. 753/2023.

De la Peña González Guadalupe del Carmen vs. Sánchez Parra Antonio. Controversias de Arrendamiento Civil 2 Acdos. Núm. Exp. 119/2024.

AUDIENCIA

Aguirre Aguirre Abdiel vs. Martínez Reséndiz Ángel y Ramírez Cano Norma Leticia. Aud. Incidental Especial Hipotecario Civil. 1 Audiencia. Núm. Exp. 603/2022.

Sociedad Hipotecaria Federal S.N.C. Institución de Banca de Desarrollo en su Carácter de Fiduciaria vs. Quevedo Rosales Ricardo. Aud. Incidental Esp. Hip. 1 Audiencia. Núm. Exp. 531/2010.

LA SECRETARIA DE ACUERDOS M.L.
LIC. ANA CELI GARCÍA ARELLANES

SECRETARÍA "B"
ACUERDOS DEL 31 DE MAYO DEL 2024

Arana Sosa Víctor Manuel vs. Grupo Jimmy S.A. de C.V. García Gómez Isidoro, Vázquez de Anda Ramona y Corona Ávila Carlos. Ord. Civil R. 2 Acdos. Núm. Exp. 200/2020 Bis. 1 Tomo II.

Banco Covalto, S.A., Institución de Banca Múltiple vs. Multiservicios Valle del Tangamanga, S.A. de C.V. y Lomelí Rodríguez Gabriel y Hernández Flores Leonor y Lomelí Hernández Consuelo y Hernández Flores María Lisbeth y Lomelí Hernández Esperanza. Vía de Apremio Civil Nuevo. 1 Acdo. Núm. Exp. 548/2024.

Banco Mercantil del Norte Sociedad Anónima, Institución de Banca Múltiple, Grupo Financiero Banorte hoy su Cesionario Salvador Eduardo Álvarez Silva vs. Cordero Blanco Javier Alfonso. Especial Hipotecario Civil R. 1 Acdo. Núm. Exp. 436/2020.

Banco Santander México S.A., Institución de Banca Múltiple, Grupo Financiero Santander México vs. Bisoltec de México, S.A. de C.V. Ygodoy Navarro Juan Manuel. Ejecutivo Mercantil I. 1 Acdo. Núm. Exp. 824/2018 Tomo II.

Banco Santander México S.A., Institución de Banca Múltiple, Grupo Financiero Santander México vs. Bisoltec de México, S.A. de C.V. Ygodoy Navarro Juan Manuel. Ejecutivo Mercantil I - Tomo III. 1 Acdo. Núm. Exp. 824/2018 Tomo III.

Banco Santander (México), S.A. Institución de Banca Múltiple, Grupo Financiero Santander México vs. S& S Sistemas Integrales, S.A. de C.V., y Marcela Reyes Retana Dahl. Ejecutivo Mercantil I-Disposición. 1 Acdo. Núm. Exp. 416/2017 Bis. 2 Tomo III.

SOLO CONSULTA
SOLO CONSULTA
SOLO CONSULTA

Banco Santander México, S.A. Institución de Banca Múltiple, Grupo Financiero Santander México vs. Corza Ramírez José Trinidad. Especial Hipotecario Civil R. 2 Acdos. Núm. Exp. 820/2019 Cuad. II.

Banco de México Fiduciario del Gobierno Federal vs. Bautista Juan Antonio y Otro. Ord. Mercantil R mal Publ. del 30/05/2024. 1 Acdo. Núm. Exp. 688/2010 Tomo II.

Basurto y de Granda Andrea Susana su Sucesión vs. Banco Mercantil del Norte, Sociedad Anónima, Institución de Banca Múltiple, Grupo Financiero Banorte, en su Calidad de Fiduciario, como Causahabiente de Banco Hipotecario, Fiduciario y de Ahorros, Sociedad Anónima. Ord. Mercantil. 1 Acdo. Núm. Exp. 546/2024.

BBVA Bancomer S.A. Institución de Banca Múltiple Grupo Financiero BBVA Bancomer vs. Ríos Moya Jesús y Toledo Guzmán Laura. Especial Hipotecario Civil I. 1 Acdo. Núm. Exp. 1286/2023.

BBVA México, S.A., Institución de Banca Múltiple, Grupo Financiero BBVA México, hoy su Cesionaria Banco Mercantil del Norte, S.A., Institución de Banca Múltiple, Grupo Financiero Banorte vs. Rosales Rodríguez Sofía de la Cruz. Especial Hipotecario Civil I- Disposición. 1 Acdo. Núm. Exp. 490/2020 Tomo II.

Bne820901682 vs. López Castañeda Uriel. Especial Hipotecario Civil I- Disposición. 1 Acdo. Núm. Exp. 508/2024.

Cano Lujan Alejandro Isaac hoy su Sucesión vs. Díaz Pineda Araceli. Ord. Mercantil Legajo. 1 Acdo. Núm. Exp. 342/2023.

Carpinteyro Jiménez Isabel Rey vs. Juárez Espinoza Aurelio. Ejecutivo Mercantil I. 1 Acdo. Núm. Exp. 1338/2022.

Chiperinc de México S.A. de C.V. vs. Carrera Zepeda José Hugo. Ejecutivo Mercantil I- Disposición. 1 Acdo. Núm. Exp. 92/2024.

Ci Banco Sociedad Anónima Institución de Banca Múltiple en su Carácter de Fiduciario en el Fideicomiso Número F/00430 vs. Guerrero Guzmán Alberto y Amador Díaz Norma Angélica. Especial Hipotecario Civil R. 1 Acdo. Núm. Exp. 1096/2019.

Cortez Ponce Carlos Alfonso y Zúñiga Aguilar Ma Concepción, por Propio Derecho y en Representación de Cortez Zúñiga Luna Berenice vs. Grupo Mexicano de Seguros S.A. de C.V. Ord. Civil I. 1 Acdo. Núm. Exp. 132/2023 Cuad. III.

Di + C Arquitectos Sociedad Anónima de Capital Variable vs. Palacios Noyola Fulgencio y Granados Galicia Gloria Erendira. Especial Hipotecario Civil R. 1 Acdo. Núm. Exp. 1350/2019 Cuarto Tomo.

Díaz Cota Daria vs. Chong Coria Mariam Gabriela. Controversias de Arrendamiento Civil R. 1 Acdo. Núm. Exp. 256/2024.

Export Development Canada vs. Romade Leasing Dac y Transportes Aeromar S.A. de C.V. Ejecc. de Garantías Otorgadas Mediante Prenda Sin Transmisión de Pos. y Fideicomiso de Garantía (Procedimiento Extrajudicial) Mercantil I. 1 Acdo. Núm. Exp. 58/2023 Cuad. II.

Favila López Aída vs. Chávez Otañez Fernando y Chávez Godínez Fernando. Controversias de Arrendamiento Civil I. 1 Acdo. Núm. Exp. 224/2024.

Galicia Valdés Leonor vs. Caballero Millán Ricardo Jamit. Ord. Civil Nuevo Prev. (Digital). 1 Acdo. Núm. Exp. 578/2024.

Gas Premio S.A. de C.V. vs. Becerril González Fabián. Ejecutivo Mercantil I- Disposición. 1 Acdo. Núm. Exp. 918/2023.

Gómez Belmont Lucas Martín vs. Noeggerath Hernández Cristina. Controversias de Arrendamiento Civil R. 1 Acdo. Núm. Exp. 1244/2023.

Gómez González Alfredo vs. Gómez González Silvia Leticia. Juris. Voluntaria Civil I- Disposición. 1 Acdo. Núm. Exp. 118/2024.

Hipotecaria Nacional, S.A. de C.V., Sociedad Financiera de Objeto Múltiple, Entidad Regulada, Grupo Financiero BBVA Bancomer antes Hipotecaria Nacional, S.A. de C.V., Sociedad Financiera de Objeto Limitado Grupo Financiero BBVA Bancomer vs. Sánchez Hernández Luis Ángel y Ramos Zacarías Angélica. Especial Hipotecario Civil I- Disposición. 1 Acdo. Núm. Exp. 1070/2015.

HSBC México, Sociedad Anónima, Institución de Banca Múltiple, Grupo Financiero HSBC División Fiduciaria en su Carácter de Fiduciario Dentro del Fideicomiso Irrevocable Número F/234036 vs. Castro Moreno Edvina. Vía de Apremio Civil R. 1 Acdo. Núm. Exp. 156/2022.

Ibarra Ripoll Jorge vs. Cadiz Venture S.A. de C.V. y Consultores Especializados en Promoción y Desarrollo de Negocios S.A. de C.V. Ejecutivo Mercantil R. 2 Acdos. Núm. Exp. 660/2023.

Instituto del Fondo Nacional de la Vivienda para los Trabajadores hoy su Cesionario José de Jesús Álvarez Noyola vs. Meléndez García Ricardo F. y/o Ord. Civil Comparecencia Entrega de Billete. 1 Acdo. Núm. Exp. 822/2005 Bis. 1 Tomo II.

Instituto del Fondo Nacional de la Vivienda para los Trabajadores vs. Quiroz Lona César Manuel. Especial Hipotecario Civil R. 1 Acdo. Núm. Exp. 438/2018.

Instituto del Fondo Nacional de la Vivienda para los Trabajadores vs. San Juan Ortega Armando. Vía de Apremio Civil I. 1 Acdo. Núm. Exp. 576/2014.

Instituto del Fondo Nacional de la Vivienda para los Trabajadores vs. Velázquez Pavón Martín. Especial Hipotecario Civil I. 2 Acdos. Núm. Exp. 966/2010.

Jorge Saldierna Castro vs. Marco Antonio Tavares Zapata y Flores Estrada Luis Manuel. Controversias de Arrendamiento Civil I. 1 Acdo. Núm. Exp. 24/2023.

Licóna González José Luis (su Sucesión) vs. BBVA Bancomer, S.A. Institución de Banca Múltiple, Grupo Financiero BBVA Bancomer y Seguros BBVA Bancomer, S.A. de C.V., Proced. Convencional Mercantil Mercantil R. 4 Acdos. Núm. Exp. 492/2020 Tomo II.

López López Isabel vs. Mondragón Olivares Héctor. Ord. Civil 2 Acdos. Núm. Exp. 898/2019 Bis. 3 Tomo IV.

Mabucapa I Sociedad de Responsabilidad Limitada de Capital Variable vs. Álvarez Arceo Guillermo. Especial Hipotecario Civil I- Disposición. 1 Acdo. Núm. Exp. 530/2024.

Martínez Valdez Héctor Tomás vs. Gaubeca López Juan Carlos y Otros. Ejecutivo Mercantil R. 1 Acdo. Núm. Exp. 598/2006.

Moo Chable Julián vs. Grupo Mexicano de Seguros S.A. de C.V. Ord. Civil I. 1 Acdo. Núm. Exp. 378/2024.

Morales Santelis José vs. Registro Público de la Propiedad y del Comercio de la Ciudad de México y Loza N Justina y Santelis Refugio y Flores García Tomás. Ord. Civil I. 4 Acdos. Núm. Exp. 468/2024.

Nimbe Italia vs. José Luis y Villa Alva Calderón Sergio y Quien También Acostumbra Usar el Nombre de Sergio Armando Villa Alva Calderón y y-o. Sergio Armando Villa Alva Calderón y Aguirre Rodríguez Laura Martha y López Arce Villalba María Yadhira y López Arce Villalba María Yamira. Ord. Civil I. 1 Acdo. Núm. Exp. 172/2023.

Olsa S.A. de C.V. vs. Bienes Raíces Torillo S.A. de C.V. Controversias de Arrendamiento Civil I. 1 Acdo. Núm. Exp. 234/2024.

Rico Martínez Jesús vs. Guzmán Luisa. Actos Prejudiciales Civil I. 1 Acdo. Núm. Exp. 524/2020.

Rodríguez Nava Santiago vs. Negrin Pérez Miriam Concepción. Ord. Civil R. 1 Acdo. Núm. Exp. 568/ 2023 Bis. 4 Tomo Cuatro.

Rodríguez Tapia Félix. Juris. Voluntaria Civil I- Disposición. 1 Acdo. Núm. Exp. 118/2022.

Sánchez S.A. de C.V. vs. Comunicación Vial S.A. de C.V. Ejecutivo Mercantil R. 1 Acdo. Núm. Exp. 502/2024.

Secreto. Ejecutivo Mercantil Nuevo. 1 Acdo. Núm. Exp. 568/2024.

Secreto. Ejecutivo Mercantil Nuevo Prev. (Digital). 1 Acdo. Núm. Exp. 580/2024.

Si Crea Comercial S.A. de C.V. vs. Hernández López José Luis y Cruz Aquino Alejandro. Ejecutivo Mercantil I- Disposición. 1 Acdo. Núm. Exp. 680/2023.

Soto Tapia Pedro vs. Tapia Ricarde Eloy su Sucesión. Ord. Civil R. 1 Acdo. Núm. Exp. 176/2024.

Trejo Centeno Jaquelíne vs. Las Cabañas Sociedad Anónima, Eduardo Cobián Portilla y Concepción Portilla de Cobián. Ord. Civil Cuad. de Exh. Ced. 1 Acdo. en Exhorto. Núm. Exp. 538/2024 Cuad. de Exhorto.

Unifin Financiera Sociedad Anónima Bursatil de Capital Variable, Sociedad Financiera de Objeto Múltiple Entidad No Regulada vs. Match Personell S.A. de C.V. Ymuñoz Pineda Yina Fabiola. Ord. Mercantil R. 1 Acdo. Núm. Exp. 1142/2018 Bis. 1 Tomo II.

Unirenta Arrendamientos S.A. de C.V. vs. Debug Experts S.A. de C.V. y González Cuapio Victor Manuel y Jiménez González Juan Antonio. Ejecutivo Mercantil I. 2 Acdos. Núm. Exp. 226/2023.

Urban Vicenteño David vs. Gutiérrez Barrera Juana y Elías Mata Lázaro. Ord. Civil I. 2 Acdos. Núm. Exp. 282/2023.

Vázquez Sotelo Luz María del Pilar y Quien También Acostumbra a Usar el Nombre de Luz María del Pilar Vázquez Sotelo de Guzmán vs. Reyes González Heber Jonathan y Tregtar Comercializadores S.A. de C.V. y Licenciado Alejandro José Vidaña Luna Notario Público Número 106 en el Municipio de Cosolapa Distrito de Tuxtepec Oaxaca y C Director del Registro Público de la Propiedad y el Comercio de la Ciudad de México. Ord. Civil I- Disposición. 1 Acdo. Núm. Exp. 518/2024.

Volkswagen Leasing S.A. de C.V. vs. Tapia Ramos Óscar. Ejecutivo Mercantil I. 1 Acdo. Núm. Exp. 144/2024.

SOLO CONSULTA
SOLO CONSULTA
SOLO CONSULTA

Volkswagen Leasing S.A. de C.V. vs. Martínez Carrillo José Miguel. Ejecutivo Mercantil I. 1 Acdo. Núm. Exp. 1198/2023.
De la Peña González Ricardo Tadeo vs. Morales Pérez Rubén. Ejecutivo Mercantil R. 1 Acdo. Núm. Exp. 1270/2023.
AUDIENCIA
Di + C Arquitectos Sociedad Anónima de Capital Variable vs. Palacios Noyola Fulgencio y Granados Galicia Gloria Erendira. Aud. Incidental Especial Hipotecario Civil. 1 Audiencia. Núm. Exp. 1350/2019 Cuarto Tomo.
Montiel Vázquez Dalía e Islas Lozano Ricardo vs. Martínez Jiménez Jesús y García Chávez Guadalupe. Aud. Incidental Especial Hipotecario Civil. 1 Audiencia. Núm. Exp. 1116/2018.
SENTENCIA INTERLOCUTORIA
Sociedad Hipotecaria Federal, Socieda Nacional de Crédito Institución de Banca de Desarrollo, en su Carácter de Fiduciario del Fondo de Operación y Financiamiento Bancario a la Vivienda (Fovi) vs. Tadeo Felipe Rojas. Especial Hipotecario Civil Sent. de Liquidación 1 Núm. Exp. 274/2020

EL SECRETARIO DE ACUERDOS
LIC. RAÚL CALVA BALDERRAMA

QUINTO DE LO CIVIL

SECRETARÍA "A"
ACUERDOS DEL 31 DE MAYO DEL 2024

Alonso Veloz Yolanda vs. Esr Construcciones S.A. de C.V. Ord. Civil Razon Entrega de Documentos. 1 Acdo. Núm. Exp. 421/2024.
Álvarez Sánchez Raúl Ignacio vs. Serrato Ruíz Manuel. Ejecutivo Civil Puesta a Disposición Exhorto. 1 Acdo. Núm. Exp. 721/2022.
Autofinanciamiento México, S.A. de C.V. vs. Christian Michael Pompa Espinosa, Silverio Pompa Tapia y Otro. Ejecutivo Cuantía Menor Mercantil Cedula Sin Diligenciar. 3 Acdos. Núm. Exp. 211/2017.
Autofinanciamiento México, S.A. de C.V. vs. Jaimes Cruz Elsy María y Jaimes Cruz Marleny del Carmen. Ejecutivo Mercantil Expedientillo. 1 Acdo. Núm. Exp. 351/2013.
Autofinanciamiento México S.A. de C.V. vs. Ruíz Ángeles Gabriel y Butron Vidal Luz María. Ejecutivo Civil Puesta a Disposición Exhorto. 1 Acdo. Núm. Exp. 1355/2023.
Banco Santander México S.A. Institución de Banca Múltiple, Grupo Financiero Santander México vs. Villalón Berlanga Gerardo y Otra. Especial Hipotecario Civil Cedula Sin Diligenciar de Exhorto. 1 Acdo. en Exhorto. Núm. Exp. 487/2024.
Banco Santander México S.A. Institución de Banca Múltiple Grupo Financiero Santander México vs. Avc Travel Servicios Turísticos S.A. de C.V. y Valpuesta Castillo Susana Amalia. Ejecutivo Civil Oficio del Banco. 1 Acdo. Núm. Exp. 603/2022.
Banco Santander México, S.A., Institución de Banca Múltiple, Grupo Financiero Santander México vs. S.A. Nch Ez Gom Ez Jua N Fern Ando. Providencias Precautorias Civil Minuta de Cnbv. 1 Acdo. Núm. Exp. 1143/2023.
Benítez David Platanares vs. Nolasco Molina Pedro Pablo. Ejecutivo Civil Minuta de Oficio. 1 Acdo. Núm. Exp. 699/2022.
Bienes Programados Sociedad Anónima de Capital Variable vs. Bercian Moguel Antonio Baldemar. Especial Hipotecario Civil Razon Recoge Oficio. 1 Acdo. Núm. Exp. 405/2024.
Bnp Paribas Personal Finance S.A. de C.V. Sociedad Financiera de Objeto Múltiple Entidad Regulada vs. Castro Jacobo Edgardo. Vía Ejecutiva Cuantía Menor Civil Oficio del Archivo. 1 Acdo. Núm. Exp. 2533/2021.
Condominio Elefante 118 Asociación Civil vs. León Velarde Marco Aurelio. Ord. Civil Pasa a Sent. Interlocutoria. 1 Acdo. Núm. Exp. 589/2023.
Criafe S.A. de C.V. Sofom Enr vs. Mendoza Ruíz Javier y Ruíz Ávalos María del Carmen. Vía Ejecutiva Cuantía Menor Civil Puesta a Disposición Edictos. 1 Acdo. Núm. Exp. 1381/2021.
Distribuidora Maresa Internacional S.A. de C.V. vs. Fabricación y Montajes del Potosí Internacional S.A. de C.V. Ejecutivo Civil Exh. Sin Diligenciar. 1 Acdo. Núm. Exp. 1049/2023.
Gálvez Guzzy Jorge vs. Banco Santander México S.A. Institución de Banca Múltiple Grupo Financiero Santander México y C Director del Registro Público de la Propiedad y del Comercio de la Ciudad de México. Ord. Civil Cedula Sin Diligenciar. 1 Acdo. Núm. Exp. 891/2023.
González Guzmán Iván vs. Grupo Radio Centro Sab de C.V. y Staffing S.A. de C.V. y Promo Red S.A. de C.V. Ord. Civil de Nuevo Cedula. 1 Acdo. Núm. Exp. 271/2024.
González Morales Miguel Ángel y Díaz Córdova Isaac y Lira Rodríguez Luis Mauricio vs. Carmona Montiel Micaela. Ejecutivo Civil Expedientillo. 1 Acdo. Núm. Exp. 803/2023.
Guzmán Uribe Rodrigo Ramón su Sucesión vs. Maldonado Mena Judith. Ord. Civil Hace Manifestaciones. 2 Acdos. Núm. Exp. 1187/2023.
Hernández Velázquez Lino Eduardo vs. Rutilo Rodríguez Hernández. Vía Ejecutiva Cuantía Menor Civil Razon Recoge Oficio. 1 Acdo. Núm. Exp. 3023/2019.
Imperio Automotriz de Oriente, S.A. de C.V. vs. Moraza Mendoza Luis Briem. Vía Ejecutiva Cuantía Menor Civil Oficio de la Cfe. 1 Acdo. Núm. Exp. 3491/2019.
Inversiones Firpo, S.A. de C.V. vs. José Alberto Barrera Zúñiga. Oral Paz Civil Correo de Oficialia. 1 Acdo. Núm. Exp. 971/2006 Segundo Tomo del Exp. Principal.
Juárez Ruiz Eduardo. Controversias de Arrendamiento Civil Amparo. 1 Acdo. en Amparo. Núm. Exp. 441/2023 Amparo 674/2024.
Lara Meléndez Álvaro Antonio vs. Lara Meléndez Juan Manuel y Ruíz Oliva Angélica Guadalupe. Ejecutivo Civil Solicita Copias. 2 Acdos. Núm. Exp. 229/2024.
Levic Sociedad Anónima de Capital Variable vs. Hernández Martínez María de Lourdes Magali. Ejecutivo Civil Exh. para Diligenciar. 1 Acdo. en Exhorto. Núm. Exp. 583/2024.
María Elena Méndez Velázquez vs. Aguilera Garduño Moisés Daniel. Vía Ejecutiva Cuantía Menor Civil Queda Firme Multa. 1 Acdo. Núm. Exp. 2533/2020.
Martínez Rámirez Mauricio vs. Agrupación de Charros Regionales de la Villa A.C. y Epigmenio Zermeño Ramos. Controversias de Arrendamiento Civil Expedientillo. 1 Acdo. en Expedientillo. Núm. Exp. 379/2023 Expedientillo.
Matilde María del Socorro y González Aliseda Alejandra vs. Tecnologías de Presión S de R.L. de Cb y Flores Flores Víctor Eulogio. Controversias de Arrendamiento Civil Correo de la Oficialia. 1 Acdo. Núm. Exp. 457/2023.
Mexbox Contenedores Marítimos, Sociedad Anónima de Capital Variable. Ejecutivo Cuantía Menor Mercantil Expedientillo. 1 Acdo. en Amparo. Núm. Exp. 213/2021 Amparo 399/2024.
Motos Toro México S.A. de C.V. vs. Jossafet César López Medina. Vía Ejecutiva Cuantía Menor Civil Exh. Sin Diligenciar. 1 Acdo. Núm. Exp. 2343/2021.
Ochoa Cervantes Alfredo vs. Olvera Escobedo José Fabián. Ejecutivo Civil Autorización. 1 Acdo. Núm. Exp. 85/2022.
Ortiz Arana Juan Carlos vs. Chávez López María Virginia y Otro. Vía Ejecutiva Cuantía Menor Civil Puesta a Disposición Exhorto. 1 Acdo. Núm. Exp. 4511/2019.
Presta Dinero S.A. de C.V. vs. Aguilar Zubieta Armando Allan. Ejecutivo Cuantía Menor Mercantil Correo de la Cnbv. 1 Acdo. Núm. Exp. 935/2020.
Renato Arturo Cabrera Velázquez vs. Plásticos Alica, S.A. de C.V. Vía Ejecutiva Cuantía Menor Civil Razon Entrega de Documentos. 1 Acdo. Núm. Exp. 647/2021 Segundo Tomo.
Rodríguez González Lidia vs. Arreola Martínez Jorge. Controversias de Arrendamiento Civil de Nuevo Cedula. 2 Acdos. Núm. Exp. 379/2024.
Rosas González Roberto vs. Rosas Mendoza Saúl y C Director del Registro Público de la Propiedad y del Comercio de la Ciudad de México. Ord. Civil Admisorio. 1 Acdo. Núm. Exp. 575/2024.
Sada Pedroza Leticia vs. Bermúdez Oriard Juana María del Carmen. Ejecutivo Civil Comparecencia de Emplazamiento. 2 Acdos. Núm. Exp. 711/2022 Tomo II.
Secreto. Providencias Precautorias Civil Correo de la Cnbv. 1 Acdo. Núm. Exp. 1143/2023.
Secreto. Ejecutivo Civil Solicita Copias. 1 Acdo. Núm. Exp. 151/2024.
Secreto. Providencias Precautorias Civil Recordatorio Cnbv. 2 Acdos. Núm. Exp. 359/2024.
Secreto. Ejecutivo Cuantía Menor Mercantil Autorización. 1 Acdo. Núm. Exp. 3655/2019.
Secreto. Medios Preparatorios Civil Dada. 1 Acdo. Núm. Exp. 545/2024.
Secreto. Ejecutivo Civil Se Previene. 1 Acdo. Núm. Exp. 579/2024.
Secreto. Ejecutivo Civil Se Previene. 1 Acdo. Núm. Exp. 581/2024.
Sistema de Crédito Automotriz S.A. de C.V. vs. Disciplina Jiménez Edgar y Jiménez Pedraza María. Vía de Apremio Civil Puesta a Disposición Exhorto. 1 Acdo. Núm. Exp. 507/2024.

SOLO CONSULTA
SOLO CONSULTA
SOLO CONSULTA

Soluciones Cocrea Sapi de C.V. Sofom Enr vs. Gómez Hernández Emilio José. Ejecutivo Civil Estese a Diverso Auto. 1 Acdo. Núm. Exp. 297/2023.

Textiles Cm S.A. de C.V. vs. True Revolution Denim S.A. de C.V. y Orozco Osorio Antonio. Ejecutivo Civil Exh. Sin Diligenciar. 1 Acdo. Núm. Exp. 1243/2023.

Trejo González Víctor vs. Rojas Chávez Edgar Enrique. Controversias de Arrendamiento Civil Oficio de la Ssc. 1 Acdo. Núm. Exp. 419/2023.

Victoria Ramírez Roberto Carlos vs. Valdez Millán José Luis. Vía Ejecutiva Cuantía Menor Civil Exhibe Pago de Copias y Queda Firme Multa. 1 Acdo. Núm. Exp. 3433/2021.

De Alba Valdovinos Guadalupe y Macuixtle Panzo Espíritu vs. Guerrero Villavicencio Ismael y Guerrero Villavicencio Teresa. Ord. Civil Cedula Sin Diligenciar. 2 Acdos. Núm. Exp. 199/2024.

AUDIENCIA

Banco Mercantil del Norte, S.A. Institucion vs. Ma. del Carmen Mónica Ceballos Landín. Aud. Oral Civil. 1 Audiencia. Núm. Exp. 967/2005 Tercer Tomo.

SENTENCIAS DEFINITIVAS DEL 31 DE MAYO DEL 2024

Administradora Fome 2 Sociedad de Responsabilidad Limitada de Capital Variable vs. Hernández Cortés Aristeo. Especial Hipotecario Civil Sent. Def. 1 Núm. Exp. 231/2023

Molina Téllez Eduardo vs. Hernández González Rodolfo. Ord. Civil Sent. Def. 1 Núm. Exp. 3/2024

NO PUBLICADOS

De la Paz Rizo Arturo y Uribe Rizo Alicia vs. Uribe García Salvador su Sucesión. Ord. Civil Sent. Def. 1 Núm. Exp. 1211/2023 Segundo Tomo

EL SECRETARIO DE ACUERDOS
LIC. ARTURO CAMACHO DE LA O

SECRETARÍA "B"
ACUERDOS DEL 31 DE MAYO DEL 2024

Arrendadora y Factor Banorte, S.A. de C.V. Sofom Er Grupo Financiero Banorte vs. Velasco Mendoza José Alfredo. Oral Paz Civil 1 Acdo. Núm. Exp. 2680/2019 Bis. 1 Tomo II.

Aseguradora Aserta, S.A. de C.V. vs. Rco Montajes y Terracerias, S.A. de C.V. Ejecutivo Civil 1 Acdo. Núm. Exp. 540/2024.

Autofinanciamiento México S.A. de C.V. vs. Barradas Pulido Óscar, Bedford Pioquinto Daniel, Pulido Hernández María del Rocío. Ejecutivo Cuantía Menor Mercantil 1 Acdo. Núm. Exp. 120/2019.

Autofinanciamiento México S.A. de C.V. vs. Chimal Zúñiga Armando y Rangel Santana Rosa María y Mujica Campos María Teresa. Ejecutivo Civil 2 Acdos. Núm. Exp. 238/2023.

Autofinanciamiento México S.A. de C.V. vs. Ramírez Ortega Fher Israel y Ortega Romero Ana Bel. Ejecutivo Civil 1 Acdo. Núm. Exp. 228/2024.

Banco Invex Sociedad Anónima Institución de Bana Múltiple Grupo Financiero Invex en su Carácter de Fiduciario en el Fideicomiso F4110 vs. Salas Montenegro Andrés Daniel. Ejecutivo Civil 1 Acdo. Núm. Exp. 1144/2023.

Banco Invex Sociedad Anónima Institución de Banca Múltiple Invex Grupo Financiero Fiduciario en su Carácter de Fiduciario en el Fideicomiso Irrevocable de Administración 1301 vs. Coba Ordóñez Gabriel Alonzo y Cob Che Carolina del Consuelo. Vía de Apremio Civil 1 Acdo. Núm. Exp. 222/2024.

Banco Santander México, S.A., Institución Banca Múltiple, Grupo Financiero Santander México vs. Yaiza Internacional, S.A. de C.V. Yandrea Elizabeth Mata Nieves. Vía Ejecutiva Cuantía Menor Civil 1 Acdo. Núm. Exp. 1707/2021.

Brizuela Solís Jesús vs. Zárate López Brian Alejandro. Ejecutivo Civil 1 Acdo. Núm. Exp. 750/2022.

Bucay Micha Emilia vs. José Luis y García Márquez Claudia Teresa. Ejecutivo Civil 1 Acdo. Núm. Exp. 822/2022.

Codeproxe Asociados S.A. de C.V. vs. Hernández López Miguel. Ejecutivo Civil 1 Acdo. Núm. Exp. 638/2007 Expediente.

Condóminos del Condominio Ubicado en Calle Reims 340 Colonia Villa Verdun Álvaro Obregón Cp 01870 Ciudad de México vs. Lara Chavarría Dolores Leticia. Ejecutivo Civil 1 Acdo. en Cuaderno_Amparo_Act. Núm. Exp. 376/2023 Amparo Directo D. C. 13/2024.

Condóminos del Condominio Ubicado en Calle Reims 340, Colonia Villa Verdun, Álvaro Obregón, C. P. 01870, Ciudad de México vs. Lara Chavarría Dolores Leticia. Ejecutivo Civil 1 Acdo. en Cuaderno_Amparo_Dem. Núm. Exp. 376/2023 Amparo Directo D. C. 14/2024.

Corporación Nomi Fin. S.A. de C.V., Sofom, E. N. R vs. Rodríguez Pérez Ingrid. Providencias Precautorias Civil 1 Acdo. Núm. Exp. 582/2024.

Cortés Martínez Juan vs. Cortés Toledo Juan. Ord. Civil 1 Acdo. Núm. Exp. 1104/2023.

Coventure Pre Season Special Assets Fund Llc vs. Trima Comercializadora de Hortalizas S.A. de C.V. y Agrícola Trima Spr de R.L. y López Ramos Jorge Luis y López Ramos Luis Manuel y López Ramos Mayra Inés y López Ramos José Trinidad. Ejecutivo Civil 1 Acdo. Núm. Exp. 912/2022.

Credix Gs Sociedad Anónima de Capital Variable Sociedad Financiera de Objeto Múltiple Entidad No Regulada vs. Cortazar Servín Mariana Andrea. Ejecutivo Civil 1 Acdo. Núm. Exp. 456/2024.

Cruz Serrano María Luisa Mercedes vs. Morones Mayen José Luis, Rico Morones Irma Beatriz. Ejecutivo Cuantía Menor Mercantil 1 Acdo. en Expedientillo. Núm. Exp. 2448/2019 Expedientillo.

Curiel Velázquez Jorge Armando vs. Racks Aries S.A. de C.V. y Jiménez García Alejandro. Ejecutivo Civil 2 Acdos. Núm. Exp. 444/2022.

Duarte Rodríguez Elizabeth Yazmín vs. Zepeda González Lourdes Elena y Zepeda Espinoza Ruth Itzayana. Ejecutivo Civil 1 Acdo. Núm. Exp. 884/2022.

Estrada Rangel Ernestina su Sucesión vs. Estrada Rangel José y Estrada Ortiz Claudia y Estrada Ortiz Samantha y Ortiz Galván Guadalupe. Ord. Civil Aud. de Conciliación. 1 Acdo. Núm. Exp. 328/2024.

Flores Mendoza Sergio vs. Pérez Dorantes Isabel. Ord. Civil 1 Acdo. Núm. Exp. 538/2024.

Flores Ruíz Enrique vs. Torres Carreto Andrés. Vía Ejecutiva Cuantía Menor Civil 1 Acdo. Núm. Exp. 2468/2021.

Galindez González Antonio y Galindez González Domingo y Galindez González María Guadalupe y Galindez González Rosario y Galindez González María del Carmen y Cejudo Gómez Tagle María Luisa y Galindez Sánchez José Luis y Galindez Sánchez José Antonio vs. Montaño Ledezma Gabriela Patricia y Montaño Ledezma Carlos. Controversias de Arrendamiento Civil 1 Acdo. Núm. Exp. 628/2023.

Gómez Hernández Domingo vs. Albor Fragas María del Refugio y Otra. Ejecutivo Mercantil 2 Acdos. Núm. Exp. 5106/2019.

Hernández Cordero Jorge Eduardo vs. Ávila Fernández Enrique. Vía de Apremio Civil 2 Acdos. Núm. Exp. 688/2023.

Hernández Guadarrama Omar Adolfo vs. Barrera Gonzaga Javier. Ord. Civil 1 Acdo. en Exhorto. Núm. Exp. 514/2024.

Hernández Sánchez Eleutero vs. Hermandez Cruz Edgar. Ord. Civil 1 Acdo. Núm. Exp. 284/2024.

HSBC México S.A. Institución de Banca Múltiple Grupo Financiero HSBC División Fiduciaria en su Carácter de Fiduciario en el Fideicomiso Número F 234036 vs. Morales Ricalde Rubén. Ejecutivo Civil 1 Acdo. Núm. Exp. 418/2023.

Instituto del Fondo Nacional de la Vivienda para los Trabajadores (Infonavit) vs. Nolazco López Sabino y Sánchez González María del Socorro. Vía de Apremio Civil 1 Acdo. Núm. Exp. 1346/2022.

Instituto del Fondo Nacional de la Vivienda para los Trabajadores Infonavit vs. Virgen Cárdenas Arnoldo y Salvatierra García Sachicte Alejandrina. Especial Hipotecario Civil 1 Acdo. Núm. Exp. 426/2024.

Lázaro González Lilizaa y Villarreyna Carrillo Rubén vs. Cedeño García María de Los Ángeles. Ord. Civil 1 Acdo. Núm. Exp. 196/2024.

León Mejía Wenceslao. Ord. Civil 2 Acdos. en Amparo. Núm. Exp. 214/2023 Amparo 242/2024- II.

Maravilla Moreno Ismael vs. Rojas Molina Elizabeth y Molina Villanueva María Teresa. Especial Hipotecario Civil 1 Acdo. Núm. Exp. 950/2022.

Mejía Malacara Claudia Georgina vs. Esquivel Duarte Paula Patricia. Ejecutivo Civil 1 Acdo. Núm. Exp. 632/2022.

Nadro, S.A. P. I. de C.V. vs. Alejandro Blanco Urzua y Yanelly Nava Vargas. Vía Ejecutiva Cuantía Menor Civil 1 Acdo. Núm. Exp. 674/2021.

Navistar Financial S.A. de C.V. Sofom Er vs. Sánchez Domínguez Uvalda y Córdova Sánchez José Luis. Vía de Apremio Civil 1 Acdo. Núm. Exp. 580/2024.

SOLO CONSULTA
SOLO CONSULTA
SOLO CONSULTA

Operadora Falcón Sapi de C.V. Sofom Enr vs. Sistema de Corte Cnc Metal S.A. de C.V. y Aceves Casasola Santiago. Providencias Precautorias Civil 2 Acdos. Núm. Exp. 1064/2022.

Paz Romero María de Jesús vs. Paz Romero Eusebia Irma y Domínguez Fierro Domingo y Domínguez Paz Josué Domingo. Ord. Civil 1 Acdo. Núm. Exp. 894/2022.

Ramírez Grajales Carlos Martín vs. Pérez Cruzado Cuauhtémoc Morthimer. Ord. Civil Aud. para Sent. 1 Acdo. Núm. Exp. 528/2023.

Salinas Martínez María Concepción y Montes de Oca Saravia Francisco Rafael su Sucesión vs. Caballero Salinas Maura Jacqueline. Ord. Civil 1 Acdo. Núm. Exp. 136/2024.

Sánchez Mondragón Leopoldo vs. Gv Systems S.A. de C.V. y Cruz Ramírez María del Carmen. Controversias de Arrendamiento Civil 1 Acdo. Núm. Exp. 452/2024.

Sánchez Rodríguez Jelvin y Siu Palomar Gabriela Irene vs. Aponte Alvarez Arturo Israel. Ord. Civil 1 Acdo. Núm. Exp. 438/2024.

Secreto. Ejecutivo Civil 1 Acdo. Núm. Exp. 568/2024.

Secreto. Ejecutivo Civil 1 Acdo. Núm. Exp. 576/2024.

Secreto. Providencias Precautorias Civil 1 Acdo. Núm. Exp. 578/2024.

Sistema de Crédito Automotriz, S.A. de C.V. vs. Oliva Tejas Teresa de Jesús y Teresa Román Mujica. Ejecutivo Mercantil 1 Acdo. Núm. Exp. 5104/2019 Tomo II.

Soriano Rocha Julio Alejandro vs. Durazo Ortiz Ernesto Claudio y Ortiz de la Torre Virginia María Elena. Ejecutivo Civil 1 Acdo. Núm. Exp. 1328/2023.

Torres Baltazar Juan Carlos vs. Baltazar Nájera Julia Úrsula y Instituto Nacional del Suelo Sustentable antes Comisión para la Regulación de la Tenencia de Tierra Corett y Directora del Registro Público de la Propiedad y del Comercio del Distrito Federal. Ord. Civil 1 Acdo. Núm. Exp. 532/2023.

Toyota Financial Services México S.A. de C.V. vs. Arechiga León Joaquín y Reyes Hernández David Dante. Ejecutivo Civil 1 Acdo. Núm. Exp. 390/2024.

Toyota Financial Services México, S.A. de C.V. vs. García Gutiérrez Esteban. Vía Ejecutiva Cuantía Menor Civil 1 Acdo. Núm. Exp. 3412/2021.

Valle Mendoza Xóchitl vs. Contreras Sandoval Lizbeth. Controversias de Arrendamiento Civil 1 Acdo. en Seccion_De_Ejecución. Núm. Exp. 766/2023 Secc. de Ejecución.

Mabucapa I Sociedad de Responsabilidad Limitada de Capital Variable vs. Arturo Camargo Heredia y Otra. Oral Paz Civil 1 Acdo. Núm. Exp. 1112/2006 Tomo II.

EL SECRETARIO DE ACUERDOS
LIC. LUIS FERNANDO SANTES TERRONES

SEXTO DE LO CIVIL

SECRETARÍA "A"
ACUERDOS DEL 31 DE MAYO DEL 2024

Arteaga García Alfonso vs. Arteaga García Claudia y Arteaga García Susana. Ord. Civil Acuerdo. 1 Acdo. Núm. Exp. 271/2024.

Banco Mercantil del Norte S.A. Institución de Banca Múltiple Grupo Financiero Banorte vs. Moreno Guadiana Víctor Hugo. Especial Hipotecario Civil Acuerdo. 1 Acdo. Núm. Exp. 351/2022.

Banco Mercantil del Norte, S.A. Institución de Banca Múltiple Grupo Financiero Banorte vs. Olmos Alcalá Arturo. Especial Hipotecario Civil 1 Acdo. Núm. Exp. 633/2021 Segundo Tomo.

Banco Mercantil del Norte, S.A., Institución de Banca Múltiple, Grupo Financiero Banorte vs. Palacios Alcántara Benjamín. Especial Hipotecario Civil Acuerdo. 1 Acdo. Núm. Exp. 187/2021 Segundo Tomo.

Banco Monex Sociedad Anónima Institución de Banca Múltiple Monex Grupo Financiero en su Carácter de Fiduciario en el Fideicomiso Empresarial Irrevocable de Administración y Garantía Número F 3343 F Diagonal Tres Mil Cuatrocientos Cuarenta y Tres vs. Maricela Avilez Castañeda. Especial Hipotecario Civil 1 Acdo. Núm. Exp. 39/2021 Segundo Tomo.

Banco de México vs. Páez Sandoval Héctor Omar y Érika Segovia Lara. Especial Hipotecario Civil Acuerdo. 1 Acdo. Núm. Exp. 163/2011 Tomo II.

Barajas Pérez Neftalí Arturo vs. Salas Anell Javier. Ejecutivo Mercantil Acuerdo. 1 Acdo. Núm. Exp. 475/2022.

BBVA México S.A., Institución de Banca Múltiple vs. Salazar Sidrian Félix Manuel. Especial Hipotecario Civil Acuerdo. 1 Acdo. Núm. Exp. 951/2023.

Corporativo Zendere I Sociedad Anónima Promotora de Inversión de Capital Variable vs. Aurora Limón Álvarez. Especial Hipotecario Civil 2 Acdos. Núm. Exp. 177/2013.

Cruz Núñez Ana María vs. Instituto del Fondo Nacional de la Vivienda para los Trajadores Infonavit. Especial Hipotecario Civil Acuerdo. 1 Acdo. Núm. Exp. 535/2021.

Díaz Nassri Martha Estela vs. Quintero Rodríguez Karina. Especial Hipotecario Civil Acuerdo. 1 Acdo. Núm. Exp. 1633/2010.

Esteban Hernández Portillo vs. Hiram Urrutia Baca. Especial Hipotecario Civil 1 Acdo. Núm. Exp. 77/2014 Segundo Tomo.

Estrada Rodríguez Emelia y y/o Estrada Rodríguez María Emelia su Sucesión vs. Santa Olalla Piñon Francisco Javier y Santa Olalla Gutiérrez Bryan. Ord. Civil Acuerdo. 2 Acdos. Núm. Exp. 1147/2023.

Fianzas Dorama S.A. vs. Corporativo Pacific, S.A. de C.V., K Construcciones y Proyectos de Ingeniería Industrial S.A. de C.V., José Martín Bravo Cazares. Ord. Mercantil Acuerdo. 1 Acdo. Núm. Exp. 713/2016 Tomo II.

Fingam Sociedad Anónima Cooperativa de Ahorro y Préstamo de Responsabilidad Limitad de Capital Variable vs. Cifuentes Páez Antonio y Otros. Exhortos Civil Acuerdo. 1 Acdo. en Amparo. Núm. Exp. 95/2024 Amparo 581/2024 Quejosos: Antonio Cifuentes Páez y Norma Patricia Fuentes Olivares.

Forsyth Bögeholz Norman Allen y Dergal Castrejón Lourdes Patricia y Forsyth Dergal Michel Christian vs. Law Seg. Sistemas de Seguridad Privada, Sociedad Anónima de Capital Variable. Ord. Civil Acuerdo. 1 Acdo. Núm. Exp. 1371/2019 Segundo Tomo.

Gil Navarrete Virginia vs. Tommasi Villamil Carlos Eduardo. Controversias de Arrendamiento Civil Acuerdo. 1 Acdo. Núm. Exp. 231/2022 Segundo Tomo.

Instituto de Seguridad Social para las Fuerzas Armadas Mexicanas vs. Vicente Benítez Martínez. Esp. Hip. Acuerdo. 1 Acdo. Núm. Exp. 623/2011.

Jaramillo Vigueras David vs. Yolanda López Aguilera. Ord. Civil 1 Acdo. Núm. Exp. 1009/2019.

Jiménez Martínez Rosa María vs. Banco Nacional de Obras y Servicios Públicos S.N.C. y Otros. Exh. Mercantil Acuerdo. 1 Acdo. en Exhorto. Núm. Exp. 577/2024.

Maciel López Jesús y León Becerra Óscar y Trinidad García Javier y Flores Salvador Ramón Liandro vs. Fiscalía General de Justicia de la Ciudad de México y Fiscalía de Investigación de Delitos en Materia de Trata de Personas de la Fiscalía General de Justicia de la Ciudad de México. Ord. Civil Acuerdo. 1 Acdo. Núm. Exp. 713/2023.

Oliva Estrada Miriam Viviana vs. Alaniz Saucedo Juan Carlos Daniel. Ejecutivo Civil Acuerdo. 1 Acdo. Núm. Exp. 779/2023.

Ortiz Arenas Jorge Alan y Ortiz Arenas Ailyn Itzel vs. Qualitas Compañía de Seguros S.A. de C.V. y Impulsora de Transportes Mexicanos S.A. de C.V. Ord. Civil Acuerdo. 1 Acdo. Núm. Exp. 1241/2023 Segundo Tomo.

Ortiz Reyes Mauro Francisco vs. Estrada Hernández Héctor y Deza Poblete Josefina y Deza Poblete de Nicolai Consuelo y Registro Público de la Propiedad y de Comercio de la Ciudad de México. Ord. Civil Acuerdo. 1 Acdo. Núm. Exp. 1127/2023.

Peña Cardozo María Guadalupe Salome vs. Señores Lourdes Poblano Sánchez y Ángel Toledo Castillo, Dirección General de Reguralización Territorial, Registro Público de la Propiedad y de Comercio del Distrito Federal. Ord. Civil Acuerdo. 1 Acdo. Núm. Exp. 909/2015 Segundo Tomo.

Ramírez Villanueva Miguel Ángel vs. Bojórquez Chávez Agustín y Genoveva Villanueva María y Ramírez Villanueva Luz. Ord. Civil 1 Acdo. Núm. Exp. 941/2021.

Rivera López Araceli vs. García Saavedra Alejandra y Meneses Segura Yéssica Elizabeth. Ord. Civil Acuerdo. 1 Acdo. Núm. Exp. 137/2024.

Rodríguez Abarca Aurora vs. Murra Murra Sonia Graciela su Sucesión. Medios Preparatorios Mercantil Prevención. 1 Acdo. Núm. Exp. 563/2024.

Secreto. Providencias Precautorias Mercantil Acuerdo. 1 Acdo. en Incidente. Núm. Exp. 41/2024 Cuad. de Providencias Precautorias.

Secreto. Ejecutivo Mercantil Req Virt. 1 Acdo. Núm. Exp. 569/2024.

Secreto. Providencias Precautorias Mercantil Req Virt. 1 Acdo. Núm. Exp. 575/2024.

SOLO CONSULTA
SOLO CONSULTA
SOLO CONSULTA

Spa Polanco Sociedad Anónima de Capital Variable y Alonso Llera Ernesto vs. Reforma Corazon de México Cuyo No, Mbre Fiscal Es Ediciones del Norte S.A. de C.V. y López Sánchez Yascara y Periódico el Metro Cuyo Nombre Fiscal Es Consorcio Interamericano de Comunicación S.A. de C.V. y Periódico la Prensa Cuyo Nombre Fiscal Es Editora la Prensa S.A. de C.V. y Alvarado Morales Noel Francisco y Periódico la Jornada Tanbien Identificada como Jornada Demos y Desarrollo de Medios S.A. de C.V. y Periódico Excelsior También Conocida como Gim Compañía Editorial S.A. de C.V. Ord. Civil Acdo. No Publicado. 1 Acdo. Núm. Exp. 191/2024.

Valenzuela Zamarrón Jéssica Yazmín y Zamarrón Tapia Imelda vs. Grupo Mexicano de Seguros S.A. de C.V. Ord. Civil 1 Acdo. Núm. Exp. 385/2024.

Varona González Rosalía y Barranco Marcelo Salvador vs. Axa Seguros S.A. de C.V. Ord. Civil Acuerdo. 1 Acdo. Núm. Exp. 9/2024.

Viajes Manzanares, S. de R. L. de C.V. vs. Banco Nacional de México, S.A., Integrante del Grupo Financiero Banamex, hoy Citibanamex. Ord. Mercantil Acuerdo. 2 Acdos. Núm. Exp. 519/2019 Segundo Tomo.

Yedid Cohen Fredrick, su Sucesión vs. Alejandro Velázquez Sánchez Lozano. Ejecutivo Mercantil Acuerdo. 1 Acdo. Núm. Exp. 141/2016 Tomo II.

Álvarez Gamas Carmen vs. Asociación de Damas de la Asociación de Ingenieros Petroleros de México, A.C. Ord. Civil Acuerdo. 4 Acdos. Núm. Exp. 977/2017 Tomo II.

Ci Banco, Sociedad Anónima, Institución de Banca, Múltiple, en su Carácter de Fiduciario en el Fideicomiso Número F/000430 vs. María Elena Aguilar Rico. Especial Hipotecario Civil Acuerdo. 1 Acdo. Núm. Exp. 203/2019 Segundo Tomo.

Cibanco, Sociedad Anónima, Institución de Banca Múltiple, División Fiduciaria, en su Carácter de Fiduciario en el Fideicomiso Número F/00430 vs. Edgar Ricardo Vega Cabuto. Especial Hipotecario Civil 1 Acdo. Núm. Exp. 871/2016 Segundo Tomo.

EL SECRETARIO DE ACUERDOS
LIC. JUAN CARLOS LÓPEZ GONZÁLEZ

SECRETARÍA "B"
ACUERDOS DEL 31 DE MAYO DEL 2024

Aguilera Barraza Sofía vs. Borders Group Latin América S.A. S. de C.V. Juris. Voluntaria Civil 1 Acdo. Núm. Exp. 372/2021.

Angulo Cruz Davis de Jesús. Ord. Civil 1 Acdo. en Amparo. Núm. Exp. 983/2023 Amparo 983/2023 Quejoso David de Jesús Angulo Cruz, Apoderado Legal de Claudia Marsella Solís Arvizu.

Banca Afirme Sociedad Anónima Institución de Banca Múltiple Afirme Grupo Financiero vs. Ibarra Ortega Óscar Antonio y Sandoval Valerio Claudia Ivonne. Especial Hipotecario Civil 1 Acdo. Núm. Exp. 882/2023.

Banco Bilbao Vizcaya México, S.A. Institución de Banca Múltiple Grupo Financiero BBVA Bancomer vs. María del Pilar Ortiz Fernández. Esp. Hip. 1 Acdo. Núm. Exp. 642/1998.

Banco Mercantil del Norte S.A. Institución de Banca Múltiple Grupo Financiero Banorte vs. Alenjofe S.A. de C.V. y Hernández Martínez Julieta. Providencias Precautorias Civil 1 Acdo. Núm. Exp. 1268/2018.

Banco Mercantil del Norte, S.A., Institución de Banca Múltiple, Grupo Financiero Banorte vs. Arias Martínez Araceli. Ejecutivo Mercantil 1 Acdo. Núm. Exp. 320/2016 Tomo II.

Banco Monex, Sociedad Anónima, Institución de Banca Múltiple, Monex Grupo Financiero en su Carácter de Fiduciario del Fideicomiso Empresarial Irrevocable de Administración y Garantía Número F/3443 (F Diagonal Tres Mil Cuatrocientos Cuarenta y Tres) vs. Sandra Luz García Valencia. Juris. Voluntaria Civil 1 Acdo. Núm. Exp. 844/2019.

Banco Santander México, S.A., Institución de Banca Múltiple, Grupo Financiero Santander México vs. Frigorífica Contreras, S.A. de C.V., María Griselda Chávez Gutiérrez y Ganadera Contreras, S. P. R. de R. L. Ejecutivo Mercantil 1 Acdo. Núm. Exp. 608/2019.

Banco Santander México, S.A., Institución de Banca Múltiple, Grupo Financiero Santander México vs. Frigorífica Contreras, S.A. de C.V., María Griselda Chávez Gutiérrez y Ganadera Contreras, S. P. R. de R. L. Ejecutivo Mercantil 1 Acdo. Núm. Exp. 608/2019 Tomo II.

Banco Ve por más S.A. Institución de Banca Múltiple, Grupo Financiero Ve por más vs. Uepa del Manantial, Sociedad de Producción Rural de Responsabilidad Limitada, María del Refugio Hernández Medina, Manuel Martínez Vázquez, Gerardo Cruz Rodríguez, Gloria Luna Soto, Maribel Zúñiga Sandoval. Ejecutivo Mercantil 1 Acdo. Núm. Exp. 302/2014 Parte II.

Barrera Vera Carlos Alberto vs. Strategic Capital Agency Sapi de C.V. y Pérez Zamorano Luis Alberto y Peraza Osuna Cynthia Patricia. Medios Preparatorios Civil 1 Acdo. Núm. Exp. 644/2023.

BBVA Bancomer S.A. Institución de Banca Múltiple Grupo Financiero BBVA Bancomer vs. Manuel Rivera Camacho. Especial Hipotecario Civil 2 Acdos. Núm. Exp. 58/2015 Cuad. de Amp. 950/2024.

BBVA Bancomer, S.A., Institución de Banca Múltiple, Grupo Financiero BBVA Bancomer vs. Miguel Mertínez Hernández. Especial Hipotecario Civil 1 Acdo. Núm. Exp. 280/2018.

Carro Cortés María Teresa, González Zárate Martha Irene, Marín Pérez Deny Yuriria, Carro Cortés Norma Guadalupe, Jiménez Lozano Olivia, Zafra Luna Tomasa, Ensastiga Ramos Columba, Camacho Bahena Yolanda, Alvarado Luna Adriana, Morales Rivera Carlos Eduardo, Vado Gómez Rebeca Margarita, Yolanda Delfín García vs. Organización Social Patria Nueva Santa María 38-2 A.C. Medios Preparatorios Civil 1 Acdo. Núm. Exp. 20/2020.

Ci Banco, Sociedad Anónima, Institución de Banca, Múltiple, en su Carácter de Fiduciario en el Fideicomiso Irrevocable Identificado Con el Número F/00388 vs. José Alfredo Mora Cruz y Marisol Quintanilla Cruz. Especial Hipotecario Civil 1 Acdo. Núm. Exp. 732/2019.

Consorcio Mendoza y Cortez S.A. de C.V. vs. Quiroz Guzmán Josué. Ejecutivo Civil 1 Acdo. Núm. Exp. 758/2023.

Corona Durán Jorge vs. Carrillo Ortega César Alejandro. Ejecutivo Civil Expedientillo. 1 Acdo. Núm. Exp. 786/2023.

Corona Durán Jorge vs. Rojas Barragán Jonathan José. Ejecutivo Civil Expedientillo. 1 Acdo. Núm. Exp. 954/2023.

Cruz Prado Abel vs. Otilio Castro Juan Carlos. Ejecutivo Civil 1 Acdo. Núm. Exp. 340/2023.

Díaz López Daniela y López Mendoza Blanca Estela vs. Cadiz Venture S.A. de C.V. Ord. Civil 1 Acdo. Núm. Exp. 278/2024.

Dirección en Operación de Sistemas Novedosos S.A. de C.V. vs. El Economista Grupo Editorial S.A. de C.V. Ord. Civil 1 Acdo. Núm. Exp. 722/2023.

Elías Salcedo Raquel y Cancino Jiménez Abel vs. Prados de Aragón Sociedad Anónima. Exhortos Civil Exhorto. 1 Acdo. en Exhorto. Núm. Exp. 492/2024.

Fabrica de Soluciones Rak S.A. de C.V. vs. Auditores Empresariales Alcae S. C. Medios Preparatorios Civil Exhorto. 1 Acdo. en Exhorto. Núm. Exp. 472/2024.

Figueroa Llamas María Lucero. Ord. Civil 2 Acdos. en Amparo. Núm. Exp. 2474/2023 Quejosa: María Lucero Figueroa Llamas.

García Trejo Miguel Ángel. Ord. Civil 1 Acdo. en Amparo. Núm. Exp. 2079/2023 Amparo 2079/2023- IV Promov. por M. A. G. T.

Haddad Haddad Adela, Haddad Haddad Héctor y Haddad Haddad Katherine vs. Inmuebles San Miguel S.A., Miguel Haddad Haddad. Especial Mercantil Mercantil Expedientillo. 1 Acdo. Núm. Exp. 132/2018.

Hipotecaria Nacional S.A. de C. V, Sociedad Financiera de Objeto Múltiple, Entidad Regulada, Grupo Financiero BBVA Bancomer vs. Méndez García María del Socorro. Ord. Civil 1 Acdo. en Amparo. Núm. Exp. 344/2011 Amparo 562/2024- II Promov. por Ckd Activos 1 S.A. de C.V.

Hipotecaria Nacional S.A. de C.V. Sociedad Financiera de Objeto Limitado Grupo Financiero vs. Ivonne Arista Pérez. Especial Hipotecario Civil 1 Acdo. Núm. Exp. 130/2021.

Hipotecaria Nacional de Capital Variable Sociedad Financiera de Objeto Limitado, Grupo Financiero BBVA Bancomer vs. Juan Carlos Rojas Araujo. Especial Hipotecario Civil Dilig. Practicada. 1 Acdo. en Tercería. Núm. Exp. 140/2010 Bis. 1 Tercería.

HSBC México, Sociedad Anónima, Institución de Banca Múltiple Grupo Financiero, HSBC División Fiduciaria como Fiduciario en el Fideicomiso Número F/247545 vs. Nancy Doris Romero Mejía y Juan Carlos Castillo Zapata. Especial Hipotecario Civil 1 Acdo. Núm. Exp. 378/2019.

Husny Birch Salomón vs. Nieto Sánchez de López Yolanda. Ejecutivo Mercantil 1 Acdo. Núm. Exp. 1100/2018.

SOLO CONSULTA

Instituto de Seguridad y Servicios Sociales de Los Trabajadores del Estado a Través de su Fondo de la Vivienda Fovissste vs. Sosa Villavicencio Anastacio Antonio. Especial Hipotecario Civil 1 Acdo. Núm. Exp. 794/2021.

Instituto del Fondo Nacional de la Vivienda para los Trabajadores (Infonavit) vs. Omar Domínguez Cortés. Especial Hipotecario Civil 1 Acdo. Núm. Exp. 190/2021.

Loredo Flores Jocelyn vs. Ferjat José y Hernández Cerón Benita y C Director de Registro Público de la Propiedad y del Comercio de la Ciudad de México. Ord. Civil 1 Acdo. Núm. Exp. 1256/2023.

Martínez Flores Anai y Martínez Sánchez Ricardo vs. Grupo Mexicano de Seguros S.A. de C.V. Ord. Civil 1 Acdo. Núm. Exp. 682/2023.

Medina Ortega Celia Rocío vs. Santos Bazán Claudia Cristina y González Carrillo Ariadna. Ord. Civil 1 Acdo. Núm. Exp. 564/2024.

Muñiz García Essaud Hessiel y López Sánchez Karina Elizabeth vs. Grupo Mexicano de Seguros S.A. de C.V. Ord. Civil 2 Acdos. Núm. Exp. 1034/2023.

Oxigeno Arquitectura S.C. vs. Fideicomiso de Administración Cib/2763 a Través de su Administrador la Moral Hines Interest S.A. de C.V. Ord. Civil 1 Acdo. Núm. Exp. 400/2024.

Ramírez Frías María vs. Fidencio Hernández Méndez, Bernardo Ernesto Ramírez Aguilera, Norma Berenice Medrano Ramírez y Cecilia Ivonne Ramírez Aguilera. Ord. Civil 1 Acdo. Núm. Exp. 770/2016 Tomo II.

Reynoso Hernández Miguel vs. Ramírez del Vaille Gaspar. Exhortos Civil 1 Acdo. en Exhorto. Núm. Exp. 542/2024.

Ríos Adame Ana Matilde vs. Patricia Adame Nava. Ord. Civil 1 Acdo. Núm. Exp. 994/2014.

Rivera Aguilar Pedro, Sanjuana Calderón de Loera, Pedro Rivera Calderón, Carlos Guadalupe Rivera Calderón y Viridiana Miriam Rivera Calderón en su Calidad de Causahabientes de Luis Donaldo Rivera Calderón vs. Operadora de Hospitales Ángeles, S.A. de C.V. Ord. Civil 1 Acdo. Núm. Exp. 492/2018 Tomo II.

Secreto. Ejecutivo Mercantil Prevención. 1 Acdo. Núm. Exp. 528/2024.

Secreto. Ejecutivo Mercantil Prevención. 1 Acdo. Núm. Exp. 550/2024.

Secreto. Ejecutivo Mercantil Prevención. 1 Acdo. Núm. Exp. 568/2024.

Sólida Administradora de Portafolios, S.A. de C.V., Sofom, Entidad Regulada, Grupo Financiero Banorte vs. Pierra Achar Zavalza. Ord. Civil 1 Acdo. Núm. Exp. 588/2005 Tomo III.

Vázquez Hernández María Guadalupe vs. Sánchez Díaz Martha Eliu. Ord. Civil 1 Acdo. Núm. Exp. 1018/2023.

Velasco Méndez Efrén Alfredo vs. Promociones la Cima de Nicolás Romero S.A. de C.V., Víctor Manuel Escamilla Guzmán y Notario Público Núm. 45 del Estado de México. Ord. Civil 4 Acdos. Núm. Exp. 764/2015 Tomo II.

Zuloaga Méndez Jesús Francisco y Andrade Peña Alma Lorena vs. García Norma Gloria. Exhortos Civil Exhorto. 1 Acdo. en Exhorto. Núm. Exp. 494/2024.

Del Corona & Scardigli México S.A. de C.V. vs. Bsl3 de México S.A. de C.V. Ejecutivo Mercantil 1 Acdo. Núm. Exp. 490/2024.

Decarome Sociedad Anónima Promotora de Inversión de Capital Variable vs. Marisol Flores Castañeda. Especial Hipotecario Civil 1 Acdo. Núm. Exp. 26/2018 Tomo II.

AUDIENCIA

Chio Chio Zully vs. Hernández Cruz María Estela y Cruz Hernández Enriqueta. Ord. Civil. 2 Audiencias. Núm. Exp. 66/2023.

LA CONCILIADORA POR M.L.
LIC. LUCI DALÍA TORRES GARCÍA

SÉPTIMO DE LO CIVIL

SECRETARÍA "A"
ACUERDOS DEL 31 DE MAYO DEL 2024

Administradora Fome 1 Sociedad de Responsabilidad Limitada de Capital Variable vs. José Martín Chávez Alvarado y Maribel Rocío Ramírez Bazán. Juris. Voluntaria Civil Acdo. I. 1 Acdo. Núm. Exp. 377/2021.

Autofinanciamiento México, S.A. de C.V. vs. Miguel Ángel Lomelí de Alba. Ejecutivo Mercantil Acdo. I. 1 Acdo. Núm. Exp. 117/2003 Tomo III.

Ci Banco, S.A., Institución de Banca Múltiple vs. Mendoza Martínez Samuel y Judith Rivera Rivera. Especial Hipotecario Civil Acdo. I. 1 Acdo. Núm. Exp. 1425/2012 Tomo II.

Concesionaria de Autopistas de Michoacán S.A. de C.V. y Operadora de Autopistas Nacionales Equivent S.A. de C.V. vs. Constructora Norberto Odebrecht S.A. y Generadora Fénix Sapi de C.V. Ord. Civil Acdo. I. 1 Acdo. Núm. Exp. 579/2023.

Consejo Nacional de Fomento Educativo (Conafe). Medios Preparatorios Mercantil Expdllo. I. 1 Acdo. en Expedientillo. Núm. Exp. 25/2016.

Credix Gs Sociedad Anónima de Capital Variable Sociedad Financiera de Objeto Múltiple Entidad No Regulada vs. Martín Marmolejo y Asociados Asesor de Inversión Independiente Sociedad Civil. Ejecc. de Garantías Otorgadas Mediante Prenda Sin Transmisión de Pos. y Fideicomiso de Garantía (Procedimiento Judicial) Mercantil Acdo. I. 1 Acdo. Núm. Exp. 1073/2023.

Gobierno del Distrito Federal vs. Esqueda Rosales María de Jesús y Esqueda Rosales su Sucesión. María. Extinción de Domi. Civil Acdo. I. 1 Acdo. Núm. Exp. 1421/2019 Tomo II.

Guevara Aguirre Rubén vs. Espinosa Barrios Josefina. Ord. Civil Expdllo. I. 1 Acdo. Núm. Exp. 895/2018.

Hernández Rojo Norma Leticia su Sucesión vs. González Ugarte Óscar Enrique. Ord. Civil Acdo. I. 1 Acdo. Núm. Exp. 1097/2023.

HSBC México Sociedad Anónima Institución de Banca Múltiple Grupo Financiero HSBC División Fiduciaria como Fiduciario del Fideicomiso Irrevocable F 238864 vs. Yarahuan Jiménez Carlos y Orozco Méndez María Beatriz. Especial Hipotecario Civil Expdllo. I. 1 Acdo. Núm. Exp. 523/2018.

Ingrusur Sociedad Anónima de Capital Variable vs. Inmobiliaria Ri Bal Sociedad Anónima de Capital Variable y Balsa Cruz Cristina y Quien También Acostumbra a Usar el Nombre de Cristina Balsa Cruz de Rivadeneyra. Especial Hipotecario Civil Acdo. I. 1 Acdo. Núm. Exp. 611/2023.

Jiménez López Alejandro Alexis y García López Laura vs. Jiménez López Baldemar. Exhortos Civil Exhorto. 1 Acdo. en Exhorto. Núm. Exp. 587/2024.

Lory Ayala Luis su Sucesión y Estévez. Jor Servicios, S.A. de C.V. vs. López Valencia Joshua y Intercable, S.A. de C.V. Ord. Mercantil Acuerdo. 8 Acdos. Núm. Exp. 199/2024.

Proyectos Adamantine, Sociedad Anónima de Capital Variable, Sociedad Financiera de Objeto Múltiple, Entidad Regulada vs. Medicuti Moguel José Enrique. Especial Hipotecario Civil Expdllo. I. 1 Acdo. Núm. Exp. 195/2014.

Secreto. Ejecutivo Mercantil Acdo. I. 1 Acdo. Núm. Exp. 229/2024.

Secreto. Ejecutivo Mercantil Acdo. I. 1 Acdo. Núm. Exp. 233/2024.

Secreto. Ejecutivo Mercantil Acdo. I. 1 Acdo. Núm. Exp. 305/2023.

Secreto. Ejecutivo Civil Expdllo. I. 1 Acdo. en Expedientillo. Núm. Exp. 491/2024.

Secreto. Providencias Precautorias Mercantil 1 Acdo. Núm. Exp. 589/2024.

Viaja Ciudad de México Dmp Sapi de C.V. Sociedad Financiera de Objeto Múltiple Entidad No Regulada vs. Gobierno del Distrito Federal. Ord. Civil Acdo. E. 4 Acdos. Núm. Exp. 1351/2019 Tomo III.

NO PUBLICADOS

Agro González, Sociedad de Producción Rural de Responsabilidad Limitada. Ord. Civil Acdo. E. 1 Acdo. en Amparo. Núm. Exp. 1999/2023 Sin Antecedentes.

Destilados Tradicionales de Sol y Tierra S.A. de C.V. vs. Javier Ricoy Gustavo y Javier López Óscar Rafael. Especial Hipotecario Civil 1 Acdo. Núm. Exp. 577/2024.

Flores García Jesús Germán vs. Somoza Vázquez Tayde, Somoza Vázquez Juana y C. Director del Registro Público de la Propiedad y del Comercio del Distrito Federal. Ord. Civil Acdo. E. 1 Acdo. en Amparo. Núm. Exp. 139/2015 376/24.

Mario Alberto Bernabé Sánchez. Ord. Civil Acdo. E. 1 Acdo. en Amparo. Núm. Exp. 599/2024 Sin Antecedentes.

Morales Muñoz Martha Laura vs. Contreras Vargas Diana y Juan Plans Montesinos. Especial Hipotecario Civil Acuerdo. No Publicado. 1 Acdo. Núm. Exp. 1009/2011 Tomo II.

Viaja Ciudad de México Dmp Sapi de C.V. Sociedad Financiera de Objeto Múltiple Entidad No Regulada vs. Gobierno del Distrito Federal. Ord. Civil Acdo. E. 1 Acdo. Núm. Exp. 1351/2019 Tomo III.

De la Hoz Torres Mariana vs. María Estela Barrera Peñaloza de Román y José Román Brito. Especial Mercantil Mercantil Acdo. E. 1 Acdo. en Amparo. Núm. Exp. 1485/2008 1588/2023.

EL SECRETARIO DE ACUERDOS
LIC. EDUARDO BENÍTEZ GARCÍA

SOLO CONSULTA
SOLO CONSULTA
SOLO CONSULTA

SECRETARÍA "B"
ACUERDOS DEL 31 DE MAYO DEL 2024

Aragón Vázquez Edgar Isaac vs. Ramón Avilés Peña, María Guadalupe Peña Colín y Anatolio Avilés Raymundo. Providencias Precautorias Mercantil Acdo. N. 2 Acdos. Núm. Exp. 26/2021.
Arias Hernández Abraham vs. Martínez Alvarado Antonio. Ord. Civil Acdo. N. 1 Acdo. Núm. Exp. 222/2024.
Banco Covalto S.A. Institución de Banca Múltiple vs. Aguilera Constantino Pedro y Constantino Aguilera Prudencio y Botello Cortez Teresa. Especial Hipotecario Civil Expdllo. N. 1 Acdo. Núm. Exp. 720/2019 Tomo II.
Banco Inbursa, S.A., Grupo Financiero Inbursa vs. Luis Ricardo Rodríguez Orradre y Nelba Yolanda Ballegos Escamilla. Especial Hipotecario Civil Acdo. N. 2 Acdos. Núm. Exp. 908/2017.
Banco Regional de Monterrey, Sociedad Anónima, Institución de Banca Múltiple, Banregio Grupo Financiero Actualmente Banco Regional, S.A., Institución de Banca Múltiple, Banregio Grupo Financiero vs. Xander Metalic Industrial Specialities, Sociedad Anónima de Capital Variable y Ruíz Rojas Alexander. Ejecutivo Mercantil Apelación. 4 Acdos. Núm. Exp. 184/2022.
Banco Santander, Sa, Ibm, Grupo Financiero Santander México vs. García Lozano María de Los Ángeles. Especial Hipotecario Civil Acdo. N. 1 Acdo. Núm. Exp. 646/2021.
BBVA Bancomer, S.A. Institución de Banca Múltiple Grupo Financiero BBVA Bancomer vs. Angulo Velázquez Hortencia Gerónima. Especial Hipotecario Civil Expdllo. N. 1 Acdo. Núm. Exp. 1366/2012 Tomo III.
Cortés Pacheco Jorge Alberto vs. Cáceres Esquivel Emilio Antonio. Ejecutivo Mercantil Expdllo. N. 1 Acdo. en Expedientillo. Núm. Exp. 264/2023.
López Matadamas Noé Francisco vs. Autotransportes de Pasajeros Mexico- Toluca- San Luis Metepec Querétaro Flecha Roja, S.A. de C.V. y Otro. Exhortos Civil Exhorto. 1 Acdo. en Exhorto. Núm. Exp. 588/2024.
Manjarrez Lafarga Favio vs. Esteva Figueroa Mercedes Adelaida y Quien También Acostumbra Usar Los Nombres de Mercedes Esteva Figueroa y Mercedes Adelaida Esteva de Torres hoy su Sucesión. Ord. Civil Acdo. N. 1 Acdo. Núm. Exp. 478/2023.
Mexichem Soluciones Integrales S.A. de C.V. vs. Distribuidora de Plásticos Pacheco S.A. de C.V. y López Zetina María del Rosario. Especial Hipotecario Civil Acdo. N. 1 Acdo. Núm. Exp. 226/2015 Tomo 2.
Rueda Ramos Juan Manuel vs. Gloria Alicia Díaz Ortiz. Ord. Civil Acdo. N. 1 Acdo. en Expedientillo. Núm. Exp. 640/2006.
Secreto. Especial Hipotecario Civil Acdo. N. 1 Acdo. Núm. Exp. 1126/2023.
Secreto. Especial Mercantil Mercantil Acdo. N. 1 Acdo. Núm. Exp. 180/2023.
Secreto. Ejecutivo Mercantil 1 Acdo. Núm. Exp. 574/2024.
Secreto. Ejecutivo Mercantil 1 Acdo. Núm. Exp. 586/2024.
Soto Hernández Ramón Marcos vs. Instituto de Seguridad y Servicios Sociales de Los Trabajadores del Estado a Través de Fondo de la Vivienda. Ord. Civil Acdo. N. 1 Acdo. Núm. Exp. 192/2024.
Trejo García Isabel vs. Sáenz Córdova Efraín y Méndez Cataño Guillermina. Ord. Civil Acdo. N. 1 Acdo. Núm. Exp. 176/2024.
NO PUBLICADOS
Arias Hernández Abraham vs. Martínez Alvarado Antonio. Ord. Civil Acdo. N. 1 Acdo. Núm. Exp. 222/2024.
Brayan Omar Castillo Resendiz. Ord. Civil Acdo. E. 1 Acdo. en Amparo. Núm. Exp. 180/2024 Sin Antecedentes.
Cruz Cabrera Diana Lizbeth. Inmat. Judicial Civil Acdo. E. 1 Acdo. en Exhorto. Núm. Exp. 408/2024.
Dirección en Ingeniería y Arquitectura Integral S.A. de C.V. vs. Cuevas Gutiérrez María Antonia. Ord. Civil 1 Acdo. Núm. Exp. 532/2024.
María Lucero Figueroa Llamas. Ord. Civil Acdo. E. 1 Acdo. en Amparo. Núm. Exp. 2474/2023 Sin Antecedentes.
Mendoza Javier María Guadalupe vs. Mendoza Javier Elizabeth y/o Mendoza Javier Elizabeth del Socorro. Ord. Civil Acdo. E. 1 Acdo. en Exhorto. Núm. Exp. 414/2024.
Ramírez Ramírez Érika y Echevarría Camacho Eduardo vs. Ramírez Alquicira Ignacio. Ord. Civil 1 Acdo. Núm. Exp. 562/2024.
Rodríguez González Ana Bertha vs. Condominio Clavel 14 y Isabel Domínguez en su Carácter de Administradora Profesional del Guadalupe y Ortiz Méndez en su Calidad de Presidente del Comité de Vigilancia del Condominio Clavel 14 Luis Adrián y Navarro Heredia María Elena y Ramírez Granados Patricia y López Vázquez Alejandro y Gutiérrez Cruz todos Ellos en su Carácter de Miembros del Comité de Vigilancia del Condominio Clavel 14 Edgar Gerardo y Condominio Clavel 14 A.C. Ord. Civil Acdo. N. 1 Acdo. Núm. Exp. 688/2021 Tomo III.
Scrap II. S. de R. L de C.V. vs. Benítez Sánchez Aurora Araceli. Especial Hipotecario Civil Expdllo. N. 1 Acdo. Núm. Exp. 496/2013.
De la Piedra González Margarita vs. Diestel Torres Érika y Gloria Torres Calderón. Especial Hipotecario Civil Acdo. N. 2 Acdos. Núm. Exp. 724/2013 Tomo II.
Del Monte María Elena vs. Rodolfo Gerardo su Sucesión del Monte Sánchez y Trinidad Jaquelíne Núñez Gabriel. Ord. Civil Apel. N. 1 Acdo. Núm. Exp. 632/2020 Tomo II.

SENTENCIAS DEFINITIVAS DEL 31 DE MAYO DEL 2024

López Alcocer María Antonieta Lidia vs. Gómez López Álvaro. Ord. Civil Sent. Def. 1 Núm. Exp. 668/2023
NO PUBLICADOS
Luna Galicia Manuel y Luna García Leticia vs. Galicia de Luna Amalia su Sucesión y También Conocida como Amalia Galicia Morales su Sucesión y Luna Alquicira Manuel su Sucesión y Fonseca González Onofre Efraín y Director del Registro Público de la Propiedad y de Comercio de la Ciudad de México. Ord. Civil Sent. Def. 1 Núm. Exp. 498/2023

SENTENCIA INTERLOCUTORIA

Banco Santander México, Sociedad Anónima, Institución de Banca Múltiple, Grupo Financiero Santander México vs. Rosales Chim Víctor Joaquín. Especial Hipotecario Civil Sent. Interl. 1 Núm. Exp. 994/2018

LA SECRETARIA DE ACUERDOS
LIC. JENNY KARLA CONSTANTINO ANGUIANO

OCTAVO DE LO CIVIL

SECRETARÍA "A"
ACUERDOS DEL 31 DE MAYO DEL 2024

Alonso Llera Ernesto vs. Editora la Prensa S.A. de C.V. (Periódico la Prensa) y Noel Francisco Alvarado Morales. Ord. Civil Expedientillo. 1 Acdo. Núm. Exp. 967/2018.
Arnau Ávila Juan Carlos vs. Eletres Inmobiliaria, S.A. P. I. de C.V., el C. Director del Registro Público de la Propiedad y del Comercio de la Ciudad de México, Armando Álvarez Cisneros, Blanca Laeken García Bedolla y Notario Público Número 229 de la Ciudad de México, Licenciado Antonio Ruíz Aguirre. Ord. Civil 1 Acdo. Núm. Exp. 179/2020 Tomo II.
Azul Venados Inmobiliaria, S.A. de C.V. antes Recuperadora de Deuda Hipotecaria, S. de R. L. de C.V. vs. Rubio Covarrubias Manuel Ángel. Especial Hipotecario Civil 1 Acdo. Núm. Exp. 155/2011 Tomo II.
Banco Mercantil del Norte S.A., Institución de Banca Múltiple, Grupo Financiero Banorte vs. Mirta Gómez Córdova y Freddy López García. Especial Hipotecario Civil Expedientillo. 1 Acdo. Núm. Exp. 639/2017.
Banco Mercantil del Norte Sociedad Anónima Institución de Banca Múltiple Grupo Financiero Banorte vs. López García Verónica. Especial Hipotecario Civil 1 Acdo. Núm. Exp. 81/2024.
Banco Monex S.A., Institución de Banca Múltiple, Monex Grupo Financiero vs. Textilerade Cuautitlán, S.A. de C.V. y Fernando Jesús Martínez Murillo. Ejecutivo Mercantil Expedientillo. 1 Acdo. Núm. Exp. 473/2019.
Banco Monex Sociedad Anónima Institución de Banca Múltiple Monex Grupo Financiero en su Carácter Única y Exclusivamente de Delegado Fiduciario del Fideicomiso Empresarial Irrevocable de Administración y Garantía Número F 3443 vs. Jaramillo Hurtado Sergio y Martínez Zúñiga Sonia. Especial Hipotecario Civil Pasa a Sentencia. 1 Acdo. Núm. Exp. 153/2023.
Banco Monex, Sociedad Anónima, Institución de Banca Múltiple, Monex Grupo Financiero vs. Mexican Tea Montes, Spr de Ri y Gloria Reyes Genis. Ejecutivo Mercantil 2 Acdos. Núm. Exp. 165/2015 Tomo II.
Banco Santander (México), S.A., Institución de Banca Múltiple, Grupo Financiero Santander México vs. Juan José Chip Robles. Ejecutivo Mercantil 1 Acdo. Núm. Exp. 991/2018 Segundo Tomo.
Banco Santander México S.A., Institución de Banca Múltiple Grupo Financiero Santander México vs. Foga Planos y Planes S.A. de C.V. y Guido Sánchez Enrique Aslan. Ejecutivo Mercantil 1 Acdo. Núm. Exp. 1213/2023.

SOLO CONSULTA
SOLO CONSULTA
SOLO CONSULTA

Banco del Bajío, S.A. Institución de Banca Múltiple en su Carácter de Cesionario de Banca Cremi, S.A. en Liquidación vs. María Eugenia Torres Martínez. Especial Hipotecario Civil 1 Acdo. Núm. Exp. 209/2013 Tomo III.

Basilio Fortino Hermelinda vs. Bautista Hernández Francisco y Hernández Cecilia y Pérez Hernández Heriberto. Ord. Civil Expdllo. de Amparo. 1 Acdo. en Amparo. Núm. Exp. 383/2023 Cuad. de Amp. D. C. 234/2024.

Becerril Cordero Luis vs. Cuevas Ayala Emilio y Otro. Especial Hipotecario Civil 1 Acdo. Núm. Exp. 267/2003 Tomo III.

Bustamante Castillo María de Los Ángeles vs. Zamudio Rebolledo Jorge Armando. Ord. Civil 1 Acdo. Núm. Exp. 85/2022.

Caballero Álvarez Jorge vs. Olvera Mendoza José Luis. Ord. Civil 1 Acdo. Núm. Exp. 1223/2019 Cuarto Tomo.

Carrillo Calvet Silvia vs. Hipotecaria su Casita, S.A. de C.V., Sociedad Hipotecaria de Objeto Limitado hoy Banco Actinver, Sociedad Anónima, Institución de Banca Múltiple, Grupo Financiero Actinver y Sociedad Hipotecaria Federal, Sociedad Nacional de Crédito, Institución de Banca de Desarrollo. Especial Hipotecario Civil 1 Acdo. Núm. Exp. 829/2021.

Cestelos de Mendoza Flores Manuel su Sucesión vs. Margarita Cestelos de Mendoza Flores También Conocida como Margarita Cestelos de Mendoza y Flores También Conocida como Margarita Cestelos de Minguer. Ord. Civil 1 Acdo. Núm. Exp. 963/2019.

Ckd Activos 8 Sociedad Anónima Promotora de Inversión de Capital Variable vs. Ibarra Rodríguez Rosa. Especial Hipotecario Civil 1 Acdo. Núm. Exp. 541/2022.

Cobos Quiroz Víctor vs. Talleres Gráficos de la Nación S. C de P. e y R. S y C. Director de la Oficina Registral Correspondiente Al Municipio de Ecatepec del Instituto de la Función Registral del Estado de México. Ord. Civ. Expedientillo. 1 Acdo. Núm. Exp. 109/2010.

Cripin Santillán Lorenzo vs. Albarrán Mendoza Marbella y Ramírez Albarrán Mónica y Ortega Osvaldo. Ord. Civil 1 Acdo. Núm. Exp. 531/2024.

Dessetec Desarrollo de Sistemas, Sociedad Anónima de Capital Variable vs. Herminio Martín Santiago Muñoz. Especial Hipotecario Civil 1 Acdo. Núm. Exp. 1695/2012.

García Balcázar Jesús y García Balcázar Nicolás vs. Grupo Mexicano de Seguros S.A. de C.V. Ord. Civil 1 Acdo. Núm. Exp. 1135/2023.

García Navarro José Antonio vs. Luis Francisco Uribe Olmedo. Especial Hipotecario Civil 1 Acdo. en Amparo. Núm. Exp. 1111/2015 Amparo 839/2023- Ix.

González Medina Francisco Miguel vs. Méndez Anguiano Juana. Ord. Civil 1 Acdo. Núm. Exp. 1253/2019.

Gutiérrez Echeverría María de Los Ángeles vs. Inmobiliaria Vallamex S.A. de C.V., Javier Francisco Maldonado y Meléndez su Sucesión por Conducto de su Albacea el C. Javier Francisco Maldonado Gutiérrez y Registro Público de la Propiedad y del Comercio de la Ciudad de México. Ord. Civil 1 Acdo. Núm. Exp. 353/2017.

Hernández Pérez Luis vs. López Mercado Alicia. Ejecutivo Mercantil 1 Acdo. Núm. Exp. 843/2023.

Herrera Torres Karina Clementina vs. Villegas Durazo María del Consuelo y Registro Público de la Propiedad y de Comercio de la Ciudad de México. Ord. Civil 1 Acdo. Núm. Exp. 181/2024.

Hoffman & Brassdefer S de R.L. de C.V. vs. Asociación Maka Weiner Iap y Wahid Matuj Kanan Jorge. Ejecutivo Mercantil Expedientillo. 1 Acdo. Núm. Exp. 1069/2022.

HSBC México, S.A. Institución de Banca Múltiple Grupo Financiero HSBC vs. José Manuel Nodal Contreras. Especial Hipotecario Civil 1 Acdo. Núm. Exp. 545/2009 Tomo Dos.

HSBC México, S.A. Institución de Banca Múltiple, Grupo Financiero HSBC, División Fiduciaria en su Carácter de Fiduciario en el Fideicomiso No. F/234036 vs. Josué López Vásquez y Analy Amaro Lara. Especial Hipotecario Civil 1 Acdo. Núm. Exp. 969/2016 Tomo II.

Imperio Automotriz del Sur S.A. de C.V. vs. Herrera de la O. Nicolás y Coordinación de Organizaciones para el Mejoramiento del Transporte en el Estado de México A.C. Ejecutivo Mercantil 1 Acdo. Núm. Exp. 309/2023.

Instituto de Seguridad y Servicios Sociales de Los Trabajadores del Estado a Través de su Fondo de la Vivienda (Fovissste) vs. Becerril Barrios Araceli. Especial Hipotecario Civil 1 Acdo. Núm. Exp. 1317/2023.

Instituto de Seguridad y Servicios Sociales de Los Trabajadores del Estado a Través de su Fondo de la Vivienda (Fovissste) vs. Toxqui Guerrero Moisés. Especial Hipotecario Civil 1 Acdo. Núm. Exp. 1071/2023.

Instituto de Seguridad y Servicios Sociales de Los Trabajadores del Estado a Través de su Fondo de la Vivienda Fovissste vs. Cabrera Arellano Alma Leticia. Especial Hipotecario Civil 1 Acdo. Núm. Exp. 1115/2023.

Instituto de Seguridad y Servicios Sociales de Los Trabajadores del Estado a Través de su Fondo de la Vivienda Fovissste vs. Valadez Márquez Alessandra. Especial Hipotecario Civil 1 Acdo. Núm. Exp. 545/2024.

Instituto del Fondo Nacional de la Vivienda para los Trabajadores (Infonavit) vs. Gloria Adriana Bautista Zamora y Sergio García Monroy. Especial Hipotecario Civil Expedientillo. 1 Acdo. Núm. Exp. 129/2019.

Instituto del Fondo Nacional de la Vivienda para los Trabajadores vs. Olvera Santos Cynthia y Domínguez Vidal Juan Carlos. Especial Hipotecario Civil Pasa a Sentencia. 1 Acdo. Núm. Exp. 375/2023.

López Pérez Guadalupe Carla vs. Seguros Inbursa S.A. Grupo Financiero Inbursa. Ord. Civil 1 Acdo. Núm. Exp. 227/2024.

Magdaleno Camacho José Iván vs. Itaca Capital, S.A. P. I de C.V. Sofom E. N. R. Ejecutivo Mercantil 1 Acdo. Núm. Exp. 365/2024.

Martínez Covarrubias Bernabé vs. Tria Ingeniería México, S.A. P. I. de C.V., Tria Group México, También Conocida como Tria Ingeniería También Conocida como Tria Ingeniería México; Marus Servicios Admiinstrativos S.A. de C.V. y Yul Staffing Group, S.A. de C.V. También Conocida como Gp Consultoría Empresarial. Ord. Civil 1 Acdo. Núm. Exp. 421/2020.

Monroy Herrera Aurelio Sergio vs. Levi Mizrahi Alberto. Ejecutivo Mercantil 1 Acdo. Núm. Exp. 911/2023 Tomo IV.

Oliver Castellanos Reyna Rosa vs. Martínez Cortés Lidia. Ord. Civil 1 Acdo. Núm. Exp. 291/2024.

Portafolio de Negocios S.A. de C.V. Sofom E. R vs. Jiménez González Juan Antonio y Debug Experts S.A. de C.V., y González Cuapio Víctor Manuel y Lamadrid Castillo Melisa. Ejecutivo Mercantil 1 Acdo. Núm. Exp. 1353/2022.

Préstamos Felices en 15 Minutos S.A. de C.V. Sofom Enr vs. Hurtado Cervantes Gloria. Ejecutivo Mercantil 1 Acdo. Núm. Exp. 853/2022.

Pérez Bengochea Riger Gustavo vs. Grupo Constructor Hachi S.A. de C.V. y Quálitas Compañía de Seguros S.A. de C.V. Ord. Civil 1 Acdo. Núm. Exp. 339/2021 Tomo III.

Román Palencia Alberto vs. María del Carmen González de León Cuevas. Ord. Civil 1 Acdo. Núm. Exp. 65/2019 Segundo Tomo.

Sánchez Rodríguez Diana Anais vs. Obregón Rodríguez Martín Héctor. Ord. Civil 1 Acdo. Núm. Exp. 165/2024.

Secreto. Ejecutivo Mercantil 2 Acdos. Núm. Exp. 365/2024.

Secreto. Ejecutivo Mercantil 1 Acdo. Núm. Exp. 565/2024.

Secreto. Ejecutivo Mercantil 1 Acdo. Núm. Exp. 775/2022.

Secreto. Ejecutivo Mercantil 1 Acdo. Núm. Exp. 959/2023.

Solís Ariza Zulma Yadira vs. Cruz Rangel Lilia. Ejecutivo Mercantil 1 Acdo. Núm. Exp. 891/2023.

Toyota Financial Services México S.A. de C.V. vs. Santamarina Gallardo Francisco. Ejecutivo Mercantil 1 Acdo. Núm. Exp. 193/2022.

Uribe de la Mora María Cristina Guadalupe. Juris. Voluntaria Civil 1 Acdo. Núm. Exp. 499/2024.

Vargas Bautista Juan Fabián vs. Ramírez Torres Hortencia Lizbeth y Ramírez Torres Claudia Leticia. Ord. Civil 1 Acdo. Núm. Exp. 67/2024.

Velázquez Angulo Pedro Arturo y Velázquez Angulo Everardo vs. Villavicencio Morales José Alberto y Villavicencio Velázquez Holkan. Ord. Civil 2 Acdos. Núm. Exp. 289/2024.

Zambrano Pérez Tamara vs. Vázquez Jaramillo Guadalupe Paola. Juris. Voluntaria Civil 1 Acdo. Núm. Exp. 515/2024.

BBVA México Sociedad Anónima, Institución de Banca Múltiple, Grupo Financiero BBVA México hoy su Cesionaria Banco Mercantil del Norte, Sociedad Anónima, Institución de Banca Múltiple, Grupo Financiero Banorte vs. María Verónica Pérez Uribe. Especial Hipotecario Civil 1 Acdo. Núm. Exp. 323/2009 Tomo III.

Ci Banco, Sociedad Anónima, Institución de Banca Múltiple en su Carácter de Fiduciario del Fideicomiso Número F/00430 hoy su Cesionario Sergio Antonio Reyes Rivas vs. Julio César Campos González y María Isabel San Martín Marín. Especial Hipotecario Civil 1 Acdo. Núm. Exp. 297/2018 Tomo II.

Sebastián Toribio Leonel Cesionario de Csck 12 México I, Sociedad de Responsabilidad Limitada de Capital Variable vs. María de Lourdes González González. Especial Hipotecario Civil 1 Acdo. Núm. Exp. 1995/2009.

SOLO CONSULTA
SOLO CONSULTA
SOLO CONSULTA

Sebastián Toribio Leonel Cesionario de Csck 12 México I, Sociedad de Responsabilidad Limitada de Capital Variable vs. María de Lourdes González González. Especial Hipotecario Civil 1 Acdo. Núm. Exp. 1995/2009 Tomo II.

NO PUBLICADOS

HSBC México Sociedad Anónima Institución de Banca Múltiple Grupo Financiero HSBC División Fiduciaria Única y Exclusivamente en su Carácter de Fiduciario del Fideicomiso Irrevocable de Administración Fuente de Pago y Garantía Identificado Administrativamen vs. Martínez Marqueda Norma Lydia. Especial Hipotecario Civil No Publicado. 1 Acdo. Núm. Exp. 379/2024.

Secreto. Ejecutivo Mercantil 1 Acdo. Núm. Exp. 473/2024.

Secreto. Ejecutivo Mercantil 1 Acdo. en Incidente. Núm. Exp. 473/2024 Inc. Providencias Precautorias.

LA SECRETARIA DE ACUERDOS M.L.
LIC. ITZEL SALAZAR TORRES

SECRETARÍA "B"
ACUERDOS DEL 31 DE MAYO DEL 2024

Aboumrad Allegre Eduardo vs. Gómez Solano Juana. Ord. Civ. 1 Acdo. Núm. Exp. 994/2003.

Administradora Fom, S de R.L. de C.V. vs. Barrera Piña Ivett Alicia. Ord. Civil 1 Acdo. Núm. Exp. 560/2021.

Aguayo Roussell María Carolina, También Conocida como Aguayo Roussell Carolina, María del Socorro Bonifacia Aguayo Roussell, También Conocida como María del Socorro Aguayo Roussell, María Belinda Aguayo Roussell e Hilda Berenice Aguayo Roussell vs. Jaime Monico Aguayo Roussell, María Silvia Aguayo Roussell, María Isabel Aguayo Roussell, y José Aguayo Roussell También Conocido como José Florencio Aguayo Roussell su Sucesión. Ord. Civil Acdo. en el Cuad. de Amparo. 1 Acdo. en Amparo. Núm. Exp. 484/2019 Amparo D. C. 385/2024.

Analistas de Recursos Globales, S.A. P. I. de C.V. vs. Ives Antonio Rodríguez León, Lucía Elena Díaz de León Pedraza y Yesenia Galido Zamora. Providencias Precautorias Mercantil 1 Acdo. Núm. Exp. 568/2016.

Banco Actinver, Sociedad Anónima Institución de Banca Múltiple, Grupo Financiero Actinver, Actuando Única y Exclusivamente en su Carácter de Fiduciario del Fideicomiso Irrevocable de Administración y Fuente de Pago 4659 vs. Laura Fentanes Conde. Especial Hipotecario Civil 1 Acdo. Núm. Exp. 1130/2014.

Banco Mercantil del Norte S.A. Institución de Banca Múltiple, Grupo Financiero Banorte vs. Roberto Rodríguez Rocha y María Natividad Silva Soberanis. Especial Hipotecario Civil 1 Acdo. Núm. Exp. 200/2016 Tomo II.

Banco Santander México S.A. Institución de Banca Múltiple Grupo Financiero Santander México vs. Tecnorecompensas de México Sapi de C.V. y Zepeda Carranza Palazuelos Mónica y Sierra Grosvenor Justo. Ejecutivo Mercantil 1 Acdo. en Incidente. Núm. Exp. 114/2024 Inc. Providencias Precautorias.

Banco Ve por Más, S.A. Institución de Banca Múltiple, Grupo Financiero Ve por más vs. Óscar Paul Merino Enríquez y Jesús Xóchitl Alderete. Ejecutivo Mercantil 1 Acdo. Núm. Exp. 188/2016 Tercer Tomo.

Baselis Reyes Pedro vs. María Teresa Beristain Fernández y Otro. Especial Hipotecario Civil 1 Acdo. Núm. Exp. 570/1997 Tomo Seis.

BBVA México S.A. Institución de Banca Múltiple Grupo Financiero BBVA México vs. Martínez García Luis Martín. Especial Hipotecario Civil 1 Acdo. Núm. Exp. 894/2023.

Boussart Olivan María Guadalupe vs. Matilde Fernández Collado. Ord. Civil 2 Acdos. Núm. Exp. 332/2020 Tomo II.

Cejudo Muñiz Lorenzo y Vitar González Sofía Graciela vs. Muñiz Rodríguez Florinda y También Conocido como Florinda Muñiz Rodríguez de Ramírez y Díaz Romero José Jacobo y Crespo Cheinne Virginia y Crespo Chenine María de Los Ángeles y Serrano Abal Mauricio Alfredo y Torres Torres Miguel Ángel y Tortolero Crespo Elsa y González Becerril Abel y Jiménez Nava Juan Carlos y Jáuregui Riestra Ma del Rocío y Mendoza Matos María Luisa. Ord. Civil 1 Acdo. Núm. Exp. 1138/2023 Segundo Tomo.

Cibanco, Sociedad Anónima, Institución de Banca Múltiple vs. Silvia Guadalupe Martínez Benítez. Especial Hipotecario Civil 1 Acdo. Núm. Exp. 1248/2009 Segundo Tomo.

Cibanco, Sociedad Anónima, Institución de Banca Múltiple en su Carácter de Fiduciario en el Fideicomiso Número F/00430 vs. Ricardo Israel Salvador Valdez y Nancy Fabiola Zavala Vázquez. Especial Hipotecario Civil 1 Acdo. Núm. Exp. 322/2017.

Contreras Salas Luis Alberto vs. Amat González Eugenio Claudio hoy su Sucesión y Amat Estrada Rubén Alejandro y Amat Estrada Claudio Alonso. Ejecutivo Civil Expedientillo. 1 Acdo. Núm. Exp. 896/2021.

Correa Gómez Concepción su Sucesión vs. Hernández Arciniega Delfina. Actos Prejudiciales Civil 1 Acdo. Núm. Exp. 452/2024.

Dávila Méndez su Sucesión Francisco vs. Dávila Bucio Audrey Astrid. Ord. Civil 1 Acdo. Núm. Exp. 816/2022.

Esteban Camacho José Luis María vs. Asociación Rural Mixta de Interes Colectivo de Rl. Productos Forestales de Oro (Proforo) y Otro. Ejec. Merc. Expedientillo. 1 Acdo. Núm. Exp. 290/2001.

Fabila Ibarra Adrián vs. Alberto Duarte Díaz en su Calidad de Administrador Único y Accionista de la Moral Dipa Proyecto y Administración, S.A. de C.V. Ord. Mercantil 1 Acdo. Núm. Exp. 614/2020.

Fernández Collado Matilde su Sucesión vs. Boussart Olivan María Guadalupe. Ord. Civil Acdo. en el Cuad. de Amparo. 1 Acdo. en Amparo. Núm. Exp. 248/2022 363/2024- III.

Flores Granados José Antonio vs. Teresa Laurean Álvarez, Paola Yunuen Flores Laurean y Emilio Antonio Flores Laurean. Ord. Civil 1 Acdo. Núm. Exp. 356/2019 Segundo Tomo.

Flores Vilchis María Cristina y Téllez Galicia Gerardo vs. Rueda Suárez Lorenza y Regino Vicente. Ord. Civil Expedientillo. 1 Acdo. Núm. Exp. 216/2023.

García Chávez Saúl y Dionicio Sebastián su Sucesión Guadalupe vs. Moreno Hernández María Graciela y García Moreno Jorge Luis. Ord. Civil Expedientillo. 1 Acdo. Núm. Exp. 978/2022.

García Ramón Jesús vs. Asociación Nacional de Actores Anda, Casillas Estrada Abel y Montesoro Eugenio. Ord. Civil 1 Acdo. Núm. Exp. 1276/2019 Tomo II.

Gayosso Ayala María Idalia vs. Béjarano Martínez Itzel. Ejecutivo Mercantil 2 Acdos. Núm. Exp. 826/2023.

Gobierno de la Ciudad de México y Fideicomiso para la Reconstrucción Integral de la Ciudad de México Número 7579- 2 vs. Díaz de León Carlos y Ribe Martínez de Velasco Francisco Javier. Ord. Civil 1 Acdo. Núm. Exp. 616/2020 Quinto Tomo.

González Sesma Eulalia y Víctor Hugo Martínez González vs. Seguros Bancomer, S.A. Afianzadora Sofimex, S.A. Ord. Mercantil 1 Acdo. Núm. Exp. 290/2015.

Gutiérrez Vera Ezequiel del Carmen su Sucesión y-o. Ezequiel Gutiérrez Vera su Sucesión vs. Cañete Ibáñez Elías. Ord. Civil 1 Acdo. Núm. Exp. 542/2024.

Hersuma Asesores, S.A. de C.V. vs. Ci Banco S.A. Institución de Banca Múltiple. Providencias Precautorias Mercantil Acdo. en el Cuad. de Amparo. 1 Acdo. en Amparo. Núm. Exp. 1190/2023 Amparo 1527/2023- Vii.

HSBC México, S.A. Institución de Banca Múltiple, Grupo Financiero HSBC, División Fiduciariam, como Fiduciario en el Fideicomiso Identificado Con el Número F/262757 vs. Octavio Galván Mendiola y Luz María Navarro Lugo. Especial Hipotecario Civil Expedientillo. 1 Acdo. Núm. Exp. 266/2014.

HSBC México, S.A. Institución de Banca Múltiple, Grupo Financiero HSBC División Fiduciaria en su Carácter de Fiduciario en el Fideicomiso No. F/234036 vs. Marcela Alvarado Soto y Edgar Bartolo Torres Alcalá. Especial Hipotecario Civil 1 Acdo. Núm. Exp. 50/2017.

HSBC México, S.A., Institución de Banca Múltiple, Grupo Financiero HSBC División Fiduciaria en su Carácter de Fiduciario en el Fideicomiso Número F/234036 vs. Roberto Montufar Manilla. Especial Hipotecario Civil Expedientillo. 2 Acdos. Núm. Exp. 1202/2017.

HSBC México, Sociedad Anónima, Institución de Banca Múltiple, Grupo Financiero HSBC vs. Carlos Apipihuasco Villa, Quien También Se Conoce como Carlos Apipilhuasco Villa. Especial Hipotecario Civil 1 Acdo. Núm. Exp. 664/2020.

Instituto Mexicano del Seguro Social vs. María Antonia Hernández Flores. Ejec. Merc. 1 Acdo. Núm. Exp. 690/2000.

Instituto de Seguridad y Servicios Sociales de Los Trabajadores del Estado a Través de su Fondo de la Vivienda Fovissste vs. Vallin Vargas Héctor. Especial Hipotecario Civil 1 Acdo. Núm. Exp. 566/2024.

SOLO CONSULTA
SOLO CONSULTA
SOLO CONSULTA

Instituto de Seguridad y Servicios Sociales de Los Trabajadores del Estado, a Través de su Fondo de la Vivienda Fovissste vs. Turruviates Solari Marcelo. Especial Hipotecario Civil 1 Acdo. Núm. Exp. 522/2024.

Instituto del Fondo Nacional de la Vivienda para los Trabajadores (Infonavit) vs. Antonia Guadalupe Morales Rodríguez. Especial Hipotecario Civil 1 Acdo. Núm. Exp. 1128/2013.

Jorge Ernesto Robledo Reyes vs. Edmundo Menchaca Oviedo y Elena Magaña Ramírez. Especial Hipotecario Civil Acdo. en el Cuad. de Amparo. 2 Acdos. en Amparo. Núm. Exp. 564/2017 Amparo 940/2023- V.

Lazcano López Miguel vs. Dalíla Nora Cruz Uribe de Morales y Alejandro Morales Sánchez. Especial Hipotecario Civil Expedientillo. 1 Acdo. Núm. Exp. 722/2013.

Londoño González Martha Elena vs. Teléfonos de México, S.A. B de C.V. (Telmex). Ord. Civil Acdo. en el Cuad. de Amparo. 2 Acdos. en Amparo. Núm. Exp. 286/2020 Amparo 487/2024- II.

López Reyes Carlos vs. Gobierno de la Ciudad de México y Medina Castro Casimiro Eleazar. Ord. Civil 1 Acdo. Núm. Exp. 140/2024.

Mabucapa I Sociedad de Responsabilidad Limitada de Capital Variable vs. González Rodríguez Alejandro. Especial Hipotecario Civil 1 Acdo. Núm. Exp. 120/2023.

Mabucapa I Sociedad de Responsabilidad Limitada de Capital Variable vs. Pérez Sánchez Genoveva. Especial Hipotecario Civil 1 Acdo. Núm. Exp. 498/2023.

Martínez Astorga Ruth, Martínez Astorga Yolanda y Martínez Astorga Rubén vs. Irene Martínez Astorga. Ord. Civil 1 Acdo. Núm. Exp. 910/2015.

Meneses Estrada Sofía vs. Grupo Valco S.A. de C.V. Ord. Civ. Expedientillo. 1 Acdo. Núm. Exp. 1450/1992.

Montepio Luz Saviñon, Institución de Asistencia Privada vs. Itzel Marlene Castro González, Refugio Castro Ramírez y María del Rosario González Vázquez. Especial Hipotecario Civil Expedientillo. 1 Acdo. Núm. Exp. 736/2019.

Morales Hernández Silvia Valeria vs. Franco Bouret José Luis y Espinosa Hernández Lidia Andrea. Juris. Voluntaria Civil 1 Acdo. Núm. Exp. 86/2024.

Padilla Villegas Jonathan Juan Víctor vs. Gutiérrez Uribe Rodrigo. Juris. Voluntaria Civil 1 Acdo. Núm. Exp. 682/2023.

Paz Pérez Esmeralda vs. Translogistica S.A. de C.V. y Estafeta Mexicana S.A. de C.V. y Tip de México Sapi S.A. de C.V. y Rojas Valerio Eliseo y y Qualitas Compañía de Seguros S.A. de C.V. Ord. Civil 1 Acdo. Núm. Exp. 728/2019 Noveno Tomo.

Pérez Avelino Gabriela vs. Juan Manuel Palafox Masso. Ord. Civil Expedientillo. 1 Acdo. Núm. Exp. 950/2017.

Pineda González Beatriz Nidia vs. Tapia Abasta Yozohandy y Cruz Pineda Héctor Hugo. Ord. Civil Acdo. en el Cuad. de Amparo. 1 Acdo. en Amparo. Núm. Exp. 710/2023 Amparo Número 126/2024- I.

Pineda Padrón Eduardo Alejandro Emiliano y También Conocido Eduardo Pineda Padrón y Inversiones el Daher S.A. vs. Montufar Pineda Lilián Jéssica y Montufar Pineda Érika Claudia y Franco Luna Pedro Enrique y y-o. Pedro Enrique Hilario Franco Luna y Sacal Farca Jacques y Desarrolladora Ulterrius S.A. de C.V. y Talavera Autrique, Titular de la Notaría Número 221 de la Ciudad de México Francisco y Grupo Cpy J S.A. de C.V. y Franco Luna, y/o Pedro Enrique Hilario Franco Luna Titular de la Correduría Número 13 de Ecatepec de Morelos, Estado de México Pedro Enrique y Grupo C P y J S.A. de C.V. y Pérez Fernández del Castillo, Titular de la Notaría Número 23 de la Ciudad de México Bernardo Roberto. Ord. Mercantil 1 Acdo. Núm. Exp. 538/2021 Tomo V.

Pinturas Contimex S.A. de C.V. vs. Delegación Gustavo A. Madero, hoy Alcaldía Gustavo A. Madero. Ord. Mercantil Acdo. en el Cuad. de Amparo. 1 Acdo. en Amparo. Núm. Exp. 828/2018 Amparo 958/2023- III.

Piñuelas Rosalva vs. Seguros Inbursa S.A. Grupo Financiero Inbursa. Ord. Civil 1 Acdo. Núm. Exp. 474/2024.

Prima Administradora de Activos, A. A. de C.V. vs. Moisés Narváez Montero y Gloria Rodríguez García. Juris. Voluntaria Civil 1 Acdo. Núm. Exp. 1050/2019.

Quiroz Barrios Eduardo y Álvaro Moctezuma Pochat vs. María Fernanda García Villalobos Haddad. Especial Hipotecario Civil 1 Acdo. Núm. Exp. 202/2021 Tomo 2.

Rivera López Araceli vs. Martínez de Escobar Cabrera Camilo y Alvarado Ronces Agustín Alfonso y C Director del Registro Público de la Propiedad y de Comercio. Ord. Civil 1 Acdo. Núm. Exp. 816/2021.

Roberto González Reyes vs. Santos González Reyes. Ord. Civil Expedientillo. 1 Acdo. en Expedientillo. Núm. Exp. 130/2022.

Sánchez Becerril Raymundo Adrián vs. Montaño Hernández Yolanda. Ord. Civil 1 Acdo. Núm. Exp. 508/2024.

Sánchez Vargas Juan Rogelio vs. Adrián Eduardo Valdivia Chávez. Ord. Civil Expedientillo. 1 Acdo. Núm. Exp. 656/2020.

Scotiabank Inverlat, S.A., Institución de Banca Múltiple Grupo Financiero Scotiabank Inverlat vs. León Carrillo Rosa Elena de Guadalupe. Especial Hipotecario Civil 1 Acdo. en Amparo. Núm. Exp. 1116/2019 Amparo Directo 2.

Secreto. Ejecutivo Mercantil 1 Acdo. en Exhorto. Núm. Exp. 398/2024.

Secreto. Ejecutivo Mercantil 1 Acdo. Núm. Exp. 84/2022.

Secreto. Ejecutivo Mercantil 1 Acdo. en Incidente. Núm. Exp. 842/2023 Inc. Providencias Precautorias 2.

Segura Islas María Esther vs. Islas León Loreto y Islas Rivas Francisco y Torres Rivas Mauro y Islas León Loreto y C Director del Registro Público de la Propiedad y del Comercio de la Ciudad de México. Ord. Civil 1 Acdo. Núm. Exp. 482/2024.

Sociedad Hipotecaria Federal, S.N.C. Institución de Banca de Desarrollo en su Carácter de Fiduciario del Fondo de Operación y Financiamiento Bancario a la Vivienda vs. Muñoz Mctezuma Cutberto y Juárez Vega Juana. Especial Hipotecario Civil 1 Acdo. Núm. Exp. 718/2020.

Vargas Carranza Ramces Fernando vs. La Latinoamericana Seguros S.A. Ord. Mercantil 3 Acdos. Núm. Exp. 624/2019 Cuarto Tomo.

Vfs México, S.A. de C.V. Sociedad Financiera de Objeto Múltiple, E. N. R vs. Félix González Delgadillo, Ana Emma Caleti Díaz y/o Emma Calette Díaz y/o Ana Emma Calete Díaz. Convencional O. Preferente Mercantil Expedientillo. 1 Acdo. Núm. Exp. 788/2015 Segundo Tomo.

Vivieros Martínez Laura Clorinda vs. Balderas Barrios Porfirio. Esp. Hip. 2 Acdos. Núm. Exp. 686/2002.

Decarome, Sociedad Anónima Promotora de Inversión de Capital Variable vs. Grupo Indecalza de León, S.A. de C.V., Juan Antonio de Jesús López de Alba y Luz Mercedes López de Alba. Ejecutivo Mercantil 1 Acdo. Núm. Exp. 568/2019 Segundo Tomo.

MAL PUBLICADOS

Medina Valencia Celia su Sucesión vs. Estrada Medina Pedro Martín. Ord. Civil mal Publicado. 1 Acdo. Núm. Exp. 422/2023.

NO PUBLICADOS

Díaz Tapia Mirna Josefina vs. Calva Flores Celerino y Hdi Seguros S.A. de C.V. Ord. Civil 1 Acdo. Núm. Exp. 1212/2023.

SENTENCIA INTERLOCUTORIA

Quiroz Barrios Eduardo y Álvaro Moctezuma Pochat vs. María Fernanda García Villalobos Haddad. Especial Hipotecario Civil Sen Inter 1 Núm. Exp. 202/2021 Tomo 2

EL SECRETARIO PROYECTISTA M.L.

LIC. MARIO NIETO PEREZ

NOVENO DE LO CIVIL

SECRETARÍA "A"
ACUERDOS DEL 31 DE MAYO DEL 2024

Acatitla Jiménez Hilda Soledad vs. Ávila Acatitla Beatriz y Acatitla Jiménez Yolanda Gudelia. Ord. Civil 1 Acdo. Núm. Exp. 659/2021 Tomo II.

Alvarado Trejo Blanca Alicia vs. Gerardo López Vargas. Ord. Civil 1 Acdo. Núm. Exp. 273/2021.

Arrendadora Actinver S.A. de C.V. vs. Grupo Inmobiliario Constructor Damasam, S.A. de C.V. y Arreola Sam David. Especial Hipotecario Civil 1 Acdo. Núm. Exp. 59/2017 Tomo III.

Arvizu Cruz Carlos vs. Bobadilla Valdivia Arturo y Blanc Escalante Lucía. Ord. Civil 1 Acdo. Núm. Exp. 447/2024.

Autofinanciamiento México S.A. de C.V. vs. Moctezuma Uribe José Rogelio y Uribe García Jorge. Ejecutivo Mercantil 1 Acdo. Núm. Exp. 361/2024.

Banco Covalto, S.A., Institución de Banca Múltiple vs. Grupo Mkt Sport Promotions, S.A. de C.V. y Guerra Flores Guadalupe. Ejecutivo Mercantil 2 Acdos. Núm. Exp. 793/2023.

Banco Invex Sociedad Anónima Institución de Banca Múltiple Invex Grupo Financiero en su Carácter de Fiduciario en el Fideicomiso 3939 vs. Melchor Vázquez Diana y Rey Sánchez Guillermo. Juris. Voluntaria Civil 1 Acdo. Núm. Exp. 95/2023.

SOLO CONSULTA
SOLO CONSULTA
SOLO CONSULTA

Banco Santander México, S.A. Institución de Banca Múltiple, Grupo Financiero Santander vs. León Gil Eloísa Haydee. Ord. Civil 1 Acdo. Núm. Exp. 645/2021 Tomo III.

BBVA Bancomer, Sociedad Anónima, Institución de Banca Múltiple, Grupo Financiero BBVA Bancomer vs. Alfredo Olmedo Trujillo y Esperanza Pérez Carrillo. Ord. Civil 1 Acdo. Núm. Exp. 1471/2011 Tomo II.

Bermúdez Limón Carlos Gerardo su Sucesión vs. Guerrero Campuzano Susana y Lázaro Villegas Carlos Damián. Ord. Civil 1 Acdo. Núm. Exp. 1251/2022 Tomo II.

Bravo López Mauricio vs. Condominio Popocatepetl S.A. de C.V. y C Director del Registro Público de la Propiedad y del Comercio de la Ciudad de México y Bravo López Estela su Sucesión. Ord. Civil 2 Acdos. Núm. Exp. 471/2024.

Cerón Aguilar Rosa su Sucesión, Cynthia Carlin Cerón, Carlin Cerón Omar y Carlin Cerón Jair, Hernández Tovilla David su Sucesión, Tovilla Hernández Teodora y Hernández López Melecio vs. Transportes Herca de Ocozocoautla S.A. de C.V. y Qualitas, Compañía de Seguros, S.A. de C.V. Ord. Civil 2 Acdos. Núm. Exp. 165/2017 Tomo II.

Chávez López Guadalupe vs. Arquitectos y Asesores Asociados S.A. de C.V. Ord. Civil 1 Acdo. Núm. Exp. 537/2024.

Durán Rodríguez Mauro vs. Isaura Ramírez Sánchez y Rafael Moreno Mejía. //Amparo Indirecto N°. 30/2024- V, Interpuesto por Isaura Ramírez Sánchez, por su Propio Derecho. //. Ord. Civil 2 Acdos. en Amparo. Núm. Exp. 103/2024 30/2024- V.

F Ininterlomas Sociedad Anónima de Capital Variable Sociedad Financiera de Objeto Múltiple Entidad No Regulada vs. Serrano Mariscal Gustavo Antonio. Juris. Voluntaria Civil 1 Acdo. Núm. Exp. 587/2024.

Gutiérrez Ambriz Administrador del Condominio Centro Distribuidor de Pescados y Mariscos, la Nueva Viga Roberto vs. García Pérez Elvira. Ord. Civil 2 Acdos. Núm. Exp. 989/2023.

HSBC México S.A. Institución de Banca Múltiple Grupo Financiero HSBC División Fiduciaria vs. Inmobiliaria Sierra Madre S.A. y Prado Castellanos Mario Enrique. Ord. Mercantil 2 Acdos. Núm. Exp. 525/2021.

HSBC México, S.A. Institución de Banca Múltiple, Grupo Financiero HSBC, División Fiduciaria, en su Carácter de Fiduciario del Fideicomiso F/253936 vs. Vargas Velázquez Thelma Imelda y Velázquez Vázquez Carlos Manuel. Especial Hipotecario Civil 1 Acdo. Núm. Exp. 771/2018 Tomo II.

HSBC México, S.A., Institución de Banca Múltiple, Grupo Financiero HSBC, División Fiduciaria, en su Carácter de Fiduciario del Fideicomiso Irrevocable Número F/233595 vs. Enríquez Vega Karla Lizeth. Juris. Voluntaria Civil 1 Acdo. Núm. Exp. 807/2021.

Instituto del Fondo Nacional de la Vivienda para los Trabajadores (Infonavit) vs. Rodríguez Valencia José Blas. Proced. Convencional Mercantil Civil 1 Acdo. Núm. Exp. 1061/2019.

Instituto del Fondo Nacional de la Vivienda para los Trabajadores Infonavit vs. Castillo Fernández Jorge y López Blancas Guadalupe Patricia. Especial Hipotecario Civil a Disposición. 1 Acdo. Núm. Exp. 1181/2022.

José Luís Cardona Vallin vs. Promotora de Aceros y Materiales S.A. de C.V. y Otros. Especial Hipotecario Civil 1 Acdo. Núm. Exp. 1097/2011 Tomo II.

Juan Marcos Issa Antonio, Servicios Especializados y Derivados en Petróleo, S.A. de C.V. y Blue Marine Offshore Ltd. S.A. vs. Grupo Industrial Durandco, S.A. de C.V., Juan Reynoso Durand, Alfredo Reynoso Durand, Blue Marine Technology S.A. de C.V., Blue Marine Capital S.A. de C.V., Blue Marine Shipping México S.A. de C.V., Blue Marine Shipping II S.A. de C.V., Bornemann Multiphase Services, S.A. de C.V., México Offshore Oil Drilling Co, S.A. de C.V., Ocean Mexicana, S.A. de C.V., Blue Offshore International Services, S.A. de C.V., Normex Offshore, S.A. de C.V. y Blue Pionner Mx, S.A. de C.V. Ord. Mercantil 1 Acdo. Núm. Exp. 303/2021 Tomo Vii.

López Castellanos José de Jesús vs. Ramírez Jiménez Porfirio. Ejecutivo Mercantil 1 Acdo. Núm. Exp. 17/2023.

Martínez Sánchez Francisco Fernando vs. Díaz Martínez María Elena y Jorge Navarro Ramírez. Ord. Civil 1 Acdo. Núm. Exp. 1527/2009 Tomo II.

Midetel S.A. de C.V. y Vz Capital S.A. de C.V. vs. Televisa S.A. de C.V. Ord. Merc. 1 Acdo. Núm. Exp. 93/2007.

Monto Fácil Sociedad Anónima Promotora de Inversión de Capital Variable Sociedad Financiera de Objeto Múltiple Entidad No Regulada y También Conocida como Monto Fácil Sapi de C.V. Sofom Enr vs. Luna García María Elena Emma. Ejecutivo Mercantil a Dispo. 1 Acdo. Núm. Exp. 375/2024.

Navistar Financial S.A. de C.V. Sociedad Financiera de Objeto Múltiple, Entidad No Regulada vs. Unión de Crédito del Transporte Público S.A. de C.V., Autobuses Baltazar S.A. de C.V., Autobuses México-Tlalnepantla y Puntos Intermedios S.A. de C.V., Autotransportes Monte de Las Cruces S. C. L., Autotransportes San Pedro Santa Clara Km20 S.A. de C.V. Ejecutivo Mercantil 2 Acdos. Núm. Exp. 1367/2011 Tomo II.

Pozas Melgar Paloma vs. Ics Import And Export S.A. de C.V. ; Seguros BBVA Bancomer S.A. de C.V., Grupo Financiero BBVA Bancomer; Caminos y Puentes Federales de Ingresos y Servicios Conexos (Capufe) y Qualitas Compañía de Seguros, S.A. B. de C.V. Ord. Civil 1 Acdo. Núm. Exp. 73/2018.

Ramírez Espinosa Leticia vs. Macotela Macías Javier. Especial Hipotecario Civil Dada Cuenta. 1 Acdo. Núm. Exp. 921/2022.

Ramírez Espinosa Leticia vs. Macotela Macías. //Amparo Indirecto N°1200/2023, Interpuesto por Javier Macotela Macías, por su Propio Derecho. // Javier. Especial Hipotecario Civil 1 Acdo. en Amparo. Núm. Exp. 921/2022 1200/2023.

Rangel Leyva Esperanza vs. Terreros Rangel Julio. Ord. Civil 1 Acdo. Núm. Exp. 635/2022.

Rivera Gutiérrez María de Los Ángeles vs. Aguilar Flores Ricardo, Aguilar Mejía María Carla Elisa, Axa Seguros S.A. de C.V. y Caminos y Puentes Federales de Ingresos y Servicios Conexos. Ord. Civil 1 Acdo. Núm. Exp. 1371/2018 Bis. 1 Tomo 2.

Romero Núñez Rodolfo y Flores Flores Silvia Guadalupe vs. Romero Flores Rodolfo, Romero Flores José Rafael, Romero Flores Elizabeth, Romero Flores Mónica y Romero Flores Norma. Ord. Civil 1 Acdo. Núm. Exp. 835/2016 Tomo II.

Sánchez Solorio Nancy Liliana y Hernández Camacho Marcos Rafael vs. Grupo Mexicano de Seguros S.A. de C.V. Ord. Civil 1 Acdo. Núm. Exp. 157/2024.

Scotiabank Inverlat, S.A., Institución de Banca Múltiple, Grupo Financiero Scotiabank Inverlat vs. González Hernández Alma Laura. Especial Hipotecario Civil 1 Acdo. Núm. Exp. 81/2020 Tomo II.

Secreto. Ejecutivo Mercantil 1 Acdo. Núm. Exp. 527/2024.

Secreto. Ejecutivo Mercantil 1 Acdo. Núm. Exp. 547/2024.

Secreto. Ord. Mercantil 2 Acdos. Núm. Exp. 579/2021 Tomo.

Secreto. Ejecutivo Mercantil 1 Acdo. Núm. Exp. 583/2024.

Secreto. Ejecutivo Mercantil 1 Acdo. Núm. Exp. 585/2024.

Secreto. Ord. Mercantil 1 Acdo. Núm. Exp. 635/2023.

Serfimex Capital, S.A. P. I. de C.V. Sociedad Financiera de Objeto Múltiple (Sofom), Entidad No Regulada (Enr) vs. Gasolinera Los Agaves, S.A. de C.V. ; Correa Cortés Eduardo; Correa Willes Fernando; Santoyo Méndez Hector; Correa Willes Eduardo; Arías Ramírez Paula, Servicio Conejos, S.A. de C.V. y Purificadora San Juan del Río, S.A. de C.V. Ejecutivo Mercantil 1 Acdo. en Tercería. Núm. Exp. 107/2018.

Socafi S.A. de C.V. vs. Hernández Flores Martha Alberta. Ejecutivo Mercantil 1 Acdo. Núm. Exp. 685/2023.

Soria Castillo José Luis vs. BBVA México S.A. Institución de Banca Múltiple Grupo Financiero BBVA México antes Hipotecaria Nacional, Sociedad Anónima de Capital Variable, Sociedad Financiera de Objeto Limitado, Grupo Financiero BBVA Bancomer. Especial Hipotecario Civil 1 Acdo. Núm. Exp. 589/2024.

Universidad Autónoma del Estado de Hidalgo vs. International Legal Assistance, Sociedad Anónima de Capital Variable (S. A. de C.V.). Ord. Civil Auto a Disposición. 1 Acdo. Núm. Exp. 971/2023 Tomo II.

Valencia Magaña Enrique vs. Marco Antonio Hernández Vázquez. Ejecutivo Mercantil 1 Acdo. Núm. Exp. 921/2006 Tomo VI.

AUDIENCIA

López Dimas Jorge y Moreno Torres Nancy vs. Grupo Mexicano de Seguros S.A. de C.V. Ord. Civil. 1 Audiencia. Núm. Exp. 281/2023 Tomo II.

EL SECRETARIO DE ACUERDOS
LIC. SILVIA INÉS LEÓN CASILLAS

SECRETARÍA "B"
ACUERDOS DEL 31 DE MAYO DEL 2024

Alexma Asesoría y Equipos Especializados S.A. de C.V. vs. Hernández Rendón Luis y Casa Álamos S.A. de C.V. Medios Preparatorios Mercantil 1 Acdo. Núm. Exp. 586/2024.

SOLO CONSULTA
SOLO CONSULTA
SOLO CONSULTA

Arias Sánchez Georgina vs. Alonso Villamil Francisco David; Alonso Pacheco Francisco y Villamil Soria Yolanda, Así como Adriana Puente Barrera y Avelino Márquez Díaz. //Amparo Indirecto N°. 259/2023, Interpuesto por Georgina Arias Sánchez, por Conducto de su Apoderado Jesús Octavio Guillén Martínez. //. Especial Hipotecario Civil 1 Acdo. en Amparo. Núm. Exp. 376/2018 259/2023.

Banco Inbursa, Sociedad Anónima, Institución de Banca Múltiple, Grupo Financiero Inbursa vs. Paredes Martínez Luis. Especial Hipotecario Civil 1 Acdo. Núm. Exp. 150/2022.

Banco Mercantil del Norte, Sociedad Anónima Institución de Banca Múltiple, Grupo Financiero Banorte vs. Trejo López Iván Ariel y Érika Rodríguez Montenegro. Especial Hipotecario Civil Auto a Disposición. 1 Acdo. Núm. Exp. 1364/2008 Tomo II.

Banco Mercantil del Norte S.A. Institución de Banca Múltiple, Grupo Financiero Banorte vs. Hernández. //Amparo Indirecto Número 1493/2023, Interpuesto por Banco Mercantil del Norte, Sociedad Anónima, Institución de Banca Múltiple, Grupo Financiero Banorte, por Conducto de su Apoderada Legal Ernestina Hernández Méndez. // Javier. Especial Hipotecario Civil 1 Acdo. en Amparo. Núm. Exp. 492/1998 1493/2023.

Banco Mercantil del Norte, S.A., Institución de Banca Múltiple, Grupo Financiero Banorte vs. Manzur Ruíz Mónica Yadhira. Especial Hipotecario Civil 1 Acdo. Núm. Exp. 78/2021.

Banco Mercantil del Norte, Sociedad Anónima, Institución de Banca Múltiple, Grupo Financiero Banorte, hoy Fernando Barragán Aquino vs. Osorio Figueroa Jesús Michel. Especial Hipotecario Civil 1 Acdo. Núm. Exp. 108/2021.

Banco Monex Sociedad Anónima, Institución de Banca Múltiple Monex Grupo Financiero en su Carácter de Delegado Fiduciario en el Fideicomiso Empresarial, Irrevocable de Administración y Garantía Número F/3443 vs. Durán Vega Juan y Arteaga Martínez Luz del Carmen vs. BBVA, México, S.A. I. B. M., Grupo Financiero BBVA, México. Ejecutivo Mercantil 1 Acdo. Núm. Exp. 628/2014.

Banco Santander México S.A. Institución de Banca Múltiple Grupo Financiero Santander México vs. Corporativo Finhervey S.A. de C.V. y Herrerías Villanueva Silvia del Carmen. Providencias Precautorias Mercantil 1 Acdo. Núm. Exp. 1280/2022.

Banco Santander México S.A. Institución de Banca Múltiple Grupo Financiero Santander México vs. Moreno Santamaría Marcos Antonio. Ejecutivo Mercantil 1 Acdo. Núm. Exp. 228/2024.

Banco Santander México S.A. Institución de Banca Múltiple Grupo Financiero Santander México vs. García Arteaga Aguilar Ricardo Alberto. Providencias Precautorias Mercantil 1 Acdo. Núm. Exp. 542/2024.

BBVA Bancomer, Sociedad Anónima, Institución de Banca Múltiple Grupo Financiero BBVA Bancomer, Fiduciario en el Fideicomiso Número F. 14465. 9. Especial Mercantil Mercantil 1 Acdo. Núm. Exp. 214/2024.

Bustamante Barragán Jorge Alberto vs. Bustamante Barragán Sergio Alejandro. Ord. Civil 1 Acdo. Núm. Exp. 196/2024.

Caballero García Luz del Carmen y García Morales José Luis y Astorga Vega María Guadalupe y Astorga Vega Carlos vs. Romero García Gerardo José Ricardo y Romero García Jorge. Ord. Civil 2 Acdos. Núm. Exp. 1142/2022.

Cabello Reyes Spindola Román vs. Empresas Tercer Milenio S.A. de C.V. Ord. Mercantil 1 Acdo. Núm. Exp. 522/2024.

Ci Banco, Sociedad Anónima, Institución de Banca Múltiple vs. Carbajal Rodríguez Ma Guadalupe. Juris. Voluntaria Civil 1 Acdo. Núm. Exp. 772/2021.

Correa López María del Carmen y Reyes Morales Marcos vs. Transportes Castores de Baja California S.A. de C.V. y Hdi Seguros S.A. de C.V. y Galindo Cristian Juana. Ord. Civil 1 Acdo. Núm. Exp. 212/2024.

Credix Gs, S.A. de C.V. Sofom E. N. R vs. Landucci Lerdo de Tejada Marco. Ord. Civil 2 Acdos. Núm. Exp. 262/2023 Tomo III.

Dinero para Crecer Sociedad Anónima de Capital Variable Sofom Enr vs. Hicarbu Sapi de C.V. y Pelayo Lepe Irma y Rojas Tame Arnold y Moreno Pelayo Saúl Alberto y Moreno Caballero. //Amparo Indirecto N°. 34/2024, Interpuesto por Arnaldo Rojas Tame, por su Propio Derecho. // Saúl. Providencias Precautorias Civil 3 Acdos. en Amparo. Núm. Exp. 1178/2022 34/2024.

Enrique Prado Jorge Alberto antes Zubiate Nava José Luis vs. Samuel Zambrano Rodríguez. Especial Hipotecario Civil 1 Acdo. Núm. Exp. 1430/2019 Bis. 1 Tomo 2.

Ferruzca Cervantes Juan Fernando y Delgadillo Crespo Erick vs. Janhekt Calveras René su Sucesión. Ord. Civil 1 Acdo. Núm. Exp. 26/2024.

Franzoni Alcántara Yosy vs. Alcántara Hernández Luz Eugenia su Sucesión. Ord. Civil 1 Acdo. Núm. Exp. 284/2021 Tomo III.

Garrido López Jaquelíne vs. José Ángel Medina y Mejía y Estrella Angélica Núñez Toscano. Especial Hipotecario Civil 3 Acdos. Núm. Exp. 262/2003 Tomo II.

Gobierno de la Ciudad de México vs. Valls Agis Alberto. Extinción de Domi. Civil 1 Acdo. Núm. Exp. 1448/2019 Bis. 1 Tomo 2.

HSBC México S.A. Institución de Banca Múltiple Grupo Financiero HSBC División Fiduciaria en su Carácter de Fiduciario en el Fideicomiso Irrevocable Número 262323 vs. Romero Sandoval Melchor y Cruz Macedo Ma del Carmen. Vía de Apremio Civil 1 Acdo. Núm. Exp. 584/2024.

Instituto de Seguridad y Servicios Sociales de Los Trabajadores del Estado a Través de su Fondo de la Vivienda (Fovissste) vs. Jiménez Placido Humberto Javier y Quintana de la Cruz Perla Judith. Especial Hipotecario Civil Auto a Disposición. 1 Acdo. Núm. Exp. 784/2019.

Instituto del Fondo Nacional de la Vivienda para los Trabajadores (I N F O. N a V I T) vs. Torres Morales Guadalupe. Especial Hipotecario Civil 1 Acdo. Núm. Exp. 294/2021.

Manríquez Albarrán César Paulino vs. Ortiz Alfaro José Luis vs. Condominio Ubicado en Avenida Yucatan Número 65, Roma Norte. Ord. Civil 2 Acdos. Núm. Exp. 534/2023.

Martínez González María Guadalupe vs. Lorenzo Sánchez Rosales, Antonio Ascencio Herrera y Cándida Breña Medina. Ord. Civil 1 Acdo. Núm. Exp. 100/2021.

Perea López Enrique y Quien También Acostumbra Usar el Nombre de Enrique Perea y López vs. Zavala Romero Guillermo vs. Germán Marcelino Concordia y Martínez López María Luisa y Perea López Guadalupe y Vilchis Perea Francisco y Perea López Roberto y Perea López Raquel. Ord. Civil 1 Acdo. Núm. Exp. 374/2023 Tomo II.

Pineda Velázquez Alejandro vs. Vidal Poblano Lidia. Ord. Civil 1 Acdo. Núm. Exp. 490/2019 Tomo II.

Prima Administradora de Activos, Sociedad Anónima de Capital Variable vs. Sierra Silva Margarita Irlanda y Trujillo García Roberto. Especial Hipotecario Civil 1 Acdo. Núm. Exp. 1162/2018.

Ramírez Estévez María Concepción vs. Ramírez España Domingo Luis. Ord. Civil 1 Acdo. Núm. Exp. 414/2024.

Rivera Cruz Federico vs. Rivera Cruz Raúl y Director del Registro Público de la Propiedad y del Comercio de la Ciudad de México. Ord. Civil 1 Acdo. Núm. Exp. 588/2021.

Rivera Sánchez Carmen vs. Deutsche Bank México S.A. Institución de Banca Múltiple, División Fiduciaria, en su Carácter de Fiduciaria en el Fideicomiso F/615 hoy Cibanco Sociedad Anónima Institución de Banca Múltiple, Grupo Inmobiliario K- S.A. Metropolitana S.A. P. I. de C.V. y Manuel Darío Lugo Goytia, Ord. Civil 1 Acdo. Núm. Exp. 324/2020.

Rodríguez Albarrán Juan Carlos vs. Balderas 136 S.A. de C.V. Ord. Civil 1 Acdo. Núm. Exp. 490/2024.

Roldán Llerenas María Teresa vs. Carlos Roldán Llerenas, Luis Alberto Roldán Llerenas, María Eugenia Roldán Llerenas. Ord. Civil 1 Acdo. Núm. Exp. 858/2019 Tomo II.

Salazar Becerra Rafael vs. Nava Hernández Arturo. Ejecutivo Mercantil 1 Acdo. Núm. Exp. 704/2022.

Salinas Saldívar Félix Jesús vs. Guerrero Gonzalo Rafael y Sandoval Cervantes Pamela vs. Instituto del Fondo Nacional de la Vivienda para los Trabajadores. Especial Hipotecario Civil 1 Acdo. Núm. Exp. 104/2016 Tomo II.

Secreto. Ejecutivo Mercantil 9 Acdos. Núm. Exp. 1080/2023 Tomo.

Secreto. Ejecutivo Mercantil 1 Acdo. Núm. Exp. 402/2023.

Secreto. Ejecutivo Mercantil 1 Acdo. Núm. Exp. 48/2024.

Secreto. Providencias Precautorias Mercantil 1 Acdo. Núm. Exp. 492/2024.

Secreto. Ejecutivo Mercantil 1 Acdo. Núm. Exp. 538/2024.

Secreto. Ejecutivo Mercantil 1 Acdo. Núm. Exp. 552/2024.

Secreto. Providencias Precautorias Mercantil 1 Acdo. Núm. Exp. 590/2024.

Secreto. Ejecutivo Mercantil 1 Acdo. Núm. Exp. 606/2023.

Secreto. Ord. Mercantil 1 Acdo. Núm. Exp. 880/2021 Principal.

Sistema de Crédito Automotriz, S.A. de C.V. hoy Cobranza Amigalbe, Sociedad Anónima Promotora de Inversión de Capital Variable vs. Reyes Mondragón Antonio Jesús. Ejecutivo Mercantil 1 Acdo. Núm. Exp. 1418/2019.

SOLO CONSULTA

Sociedad Hipotecaria Federal, Sociedad Nacional de Crédito (S.N.C.) Institución de Banca de Desarrollo, en su Carácter de Fiduciario Sustituto del Fondo de Operación y Financiamiento Bancario a la Vivienda (Fovi) vs. Reséndiz Vargas Laura y Rojas Flores Leocadio Armando. Especial Hipotecario Civil Expedientillo. 1 Acdo. Núm. Exp. 630/2015.

Soni Universidad S.A. de C.V. vs. Sigrid Peralta María del Socorro. Ejecutivo Mercantil 1 Acdo. Núm. Exp. 688/2023.

Téllez Rivera Alejandro vs. Correa Gómez Ismael. Ejecutivo Mercantil 2 Acdos. Núm. Exp. 148/2016.

Unidad Habitacional Viaducto Piedad vs. Romero Villanueva Claudia. Ord. Civil 1 Acdo. Núm. Exp. 824/2021.

Valdez Meraz Crescencio. Exhortos Civil 1 Acdo. en Exhorto. Núm. Exp. 588/2024.

AUDIENCIA

Hengsheng Plastic Mx, S.A. de C.V. vs. Sánchez López Everardo, Roa Moctezuma Delfina Dolores y Sánchez Roa Everardo. Ejecutivo Mercantil. 1 Audiencia. Núm. Exp. 394/2019 Tomo II.

EL SECRETARIO DE ACUERDOS
LIC. LEONARDO IGNACIO ROSAS LÓPEZ

DÉCIMO DE LO CIVIL

SECRETARÍA "A"
ACUERDOS DEL 31 DE MAYO DEL 2024

Agro González, Sociedad de Producción Rural de Responsabilidad Limitada. Juris. Voluntaria Civil Amparo. 1 Acdo. en Amparo. Núm. Exp. 1999/2023 Amparo 1999/2023.

Andrade Flores Alejandro. Especial Hipotecario Civil Amparo. 1 Acdo. en Amparo. Núm. Exp. 157/2024 Amparo 157/2024- III.

Banca Afirme, Sociedad Anónima, Institución de Banca Múltiple, Afirme Grupo Financiero vs. Galvantex, S.A. de C.V. y Otros. Ejecutivo Mercantil 1 Acdo. Núm. Exp. 13/2021.

Banco Santander México, S.A., Institución de Banca Múltiple, Grupo Financiero Santander México vs. López Mendoza Ana Enith y López Mendoza Anna Enith. Especial Hipotecario Civil Apel. 1 Acdo. Núm. Exp. 997/2022.

Banco Santander México, S.A., Institución de Banca Múltiple, Grupo Financiero Santander México vs. Viviendas y Casas del Sur, S.A. de C.V. y León González Gustavo Raúl y Pintado Gutiérrez Noé Gabriel y Rivas José Octavio José y Pintado Terroba Mauricio y Madrazo Pintado Javier y Desarrollos Urbanos de México, S.A. de C.V. Providencias Precautorias Mercantil Amparo. 1 Acdo. en Amparo. Núm. Exp. 479/2023 Amparo 748/2023.

Banco del Bajío S.A. Institución de Banca Múltiple vs. Juárez Martínez Guadalupe Germán y Sánchez Roldán Reyna Guadalupe. Ejecutivo Mercantil 1 Acdo. Núm. Exp. 811/2022.

Banco del Bajío, S.A., Institución de Banca Múltiple vs. Proveedora de Derivados del Cacao, S.A. de C.V. Ejecutivo Mercantil 1 Acdo. Núm. Exp. 39/2023.

Bimbo, S.A. de C.V. y Barcel, S.A. de C.V. vs. Fianzas Avanza, S.A. de C.V. Especial de Fianzas Mercantil Amparo. 1 Acdo. en Amparo. Núm. Exp. 1097/2023 Amparo 540/2024.

Cape Muebles S.A. de C.V. vs. Álvarez Tostado Ferraez Cynthia del Carmen y Girault Ruíz Ivonne y Inmobiliaria Thierry S.A. de C.V. y Director del Registro Público de la Propiedad y del Comercio de la Ciudad de México. Ord. Civil 1 Acdo. Núm. Exp. 659/2022.

Castilla Flores Julián vs. Muciño Méndez Abdala Roberto. Ejecutivo Mercantil Amparo. 1 Acdo. en Amparo. Núm. Exp. 73/2022 Bis. 1.

Ci Banco, Sociedad Anónima, Institución de Banca Múltiple, en su Carácter de Fiduciario del Fideicomiso Irrevocable F/00057 vs. Jaquelíne Peralta Cirne y Otro. Especial Hipotecario Civil 1 Acdo. Núm. Exp. 703/2020.

Cortés Rodríguez Santos vs. Martínez Zárate Ana María. Ord. Civil Amparo. 1 Acdo. en Amparo. Núm. Exp. 1765/1946 Amparo 1425/2023.

Deutsche Bank México, S.A. Institución de Banca Múltiple, División Fiduciaria en su Carácter de Fiduciario del Fideicomiso Irrevocable Identificado Con el Número F/1273 vs. Gerardo Arévalo Arriola y Otro. Juris. Voluntaria Civil 1 Acdo. Núm. Exp. 731/2019.

Díaz Montenegro Efrén vs. María Eugenia Ayala Morales. Juris. Voluntaria Civil 1 Acdo. Núm. Exp. 697/2015.

Espíndola Estañon Alberto vs. Alejandro García Sánchez, Vicente Ambrosi Zetina y Registro Público de la Propiedady de Ocmercio del Distrito Federal. Ord. Civil 1 Acdo. Núm. Exp. 75/2015 Segundo Tomo.

Gándara Administración Jurídica, S. C. antes Vpn Plus, S. de R. L. de C.V. vs. Spectra Star de México, S.A. de C.V. y Francisco Méndez Cabello. Ejecutivo Mercantil 1 Acdo. Núm. Exp. 2651/1993 Tercer Tomo.

García Trejo Miguel Ángel. Juris. Voluntaria Civil Amparo. 1 Acdo. en Amparo. Núm. Exp. 2079/2023 Amparo 2079/2023.

Hernández Martínez Jorge Jacob vs. Fernando de la Rosa Trejo. Ejecutivo Mercantil 1 Acdo. Núm. Exp. 1039/2017.

Hoyos Gómez Pablo Alfredo Armando vs. Ccc Fabricaciones y Construcciones, S.A. de C.V. y Félix Cantú Ayala También Conocido como Joaquín Catu Ayala. Ejecutivo Mercantil Amparo. 1 Acdo. en Amparo. Núm. Exp. 459/2013 Cuaderno de Amparo 985/2022.

Martínez González María Guadalupe vs. Manuel Plata Arellano. Ord. Civil Auto en Expedientillo. 1 Acdo. Núm. Exp. 871/2018.

Mccann Esther Josephine y Otras vs. Juana Reyna Ruíz González. Ord. Civil 1 Acdo. Núm. Exp. 569/2018 Segundo Tomo.

Medina Trejo Miguel Alfredo vs. Amaya Rivera Ma de Lourdes y También Conocida como María de Lourdes Amaya Rivera. Especial Hipotecario Civil Nuevo. 1 Acdo. Núm. Exp. 561/2024.

Parks Concentradora, S.A. de C.V. vs. González Núñez Carlos Enrique y Ticonsa Inmobiliaria, S.A. de C.V. Especial Mercantil Mercantil 1 Acdo. Núm. Exp. 663/2021.

Proteinas Energeticos y Oleos, S.A. de C.V. vs. Brain Factory S.A. de C.V., Calvillo Topete José Andrés Daniel, González Aguilar Carlos Aurelio. Exh. Mercantil Amparo. 1 Acdo. en Amparo. Núm. Exp. 431/2020 Amparo1114/2023.

Quintana Maya Ricardo vs. Grupo Nacional Provincial, S.A. B. y Metlife México S.A. Ord. Mercantil 1 Acdo. Núm. Exp. 555/2021.

Ramírez Miranda Susana vs. Zamora de la Luz su Sucesión Odilón y Registro Público de la Propiedad y del Comercio de Esta Cuidad. Ord. Civil 1 Acdo. Núm. Exp. 581/2021.

Rancho Hermanos Arreola, S. P. R. de R. I vs. Banco Nacional de México, S.A., Integrante del Grupo Financiero Banamex. Ejecutivo Mercantil 1 Acdo. Núm. Exp. 1329/2023.

Recuperación de Comercio Interior, S. de R. L. de C.V. vs. Estrada Arriaga Eduardo. Especial Hipotecario Civil 1 Acdo. en Amparo. Núm. Exp. 555/2011 Segundo Tomo.

Ruvalcaba Domínguez María Edna vs. Domínguez Linares Rosario su Sucesión y Ruvalcaba Galindo Fernando su Sucesión. Ord. Civil Nuevo. 1 Acdo. Núm. Exp. 563/2024.

Secreto. Providencias Precautorias Mercantil 1 Acdo. Núm. Exp. 115/2024.

Secreto. Ejecutivo Mercantil 1 Acdo. Núm. Exp. 219/2023.

Secreto. Ejecutivo Mercantil 1 Acdo. Núm. Exp. 327/2023.

Secreto. Ejecutivo Mercantil 1 Acdo. Núm. Exp. 957/2023.

Sociedad Hipotecaria Crédito y Casa S.A. de C.V. Sociedad Financiera de Objeto Limitado como Fusionante de Hipotecaria Crédito y Casa S.A. de C.V. hoy su Cesionaria Dessetec Desarrollo de Sistemas S.A. de C.V. vs. Sergio Ariel Niño de Rivera Pimentel y Berenice Medina Martínez. Esp. Hip. 1 Acdo. Núm. Exp. 425/2009.

Sociedad Hipotecaria Federal, Sociedad Nacional de Crédito, Institución de Banca de Desarrollo, en su Carácter de Fiduciario Sustituto del Fondo de Operación y Financiamiento Bancario a la Vivienda (Fovi) vs. Palma Pérez Verónica. Especial Hipotecario Civil Amparo. 1 Acdo. en Amparo. Núm. Exp. 601/2023 Amparo Directo.

Soriano Rodríguez María Ema vs. Andrés González Roxana Ofelia y Rassam Andrés Alejandro y Karam Hadad Abraham y Córdova Arquitectos, S.A. de C.V. y Banco Ve por Más, S.A., Institución de Banca Múltiple, Grupo Financiero Ve por más y Salinas Domínguez Luis Ernesto. Ord. Civil 1 Acdo. Núm. Exp. 303/2024.

Trade Comercializadora y Servicios, S.A. de C.V. vs. Axa Seguros, S.A. de C.V. Ord. Mercantil 1 Acdo. Núm. Exp. 1343/2019.

Urbina Guerrero Eustaquio vs. Gabriel Octavio Urbina Álvarez y Otros. Ord. Civil 1 Acdo. Núm. Exp. 749/2017.

NO PUBLICADOS

Chs Inc. antes Cenex Harvest States Cooperatives Inc. vs. Comercializadora Columbia, S.A. de C.V. Ord. Civil Acdo. No Pub. 28/05/2024. 1 Acdo. Núm. Exp. 51/2023.

Cm Comunicaciones Seguridad e Informática, S.A. de C.V. vs. Compañía Integra Soluciones, S.A. de C.V. Ord. Mercantil Acdo. No Pub. 30/05/2024. 1 Acdo. Núm. Exp. 325/2021.

SOLO CONSULTA

Secreto. Ejecutivo Mercantil Acdo. No Pub. 30/05/2024. 1 Acdo. Núm. Exp. 137/2024.

AUDIENCIA

Saucedo Ortiz José Eduardo vs. Saucedo Castillo Jorge Reynaldo. Audiencia. Ejecutivo Mercantil. 1 Audiencia. Núm. Exp. 117/2023.

SENTENCIA INTERLOCUTORIA

Ortuño Villa María de la Luz vs. Obdulia Morales de Pineda y Otros. Ord. Civil Sent. Interl. 1 Núm. Exp. 1241/2019

EL SECRETARIO DE ACUERDOS
LIC. EDGAR IVÁN RAMÍREZ JUÁREZ

SECRETARÍA "B"
ACUERDOS DEL 31 DE MAYO DEL 2024

Amparo Guzmán López vs. José Arturo Miguel Muñoz. Ejecutivo Mercantil Acdo. 1 Acdo. Núm. Exp. 472/2011 Bis. 1 Tomo II.

Autofinanciamiento México S.A. de C.V. vs. Gallardo Rebollo Obet y Gallardo Maldonado Salvador y Rebollo Rueda Luz María. Ejecutivo Mercantil Acdo. 1 Acdo. Núm. Exp. 820/2022.

Banco Finterra, S.A. Institución de Banca Múltiple vs. Rogelio Padilla Salcido y Otros. Ejecutivo Mercantil Acdo. 1 Acdo. Núm. Exp. 288/2020.

Banco Invex, S.A. Institución de Banca Múltiple, Invex Grupo Financiero como Fiduciario del Fideicomiso Irrevocable de Administración Número F/1055 vs. Jesús César Santiago Villavicencio. Especial Hipotecario Civil Acdo. 1 Acdo. Núm. Exp. 670/2015.

Banco Mercantil del Norte, S.A. Institución de Banca Múltiple, Grupo Financiero Banorte vs. Gabriel Almeralla Saavedra y Otra. Especial Hipotecario Civil Acdo. 1 Acdo. Núm. Exp. 824/2018.

Banco Mercantil del Norte, S.A. Institución de Banca Múltiple, Grupo Financiero Banorte vs. Sergio Berrenechea Miranda y Otra. Especial Hipotecario Civil Acdo. 1 Acdo. Núm. Exp. 806/2017.

Banco Santander México, S.A. Institución de Banca Múltiple, Grupo Financiero Santander México vs. Gustavo Galán Rivero. Especial Hipotecario Civil Acdo. 1 Acdo. Núm. Exp. 730/2018.

Banco del Bajío, S.A. Institución de Banca Múltiple vs. Itaca Capital, S.A. P. I. de C.V., Sociedad Financiera de Objeto Múltiple, Entidad No Regulada y Shelley Medina Daniel Manning y Martínez Díaz Ricardo y Reyes Chavarría José Eduardo. Providencias Precautorias Mercantil Acdo. 1 Acdo. Núm. Exp. 830/2023.

Barradas Barradas Vinicio vs. Carranza Pacheco Cristóbal y Chamol Linares Socorro y Carranza Linares Leilani. Medios Preparatorios Civil Acdo. 1 Acdo. Núm. Exp. 928/2023.

BBVA Bancomer, S.A. Institución de Banca Múltiple, Grupo Financiero BBVA Bancomer vs. Miguel Ángel Peña Torres. Especial Hipotecario Civil Amparo. 1 Acdo. Núm. Exp. 270/2021.

BBVA Bancomer, S.A. Institución de Banca Múltiple, Grupo Financiero BBVA Bancomer vs. Miguel Ángel Peña Torres. Especial Hipotecario Civil Amparo. 1 Acdo. en Amparo. Núm. Exp. 270/2021 Amparo 660/2024.

BBVA México, Sociedad Anónima Institución de Banca Múltiple, Grupo Financiero BBVA México vs. Vega Armenta Claudia. Especial Hipotecario Civil Acdo. 1 Acdo. Núm. Exp. 1170/2022.

Canavati Nasta Eduardo Nicolás vs. Cabrera García Abel. Ord. Civil Auto. 1 Acdo. Núm. Exp. 1222/2023.

Cervantes Rangel Ma. de Monserrat vs. Jiménez González Guadalupe. Ord. Civil Acdo. 1 Acdo. Núm. Exp. 1040/2022.

Cibanco, Sociedad Anónima, Institución de Banca Múltiple, en su Carácter de Fiduciario del Fideicomiso Irrevocable Número F/00360 vs. Saldana Hernández Luis Orlando y López Aguirre Nancy. Especial Hipotecario Civil Acdo. 1 Acdo. Núm. Exp. 1062/2022.

Díaz Sotelo Maricela vs. Díaz Pineda José Porfirio. Ord. Civil Acdo. 1 Acdo. Núm. Exp. 26/2024.

Financiera Bajío S.A. de C.V., Sociedad Financiera de Objeto Múltiple, Entidad Regulada vs. Handell, S.A. Promotora de Inversión de C.V. y Otros. Ejecutivo Mercantil Acdo. 1 Acdo. Núm. Exp. 596/2014 Bis. 5 Tomo V.

García Velasco Jorge vs. Banco Nacional de México, S.A., Integrante del Grupo Financiero Banamex. Ejecutivo Mercantil Amparo. 1 Acdo. en Amparo. Núm. Exp. 958/2023 Amparo Directo 29-Mayo Actor.

González Servín Yolanda Alejandra vs. Palma Chica, S.A. de C.V. Juris. Voluntaria Civil Acdo. 1 Acdo. Núm. Exp. 746/2022.

Gutiérrez Meza Ofelia vs. María Guadalupe Cárdenas Pérez y Otros. Ord. Civil Amparo. 1 Acdo. en Amparo. Núm. Exp. 894/2019 Amparo 1177/2023.

Hernández Gutiérrez Verónica vs. Carlos Elías Gongora Meléndez y Otra. Especial Hipotecario Civil Amparo. 1 Acdo. en Amparo. Núm. Exp. 594/2019 Amparo 241/2024.

Hipotecaria Nacional S.A. de C.V., Sociedad Financiera de Objeto Múltiple, Entidad Regulada, Grupo Financiero BBVA Bancomer hoy BBVA Bancomer S.A., Institución de Banca Múltiple, Grupo Financiero BBVA BBVA Bancomer S.A., Institución de Banca Múltiple, Grupo Financiero BBVA Bancomer vs. Americo Francisco Uresti Trujillo y Melina Mascareñas Ruíz. Ord. Mercantil Amparo. 1 Acdo. en Amparo. Núm. Exp. 1610/2009 Amparo 2379/2023.

HSBC México, S.A. Institución de Banca Múltiple, Grupo Financiero HSBC vs. Reaco, S.A. de C.V. y Otros. Providencias Precautorias Civil Acdo. 1 Acdo. Núm. Exp. 410/2019.

HSBC México, S.A. Institución de Banca Múltiple, Grupo Financiero HSBC vs. Rogelio Tecuanhuey Cruz. Especial Hipotecario Civil Amparo. 1 Acdo. en Amparo. Núm. Exp. 606/2020 Amparo 558/2024.

Instituto de Fondo Nacional de la Vivienda para los Trabajadores (Infonavit) vs. Ramírez Jiménez Erick Martín y Macías Salazar Graciela. Especial Hipotecario Civil Acdo. 1 Acdo. Núm. Exp. 6/2022.

Instituto de Seguridad y Servicios Sociales de Los Trabajadores del Estado a Través de su Fondo de la Vivienda Fovissste vs. Ruíz Figueroa José Antonio. Especial Hipotecario Civil Nuevo. 1 Acdo. Núm. Exp. 504/2024.

Instituto del Fondo Nacional de la Vienda para los Trabajadores (Infonavit) vs. Alberto Maturano García y Otra. Especial Hipotecario Civil Acdo. 1 Acdo. Núm. Exp. 1258/2018.

Instituto del Fondo Nacional de la Vivienda para los Trabajadores vs. Rivera Márquez Blanca Estela. Especial Hipotecario Civil Acdo. 1 Acdo. Núm. Exp. 654/2005.

Lgf Occidente, S.A. de C.V., Sociedad Financiera de Objeto Múltiple, Entidad No Regulada vs. Rico Enciso Juan Manuel. Especial Hipotecario Civil Auto. 1 Acdo. Núm. Exp. 862/2023.

Méndez Méndez Sandra Catalina vs. Palomo Méndez Esther Romi y Cervantes Álvarez Faustino Edgar. Juris. Voluntaria Civil Acdo. 1 Acdo. Núm. Exp. 448/2022.

Morales Volpi Georgina María y Hernández Morales Guillermo Alejandro vs. Piliado Ruíz Francisco y Operadora Onyx Graham México, S.A. de C.V. y Hurtado Moreno Laura. Ord. Civil Acdo. 1 Acdo. Núm. Exp. 906/2021.

Policía Bancaria e Industrial como Cuerpo Complementario de la Secretaria de Seguridad Pública del Gobierno del Distrito Federal vs. Internacional Conference Center S.A. de C.V. Ord. Merc. Acdo. 1 Acdo. Núm. Exp. 896/2009.

Proconstrucciones Cooperativo Plus S.C. vs. Michel Rosales Felipe de Jesús y Sánchez González María Maricela y Otros. Exh. Mercantil Amparo. 1 Acdo. en Amparo. Núm. Exp. 726/2023 Amparo 794/2023.

Secreto. Ord. Mercantil Acdo. 1 Acdo. Núm. Exp. 1286/2019 Segundo Tomo.

Secreto. Ejecutivo Mercantil Acdo. 1 Acdo. Núm. Exp. 1386/2019.

Secreto. Ejecutivo Mercantil Nuevo. 1 Acdo. Núm. Exp. 562/2024.

Solís Ramos María Teresa vs. Instituto de Vivienda de la Ciudad de México y Director del Registro Público de la Propiedad y de Comercio de la Ciudad de México. Ord. Civil Acdo. 1 Acdo. Núm. Exp. 406/2023.

The Bank Of New York Mellon S.A. Institución de Banca Múltiple Actuando en su Carácter de Fiduciaria en el Fideicomiso F/00102 como Fusionante hoy Ci Banco S.A. Institución de Banca Múltiple Actuando en su Carácter de Fiduciaria en el Fideicomiso F/00102 vs. Martha Laura Castellanos Muñoz. Especial Hipotecario Civil Amparo. 1 Acdo. en Amparo. Núm. Exp. 80/2016 Bis. 2 Amparo 1198/2022.

Valdés Tapia José Alfredo vs. Martínez Fernández Eduardo y Sánchez Miranda de Martínez Araceli y Martínez Fernández Regulo Arturo y Sánchez Miranda de Martínez Elba. Especial Hipotecario Civil Acdo. 1 Acdo. Núm. Exp. 1034/2023.

Volkswagen Leasing, S.A. de C.V. vs. Proyecta Fgl, S.A. de C.V. y Hernández Blanco Leobardo Vimael. Ejecutivo Mercantil Acdo. 1 Acdo. Núm. Exp. 1274/2023.

MAL PUBLICADOS

SOLO CONSULTA
SOLO CONSULTA
SOLO CONSULTA

Finanmadrid México S.A. de C.V. Sofom Er vs. José Armando. Ejecutivo Mercantil Acdo. no Publ. de su Fecha. 1 Acdo. Núm. Exp. 512/2022.

NO PUBLICADOS

Velázquez Gutiérrez Porfirio Eduardo vs. Moreno Guadarrama Catalina y Moreno Guadarrama María Elena y Moreno Guadarrama Jacinta María Lourdes y Chincoya Cancino Melecio. Ord. Civil 1 Acdo. Núm. Exp. 352/2024.

LA CONCILIADORA POR M.L.

LIC. NATHALY GONZÁLEZ LÓPEZ

DÉCIMO PRIMERO DE LO CIVIL

SECRETARÍA "A"

ACUERDOS DEL 31 DE MAYO DEL 2024

SOLO CONSULTA

Ci Banco, S.A., Institución de Banca Múltiple vs. Julieta Bretón Vázquez. Especial Hipotecario Civil P52. 1 Acdo. Núm. Exp. 407/2013.

Administración Condómino Insurgentes vs. Condominio Insurgentes Sociedad Anónima. Ejecutivo Civil P87. 1 Acdo. Núm. Exp. 833/2023.

Agro González, Sociedad de Producción Rural de Responsabilidad Limitada. Ord. Civil 1 Acdo. en Amparo. Núm. Exp. 1999/2023 Bis. 1 de Amparo Loco 1999/2023.

Aguilar Amaya Mario Alberto vs. García Palma Ricardo y Moreno Anguiano de García Beatriz. Especial Hipotecario Civil P71. 1 Acdo. Núm. Exp. 923/2002.

Alonso Castillo Bibiana vs. Arellano Briones María del Carmen y C. Director del Registro Público de la Propiedad y de Comercio de la Ciudad de México. Ord. Civil P58. 1 Acdo. Núm. Exp. 555/2020.

Álvarez Verduzco Fernando vs. Valladares Beltrán Manuel Enrique y Caminos y Puentes Federales de Ingresos y Servicios Conexos Capufe y Axa Seguros S.A. de C.V. Ord. Civil P97. 1 Acdo. Núm. Exp. 793/2021.

Anguiano Romero Mario vs. Arizmendi Anguiano Ricardo y Olayo Grisel y Romero Flores Carlos y Martínez Ávila Beatriz y Arizmendi Anguiano Sergio y López Núñez Mayra Adriana y Arizmendi Anguiano Maricela y Lemus Arizmendi Magali. Ord. Civil P45. 3 Acdos. Núm. Exp. 589/2021.

Arrendadora y Factor Banorte, S.A. de C.V., Sociedad Financiera de Objeto Múltiple, Entidad Regulada, Grupo Financiero Banorte antes Sólida Administradora de Portafolios, S.A. de C.V. vs. Salinas González Alfonso. Especial Hipotecario Civil Disposición. 1 Acdo. Núm. Exp. 31/2020.

Autofinanciamiento México, S.A. de C.V. vs. Narváez Rojas Irene, Rangel Covarrubias José de Jesús y Rangel Narvae4z Moisés. Especial Hipotecario Civil P51. 1 Acdo. Núm. Exp. 1179/2011.

Baltazar Guillén Rafael vs. C Director del Registro Público de la Propiedad y de Comercio Trabajadores del Distrito Federal A.C. y Moreno Galindo José de Jesús. Ord. Civil Disposición. 1 Acdo. Núm. Exp. 411/2024.

Banca Afirme, Sociedad Anónima, Institución de Banca Múltiple, Afirme Grupo Financiero vs. Secreto y Sandra Rivera Santaella. Ejecutivo Mercantil P26. 1 Acdo. Núm. Exp. 1143/2022.

Banco Invex S.A. Institución de Banca Múltiple, Invex Grupo Financiero vs. Valero Garibaldi Guillermo. Esp. Hip. P76. 1 Acdo. Núm. Exp. 1261/2009.

Banco Santander México S.A. Institución de Banca Múltiple Grupo Financiero Santander México vs. Alessio Robles Segui Rodrigo. Especial Hipotecario Civil Sigj. 1 Acdo. Núm. Exp. 339/2024.

Banco Santander México, S.A. Institución de Banca Múltiple, Grupo Financiero Santander México vs. Stellus Medevices, S.A. de C.V. y Héctor Francisco de Los Cobos Silva. Ejecutivo Mercantil Disposición. 1 Acdo. Núm. Exp. 291/2022.

Barojas Machorro Verónica antes Cibanco S.A. Institución de Banca Múltiplegrupo Financiero en su Carácter de Fiduciario en el Fideicomiso Número F/00430 vs. Palomino Pinzón Norma Violeta. Especial Hipotecario Civil Disposición. 1 Acdo. Núm. Exp. 1001/2017.

Barros San Germán Roque vs. Barrón Rivera Jair Sinnue. Controversias de Arrendamiento Civil P04. 1 Acdo. Núm. Exp. 397/2024.

Bazán Godínez Karina vs. Gutiérrez Gutiérrez Graciela y Director del Registro Público de la Propiedad y del Comercio de la Ciudad de México y Uzcanga Olivares Adolfina Rosa María. Ord. Civil P54. 1 Acdo. Núm. Exp. 235/2022.

BBVA México Sociedad Anónima Institución de Banca Múltiple Grupo Financiero BBVA México vs. Pedraza Chávez Isidro. Especial Hipotecario Civil P11. 1 Acdo. Núm. Exp. 459/2024.

Canseco Vincourt Héctor vs. Comañia de Raíces y Créditos Urbanos S.A. de C.V. y Otro. Ord. Civil P72. 1 Acdo. Núm. Exp. 203/2021.

Cisneros Gudiño María del Carmen vs. Elizalde Orozco Víctor. Controversias de Arrendamiento Civil P5. 1 Acdo. Núm. Exp. 557/2023.

Consorcio Kortius Sapi de C.V. Anteshsbc México, S.A. Institución de Banco Múltiple HSBC vs. Chávez Rojas Octavio. Ejecutivo Civil P42. 1 Acdo. Núm. Exp. 989/2012.

Estebes Luis y También Conocido como Esteves Luis vs. González Sánchez Salvador y También Conocido como Salvadro González Sánchez y Albarrán Meneses Julia y Director del Registro Público de la Propiedad y de Comercio de la Ciudad de México. Ord. Civil P61. 1 Acdo. Núm. Exp. 231/2024.

Fernández Flores Alberto Genaro vs. López Machorro Ivonne. Ord. Civil 1 Acdo. en Exhorto. Núm. Exp. 497/2024.

García Torres María Cristina vs. Fuentes Sosa Guadalupe su Sucesión y Director del Registro Público de la Propiedad y de Comercio de la Ciudad de México. Ord. Civil P22. 1 Acdo. Núm. Exp. 117/2024.

González Monares Jaime José vs. Mancilla J Guadalupe y Chávez Chávez Javier y Noguerón de Chávez Olivia y Director del Registro Público de la Propiedad y del Comercio de la Ciudad de México. Ord. Civil P78. 1 Acdo. Núm. Exp. 375/2024.

Gracia Ponce Irma e Israel Matamoros García vs. Garza Ayala Leopoldo. Ejecutivo Mercantil P119. 1 Acdo. Núm. Exp. 1117/2018.

Guadagnini Suárez Mónica Juana vs. Marco Antonio González Galindo y/o Ord. Civ. P37. 1 Acdo. Núm. Exp. 665/2009.

Guzmán Román Abraham vs. Román Valles de Guzmán También Conocida como Gabina Román Valles Gabina y C. Director General del Registro Público de la Propiedad y de Comercio de la Ciudad de México. Ord. Civil P59. 1 Acdo. Núm. Exp. 427/2023.

Hernández Chávez María Guadalupe vs. Chávez Heredia María Trinidad y Quien También Acostumbra Utilizar el Nombre de Trinidad Chávez de Hernández y C Director del Registro Público de la Propiedad y de Comercio de la Ciudad de México. Ord. Civil Computo, 2 Acdos. Núm. Exp. 441/2024.

Hernández Ramírez Sebastián vs. Inmuebles Pridi S.A. y Director del Registro Pubico de la Propiedad y del Comercio de la Ciudad de México. Ord. Civil Expedientillo. 1 Acdo. Núm. Exp. 507/2022.

Hernández Senisson Luis vs. Fernández Ramos José Luis y Díaz González Estela del Rocío. Controversias de Arrendamiento Civil Disposición. 1 Acdo. Núm. Exp. 601/2020.

HSBC México S.A. Institución de Banca Múltiple Grupo Financiero HSBC División Fiduciaria como Fiduciario el Fideicomiso Identificado Con el Número F/253936 vs. Hernández Sánchez Ignacio y Escalera López Florita. Especial Hipotecario Civil P75. 1 Acdo. Núm. Exp. 1057/2014.

Infonavit vs. Haro Ramos Juan Antonio y Otra. Esp. Hip. P88. 1 Acdo. Núm. Exp. 115/2009.

Instituto del Fondo Nacional de la Vivienda para los Trabajadores Infonavit vs. Canul Medina Roberto Idelfonso. Especial Hipotecario Civil P10. 1 Acdo. Núm. Exp. 13/2024.

Instituto del Fondo Nacional de la Vivienda para los Trabajadores Infonavit vs. Verdugo Pacheco Enedina y Mendoza Villegas Luis Demetrio. Especial Hipotecario Civil Disposición. 1 Acdo. Núm. Exp. 511/2024.

Instituto del Fondo Nacional de la Vivienda para los Trabajadores vs. Ricardo Reyes García. Especial Hipotecario Civil P28. 1 Acdo. Núm. Exp. 933/2017 Bis. 1.

Leaños Márquez Guillermina su Suc. vs. Banca Somex S.A. Ahora Banco Santander (México) S.A. Institución de Banca Múltiple, Grupo Financiero Santander México y Otros. Ord. Civil 1 Acdo. en Exhorto. Núm. Exp. 493/2024 Exhorto.

Lizardi López Raúl vs. Instituto para Devolver Al Pueblo Lo Robado. Ord. Civil 1 Acdo. en Exhorto. Núm. Exp. 569/2024 Exhorto.

López Algredo Nallely vs. Algredo Jaramillo Ángel y Rivera Panda Jorge y C Director del Registro Público de la Propiedad y del Comercio de la Ciudad de México. Ord. Civil P63. 1 Acdo. Núm. Exp. 1141/2022.

López Martínez Olivia vs. Solís Vázquez Evelyn. Ord. Civil 2 Acdos. Núm. Exp. 733/2020.

López Santiago Felipe Antonio vs. Velázquez Rodríguez Ma. Teresa y Otros. Ord. Civil P77. 1 Acdo. Núm. Exp. 387/2021.

Luna Mendoza Inocencio vs. Unión de Solicitantes y Colonos de la Vivienda Popular S. C. L. (Uscovi) y C. Director del Registro Público de la Propiedad y del Comercio de la Ciudad de México. Ord. Civil P55. 1 Acdo. Núm. Exp. 771/2021 Principal.

Martín Moreno Eugenia vs. Larrauri Lorenzo y Otros. Ord. Civil P64. 1 Acdo. Núm. Exp. 79/2020.

Martínez Martínez Hilario vs. Martínez Chirinos Celia y Director del Registro Público de la Propiedad y del Comercio de la Cdmx. Ord. Civil P79. 2 Acdos. Núm. Exp. 225/2023.

Metrofinanciera S.A. Promotora de Inversión de C.V., Sociedad Financiera de Objeto Múltiple, Entidad No Regulada a su Vez Apoderada Legal Dehsbc México S.A. Institución de Banca Múltiple Grupo HSBC División Fiduciaria vs. In Jaus S.A. de C.V. Especial Hipotecario Civil Promoción Electrónica. 1 Acdo. Núm. Exp. 243/2023.

Olivares Chávez Alejandra vs. Otero Campos y Laura Ruiz Revilla Carlos. Especial Hipotecario Civil P42. 1 Acdo. Núm. Exp. 679/1998.

Peña Jiménez Carmen Magdalena vs. Osorio Vda de Cabrera Herminia y Cabrera Osorio Perla y Directora del Registro Público de la Propiedad y del Comercio de la Ciudad de México. Ord. Civil Disposición. 1 Acdo. Núm. Exp. 871/2023.

Prima Administradora de Activos, Sociedad Anónima de Capital Variable. antes Cibergestion Administradora de Activos S.A. de C.V. vs. Zamorano Morales María Bidu. Especial Hipotecario Civil P82. 1 Acdo. Núm. Exp. 515/2013.

Ramírez Aguirre Alberto Fidel vs. Director del Registro Público de la Propiedad y de Comercio de la Ciudad de México y Ramírez Aguirre Fidel. Ord. Civil P28. 1 Acdo. Núm. Exp. 121/2024.

Ramírez López Rocío y González Álvarez Juan Luis vs. López Pérez Ángela su Sucesión y Ramírez Sánchez Tomás y Banco Nacional de Obras y Servicios Públicos S.N.C. Banobras. Ord. Civil 1 Acdo. en Exhorto. Núm. Exp. 571/2024 Exhorto.

Ramírez Pérez Ernesto vs. Martha Ramírez Pérez. Ord. Civil P31. 1 Acdo. Núm. Exp. 147/2013.

Robles Mass José Miguel vs. Medros Moisés y Serrato Ruíz Manuel y Vallejo Mass Luis Miguel y Rivero de Vallejo Laura y Director del Registro Público de la Propiedad y de Comercio de la Ciudad de México y Nizri Cohen Isaías. Ord. Civil P32. 1 Acdo. Núm. Exp. 977/2023.

Rojas Sánchez Florencia vs. Jaime Pacheco Ricardo. Ord. Civil P126. 1 Acdo. Núm. Exp. 1261/2022.

Ruíz Robledo José Luis antes Banco Monex, Sociedad Anónima, Institución de Banca Múltiple, Monex Grupo Financiero en su Carácter de Fuduciario del Fideicomiso Empresarial Irrevocable de Administración y Garantía Número F/3443 vs. Zúñiga Arroyo Jorge Gabriel. Especial Hipotecario Civil P56. 1 Acdo. Núm. Exp. 697/2015.

Secreto vs. Secreto. Medios Preparatorios Mercantil P46. 1 Acdo. Núm. Exp. 1047/2023.

Secreto vs. Secreto. Ejecutivo Mercantil P73. 1 Acdo. Núm. Exp. 1187/2023.

Secreto vs. Secreto. Ejecutivo Mercantil Sigj. 1 Acdo. Núm. Exp. 1199/2019.

Secreto vs. Secreto. Providencias Precautorias Mercantil P65. 1 Acdo. Núm. Exp. 1303/2023.

Secreto vs. Secreto. Ejecutivo Mercantil P115. 1 Acdo. Núm. Exp. 77/2024.

Secreto vs. Secreto. Providencias Precautorias Civil Expdllo. Sigj. 1 Acdo. Núm. Exp. 91/2022.

Servin Almaraz Miguel Ángel. Ord. Civil 1 Acdo. en Expedientillo. Núm. Exp. 699/2022.

Terranova Edificaciones y Vialidades, S.A. de C.V. vs. Aic Asesoría Inmobiliaria del Centro, S.A. de C.V. y María Abigail Russek de Garay. Especial Hipotecario Civil P93. 1 Acdo. Núm. Exp. 317/2006.

Torres Ortega Cornelio vs. Botello Montes Agustín y Director del Registro Público de la Propiedad y de Comercio de la Ciudad de México y Rivera Rosales su Sucesión Ignacio. Ord. Civil P25. 1 Acdo. Núm. Exp. 199/2024.

Valderrama Rosas José Luis vs. Valderrama Dávila Roberto y También Conocido como Roberto Valderrama Ávila y Rosas de Valderrama Trinidad y También Conocida como Trinidad Rosas Paz de Valderrama y Director del Registro Público de la Propiedad y del Comercio de la Ciudad de México. Ord. Civil Disposición. 1 Acdo. Núm. Exp. 701/2022.

Vázquez Maldonado José Manuel vs. Huitrón Álvarez Silvia y También Conocida como Silvia Huitrón Álvarez de Cruz y Director del Registro Público de la Propiedad y del Comercio de la Ciudad de México. Ord. Civil P56. 1 Acdo. Núm. Exp. 1175/2022.

Vega Orihuela Gustavo Adolfo vs. Silver Garden S.A. de C.V. y Batiz Hurtado Bernardo. Vía de Apremio Civil P19. 1 Acdo. Núm. Exp. 403/2023.

Velázquez Aguilar Griselda vs. Aguilar Barragán Maximina y C Director del Registro Público de la Propiedad y de Comercio de la Ciudad de México. Ord. Civil P3. 2 Acdos. Núm. Exp. 487/2024.

Zaragoza Motriz, S.A. de C.V. vs. Secreto Secreto Secreto y Hernández Wence Armando y-o. y Secreto. Ejecutivo Mercantil Disposición. 1 Acdo. Núm. Exp. 1/2022.

NO PUBLICADOS

Contreras Hernández Emma vs. Lozano Pérez Aarón y C Director del Registro Público de la Propiedad y de Comercio de la Ciudad de México. Ord. Civil Acdo. No Publicado. 1 Acdo. Núm. Exp. 557/2024.

Sánchez Pacheco Claudia Sarahi vs. Chagoyán de Guerrreo Ofelia y Sánchez Ramírez José Luis y C Director del Registro Público de la Propiedad y de Comercio de la Ciudad de México. Ord. Civil Acdo. No Publicado. 1 Acdo. Núm. Exp. 559/2024.

AUDIENCIA

Banco Invex, S.A. Institución de Banc Múltiple Invex Grupo Financiero en su Carácter de Fiduciario Unicamente del Fideicomiso Irrevocable F/1055 vs. Sánchez Guerra Carolina, Alfonso Barriga Cuevas. Especial Hipotecario Civil. 1 Audiencia. Núm. Exp. 239/2016.

Banco Santander México Sociedad Anónima, Institución de Banca Múltiple, Grupo Financiero Santander México antes Ge Money Crédito Hipotecario, Sociedad Anónima de Capital Variable, Sociedad Financiera de Objeto Limitado vs. Rojas Pérez Miguel Ángel. Aud. de Ley Especial Hipotecario Civil. 1 Aud. en Expedientillo. Núm. Exp. 1605/2009.

SENTENCIAS DEFINITIVAS DEL 31 DE MAYO DEL 2024

Instituto del Fondo Nacional de la Vivienda para los Trabajadores vs. Carrasco Cortés Berenice. Especial Hipotecario Civil Sent. Def. 1 Núm. Exp. 1009/2023

Toyota Financial Services México, S.A. de C.V. vs. Danika Isabel Noperi Córdova. Ejecutivo Mercantil Sent. Def. 1 Núm. Exp. 49/2024

SENTENCIA INTERLOCUTORIA

Pádilla Bujali Sociedad Civil vs. Centro Automotriz Performance Rfp, S.A. de C.V. y Otro. Controversias de Arrendamiento Civil Sent. Interl. 1 Núm. Exp. 437/2020

LA SECRETARIA DE ACUERDOS
LIC. BEATRIZ DÁVILA GÓMEZ

SECRETARÍA "B"
ACUERDOS DEL 31 DE MAYO DEL 2024

Alonso Barbabosa Luis José vs. Ortiz García Víctor Manuel. Controversias de Arrendamiento Civil 1 Acdo. en Exhorto. Núm. Exp. 530/2024 Exhorto.

Amparo L No. 1140/2023 Prom. X Ma. del Carmen Juárez Hernández. Ord. Civil Informe Justificado. 1 Acdo. en Amparo. Núm. Exp. 1140/2023 Amparo L. No. 1140/2023.

Amparo L. 2474/2023 Prom. Por: María Lucero Figueroa Llamas. Ord. Civil Informe Justificado. 1 Acdo. en Amparo. Núm. Exp. 2474/2023 Amparo L No. 2474/2023.

Ávila Pérez Tizoc Fernando vs. C. Director General del Registro Público de la Propiedad y de Comercio de la Ciudad de México y Lupatesca S.A. y Carmie Inmobiliaria S.A. Ord. Civil 1 Acdo. Núm. Exp. 790/2023.

Ayala Espidio Blanca Margarita vs. Julián Alberto Rodríguez García. Especial Hipotecario Civil 1 Acdo. Núm. Exp. 354/2004 Principal Tomo II.

Banco Inbursa S.A. Institución de Banca Múltiple, Grupo Financiero Inbursa vs. Loreto Nava Leticia. Especial Hipotecario Civil Puesta a Disposición. 1 Acdo. Núm. Exp. 306/2021.

Banco Inbursa Sociedad Anónima Institución de Banca Múltiple Grupo Financiero Inbersa vs. José de Jesús Pío Lejarza Gallejos. Especial Hipotecario Civil Expedientillo. 1 Acdo. en Amparo. Núm. Exp. 720/2010 Amparo No. 1252/2019.

SOLO CONSULTA
SOLO CONSULTA
SOLO CONSULTA

Banco Inbursa, S.A. Institución de Banca Múltiple Grupo Financiero Inbursa vs. Arévalo Becerril Ángel Enrique. Especial Hipotecario Civil Rebeldía- Admisión Pruebas. 1 Acdo. Núm. Exp. 1168/2016 Terc. Excl. de Dominio.

Banco Inbursa, Sociedad Anónima, Institución de Banca Múltiple, Grupo Financiero Inbursa vs. Rodrigo Fuentes Feijoo. Especial Hipotecario Civil Puesta a Disposición. 1 Acdo. Núm. Exp. 16/2021.

Banco Mercantil del Norte, S.A. Institución de Banca Múltiple, Grupo Financiero Banorte vs. Yemay Medical, S.A. de C.V. y Marion Huacuja Carcamo y Alain Arrioja Huacuja. Ejecutivo Mercantil 3 Acdos. Núm. Exp. 246/2017 Tomo II.

Banco Mercantil del Norte, Sociedad Anónima, Institución de Banca Múltiple, Grupo Financiero Banorte vs. Vullarruel Estrada Eduardo. Especial Hipotecario Civil 1 Acdo. Núm. Exp. 650/2021.

Banco Nacional del Ejército, Fuerza Aérea y Armada Sociedad Nacional de Crédito, Institución de Banca de Desarrollo vs. Mayorga Cabrera Emmanuel. Especial Hipotecario Civil 2 Acdos. Núm. Exp. 396/2024.

Banco Sabadell S.A. Institución de Banca Múltiple vs. Comercializadora Empacadora Yshain Mar S.A. de C.V. y Martínez Martínez Alberto y Alvarado Real Glenda Maricela. Ejecutivo Mercantil Promo 84. 2 Acdos. Núm. Exp. 1002/2019 Tomo II.

Benítez Cueto Alejandro vs. Expansión S.A. de C.V. y Alfesa Comercialización y Logística S.A. de C.V. y Pacheco Ocampo Claudia y Palma Rodrigo y Cuburu Bidault Anette. Ord. Civil Promoción Electrónica 2. 8 Acdos. Núm. Exp. 856/2023 Tomo II.

Carmona Flores Guillermo vs. Carmona Alanís Alberto y Carmona Alanís José Sixto y Carmona Hinojosa Fernando y Carmona Alanís María Félix y C Director del Registro Público de la Propiedad y de Comercio de la Ciudad de México. Controversias de Arrendamiento Civil Promo 1. 2 Acdos. Núm. Exp. 560/2021.

Carral Escalante José vs. Nueva Ensenada S.A. de C.V. Ejecutivo Mercantil Expdllo. Datos Inexactos. 1 Acdo. en Expedientillo. Núm. Exp. 224/2021 Bis. 1 Datos Inexactos.

Carrascal Ibáñez Luis Alberto vs. Samman Said Jesús Alberto. Ejecutivo Civil Expedientillo. 1 Acdo. Núm. Exp. 370/2020.

Casas y Construcciones S.A. de C.V. vs. Guerrero Herrera Paola Janet y Guerrero Herrera Iván Alberto. Controversias de Arrendamiento Civil Promo 93. 2 Acdos. Núm. Exp. 120/2023.

Cibanco S.A. Institución de Banca Múltiple vs. Jiménez Sánchez Guillermina y Otro. Especial Hipotecario Civil 1 Acdo. Núm. Exp. 300/2020.

Cibanco Sociedad Anónima, Institución de Banca Múltiple en su Carácter de Fiduciario en el Fideicomiso Número F0430 vs. Pérez Jaramillo Arturo. Especial Hipotecario Civil 1 Acdo. Núm. Exp. 122/2018.

Eggleton Morales Karla vs. Rivas Cuadra Ricardo. Ord. Civil Puesta a Disposición. 1 Acdo. Núm. Exp. 406/2023 Tomo II.

García Guerra Víctor Manuel vs. Sánchez Carrasco Ezequiel su Suc. y Otros. Ord. Civil Dada Cuenta. 1 Acdo. en Exhorto. Núm. Exp. 542/2024 Exhorto.

González Ramírez J Félix vs. González Vela Félix y Director del Registro Público de la Propiedad y de Comercio de la Ciudad de México. Ord. Civil 1 Acdo. Núm. Exp. 318/2024.

González Velázquez Cristina vs. Díaz Crisóstomo Felipe y Montes Centeno de Díaz Carmen y Director del Registro Público de la Propiedad y de Comercio de la Ciudad de México. Ord. Civil 1 Acdo. Núm. Exp. 118/2024.

González Baza Miguel Ángel vs. Inversiones Rentables S.A. Ord. Civil Promo 107. 2 Acdos. Núm. Exp. 280/2023.

Guerrero Espinoza Enrique vs. Trujillo de Hernández Antonia y la Colonia Moctezuma. S.A. Ord. Civil Expedientillo- Girar Oficio. 1 Acdo. Núm. Exp. 730/2004.

Hernández Aguilar Herlinda vs. Alquicira Carmona Policarpio y Alquicira Cruz Joaquín y Martínez Esquivel Susana y C Director del Registro Público de la Propiedad y de Comercio de la Ciudad de México y Miguel Gaona Armenta Scl. Ord. Civil Turnese. 1 Acdo. Núm. Exp. 934/2023.

Hernández Conde Guadalupe vs. Montalvo Rodríguez Guillermo Héctor Eladio y Ríos de Montalvo Nohemí Blanca Rosa y Director del Registro Público de la Propiedad y de Comercio de la Ciudad de México. Ord. Civil Sigj. 1 Acdo. Núm. Exp. 462/2024.

Hernández Rodríguez Claudia vs. Rodríguez Suárez Juan y C Director del Registro Público de la Propiedad y de Comercio de la Ciudad de México. Ord. Civil Contestación Rppyc (Promo 77). 2 Acdos. Núm. Exp. 442/2024.

Hipotecaria Nacional Sociedad Anónima de Capital Variable, Sociedad Financiera de Objeto Múltiple, Entidad Reguladad Grupo Financiero BBVA Bancomer vs. Wong Tello Marisela y Otro. Esp. Hip. Llegada y Radicación de Autos. 1 Acdo. Núm. Exp. 542/2012.

HSBC México, S.A. Instituciom de Banca Múltiple Grupo Financiero HSBC División Fiduciaria en su Carácter de Fiduciario del Fideicomiso F/262757 vs. Jaen Medina Karla Araceli. Especial Hipotecario Civil Expedientillo- Girar Oficio. 1 Acdo. Núm. Exp. 418/2015.

HSBC México, Sociedad Anónima, Instituto de Banca Múltiple Grupo Financiero HSBC División Fiduciaria en su Carácter de Fiduciario en el Fideicomiso Número F 234036 vs. Aguilera Sauceda Jesús. Especial Hipotecario Civil Expedientillo- Girar Oficio. 1 Acdo. Núm. Exp. 834/2017.

Huerta Ortega Judith vs. Bernardino Claudio Miguel y Otro. Ord. Civil Escrito Ofrecimiento Pruebs. Parte Actora. 1 Acdo. Núm. Exp. 958/2019.

Icra Activos Hipotecarios S.A. de C.V. vs. Bazán Carrillo Ana Isabel. Juris. Voluntaria Civil 1 Acdo. en Exhorto. Núm. Exp. 578/2024 Exhorto.

Instituto de Fondo Nacional de la Vivienda para los Trabajadores vs. Navarrete González Rosa María. Especial Hipotecario Civil 1 Acdo. Núm. Exp. 292/2017.

Instituto de Seguridad y Servicios Sociales de Los Trabajadores del Estado a Través de su Fondo de la Vivienda Fovissste vs. Mena Carrillo Gerardo. Especial Hipotecario Civil 1 Acdo. Núm. Exp. 820/2021.

Instituto de Seguridad y Servicios Sociales de Los Trabajadores del Estado a Través de su Fondo de la Vivienda vs. Amador Rodríguez Rosa Carolina y Otro. Especial Hipotecario Civil 1 Acdo. Núm. Exp. 1372/2019.

Instituto del Fondo Nacional de la Vivienda para los Trabajadores (Infonavit) vs. Becerra Gómez Enrique Alonso. Especial Hipotecario Civil 1 Acdo. Núm. Exp. 1108/2012.

Instituto del Fondo Nacional de la Vivienda para los Trabajadores vs. León Irineo Abelardo. Especial Hipotecario Civil 1 Acdo. Núm. Exp. 406/2024.

Intercam Banco, S.A. Institución de Banca Múltiple Interca, Grupo Financiero vs. Fernández Educación, S.A. de C.V. Providencias Precautorias Civil Exp. Digital. 1 Acdo. en Amparo. Núm. Exp. 358/2019 Amparo No. 581/2024.

Konsabura, Sapi de C.V. vs. Becerra León Jorge Armando y Otro. Ejecutivo Mercantil Cumplimentada Ejecutoria. 2 Acdos. en Amparo. Núm. Exp. 128/2022 Amparo No. 901/2022.

Licónsa, S.A. de C.V. vs. Chávez Ulloa Gustavo. Ejecutivo Mercantil Aclaración Sent. Def. 1 Acdo. Núm. Exp. 968/2023.

Lira Marín María Laura vs. De la Vega Rivera Carlos. Ord. Civil Computo Diez Días Comunes para Ofrecer Pruebas. 1 Acdo. Núm. Exp. 1214/2023.

López Aguilar Miguel Arturo vs. López Cándido José Arturo y Arrona González Bertha y García Rodríguez de Olivares Blanca Elena y Director del Registro Público de la Propiedad y de Comercio de la Ciudad de México. Ord. Civil Contestación Rppyc. 1 Acdo. Núm. Exp. 444/2024.

López Medina Leonor vs. Pineda Monterrubio Pedro. Ord. Civil Causo Ejecutoria - Amparo. 1 Acdo. en Amparo. Núm. Exp. 94/2021 Amparo No. 1027/2023.

Martínez Jiménez José Guadalupe vs. Grupo Mexicano de Seguros S.A. de C.V. Ord. Civil Notif. Personal Actora (Promo 97). 4 Acdos. Núm. Exp. 1294/2023.

Mejía Samaniego Primitivo vs. Díaz Crisóstomo Felipe y Director del Registro Público de la Propiedad y de Comercio de la Ciudad de México y Montes Centeno de Díaz Carmen. Ord. Civil 1 Acdo. Núm. Exp. 204/2024.

Muñuzuri Castillo Gloria y Segura Díaz Sergio. Juris. Voluntaria Civil 3 Acdos. Núm. Exp. 1292/2023.

Pérez Apodaca Jorge Luis vs. Castañeda Fernández Eugenio. Especial Hipotecario Civil 1 Acdo. Núm. Exp. 106/2013.

Pérez Lozano Marisela Emilia y Pérez Lozano Martha Eugenia y Pérez Lozano María Enrique vs. El Oso S.A. de C.V. y Pérez Lozano Mario Alberto. Controversias de Arrendamiento Civil Información. 1 Acdo. en Amparo. Núm. Exp. 556/2019 Amparo No. 588/2024.

Plata López Sergio vs. Flores Espinosa Eduardo y Porfirio Espinosa Estrada. Controversias de Arrendamiento Civil Publicación Edicto. 1 Acdo. Núm. Exp. 814/2015 Principal Tomo II.

SÓLO CONSULTA
SÓLO CONSULTA
SÓLO CONSULTA

Quintana Pineda Ángel Uriel y Quintana Pineda Luis Eduardo y Pasquel Quintana Efraim y Pasquel Quintana Aarón y Barrera Quintana Belinda vs. Quintana Tenorio Rodrigo Eduardo. Ord. Civil Puesta a Disposición. 1 Acdo. Núm. Exp. 1106/2022.

Ramírez Ruvalcaba Arturo vs. Tip Servicios Médicos Integrales, S.A. de C.V. y González Chávez Juan Carlos. Ord. Mercantil Computo. 3 Acdos. Núm. Exp. 92/2024 Incompetencia.

Resolución Gamma, S. de R. L de C.V. vs. Rábago Díaz José Benjamín. Especial Hipotecario Civil Notif. Personal- 5 Días. 1 Acdo. Núm. Exp. 1136/2019.

Reyes Cabrera José Antonio vs. C. Director General del Registro Público de la Propiedad y del Comercio de la Ciudad de México y Martínez Ramírez Joel. Ord. Civil Computo. 2 Acdos. Núm. Exp. 394/2023.

Ríos Llama Ramón vs. Arias Landavazo Francisco Manuel y Escobar Ojeda Maricela. Especial Hipotecario Civil 1 Acdo. Núm. Exp. 878/2011 Tomo II.

Ríos Vázquez Rita y García Santos Jair vs. Grupo Mexicano de Seguros S.A. de C.V. Ord. Civil 1 Acdo. Núm. Exp. 168/2023 Tomo II.

Rodríguez Bustos Lorena vs. Grupo Mexicano de Seguros, S.A. De. C.V. Ord. Civil Expedientillo. 1 Acdo. Núm. Exp. 328/2020 Principal Tomo II.

Rodríguez Garza Patricia vs. Lara Guerrero Jesús Salvador y Otros. Ord. Civil Ha Causado Ejecutoria- Girar Oficio (Promo 75). 3 Acdos. Núm. Exp. 212/2020.

Roesler Aranda Carlos Eduardo vs. Domínguez Chávez Hilaria y Roa Zamorano José Luis. Especial Hipotecario Civil Girar Exhorto. 1 Acdo. Núm. Exp. 1150/2022.

Salgado Mendoza Brenda y Otra vs. Flores Hernández Óscar Isai y Otro. Ord. Civil 1 Acdo. Núm. Exp. 640/2020.

Sánchez Hidalgo Larenas Lorena Guadalupe vs. Nueva Walmart de México S. de R. L de C.V. Controversias de Arrendamiento Civil Apel. Preventiva Demandada. 1 Acdo. Núm. Exp. 1110/2023.

Santander Consumo, S.A. de C.V., Sofom Er, Grupo Financiero Santander México vs. Retama Márquez Mario. Ejecutivo Mercantil Expedientillo. 1 Acdo. Núm. Exp. 692/2022.

Secreto vs. Secreto. Providencias Precautorias Civil 1 Acdo. Núm. Exp. 446/2023.

Secreto vs. Secreto. Ejecutivo Mercantil Puesta a Disposición. 1 Acdo. Núm. Exp. 496/2023.

Secreto vs. Secreto. Ejecutivo Mercantil Puesta a Disposición. 1 Acdo. Núm. Exp. 716/2023.

Secreto. Ejecutivo Mercantil Puesta a Disposición. 1 Acdo. Núm. Exp. 1098/2023.

Secreto. Ejecc. de Garantías Otorgadas Mediante Prenda Sin Transmisión de Pos. y Fideicomiso de Garantía (Procedimiento Judicial) Mercantil Puesta a Disposición. 1 Acdo. Núm. Exp. 1372/2023.

Secreto. Ejecc. de Garantías Otorgadas Mediante Prenda Sin Transmisión de Pos. y Fideicomiso de Garantía (Procedimiento Extrajudicial) Mercantil Puesta a Disposición. 1 Acdo. Núm. Exp. 1374/2023.

Secreto. Ejecutivo Mercantil Puesta a Disposición. 1 Acdo. Núm. Exp. 430/2024.

Secreto. Ejecutivo Mercantil Se Forma Cuad. Incidental de Providencia Prec. - Citación Sent. Interlocutoria. 1 Acdo. en Incidente. Núm. Exp. 434/2024 Inc. de Providencia Precautoria.

Secreto. Providencias Precautorias Civil 1 Acdo. Núm. Exp. 860/2017 Tomo II.

segundo cabello netzahualcóyotl vs. chaverri guevara araceli. controversias de arrendamiento civil 1 acdo. núm. exp. 926/2021.

Segundo Cabello Netzahualcóyotl vs. Chaverri Guevara Araceli. Controversias de Arrendamiento Civil 2 Acdos. en Amparo. Núm. Exp. 926/2021 192/2023.

Start Banregio, S.A. de C.V. Sociedad Financiera de Objeto Múltiple Entidad Regulada vs. Comercializadora Líder Mademex & Asociados, Sociedad Anónima de Capital Variable y Victorino Urban Rodríguez. Ejecutivo Mercantil 1 Acdo. Núm. Exp. 92/2020 Tomo II.

Toledo Palmerín Randall Adrián vs. Ocon Cartamin Luis Felipe y Montiel Alvarado Sarahi. Ejecutivo Mercantil 1 Acdo. Núm. Exp. 84/2023.

Torres Villanueva Arturo Raudel vs. Candia Rangel Mariana. Especial Hipotecario Civil 1 Acdo. Núm. Exp. 634/2022.

Trenzados Japoneses, S.A. de C.V. vs. Claudia Esther Moreno Gallegos. Especial Hipotecario Civil Se Señala Aud. de Remate en Primera Almoneda. 1 Acdo. Núm. Exp. 754/2008 Bis. 1 Tomo II Secc. de Ejecución.

Trujillo Velázquez Brenda vs. Trujillo Rosales Cayetano y Director del Registro Público de la Propiedad y de Comercio de la Ciudad de México. Ord. Civil 1 Acdo. Núm. Exp. 684/2021 Tomo II.

Vásquez Segura Honorio y También Conocido como Horio Vásquez S vs. Díaz Crisóstomo Felipe y Montes Centeno de Díaz Carmen y Rodríguez González Juan y C Director del Registro Público de la Propiedad y de Comercio de la Ciudad de México. Ord. Civil Girar Oficios Localización. 1 Acdo. Núm. Exp. 408/2024.

Vega Chora María del Carmen vs. Factoraje Bancrecer S.A. de C.V. Organización Auxiliar de Crédito de Propiedad y Director del Registro Público de la Propiedad y de Comercio de la Ciudad de México. Ord. Civil Puesta a Disposición. 1 Acdo. Núm. Exp. 776/2021.

NO PUBLICADOS

Cabrera Uribe Juana vs. Hernández Eleuterio y C Director del Registro Público de la Propiedad y de Comercio de la Ciudad de México. Ord. Civil Acdo. No Publicado. 1 Acdo. Núm. Exp. 560/2024.

Espinosa Puig Jorge vs. Promotora y Desarrolladora S. M. G. I. S.A. P. I. de C.V. Ord. Civil Acdo. No Publicado. 1 Acdo. Núm. Exp. 516/2024.

Morales Razo María Luz vs. Alquicira Cruz Joaquín y C Director del Registro Público de la Propiedad y de Comercio de la Ciudad de México. Ord. Civil Acdo. No Publicado. 1 Acdo. Núm. Exp. 558/2024.

Salinas Álvarez Ana María Dolores vs. Ozuna Urquiza Luis y Director del Registro Público de la Propiedad y del Comercio de la Ciudad de México. Ord. Civil Acdo. No Publicado. 1 Acdo. Núm. Exp. 942/2022.

AUDIENCIA

Ancira Islas César Alberto vs. García Arévalo Edmundo y Islas Reyes Juana y Director del Registro Público de la Propiedad y de Comercio de la Ciudad de México. Audiencia- Citación Sent. Def. Ord. Civil. 1 Audiencia. Núm. Exp. 942/2023.

Barrera López María de Los Ángeles vs. Barrera Díaz Raúl y Director del Registro Público de la Propiedad y del Comercio de la Cdmx y López Valladares María Teresa. Aud. Previa y de Concil. Ord. Civil. 1 Audiencia. Núm. Exp. 142/2023.

Bones Anaya Mario Margarito y Quien También Es Conocido como Bones Anaya Mario vs. C. Director del Registro Público de la Propiedad y de Comercio de la Ciudad de México y Guzmán Cano Cirilo y Bones de Guzmán Rosa. Aud. Ord. Civil. 1 Audiencia. Núm. Exp. 574/2023.

SENTENCIAS DEFINITIVAS DEL 31 DE MAYO DEL 2024

Santos Rubio Roberto y Martínez de Los Santos M Leticia vs. Santos Rubio También Conocida como Maricela Santos Rubio Marcela. Ord. Civil Sent. Def. 1 Núm. Exp. 534/2023

SENTENCIA INTERLOCUTORIA

F2 Services S.C. Actuando en Representación de Banco Actinver Sociedad Anónima Institución de Banca Múltiple Grupo Financiero Actinver como Fiduciario del Fideicomiso Irrevocable F1401 Fibra Uno vs. Rodríguez Nieto Maritza Paulina y González Muñoz José Alberto y González Muñoz Luis Manuel. Controversias de Arrendamiento Civil Sent. Interl. 1 Sent. Inter. en Incidente. Núm. Exp. 1260/2022 Inc. de Providencia Precautoria

Gutiérrez Solorio Jorge vs. Morales Cervantes José. Ejecutivo Mercantil Sent. Interl. 1 Núm. Exp. 1234/2018 Tomo II

EL SECRETARIO DE ACUERDOS
LIC. IGNACIO BOBADILLA CRUZ

DÉCIMO SEGUNDO DE LO CIVIL

SECRETARÍA "A"
ACUERDOS DEL 31 DE MAYO DEL 2024

Administradora Fome 2, Sociedad de Responsabilidad Limitada de Capital Variable vs. Ramírez Aragón Blanca Gabriela. Especial Hipotecario Civil Acuerdo. 1 Acdo. Núm. Exp. 1101/2022 Principal.

SOLO CONSULTA
SOLO CONSULTA
SOLO CONSULTA

Arciga Aguilar Ana vs. Torres Ssanchez Saturnino Rubén y y-o. Rubén Torres Sánchez y C Director del Registro Público de la Propiedad y de Comercio de la Ciudad de México. Ord. Civil 1 Acdo. Núm. Exp. 1303/2022 Principal.

Banco Mercantil del Norte S.A. Institución de Banca Múltiple Grupo Financiero Banorte vs. García Galván Marco Antonio. Especial Hipotecario Civil Acuerdo. 1 Acdo. Núm. Exp. 949/2018 Tomo II.

Banco Santander México S.A. Institución de Banca Múltiple Grupo Financiero Santander México vs. Folch Mallol Javier. Folch Mallol María de Las Nieves. Sin Limite Producciones S.A. de C.V. Ejecutivo Mercantil 1 Acdo. Núm. Exp. 149/2021.

Bastida Belmont Pedro vs. Huang Rojas Ribertad. Juris. Voluntaria Civil Acuerdo. 1 Acdo. Núm. Exp. 417/2020.

BBVA México, S.A. Institución de Banca Múltiple, Grupo Financiero BBVA México vs. Fuentes Mendoza Jaime. Especial Hipotecario Civil Acuerdo. 1 Acdo. Núm. Exp. 1011/2022.

Bufete Vega S.A. de C.V. vs. Álvarez Flores Miguel Ángel. Ord. Civil 1 Acdo. Núm. Exp. 605/2020.

Cedillo Huerta Maximino y También Conocido como Maximino Fernando Cedillo Huerta vs. Cedillo Amador Verónica y Cedillo Amador Adriana y Cedillo Amador Lorena y Cedillo Amador Fernando y Notario Público 80 de la Ciudad de México y C Director del Registro Público de la Propiedad y del Comercio de la Ciudad de México. Ord. Civil 1 Acdo. Núm. Exp. 951/2023 Principal.

Choy Chang Victoria vs. Tiemdas Tres B S.A. de C.V. Ord. Civil Admisorio. 1 Acdo. en Exhorto. Núm. Exp. 579/2024 Exhorto.

Ci Banco S.A., Institución de Banca Múltiple vs. Torres Ríos Alfredo, Reyes Chavira Olivia. Especial Hipotecario Civil Amparo. 1 Acdo. en Amparo. Núm. Exp. 237/2015 Amparo 1010/2023- Vii.

Ckd Activos 8, Sociedad Anónima Promotora de Inversión de Capital Variable vs. Rafael Ángeles Olivera. Especial Hipotecario Civil Acdo. 30 de Mayo No Pub. 1 Acdo. Núm. Exp. 997/2018 Tomo II.

Dorama Institución de Garantías S.A. antes Fianzas Dorama S.A. antes Axa Fianzas S.A. vs. Grupo Nacional de Autotransporte de Carga S.A. de C.V. Roldán Rivas Fidel. Ord. Mercantil 1 Acdo. Núm. Exp. 1195/2019.

Dovex Export Company vs. Frutas San Antonio S.A. de C.V. Ejecutivo Mercantil Expedientillo. 1 Acdo. Núm. Exp. 75/2016.

Ermi Restauraciones S. de R. L. de C.V. vs. Foster Wheeler Mexicana, S.A. de C.V. Ord. Mercantil Acdo. Rebeldia. 1 Acdo. Núm. Exp. 601/2016 Tomo III.

Espinosa Correa Patricia y Quien También Acostumbra Usar el Nombre Patricia Espinosa de Carbajal vs. Espinosa Correa Andrea y Espinosa Correa Lilia. Ord. Civil Acuerdo. 2 Acdos. Núm. Exp. 381/2024 Principal.

Esquivel Valderrabano Adolfo vs. Blindaje Nacional de Intermediación Nfm S.A. de C.V. y y-o. Tree Credit. Juris. Voluntaria Civil Acuerdo. 1 Acdo. Núm. Exp. 411/2024 Principal.

Finpop S.A. de C.V. vs. Quintero Chavira Héctor Manuel. Especial Hipotecario Civil Acdo. en Expedientillo. 1 Acdo. Núm. Exp. 375/2017.

Flores Salgado Daniel Rodolfo vs. Also Construcción y Supervisión S.A. de C.V. y Abel Guzmán Solís y María Virginia Yescas Nava y María Fernanda Sosa González y María Antonia Sosa González y María Gabriela Sosa González y Luis Fernando Sosa González y María Luisa González Esponda. Ejecutivo Mercantil Acuerdo. 2 Acdos. Núm. Exp. 9/2024 Principal.

Franco Moncada Jaime vs. Desdier Audiffred Pedro Alfonso. Ord. Civil Acuerdo. 1 Acdo. Núm. Exp. 31/2017.

García Fernández Agustín vs. Falcón Vargas Susano. Ord. Civ. Acuerdo. 1 Acdo. Núm. Exp. 11/2007.

García Ponce Cruz vs. Badillo Flores Ariadna Esperanza. Ord. Civil 1 Acdo. Núm. Exp. 253/2024 Principal.

González Martínez Manuel vs. Basterra Goyeneche Alicia. Herrera Amézcua Felipe. Especial Hipotecario Civil Acuerdo. 2 Acdos. Núm. Exp. 175/2019.

Guerrero Álvarez Sandra vs. Torres Jiménez Loyda y López Cortez Hilario. Especial Hipotecario Civil Acdo. en Expedientillo. 1 Acdo. Núm. Exp. 541/2015 Bis. 2.

HSBC México S.A. Institución de Banca Múltiple Grupo Financiero HSBC División Fiduciaria en su Carácter de Fiduciario en el Fideicomiso Número 234036 vs. Jiménez Ávalos Martha Zamarrón Radriguez José Antonio. Especial Hipotecario Civil Acuerdo. 1 Acdo. Núm. Exp. 439/2016.

HSBC México S.A. Institución de Banc Amultiple Grupo Financiero HSBC División Fiduciaria en su Carácter de Fiduciario en el Fideicomiso Irrevocable F 233595 vs. Blanco Catzin Deysi Rosalba. Especial Hipotecario Civil Expedientillo. 1 Acdo. Núm. Exp. 375/2015.

HSBC México, S.A. Ins. Bca. Mlple. Gpo. Fin. HSBC División Fiduciaria vs. Alberto Cabadas Batista y/o Especial Hipotecario Civil Acuerdo. 1 Acdo. Núm. Exp. 535/2010 Tomo II.

HSBC México S.A. Institución de Banca Múltiple Grupo Financiero HSBC División Fiduciaria en su Carácter de Fiduciario en el Fideicomiso F 234036 vs. Guerrero Islas Guillermo. María del Carmen Covarrubuias Esguerra. Proced. Convencional Mercantil Civil Expedientillo. 1 Acdo. Núm. Exp. 1135/2017.

Huerta Álvarez Ignacio vs. Benítez Ángeles Rómulo. Ord. Civil Expedientillo. 1 Acdo. Núm. Exp. 771/2017.

Impulso Comercial Nacional S.A. de C.V. vs. Wollt Construcciones S.A. de C.V. y Chavarría Medina Walter Antonio y Nolasco García Miguel Ángel y Banco Mercantil del Norte S.A. Institución de Banca Múltiple Grupo Financiero Banorte. Ejecutivo Mercantil 1 Acdo. Núm. Exp. 209/2024 Principal.

Inmobilaiiria Tuxpango S.A. de C.V. vs. Silvia Rodríguez Dolores. Controversias de Arrendamiento Civil Acuerdo. 1 Acdo. Núm. Exp. 439/2021.

Inmobilaiiria Tuxpango S.A. de C.V. vs. Silvia Rodríguez Dolores. Controversias de Arrendamiento Civil Acuerdo. 2 Acdos. Núm. Exp. 439/2021 Tomo II.

Instituto de Seguridad y Servicios Sociales de Los Trabajadores del Estado a Través de su Fondo de la Vivienda vs. Peralta Cazarez Fernando. Especial Hipotecario Civil Acuerdo. 1 Acdo. Núm. Exp. 729/2018.

Instituto del Fondo Nacional de la Vivienda para los Trabajadores Infonavit vs. López Navarro Sebastián. Especial Hipotecario Civil 1 Acdo. Núm. Exp. 481/2024 Principal.

Instituto del Fondo Nacional de la Vivienda para los Trabajadores vs. Arellano Silva Jorge Israel. Especial Hipotecario Civil 1 Acdo. Núm. Exp. 115/2023 Principal.

Instituto del Fondo Nacional de la Vivienda para los Trabajadores vs. Barrera Rentería Abel Manuel y Núñez López Patricia. Especial Hipotecario Civil Acuerdo. 1 Acdo. Núm. Exp. 563/2021.

Instituto del Fondo Nacional de la Vivienda de Los Trabajadores vs. Muñoz Pérez Carlos, Martínez Moreno María Sofía. Vía de Apremio Civil Expedientillo. 1 Acdo. Núm. Exp. 1083/2014.

López Ramírez Juana vs. Solares Pérez Bernardo y Pérez Martínez Matías y C Director del Registro Público de la Propiedad y de Comercio de la Ciudad de México. Ord. Civil Acuerdo. 1 Acdo. Núm. Exp. 3/2024 Principal.

López Romero Jacqueline vs. Roldán Mota Ismael. Controversias de Arrendamiento Civil Acuerdo. 1 Acdo. Núm. Exp. 1083/2022 Principal.

Mancera Mouret Claudia Renee vs. Sánchez Ramírez José Alejandro Arnulfo y Gutiérrez Díaz Maribel y Sánchez Gutiérrez Diana Cristina y Sánchez Gutiérrez Alejandro Arnulfo y Notario Público Número 257 de la Ciudad de México Siendo la Titular el Licenciado Guillermo Aarón Vigil Chapa y Grupo Profuturo Sab de C.V. y Instituto del Fondo Nacional de la Vivienda para los Trabajadores y Registro Público de la Propiedad y del Comercio de la Ciudad de México. Ord. Civil 1 Acdo. Núm. Exp. 509/2023 Principal.

Mario Alberto Salazar Saenz vs. Joel Albarrán Joel. Ord. Civil Acuerdo. 1 Acdo. Núm. Exp. 215/2023 Principal.

Morales Narváez Alfonso y Aguilar Méndez María Isabel vs. Grupo Mexicano de Seguros S.A. de C.V. Ord. Civil 1 Acdo. Núm. Exp. 1241/2023.

Pacheco Avilez Elizabeth vs. Adriana Elsa Sánchez. Especial Hipotecario Civil Acdo. en Expedientillo. 2 Acdos. Núm. Exp. 623/2011.

Pyc Desarrolladores de Ilusiones Sociedad Anónima de Capital Variable vs. Guerrero Klunder Elsa Margarita. Ord. Civil Amparo. 1 Acdo. en Amparo. Núm. Exp. 611/2021 Amparo 431/2024.

Scotiabank Inverlat S.A. Institución de Banca Múltiple Grupo Financiero Scotiabank Inverlat vs. Lule Flores Alejandro. Especial Hipotecario Civil Acuerdo. 1 Acdo. Núm. Exp. 1021/2023 Principal.

Solís Arvizu Claudia Marsella. Ord. Civil Amparo. 1 Acdo. en Amparo. Núm. Exp. 983/2023 Amp. 983/2023.

SOLO CONSULTA
SOLO CONSULTA
SOLO CONSULTA

Torres Valle María Magdalena y También Conocida como Ma Magdalena Torres Valle de Arango y-o. María Magdalena Torres de Arango vs. Banca Confía S.A. y Constructora Habitacional San Juan de Aragón S.A. y C Director del Registro Público de la Propiedad y del Comercio de la Ciudad de México. Ord. Civil 1 Acdo. Núm. Exp. 1125/2022 Principal.

Toyota Financial Services México S.A. de C.V. vs. Trujillo Gudiño Francisco. Ejecutivo Mercantil Acuerdo. 1 Acdo. Núm. Exp. 321/2023 Principal.

Turcato de Alessandro Noemí Beatriz vs. Garcés Reyes Blanca Gabriela. Ord. Civil Auto. 1 Acdo. en Exhorto. Núm. Exp. 319/2024 Exhorto.

Valle Campos Sabás Salvador vs. Robles Acevedo Javier y Robles Valle Abraham y Robles Acevedo Juan Carlos y Robles Acevedo Maricela. Ord. Civil Desahogo Prevención. 1 Acdo. Núm. Exp. 519/2024 Principal.

Varela y Caballero René Antolín vs. Mendoza Soto María de Jesús. Ord. Civil Audiencia. 1 Acdo. Núm. Exp. 1145/2023 Principal.

Vázquez Ruesga René y Vázquez Ruesga Mauricio vs. Vázquez Torres Federico y Ruesga Aguilera Lina Aurora y Banco Santander México S.A. Institución de Banca Múltiple Grupo Financiero Santander. Ord. Civil Acuerdo. 1 Acdo. Núm. Exp. 493/2024 Principal.

Velarde Callejas María del Carmen Irene antes Distribuidora Automotriz Xochimilco S.A. de C.V. vs. Silvia Tinoco de Escalante Nuño. Ejec. Merc. 1 Acdo. Núm. Exp. 119/1996.

Victoria Islas Raúl Guadalupe vs. Casa Hogar Heredia López A.C. Ord. Civil Acuerdo. 1 Acdo. Núm. Exp. 161/2020.

Wenck Kanert Willy Otto Herman su Sucesión vs. Mendoza Rocha Socorro. Controversias de Arrendamiento Civil Acuerdo. 2 Acdos. en Amparo. Núm. Exp. 651/2013 Amparo 1101/2022- I Ahora 1263/2022.

De la Hoz Torres y Mariana Guadalupe de la Hoz Torres Leida Guadalupe vs. Vázquez Vallejo Herbert. Especial Hipotecario Civil 1 Acdo. Núm. Exp. 991/2011 Tomo II.

SENTENCIA INTERLOCUTORIA

HSBC Mexcio S.A. Institución de Banca Múltiple Grupo Financiero HSBC vs. Gallegos Salcedo Sandra Luz. Proced. Convencional Mercantil Civil Sent. Interl. 1 Núm. Exp. 435/2021

LA SECRETARIA DE ACUERDOS
LIC. ROSA ROJAS GONZÁLEZ

SECRETARÍA "B"
ACUERDOS DEL 31 DE MAYO DEL 2024

Acosta Castañeda Sergio vs. Núñez Carmona Mario. Ejecutivo Mercantil Cedula. 1 Acdo. Núm. Exp. 348/2024 Principal.

Adauta Hernández Margarito vs. Sánchez Paredes Modesta su Sucesión. Ord. Civil Acuerdo. 1 Acdo. Núm. Exp. 544/2023 Principal.

Administradora Fome 2, S. de R. L. de C.V. vs. Juárez Trejo Rocío. Especial Hipotecario Civil Acuerdo. 1 Acdo. Núm. Exp. 322/2021.

Alatorre Hernández Agustín y Obregón Mondragón Fanny vs. Valdez González Sergio y Enciso Bracamontes Juan Antonio. Ord. Civil Acuerdo. 1 Acdo. Núm. Exp. 244/2024 Principal.

Alfa Automatización Instrumentación y Control S.A. de C.V. vs. Sick Automation Solutions Sociedad Anónima de Capital Variable. Ord. Mercantil Acuerdo. 1 Acdo. Núm. Exp. 370/2022 Principal.

Banco Antander Consumo, S.A. de C.V., Sociedad Financiera de Objeto Múltiple, Entidad Regulada, Grupo Financiero Santander México vs. Martín Francisco Sánchez. Providencias Precautorias Civil Acdo. Expedientillo. 1 Acdo. Núm. Exp. 106/2023 Principal.

Banco Invex, S.A. Institución de Banca Múltiple, Invex Grupo Financiero, en su Carácter de Fiduciario del Fideicomiso Identificado Con el Número 1301 vs. José Alberto Sarabia López. Especial Hipotecario Civil Auto 2. 2 Acdos. Núm. Exp. 428/2001 Tomo II.

Banco Mercantil del Norte S.A. Institución de Banca Múltiple Grupo Financiero Banorte vs. Tsubaki Noria Alberto. Especial Hipotecario Civil Acuerdo. 1 Acdo. Núm. Exp. 456/2022 Principal.

Banco Mifel S.A. Institución de Banc Amultiple Grupo Financiero Mifel en su Calidad de Fiduciaria del Dideicomiso 1772 2013 vs. Gran Cocina S.A. de. C V. Martín de Giau Guillaume Emile. Controversias de Arrendamiento Civil 1 Acdo. Núm. Exp. 48/2021.

Barajas Medina Teresa Yolanda vs. Gauna Tapia Gabriela. Juris. Voluntaria Civil 2 Acdos. Núm. Exp. 548/2023 Principal.

Barrón Romero Antonio vs. Desarrolladora M S.A. de C.V. Ord. Mercantil Elaborar Ced. 2 Acdos. Núm. Exp. 434/2021 Tomo II.

Barros San Germán Roque vs. Said Charruf Omar. Juris. Voluntaria Civil Acuerdo. 1 Acdo. Núm. Exp. 398/2024.

Castro Cervantes Araceli Victoria vs. Romero Peláez Eugenia, Director del Registro Público de la Propiedad y del Comercio de la Ciudad de México, Instituto del Fondo Nacional de la Vivienda para los Trabajadores. Ord. Civil Auto 2. 2 Acdos. Núm. Exp. 314/2021.

Cañete Ibáñez Elia, Montiel Sánchez Pedro vs. Martínez Noguez Elizabeth. Ord. Civil Acuerdo. 1 Acdo. Núm. Exp. 810/2014 Tomo III.

Chacón Guadarrama Maricela vs. Sánchez Cervantes Edilberto. Especial Hipotecario Civil Ratificar Escrito. 1 Acdo. Núm. Exp. 1670/2010 Tomo II.

Comisariado del Nucleo Eidal Magdalena Contreras vs. Ortega Valdez José. Controversias de Arrendamiento Civil Acuerdo. 1 Acdo. Núm. Exp. 1096/2016 Segundo Tomo.

Contreras Téllez Elsa vs. Careaga de la Garza Arturo y Careaga de la Garza Javier y C Director del Registro Público de la Propiedad y del Comercio de la Ciudad de México. Ord. Civil Acuerdo. 1 Acdo. Núm. Exp. 430/2022 Principal.

Contreras Torres Norma Angélica vs. García Aguirre María Elvia y Herrejón Monzon Alfredo y C Director General del Registro Público de la Propiedad y del Comercio de la Ciudad de México. Ord. Civil Acuerdo. 1 Acdo. Núm. Exp. 482/2024 Principal.

Díaz de Ita César Alejandro vs. Muñoz Espinoza Gonzalo. Especial Hipotecario Civil Acuerdo. 1 Acdo. Núm. Exp. 228/2008 Segundo Tomo.

Dobleuese Atelier Sapi de C.V. vs. Franco Parkman María Alejandra. Controversias de Arrendamiento Civil Acuerdo. 1 Acdo. Núm. Exp. 482/2023 Principal.

Edificio Melchor Ocampo S.A. vs. Uriel Alejandro y Olvera Trujillo Guillermina. Controversias de Arrendamiento Civil Elaborar Ced. 1 Acdo. Núm. Exp. 440/2023 Principal.

Espinoza Jurado Silvia Magali y Cortez Espinoza Yahir Javier vs. Jidosha Internacional Sociedad Anónima de Cpaital Variable Jidosha. Ord. Civil Vista. 1 Acdo. en Exhorto. Núm. Exp. 518/2024 Exhorto.

Financiera Nacional de Desarrollo Agropecuario Rural Forestal y Pesquero vs. Auquiti S.A. de C.V. Sofom Enr y Bermúdez Garrido Julio César y García Chávez Fernando Óscar. Providencias Precautorias Civil Acuerdo. 2 Acdos. Núm. Exp. 448/2022 Tomo II.

Flores Salas Carmen vs. C Director del Registro Público de la Propiedad y del Comercio de la Ciudad de México. Ord. Civil Prevención. 1 Acdo. Núm. Exp. 558/2024 Principal.

Fundación Rafael Dondé, Institución de Asistencia Privada vs. González Hernández Ángel. Ejecutivo Mercantil Acuerdo. 1 Acdo. Núm. Exp. 500/2022 Principal.

Gómez Miranda Leonardo vs. Seguros Inbursa S.A. Grupo Financiero Inbursa. Ord. Civil Acdo. II. 2 Acdos. en Amparo. Núm. Exp. 1312/2023 Amparo 614/2024- IV.

González Saldaña Heydi Margarita vs. Seguros Inbursa S.A. Grupo Financiero Inbursa. Ord. Civil Acuerdo. 2 Acdos. Núm. Exp. 164/2024 Principal.

Instituto de Fondo Nacional Dela Vivienda para los Trabajadores vs. Córdova Sedano Vicente. Especial Hipotecario Civil Acuerdo. 1 Acdo. Núm. Exp. 444/2021.

Instituto del Fondo Nacional de la Vivienda para los Trabajadores Infonavit vs. Ang Bonila Alejandro Avin. González Cruz Flor Estela. Especial Hipotecario Civil Acuerdo. 1 Acdo. Núm. Exp. 1054/2019.

Landero Orozco Marco Antonio vs. Hipotecaria Crédito y Casa, S.A. de C.V., Sociedad Financiera de Objeto Limitado y Sociedad Hipotecaria Federal, Sociedad Nacional de Crédito y Otros. Ord. Civil Vista. 1 Acdo. en Exhorto. Núm. Exp. 522/2024 Exhorto.

Mabucapa I Sociedad de Responsabilidad Limitada de Capital Variable vs. Torres Vega Eduardo. Especial Hipotecario Civil Actualizar Avalúo. 1 Acdo. Núm. Exp. 688/2021 Principal.

Mendizábal Flores Vicente Eusebio vs. Proflujo Administradora S.A. de C.V. y Álvarez Flores Ricardo Jesús y Mendoza García Nallely Monserrat y Carlos Otero Rodríguez Notario Público Número 22 del Estado de México y René Gurmilan Sánchez Corredor Público Número 16 del Estado de México. Ord. Mercantil Acdo. Dada. 1 Acdo. Núm. Exp. 180/2024 Principal.

SOLO CONSULTA
SOLO CONSULTA
SOLO CONSULTA

Montero Trejo Sergio vs. Vieyra Ávila Carlos y Héctor Vieyra Ávila. Especial Hipotecario Civil Dada. 1 Acdo. Núm. Exp. 778/2018 Tomo II.

Nares Gutiérrez José Luis vs. Nares Gutiérrez María de Los Ángeles. Ord. Civil Devolución Archivo/Tercería. 1 Acdo. en Expedientillo. Núm. Exp. 122/2000.

Olin Patiño Paloma vs. Banco de Industria y Comercio S.A. y hoy su Causahabiente Banco Nacional de México S.A. Grupo Financiero Banamex. Ord. Civil Acuerdo. 1 Acdo. Núm. Exp. 946/2023 Principal.

Peláez y de la Torre de Pineda María Laura vs. Katzenstein Jurgen Carl Matthias. Controversias de Arrendamiento Civil Acuerdo. 1 Acdo. Núm. Exp. 796/2023 Principal.

Ramírez Martínez Virginia vs. Ramierz Martínez Juana Gabriela. Ord. Civil Cedula 4. 4 Acdos. Núm. Exp. 176/2024 Principal.

Rico Zuurdeeg Elizabeth vs. Notmusa S.A. de C.V. Ord. Civil Acuerdo. 1 Acdo. Núm. Exp. 856/2016.

Ríos Moreno Antonio vs. Grupo Mexicano de Seguros S.A. de C.V. Ord. Civil Acuerdo. 2 Acdos. Núm. Exp. 790/2023 Principal.

Salazar Pérez Alejandro vs. Solares Pérez Bernardo y Pérez Martínez Matías. Ord. Civil Desahogo Prevención. 1 Acdo. Núm. Exp. 498/2024 Principal.

Scotiabank Inverlat Sociedad Anónima Institución de Banca Múltiple Grupo Financiero Scotiabank Inverlat vs. Barragán Paz José Luis y Martínez Abonce Víctor. Especial Hipotecario Civil Acuerdo. 1 Acdo. Núm. Exp. 534/2023 Principal.

Secreto. Ejecutivo Mercantil Acuerdo. 1 Acdo. Núm. Exp. 290/2024 Principal.

Secreto. Providencias Precautorias Civil Prevención. 1 Acdo. Núm. Exp. 526/2024 Principal.

Secreto. Ejecutivo Mercantil Requerimiento. 1 Acdo. Núm. Exp. 566/2024 Principal.

Vázquez Lozano Dinna Sofía vs. Medina Rubio José de Jesús. Especial Hipotecario Civil 1 Acdo. Núm. Exp. 336/2022 Principal.

Vélez Martínez Miguel vs. Romero Mena María Isabel y Otros. Ord. Civil Admisorio. 1 Acdo. en Exhorto. Núm. Exp. 576/2024 Exhorto.

Vidal Montes de Oca Rafael vs. Dirección General de Regularización Territorial Perteneciente a la Consejería Jurídica y de Servicios Legales del Gobierno de la Ciudad de México. Juris. Voluntaria Civil Desahogo Prevención. 1 Acdo. Núm. Exp. 514/2024 Principal.

Villegas Velázquez Aline Carmina vs. Torres López Leonardo. Controversias de Arrendamiento Civil Acuerdo. 1 Acdo. Núm. Exp. 454/2022 Principal.

Administradora Fome 1 Sociedad de Responsabilidad Limitada de Capital Variable vs. Gutiérrez Sandoval Ma. Sandra, Rodríguez Vázquez Isaac. Especial Hipotecario Civil Acuerdo. 1 Acdo. Núm. Exp. 1040/2013.

MAL PUBLICADOS

Ruíz García Miguel Ángel vs. Vélazquez Carmona Guadalupe y Otro. Ord. Civ. Expdllo. 1 Acdo. Núm. Exp. 172/2003.

AUDIENCIA

Minvielle Lagos Licio Antonio vs. Banco del Bajío S.A. Institución de Banca Múltiple. Aud. Ord. Civil. 1 Audiencia. Núm. Exp. 64/2019 Segundo Tomo.

Pérez Fernández Jorge vs. Gobierno de la Ciudad de México y Titular de la Dirección General del Registro Público de la Propiedad y de Comercio de la Ciudad de México y Fernández Fernández Norma. Aud. Ord. Civil. 1 Audiencia. Núm. Exp. 1256/2023 Principal.

Zúniga Ortiz Jesús Adrián vs. López Hernández Francisco Miguel. Aud. Especial Hipotecario Civil. 1 Audiencia. Núm. Exp. 412/2010 Segundo Tomo.

LA SECRETARIA DE ACUERDOS
LIC. ESMERALDA CID CAMACHO

DÉCIMO TERCERO DE LO CIVIL

SECRETARÍA "A"
ACUERDOS DEL 31 DE MAYO DEL 2024

Administradora y Comercializadora de Activos Inmobiliarios S.A. de C.V. vs. Serrano López Alberto y Estrada Novoa Norma Gladys. Especial Hipotecario Civil 1 Acdo. Núm. Exp. 563/2014 Tomo III.

Amparo 2079/2023 Promov. por el Menor M. A. G. T. Ord. Civil 2 Acdos. en Amparo. Núm. Exp. 2079/2023 Amparo 2079/2023 Promov. por el Menor M. A. G. T.

Autofinanciamiento Total S.A. de C.V. vs. Gutiérrez Anaya Laura Teresa, Lezama Morales Daniel. Especial Hipotecario Civil 1 Acdo. Núm. Exp. 1431/2019.

Ávila Martínez Esperanza vs. Nolasco Hernández Isaías y Titular de la Dirección General del Registro Público de la Propiedad y de Comercio de la Ciudad de México. Ord. Civil 1 Acdo. Núm. Exp. 1155/2023.

Banca Mifel Sociedad Anónima Institución de Banca Múltiple Grupo Financiero Mifel División Fiduciaria en su Carácter Fiduciaria en el Contrato de Fideicomiso de Administración Número 1354 2011 Denominada Banca Mifel Fideicomiso 1354 2011 vs. Cerón Ramales Ingrid Danae y Ramales Escamilla Rocío Edith y Carrillo Cerón Guillermo Eugenio. Controversias de Arrendamiento Civil 1 Acdo. en Seccion_De_Ejecución. Núm. Exp. 1327/2023.

Banca Mifel Sociedad Anónima, Institución de Banca Múltiple, Grupo Financiero Mifel, en su Carácter de Fiduciario en el Fideicomiso Número 3253/2019 vs. Hernández Tovar José Manuel y Lira Hernández Darinka. Juris. Voluntaria Civil 1 Acdo. Núm. Exp. 1183/2023.

Banco Mercantil del Norte, Sociedad Anónima Institución de Banca Múltiple Grupo Financiero Banorte vs. Cristóbal Martínez Encarnación. Especial Hipotecario Civil 1 Acdo. Núm. Exp. 1635/2010 Tomo II.

Banco Nacional de México S.A., Integrante del Grupo Financiero Banamex vs. Hernández Hernández Gustavo y Guarnero Jarquín Irma. Especial Hipotecario Civil 1 Acdo. Núm. Exp. 129/2014 Tomo II.

Banco Nacional del Ejército, Fuerza Aérea y Armada, Sociedad Nacional de Crédito, Institución de Banca de Desarrollo vs. León Arana Diego Rogelio y Juárez Martínez Karla Guillermina. Especial Hipotecario Civil 1 Acdo. Núm. Exp. 517/2016.

Bustamante Ramos Carlos vs. Llorente Valdez Lourdes, Constructora Baya S.A., Administradora San Bernabé, S.A. de C.V. y Registro Público de la Propiedad y del Comercio de la Ciudad de México. Ord. Civil 1 Acdo. Núm. Exp. 119/2020.

Comercializadora Ator S de R.L. de C.V. vs. Montaño Mendoza Rocío Paulina y Estrada Aguilera Arturo Francisco. Ejecutivo Mercantil 1 Acdo. Núm. Exp. 837/2023.

Delgado Vargas José Luis vs. Pérez González Luis. Ejecutivo Mercantil Expedientillo. 1 Acdo. Núm. Exp. 109/2019.

Finflus S.A. P. I., de C.V., S. O. F. O. M., E. N. R vs. Asbestos y Techados, S.A. de C.V., Rophie Masri Abraham Freddi y Rophie Masri Isaías José. Ejecutivo Mercantil 2 Acdos. Núm. Exp. 253/2016 Tomo II.

Herrera Cortés Amada vs. Camacho Sánchez Cecilio O. Camacho S. Cecilio. Ord. Civil 1 Acdo. Núm. Exp. 49/2020.

Inmobiliaria Dami S.A. de C.V. vs. Mejía Guadarrama Edgar y Mejía Guadarrama Miguel Ángel. Controversias de Arrendamiento Civil 1 Acdo. Núm. Exp. 1215/2023.

Instituto del Fondo Nacional de la Vivienda para los Trabajadores (Infonavit), Aguilar Roa Martha, Amaro Sánchez Antonina, Batiz Carsolio Beatriz Emma Elizabeth y Bustamante Martínez Román Ismael vs. Notaria Pública 124 del Distrito Federal, Banco de Crédito y Servicio, S.A., Actualmente Bancrecer, S.N.C. Ord. Civil 2 Acdos. Núm. Exp. 165/2017 Tomo II.

Instituto del Fondo Nacional de la Vivienda para los Trabajadores Infonavit vs. Cante Briones Jonnathan. Especial Hipotecario Civil Desechado. 1 Acdo. Núm. Exp. 569/2024.

Instituto del Fondo Nacional de la Vivienda para los Trabajadores Infonavit vs. González Torres Edgar Israel. Especial Hipotecario Civil 1 Acdo. Núm. Exp. 497/2024.

Instituto del Fondo Nacional de la Vivienda para los Trabajadores Infonavit vs. Lobo Sarabia Josefina. Ord. Civil 1 Acdo. Núm. Exp. 531/2024.

Juan Sebastián Ortega Ayala Vanessa Ayala Bocanegra Nibia Beatriz Ospina Bocanegra Eduardo Contreras Bocanegra vs. Fletes Chihuahua, S.A. de C.V. la Latinoamericana Seguros, S.A. Banco Nacional de Obras y Servicios Públicos, Sociedad Nacional de Crédito, Institución de Banca de Desarrollo en su Carácter de Institución Fiduciaria del Fondo Nacional de Infraestructura (Fonadin) Grupo Nacional Provincial S.A. B. Ord. Civil 7 Acdos. Núm. Exp. 1081/2022 Tomo II.

Martínez del Valle Mario Isaac vs. Gutiérrez Padilla Edith y Pamatz Ángel Antonia y Rodríguez Sánchez Lourdes y Hernández Ruíz Mayra y Guerrero Ruíz Ignacio y Hernández Ruíz Mara P. Ord. Civil 1 Acdo. Núm. Exp. 983/2022.

SOLO CONSULTA
SOLO CONSULTA
SOLO CONSULTA

Naranjo Fernández Julietao Santander México, Sociedad Anónima, Institución de Banca Múltiple, Grupo Financiero Santander México vs. García Posadas Joaquín Martín y Ayala Hernández Ma. Isabel, También Conocida como María Isabel Ayala Hernández. Especial Hipotecario Civil 1 Acdo. Núm. Exp. 163/2019 Tomo II.

Navarro Muñoz Patricia Adriana vs. Barriga de Sánchez Molina María Inés y Sánchez Molina Antonio. Ord. Civil 1 Acdo. Núm. Exp. 585/2015.

Pollet Madinaveitia Melanie y Ortiz Gil Berlanga Carlos Andrés vs. Fideicomiso de Garantía, Administración y Fuente de Pago Identificado Con el Número F/0224. Ord. Civil 1 Acdo. Núm. Exp. 1021/2019 Tomo II.

Promotora Sierra Nevada S.A. de C.V. vs. Martínez Romero Ángel Fernando. Juris. Voluntaria Civil 1 Acdo. Núm. Exp. 251/2024.

Ramírez Nicolás Francisco vs. Aerovías de México S.A de C.V. Nombre Comercial Aeromexico. Ord. Civil 1 Acdo. Núm. Exp. 953/2023.

Ruíz Piña María Alicia y Ruíz Piña Martha vs. Ruíz Becerril Antonio. Ord. Civil 1 Acdo. Núm. Exp. 1119/2023.

Secreto. Ejecutivo Mercantil 1 Acdo. Núm. Exp. 1113/2022.

Secreto. Ejecutivo Mercantil 1 Acdo. Núm. Exp. 1251/2023.

Secreto. Ejecutivo Mercantil 1 Acdo. Núm. Exp. 1325/2023.

Secreto. Ejecutivo Mercantil 1 Acdo. Núm. Exp. 199/2023.

Secreto. Ejecutivo Mercantil 1 Acdo. Núm. Exp. 451/2024.

Secreto. Ejecutivo Mercantil 1 Acdo. Núm. Exp. 469/2024.

Secreto. Ejecutivo Mercantil Dada Cuenta. 1 Acdo. Núm. Exp. 503/2024.

Secreto. Ejecutivo Mercantil Admitido. 1 Acdo. Núm. Exp. 535/2024.

Secreto. Providencias Precautorias Civil Requerimiento de Documentos. 1 Acdo. Núm. Exp. 573/2024.

Secreto. Ejecutivo Mercantil 1 Acdo. Núm. Exp. 647/2023.

Sociedad Hipotecaria Federal, Sociedad Nacional de Crédito Institución de Banca de Desarrollo como Fiduciaria Sustituta en el Fondo de Operación y Financiamiento Bancario a la Vivienda (Fovi) vs. Méndez Mosco Patricia. Especial Hipotecario Civil 1 Acdo. Núm. Exp. 563/2010.

Sociedad Hipotecaria Federal, Sociedad Nacional del Crédito, Institución de Banca de Desarrollo, en su Carácter de Fiduciario Sustituto del Fondo de Operación de Financiamiento Bancario a la Vivienda (Fovi) antes Banco de México a Través de su Mandatario Banco Nacional de México Sociedad Anónima Integrante del Grupo Financiero Banamex vs. Valencia Cuéllar Ma. Guadalupe. Esp. Hip. 1 Acdo. Núm. Exp. 257/2012.

Soria Aguilar Mauricio vs. Estrada José Luis. Especial Hipotecario Civil 4 Acdos. en Amparo. Núm. Exp. 475/2001 Amparo 1473/2023 Indirecto Promov. por José Luis Estrada.

Ubaldo Villalobos Héctor Raymundo y González Rosas Sandra vs. Oliva Godínez Lidia y Villeda Oliva Guillermo. Controversias de Arrendamiento Civil 2 Acdos. Núm. Exp. 1075/2022.

Unifin Financiera, S.A. P. I., de C.V., Sofom Enr vs. Cuadro Rojo, S.A. de C.V., y Navarro Hernández Luis Arturo. Ord. Mercantil 1 Acdo. Núm. Exp. 749/2018.

Zariñana Figueroa Miguel Ángel vs. Vázquez Ibarra Pedro. Especial Hipotecario Civil 2 Acdos. en Amparo. Núm. Exp. 1083/2018 Amparo 529/2024 Ángel Juan Romero Chávez.

Zariñana Figueroa Miguel Ángel vs. Vázquez Ibarra Pedro. Especial Hipotecario Civil 1 Acdo. Núm. Exp. 1083/2018 Tomo II.

MAL PUBLICADOS

Secreto. Ejecutivo Mercantil 1 Acdo. Núm. Exp. 443/2023.

AUDIENCIA

Macías Albor José Ricardo vs. Almendros Escobar Sara Asunción Angélica. Aud. Ord. Civil. 1 Audiencia. Núm. Exp. 169/2022 Tomo II.

SENTENCIA INTERLOCUTORIA

Autofinanciamiento México, S.A. de C.V. vs. Ruíz Gómez Francisco y Otro. Ejec. Merc. Sent. Interl. 1 Núm. Exp. 159/2006

LA SECRETARIA DE ACUERDOS
LIC. IRMA VELASCO JUÁREZ

SECRETARÍA "B"
ACUERDOS DEL 31 DE MAYO DEL 2024

. Campuzano Vargas Silverio. y. vs. Inmobiliaria Pegostiol. S.A. de C.V. y. Ejecutivo Civil 1 Acdo. Núm. Exp. 126/1997 Tomo II.

Apjusto, Sociedad Anónima Promotora de Inversión de Capital Variable Sociedad Financiera de Objeto Múltiple Entidad Regulada vs. Proyectos, Construcciones y Asesoría Industrial, S.A. de C.V., García Cerecero Juan Carlos y García Hernández Juan Carlos. Ejecutivo Mercantil 1 Acdo. Núm. Exp. 134/2019.

Banco Invex, S.A. Institución de Banca Múltiple, Invex, Grupo Financiero en su Carácter de Fiduciario del Fideicomiso Irrevocable de Administración Número 1301 vs. Trinidad Gutiérrez Salas. Especial Hipotecario Civil 2 Acdos. Núm. Exp. 1496/2019.

Cabrera Flores Rodolfo Miguel vs. De la Cruz Escalante Welman Noé. Ejecutivo Mercantil 1 Acdo. Núm. Exp. 834/2016 Tomo II.

Compañía Inmportadora y de Servicios Maltosaa S.A. de C.V. vs. Cervecería Tulum S.A. de C.V. y Otro. Providencias Precautorias Civil 1 Acdo. en Exhorto. Núm. Exp. 348/2024.

Cortés Jiménez Magdalena Alicia vs. Mirón Arano César. Controversias de Arrendamiento Civil 1 Acdo. Núm. Exp. 452/2023.

Covarrubias Patiño Flora y Covarrubias Patiño Diego y Covarrubias Patiño Francisco Salvador vs. Martínez Becerra Juan Daniel. Controversias de Arrendamiento Civil 1 Acdo. Núm. Exp. 552/2024.

Dessetec Desarrollo de Sistemas, Sociedad Anónima de Capital Variable vs. Medellín Jiménez María de Los Ángeles y Otro. Especial Hipotecario Civil 1 Acdo. Núm. Exp. 714/2007 Tomo II.

Finastrategy Mx Sociedad Anónima Promotora de Inversión de Capital Variable vs. Martínez Cazares Demetrio. Juris. Voluntaria Civil Requerimiento de Documentos. 1 Acdo. Núm. Exp. 574/2024.

Galván Cardona Gerardo y Cardona Vázquez Elda vs. Grupo Mexicano de Seguros S.A. de C.V. Ord. Civil 1 Acdo. Núm. Exp. 1336/2023.

Grupo Finterra, S.A. de C.V., Sociedad Financiera de Objeto Múltiple, Entidad No Regulada Actualmente Banco Finterra, S.A. Institución de Banca Múltiple vs. Agrícola Don Alejandro, S. P. R., de R. L. de C.V. y Gaxiola González Alejandro Yadat. Especial Hipotecario Civil 1 Acdo. 1 Acdo. en Expedientillo. Núm. Exp. 810/2015.

Guzmán López Maximino Miguel vs. Calonico de Rivera Martha y También Conocida como Marta Calonico de Rivera y C. Director General del Registro Público de la Propiedad y del Comercio de Esta Ciudad y Guzmán López José Guillermo. Ord. Civil 2 Acdos. Núm. Exp. 364/2024.

Hernandes Fiscal María Eduviges vs. Hernández Fiscal María Selene y Hernández Fiscal María del Carmen. Ord. Civil 1 Acdo. en Exhorto. Núm. Exp. 538/2024.

HSBC México, Sociedad Anónima Institución de Banca Múltiple, Grupo Financiero HSBC, División Fiduciaria Única y Exclusivamente en su Carácter de Fiduciario en el Contrato de Fideicomiso Identificado Administrativamente Con el Número F- 247545 vs. Soto Villalva Rafael. Especial Hipotecario Civil 1 Acdo. Núm. Exp. 174/2020.

Instituto de Seguridad y Servicios Sociales de Los Trabajadores del Estado a Través de su Fondo de la Vivienda (Fovissste) vs. García Sarabia María Alicia. Especial Hipotecario Civil 1 Acdo. Núm. Exp. 500/2019.

Instituto del Fondo Nacional de la Vivienda para los Trabajadores Infonavit vs. Olivares Hernández Humberto y Rubí Juárez Alicia. Especial Hipotecario Civil Desechado. 1 Acdo. Núm. Exp. 570/2024.

Instituto del Fondo Nacional de la Vivienda para los Trabajadores vs. Landeros Sánchez Rafael y Cortés Rivera María Margarita. Especial Hipotecario Civil 1 Acdo. Núm. Exp. 436/2023.

Jiménez Díaz Laura Alicia vs. Chaussee Sebastien Francois Xavier. Ord. Civil 1 Acdo. Núm. Exp. 276/2024.

Juárez Ruiz Victoria Juana vs. Fernando Pérez Juárez. Ejecutivo Mercantil 1 Acdo. Núm. Exp. 1068/2013.

López Arévalo, su Sucesión Jesús vs. López Arévalo, su Sucesión Lilia y Licenciado Alfonso Ermeño Infante Notario Público Número 5 de la Ciudad de México y de la Propiedad y de Comercio de la Ciudad de México C. Director del Registro Público y de Notarias de la Ciudad de México C. Director del Archivo General y Arévalo Vargas, su Sucesión María. Ord. Civil 3 Acdos. Núm. Exp. 116/2024.

López Ventura Miguel y García Márquez Ana María y Menores Hijos L. G. D. Y. ; L. G. J. B. y L. G. M. A. en Representación de Sus vs. Grupo Mexicano de Seguros S.A. de C.V. Ord. Civil 1 Acdo. Núm. Exp. 1282/2023.

Mendoza Hernández Luis Alfredo vs. Axa Seguros S.A. de C.V. Ord. Civil 1 Acdo. Núm. Exp. 440/2024.

SOLO CONSULTA
SOLO CONSULTA
SOLO CONSULTA

Mercado Huitrón Gilberto vs. Banco Mercantil del Norte S.A. Institución de Banca Múltiple Grupo Financiero Banorte. Ord. Mercantil Desechado. 1 Acdo. Núm. Exp. 568/2024.
Nava Valadez Joel vs. Orozco Téllez Felipe de Jesús. Ord. Civil 1 Acdo. Núm. Exp. 168/2005 Tomo II.
Ortega Cortés Arturo vs. Castrjon Sánchez Domitila, Registro Público de la Propiedad y del Comercio en la Ciudad de México, Banco Mercantil del Norte Sociedad Anónima, Institución de Banca Múltiple, Grupo Financiero Banorte y Edgar Eric Garzon Zúñiga como Titular de la Notaria Pública Número 56 Con Residencia en Naucalpan de Juárez Estado de México. Ord. Civil 1 Acdo. Núm. Exp. 598/2020 Tomo II.
Panoramica Habitacional, Sociedad Cooperativa Limitada vs. Nájera Flor Reyna. Ord. Civil 1 Acdo. Núm. Exp. 690/2023.
Rojas Nieves Juan Carlos vs. Jiménez Antonio Moisés. Ord. Civil 1 Acdo. Núm. Exp. 1360/2022.
Secreto. Providencias Precautorias Civil 1 Acdo. Núm. Exp. 1082/2023.
Secreto. Ejecutivo Mercantil 1 Acdo. en Otros. Núm. Exp. 1374/2018 Providencias Precautorias.
Secreto. Ejecutivo Mercantil Admitido. 1 Acdo. Núm. Exp. 540/2024.
Secreto. Providencias Precautorias Mercantil 2 Acdos. Núm. Exp. 74/2020.
Secreto. Ejecutivo Mercantil 1 Acdo. Núm. Exp. 82/2024.
Serrano Campos Javier vs. Ramírez Ruíz Luis Alberto y Ramírez Ruíz Dulce Antonieta. Controversias de Arrendamiento Civil 1 Acdo. Núm. Exp. 358/2022.
Sicairos Mez Juan Manuel vs. Pelayo Orozco Miguel Ángel. Ord. Civil 4 Acdos. en Exhorto. Núm. Exp. 354/2024.
Sistema de Crédito Automotriz S.A. de C.V. vs. Diana Regina Herrera Mendoza. Ejecutivo Mercantil 1 Acdo. Núm. Exp. 822/2010 Tomo II.
Sociedad Hipotecaria Federal S.N.C. Institución de Banca de Desarrollo como Fiduciaria Sustituta del Fondo de Operación y Financiamiento Bancario a la Vivienda Fovi vs. Vega Trejo Luis Benigno. Esp. Hip. 1 Acdo. Núm. Exp. 1096/2011.
Sordo Porrúa María Isabel y Sordo Porrúa María del Mar Emilia y También Conocida como María del Mar Sordo Porrúa vs. Editorial Porrúa S.A. de C.V. Medios Preparatorios Civil 1 Acdo. Núm. Exp. 480/2024.
Vázquez Orozco Juana vs. Leyva Guzmán Nicolás. Ord. Civil 1 Acdo. Núm. Exp. 700/2023.

LA SECRETARIA DE ACUERDOS
LIC. DALÍLA ANGELINA COTA

DÉCIMO CUARTO DE LO CIVIL

SECRETARÍA "A"
ACUERDOS DEL 31 DE MAYO DEL 2024

Alf Recursos, S.A. P. I. de C.V. vs. Cine Transformer, S.A. de C.V. y Operadora de Líneas de Transportes, S.A. de C.V. y Fernández López Raúl Rolando y Fernández López También Conocido como Héctor Raúl Fernández López Raúl. Ejecutivo Mercantil 1 Acdo. Núm. Exp. 1299/2023.
Alonso Rodríguez Ana Karen y Alonso Rodríguez Gilberto Eliel vs. Institución para Devolver Al Pueblo Lo Robado Indep. Ord. Civil 1 Acdo. en Exhorto. Núm. Exp. 569/2024.
Banco Mercantil del Norte, S.A. Institución de Banca Múltiple, Grupo Financiero Banorte vs. Lorenzo Salvador Rodríguez Cortés y Gloria Guerrero Pacheco, su Sucesión. Especial Hipotecario Civil 1 Acdo. Núm. Exp. 913/2019 Tomo II.
Banco Mercantil del Norte, Sociedad Anónima. Institución de Banca Múltiple, Grupo Financiero Banorte vs. Graciela Sánchez Luna. Especial Hipotecario Civil 1 Acdo. Núm. Exp. 553/2017.
BBVA Bancomer, S.A. Institución de Banca Múltiple, Grupo Financiero BBVA Bancomer vs. Comercializador de Productos y Servicios el Sol, S.A. de C.V., Juventino Tronco Vázquez y José Luis García Pérez. Ejecutivo Mercantil 1 Acdo. Núm. Exp. 689/2019.
BBVA México, S.A., Institución de Banca Múltiple, Grupo Financiero BBVA México vs. Ps Tech Medical Desing, S.A. de C.V. y Grupo Guromed, S.A. de C.V. y Piña Solórzano Gabriel Alfredo y Salas Zepeda Claudia. Ejecutivo Mercantil Tomo II. 1 Acdo. Núm. Exp. 1117/2018 Tomo II.
BBVA México, Sociedad Anónima, Institución de Banca Múltiple, Grupo Financiero BBVA México vs. García Amézcua Luis Javier y Torres Aguilar Felipe. Ejecutivo Mercantil Providencias Precautorias. 1 Acdo. Núm. Exp. 471/2022.
Cornejo Martínez Teresa vs. Malesa Cervera Francisco Eduardo. Ord. Civil 1 Acdo. Núm. Exp. 351/2020.
Cuéllar Moreno Yesika Socorro vs. Montero Navarro Karla Paola. Especial Hipotecario Civil 1 Acdo. Núm. Exp. 117/2020.
Febles Pino José Antonio vs. Diproca, S.A. de C.V. Ord. Mercantil 1 Acdo. Núm. Exp. 973/2022 Bis. 2 Tomo II.
Fishers Arboledas, S. de R. L. de C.V. y Otros vs. Unifin Financiera, S.A. B. de C.V. y Unifin Credit, S.A. de C.V. y Hamparzumian Hatzacorsian Gabriel y Hamparzumian Hatzacorsian Simón y Pirámide Fisher's, S.A. de C.V. y Barra Fisher's, S.A. de C.V. y Hatzacorsian Hovsepian Hasming y Domínguez Casas, Corredor Público 74 de la Ciudad de México. Alfredo. Ord. Mercantil Tomo II. 3 Acdos. Núm. Exp. 209/2024.
García González Porfirio y González Flores Josué y González González Víctor y Guzmán Méndez Pedro vs. Sociedad Cooperativa Trabajadores de Pascual Scl. y Sindicato Nacional Benito Juárez de Trabajadores de la Industria de Aguas Gaseosas Sus Transportes Similares y Conexos de la República Mexicana Croc y BBVA Bancomer, S.A. Institución de Banca Múltiple Grupo Financiero BBVA Bancomer como Fiduciario en el Fideicomiso Identificado Con el Número F 275180 y Grupo Inversionista Acolman, S. C. como Fiduciario en el Fideicomiso Identificado Con el Número F274180 y Grupo Inversionista Luis Osiel Valenzuela García y López Rodríguez Nicolás. Ord. Civil Tomo IV. 2 Acdos. Núm. Exp. 264/2022 Tomo II.
González Tahuilan Sara Ivette vs. Martínez Trueba Marisol. Ejecutivo Mercantil 1 Acdo. Núm. Exp. 115/2024.
González Echandi, Juan Miguel vs. Grupo Inmobiliario Tu Casa, Sociedad Anónima de Capital Variable, Guillermo Guzmán Cuevas y Otros. Especial Hipotecario Civil 1 Acdo. Núm. Exp. 371/2021.
Guerra Canela Claudia Silvia y Gómez Román Miguel vs. Construcciones Residenciales del Sur S.A. de C.V. Ord. Mercantil 2 Acdos. Núm. Exp. 331/2024.
Guzmán Ramírez Humberto vs. Antonio Primavera Adriana Isabel. Ord. Civil 1 Acdo. Núm. Exp. 1285/2023.
Gómez León Luz María y Gómez León Josefin vs. González Pérez Raúl y Carranza. Alejandrina. Ord. Civil 1 Acdo. Núm. Exp. 849/2023.
Hemar Logistic, Sociedad de Responsabilidad Limitada de Capital Variable vs. Isaac Torres González. Especial Hipotecario Civil 1 Acdo. Núm. Exp. 1017/2017.
Hernández Espinosa Ricardo vs. Serrano Cruz Gabriel y Espinosa Pineda También Conocida como Dolores Espinoza Pineda Dolores. Ord. Civil 1 Acdo. Núm. Exp. 317/2024.
Hernández Linares Reynalda vs. Hernández Linares Cipriana y Rangel Gutiérrez Pablo de la Cruz. Ord. Civil 1 Acdo. Núm. Exp. 415/2024.
Inmobiliaria Rg 88 S de R.L. de C.V. vs. Rivera Flores Antonio. Ord. Civil 1 Acdo. Núm. Exp. 1333/2023.
Jvco, S.A. de C.V. vs. Operadora Omx, S.A. de C.V. Controversias de Arrendamiento Civil 1 Acdo. en Amparo. Núm. Exp. 1679/2012 Amparo Indirecto 587/2024- Vii.
Martínez Martínez Nicolasa Socorro vs. Martínez Chirinos. Celia. Ord. Civil 1 Acdo. Núm. Exp. 759/2023.
Massa Camacho Eduardo vs. Hernández Martínez Mónica. Ord. Civil Expdllo. 1 Acdo. Núm. Exp. 241/2023.
Mejía Enciso Heriberto vs. García Hernández Alejandra. Ejecutivo Mercantil 1 Acdo. Núm. Exp. 163/2024.
Miranda Molina José Leoncio y Olmos Piña Francisca Columba vs. Salazar de Pérez Gudelia. Ord. Civil 1 Acdo. Núm. Exp. 275/2024.
Nr Finance México, Sociedad Anónima de Capital Variable vs. Santiago Yescas Amparo. Especial Hipotecario Civil Expdllo. 1 Acdo. Núm. Exp. 513/2023.
Nr Finance México, Sociedad Anónima de Capital Variable vs. Fuentes Ramírez Antonio Fidencio. Ejecutivo Mercantil 1 Acdo. Núm. Exp. 581/2024.
Nr Finance México, Sociedad Anónima de Capital Variable vs. García Valdés José Francisco. Ejecutivo Mercantil 1 Acdo. Núm. Exp. 579/2024.
Obregón Fonseca Arturo vs. Reyes Barbosa Jaime. Controversias de Arrendamiento Civil 1 Acdo. Núm. Exp. 283/2024.

SOLO CONSULTA
SOLO CONSULTA
SOLO CONSULTA

Ramírez Virrueta Héctor Rafael vs. Sistemas Avanzados y Proyectos, S.A. de C.V. y Corporativo Cervantes, S.A. de C.V. y Montes de Oca Guerrero, su Sucesión Gustavo. Ord. Civil 1 Acdo. Núm. Exp. 535/2023.

Reyes Rojano Yesca y María del Carmen Olvera Reséndiz. Ord. Civil 1 Acdo. Núm. Exp. 287/2024.

Romero Torres Sandra vs. Lupatesca, S.A. y Díaz Beltrán Mario. Ord. Civil 1 Acdo. Núm. Exp. 891/2023.

Rosas María Magdalena vs. Rosas Pedro. Ord. Civil 1 Acdo. Núm. Exp. 941/2023.

Sánchez Gordillo María Cristina vs. Hernández Villegas Rodolfo y Hernández Villegas Socorro. Ord. Civil 1 Acdo. Núm. Exp. 493/2024.

Saylen Bienes Raíces, Sociedad Anónima de Capital Variable vs. Ramses Barreda Guevara. Controversias de Arrendamiento Civil 1 Acdo. Núm. Exp. 1/2024.

Silvan Sánchez, Roberto vs. Esperanza Cristerna de Rincón y Roberto Silvan Cabrales. Ord. Civil 1 Acdo. Núm. Exp. 589/2019.

Sistema de Crédito Automotriz S.A. de C.V. vs. Ramírez Ramírez Gaston Vladimir. Ejecutivo Mercantil 1 Acdo. Núm. Exp. 573/2024.

Tenorio Marañon José Carlos vs. De la Garza Jáuregui Vda. de Beuer También Conocida como Olga de la Garza Vda. de Bauer. Olga. Ord. Civil 1 Acdo. Núm. Exp. 1273/2023.

Tolse Liner, S.A. de C.V. y vs. Osterman Plastics de México, S. de R. L. de C.V. Ord. Mercantil 1 Acdo. Núm. Exp. 23/2023.

Trejo Granados María de Lourdes vs. Rodríguez Vizcarra, su Sucesión Joaquina. Ord. Civil Principal. 1 Acdo. Núm. Exp. 1039/2023.

El Cairo Finances S.A. de C.V. vs. Notario Público Número 53 Con Ejercicio en el Primer Distrito de Nuevo León Juan Manuel García Camañar. Medios Preparatorios Civil 1 Acdo. Núm. Exp. 577/2024.

AUDIENCIA

Carrera Medina, por su Propio Derecho y en Representación de Sus Hijos Brayan Carrera de Jesús y Guadalupe Nahomi Carrera de Jesús Víctor y de Jesús González, por su Propio Derecho y en Representación de Sus Hijos Brayan Carrera de Jesús y Guadalupe Nahomi Carrera de Jesús María Dolores vs. Grupo Mexicano de Seguros, S.A. de C.V. vs. Comisión Federal de Electricidad. Aud. Ord. Civil. 1 Audiencia. Núm. Exp. 1075/2023.

SENTENCIAS DEFINITIVAS DEL 31 DE MAYO DEL 2024

Salamanca Castillo María del Pilar y Salamanca Castillo Carlos Adrián vs. García Hernández Cornelia. Controversias de Arrendamiento Civil Sent. Def. 1 Núm. Exp. 241/2024

Socafi, S.A. de C.V. vs. Rocha Sánchez Juan Gabriel y Zapotitlán Hernández Lidia. Ejecutivo Mercantil Sent. Def. 1 Núm. Exp. 1083/2023

SENTENCIA INTERLOCUTORIA

Instituto del Fondo Nacional de la Vivienda para los Trabajadores (Infonavit) vs. Norma Edith de la Luz Mejorada y José Alfonso García González. Especial Hipotecario Civil Sent. Interl. 1 Núm. Exp. 1053/2014

EL SECRETARIO DE ACUERDOS
LIC. MARCO ANTONIO GAMBOA MADERO

SECRETARÍA "B"
ACUERDOS DEL 31 DE MAYO DEL 2024

Alatriste Téllez Amir Baraquiel vs. Cárdenas Vda de Alatriste Guadalupe y Téllez Santana Maricela. Ord. Civil 1 Acdo. Núm. Exp. 462/2024.

Alba Cervantes Enrique vs. Alvarado Montoya También Conocido como Feliz Alvarado Montoya Félix y Ferreti Moreno También Conocida como María del Rosario Ferreti Moreno de Alvarado. María del Rosario. Ord. Civil 1 Acdo. Núm. Exp. 940/2023.

Ancora Construcciones, Sociedad Anónima de Capital Variable y Grupo Residencial la Foresta, Sociedad Anónima de Capital Variable vs. Luís Enrique Reyes Zubieta, Manuel Figueroa Gutiérrez, Juanita del Carmen Castillejos Guzmán, Juma Constructora del Sureste, S.A. de C.V., y Titular de la Notaría Pública Número Seis, Con Ejercicio en Cancún, Quintana Roo, Licenciado Jorge Rodríguez Méndez y BBVA México, S.A., Institución de Banca Múltiple, Grupo Financiero BBVA México, Ord. Civil 1 Acdo. Núm. Exp. 332/2019 Tomo II.

Andamios Atlas, S.A. de C.V. vs. Grupo Idemusa, S.A. de C.V. y Hernández Escudero Manuel y Méndez Méndez Julián. Ejecutivo Mercantil 2 Acdos. Núm. Exp. 1048/2023.

Arguello Salmon Talina Paola y Álvarez Escandón Josefina del Carmen y Ruíz Aponte, Johana Bladimir vs. Póliza Jurídica, S. C., y Póliza Jurídica Ghc, S.A. S y Inmobiiaria Gilher, S.A. de C.V. y Hernández García Gilberto Arturo. Ord. Civil 1 Acdo. Núm. Exp. 1178/2023.

Autofinanciamiento México S.A. de C.V. vs. Serrano Ramírez Pedro y López Juvenal Federico y Ramírez Romero María del Socorro. Ejecutivo Mercantil 1 Acdo. Núm. Exp. 1098/2023.

Banco Mercantil del Norte, S.A. Institución de Banca Múltiple Grupo Financiero Banorte vs. Granos de Sinaloa S.A. de C.V., Santiago Gómez Carral, También Conocido como Santiago Gómez y Carral, Eva María Millán Mungarro y Granos de Jalisco, S.A. de C.V. Ejecutivo Mercantil 2 Acdos. Núm. Exp. 174/2021 Tomo II.

Banco Santander México, Sociedad Anónima, Institución de Banca Múltiple Grupo Financiero Santander México vs. Alvarado Guzmán Manuel. Especial Hipotecario Civil 1 Acdo. Núm. Exp. 1420/2019 Tomo II.

Banco Santander México, S.A., Institución de Banca Múltiple, Grupo Financiero Santander México vs. Isidro Abel Reyes Bastida y Estela Mendiola Rojo. Ejecutivo Mercantil 1 Acdo. Núm. Exp. 1216/2017.

BBVA Bancomer S.A. Institución de Banca Múltiple, Grupo Financiero BBVA Bancomer vs. José Darío Gómez Altamirano. Esp. Hip. 1 Acdo. Núm. Exp. 350/2012.

BBVA México, S.A., Institución de Banca Múltiple, Grupo Financiero BBVA Bancomer vs. González Medina Hugo y Cabello López Maribel. Especial Hipotecario Civil 1 Acdo. Núm. Exp. 330/2021 Tomo II.

Casas y Construcciones, S.A. de C.V. vs. Salvador Ordaz Jiménez. Controversias de Arrendamiento Civil 1 Acdo. Núm. Exp. 668/2020.

Chagoyán Carmona Ignacio vs. Juan Carlos Guerrero Anaya. Esp. Hip. 1 Acdo. Núm. Exp. 396/2006.

Chagoyán Carmona Ignacio vs. Juan Carlos Guerrero Anaya. Especial Hipotecario Civil 1 Acdo. Núm. Exp. 396/2006 Tomo II.

Cibanco Sociedad Anónima, Institución de Banca Múltiple, en su Carácter de Fiduciario en el Fideicomiso Irrevocable Número F/00360 vs. Chicuellar Carmona Karla Alinka. Vía de Apremio Civil 1 Acdo. Núm. Exp. 114/2022.

Contreras Galindo Cynthia Mabell vs. Falcón Salinas Moisés Alejandro. Ejecutivo Mercantil 1 Acdo. Núm. Exp. 208/2024.

Cordero Mendoza René vs. Peralta Martínez Esteban. Ord. Civil 1 Acdo. Núm. Exp. 838/2023.

Corral del Cueto Amelia María de Las Mercedes vs. Sieiro Alonso Adolfo. Controversias de Arrendamiento Civil 1 Acdo. Núm. Exp. 582/2024.

Decarome Sociedad Anónima, Promotora de Inversión de Capital Variable vs. Ma. de Lourdes Rivera Cadenas. Ejecutivo Mercantil 1 Acdo. Núm. Exp. 378/2012 Tomo II.

Domínguez Quezada Carlos vs. Cruz Ángeles Alfredo y Cruz Marín Daniel Alfredo. Ord. Mercantil 1 Acdo. Núm. Exp. 804/2021.

Escamilla Geroniimo Elizabeth vs. Andre Pipiorski Kem Eric Alain y Ima Especialistas en Electrificación Ferroviarria, S.A. de C.V. Ord. Mercantil 1 Acdo. Núm. Exp. 950/2023.

Espinosa Reyes Judith y HSBC México, Sociedad Anónima Institución de Banca Múltiple, Grupo Financiero HSBC vs. Martina Beach Club, Sociedad Anónima de Capital Variable y Uribe Reynoso Hugo. Exhortos Civil 1 Acdo. en Exhorto. Núm. Exp. 342/2024.

Flores Hernández Ma. Teresa vs. Cafeterías Marcel, S.A. de C.V. y Martín Olcina Josefina vs. Bautista Rojas Mauro Antonio. Especial Hipotecario Civil 1 Acdo. Núm. Exp. 1074/1994.

Galicia Molina Jetzael vs. Cabrera Ávila Francisco Victoriano. Ord. Civil 1 Acdo. Núm. Exp. 346/2024.

Gambu Jocob También Conocida como Mathilde Gambu Jacob O. Mathilde Gambu Vda. de Gutiérrez O. Mathilde Gambu de Gutiérrez O. Matilde Ana Susana Gambu y Jacob O. Mathilde Gambu Jacob Vda. de Gutiérrez, su Sucesión Mathilde Ana Susana vs. Gómez Landa José Luis. Juris. Voluntaria Civil 1 Acdo. Núm. Exp. 372/2024.

Gómez García, su Sucesión Lidia y García Gómez, su Sucesión Miguel Ángel Victoriano y García Pérez, su Sucesión Faustino y García Gómez Faustino Manuel y García Gómez Ana Lidya Josefina

SOLO CONSULTA

vs. Granados Pozas Edgar y García Gómez Felipe de Jesús y Reyes González Alfredo. Juris. Voluntaria Civil 1 Acdo. Núm. Exp. 552/2024.

Hernández Colín Quien También Conocida como Hernández Colín de Morales, Rebeca Rebeca vs. Hecosa S. y Sixto José y Carmona Alanís Gabriel. Ord. Civil 1 Acdo. Núm. Exp. 1086/2022.

Instituto del Fondo Nacional de la Vivienda para los Trabajadores (Infonavit) vs. Eduardo Alberto González Montero. Vía de Apremio Civil 1 Acdo. Núm. Exp. 138/2016.

Instituto del Fondo Nacional de la Vivienda para los Trabajadores (Infonavit) vs. Manuel Jesús Cerón Murillo. Especial Hipotecario Civil 1 Acdo. en Expedientillo. Núm. Exp. 536/2007.

Lagunas Antonio Matilde vs. Santos Guzmán Teódulo y Rojas Martínez René Arturo y Barrón Acosta Gabriela. Ord. Civil 1 Acdo. Núm. Exp. 1076/2018.

Liverpool Pc S.A. de C.V. vs. Ibarra Olvera José. Ejecutivo Mercantil 1 Acdo. Núm. Exp. 578/2024.

López Vilalta Ana Elvira vs. Neda Landazuri Alejandro y Landazuri González María Luisa. Controversias de Arrendamiento Civil 1 Acdo. Núm. Exp. 430/2024.

Martínez Hernández Verónica vs. Díaz Crisóstomo Felipe y Montes Centeno de Díaz Carmen y Martínez Hernández Agustina. Ord. Civil 1 Acdo. Núm. Exp. 268/2024.

Medina Torres Delia vs. Trujillo Pérez Bernardo y Santos Jiménez Jesús. Ord. Civil 1 Acdo. Núm. Exp. 488/2024.

Mercedes Benz Mobility México, S. de R. L. de C.V. vs. Star Haus, S.A. de C.V. y Mesareco, S.A. de C.V. y Aymms, S.A. de C.V. y Astrocamiones, S.A. de C.V. y Mena Abascal Alejandro. Ejecutivo Mercantil 1 Acdo. Núm. Exp. 380/2024.

Montaño Salinas Eduardo Tlatuani vs. Distribuidora Stock Wheels, S.A. de C.V. y Edgar Magdiel Martínez Ángeles. Ejecutivo Mercantil 1 Acdo. Núm. Exp. 1144/2023.

Morales Rodríguez Juan Jesús vs. Qualitas Compañía de Seguros S.A. de C.V. Juris. Voluntaria Civil 1 Acdo. Núm. Exp. 570/2024.

Nr Finance México S.A. de C.V. vs. Ascencio Mora Abril Guadalupe y Mora Famania Judit. Ejecutivo Mercantil 1 Acdo. Núm. Exp. 572/2024.

Nr Finance México, S.A. de C.V. vs. Hernández Corro Jorge Alberto. Ejecutivo Mercantil 1 Acdo. Núm. Exp. 526/2024.

Nr Finance México, S.A. de C.V. vs. Jiménez Capulin Luis Antonio. Ejecutivo Mercantil 1 Acdo. Núm. Exp. 30/2024.

Nr Finance México, S.A. de C.V., Sociedad Financiera de Objeto Múltiple, Entidad Regulada vs. Cervantes Hernández María del Socorro. Ejecutivo Mercantil 1 Acdo. Núm. Exp. 1292/2023.

Oliver Castro Salustia vs. Oliver Hernández Margarita. Ord. Civil 1 Acdo. Núm. Exp. 1154/2023.

Origenes del Cambio Optimus, S.A. de C.V. y Construyendo Posibilidades para el Futuro, S.A. de C.V. y Macatavo Propiedad del Exito Humano, S.A. de C.V. y Alternativas Empresariales Yamato, S.A. de C.V. y Inversiones y Patentes Rabesa, S. C. y Velázquez Núñez René vs. Banca Mifel, S.A., Institución de Banca Múltiple, Grupo Financiero Mifel. Medios Preparatorios Civil 1 Acdo. Núm. Exp. 134/2024.

Peña Andrade Mireya vs. Santamaría Hernández Israel Gerardo. Juris. Voluntaria Civil 1 Acdo. Núm. Exp. 402/2024.

Profin Empresarial S.A. de C.V. vs. Estrategias Avanzadas Avc, S.A. de C.V. Proced. Judicial de Ejecc. de Gatantía Otorgada Mediante Prenda Sin Transmisión de Pos. Mercantil Aud. de Conciliación. 1 Acdo. en Exhorto. Núm. Exp. 560/2024.

Publiseg S.A. P. I. de C.V. Sofom E. N. R vs. Trujillo Nava J Carmen. Ejecutivo Mercantil 1 Acdo. Núm. Exp. 208/2023.

Pulido Ross Ruth Eunice vs. Ortega Robles Miguel Ángel. Controversias de Arrendamiento Civil 1 Acdo. Núm. Exp. 804/2023.

Ramírez Pérez Bertha vs. Valdez Vda. de Estrada Dolores y Asociación Civil San José Ticoman de Las Palmas, A.C. Ord. Civil 1 Acdo. Núm. Exp. 770/2021.

Rivera Guzmán Francisco Raúl vs. Aguilar Gamez Delia y Luna Aguilar Óscar Daniel y Rivera Aguilar Allison Paola. Ord. Civil 1 Acdo. Núm. Exp. 826/2021 Tomo II.

Rodríguez Montante María Teresa vs. Pedraza Rodríguez Juan Jorge y Romero Martínez Josefina y Ramírez Calderón Miguel. Ord. Civil 1 Acdo. Núm. Exp. 1314/2023.

Romero Martínez Alejandro vs. Vázquez Ávila de Hernández También Conocida como María del Refugio Vázquez Ávila María del Refugio. Ord. Civil Aud. de Conciliación. 1 Acdo. Núm. Exp. 976/2023.

Si- Crea Comercial, S.A. de C.V. vs. Rodríguez Herrera Diana Fabiola. Ejecutivo Mercantil 1 Acdo. Núm. Exp. 1284/2022.

Silva Sánchez Lizeth Areli y Silva Sánchez Daniela y Silva Sánchez Araceli vs. Silva Corona Roberto y Mendieta Mercado Salvador. Ord. Civil 1 Acdo. Núm. Exp. 520/2023.

Stm Financial S.A. de C.V. Sociedad Financiera de Objeto Múltiple Entidad Regulada Grupo Financiero Inbursa vs. Monroy Alonso Ruth Noemí. Ejecutivo Mercantil 1 Acdo. Núm. Exp. 574/2024.

Terres Rojas José Bonifacio vs. Colindante Oriente Canal, Comisión Nacional del Agua. Juris. Voluntaria Civil 1 Acdo. en Exhorto. Núm. Exp. 564/2024.

Torrentera Domínguez Juan Ramón vs. Matuk Amione Alfredo. Ejecutivo Mercantil 1 Acdo. Núm. Exp. 448/2022.

Torres Méndez Sael y López Peregrino Elda y Méndez Torres, por Conducto de su Representante Elda López Peregrino Lizet Alondra y Méndez Torres, por Conducto de su Representante Elda López Peregrino Marcos Jesús y Torres López, su Sucesión, por Conducto de su Albacea Elda López Peregrino Eduarda vs. Rodríguez Jáuregui Ma Jesús y Dagdug Rodríguez Adrián de Jesús y Axa Seguros S.A. de C.V. Ord. Civil 2 Acdos. Núm. Exp. 12/2024.

Toyota Financial Services de México, S.A. de C.V. vs. Constantino López Rubén Alonso y Constantino López. Óscar David. Ejecutivo Mercantil 1 Acdo. Núm. Exp. 772/2022.

Unifin Financiera, S.A. B. de C.V. vs. Grupo Covasa, S.A. de C.V. y Valdez Herrera Carlos Alfredo. Ejecutivo Mercantil 1 Acdo. Núm. Exp. 332/2023.

Valor Agregado en Arrendamiento, S.A. de C.V. vs. Tecno Productos Ocampo, S.A. de C.V., Francisco Javier Ocampo Cruz y Leticia Romero Bautista. Ejecutivo Mercantil 1 Acdo. Núm. Exp. 146/2019.

Varguez Sánchez Silvia Esther vs. Díaz Crisóstomo Felipe y Montes Centeno de Díaz Carmen y Trejo Carmona Juana y Carmona Vilchis Juan y Montero Zapata Andrés. Ord. Civil 1 Acdo. Núm. Exp. 50/2024.

SENTENCIA INTERLOCUTORIA

Cárdenas Mora Agustín y Cárdenas Mora Jorge vs. Peralta Herrera Cintya Manuela. Controversias de Arrendamiento Civil Sent. Interl. 1 Núm. Exp. 310/2024

Vargas Sánchez Norma Angélica vs. Carranza Vda. de Bazán María Guadalupe y Bazán Aguilar César Alejandro y Gobierno de la Ciudad de México (Antes Distrito Federal). Ord. Civil Sent. Interl. 1 Núm. Exp. 1342/2018 Tomo Iii

EL SECRETARIO DE ACUERDOS
LIC. MARCOS MENDOZA MARTÍNEZ

DÉCIMO QUINTO DE LO CIVIL

SECRETARÍA "A"
ACUERDOS DEL 31 DE MAYO DEL 2024

Adriana Frida Aguilera Pérez Palacios antes Metro Financiera, S.A. de C.V. Sociedad Financiera de Objeto Limitado vs. Roberto Arturo García Reyne y Otra. Ord. Merc. 1 Acdo. Núm. Exp. 295/2006.

Amextra Sofinco S.A. de C.V. S. F. C vs. Lara Hernández José Luis y Hernández Santibañez Diesmin. Ejecutivo Mercantil Acuerdo. 1 Acdo. Núm. Exp. 579/2024.

Ana Rosalía Echevarría del Castillo vs. Jesús Pina Ponce Ponce. Juris. Voluntaria Civil 1 Acdo. Núm. Exp. 545/2019.

Athenea Arrendadora, S.A. de C.V. vs. Dye Sub México, S.A. de C.V. y Gálvez Vernis Adriana. Controversias de Arrendamiento Civil 1 Acdo. Núm. Exp. 287/2018 Tomo.

Autofinanciamiento México, S.A. de C.V. vs. Julio Cárdenas Bravo y Otros. Ejec. Merc. 1 Acdo. Núm. Exp. 121/2004.

Banco Mercantil del Norte, S.A. Institución de Banca Múltiple Grupo Financiero Banorte vs. María Laura Ramírez García de Ramírez y Otro. Especial Hipotecario Civil 1 Acdo. en Amparo. Núm. Exp. 319/2007 85/2024- V.

Banco Mercantil del Norte, S.A. Institución de Banca Múltiple, Grupo Financiero Banorte vs. Ruíz Valdez Rosa. Especial Hipotecario Civil Expedeintillo. 1 Acdo. Núm. Exp. 847/2022.

Banco Nacional del Ejército Fuerza Aérea y Armada Sociedad Nacional de Crédito Institución de Banca de Desarrollo vs. José Luis Chaga Gorgonio y María Elena Ostos Salazar. Especial Hipotecario Civil 1 Acdo. Núm. Exp. 1035/2015.

SÓLO CONSULTA
SÓLO CONSULTA
SÓLO CONSULTA

Banco Santander México S.A. Institución de Banca Múltiple Grupo Financiero Santander vs. Martínez Castillo Alejandro. Ejecutivo Mercantil Acuerdo. 2 Acdos. Núm. Exp. 547/2020.

Banco Santander México S.A. Institución de Banca Múltiple Grupo Financiero Santander vs. Martínez Castillo Alejandro. Ejecutivo Mercantil 2 Acdos. Núm. Exp. 547/2020 Expediente.

Banco del Bajío S.A. Institución de Banca Múltiple vs. Shark Btl S.A. de C.V. y Otros. Ejecutivo Mercantil 1 Acdo. Núm. Exp. 459/2019.

Bolaños Méndez María Elena vs. Bioambi Biotecnologia Ambiental S.A. de C.V. y Jiménez González Cosío Antolín. Controversias de Arrendamiento Civil 1 Acdo. Núm. Exp. 523/2019 Tomo II.

Cpl Servicios de Perforación S.A. de C.V. vs. Asm Drilling S.A. de C.V. Medios Preparatorios Civil 1 Acdo. Núm. Exp. 247/2024.

Financiera Sustentable de México S.A. de C.V. Sfp vs. Shelley Medina Daniel Manning y Shelley Medina Greta Úrsula y Medina de la Cerda Ana María Margarita y Rischia Velázquez Mario y Notario Público Número 80 de la Ciudad de México y Registro Público de la Propiedad y del Comercio de la Ciudad de México. Ord. Civil Acuerdo. 2 Acdos. Núm. Exp. 1251/2023.

García Pérez Gloria Paola y García Pérez Aidée Selene vs. García Navarro José Gustavo. Medios Preparatorios Mercantil Acuerdo. 1 Acdo. Núm. Exp. 575/2024.

García Trujillo Blanca Libertad. Ord. Civil 1 Acdo. en Amparo. Núm. Exp. 2079/2023.

Ge Consumo México, S.A. de C.V. Sociedad Financiera de Objeto Múltiple E. N. R. de Objeto Limitado vs. Felipe Eric Gómez Arellano. Esp. Hip. Acuerdo. 1 Acdo. Núm. Exp. 629/2008.

González Cañedo Gustavo antes Santander Hipotecario, S.A. de C.V., Sofom, E. R vs. María de Jesús Torres Eyras y Armando Melgar Medina. Especial Hipotecario Civil 1 Acdo. Núm. Exp. 249/2014.

Hipotecaria Nacional S.A. de C.V. vs. María Eugenia Ruíz Martínez. Especial Hipotecario Civil 1 Acdo. en Expedientillo. Núm. Exp. 153/2009.

Hipotecaria Nacional S.A. de C.V. Sociedad Financiera de Objeto Múltiple Entidad Regulad vs. Pérez Silva Ana Martha. Especial Hipotecario Civil Expedientillo. 1 Acdo. Núm. Exp. 227/2020 Tomo II.

HSBC México, Sociedad Anónima Institución de Banca Múltiple Grupo Financiero HSBC División Fiduciaria en su Carácter de Fiduciario del Fideicomiso Número F/234036 vs. Alvarran Jaimes Catalina. Juris. Voluntaria Civil Expedientillo. 1 Acdo. Núm. Exp. 707/2018.

Imperio Automotriz del Sur S.A. de C.V. vs. Jaimes Reyes Antonio y Coordinación de Organizaciones para el Mejoramiento del Transporte en el Estado de México A.C. y También Conocido como Comtem Oviedo. Ejecutivo Mercantil Expedientillo. 1 Acdo. Núm. Exp. 207/2023.

Instituto del Fondo Nacional de la Vivienda para los Trabajadores (Infonavit) vs. Damaris Karina González Torres. Especial Hipotecario Civil 1 Acdo. Núm. Exp. 161/2017.

José Leonardo González Sánchez vs. Jorge Hugo Moreno León. Ejec. Merc. 1 Acdo. Núm. Exp. 29/2006.

Lara Trejo Rafael Alejandro vs. Plata Andrade Mauricio y Herrera Navarro Juan Manuel. Controversias de Arrendamiento Civil Acuerdo. 1 Acdo. Núm. Exp. 209/2023.

Lázaro Almazán de Torra Joaquina vs. Montoya Rodríguez José Jorge. Ord. Civil 1 Acdo. Núm. Exp. 703/2021.

Lizárraga Hernández María Guadalupe vs. De la Madrid Ricardo Raphael. Ord. Civil Audiencia. 1 Acdo. Núm. Exp. 727/2019.

López López Emiliano Efraín vs. Morán López Tania Gabriela. Concurso Voluntario y Nec. Civil 1 Acdo. Núm. Exp. 489/2020.

Mabucapa I Sociedad de Responsabilidad Limitada de Capital Variable vs. Juárez Rodríguez David. Especial Hipotecario Civil Expedientillo. 1 Acdo. Núm. Exp. 1255/2019.

Martínez Fragoso Jorge vs. Soperanez Ponce Guadalupe. Controversias de Arrendamiento Civil 1 Acdo. en Amparo. Núm. Exp. 671/2020 206/2024- I.

Murillo Casas Benjamín vs. Grupo Mexicano de Seguros S.A. de Dcv. Ord. Civil Expedientillo. 1 Acdo. Núm. Exp. 239/2023.

Náder Kuri Eduardo vs. Zaldívar Quiterio Rosa. Juris. Voluntaria Civil 1 Acdo. Núm. Exp. 19/2024.

Nr Finance México S.A. de C.V. (En Lo Sucesivo Nrfm) vs. Cruz García María Graciela. Ejecutivo Mercantil Acuerdo. 1 Acdo. Núm. Exp. 581/2024.

Nr Finance México Sociedad Anónima de Capital Variable vs. Ernesto. Ejecutivo Mercantil 1 Acdo. Núm. Exp. 1129/2023.

Ortega Laporta Isabel vs. Emporio Den & M, S.A. de C.V. Alejandro Vázquez Pérez y Alejandro Vázquez Reséndiz. Ejecutivo Mercantil 1 Acdo. Núm. Exp. 1037/2016 Tomo II.

Peláez Gutiérrez María del Socorro su Sucesión vs. Escore Alimentos S.A. de C.V. por Conducto de su Representante Legal. Controversias de Arrendamiento Civil Acuerdo. 1 Acdo. Núm. Exp. 359/2024.

Piña Hernández María del Refugio vs. Lonai Group Property Services. Ord. Civil Expedientillo. 1 Acdo. Núm. Exp. 1179/2016.

Polyresinas, S.A. de C.V. vs. Productos Termoencogibles de México, S.A. de C.V. Ord. Merc. Expedientillo. 1 Acdo. Núm. Exp. 105/2011.

Rochin Coutiño José Luis vs. Rochin Coptiño Cristina. Ord. Civil 1 Acdo. Núm. Exp. 371/2024.

Santa Fe Inmobiliaria Parve S.A. de C.V. vs. Ens Clean Air México S.A. de C.V. y Beja Baruh Nicolás y Beja Baruh David. Controversias de Arrendamiento Civil 1 Acdo. Núm. Exp. 403/2024.

Sotelo López María vs. Correa Noyola María Eugenia. Ord. Civil Acuerdo. 1 Acdo. Núm. Exp. 1285/2022.

Sun Belt Servicios Integrales, S. C. antes Pérez y Quiñazos María del Pilar vs. Gabriela de Alba Díaz. Controversias de Arrendamiento Civil Acuerdo. 1 Acdo. Núm. Exp. 665/2015 Tomo II.

Toyota Financial Services México S.A. de C.V. vs. Espinoza Gaona Mario. Ejecutivo Mercantil 1 Acdo. Núm. Exp. 205/2024.

Uribe Faraon María Suhad vs. Miguel Azar Grajales y Silvia Azar Grajales. Controversias de Arrendamiento Civil 1 Acdo. Núm. Exp. 437/2020.

Valle Martínez Martha Susana y Valle Martínez María Enriqueta y Valle Martínez María del Rosario y Valle Martínez Claudia Eugenia y Valle Martínez Mario Martín su Sucesión vs. Benítez Gordillo Eduarda Martha. Ord. Civil Acuerdo. 1 Acdo. Núm. Exp. 755/2022.

Vera Alvarado José Antonio vs. Seguros Inbursa S.A. Grupo Financiero Inbursa. Ord. Civil Acuerdo. 1 Acdo. Núm. Exp. 957/2023.

Yanajara Ibarra Alfredo vs. Marina Mondragón Mojica, Francisco J. García Elsner, Wenceslao Romero Díaz y Didia Almanza Mundo. Controversias de Arrendamiento Civil Acuerdo. 1 Acdo. Núm. Exp. 591/2020 Tomo.

Yedra Zugarazo Karen Gabriela vs. Durand Oliver París María Eugenia Guadalupe. Controversias de Arrendamiento Civil 1 Acdo. Núm. Exp. 239/2024.

MAL PUBLICADOS

Bolaños Méndez María Elena vs. Bioambi Biotecnologia Ambiental S.A. de C.V. y Jiménez González Cosío Antolín. Controversias de Arrendamiento Civil 1 Acdo. Núm. Exp. 523/2019 Tomo II.

NO PUBLICADOS

Bienes Programados Sociedad Anónima de Capital Variable vs. Ingenieros Civiles Sánchez Fuentes Sociedad Anónima de Capital Variable. Especial Hipotecario Civil 1 Acdo. Núm. Exp. 519/2024.

Factoraje Afirme, S.A. de C.V., Sofom, E. R. Afirme Grupo Financiero vs. Ramón Pérez Camargo. Especial Hipotecario Civil 1 Acdo. Núm. Exp. 1163/2016.

Farjat Romero Salhua vs. Martínez Estrada María Guadalupe. Ejecutivo Mercantil Acuerdo. 1 Acdo. Núm. Exp. 321/2023.

EL SECRETARIO DE ACUERDOS
LIC. LUIS ESPINOSA JUÁREZ

SECRETARÍA "B"
ACUERDOS DEL 31 DE MAYO DEL 2024

Air Mar Trasportes Internacionales S.A. de C.V. vs. Mercantil Riviera S.A. de C.V. y Gitlin Dorfman Moisés y Industrias Riviera S.A. de C.V. y Gmvialidi S.A. de C.V. Vía de Apremio Civil Acuerdo. 1 Acdo. Núm. Exp. 730/2021.

Andrade Flores Alejandro. Ord. Civil Acuerdo. 1 Acdo. Núm. Exp. 1716/2024 157/2024- III.

Arreguín González Artemio vs. García Luna Nicolás y García Luna Lorena y García Luna Pedro Luis. Ord. Civil 1 Acdo. Núm. Exp. 756/2022.

Autofinanciamiento México, S.A. de C.V. vs. Luna Bedolla Okaltzin. Especial Hipotecario Civil Acuerdo. 1 Acdo. Núm. Exp. 624/2020.

Axalta Coating Systems México, S. de R. L. de C.V. vs. Grupo Kovi Automotriz S. de R. L. de. C.V. Johnny Koehn Weiss. Ejecutivo Mercantil Acuerdo. 1 Acdo. Núm. Exp. 728/2020.

SOLO CONSULTA
SOLO CONSULTA
SOLO CONSULTA

Banco Invex S.A. Institución de Banca Múltiple Invex Grupo Financiero Fiduciario F648 vs. Torres Hernández Ubaldo y Otra. Especial Hipotecario Civil 1 Acdo. Núm. Exp. 1298/2018 Tomo II.

Banco Invex S.A. vs. Loya Hernández Liliana. Especial Hipotecario Civil Acuerdo. 1 Acdo. Núm. Exp. 514/2015.

Banco Invex, S.A. Institución de Bana Múltiple, Invex Grupo Financiero, Fiduciario, en su Carácter de Fiduciario del Fideicomiso Número 1301 vs. Joanna Anayeli Díaz Castillo. Especial Hipotecario Civil Acuerdo. 1 Acdo. Núm. Exp. 456/2013.

Banco Mercantil del Norte, S.A. Institución de Banca Múltiple, Grupo Financiero Banorte vs. Roberto Gerardo Corona Hernández. Especial Hipotecario Civil 2 Acdos. Núm. Exp. 1228/2011.

Banco Santander México S.A. Institución de Banca Múltiple Grupo Financiero Santander México vs. Ruíz Avilés Héctor Eduardo. Especial Hipotecario Civil Acuerdo. 1 Acdo. Núm. Exp. 398/2020.

Bernal Morales Juan Manuel vs. Cámara Rojas Clmente y Cámara Rojas Mabel. Ejecutivo Mercantil Acuerdo. 2 Acdos. Núm. Exp. 501/2018.

Casa Marzam S.A. de C.V. vs. Aplicaciones Médicas Integrales S.A. de C.V. Ejecutivo Mercantil Acuerdo. 2 Acdos. Núm. Exp. 1176/2022 Tomo.

César su Sucesión vs. Juan. Ord. Civil Acuerdo. 1 Acdo. Núm. Exp. 352/2023.

César Valdez José Edgar antes Martínez Tinajero María de Los Ángeles antes Banco Mercantil del Norte, S.A. vs. Rosa Virginia Granados González y Otro. Especial Hipotecario Civil Acuerdo. 1 Acdo. en Otros. Núm. Exp. 252/2003 Tomo II.

Ci Banco S.A. Institución de Banca Múltiple vs. Mayo Eleuterio Ríos Estavillo. Juris. Voluntaria Civil Acuerdo. 1 Acdo. Núm. Exp. 574/2020.

Ci Banco, S.A. Institución de Banca Múltiple, en su Carácter de Fiduciario en el Fideicomiso Número F/00430 vs. José de Jesús Torres Castillo. Especial Hipotecario Civil Acuerdo. 1 Acdo. Núm. Exp. 1362/2018.

Ci Banco, S.A., Institución de Banca Múltiple antes The Bank Of New York Mellon, S.A. Institución de Banca Múltiple, Actuando en su Carácter de Fiduciaria en el Fideicomiso No. F/00102 vs. Rosalba Medina García. Especial Hipotecario Civil Acuerdo. 1 Acdo. Núm. Exp. 1390/2012.

Cibanco, S.A. Institución de Banca Múltiple, en su Carácter de Fiduciario en el Fideicomiso Número F/00430 vs. Enrique Sánchez Salgado y Guadalupe Rivas Miranda. Especial Hipotecario Civil Acuerdo. 1 Acdo. Núm. Exp. 1118/2018.

Continum Logística Internacional, Sociedad Anónima de Capital Variable antes Recuperadora de Deuda Hipotecaria, S. de R. L. de C.V. vs. José Juan León Rangel. Especial Hipotecario Civil 1 Acdo. Núm. Exp. 268/2012.

Finastrategy Mx Sociedad Anónima Promotora de Inversión de Capital Variable vs. María Antonia Hernández Magdal y Carmona Blando Rafael. Especial Hipotecario Civil 1 Acdo. Núm. Exp. 582/2024.

García Príani María del Rocío Susana vs. José María Celorio Sabina y Otra. Ord. Civil Acuerdo. 1 Acdo. en Otros. Núm. Exp. 366/2011 Tomo II.

Gómez Uriarte Enrique vs. Paulina Reyes García. Ord. Civ. Acuerdo. 1 Acdo. Núm. Exp. 1158/2009.

HSBC México S.A. Institución de Banca Múltiple Grupo Financiero HSBC vs. Moreno Gómez Lino Michael. Especial Hipotecario Civil 1 Acdo. Núm. Exp. 416/2024.

HSBC México, S.A. Institución de Banca Múltiple, Grupo Financiero HSBC, División Fiduciaria, en su Carácter de Fiduciaria en el Fideicomiso Irrevocable Número F/232, 017 vs. Omar Eduardo Lemus Avendaño. Esp. Hip. Acuerdo. 1 Acdo. Núm. Exp. 276/2010.

Instituto del Fondo Nacional de la Vivienda para los Trabajadores vs. Garcés Guzmán Luis David. Ord. Civ. Acuerdo. 1 Acdo. Núm. Exp. 598/2003.

Martínez de Alva Pérez Patricio vs. Elías Morris Samuel. Ord. Civil 1 Acdo. Núm. Exp. 38/2024.

Medina Sánchez Pedro Félix vs. Hipotecaria Vértice Sociedad Anónima de Capital Variable Sociedad Financiera de Objeto Múltiple Entidad No Regulada y Instituto del Fondo Nacional de la Vivienda para los Trabajadores Infonavit. Especial Hipotecario Civil Acuerdo. 1 Acdo. Núm. Exp. 774/2023.

Mendoza Rodríguez Aída Cecilia y Álvarez Piso Mariana vs. Bosques de Las Lomas Sociedad Anónima. Ord. Civil Acuerdo. 1 Acdo. Núm. Exp. 164/2024.

Meneses Morín Wilbert Alfonso vs. Moreno García Miguel Ángel. Ejecutivo Mercantil 1 Acdo. Núm. Exp. 392/2024.

Nr Finance México S.A. de C.V. (En Lo Sucesivo Nrfm) vs. Martínez Nava Nadia. Ejecutivo Mercantil 1 Acdo. Núm. Exp. 580/2024.

Panagiotis Petridis Klaous Petros vs. Tapia Domínguez Alejandro y Alatzia Katerina. Ord. Civil Acuerdo. 1 Acdo. Núm. Exp. 270/2023.

Ramírez Rodríguez Alfredo vs. Galván Ramírez Yanet. Ord. Civil Acuerdo. 1 Acdo. Núm. Exp. 822/2022.

Ríos Chavarría Agustina su Sucesión vs. Aces Trejo Armando. Ord. Civil Acuerdo. 1 Acdo. Núm. Exp. 354/2022.

Ruíz Soberanes Inés Patricia vs. Super Abastos Centrales Comerciales S.A. de C.V. Ord. Civil Acuerdo. 1 Acdo. Núm. Exp. 170/2017.

Secreto. Ejecutivo Mercantil 1 Acdo. Núm. Exp. 576/2024.

Serafín Sánchez Saúl vs. Serafín Sánchez Rubén David su Sucesión. Ord. Civil Acuerdo. 1 Acdo. Núm. Exp. 1446/2019.

Sitton Sutton Issac vs. Flores Espejel Luis Gabriel y Otros. Especial Hipotecario Civil 1 Acdo. Núm. Exp. 424/2020.

Sociedad Hipotecaria Federal, S.N.C., Institución de Banca de Desarrollo, en su Carácter de Fiduciario Sustituto del Fondo de Operación y Financieamiento Bancario a la Vivienda vs. María del Pilar Vidal López. Esp. Hip. 1 Acdo. Núm. Exp. 828/2007.

Sofom Inbursa S.A. de C.V. Sociedad Financiera de Obkjeto Múltiple Entidad Regulada, Grupo Financiero Inbursa vs. Grupoi Operador de Tiendas S.A. de C.V. Marcos Sacal Fallena Moisés Sacal Fallena. Ejecutivo Civil Acuerdo. 1 Acdo. Núm. Exp. 12/2021.

Syasa México S. C vs. Promotora Cf S.A. de C.V. y Otros. Ord. Mercantil 1 Acdo. Núm. Exp. 536/2019.

Vargas Ríos Carlos Roberto y Mantenimiento Integral Csmx S.A. de C.V. vs. Qually Corporación S.A. de C.V. Medios Preparatorios Mercantil Acuerdo. 1 Acdo. Núm. Exp. 386/2024.

Velasco Mendoza Juan Carlos vs. García Velázquez Marcelo y Jiménez Juana Rubí. Ord. Civil Acuerdo. 1 Acdo. Núm. Exp. 906/2022.

Zamora Laguna Gerardo Jesús vs. Hilda Durán Pérez. Ejec. Merc. Acuerdo. 1 Acdo. Núm. Exp. 648/2006.

AUDIENCIA

Hernández Mejía Carlos vs. García Aguilar Ricardo. Controversias de Arrendamiento Civil. 1 Audiencia. Núm. Exp. 136/2023.

Safilo de México S.A. de C.V. vs. Hernández Olvera Alejandra. Ejecutivo Mercantil. 1 Audiencia. Núm. Exp. 1276/2023.

SENTENCIAS DEFINITIVAS DEL 31 DE MAYO DEL 2024

Sandoval Sinencio Hugo Enrique vs. Grupo Mexicano de Seguros S.A. de C.V. Ord. Civil Sent. Def. 1 Núm. Exp. 1318/2022

LA SECRETARIA DE ACUERDOS
LIC. CLAUDIA MONTSERRAT ZAPATA LÓPEZ

DÉCIMO SEXTO DE LO CIVIL

SECRETARÍA "A"
ACUERDOS DEL 31 DE MAYO DEL 2024

Alvarado Díaz Juana Karla vs. Reyes Martínez Elia y Pérez Gutiérrez Juan y Registro Público de la Propiedad y del Comercio de la Ciudad de México. Ord. Civil 1 Acdo. Núm. Exp. 227/2024.

Andrade Flores Alejandro. Ord. Civil 1 Acdo. en Amparo. Núm. Exp. 157/2024 Bis. 1 Amparo Indirecto Número 157/2024- III.

Banco Covalto S.A. Institución de Banca Múltiple vs. Faconnable Casa, Sociedad Anónima de Capital Variable, Farshid Daniel Rabizadeh (Tambien Conocido como Fashid Daniel Rabizadeh y/o Farsmid Daniel Rabizadeh) y Mazal Fortuna Sidauy Castro. Ejecutivo Mercantil 1 Acdo. Num. Exp. 541/2019 Bis. 1 Tomo II.

Banco Inmobiliario Mexicano S.A. Institución de Banca Múltiple Fiduciario en el Fideicomiso F85100173 vs. Servicios Especializados la Isla S.A. de C.V. y Ulterra Drilling Technologies México S.A. de C.V. y Loadmaster Drilling Technologies Llc y Loadmaster Universal Rigs Inc. y Elías Bobadilla Elías Julián y Cárdenas Negrete Juan Gerardo. Ejecutivo Mercantil 1 Acdo. Núm. Exp. 21/2020 Bis. 2 Tomo III.

Banco Monex S.A. vs. Gonsales Victorino Francisco. Especial Hipotecario Civil 1 Acdo. en Expedientillo. Núm. Exp. 849/2011.

Banco Nacional de México S.A. Integrante del Grupo Financiero Banamex vs. Lozano María Teresa y María Teresa Lozano de Camacho y Camacho Ortega José Luis. Especial Hipotecario Civil 1 Acdo. Núm. Exp. 515/2024.

SOLO CONSULTA
SOLO CONSULTA
SOLO CONSULTA

Banco Santander México S.A., Institución de Banca Múltiple, Grupo Financiero Santander México vs. Zamora Luna Karla del Socorro y Durán Cortés Guillermo. Ejecutivo Mercantil 2 Acdos. Núm. Exp. 431/2018 Bis. 1 Tomo II.

Banco del Bajío S.A. Institución de Banca Múltiple vs. Sánchez Ruíz José Manuel y Cruz Trueva Olga. Especial Hipotecario Civil 1 Acdo. en Expedientillo. Núm. Exp. 53/2017 Bis. 1.

Cabral Cabrera Evelyn Alejandra vs. Pineda González Marcela. Especial Hipotecario Civil 1 Acdo. en Expedientillo. Núm. Exp. 39/2016.

Carrera Barajas Edith vs. Minero García Ramón. Ejecutivo Mercantil 1 Acdo. Núm. Exp. 387/2024.

Castro Rosas Felipe vs. Rangel Mendoza José Fernando. Especial Hipotecario Civil 1 Acdo. Núm. Exp. 243/2022 Tomo II.

Cruz González Ramón Alejandro vs. Odilón Ortega Rodrigo. Ejecutivo Mercantil 1 Acdo. Núm. Exp. 109/2024.

Félix Machado Jorge Adolfo vs. Sánchez Ocaña Julio César. Ord. Civil 1 Acdo. Núm. Exp. 1061/2023.

HSBC México Sociedad Annima Institución de Banca Múltiple Grupo Financiero HSBC División Fiduciaria como Fiduciario en el Fideicomiso Irrevocable F250295 vs. Rojas Priego Manuel Antonio. Vía de Apremio Civil 1 Acdo. Núm. Exp. 575/2023.

Infonavit vs. Suárez Morelos Sergio y Otro. Especial Hipotecario Civil 1 Acdo. en Expedientillo. Núm. Exp. 185/2011.

Inmobiliaria para el Desarrollo de Proyectos S.A. de C.V. vs. Universidad del Tercer Milenio Sc. Controversias de Arrendamiento Civil 1 Acdo. Núm. Exp. 591/2024.

Instituto de Vivienda de la Ciudad de México vs. Sánchez Guzmán Manuel y Mondraon Ojeda Ernesto Federico. Ord. Civil 2 Acdos. Núm. Exp. 245/2024.

Macías Albor José Ricardo vs. Ortega Esparza Lilia. Controversias de Arrendamiento Civil 1 Acdo. Núm. Exp. 973/2022.

Murillo Murillo Hugo César y Puente Esparza María Antonieta y Murillo Puente Hugo César y Organización Agropecuaria Sombreretillo Sociedad de Producción Rural de Responsabilidad Limitada vs. Almacenadora Sur S.A. de C.V. Organización Auxiliar del Crédito. Ord. Mercantil 1 Acdo. Núm. Exp. 1139/2022.

Ramírez Quezada Roberto Carlos vs. Durán Ortiz Miguel Ángel y Cruz Ruíz María Rosa. Especial Hipotecario Civil 1 Acdo. Núm. Exp. 1125/2023.

Sanders Douglas Wayne vs. Naumann Flores José Ricardo y Hospital Ángeles del Pederegal S.A. de C.V. Ord. Civil 1 Acdo. Núm. Exp. 201/2007 Bis. 4 Tomo V.

Secreto. Ejecutivo Mercantil 1 Acdo. Núm. Exp. 169/2024.

Secreto. Ejecutivo Mercantil 1 Acdo. Núm. Exp. 489/2024.

Secreto. Ejecutivo Mercantil 1 Acdo. Núm. Exp. 585/2024.

Tan Li Yuqing vs. López Guerrero Quezada Carlos Alfonso. Especial Hipotecario Civil 1 Acdo. Núm. Exp. 537/2020.

Tu Casa Express S.A. de C.V. vs. Dorantes Aguilar René Isaac. Especial Hipotecario Civil 1 Acdo. Núm. Exp. 935/2021.

MAL PUBLICADOS

Obispo Rivera Hugo vs. Archundia Reyes Juan. Especial Hipotecario Civil 1 Acdo. Núm. Exp. 175/1995 Tomo II.

AUDIENCIA

Bringas Landeta Graciela Susana vs. Ocampo Cruz Francisco Javier. Aud. Especial Hipotecario Civil. 1 Audiencia. Núm. Exp. 1417/2019 Bis. 1 Tomo II.

Ruíz Hernández Andrea y Ruíz Hernández José Luis vs. Moreno Montoya Yesenia. Controversias de Arrendamiento Civil. 1 Audiencia. Núm. Exp. 177/2024.

SENTENCIA INTERLOCUTORIA

Gallaga Alamillo su Sucesión Alejandro vs. Aparicio Bahena Enrique y Álamo Corona Valentina. Especial Hipotecario Civil Sent. Interl. 1 Núm. Exp. 27/2021 Bis. 2 Tomo Iii

LA SECRETARIA DE ACUERDOS M.L.
LIC. MARTHA ROSARIO RAMÍREZ VALDEZ

SECRETARÍA "B"
ACUERDOS DEL 31 DE MAYO DEL 2024

Amaro Godínez Jorge Luis vs. Dávalos Cruz Lorena y Otros. Exhortos Civil 3 Acdos. en Exhorto. Núm. Exp. 400/2024.

Arrendadora y Factor Banorte Sociedd Anónima de Capital Variable, Sociedad Financiera de Objeto Múltiple, Entidad Regulada, Grupo Financiero Banorte antes Sólida Administradora de Portafolios S.A. de C.V. vs. Ortiz Yebra María de Jesús. Especial Hipotecario Civil 1 Acdo. Núm. Exp. 496/2007 Tomo II.

Avalor Ap S.A. P. I. de C.V. vs. Ojeda Izajes Gruas y Transportes Especializados S.A. de C.V. y Ojeda Miranda Rafael Agusto Martín. Ejecutivo Mercantil 1 Acdo. en Expedientillo. Núm. Exp. 126/2020.

Avalor Ap S.A. P. I. de C.V. vs. Ojeda Izajes Gruas y Transportes Especializados S.A. de C.V. y Ojeda Miranda Rafael Agusto Martín. Ejecutivo Mercantil 1 Acdo. en Amparo. Núm. Exp. 126/2020 545/2024-V Promov. por Rafael Augusto Martín Ojeda Miranda.

Avalor Ap S.A. P. I. de C.V. vs. Ojeda Izajes Gruas y Transportes Especializados S.A. de C.V. y Ojeda Miranda Rafael Agusto Martín. Ejecutivo Mercantil 1 Acdo. Núm. Exp. 126/2020 Tomo II.

Banco Inbursa Sociedad Anónima Institución de Banca Múltiple Grupo Financiero Inbursa vs. Curiel Alamilla Gonzalo. Especial Hipotecario Civil 1 Acdo. Núm. Exp. 602/2022.

Banco Mercantil del Norte S.A. Institución de Banca Múltiple, Grupo Financiero Banorte vs. Arcos Aguilar Eladio y Rosas Elizalde de Arcos María Ezter. Especial Hipotecario Civil 1 Acdo. Núm. Exp. 1294/2019 Tomo II.

Banco Mercantil del Norte, Institución de Banca Múltiple, Grupo Financiero Banorte vs. Sánchez Romero Miriam. Especial Hipotecario Civil 1 Acdo. Núm. Exp. 636/2021.

Banco Nacional de México S.A. Integrante del Grupo Financiero Banamex vs. Sign Solutions S.A. de C.V., Sahagún Ortega Ricardo y Sahagún Ortega Carlos Osbaldo. Ejecutivo Mercantil 1 Acdo. Núm. Exp. 582/2014 Tomo III.

Banco Santander México, S.A., Institución de Banca vs. Aguilar Contreras Brenda. Especial Hipotecario Civil 1 Acdo. Núm. Exp. 958/2023.

Banco de Bajío S.A. Institución de Banca Múltiple vs. Textilera de Cuautitlán S.A. de C.V., Inmobiliaria y Constructora Marmur S.A. de C.V., Murillo Galicia Margarita, Martínez Siles Jesús Quien Acostumbra Usar el Nombre de Fernando Martínez Siles y Martínez Murillo Javier Antonio. Ejecutivo Mercantil 1 Acdo. Núm. Exp. 762/2019 Bis. 1 Tomo II.

BBVA Bancomer S.A. Institución de Banca Múltiple, Grupo Financiero BBVA Bancomer vs. Guerrero López Nidia Isadora. Especial Hipotecario Civil 1 Acdo. Núm. Exp. 888/2019.

Cárdenas Cruz Humbertina y Otro vs. Navarreta Muñoz Alejandro y Otros. Ord. Civil 1 Acdo. en Expedientillo. Núm. Exp. 296/2011 Bis. 1.

Chávez Vargas Juana vs. Chávez Aguilar Juan Carlos. Ord. Civil 2 Acdos. Núm. Exp. 746/2022 Tomo II.

Chubb Fianzas Monterrey Aseguradora de Caución S.A. y antes Ace Fianzas Monterrey S.A. vs. Sport Fitness S.A. de C.V. y Shapiro Kudler Isaac. Especial de Fianzas Mercantil 1 Acdo. Núm. Exp. 560/2023.

Cittark S.A. P. I de C.V. vs. Jove Martín del Campo Gabriel. Controversias de Arrendamiento Civil 1 Acdo. Núm. Exp. 560/2020.

Corona Carmona Esther vs. Rivera Torres María Isabel y Gómez González Alejandra. Ord. Civil 1 Acdo. Núm. Exp. 1238/2022.

Corporativo Veltromart S.A. de C.V. vs. Bs Desarrollos Inmobiliarios S.A. de C.V. Ord. Mercantil 1 Acdo. Núm. Exp. 66/2019 Bis. 1 Tomo II.

Dirección General de la Administración del Patrimonio de la Beneficencia Pública vs. Romero Gracia Nohemí. Controversias de Arrendamiento Civil 1 Acdo. Núm. Exp. 452/2015.

Fernández Martorell Rodrigo vs. Martínez García Ricardo y Martínez María Emelia. Controversias de Arrendamiento Civil 1 Acdo. Núm. Exp. 1228/2022.

González González Ángel vs. Bistro la Única S.A. de C.V. y Barajas Boquet Juan Pablo y Barajas Bouquet Jesús Miguel Ignacio. Exhortos Civil Oficio Exhorto. 1 Acdo. en Exhorto. Núm. Exp. 586/2024.

González Montes Emilio vs. Méndez Olvera Lizet Stefania y Martínez Triana Juana Guadalupe. Ord. Civil Segundo Acuerdo. 2 Acdos. Núm. Exp. 1164/2023.

Guillain Aa S.A. de C.V. Juris. Voluntaria Civil Segundo Acuerdo. 2 Acdos. Núm. Exp. 64/2024.

Hadid L. Viviana vs. Hernández Ruíz Leticia y Otro. Controversias de Arrendamiento Civil 1 Acdo. Núm. Exp. 20/2014.

SOLO CONSULTA
SOLO CONSULTA
SOLO CONSULTA

Hernández Cabañas Leticia vs. Departamento del Distrito Federal hoy Gobierno de la Ciudad de México y Director del Registro Público de la Propiedad y de Comercio de la Ciudad de México y Sánchez Velazco Juan, su Sucesión. Ord. Civil 1 Acdo. Núm. Exp. 370/2024.

Hernández Miranda Salvador y Sánchez Ibarra Georgina y Meneses Larios Armando Jesús y Hernández Asencio Salvador y Andreu Pedrero Martha Eugenia y Meneses Larios Pedro y González Guarneros Martha y González Guarneros Martha, su Sucesión vs. Llano Prieto José Ramón y Grupo Llano S.A. de C.V. y División Vallejo S.A. de C.V. y Hipotecaris su Casita S.A. de C.V. y F Gpv1 S.A. de C.V. y Registro Público de la Propiedad y del Comercio de la Ciudad de México y Hipotecaria su Casita S.A. de C.V., Sociedad Financiera de Objeto Limitado antes Hipotecaria su Casita S.A. de C.V. Sociedad Financiera de Objeto Limitado División Fiduciaria. Ord. Civil 1 Acdo. Núm. Exp. 280/2024.

Herrera Eudave Sergio y Hernández Mercado Rosa María vs. Jasso Portugal Laura Estela y Jasso Portugal Norma Elena y Jasso Portugal Claudia y Jasso Portugal Ricardo Raúl y en su Carácter de Herederos Asi como a Las Sucesiones de Estela Portugal Díaz y Jasso Almaraz Antonio y Jasso Portugal Luis Antonio y por Conducto de Sus Albaceas. Ord. Civil 1 Acdo. Núm. Exp. 1152/2022 Tomo II.

HSBC México S.A. Institution de Banca Múltiple Grupo Financiero HSBC División Fiduciaria, Actuando como Fiduciaria en el Fideicomiso Numerto F/262757 vs. Romero Duarte Sochilt. Especial Hipotecario Civil 1 Acdo. Núm. Exp. 626/2014.

Instituto del Fondo Nacional de la Vivienda para los Trabajadores (Infonavit) vs. Sánchez Uc Luis Alberto y Almirudiz un Pérez Yadira. Especial Hipotecario Civil 1 Acdo. Núm. Exp. 12/2018.

Nr Finance México S.A. de C.V. vs. Alarcón Tercero Denis. Ejecutivo Mercantil 1 Acdo. Núm. Exp. 52/2024.

Promotora de Hoteles S.A. de C.V., y Banco Nacional de México S.A. Integrante del Grupo Financiero Banamex vs. Arias Martínez María del Socorro y Orozco Paramo José Ángel. Ord. Mercantil 1 Acdo. Núm. Exp. 314/2020.

Reséndiz de Anda Pablo vs. Hernández Pérez Víctor su Sucesión. Ord. Civil 1 Acdo. Núm. Exp. 668/2022.

Santander Vivienda S.A. de C.V. Sociedad Financiera de Objeto Múltiple Entidad Regulada, Grupo Financiero Santander México vs. Sánchez Sánchez Misael. Especial Hipotecario Civil 1 Acdo. Núm. Exp. 18/2020.

Scotiabank Inverlat S.A. Institución de Banca Múltiple Grupo Financiero Scotiabank Inverlat vs. Coronel Maya Ulises René vs. Instituto del Fondo Nacional de la Vivienda para los Trabajadores (Infonavit), Especial Hipotecario Civil 1 Acdo. Núm. Exp. 724/2021.

Secreto. Ejecutivo Mercantil 1 Acdo. Núm. Exp. 576/2024.

Secreto. Providencias Precautorias Civil 1 Acdo. Núm. Exp. 590/2024.

Sociedad Hipotecaria Federal S.N.C. Inst. de Banca de Desarrollo vs. Rentería Reyes Ricardo Luis. Esp. Hip. 2 Acdos. Núm. Exp. 1108/2010.

Sotelo Martínez Manuel vs. Sánchez Montero Antonio, Mondragón Mendoza Mercedes y C. Director del Registro Público de la Propiedad y del Comercio de la Ciudad de México. Ord. Civil 1 Acdo. Núm. Exp. 66/2021.

Tokunaga Bravo Sergio Isao vs. Rodríguez de Anda Adrián y Rodríguez Meade Guadalupe y Meade Celis Alicia y Grupo Vivian Rm S.A. de C.V. Juris. Voluntaria Civil 1 Acdo. Núm. Exp. 256/2024.

Torres Briseño Francisco Javier vs. Flores Velasco Héctor y Castelán Noriega Patricia. Especial Hipotecario Civil 1 Acdo. Núm. Exp. 632/2018.

AUDIENCIA

Banco Santander México S.A. Institución de Banca Múltiple Grupo Financiero Santander México vs. Sáenz Lujan Mario César. Especial Hipotecario Civil. 1 Audiencia. Núm. Exp. 892/2022.

Jasso Portugal Laura Estela y Jasso Portugal Norma Elena y Jasso Portugal Claudia y Jasso Portugal Ricardo Raúl vs. Herrera Eudave Sergio y Hernández Mercado Rosa María. Ord. Civil. 1 Audiencia. Núm. Exp. 258/2022.

SENTENCIA INTERLOCUTORIA

Domínguez Dávila María Guadalupe antes Cibanco S.A. Institución de Banca Múltiple antes The Bank Of New York Mellon, S.A. Institución de Banca Múltiple Fiduciaria en el Fideicomiso Irrevocable F/00430 vs. Parada Ayuso Ricardo Hiram y Otra. Especial Hipotecario Civil 1 Núm. Exp. 466/2008 Tomo Ii

Gastronomía y Hotelería Europeas S.A. de C.V. vs. Restaurante Karpos S.A. de C.V. Controversias de Arrendamiento Civil Sent. Interl. 1 Núm. Exp. 970/2023

HSBC México, Sociedad Anónima Unstitución de Banca Múltiple, Gpo. Financiero HSBC Din. Fiduciaria vs. Ramón Gustavo Torres de León y Otro. Especial Hipotecario Civil Sent. Interl. 1 Núm. Exp. 1544/2010 Tomo Ii

Villagrán Novelo Claudia Teresa vs. Peña Vera Cervantes Marco Tulio. Ejecutivo Mercantil Sent. Interl. 1 Núm. Exp. 498/2023

LA SECRETARIA DE ACUERDOS
LIC. MARÍA JULIETA MENDOZA PINEDA

DÉCIMO SÉPTIMO DE LO CIVIL

SECRETARÍA "A"
ACUERDOS DEL 31 DE MAYO DEL 2024

Ckd Activos 8 Sociedad Anónima Promotora de Inversión de Capital Variable Cesionario vs. Cadena Islas Luis Antonio. Especial Hipotecario Civil 1 Acdo. Núm. Exp. 119/2019.

Administración de Carteras Nacionales S. de R. L. de C.V. y como Coactores y Cesionarios Arturo Méndez Hidalgo, Alejandra Méndez Hidalgo y Eduardo Méndez Hidalgo vs. Méndez Berumen Raúl y Martha García Serrano y Enrique Méndez Berumen y Graciela López Olvera. Ejecutivo Mercantil 1 Acdo. Núm. Exp. 2453/1995 Tomo IV.

Afianzadora Sofimex S.A. vs. Servicios y Mantenimiento Malú S.A. de C.V. y Otros. Ejecutivo Mercantil 1 Acdo. Núm. Exp. 269/2014 Tomo Ii.

Aguilar Pérez Norma Angélica vs. López Maya José Copertino y Flores Arango Cristofer Yahir y Chubb Seguros México S.A. Ord. Civil 2 Acdos. Núm. Exp. 385/2023.

Albores Santiago Victorico vs. Mota González Lorena y Mota González Laurentino. Juris. Voluntaria Civil 1 Acdo. Núm. Exp. 525/2024.

Auquiti S.A. de C.V. Sofom E. N. R vs. Álvarez Aguilar Porfirio y Rodríguez Gómez Elvira. Ejecutivo Mercantil 1 Acdo. en Incidente. Núm. Exp. 1649/2010 de Liquidación de Intereses Ordinarios (11).

Banca Mifel, S.A. Institución de Banca Múltiple, Grupo Financiero Mifel en su Carácter de Cedente y Teresita Danae Arrache Pliego como Cesionario vs. Luis Enrique Macías Gudiño. Ejecutivo Mercantil 1 Acdo. en Amparo. Núm. Exp. 991/2006 Amparo Directo.

Banco Autofin México S.A. Institución de Banca Múltiple vs. Farmacias la de Siempre S.A. de. C.V. y García Villanueva Alberto y Ojeda Romero Wllanit y Ríos Mora Jorge. Ejecutivo Mercantil 1 Acdo. en Incidente. Núm. Exp. 959/2019 Inc. de Acumulación de Créditos.

Banco Autofin México S.A. Institución de Banca Múltiple vs. Farmacias la de Siempre S.A. de. C.V. y García Villanueva Alberto y Ojeda Romero Wllanit y Ríos Mora Jorge. Ejecutivo Mercantil 2 Acdos. Núm. Exp. 959/2019 Tomo II.

Banco Invex S.A. Institución de Banca Múltiple Invex Grupo Financiero Fiduciario como Fiduciario del Fideicomiso Irrevocable de Administración Identificado Con el Número 1301 vs. Raygoza Soroa Yaratzed. Especial Hipotecario Civil 1 Acdo. en Incidente. Núm. Exp. 1035/2018 de Liquidación de Intereses Moratorios.

Banco Mercantil del Norte, Sociedad Anónima Institución de Banca Múltiple, Grupo Financiero Banorte vs. López Hernández Luis Enrique. Especial Hipotecario Civil 1 Acdo. Núm. Exp. 911/2013.

Banco Multiva S.A. Institución de Banca Múltiple Grupo Financiero Multiva vs. Harimentos Mexicanos S.A. de C.V., y Aguilar Rugerio José Misael y Guerrero Jurado Cinthya Gabriela y Rugerio Lara María Teresa. Ejecutivo Mercantil 1 Acdo. en Amparo. Núm. Exp. 651/2017 Amparo 423/2024.

Banco Nacional de México S.A. hoy su Cesionario Aurelio Reséndiz Alegría vs. López Acosta Jorge. Especial Hipotecario Civil 1 Acdo. en Seccion_De_Ejecución. Núm. Exp. 359/2005.

Banco Nacional de México S.A. hoy su Cesionaria Banco Mercantil del Norte S.A. Institución de Banca Múltiple Grupo Financiero Banorte vs. Samuel González Montaño. Especial Hipotecario Civil 1 Acdo. Núm. Exp. 665/2001 Tomo II.

Banco Santander México, Sociedad Anónima Institución de Banca Múltiple Grupo Financiero Santander México vs. Macías González María del Rosario. Especial Hipotecario Civil 1 Acdo. Núm. Exp. 617/2021.

SOLO CONSULTA

Banco Santander México, S.A. Institución de Banca Mpultiple, Grupo Financiero Santander México vs. Cerrilla Cardona Pedro. Especial Hipotecario Civil 1 Acdo. Núm. Exp. 475/2020.

Banco del Bajío S.A. Institución de Banca Múltiple vs. Martínez Moreno Alejandro Ernesto y Constructora Martínez Moreno y Asociados S.A. de C.V. Especial Hipotecario Civil 1 Acdo. Núm. Exp. 215/2024.

BBVA México, Sociedad Anónima, Institución de Banca Múltiple, Grupo Financiero BBVA México vs. Ruíz Ávila Javier. Especial Hipotecario Civil 1 Acdo. en Expedientillo. Núm. Exp. 369/2021 2.

Beristain Souza Sergio vs. Alvarado Ayub También Conocida como María Elena Alvarado Ayub Elena. Ord. Civil 1 Acdo. Núm. Exp. 711/2022.

Broca y Méndez su Sucesión Fernando vs. Mancera García María Mónica y Cadena Mancera Karen Alejandra y Cadena Mancera Valeria. Actos Prejudiciales Civil 2 Acdos. Núm. Exp. 487/2024.

Carteleras y Neón Espectaculares S.A. de C.V. vs. Inmobiliaria Acuario S.A. de C.V. Controversias de Arrendamiento Civil 1 Acdo. en Expedientillo. Núm. Exp. 4061/2024.

Centro Comercial Plaza Inn A.C. vs. Soto Aguilar Alfredo y Cruz Sánchez María Elena. Ejecutivo Civil 3 Acdos. Núm. Exp. 995/2023.

Centro Cultural el Plaza S.A. de C.V. vs. Operadora de Centro de Espectáculos S.A. de C.V. Controversias de Arrendamiento Civil 1 Acdo. en Expedientillo. Núm. Exp. 557/2021 Expdllo. 3.

Ci Banco, S.A. Institución de Banca Múltiple en su Carácter de Fideicomiso en el Fideicomiso F/00364 vs. Vázquez Fernández Rigoberto y Otro. Especial Hipotecario Civil 1 Acdo. Núm. Exp. 1165/2019 Tomo II.

Cibanco, Sociedad Anónima, Institución de Banca Múltiple vs. Ramírez Gutiérrez Octavio y Guajardo Núñez Claudia Patricia. Especial Hipotecario Civil 3 Acdos. Núm. Exp. 107/2014.

Comercializadora Integral de Baños y Revestimientos S.A. de C.V. vs. Distribuidora de Acabados Egav S.A. de C.V. Medios Preparatorios Mercantil 1 Acdo. Núm. Exp. 853/2023.

Contreras Hernández Ana Gabriela vs. Barboza Pereira Alexandra Lucinela y Alexandra Barboza Pereira. Controversias de Arrendamiento Civil 1 Acdo. Núm. Exp. 489/2024.

David de Jesús Angulo Cruz. No Definido No Definido 1 Acdo. en Amparo. Núm. Exp. 4043/2024 Amparo Sin Antecedentes Iii-983/2023.

Díaz Cabrera Rocío vs. Segura Arredondo Jesús. Especial Hipotecario Civil 1 Acdo. Núm. Exp. 813/2019.

García Martínez Otilia vs. García Martínez Ricardo, García Gutiérrez Ricardo y Estrada Vega María de Lourdes. Ord. Civil 2 Acdos. en Amparo. Núm. Exp. 171/2019 Amparo 423/2024- Vii.

García Piña Rivero, O. García Piña Rivero Ernesto Amaldo. Ernesto vs. Finn Barajas O. Fin. Barajas Miguel Ángel Miguel Ángel. Ejecutivo Mercantil 2 Acdos. en Amparo. Núm. Exp. 635/2023 Amparo 554/2024.

Garibay Bordon Enrique vs. Salazar Núñez Olga Elena. Controversias de Arrendamiento Civil 1 Acdo. Núm. Exp. 851/2021.

Gonhermex S.A. de C.V. vs. Distribuidora de Acumuladores y Servicios Gl S.A. de C.V. y García Ledesma Francisco y García Ledesma José de Jesús y Amalia López Cynthia. Vía de Apremio Civil 1 Acdo. Núm. Exp. 505/2024.

Grupo Nacional Provincial S.A. hoy Grupo Nacional Provincial Sociedad Anónima Bursátil vs. Lozano Alatorre Sergio Luís y Eleonor Barroso Ayluardo de Lozano. Especial Hipotecario Civil 1 Acdo. Núm. Exp. 69/1998.

House Gonort S.A. de C.V. vs. Reposiciones Urgentes S.A. de C.V. y Ramírez Hernández Carolina. Controversias de Arrendamiento Civil 1 Acdo. Núm. Exp. 493/2024.

Hurtado Gómez José Armando vs. Torres García su Sucesión Jesús. Exhortos Civil 1 Acdo. en Exhorto. Núm. Exp. 541/2024 Exhorto.

Inmobiliaria Norteña S.A. de C.V. vs. Fernández Acevedo Yuly Lizeth y Fernández Utrera Ángel. Controversias de Arrendamiento Civil 1 Acdo. en Seccion_De_Ejecución. Núm. Exp. 35/2021 Secc. de Ejecución.

Instituto de Seguridad y Servicios Sociales de Los Trabajadores del Estado a Través de su Fondo de la Vivienda. Fovissste vs. Rodríguez Mendoza José Luis. Especial Hipotecario Civil 1 Acdo. Núm. Exp. 403/2021.

Instituto del Fondo Nacional de la Vivienda para los Trabajadores Infonavit vs. Miker Quijada Jorge Luis. Especial Hipotecario Civil 1 Acdo. Núm. Exp. 491/2024.

López Pérez Saturnino Emilio vs. López Ortiz Carlos Alberto. Ord. Civil 1 Acdo. Núm. Exp. 75/2024.

López Serrano Ivette vs. Patiño Alfaro Daphnne Karen y Delgado Peña Luis Eduardo. Controversias de Arrendamiento Civil 1 Acdo. Núm. Exp. 47/2024.

Mardueño Atrián Benjamín vs. Ramírez Ayala Yazmín. Ejecutivo Mercantil 1 Acdo. Núm. Exp. 421/2022.

Mardueño Atrián Benjamín vs. Ramírez Ayala Yazmín. Ejecutivo Mercantil 1 Acdo. en Incidente. Núm. Exp. 421/2022 de Liquidación de Intereses (2).

Martínez Martínez de Arias También Conocida como Pasiana Gloria Martínez Martínez Pasiana Gloria vs. Martínez Martínez Rosa María y Martínez Martínez Julio César. Ord. Civil 1 Acdo. en Expedientillo. Núm. Exp. 777/2023.

Mendoza Montes Ricardo Michel vs. Awp México, S.A. de C.V. Ord. Civil 1 Acdo. Núm. Exp. 67/2024.

Mendoza Montes Ricardo Michel vs. Awp México, S.A. de C.V. Ord. Civil 2 Acdos. en Expedientillo. Núm. Exp. 67/2024 Expedientillo.

Mexarrend S.A. P. I. de C.V. vs. Grupo Industrial Jss S.A. de C.V. y Sacal Smeke Jaime. Ejecutivo Mercantil 1 Acdo. Núm. Exp. 781/2018 Tomo II.

Montes Vázquez Carlos Gerardo vs. Martínez Delgado Iris María Guadalupe. Ord. Civil 1 Acdo. Núm. Exp. 605/2020.

Morales Sangri Jaime Alejandro vs. Villanueva Hernández María Isabel y Villanueva Hernández Isabel. Controversias de Arrendamiento Civil 1 Acdo. Núm. Exp. 581/2024.

Ogando Herranz María Guillermina vs. Tovar Vázquez Alejandra. Juris. Voluntaria Civil 1 Acdo. Núm. Exp. 499/2023.

Parrilla Olivares José René vs. Nuño Palomera María Luisa y C Director del Registro Público de la Propiedad y del Comercio de la Ciudad de México. Ord. Civil 1 Acdo. Núm. Exp. 577/2024.

Patrimonio S.A. de C.V. Sociedad Financiera de Objeto Limitado, Entidad No Regulada vs. Aire Raigoza Minerva. Especial Hipotecario Civil 1 Acdo. Núm. Exp. 915/2012.

Prida Osorio Marco Antonio vs. Prida Osorio María Teresa. Exhortos Civil 1 Acdo. en Exhorto. Núm. Exp. 449/2024 Exhorto.

Recuperación de Comercio Interior, Sociedad de Responsabilidad Limitada de Capital Variable en su Carácter de Cedente y Alejandro Fabián Mariani como Cesionario vs. Lavat Romo Sucesión de Jesús Alejandro. Especial Hipotecario Civil 1 Acdo. Núm. Exp. 97/2001 Tomo III.

Scotiabank Inverlat Sociedad Anónima Institución de Banca Múltiple Grupo Financiero Scotiabank Inverlat vs. Cadena Delgadillo Janette. Especial Hipotecario Civil 1 Acdo. Núm. Exp. 29/2020.

Secreto. Ejecutivo Mercantil 1 Acdo. Núm. Exp. 141/2024.

Secreto. Ejecutivo Mercantil 1 Acdo. Núm. Exp. 399/2023.

Secreto. Ejecutivo Mercantil 1 Acdo. Núm. Exp. 575/2024.

Secreto. Ejecutivo Mercantil 1 Acdo. Núm. Exp. 579/2024.

Secreto. Ejecutivo Mercantil 1 Acdo. Núm. Exp. 71/2024.

Sólida Administradora de Portafolios Sociedad Anónima de Capital Variable Sociedad Financiera de Objeto Múltiple Entidad Regulada Grupo Financiero Banorte vs. Alfredo Castañeda Breton. Especial Hipotecario Civil 2 Acdos. en Expedientillo. Núm. Exp. 1241/1997 3.

Velasco Guadarrama Fredy vs. Vázquez Barbosa José Antonio. Especial Hipotecario Civil 1 Acdo. Núm. Exp. 835/2023.

Zaragoza Araiza Luis Alberto vs. Arochi Barajas Estela. Ord. Civil 1 Acdo. Núm. Exp. 531/2024.

De Vizcaya Martínez José Jaime y de Vizcaya Martínez Miguel Iván vs. León y Palacios Ana Luisa y Enríquez Espinosa Octavio David. Actos Prejudiciales Civil 2 Acdos. Núm. Exp. 1289/2023.

El Menor M. A. G. T. Ord. Civil 2 Acdos. en Expedientillo. Núm. Exp. 4025/2024 Amparo Sin Antecedentes 2079/2023- IV.

AUDIENCIA

Banco Inbursa Sociedad Anónima Institución de Banca Múltiple Grupo Financiero Inbursa vs. Domínguez Calzada Jaquelyn Imelda. Especial Hipotecario Civil. 1 Audiencia. Núm. Exp. 1369/2019.

SENTENCIA INTERLOCUTORIA

Gemelli Administraciones e Inmuebles S.A. vs. Esperón Pita Jorge Carlos. Especial Hipotecario Civil Sent. Interl. 1 Núm. Exp. 715/2018 Tomo Ii

EL SECRETARIO DE ACUERDOS
LIC. ROBERTO LÓPEZ MARTÍNEZ

SECRETARÍA "B"
ACUERDOS DEL 31 DE MAYO DEL 2024

Abrin Batule Antonio vs. Vipercor S.A. de C.V. Ord. Civil 1 Acdo. Núm. Exp. 858/2007 Tomo II.

Administradora Fome 1 Sociedad de Responsabilidad Limitada de Capital Variable vs. Gutiérrez Lira Janeth. Juris. Voluntaria Civil 1 Acdo.

SOLO CONSULTA
SOLO CONSULTA
SOLO CONSULTA

Núm. Exp. 914/2009.

Administradora Fome 2 Sociedad de Responsabilidad Limitada de Capital Variable vs. Olvera Montoya Eder Alonso y Velasco Nájera Lluvia Joselyn. Juris. Voluntaria Civil 1 Acdo. Núm. Exp. 634/2023.

Banco Actinver, S.A., Institución de Banca Múltiple, Grupo Financiero Actinver en su Carácter de Fiduciario del Fideicomiso Irrevocable de Administración y Fuente de Pago 4659 vs. También Conocida como Ma. Cruz Delgado Moreno María Cruz Delgado Moreno y Valdez Beltrán Óscar. Vía de Apremio Civil 1 Acdo. Núm. Exp. 582/2024.

Banco Mercantil del Norte, S.A. Institución de Banca Múltiple Grupo Financiero Banorte vs. Excel Logistic de México, S.A. de C.V. y Domínguez Solares Ana Elvia. Providencias Precautorias Mercantil 1 Acdo. Núm. Exp. 366/2024.

Banco Mercantil del Norte, Sociedad Anónima, Institución de Banca Múltiple, Grupo Financiero Banorte vs. Mejía Rangel Carlos Yael y Mejía Ángeles Carlos y Hernández Rodríguez Mayra. Especial Hipotecario Civil 1 Acdo. Núm. Exp. 82/2024.

Banco Mercantil del Norte, Sociedad Anónima, Institución de Banca Múltiple, Grupo Financiero Banorte vs. Jiménez Godínez Sergio y Otro. Especial Hipotecario Civil 1 Acdo. Núm. Exp. 1088/2013 Tomo II.

Banco Nacional del Ejército Fuerza Aérea Armada Sociedad Nacional de Crédito Institución de Banca de Desarrollo vs. Edmundo Osalde Romero y Otro. Esp. Hip. 1 Acdo. Núm. Exp. 180/2011.

Banco Santander México S.A. Institución de Banca Múltiple Grupo Financiero Santander México vs. Groupe Adakty, S.A. de C.V. y Inalegwu Akoji Ezekiel. Providencias Precautorias Mercantil 1 Acdo. Núm. Exp. 1248/2023.

Banco Santander México S.A. Institución de Banca Múltiple Grupo Financiero Santander México vs. Gruas y Carga Global S.A. de C.V. y Figueroa Smutny Ruffo Eduardo. Ejecutivo Mercantil 1 Acdo. en Tercería. Núm. Exp. 1252/2018 Terc. Excl. de Pref. de Pago.

Capmobi Sociedad Anónima Promotora de Inversiones de Capital Variable vs. Sánchez Carbajal Jonathan Gabriel. Especial Hipotecario Civil 1 Acdo. Núm. Exp. 1172/2019 Tomo II.

Castañeda Alcalá Isaías vs. López Ordóñez Juan José y Solares Guerra Lorenza. Ejecutivo Mercantil 1 Acdo. en Incidente. Núm. Exp. 338/2017 Inc. de Liquidación de Intereses Gastos y Costas del Juicio.

Cruz Ordaz Juana y Álvarez Granados Alfredo vs. Grupo Mexicano de Seguros S.A. de C.V. Ord. Civil 3 Acdos. Núm. Exp. 572/2023 Tomo II.

Hernández Rosas Karina Lizeth vs. Ruíz Ramírez Vidal y Castañeda Monroy Ricardo. Ord. Civil 2 Acdos. Núm. Exp. 276/2024.

HSBC México S.A. Institución de Banca Múltiple Grupo Financiero HSBC División Fiduciaria en su Carácter de Fiduciario en el Fideicomiso 232017 vs. Hernández Aguillon Daniel y Cossío Hernández Merlina Rubí. Especial Hipotecario Civil 1 Acdo. Núm. Exp. 1396/2011.

HSBC México Sociedad Anónima Institución de Banca Múltiple Grupo Financiero HSBC División Fiduciaria como Fiduciario en el Fideicomiso Número F/238864 vs. Carrillo Medina Manuel de Jesús y Ozuna Rodríguez Rosa Isela. Especial Hipotecario Civil 1 Acdo. Núm. Exp. 1224/2017.

HSBC México, S.A. Institución de Banca Múltiple Grupo Financiero HSBC vs. Guerrero Arzola Rocío. Especial Hipotecario Civil 1 Acdo. en Amparo. Núm. Exp. 244/2012 Amparo 1424/2023.

HSBC México, S.A. Institución de Banca Múltiple Grupo Financiero HSBC vs. Guerrero Arzola Rocío. Especial Hipotecario Civil 2 Acdos. en Amparo. Núm. Exp. 244/2012 Amparo 642/2024 Promov. por Beatriz Adriana Jiménez López.

HSBC México Sociedad Anónima Institución de Banca Múltiple Grupo Financiero HSBC División Fiduciaria en su Carácter de Fiduciario en el Fideicomiso Número F/234036 vs. Santos Delgado Adrián. Especial Hipotecario Civil 1 Acdo. Núm. Exp. 554/2018 Tomo II.

Inmobiliaria Plaza Querétaro, S.A. de C.V. vs. Grupo Lehit Asher México, Sociedad por Acciones Simplificada. Exhortos Civil 1 Acdo. en Exhorto. Núm. Exp. 490/2024 Exhorto.

Inmobiliaria Maux S.A. de C.V. vs. Universidad del Valle de México S. C. Controversias de Arrendamiento Civil 1 Acdo. en Amparo. Núm. Exp. 594/2020 Amparo 584/2024.

Instituto de Seguridad y Servicios Sociales de Los Trabajadores del Estado a Través de su Fondo de la Vivienda Fovissste vs. Castruita Orozco Arturo y Pazos Pérez Luz de Carmen. Especial Hipotecario Civil 1 Acdo. en Amparo. Núm. Exp. 354/2022 Amparo Directo.

Instituto del Fondo Nacional de la Vivienda para los Trabajadores Infonavit vs. Silva Vera Aníbal. Especial Hipotecario Civil 2 Acdos. Núm. Exp. 1236/2019.

Instituto del Fondo Nacional de la Vivienda para los Trabajadores. Infonavit vs. Mosqueda Adame Fernando y García Correa Denice. Especial Hipotecario Civil 1 Acdo. Núm. Exp. 36/2018.

Isoba Quintana Manuela su Sucesión vs. Sandra Olivos Hernández. Controversias de Arrendamiento Civil 1 Acdo. Núm. Exp. 230/2013.

López López Nicolás Fernando vs. Alfaro Garcés Juan y Revilla González Armando. Especial Hipotecario Civil 1 Acdo. Núm. Exp. 38/2015 Tomo II.

Milano Silva Alexander Josué vs. Ericsson Telecom S.A. de C.V. Ord. Civil 1 Acdo. Núm. Exp. 1090/2023.

Olascoaga Camacho Roberto vs. Galván Maldonado Rafael. Exhortos Civil 1 Acdo. en Exhorto. Núm. Exp. 578/2024 Exhorto.

Procesos de Ingeniería Aplicada S.A. de C.V. vs. Vitromax S de R.L. de C.V. Ord. Mercantil 1 Acdo. en Expedientillo. Núm. Exp. 376/2023 Expedientillo.

Rivera García Arturo y Mondragón Álvarez Angelina vs. Rivera García Genoveva su Sucesión y Tavares Rivera Raymundo. Ord. Civil 1 Acdo. Núm. Exp. 838/2023.

Scotiabank Inverlat Sociedad Anónima Institución de Banca Múltiple Grupo Financiero Scotiabank Inverlat vs. Sistemas Aplicados de la Conurbación del Panuco S.A. de C.V., Narro Villaseñor Javier, Narro Villaseñor Arturo y Rodríguez Servín María Isabel. Ejecutivo Mercantil 1 Acdo. Núm. Exp. 952/2017 Tomo III.

Secreto. Ejecutivo Mercantil 1 Acdo. Núm. Exp. 14/2024.

Secreto. Ord. Civil 2 Acdos. Núm. Exp. 574/2024.

Secreto. Exhortos Civil 1 Acdo. en Exhorto. Núm. Exp. 576/2024.

Secreto. Ejecutivo Mercantil 1 Acdo. Núm. Exp. 580/2024.

Secreto. Ejecutivo Mercantil 1 Acdo. Núm. Exp. 882/2022.

Sed Justus Fitzpatrick Mason vs. Ferrusca Aguilar Joel Enrique. Especial Hipotecario Civil 1 Acdo. Núm. Exp. 392/2020.

Sofimex, Institución de Garantías, S.A. vs. Gpo. Alutecnica, S.A. de C.V. y Inmobiliaria Pimpo, S.A. de C.V. Especial de Fianzas Mercantil 1 Acdo. Núm. Exp. 26/2022.

The Chemours Company México, Sociedad de Responsabilidad Limitada de Capital Variable vs. Recursos Quattro Sociedad Anónima de Capital Variable. Ord. Mercantil 1 Acdo. en Incidente. Núm. Exp. 1166/2019 Inc. de Liquidación de Pena Convencional.

Tiendas Soriana S.A. de C.V. vs. Hernández Landeros Mónica y Hernández Arroyo Martín. Controversias de Arrendamiento Civil 2 Acdos. Núm. Exp. 328/2023.

Torres Martínez Nicolás vs. Ma. Guadalupe También Conocida como María Guadalupe Emiliano Delgado y Galván González Eduardo. Especial Hipotecario Civil 1 Acdo. Núm. Exp. 722/2020.

Villanueva Horta Quien También Acostumbra Usar el Nombre de W Enrique Villanueva Horta Wilfrido Enrique vs. Moya Martínez Rafael. Controversias de Arrendamiento Civil 1 Acdo. en Expedientillo. Núm. Exp. 290/2024.

Zamora Sánchez Lilia Teresa vs. Herrera Serrano Loraine Karina y Serrano Cartamin María de Los Ángeles Alejandra y Herrera Tamariz José Luis. Controversias de Arrendamiento Civil 1 Acdo. en Incidente. Núm. Exp. 64/2022 Inc. de Cuantif. y Liquidación de Intereses Moratorios 3.

AUDIENCIA

Zubiate Martínez José Antonio vs. Enríquez Sánchez Estela y Gómez Bravo Sergio. Ord. Civil. 1 Audiencia. Núm. Exp. 1110/2023.

SENTENCIAS DEFINITIVAS DEL 31 DE MAYO DEL 2024

Peña de Palma Julieta y También Conocida como Peña Castañeda Julieta vs. Gama García José Miguel y Urrutia Gutiérrez Leticia Trinidad. Ord. Civil Sent. Def. 1 Núm. Exp. 766/2023

LA SECRETARIA DE ACUERDOS
LIC. MÓNICA MIREYA FALCÓN NUÑEZ

DÉCIMO OCTAVO DE LO CIVIL

SECRETARÍA "A"
ACUERDOS DEL 31 DE MAYO DEL 2024

Alphacredit Capital S.A. de C.V. Sofom E. N. R vs. Saavedra Millán María Elena. Providencias Precautorias Mercantil 1 Acdo. Núm. Exp. 897/2023.

Alphacredit Capital S.A. de C.V. Sofom E. N. R vs. Saavedra Millán María Elena. Providencias Precautorias Mercantil 2 Acdos. en Amparo. Núm. Exp. 897/2023 Amparo Indirecto 290/2024- I Promov. por María Elena Saavedra Millán.

SOLO CONSULTA
SOLO CONSULTA
SOLO CONSULTA

Banco Invex Sociedad Anónima Institución de Banca Múltiple Invex Grupo Financiero en su Carácter de Fiduciario en el Fideicomiso F4110 vs. Baralt Esteve Teresa. Juris. Voluntaria Civil 1 Acdo. Núm. Exp. 893/2023.
BBVA México S.A. Institución de Banca Múltiple Grupo Financiero BBVA México vs. Salazar Velazco Martín y Cervantes Calleja María. Especial Hipotecario Civil 1 Acdo. Núm. Exp. 1183/2023.
Bolívar Barraza Francisco vs. Cortés de Palacio María Dolores y Cortés de Palacio Eduardo. Ord. Civil 1 Acdo. Núm. Exp. 479/2024.
Castañeda Arizmendi Gema vs. Salas Retes Alma Rosa. Controversias de Arrendamiento Civil 1 Acdo. Núm. Exp. 579/2024.
Castañeda Hernández Luis vs. Frutos Con Sabor a México S Pr de Rl. Medios Preparatorios Mercantil 2 Acdos. Núm. Exp. 839/2023.
Celulosa de Fibras Mexicanas, S.A. de C.V. antes Mejía Tonorio, Vélez y Asociados, S. C vs. Palafox Macías José Leonardo. Ejecutivo Mercantil Segundo Tomo. 1 Acdo. Núm. Exp. 1341/2010 Segundo Tomo.
Cibanco, Sociedad Anónima, Institución de Banca Múltiple, Actuando Únicamente en su Carácter de Fiduciario en el Fideicomiso F/00782 vs. Trueba Fernández Laura Alejandra. Especial Hipotecario Civil 1 Acdo. Núm. Exp. 919/2017.
Fianzas Tlas, S.A. vs. Construcciones y Salvamentos Marítimos, S.A. de C.V., Everardo López Castro, Rra Capital Solutions, S. de R. L. de C.V., Antonino Cascio González y Ricardo López Castro. Ord. Mercantil Expedientillo. 1 Acdo. Núm. Exp. 797/2018.
Fortrade Sf, S.A. P. I. de C.V. Sofom, E. N. R vs. Distribuidora J&I, S.A. de C.V., Roberto Verdin de Los Santos, Ricardo Verdin Verdin y Carlos Francisco Cañez Soto. Ejecutivo Mercantil 2 Acdos. Núm. Exp. 973/2019.
Fundación Bringas Haghenbeck Iap vs. Riel Logistics And Services S.A. de C.V. y Llamas González Enrique de Jesús. Controversias de Arrendamiento Civil 2 Acdos. Núm. Exp. 205/2022.
González García Adán vs. Guzmán Garnica Sara su Sucesión y Otros. Ord. Civil 1 Acdo. Núm. Exp. 347/2019.
Grupo Rjc S.A. de C.V. vs. Codinamex Maquinarias y Equipo Especializado S.A. de C.V. Ejecutivo Mercantil 1 Acdo. en Exhorto. Núm. Exp. 449/2024 Exhorto.
Inmobiliaria Bacaro S.A. de C.V. vs. Espacio y Comunidad Urbana Sapi de C.V. y Díaz Rey Cabarcos María del Carmen. Controversias de Arrendamiento Civil 1 Acdo. Núm. Exp. 765/2022.
Inmobiliaria Sandoves S.A. de C.V. antes Gutiérrez Zamora P. Juan Manuel vs. Inmobiliaria Rag 616, S.A. de C.V. y Cinema Auditorio Plaza S.A. de C.V. y Comercializadora Servicine S.A. de C.V. Ord. Civil Octavo Tomo. 1 Acdo. Núm. Exp. 1095/1990 Bis. 1 Tomo Ocho.
Instituto de Seguridad y Servicios Sociales de Los Trabajadores del Estado a Través de su Fondo de la Vivienda (Fovissste) vs. De la Rosa Trejo Ricardo y Rosales Díaz Gloria Estela. Especial Hipotecario Civil 1 Acdo. Núm. Exp. 1057/2019.
Instituto del Fondo Nacional de la Vivienda para los Trabajadores Infonavit vs. Abdón de Jesús Julián. Especial Hipotecario Civil 1 Acdo. Núm. Exp. 403/2024.
Juan Trujillo Roldán vs. Reynoso Ortíz Alejandro y Juárez Moreno María Guadalupe. Especial Hipotecario Civil 1 Acdo. Núm. Exp. 147/2015.
Liverpool Pc S.A. de C.V. vs. Tenorio Tagle Fernando. Medios Preparatorios Mercantil 1 Acdo. Núm. Exp. 577/2024.
Lugar 42, S.A. de C.V., N3erl, S.A. de C.V., Cupkiris L&N, S.A. de C.V. y Comercializadora de Productos Saludables Ghemm, S.A. de C.V. vs. Banco Santander, Sociedad Anónima, Institución de Banca Múltiple, Grupo Financiero Santander México, en su Carácter de Fiduciaria en el Fideicomiso Número Fid/220991 (Antes F/20991 (10218)) para la Construcción y Operación de la Central de Abasto de la Ciudad de México y del Gobierno de la Ciudad de México, por Conducto de la Coordinación General de la Central de Abasto. Ord. Mercantil Cuad. de Medidas Cautelares. 1 Acdo. en Otros. Núm. Exp. 473/2019 Medidas Cautelares.
Lusitano Fg, S.A. P. I. de C.V. Sofom, E. N. R vs. Lima Méyer Raúl Enrique. Ejecutivo Mercantil 1 Acdo. Núm. Exp. 603/2019.
Martínez González Andrés Mohamed antes Vargas Pantoja Daniel Arturo vs. Bonilla Rodríguez Samuel. Ejecutivo Mercantil 2 Acdos. en Amparo. Núm. Exp. 909/2017 Amparo Indirecto 759/2024 Promov. por Daniel Jinez Estrada.
Monroy Fragoso Eloy vs. Ferruco, S.A. de C.V. y Gerard Marcel Magny Cormier. Especial Hipotecario Civil Tercer Tomo. 1 Acdo. Núm. Exp. 333/1998 Tercer Tomo.
Neria Torres Gonzalo vs. Gerardo, Alejandro, Rosio, Gonzalo todos de Apellidos Neyra Morales. Ord. Civil 1 Acdo. Núm. Exp. 117/2020.
Santana Pacheco María Teresa vs. Guerrero García Fernando su Sucesión y Huerta Santana María del Socorro. Ord. Civil 1 Acdo. Núm. Exp. 581/2024.
Secreto. Ejecutivo Mercantil 1 Acdo. Núm. Exp. 1189/2022.
Secreto. Ejecutivo Mercantil 1 Acdo. Núm. Exp. 209/2024.
Secreto. Ejecutivo Mercantil 1 Acdo. Núm. Exp. 445/2024.
Secreto. Ejecutivo Mercantil 1 Acdo. Núm. Exp. 575/2024.
Secreto. Ejecutivo Mercantil 1 Acdo. Núm. Exp. 837/2023.
Sociedad Hipotecaria Federal, S.N.C., Institución de Banca de Desarrollo, en su Carácter de Fiduciario Sustituto del Fondo de Operación y Financiamiento Bancario a la Vivienda vs. Galicia Campos Pascual Fernando. Especial Hipotecario Civil 1 Acdo. Núm. Exp. 21/2016.
Tu Casa Express Sociedad Anónima de Capital Variable vs. Martínez del Campo Hernández José Arturo y Martínez del Campo Juárez Arturo. Especial Hipotecario Civil 1 Acdo. Núm. Exp. 241/2024.
NO PUBLICADOS
Amante Martínez Herlinda vs. Banco de Crédito y Servicios S.A. Ahora Banco Mercantil del Norte S.A. Institución de Banca Múltiple Grupo Financiero Banort. Especial Hipotecario Civil 1 Acdo. Núm. Exp. 589/2021.
Banco Mercantil del Norte S.A. Institución de Banca Múltiple Grupo Financiero Banorte vs. Noguez Pérez Fernando. Especial Hipotecario Civil 1 Acdo. Núm. Exp. 753/2021.
BBVA México S.A. Institución de Banca Múltiple Grupo Financiero BBVA México vs. Hernández Flores Miguel Ángel y Núñez Escudero Cruz María. Especial Hipotecario Civil 2 Acdos. Núm. Exp. 101/2024.
Beltrán Pelcastre Reyna vs. Velázquez Morales Antonio y C Director del Instituto del Fondo Nacional de la Vivienda para los Trabajadores y C Director del Registro Público de la Propiedad y de Comercio de la Ciudad de México. Ord. Civil 1 Acdo. Núm. Exp. 813/2022.
Campos Hernández María Esther antes HSBC México, S.A. Institución de Banca Múltiple Grupo Financiero HSBC vs. Slobodan Zemva Tanasijevic y Otro. Especial Hipotecario Civil 1 Acdo. Núm. Exp. 115/2014.
Cibanco Sociedad Anónima Institución de Banca Múltiple en su Carácter de Fiduciario del Fideicomiso Irrevocable Número F/00026 vs. Mejía Guerrero Verónica Esther y Castro Hernández Javier. Especial Hipotecario Civil 1 Acdo. Núm. Exp. 1271/2022.
Cocom Asociados, Sociedad Anónima de Capital Variable vs. Morales Villatoro Christian Giovanni. Especial Hipotecario Civil 1 Acdo. Núm. Exp. 433/2015.
Dionicio Primero Roberto vs. Mendoza Barrera Ma. del Socorro, Quien También Se Identifica como Mendoza Barrera María del Socorro O. Mendoza Barrera Ma. Socorro, y C. Director del Registro Público de la Propiedad y del Comercio en la Ciudad de México. Ord. Civil 1 Acdo. Núm. Exp. 899/2017.
Inmuebles Suevia, S.A. vs. Aguilar Alvarado Esperanza. Controversias de Arrendamiento Civil 1 Acdo. Núm. Exp. 951/2016.
Langenscheidt Fernández Patricia y Langenscheidt Fernández María del Carmen Cristina y Langenscheidt Fernández María del Rosario Beatriz vs. Operadora Alkrou 1, S.A. de C.V. y Altamirano Monroy Octavio Manuel. Controversias de Arrendamiento Civil 1 Acdo. Núm. Exp. 399/2022.
López Olguín José Cristopher antes Ramos Espinoza Ignacio vs. Guerrero Martínez Jesús. Ejecutivo Mercantil 1 Acdo. Núm. Exp. 1351/2018.
Martínez Flores María del Rosario y Bailón Martínez Emiliano vs. Lockton México, Agente de Seguros y de Fianzas, S.A. de C.V. y Seguros Atlas S.A. Ord. Civil 2 Acdos. Núm. Exp. 561/2022.
Sandoval Rosas Crescencio, su Sucesión vs. Sánchez Sánchez Laura. Controversias de Arrendamiento Civil 1 Acdo. Núm. Exp. 261/2023.
Secreto. Ejecutivo Mercantil 1 Acdo. Núm. Exp. 157/2023.

SENTENCIAS DEFINITIVAS DEL 31 DE MAYO DEL 2024

Juárez Ortega María del Carmen vs. Pino Chamizo Raumel. Ord. Civil Sent. Def. 1 Núm. Exp. 1037/2023

LA SECRETARIA DE ACUERDOS
LIC. KARLA JACKELINE ÁLVAREZ FIGUEROA

SECRETARÍA "B"
ACUERDOS DEL 31 DE MAYO DEL 2024

Angulo Vázquez Román Luis su Sucesión vs. López Rodríguez Alejandra Desiree. Controversias de Arrendamiento Civil 1 Acdo. Núm. Exp. 550/2021.

SOLO CONSULTA
SOLO CONSULTA
SOLO CONSULTA

Banco Invex, Sociedad Anónima, Institución de Banca Múltiple, Invex Grupo Financiero en su Carácter de Fiduciario en el Fideicomiso F/1052 vs. Hernández Tome Mario Y
Morales Ruíz Rosalina. Especial Hipotecario Civil 1 Acdo. Núm. Exp. 478/2015.

Banco Mercantil del Norte S.A. Institución de Banca Múltiple, Grupo Financiero Banorte vs. Emilio Joaquín Miguel Matías. Esp. Hip. 1 Acdo. Núm. Exp. 1726/2009.

Banco Nacional de México S.A. Integrante del Grupo Financiero Banamex vs. García Lamogglia Armando. Especial Hipotecario Civil 2 Acdos. Núm. Exp. 994/2023.

Banco Santander México S.A., Institución de Banca Múltiple Grupo Financiero Santander México vs. Medina Velasco Alejandro. Ejecutivo Mercantil 2 Acdos. Núm. Exp. 530/2023.

Banuelos Santana Ali Eduardo vs. Loustalot Arquitectos S.A. de C.V. Ord. Civil Segundo Tomo. 1 Acdo. Núm. Exp. 196/2020 Segundo Tomo.

BBVA Bancomer, S.A. Institución de Banca Múltiple, Grupo Financiero BBVA Bancomer, hoy Cesionario Banco del Centro Financiero BBVA Bancomer, hoy Cesionario Banco del Centro S.A. Institución de Banca Múltiple Grupo Financiero Banorte vs. Reynoso Figueroa Arturo. Ord. Mercantil Segundo Tomo. 1 Acdo. Núm. Exp. 148/2022.

BBVA México Sociedad Anónima, Institución de Banca Múltiple, Grupo Financiero BBVA México Antesbbva Bancomer S.A. Institución de Banca Múltiple, Grupo Financiero BBVA Bancomer vs. Torres Martínez Elizabeth y López Yescas Tito. Especial Hipotecario Civil 1 Acdo. Núm. Exp. 362/2015.

Camacho Pérez Víctor vs. Mercado González Liliana. Controversias de Arrendamiento Civil 1 Acdo. Núm. Exp. 1228/2023.

Cibanco, Sociedad Anónima Institución de Banca Múltiple, en su Carácter de Fiduciario en el Fideicomiso Número F/00430 vs. Valencia Valencia Carlos y Galindo Romero de Valencia Consuelo. Especial Hipotecario Civil 1 Acdo. Núm. Exp. 384/2017.

Conauto S, a de C, V vs. Carbajal Joel. Ord. Civil Expedientillo. 1 Acdo. en Expedientillo. Núm. Exp. 264/2002.

Fernández Aguilar María Elvira su Sucesión y Fernández Aguilar Fernando su Sucesión vs. Salgado Quezada Erasmo Jesús y Dávila Jiménez Silvia y Becerril Bermúdez Alejandro y Dávila Jiménez Leticia. Ord. Civil 1 Acdo. Núm. Exp. 918/2023.

Fernández Baraza María de Lourdes y Zubiria Fernández Regina vs. Vivanco Paredes Mario Evaristo y Notario Número 67 de la Ciudad de México, Actuando como Asociado en el Protoc. del Notario Número 138 de la Ciudad de México, Lic. José Antonio Manzanero Escutia. Ord. Civil 1 Acdo. Núm. Exp. 488/2024.

Grupo Alcione S.A. de C.V. vs. Javac Construcciones S.A. de C.V. y Caballero Vergeles Concepción y Flores Caballero José Antonio y Flores Jardón Miguel Antonio. Ord. Civil 1 Acdo. Núm. Exp. 454/2022.

Gómez Tamariz Juan Manuel vs. Suc. de Leonardo Padilla Sánchez. Ord. Civ. 1 Acdo. Núm. Exp. 502/1990.

Hernández Sánchez Idelfonso vs. Jorge Jiménez Aguilar. Ejec. Merc. 1 Acdo. Núm. Exp. 370/1995.

Herrera Moro y Castillo Alan Ricardo Manuel vs. Escobar Roldán Juan Carlos. Ord. Civil 1 Acdo. Núm. Exp. 450/2024.

HSBC México, Sociedad Anónima, Institución de Banca Múltiple, Grupo Financiero HSBC División Fiduciaria, en Carácter de Fiduciario en el Fideicomiso Número F/234036 vs. Araujo Bazán Carmen Constanza. Especial Hipotecario Civil 1 Acdo. Núm. Exp. 1028/2017.

Huerta Castro Alberto vs. Trejo Cruz Martha y Beltrán Salinas Fernando. Controversias de Arrendamiento Civil 1 Acdo. Núm. Exp. 1146/2018.

Inmobiliaria Lasoc, S.A. de C.V. antes BBVA Bancomer, S.A. Institución de Banca Múltiple Grupo Financiero BBVA Bancomer vs. Comercializadora y Constructora de Glof, S.A. de C.V. y Otros. Especial Hipotecario Civil Cuarto Tomo. 1 Acdo. Núm. Exp. 882/2011 Cuarto Tomo.

Instituto del Fondo Nacional de la Vivienda para los Trabajadores (Infonavit) vs. Álvarez Sánchez José Oswaldo y Mosqueda Gallegos Aranzazu Érika. Especial Hipotecario Civil 1 Acdo. Núm. Exp. 24/2018.

Instituto del Fondo Nacional de la Vivienda para los Trabajadores Infonavit vs. Nelly Guadalupe Cancino Martínez. Especial Hipotecario Civil 1 Acdo. Núm. Exp. 34/2021.

Instituto del Fondo Nacional de la Vivienda para los Trabajadores Infonavit vs. Soriano Quiroz Abigail y Contreras Pérez Cosme. Especial Hipotecario Civil 1 Acdo. Núm. Exp. 408/2022.

Lc Liquidez Corporativa Sapi de C.V. Sofom E. N. R vs. Financiera Nacional de Desarrollo Agropecuario, Rural, Forestal y Pesquero Organismo Público Descentralizado de la Administración Pública Federal antes Financiera Rural. Providencias Precautorias Mercantil Exhorto. 1 Acdo. en Exhorto. Núm. Exp. 546/2024 Exhorto.

Liberty Fianzas S.A. de C.V. vs. Clima Eficiente de Japon S.A. de C.V. y Bonilla Valdez Pedro Esteban y Instalaciones e Ingeniería de Clima del Noroeste S.A. de C.V. y Bonilla Valdez Alberto Antonio. Especial de Fianzas Mercantil 1 Acdo. Núm. Exp. 194/2022.

Liverpool Pc S.A. de C.V. vs. Tenorio Tagle Fernando. Medios Preparatorios Mercantil 1 Acdo. Núm. Exp. 578/2024.

López Sánchez José Antonio vs. Carbajal Varela María del Pilar y Varela Brocado María del Pilar. Controversias de Arrendamiento Civil 2 Acdos. Núm. Exp. 508/2024.

Maose Consultores, Sociedad Anónima Promotora de Inversión de Capital Variable vs. Martínez Hernández José Manuel. Especial Hipotecario Civil 1 Acdo. Núm. Exp. 1126/2019.

Márquez Díaz Ramón su Sucesión vs. Márquez Ávalos Ramón. Ord. Civil 1 Acdo. Núm. Exp. 516/2024.

Muñoz Ramírez Gloria vs. Roberto Nicolás Álvarez Ramírez (También Conocido como Roberto Álvarez Ramírez), María Guadalupe Camizao Elías, Leopoldo Peña Pastor, Licenciado Ramón Aguilera Soto y Registro Público de la Propiedad y del Comercio de la Ciudad de México. Ord. Civil Segundo Tomo. 4 Acdos. Núm. Exp. 1434/2019 Segundo Tomo.

Parra Orozco Magali María vs. Parra Orozco Arturo y Hernández Pérez Rogelio. Ord. Civil 3 Acdos. Núm. Exp. 406/2024.

Peralta Burelo Francisco y Rodríguez Sastre Lesbia vs. HSBC México S.A. Institución de Banca Múltiple Grupo Financiero HSBC División Fiduciaria Respecto del Contrato de Fideicomiso Irrevocable de Administración Fuente de Pago y Garantía Número F 303623 y antes Hipotecaria Vértice S.A. de C.V. Sociedad Financiera de Objeto Múltiple Entidad No Regulada. Ord. Mercantil Expedientillo. 1 Acdo. Núm. Exp. 282/2022.

Pereda López Juan Enrique y Otros vs. Grupo Mexicano de Seguros, S.A. de C.V. Ord. Civil Segundo Tomo. 2 Acdos. Núm. Exp. 306/2020 Segundo Tomo.

Plaza López Cotilla S.A. de C.V. vs. Silvia Puente Cruz. Controversias de Arrendamiento Civil 1 Acdo. Núm. Exp. 440/2021.

Ramos Ontiveros Jorge Ricardo vs. Towns Lara Carlos José su Sucesión. Ord. Civil Cuad. de Exhorto. 2 Acdos. en Exhorto. Núm. Exp. 520/2024 Exhorto.

Rolando Selvera Aguilar vs. Cardona Ruíz Juan y Ríos Cabrera de Cardona Blasa. Especial Hipotecario Civil 1 Acdo. Núm. Exp. 108/2015.

Rubí Salgado Genaro vs. Cristina Mendoza de Jesús. Ord. Civ. 1 Acdo. Núm. Exp. 352/2012.

Sánchez Trujillo Itzel vs. Luna Mejía Víctor Hugo. Ord. Civil 1 Acdo. Núm. Exp. 68/2024.

Secreto. Ejecutivo Mercantil 1 Acdo. Núm. Exp. 460/2024.

Secreto. Ejecutivo Mercantil 1 Acdo. Núm. Exp. 552/2023.

Secreto. Ejecutivo Mercantil 1 Acdo. Núm. Exp. 576/2024.

Secreto. Ejecutivo Mercantil 1 Acdo. Núm. Exp. 580/2024.

Secreto. Ejecutivo Mercantil 1 Acdo. Núm. Exp. 582/2024.

Secreto. Convencional O. Preferente Mercantil 1 Acdo. Núm. Exp. 966/2023.

Secreto. Providencias Precautorias Mercantil 1 Acdo. en Otros. Núm. Exp. 970/2023 Cuad. de Medidas Cautelares.

Sotres Star Ellice vs. Netflix México S. de R. L. de C.V. Ord. Civil Segundo Tomo. 1 Acdo. Núm. Exp. 562/2023 Segundo Tomo.

Vera Aldave Cristela Margarita su Sucesión vs. Moreno Sánchez Juan Alberto. Controversias de Arrendamiento Civil 1 Acdo. Núm. Exp. 678/2022.

Viveros Bremont Abel Rafael vs. Servicio 1 de Mayo, S.A. de C.V. Ejecutivo Mercantil 1 Acdo. Núm. Exp. 690/2018.

SENTENCIA INTERLOCUTORIA

Banco Monex S.A. Institución de Banca Múltiple Monex Grupo Financiero en su Carácter de Fiduciario vs. Barrios Cortés Audelio y Pérez Ríos María de Lourdes. Especial Hipotecario Civil Sent. Interl. 1 Núm. Exp. 1218/2022

EL SECRETARIO DE ACUERDOS
LIC. JOEL MORENO RIVERA

SOLO CONSULTA
SOLO CONSULTA
SOLO CONSULTA

DÉCIMO NOVENO DE LO CIVIL

SECRETARÍA "A"
ACUERDOS DEL 31 DE MAYO DEL 2024

Aguirre Rivas Óscar César Medina García Mayra Gabriela vs. Grupo Mexicano de Seguros S.A. de C.V. Ord. Civil 2 Acdos. Núm. Exp. 43/2021 Segundo.

Alducin Linthwaite Moisés vs. Alducin Fletcher Armando Antonio, Vollrath Almada Martha, Vida Nueva para el Mundo, Ar, y Vida Nueva para el Mundo. Ord. Civil 1 Acdo. Núm. Exp. 583/2017.

Amparo 2079/2023- IV Promov. por Miguel Ángel García Trujillo. Ejecutivo Mercantil Cuad. de Amp. 2079/23- IV (Actuario). 1 Acdo. en Amparo. Núm. Exp. 2079/2023 Cuad. de Amp. 2079/23- IV Promov. por Miguel Ángel García Trujillo.

Amparo Promov. por Miguel Ángel García Trujillo. Ejecutivo Mercantil Cuad. de Amp. 2079/23- IV (C. Juez). 1 Acdo. en Amparo. Núm. Exp. 2079/2023 Cuad. de Amp. 2079/23- IV Promov. por Miguel Ángel García Trujillo (C. Juez).

Asiain Hernández Sabela Patricia vs. Tribunal Colegiado de Circuito en Materia Penal y Administrativa del Décimo Séptimo Circuito del Estado de Chihuahua y Exh. que Remite el C. Secretario de la Comisión de Disiplina del Consejo de la Judicatura del Poder Judicial del Estado de Chihuahua. Ord. Civil 1 Acdo. en Exhorto. Núm. Exp. 589/2024.

Automóviles Metropolitanos, S.A. de C.V. vs. Juan Simeón Salgado Gutiérrez y María Irma Zúñiga Solís de Meza. Ejec. Merc. 1 Acdo. Núm. Exp. 1073/1997.

Banco Inbursa, S.A. Institución de Banca Múltiple, Grupo Financiero Inbursa vs. Muñoz Berecochea Rosa Margarita, Muñoz Villareal Rafael y Berecochea Greinhalgh Arcelia. Especial Hipotecario Civil 1 Acdo. Núm. Exp. 257/2020.

Banco Invex, S.A. Institución de Banca Múltiple, Invex Grupo Financiero Fiduciario vs. Chamorro López Alberto. Esp. Hip. 1 Acdo. Núm. Exp. 555/2011.

Banco Mercantil del Norte S.A. Institución de Banca Múltiple Grupo Financiero Banorte vs. Municipio de Atoyac de Álvarez Estado de Guerrero. Ejecutivo Mercantil Segundo Cuaderno. 1 Acdo. Núm. Exp. 1485/2018 Segundo Cuaderno.

Banco Mercantil del Norte, S.A., Institución de Banca Múltiple, Grupo Financiero Banorte vs. Maldonado García Alfonso Guillermo y Otra. Especial Hipotecario Civil Segundo Cuaderno. 1 Acdo. Núm. Exp. 79/2019 Segundo Cuaderno.

Banco Regional S.A. Institución de Banca Múltiple, Banregio Grupo Financiero antes Banco Regional de Monterrey, Sociedad Anónima, Institución de Banca Múltiple, Banregio Grupo Financiero vs. Jaiservicio Sociedad Anónima de Capital Variable Jaimes Serrano Jorge Roberto Estrada Bernal Juan. Providencias Precautorias Mercantil 1 Acdo. Núm. Exp. 17/2021.

Barrios Calderón Leslie vs. Nava Cerda Guillermo y Cabrera Almaraz Lilia. Especial Hipotecario Civil 1 Acdo. Núm. Exp. 1263/2019.

BBVA Bancomer, S.A. Institución de Banca Múltiple, Grupo Financiero BBVA Bancomer vs. Arellano Morán Claudia Lizeth. Especial Hipotecario Civil 1 Acdo. Núm. Exp. 161/2021.

BBVA México, S.A. Institución de Banca Múltiple, Grupo Financiero BBVA México vs. Rangel Cortés Samuel Arturo. Especial Hipotecario Civil Amparo 635/2024. 1 Acdo. en Amparo. Núm. Exp. 1315/2019 Amparo 635/2024.

Ci Banco Sociedad Anónima Institución de Banca Múltiple vs. Mejía Loyo Mario Alfonso y Martínez Martínez María Teresa. Juris. Voluntaria Civil 1 Acdo. Núm. Exp. 117/2022.

Cibanco, S.A. Institución de Banca Múltiple vs. Arzate Hurtado Laura. Especial Hipotecario Civil 1 Acdo. Núm. Exp. 1225/2012.

Cruz Ramírez Luis, Almaraz Mendoza Julieta vs. Grupo Mexicano de Seguros, S.A. de C.V. Ord. Civil 1 Acdo. Núm. Exp. 315/2020.

David Martínez Gasca vs. María Magdalena Moreno Arce. Esp. Hip. 1 Acdo. Núm. Exp. 2523/1995.

Gamio Petricioli Javier Eduardo vs. Caravantes Cortés María Isabel. Ord. Civil 1 Acdo. Núm. Exp. 1137/2023.

HSBC México Sociedad Anónima Institución de Banca Múltiple Grupo Financiero HSBC División Fiduciaria como Fiduciario en el Fideicomiso Irrevocable de Administración Identificado Con el Número F 262757 vs. Ramírez Sánchez Luz María y Silva Ramírez Gerardo. Juris. Voluntaria Civil 1 Acdo. Núm. Exp. 147/2023.

HSBC México S.A. Institución de Banca Grupo Financiero HSBC, División Fiduciaria en su Carácter de Fiduciario por Conducto de Patrimonio, S.A. de C.V., Sofom E. N. R., en su Carácter de Administración del Fideicomiso Irrevocable de Administración y Garantía No. F/232017 vs. Rojas Medina Gustavo y Rocío Villagómez Gordillo. Especial Hipotecario Civil 1 Acdo. Núm. Exp. 1149/2014.

HSBC México, Institución de Banca Múltiple, Grupo Financiero HSBC División Fiduciaria vs. Venegas Zalce Eduardo. Especial Hipotecario Civil 1 Acdo. Núm. Exp. 1395/2019.

HSBC México, S.A. Institución de Banca Múltiple, Grupo Financiero HSBC División, Fiduciaria en el Fideicomiso F/232017, por Conducto de su Administrador Patrimonio, S.A. de C.V., Sofom, Enr vs. Félix Beltrán Elsy Karina. Especial Hipotecario Civil Cuad. de Amp. Núm. 843/2022- IV Promov. por Elsy Karina Félix Beltrán (C. Juez). 1 Acdo. Núm. Exp. 171/2015 Cuad. de Amp. Núm. 843/2022- IV Promov. por Elsy Karina Félix Beltrán (C. Juez).

HSBC México, S.A. Institución de Banca Múltiple, Grupo Financiero HSBC División, Fiduciaria en el Fideicomiso F/232017, por Conducto de su Administrador Patrimonio, S.A. de C.V., Sofom, Enr vs. Félix Beltrán Elsy Karina. Especial Hipotecario Civil Cuad. de Amp. Núm. 843/2022- IV Promov. por Elsy Karina Félix Beltrán(Actuario). 1 Acdo. en Amparo. Núm. Exp. 171/2015 Cuad. de Amp. Núm. 843/2022- IV Promov. por Elsy Karina Félix Beltrán(Actuario).

Instituto de Seguridad y Servicios Sociales de Los Trabajadores del Estado a Través de su Fondo de la Vivienda Fovissste vs. González Vergara Alberto y Bravo Hurtado Ana María. Especial Hipotecario Civil 2 Acdos. Núm. Exp. 497/2020.

Instituto del Fondo Nacional de la Vivienda para los Trabajadores Infonavit vs. Velázquez González Néstor David y Sánchez Mora Edith. Especial Hipotecario Civil 1 Acdo. Núm. Exp. 861/2021.

Instituto del Fondo Nacional de la Vivienda para los Trabajadores Infonavit vs. Carrasco Ramírez Mónica. Especial Hipotecario Civil 1 Acdo. Núm. Exp. 1293/2019.

Martínez Lavana Rosa Estela Gabriel Martínez Lavana vs. Martínez Lavana José Rosalino. Ord. Civil 3 Acdos. Núm. Exp. 669/2020.

Mata Medina Jaime Alfonso vs. Díaz Budar Alejandro. Ejecutivo Mercantil 1 Acdo. Núm. Exp. 115/2024.

Miranda Rivera Diana vs. Varela Vargas Juan y Maldonado Escalante Miguel Ángel. Ord. Civil 1 Acdo. Núm. Exp. 1211/2023.

Munguía Hernández María vs. Cárdenas Larios Arturo y San Juan Jacobo Paola. Ord. Civil 1 Acdo. Núm. Exp. 579/2024.

Ortega Carrasco Héctor vs. Ramírez Herrera Alejandra. Juris. Voluntaria Civil 1 Acdo. Núm. Exp. 575/2024.

Ortiz Gil Ramona, su Sucesión vs. Martín Castañeda N. Juris. Voluntaria Civil 1 Acdo. Núm. Exp. 947/2023.

Promotora de Hoteles, S.A. de C.V. y Banco Nacional de México, S.A. Integrante del Grupo Financiero Banamex División Fiduciaria vs. Dávila García Hugo Javier y Martha Patricia García Moya de Dávila. Ord. Mercantil Cuad. de Amapro 1125/2021- III. 2 Acdos. en Amparo. Núm. Exp. 729/2013 1125/2021.

Rock Port Partners Llc y Canyon Finance (Cayman) Limited vs. Inmobiliaria Playa Ensueño, S.A. de C.V. Ejecutivo Mercantil Tercer Cuad. Secc. de Ejecución. 1 Acdo. en Seccion_De_Ejecución. Núm. Exp. 677/2010 Tercer Cuaderno.

Rodríguez Trejo Catalina vs. Gutiérrez Velázquez Norberto y Exh. que Remite el C. Secretario de Acdos. del Juzgado Segundo Civil del Distrito Judicial de Tlalnepantla de Baz., México. Ord. Civil Exhorto. 1 Acdo. en Exhorto. Núm. Exp. 435/2024.

Salgado López Itzel Yazil vs. Álvarez Juárez Érika. Controversias de Arrendamiento Civil 1 Acdo. Núm. Exp. 289/2023.

Sánchez Mendoza Lilia Monserrat vs. Total Parts And Components S.A. de C.V. Ord. Civil 1 Acdo. Núm. Exp. 305/2024.

Sandoval Romero Gerardo vs. Grupo Mexicano de Seguros S.A. de C.V. Ord. Civil 1 Acdo. Núm. Exp. 1013/2023.

Scotiabank Inverlat S.A. Institución de Banca Múltiple Grupo Financiero Scotiabank Inverlat vs. Ibanez León Miguel Ángel. Especial Hipotecario Civil 1 Acdo. Núm. Exp. 529/2024.

Secreto. Providencias Precautorias Mercantil Cuad. Amparo 415/2024. 1 Acdo. en Amparo. Núm. Exp. 1279/2023 Amparo 415/2024.

Secreto. Ejecutivo Mercantil 1 Acdo. Núm. Exp. 1289/2023.

Secreto. Ejecutivo Mercantil 1 Acdo. Núm. Exp. 207/2024.

Secreto. Esp. Hip. 1 Acdo. Núm. Exp. 2523/1995.

Secreto. Ejecutivo Mercantil 1 Acdo. Núm. Exp. 581/2024.

SOLO CONSULTA
SOLO CONSULTA
SOLO CONSULTA

Secreto. Providencias Precautorias Civil 1 Acdo. Núm. Exp. 837/2019.
Solís Arvizu Claudia Marsella vs. Ord. Civil Cuad. Amparo Iii-983/2023. 1 Acdo. Núm. Exp. 983/2023 Cuad. Amparo Iii-983/2023.
Vizcaíno Forcada Sergio David vs. Ortega Gallegos Jorge. Ord. Civil 3 Acdos. Núm. Exp. 479/2023.
El Surtidor de Observatorio, S.A. de C.V. vs. Aplicaciones Hidráulicas Ilsa S.A. de C.V. Ejecutivo Mercantil 2 Acdos. Núm. Exp. 1213/2017.
MAL PUBLICADOS
Ochoa Rodríguez Fernando vs. La Altinoamericana Seguros S.A. Ord. Mercantil 1 Acdo. Núm. Exp. 527/2024.
Promotora y Urbanizadora Santa Fe S.A. de C.V. vs. Izta Energía Sociedad de Responsabilidad Limitada de Capital Variable Ywintershall Dea México Sociedad de Responsabilidad Limitada de Capital Variable. Controversias de Arrendamiento Civil Cuarto Cuaderno. 1 Acdo. Núm. Exp. 453/2020 Cuarto Cuaderno.
Secreto. Controversias de Arrendamiento Civil 2 Acdos. Núm. Exp. 313/2024.
Secreto. Ejecutivo Mercantil 1 Acdo. Núm. Exp. 389/2024.
Secreto. Ejecutivo Mercantil Cuad. de Providencias Precautorias. 1 Acdo. en Expedientillo. Núm. Exp. 389/2024 Providencias Precautorias.

SENTENCIAS DEFINITIVAS DEL 31 DE MAYO DEL 2024

Espejel Paniagua. Mayela vs. Zanabria Mendoza José Eleno. Ejecutivo Mercantil 1 Núm. Exp. 529/2023

SENTENCIA INTERLOCUTORIA

BBVA Bancomer, S.A. Institución de Banca Múltiple, Grupo Financiero BBVA Bancomer vs. Arellano Morán Claudia Lizeth. Especial Hipotecario Civil 1 Núm. Exp. 161/2021

LA SECRETARIA DE ACUERDOS
LIC. ARACELI LAURA CABRERA SÁNCHEZ

SECRETARÍA "B"
ACUERDOS DEL 31 DE MAYO DEL 2024

Administradora Fome 2, S. de R. L. de C.V. vs. Pérez Torres Hermelinda. Especial Hipotecario Civil 1 Acdo. Núm. Exp. 692/2023.
Administradora Fome 2, Sociedad de Responsabilidad Limitada de Capital Variable vs. Pérez Flores Alejandro. Especial Hipotecario Civil 1 Acdo. Núm. Exp. 762/2021.
Alianza para la Formación e Investigación en Infraestructura para el Desarrollo de México A.C. vs. Consejo Nacional de Ciencia y Tecnología y Banco Nacional de Obras y Servicios Públicos S.N.C. Ord. Civil 2 Acdos. Núm. Exp. 1344/2023.
Aseguradora Insurgentes, S.A. de C.V., Grupo Financiero Aserta vs. Brom y Asociados, S.A. de C.V. y Brom Neyra Alejandro. Providencias Precautorias Civil Cuad. 208/2022- III. 1 Acdo. en Amparo. Núm. Exp. 1114/2019 208/2022- III.
Banco Mercantil del Norte S.A. Institución de Banca Múltiple, Grupo Financiero Banorte vs. Martínez Martínez Francisco Manuel y Otra. Esp. Hip. Expedientillo. 2 Acdos. Núm. Exp. 344/2008.
Banco Mercantil del Norte S.A. Institución de Banca Múltiple Grupo Financiero Banorte vs. Boone Oviedo Sergio Abel y Arteaga Jiménez Vanessa del Carmen. Especial Hipotecario Civil 1 Acdo. Núm. Exp. 512/2024.
Banco Mercantil del Norte, S.A. Institución de Banca Múltiple, Grupo Financiero Banorte vs. Nancy Ruíz Mejía y José Luis Castillo Martínez. Especial Hipotecario Civil 1 Acdo. Núm. Exp. 196/2009 Segundo Cuaderno.
Banco Mercantil del Norte, Sociedad Anónima, Institución de Banca Múltiple, Grupo Financiero Banorte vs. Salas Cruz Jair Israel. Especial Hipotecario Civil 1 Acdo. Núm. Exp. 340/2018.
Banco Nacional del Ejército Fuerza Aérea y Armada, S.N.C. Institución de Banca de Desarrollo vs. Chacón Sánchez Omar. Especial Hipotecario Civil 1 Acdo. Núm. Exp. 342/2015.
Banco Sabadell Sociedad Anónima Institución de Banca Múltiple vs. Sun City Nut Company de México S.A. de Cv, Aldape Arriaga Rebeca, Agroindustrias Juancar S.A. de C.V. Ejecutivo Mercantil 2 Acdos. Núm. Exp. 330/2021.
Banco Santander México, Sociedad Anónima, Institución de Banca Múltiple, Grupo Financiero Santander México vs. Cortés Mariano Joel. Especial Hipotecario Civil 2 Acdos. Núm. Exp. 72/2020.
Bautista Cerna Cecilia vs. Estrada. José Guadalupe. Ord. Civil 1 Acdo. Núm. Exp. 460/2024.
BBVA México S.A. Institución de Banca Múltiple Grupo Financiero BBVA México vs. Hernández Castro Xóchitl Alejandra. Especial Hipotecario Civil 3 Acdos. Núm. Exp. 730/2023.
Bravo de Los Santos Mayra Margarita vs. Acuña Rau Edgar. Especial Hipotecario Civil Cuad. de Tercería. 1 Acdo. en Tercería. Núm. Exp. 104/2021 Cuad. de Tercería. (Martha Caraveo Guzmán).
Castañeda Rodríguez Salvador vs. Andreu Cervantes Luis Ángel su Sucesión. Ejecutivo Mercantil 1 Acdo. Núm. Exp. 1120/2018.
Castillo Gutiérrez Esperanza Edith vs. Flores Villaseñor Efraín y Flores Corral Ricardo. Controversias de Arrendamiento Civil 2 Acdos. Núm. Exp. 154/2023.
Cojab Sacal Manuel vs. Eduardo Nahmad Sittón y Pedro Bernal Álvarez. Ejecutivo Mercantil 2 Acdos. Núm. Exp. 734/2014.
Galicia Sánchez Rigoberto vs. Flores Contreras Zenón Artemio. Ord. Civil 1 Acdo. Núm. Exp. 1164/2023.
Gamez de Valle Graciela Margarita vs. Zepeda Álvarez Ana María. Ejecutivo Mercantil Segundo Cuaderno. 1 Acdo. Núm. Exp. 1266/2012 Bis. 1 Segundo Cuaderno.
Gelita México S de R.L. de C.V. vs. Brain Damage S de R.L. de C.V. Ord. Civil Expedientillo. 1 Acdo. Núm. Exp. 578/2021.
HSBC México, S.A. Institución de Banca Múltiple, Grupo Financiero HSBC División Fiduciaria, en su Carácter de Fiduciario en el Fideicomiso Irrevocable Número F/243264 vs. Eliza Marcia Díaz Fernández, Ernesto Tachiquin Flores Yjesus Esparza Díaz, Juris. Voluntaria Civil 1 Acdo. Núm. Exp. 724/2017.
Inmobiliaria Zur, Sociedad Anónima y Ricardo Arturo Zubiaur Carmona También Conocido como Ricardo Zubiaur Carmona, su Sucesión vs. 1. - Licenciado Leonardo Alfredo Beltrán Baldares, Notario Público Número 96 del Estado de México; 2. - Licenciado Mario Fernando Pérez Salinas y Ramírez, Notario Público Número 76 de la Ciudad de México; 3. - María Guadalupe Torres Domínguez; 4. - Carlos Osegueda Delgado; 5. - Sistemas Integrales de Ingeniería Mercadotecnía y Publicidad, S.A. de C.V. ; 6. - C. Director del Registro Público de la Propiedad y del Comercio de la Ciudad de México; 7. - Ricardo Murguía Olaiz; 8. - Renato Amor Salazar; 9. - Rodrigo Fabián Béjarano Magaña; 10. - Banco Multiva, Sociedad Anónima, Institución de Banca Múltiple, Grupo Financiero Multiva; 11. - BBVA Bancomer S.A., Institución de Banca Múltiple, Grupo Financiero BBVA Bancomer. Ord. Civil Tercer Cuaderno. 1 Acdo. Núm. Exp. 262/2021 Tercer Cuaderno.
Instituto del Fondo Nacional de la Vivienda para los Trabajadores Infonavit vs. Casillas Padilla Carmen Elvira y Hernández de Alba Miguel. Especial Hipotecario Civil 2 Acdos. Núm. Exp. 1404/2019.
Jiménez Moranchel. Jonathan vs. Grupo Mexicano de Seguros S.A. de C.V. Ord. Civil 1 Acdo. Núm. Exp. 1284/2023.
López Sámano Cinthia Margarita y López Sámano Celia su Sucesión y López Sámano Margarita su Sucesión vs. Lira Juan Carlos. Medios Preparatorios Civil 1 Acdo. Núm. Exp. 578/2024.
López Sánchez Evangelina vs. Panteon Jardín de México S.A. y C Director del Registro Público de la Propiedad y del Comercio de la Ciudad de México. Ord. Civil 1 Acdo. Núm. Exp. 790/2023.
Lozano Jiménez Pedro vs. Ponce Rivera Alejandro. Ord. Civil Principal. 1 Acdo. Núm. Exp. 62/2024.
Luna Gachuz José Luis vs. Rosales Rodríguez Itzel y Rodríguez Anaya José Alfonso y Notario Público Número 183 de la Ciudad de México Lic. Rodrigo Abascal Olascoaga y C Director del Registro Público de la Propiedad y del Comercio de la Ciudad de México y Maestra Benita Hernández Cerón. Ord. Civil 1 Acdo. Núm. Exp. 698/2023.
Mackenzie Tetzpa Marisol vs. Grupo por un Pais Mejor y Fundación Best A.C. y Movimiento Nacional Anticorrupción A.C. y Transportes Farmacéuticos Similares S.A. de C.V. y Farmacias de Similares S.A. de C.V. y Fundación Niños de Eugenia A.C. y Analisis Clínicos del Dr. Simi S.A. de C.V. y Sistema de Salud del Dr. Simi S.A. de C.V. y Fundación del Doctor Simi A.C. y Laboratorios Best S.A. y Monroy Yáñez Vicente y Sánchez Olvera Moisés y Barrera Zamarrón Julio César y Correa Bernal Federico y Ramírez Rocío y Sandoval Rosario y Bravo Orozco Diego y de la Sierra Arambulo Óscar y González Torres Víctor y González Herrera Víctor. Ord. Civil 1 Acdo. Núm. Exp. 640/2021 Tercer Cuaderno.
Martínez González Olga Margarita vs. Fernández Alonso María de Los Ángeles y Vales Cortés Aurelio. Ord. Civil Principal. 1 Acdo. Núm. Exp. 1288/2023.

SOLO CONSULTA
SOLO CONSULTA
SOLO CONSULTA

Merodio Sordo Raymundo su Sucesión vs. Madero Madrigal Luisa Esperanza, Holm Madero María Renee. Ord. Civil 1 Acdo. Núm. Exp. 848/2016.

Montes de Oca Carrillo Martha y Silva Morales Vicente y Castro Elizalde Francisco Javier y Elizalde Salas Ana Lilia y Sevilla Villanueva Herminia y Solís Flores Francisco y Robles Varilla Margarita y Flores Hernández José Luis y Bruno Bautista Verónica y Hernández Varela Juan y Figueroa Salgado Juan y Hernández Varela María Rosalva y Alvarado Calderón Martina y Solís Mendoza Virginia y Saldaña Ramírez Sergio y Silva Morales Fermín vs. Eutiquio Manterola Ortiz, Valentín Manterola Ortiz, Gregorio Manterola Ortiz, Edgar Manterola Alvarado y Daniel Manterola Alvarado. Ord. Civil Principal. 1 Acdo. Núm. Exp. 792/2022.

Puente Morales Ramón vs. Puente Morales Guillermo. Ord. Civil 1 Acdo. Núm. Exp. 854/2021.

Puente Rodríguez Francisco Guillermo vs. Romero Chávez Luis, Salazar Domínguez Susana. Ejecutivo Mercantil 1 Acdo. Núm. Exp. 716/2016.

Ramírez Robledo María Gabriela vs. Franco Laguna Reyna Érika. Ord. Civil 1 Acdo. Núm. Exp. 594/2021 Bis. 1 Segundo Cuaderno.

Salgado Ramírez María Wendy vs. García Salgado Cid Alejandro. Ord. Civil 1 Acdo. Núm. Exp. 746/2023.

Santillán Licóna Natividad, García Santillán Crescencio, García Santillán Crispina, García Santillán Norberta y García Santillán José vs. Grupo Mexicano de Seguros S.A. de C.V. Ord. Civil 3 Acdos. Núm. Exp. 38/2021.

Scotiabank Inverlat, S.A. Institución de Banca Múltiple, Grupo Financiero Scotiabank Inverlat vs. Hernández Hernández Eduardo. Especial Hipotecario Civil Principal. 1 Acdo. Núm. Exp. 640/2019.

Secreto. Ejecutivo Mercantil 2 Acdos. Núm. Exp. 458/2023.

Secreto. Ejecutivo Mercantil 1 Acdo. Núm. Exp. 576/2024.

Secreto. Ejecutivo Mercantil 1 Acdo. Núm. Exp. 580/2024.

Secreto. Ord. Civil 1 Acdo. Núm. Exp. 582/2024.

Showco Sociedad Anónima Promotora de Inversión de Capital Variable vs. Lemus Ayala Paulo César. Ejecutivo Mercantil 1 Acdo. Núm. Exp. 1174/2023.

Sofimex, Institución de Garantías, S.A. vs. Estructuras Galvanizadas del Centro, S.A. de C.V. y Albarrán Martínez Rodolfo. Especial de Fianzas Mercantil Expedientillo. 1 Acdo. Núm. Exp. 1202/2023.

Unifin Financiera S de C.V., Sofom Enr vs. Ortopedia y Traumatología Integral Sánchez S. C., Sánchez Rodríguez Germán, García Gama María del Rocío Rosalba, Sánchez Rodríguez Gerardo y Sánchez Salazar Gerardo Uriel. Providencias Precautorias Civil 1 Acdo. Núm. Exp. 592/2019.

SENTENCIAS DEFINITIVAS DEL 31 DE MAYO DEL 2024

Cerezo Cerezo Georgina vs. María Guadalupe Gutiérrez Cortés, Mario Enrique Cuéllar Jaimes, Luis Gutiérrez Cortés, C. Director del Registro Público de la Propiedad y de Comercio de la Ciudad de México y Banco Santander México, S.A., Institución de Banca Múltiple, Grupo Financiero Santander México. Ord. Civil 1 Núm. Exp. 552/2020

LA SECRETARIA DE ACUERDOS
LIC. ANA LAURA HERNÁNDEZ CORTÉS

VIGÉSIMO DE LO CIVIL

SECRETARÍA "A"
ACUERDOS DEL 31 DE MAYO DEL 2024

Administradora de Inmuebles Samir S.A. de C.V. Sofom Enr Inmobiliaria de Remates Express Sapi de C.V. vs. Dinamica en Ingeniería Integral S.A. de C.V. Ramón Estrada Rodríguez Isidro Estrada Rodríguez. Juris. Voluntaria Mercantil 1 Acdo. Núm. Exp. 145/2021.

Adriana y Sus Ángeles S.A. de C.V. vs. Aguilera Arias Laura Gabriela y Mayen Jiménez Sbeidi Hanayanci y Aguilera Vargas Adolfo y Arias Camacho Elva. Controversias de Arrendamiento Civil 2 Acdos. Núm. Exp. 517/2023.

Alarcón Brindis Eugenia vs. Horacio Guadarrama Huertasegundo Tomo. Ord. Civil 1 Acdo. Núm. Exp. 199/2014 Bis. 1 Tomo II.

Autofinanciamiento México S.A. de C.V. vs. Renato David Fernández Soto y Otra. Ejecutivo Mercantil 1 Acdo. Núm. Exp. 1191/2018 Tomo II.

Autofinanciamiento México S.A. de C.V. vs. Renato David Fernández Soto y Otra. Ejecutivo Mercantil 2 Acdos. Núm. Exp. 1191/2018 Tomo III.

Banco Actinver, Sociedad Anónima, Institución de Banca Múltiple, Grupo Financiero Actinver, Unicamente en su Carácter de Fiduciario en el Fideicomiso Irrevocable de Administración, Fuente de Pago y Garantía Identificado Con el Número 2336 vs. Banco Ve por Más, Sociedad Anónima, Institución de Banca Múltiple, Grupo Financiero Ve por Más, en su Carácter de Fiduciario Dentro del Fideicomiso 84 (Ochenta y Cuatro) Cañada del Conde Segunda Etapa. Especial Hipotecario Civil No Publicado. 1 Acdo. Núm. Exp. 131/2021 Tomo II.

Banco Internacional S.A. Institución de Banca Múltiple Grupo Financiero Bital hoy Banco Mercantil del Norte Sociedad Anónima, Institución de Banca Múltiple Grupo Financiero Banorte vs. José López Hernández. Especial Hipotecario Civil Acdo. en el Expedientillo. 1 Acdo. Núm. Exp. 503/2003 Bis. 1.

Banco Mercantil del Norte Sociedad Anónima Institución de Banca Múltiple Grupo Financiero Banorte vs. Valenzuela Olvera Guillermo. Especial Hipotecario Civil 1 Acdo. Núm. Exp. 1293/2022.

Banco Santander México S.A. Institución de Banca Múltiple Grupo Financiero Santander México vs. Cortés Fernández Diego Alonso. Especial Hipotecario Civil 1 Acdo. Núm. Exp. 523/2022.

Banco Santander S.A. Institución de Banca Múltiple, Grupo Financiero Santander hoy Sólida Administradora de Portafolios S.A. de C.V. hoy Ixe Soluciones, Sociedad Anónima de Capital Variable, Sociedad Financiera de Objeto Múltiple Entidad Regulada Grupo Financiero Banorte vs. Cortés Reyes Teodora. Especial Hipotecario Civil 1 Acdo. Núm. Exp. 247/2000 Segundo Tomo.

BBVA Bancomer, Sociedad Anónima Institución de Banca Múltiple Grupo Financiero BBVA Bancomer hoy su Cesionaria Sólida Administradora de Protafolios S.A. de C.V. vs. Carlos Daniel Cubillo Morenosegundo Tomo. Especial Hipotecario Civil 3 Acdos. Núm. Exp. 103/2000 Tomo III.

Caterpillarcredito S.A. de C.V. Sociedad Financiera de Objeto Múltiple, Entidad Regulada vs. Ilurbeda S.A. de C.V. y Otros. Ejecutivo Mercantil 1 Acdo. Núm. Exp. 387/2019.

Ci Banco, Sociedad Anónima Institución de Banca Múltiple en su Carácter de Fiduciaria en el Fideicomiso Irrevocable Identificado Con el Número F/0027, en su Carácter de Cedente y Consorcio Kortius, Sociedad Anónima, Promotora de Inversión de Capital Variable y Lizbeth García Durán como Cesionarios; Quedando como Parte Actora la Segunda de Las Mencionada vs. Leo Wong Víctor Manuel y Otro. Segundo Tomo. Especial Hipotecario Civil 1 Acdo. Núm. Exp. 917/2015 Bis. 2 Tomo II.

Euro Word Sociedad Anónima de Capital Variable vs. Nacional Financiera Sociedad Anónima de Crédito Institución de Banca de Desarrollo como Fiduciaria del Fideicomiso Denominado Fondo Nacional del Fomento Al Turismo Fonatur y Otros. Exhortos Civil 1 Acdo. en Exhorto. Núm. Exp. 571/2024.

Eversbusch Grauert Úrsula su Sucesión vs. Eversbusch Grauert Ricardo Peter Clements y Eversbusch Grauert Alejandro Juan y Eversbusch Grauert Jorge y Eversbusch Grauert Isabella y Carlos Alfredo Ongay Flores en su Carácter de Corredor Público Número 72 de la Ciudad de México y C Titular del Registro Público de la Propiedad y del Comercio en Tuxpan Estado de Veracruz. Ord. Mercantil 1 Acdo. Núm. Exp. 573/2024.

Gemelli Administraciones e Inmuebles, S.A. de C.V. antes HSBC México S.A. Institución de Banca Múltiple Grupo Financiero HSBC vs. Juárez Hernández Ángel y Vargas Guzmán Graciela. Especial Hipotecario Civil 1 Acdo. Núm. Exp. 1305/2019 Tomo II.

Hipotecaria su Casita S.A. de C.V. Sociedad Financiera de Objeto Múltiple Entidad No Regulada vs. Nahuat López Santos Pedro. Esp. Hip. Acdo. en el Expedientillo. 1 Acdo. Núm. Exp. 1615/2008.

HSBC México, S.A. Institución de Banca Múltiple, Grupo Financiero HSBC vs. José Alberto Chávez Mancera. Especial Hipotecario Civil 1 Acdo. Núm. Exp. 203/2017.

HSBC México, Sociedad Anónima, Institución de Banca Múltiple, Grupo Financiero HSBC vs. Guillermo Salinas Cedillo. Especial Hipotecario Civil 1 Acdo. Núm. Exp. 585/2017.

HSBC México, Sociedad Anónima, Institución de Banca Múltiple, Grupo Financiero HSBC, División Fiduciaria vs. Paramo Ríos Eugenia Margarita y Méndez Sánchez Jorge Luis. Especial Hipotecario Civil 1 Acdo. Núm. Exp. 345/2016.

Ingeniería de Servicio en Instrumentación Analítica S.A. de C.V. vs. Banco Nacional de México, S.A. Integrante del Grupo Financiero Banamex. Ejecutivo Mercantil 1 Acdo. Núm. Exp. 505/2024.

SOLO CONSULTA
SOLO CONSULTA
SOLO CONSULTA

Instituto del Fondo Nacional de la Vivienda para los Trabajadores vs. Enrique Durán Martínez y Otro. Especial Hipotecario Civil 1 Acdo. Núm. Exp. 1293/2019.
José Jaime Salvador y Menchaca vs. Marcela Alejandrina Nolasco Paztoriza. Especial Hipotecario Civil 1 Acdo. Núm. Exp. 701/2020.
Licóna Anaya Alberto vs. Banco de Oriente Sociedad Nacional de Crédito y/o y Otro. Exhortos Civil 1 Acdo. en Exhorto. Núm. Exp. 587/2024.
López Martínez Juana vs. López Carmona Francisco. Ord. Civ. 1 Acdo. Núm. Exp. 1311/2010.
Martínez Damazo Flavia vs. García Álvarez Lucía. Ord. Civil 1 Acdo. Núm. Exp. 43/2024.
Mizrahi Aboutboul Elliot Henry vs. José Antonio Vázquez López y Yolanda López Martínez. Ord. Civil 1 Acdo. Núm. Exp. 339/2017.
Montoya Puga Jaime vs. Monter N Jorge. Ord. Civil 1 Acdo. Núm. Exp. 699/2023.
Pfeffer Burak Vivian vs. Burak Radinovicas Efrén su Sucesión. Ord. Civil 1 Acdo. Núm. Exp. 201/2015 Tercer Tomo.
Prestaciones Finmart S.A. P. I. de C.V. Sofom E. N. R vs. Ríos Bernal Arturo Paulino. Providencias Precautorias Civil 1 Acdo. Núm. Exp. 373/2024.
Ríos Ruíz Juan Francisco vs. Grupo Mexicano de Seguros S.A. de C.V. Ord. Civil 1 Acdo. Núm. Exp. 265/2024.
Rivera González Luis Miguel vs. Latin Ocular Solutions S.A. de C.V. y Granados Soto Jorge. Ord. Civil 1 Acdo. Núm. Exp. 65/2021 Tomo V.
Secreto vs. Secreto. Controversias de Arrendamiento Civil 1 Acdo. Núm. Exp. 81/2020 Tomo II.
Secreto. Ejecutivo Mercantil 1 Acdo. Núm. Exp. 567/2024.
Servicios Empresariales Inteligentes R D S.A. de C.V. Sociedad Financiera de Objeto Múltiple Entidad No Regulada vs. Apoyo para el Desarrollo S.A. de C.V. y Mancilla Manjarrez Gerónimo Alberto. Especial Hipotecario Civil 1 Acdo. Núm. Exp. 523/2021.
Servicios Empresariales Inteligentes R D S.A. de C.V. Sociedad Financiera de Objeto Múltiple Entidad No Regulada vs. Apoyo para el Desarrollo S.A. de C.V. y Mancilla Manjarrez Gerónimo Alberto. Especial Hipotecario Civil 2 Acdos. Núm. Exp. 523/2021 Tomo II.
Sociedad Hipotecaria Federal S.N.C. Institución de Banca de Desarrollo en su Carácter de Fiduciario Sustituto de Banco de México en el Fondo de Operación y Financiamiento Bancario a la Vivienda (Fovi) vs. Yáñez Cuéllar Enrique y/o Esp. Hip. 1 Acdo. Núm. Exp. 601/2009.
Sociedad Hipotecaria Federals S.N.C. Institución de Banca de Desarrollo, como Fiduciaria Sustituta del Fondo de la Operación y Financiamiento Bancario a la Vivienda (Fovi) vs. Díaz Nolasco Rómulo. Esp. Hip. 1 Acdo. Núm. Exp. 883/2010.
Toyota Financial Services México S.A. de C.V. vs. Ortiz Alemán Rodolfo Wenceslao. Ejecutivo Mercantil 1 Acdo. Núm. Exp. 933/2023.
Treviño Salazar Antonio Felipe vs. Amézcua Díaz Kevin Vidblain y Juárez Jiménez Aarón. Controversias de Arrendamiento Civil 1 Acdo. Núm. Exp. 1127/2023.
De la Paz García Mario y Hernández Castillo Maricela vs. De la Paz García Mariano y de la Paz García Camilo y de la Paz García Leonor. Ord. Civil 1 Acdo. Núm. Exp. 709/2023.
NO PUBLICADOS
Benítez Fernández Pascuala vs. Ramírez Casillas Iván Ramses y Ramírez Juárez Tomás. Controversias de Arrendamiento Civil 1 Acdo. Núm. Exp. 1075/2015.
Crédito Inmobiliario S.A. de C.V. vs. Jorge Enrique Mendoza. Especial Hipotecario Civil 1 Acdo. Núm. Exp. 109/2008.
Estrada Leyva Parra Salvador su Sucesión vs. Rivera Ramírez María de Jesús. Ord. Civil 1 Acdo. Núm. Exp. 55/2024.
Hipotecaria Nacional, S.A. de C.V. Sociedad Financiera de Objeto Múltiple Entidad Regulada vs. Vargas Rodríguez Julio. Esp. Hip. No Publicado. 1 Acdo. Núm. Exp. 1639/2009.
Instituto del Fondo Nacional de la Vivienda para los Trabajadores vs. Luna Sánchez Laura Elena. Especial Hipotecario Civil 1 Acdo. Núm. Exp. 565/2021.
Mabucapa I, S. de R. L. de C.V. antes Hipotecaria Nacional S.A. de C.V. vs. Vargas Rodríguez Julio. Especial Hipotecario Civil No Publicado. 2 Acdos. Núm. Exp. 1639/2009 Tomo II.
Moreno Curtis Alfonso vs. Teresa Orlanda Castañeda Cuervo. Ord. Civil No Publicado. 1 Acdo. Núm. Exp. 665/2019 Tomo II.
Moreno Curtis Alfonso vs. Teresa Orlanda Castañeda Cuervo. Ord. Civil No Publicado. 2 Acdos. Núm. Exp. 665/2019 Tomo III.
Valenzuela Acosta Ernesto vs. Espinosa Rodríguez Humberto. Ord. Civil No Publicado. 1 Acdo. Núm. Exp. 1353/2023.

LA SECRETARIA DE ACUERDOS
LIC. CLAUDIA LETICIA ROVIRA MARTÍNEZ

SECRETARÍA "B"
ACUERDOS DEL 31 DE MAYO DEL 2024

Administradora de Carteras e Inversión S.A. de C.V. vs. Nacional Financiera S.N.C. Institución de Banca de Desarrollo Fiduciaria y Otro. Ord. Mercantil Acdo. en el Expedientillo. 1 Acdo. Núm. Exp. 560/2019.
Alonso Palacios Ma Teresa vs. Paulino Cortés José Trinidad. Ord. Civil 1 Acdo. Núm. Exp. 1216/2022.
Banca Afirme Sociedad Anónima Institución de Banca Múltiple Afirme Grupo Financiero vs. Prochaesa Procesadora de Chatarra y Equipo S.A. de C.V. y Viramontes Becerra Ana Luisa y Valdez Morales Juan Francisco. Providencias Precautorias Mercantil 1 Acdo. Núm. Exp. 320/2019 Bis. 1 Tomo II.
Banco Invex Sociedad Anónima Institución de Banca Múltiple, Invex Grupo Financiero Fiduciario en su Carácter de Fiduciario en el Fideicomiso Irrevocable de Administración 1301 vs. Zamora Martínez Norma. Especial Hipotecario Civil 1 Acdo. Núm. Exp. 870/2022.
Banco Mercantil del Norte Sociedad Anónima Institución de Banca Múltiple, Grupo Financiero Banorte vs. Gabriela María Milagrosa Caballero Salia. Especial Hipotecario Civil 1 Acdo. Núm. Exp. 910/2019.
Banco Nacional de México S.A. Integrante del Grupo Financiero Banamex vs. Montiel Cortés Víctor y Salinas Olvera Margarita. Especial Hipotecario Civil 1 Acdo. Núm. Exp. 812/2022.
Banco Santander (México), Sociedad Anónima, Institución de Banca Múltiple, Grupo Financiero Santander México vs. Erick Leobardo Enríquez Alcántara. Especial Hipotecario Civil 1 Acdo. Núm. Exp. 156/2017 Tomo II.
BBVA Bancomer Sociedad Anónima, Institución de Banca Múltiple, Grupo Financiero BBVA Bancomer vs. Luz María Margarita Bueno Ziaurriz También Conocida como Luz María Bueno Ziaurriz y/o Luz María Bueno Ziaurriz de Porrúa. Especial Hipotecario Civil 1 Acdo. Núm. Exp. 1088/2019.
BBVA Bancomer, S.A. Institución de Banca Múltiple, Grupo Financiero BBVA Bancomer hoy Sociedad Limitada de Los Activos de Gramercy S de R.L. de C.V. vs. González Estrada Hugo Enrique. Especial Hipotecario Civil 1 Acdo. Núm. Exp. 650/2013 Dos.
Bienes Programados, Sociedad Anónima de Capital Variable vs. Dugarell Murillo María Concepción. Especial Hipotecario Civil Segundo Acuerdo. 2 Acdos. Núm. Exp. 1144/2014.
Cajiga Alvarado Felisa Aurelia vs. Barrientos Flores Dulce Abigail. Medios Preparatorios Civil 1 Acdo. Núm. Exp. 428/2024.
Cap Technologies Sociedad Anónima de Capital Variable vs. Martínez Botello Hugo Isaac y Reyes Autran Erick Alejandro. Ejecutivo Mercantil 1 Acdo. Núm. Exp. 944/2023.
Cárdenas Casillas Adalberto vs. Grupo Asís Corporativo S.A. de C.V. y y/o Grupo de Asistencia Jurídica S.C. y y/o Grupo Asís Consultores S.A. de C.V. Ord. Civil 1 Acdo. Núm. Exp. 570/2024.
Cárdenas Gaona Rafael vs. Aureliano Pérez Ramírez y Otros. Ord. Civil 1 Acdo. Núm. Exp. 198/2020.
Ci Banco Sociedad Anónima Institución de Banca Múltiple antes The Bank Of New York Mellon Sociedad Anónima Institución de Banca Múltiple en su Carácter de Fiduciario del Fideicomiso Número F00854 vs. Gastro Samay S.A. de C.V. y Juárez Sabugo Isabel. Controversias de Arrendamiento Civil 1 Acdo. Núm. Exp. 818/2023.
Díaz Hernández Luis su Sucesión vs. Carballo Vargas Melissa Lizbeth. Controversias de Arrendamiento Civil 1 Acdo. Núm. Exp. 298/2024.
Exitus Capital S.A. Promotora de Inversión de C.V. Sociedad Financxiera de Objeto Múltiple Entidad Regulada vs. Soportec S.A. de C.V., y Otro. Ejecutivo Mercantil 1 Acdo. Núm. Exp. 384/2016.
Frausto Cuevas Olivia y Frausto Cuevas Miguel Ángel vs. López Galicia Rosalba y Frausto López Iveth Ariadne y Ruíz Frausto Sofía Ali. Ord. Civil 3 Acdos. Núm. Exp. 458/2024.
Fridman Kajomovitz Eyal vs. Berros Menahen Gabizon. Controversias de Arrendamiento Civil 5 Acdos. Núm. Exp. 892/2023.
García Herrero Esteban vs. Inmobiliaria Abig S.A. de C.V. y Otro. Ord. Civil 1 Acdo. Núm. Exp. 66/2018.

SOLO CONSULTA
SOLO CONSULTA
SOLO CONSULTA

Hernández Hernández Elías vs. Promotora y Constructora Tollan, S.A. de C.V. Ord. Mercantil 3 Acdos. Núm. Exp. 1318/2019.
Hipotecaria su Casita, S.A. de C.V. Sociedad Financiera de Objeto Múltiple Enr vs. Tiburcio González José Bogar. Esp. Hip. 1 Acdo. Núm. Exp. 334/2012.
Instituto de Seguridad y Servicios Sociales de Los Trabajadores del Estado a Través de su Fondo de la Vivienda (Fovissste) vs. Fernando Guzmán Ramos. Especial Hipotecario Civil Acdo. en el Expedientillo. 1 Acdo. Núm. Exp. 264/2020.
Instituto del Fondo Nacional de la Vivienda para los Trabajadores (Infonavit) vs. Santiago Soriano Karen Etzel. Especial Hipotecario Civil 1 Acdo. Núm. Exp. 632/2015.
Instituto del Fondo Nacional de la Vivienda para los Trabajadores vs. Viktor Iván Ramírez Arciniega y Arlet Delgado Bernal. Especial Hipotecario Civil 1 Acdo. Núm. Exp. 832/2018.
Joseph Ribkoff S.A. de C.V. vs. Martel Hernández Alberto. Medios Preparatorios Civil 1 Acdo. Núm. Exp. 548/2024.
Moreno Barquin María Esther vs. Olga Lyan Badillo Zamora y Juan Carlos Castañeda Rojano. Controversias de Arrendamiento Civil 1 Acdo. Núm. Exp. 662/2020.
Negocios Renovables Inteligentes S.A. de C.V. vs. Chubb Fianzas Monterrey, Aseguradora de Caución, S.A. (Antes Denominada Ace Fianzas Monterrey, S.A. y como Fusionante de Chubb de México, Compañía Afianzadora, S.A. de C.V.). Ord. Civil 1 Acdo. Núm. Exp. 66/2022.
Otegui Gutiérrez María del Carmen Isabel vs. Guerra Cosío Nieves. Ord. Civil 1 Acdo. Núm. Exp. 162/2023.
Peláez Vázquez Eufemio su Sucesión vs. Conjitud Julio César y Almanza Lara Rubí y Almanza García Miguel Ángel y Lara Jovita. Medios Preparatorios Civil 1 Acdo. Núm. Exp. 1164/2023.
Puertas Finas de Madera Monte Alban, Sociedad Anónima de Capital Variable vs. Ricardo Benjamín González Valdez y Otro. Especial Mercantil Mercantil 2 Acdos. Núm. Exp. 460/2020 Tercer Tomo.
Recuperación de Comercio Interior S de R.L. de C.V. vs. Pérez Espíndola Gloria. Especial Hipotecario Civil 2 Acdos. Núm. Exp. 102/2022.
Reyes López Eduardo Israel vs. Ayala Espíndola Amalia y Ayala Espíndola María Carolina. Exhortos Civil 1 Acdo. en Exhorto. Núm. Exp. 586/2024.
Ricoy Polidura Elsa Marcela vs. Metales Troquelados de México S.A. de C.V. y Otros. Ejecutivo Mercantil Cuarto Acuerdo. 4 Acdos. Núm. Exp. 1422/2019.
Rosas Soto Gloria vs. León Avendaño María Esther Graciela y También Conocida Con el Nombre de María Esther Graciela Avendaño de Hernández. Ord. Civil 1 Acdo. Núm. Exp. 386/2024.
Scotiabank Inverlat, S.A. Institución de Banca Múltiple Grupo Financiero Scotiabank Inverlat vs. Luis Alberto Méndez Soto. Especial Hipotecario Civil 1 Acdo. Núm. Exp. 424/2021.
Secreto. Ejecutivo Mercantil 1 Acdo. Núm. Exp. 1246/2023.
Sociedad Hipotecaria Federal Sociedad Nacional de Crédito Institución de Banca de Desarrollo en su Carácter de Fiduciario Sustituto del Fondo de Opereción y Financiamiento Bancario a la Vivienda en Lo Sucesivo Fovi vs. Núñez Rodríguez Rubén y Ríos Luna de Núñez Norma Gloria. Especial Hipotecario Civil 1 Acdo. Núm. Exp. 890/2023.
Vega López Guadalupe vs. Jiménez Muciño Jesús. Ord. Civil 1 Acdo. Núm. Exp. 24/2022.
NO PUBLICADOS
Admoinsa Mexicana S.A. de C.V. vs. Cámara Nacional de la Industria Panificadora y Similares de México. Ord. Civil No Publicado. 1 Acdo. Núm. Exp. 100/2024.
Cuevas Herrerías Edna Lucía vs. José Manuel Camacho Mendieta y Otros. Ord. Civil No Publicado. 1 Acdo. Núm. Exp. 366/2017.
Instituto del Fondo Nacional de la Vivienda para los Trabajadores vs. Apolo Enrique Pimentel Navarro. Especial Hipotecario Civil No Publicado. 1 Acdo. Núm. Exp. 80/2019.
Montufar Serna Luz Yamilet vs. Eulalia Esthela Salustia Hernández Garduño su Sucesión y Otros. Ord. Civil No Publicado. 1 Acdo. Núm. Exp. 46/2020 Dos.
Navarro Benítez Verónica y Otra vs. Kya Adcon, S.A. de C.V. (Tomo II). Ord. Civil No Publicado. 1 Acdo. Núm. Exp. 652/2017 Tres.
Operadora de Activos Alfa, S.A. de C.V. vs. Ponce de León Toledo Ricardo. Especial Hipotecario Civil No Publicado. 1 Acdo. Núm. Exp. 536/2001 Bis. 3 Tomo III.
Otegui Gutiérrez María del Carmen Isabel vs. Guerra Cosío Nieves. Ord. Civil No Publicado. 2 Acdos. Núm. Exp. 162/2023.
Secreto. Ejecutivo Mercantil 1 Acdo. Núm. Exp. 544/2024.
AUDIENCIA
Díaz Hernández Luis su Sucesión vs. Carballo Vargas Melissa Lizbeth. Aud. Controversias de Arrendamiento Civil. 1 Audiencia. Núm. Exp. 298/2024.

SENTENCIAS DEFINITIVAS DEL 31 DE MAYO DEL 2024

Time University S.A. de C.V. vs. González Celestino Roberto. Ejecutivo Mercantil 1 Núm. Exp. 164/2024

SENTENCIA INTERLOCUTORIA

Ip & Planning Co S.A. de C.V. vs. High End Spirits S de R.L. de C.V. Ejecutivo Mercantil Sent. Interl. 1 Sent. Inter. en Incidente. Núm. Exp. 256/2024 Inc. de Nul. de Actuaciones

EL SECRETARIO DE ACUERDOS
LIC. DAVID LÓPEZ MORA

VIGÉSIMO PRIMERO DE LO CIVIL

SECRETARÍA "A"
ACUERDOS DEL 31 DE MAYO DEL 2024

Aceros Fortuna, S. R. L. de C.V. vs. Industrias Norm, S.A. de C.V. Ord. Mercantil Tomo II. 1 Acdo. Núm. Exp. 1033/2018 Tomo II.
Almaraz Valencia Aurora vs. Lerma Luz Alicia y Hernández Valtierra Juan José y También Conocido como José Hernández Valtierra y Jiménez Murat Edilberto. Ord. Civil 1 Acdo. Núm. Exp. 801/2022.
Ayala Sarabia Juan Ignacio vs. Martínez Víctor Hugo, Roacho Carrillo Berta Alicia, También Conocida como Alicia Roacho Carrillo de Martínez. Especial Hipotecario Civil Tomo II. 1 Acdo. Núm. Exp. 1273/2018 Tomo II.
Banco Actinver, S.A. Institución de Banca Múltiple Actinver, Grupo Financiero Actinver en su Calidad de Fiduciario del Fideicomiso Irrevocable y Fuente de Pago Número 4659 vs. Rafael Cervantes Rodríguez. Especial Hipotecario Civil 1 Acdo. Núm. Exp. 387/2018.
Banco Ve por Más, S.A., Institución de Banca Múltiple, Grupo Financiero Ve por más vs. Inversiones y Colocaciones Inmobiliarias, S.A. P. I. de C.V. y Docuformas, S.A. P. I. de C.V. Providencias Precautorias Mercantil 1 Acdo. en Amparo. Núm. Exp. 193/2023 67/2024- III.
Barrera y González Jorge Enrique su Sucesión vs. Norma Emilia Montesinos Fernández y Felipe Montesinos Juárez. Controversias de Arrendamiento Civil Tomo II. 3 Acdos. Núm. Exp. 1193/2012 Tomo II.
BBVA Bancomer, S.A. Institución de Banca Múltiple, Grupo Financiero BBVA Bancomer vs. Emma Alicia Mora Arciniega y Otro. Ord. Mercantil 1 Acdo. en Expedientillo. Núm. Exp. 89/2011 Expedientillo.
Bnp Paribas Personal Finance, S.A. de C.V. Sociedad Financiera de Objeto Múltiple Entidad Regulada vs. Ortiz Quinonez Horacio. Ejecutivo Mercantil 1 Acdo. Núm. Exp. 503/2023.
Campos Jiménez Ana Bertha vs. Esperanza Piña Vda. de Badillo y C. Director del Registro Público de la Propiedady e Comercio de la Ciudad de México. Ord. Civil Expedientillo. 1 Acdo. en Expedientillo. Núm. Exp. 559/2020.
Canales Galicia Gustavo vs. Orkhan S.A. de C.V. Actos Prejudiciales Civil 1 Acdo. Núm. Exp. 359/2024.
Cancino Aldama Artemio, su Sucesión vs. Valdemar Soto Jaimes, Víctor Manuel Juvencio González Guzmán, Javier Negrete Sparza, Abundio Gómez Suazo, Hildebrando Carbalido Canseco y Wolstano José Carbalido Canseco. Ord. Civil Tomo II. 1 Acdo. Núm. Exp. 667/2020 Tomo II.
Capital Garden Sapi de C.V. vs. La Hoja Verde S.A. de C.V. Controversias de Arrendamiento Civil 1 Acdo. Núm. Exp. 251/2024.
Cibanco Sociedad Anónima Institución de Banca Múltiple en su Carácter de Fiduciario en el Fideicomiso Irrevocable de Administración y Garantía Número F/00241 antes The Bank Of New York Mellon, Sociedad Anónima, Institución de Banca Múltiple vs. José Raúl Servín Negrete y Hortencia Navarrete Espinoza. Especial Hipotecario Civil 1 Acdo. Núm. Exp. 601/2019.
Ckd Activos 7, Sociedad Anónima Promotora de Inversión de Capital Variable vs. Norma Karin Gallardo Manzur y Alan Greenham Sánchez. Especial Hipotecario Civil 1 Acdo. Núm. Exp. 1035/2017.
Creal Arrendamiento S.A. de C.V. vs. Minera Mexgeo S.A. de C.V. y Olavide García Fernando Adrián y García Espino Carmen Leticia. Ejecutivo Mercantil 1 Acdo. Núm. Exp. 155/2023.

SOLO CONSULTA
SOLO CONSULTA
SOLO CONSULTA

Diseños de Temporada, S.A. de C.V. vs. Banco Nacional de México, S.A., División Fiduciaria; Integrante del Grupo Financiero Banamex y Otro. Ord. Mercantil Tomo III. 1 Acdo. Núm. Exp. 187/2013 Tomo III.

García Martínez Onésimo su Sucesión vs. García Martínez María Teresa y Manzano García Carlos y Manzano García Mónica Jazmín. Ord. Civil 1 Acdo. Núm. Exp. 279/2024.

García Naranjo Ricardo Fernando vs. García Torres Ricardo Daniel y García Torres Bárbara Aidée. Ord. Civil Expedientillo. 1 Acdo. en Expedientillo. Núm. Exp. 233/2022.

García Hidalgo Armando vs. Gutiérrez Alcántara José Ángel Rodolfo y Quien Se Ostenta como Director General de Gutza Bienes Raíces. Ord. Civil Tomo II. 1 Acdo. Núm. Exp. 1075/2022 Tomo II.

Guillén Melgar Rosa Angélica y También Conocida Con el Nombre de Rosa Angélica Guillén Melgar de Cristiani y González Hernández Carlos Eduardo y González Hernández Elisa María y Tumbaxajny S.A. de C.V. vs. Cibanco S.A. de Ibm en su Carácter de Fiduciario del Fideicomiso Irrevocable de Administración Pago y Garantía Identificado Con el Número Cib /2973 y Unión de Crédito Concreces S.A. de C.V. en su Carácter de Fideicomisario en Primer Lugar B del Fideicomiso de Garantía Con Derecho de Reversión Número F/02/0080 y Promoción Al Fortalecimiento Económico, S.A. de C.V., Sofom, E. N. R., en su Carácter de Fiduciaria del Fideicomiso de Garantía Con Derecho de Reversión Número F/02/0080, Ord. Mercantil 1 Acdo. Núm. Exp. 205/2024.

Herrera Medina Ernesto vs. Controladora de Portafolios Seeb, S. de R. L. de C.V., 20tree S.A. P. I., Jorge Enrique Sánchez Noria y Licenciada Marianne Ollivier Morán, Titular de la Notaría Pública Número 8 de la Ciudad de México. Ord. Mercantil Tomo III. 1 Acdo. Núm. Exp. 687/2021 Tomo III.

HSBC México, S.A. Institución de Banca Múltiple, Grupo Financiero HSBC, División Fiduciaria, en su Carácter de Fiduciario en el Fideicomiso Irrevocable Número F/232017 vs. Armando Moctezuma Marín. Especial Hipotecario Civil Tomo II. 1 Acdo. Núm. Exp. 999/2014 Tomo II.

Instituto de Seguridad y Servicios Sociales de Los Trabajadores del Estado a Través de su Fondo de la Vivienda (Fovissste) vs. Francisco López Solís. Especial Hipotecario Civil 1 Acdo. Núm. Exp. 417/2018.

Instituto de Seguridad y Servicios Sociales de Los Trabajadores del Estado a Través de su Fondo de la Vivienda Fovissste vs. Ruíz Rueda Luis. Especial Hipotecario Civil 1 Acdo. Núm. Exp. 547/2024.

Instituto del Fondo Nacional de la Vivienda para los Trabajadores (Infonavit) vs. Romero Salmerón María Isabel. Vía de Apremio Civil 1 Acdo. Núm. Exp. 219/2024.

Instituto del Fondo Nacional de la Vivienda para los Trabajadores Infonavit vs. Colindres Ocampo David y López Ramírez María Isabel. Especial Hipotecario Civil 1 Acdo. Núm. Exp. 397/2023.

Instituto del Fondo Nacional de la Vivienda para los Trabajadores Infonavit vs. Hugo César Flores Arellano. Ord. Civ. 1 Acdo. Núm. Exp. 1381/2011.

Lechuga Curiel María Virginia vs. Torres Campuzano Teodoro. Ord. Civil 1 Acdo. Núm. Exp. 799/2022.

Ledesma Rabadán José Luis vs. Abarrategui Pontes Rafael. Juris. Voluntaria Civil 1 Acdo. Núm. Exp. 653/2023.

Manrique Chávez Refugio Manuel vs. Manrique Romero César Manuel. Ord. Civil 1 Acdo. en Expedientillo. Núm. Exp. 399/2023.

Martínez Cobos Rubén vs. Kaibil Seguridad Privada S.A. de C.V. Controversias de Arrendamiento Civil 1 Acdo. Núm. Exp. 427/2021.

Mendoza Abella Alfonso y Mendoza Abella María Luz vs. Mendoza Abella Estela y Mendoza Abella Pedro su Sucesión. Ord. Civil Expedientillo. 1 Acdo. en Expedientillo. Núm. Exp. 535/2021.

Mendoza González Silvestre Constantino vs. Pérez Ferreira Guadalupe. Ord. Civil Tomo II. 2 Acdos. Núm. Exp. 1033/2023 Tomo II.

Mercader Financial S.A. Sofom Er vs. Luevano Chávez José Dolores y Jacquez Ruíz Socorro Olivia y Luevano Jacquez José Bryan. Vía de Apremio Civil 1 Acdo. en Amparo. Núm. Exp. 877/2022 1185/2024- 1- 1.

Oportunidades para Emprendedores, S.A. P. I. de C.V., Sociedad Financiera de Objeto Múltiple, E. N. R vs. Tarimas, Empaques, Maderas y Servicios Asociados, S. de R. L. de C.V. y Roberto Cruz Casillas. Ejecutivo Mercantil Tomo II. 1 Acdo. Núm. Exp. 1047/2016 Tomo II.

Poemape Central, Service, S.A. de C.V. vs. Fysis Soluciones Ambientales, S.A. de C.V., Joaquín Lucas Cantú Castillo y María Teresa Garza González. Especial Hipotecario Civil Tomo II. 1 Acdo. Núm. Exp. 927/2018 Tomo II.

Ramírez Muñoa Alma Rosa vs. Registro Público de la Propiedad y del Comercio de la Ciudad de México y Pérez Uscanga María Dolores y Alcalá Bahena Dalía Beatriz y Alcalá Bahena Violeta María y Alcalá Bahena Carlos. Ord. Civil Expedientillo. 1 Acdo. en Expedientillo. Núm. Exp. 349/2024.

Repsol Downstream México, S.A. de C.V. vs. Combustibles Alce, S.A. de C.V. Ord. Mercantil Expedientillo. 1 Acdo. en Expedientillo. Núm. Exp. 467/2021 Bis. 2 Expedientillo.

Rodríguez Damián Christian Roberto y Tapia Paniagua Héctor Ángel vs. Elizarraga García Fermín y Elizarraga Ruíz José Concepción. Especial Hipotecario Civil Terc. Excl. de Dominio. 1 Acdo. en Tercería. Núm. Exp. 1237/2018 Terc. Excl. de Dominio.

Rojas del Castillo José Manuel Cristobal vs. Axa Seguros, S.A. de C.V. Ord. Mercantil Tomo II. 2 Acdos. Núm. Exp. 825/2019 Tomo II.

Secreto. Ejecutivo Mercantil 1 Acdo. Núm. Exp. 1211/2023.

Secreto. Ejecutivo Mercantil 1 Acdo. Núm. Exp. 1303/2023.

Secreto. Providencias Precautorias Mercantil 1 Acdo. Núm. Exp. 301/2024.

Secreto. Ejecutivo Mercantil 1 Acdo. Núm. Exp. 521/2024.

Secreto. Ejecutivo Mercantil 1 Acdo. Núm. Exp. 871/2021.

Serrano Córdova Tomás vs. Residencias Juriquilla Rc, S. de R. L. de C.V. Ord. Civil 1 Acdo. Núm. Exp. 1107/2017.

Servnet México S.A. de C.V. vs. Bonitatem S.A. de C.V. y Viruet Olvera Tania Elizabeth. Ord. Civil 1 Acdo. Núm. Exp. 895/2023.

Treviño Vargas Raúl Alberto vs. Maravilla Mendoza Luis Alberto Giovanni. Juris. Voluntaria Civil 1 Acdo. Núm. Exp. 293/2024.

AUDIENCIA

Tv Azteca Sab de C.V. y González Morales Lorena. Aud. Actos Prejudiciales Civil. 1 Audiencia. Núm. Exp. 365/2024.

LA SECRETARIA DE ACUERDOS
LIC. ELSA REYES CAMACHO

SECRETARÍA "B"
ACUERDOS DEL 31 DE MAYO DEL 2024

Ac- Fin. S.A. P. I. de C.V. vs. Servicios Navales e Industriales, S.A. de C.V., Mario Martín Uribe Fenollosa, Luis Arturo Domínguez Gómez y Mario Uribe Preciado. Ejecutivo Mercantil 2 Acdos. Núm. Exp. 156/2018 Tomo III.

Acosta Lozano Eduardo vs. Hipotecaria su Casita, S.A. de C.V. Sociedad Financiera de Objeto Limitado y Director del Registro Público de la Propiedad y de Comercio de la Ciudad de México, y Orozco Mora Pedro Antonio y TláhuacVergel Inmuebles S.A. de C.V. y Velins S.A. de C.V., y Ci Banco Sociedad Anónima Institución de Banca Múltiple, en su Carácter de Fiduciario en el Fideicomiso Irrevocable Número F/00536. Ord. Civil Expedientillo. 1 Acdo. Núm. Exp. 224/2023.

Aguirre Camarero David vs. Francisco José Ortiz Silva y Otra. Especial Hipotecario Civil 1 Acdo. Núm. Exp. 592/2014 Tomo II.

Autofinanciamiento México, S.A. de C.V. vs. Arturo Pérez Santnader. Especial Hipotecario Civil 1 Acdo. Núm. Exp. 416/2017.

Banca Mifel S.A., Institución de Banca Múltiple, Grupo Financiero Mifel, en su Carácter del Fideicomiso Número 17722013 vs. Ximal Gastronómica, S.A. de C.V. y Pérez Macedo José Antonio. Controversias de Arrendamiento Civil 1 Acdo. en Seccion_De_Ejecución. Núm. Exp. 48/2021 Secc. de Ejecución.

Banco Inbursa S.A. Institución de Banca Múltiple Grupo Financiero Inbursa vs. Omar Andrade García. Especial Hipotecario Civil 1 Acdo. Núm. Exp. 1160/2019.

Banco Mercantil del Norte, S.A., Institución de Banca Múltiple, Grupo Financiero Banorte vs. Agroindustria Xomor, S.A. de C.V., Jaime Segura Pastrana y Aracely Leyva Carmona. Especial Hipotecario Civil 1 Acdo. Núm. Exp. 954/2017 Exp. Tomo II.

Banco Santander (México) S.A. Institución de Banca Múltiple Grupo Financiero Santander México vs. Hemasare S.A. de C.V., Cambroni Gerardo José y Villa Almazán Teófilo. Ejecutivo Mercantil 1 Acdo. Núm. Exp. 1276/2019 Tomo II.

Banco Santander México Sociedad Anónima Institución de Banca Múltiple Grupo Financiero Santander México vs. Ortega González Néstor Ignacio. Especial Hipotecario Civil 1 Acdo. Núm. Exp. 572/2021.

SOLO CONSULTA
SOLO CONSULTA
SOLO CONSULTA

Barrios Hernández Jaime vs. García Toxqui Áurea. Ord. Civil 1 Acdo. Núm. Exp. 1302/2023.
Cabrera Cruz Karina vs. Solutesa Soluciones Técnicas para la Salud, S.A. de C.V. Ord. Mercantil 1 Acdo. Núm. Exp. 116/2018.
Cespedes Hernández Gabriela Angélica vs. Espinosa Miranda Jorge Trinidad y C Director del Registro Público de la Propiedad y del Comercio de la Ciudad de México. Ord. Civil 1 Acdo. Núm. Exp. 770/2023.
Ch Hermosillo, S.A. de C.V. vs. Mg7 Construcción y Edificación, S.A. de C.V. Ejecutivo Mercantil Expedientillo. 1 Acdo. Núm. Exp. 374/2016 Tomo II.
Ckd Activos 8 Sociedad Anónima Promotora de Inversión de Capital Variable vs. Rodríguez Arriola Patricia. Especial Hipotecario Civil 1 Acdo. Núm. Exp. 122/2024.
Crédito Oportuno S.A. de C.V. Sofom Enr vs. Comercializadora Karkor S.A. de C.V. y Cardona Cortina Jorge Luis. Especial Hipotecario Civil 1 Acdo. Núm. Exp. 264/2024.
Diseños y Construcciones Hermosa Provincia S.A. de C.V. vs. Ingenieros Civiles Asociados S.A. de C.V. Providencias Precautorias Civil Expedientillo. 1 Acdo. Núm. Exp. 728/2022 Tomo II.
Espinosa Moore Tania María y Novarec S.A. de Cv, Sociedad Financiera de Objeto Múltiple Enr vs. Mudanzas Rivera S.A. de Cv, y Sergio Rivera Rodríguez. Proced. Judicial de Reconoc. y Ejecc. de Laudo Arbitral Civil 1 Acdo. Núm. Exp. 1378/2019.
Espinosa Moore Tania María y Novarec S.A. de Cv, Sociedad Financiera de Objeto Múltiple Enr vs. Mudanzas Rivera S.A. de Cv, y Sergio Rivera Rodríguez. Proced. Judicial de Reconoc. y Ejecc. de Laudo Arbitral Civil 4 Acdos. en Amparo. Núm. Exp. 1378/2019 Inc. 539/2024- Ix.
Fierro González José vs. González Galindo Miguel. Controversias de Arrendamiento Civil 1 Acdo. Núm. Exp. 1234/2023.
First Home Solutions Sociedad Anónima Promotora de Inversión de Capital Variable vs. Mendoza Romano Consultores y Asociados Sociedad Anónima de Capital Variable y Servicio Balqro Sociedad Anónima de Capital Variable y Saldívar González de León Joaquina Paz y Quien Acostumbra Usar el Nombre de Joaquina Saldívar González de León Especial Hipotecario Civil 1 Acdo. Núm. Exp. 908/2022 Tomo II.
Franco Lara Francisco Javier vs. Enrique Rivas Zivy, Diesel Técnicos Asociados, S.A. de C.V., Mario Armando de la Hoz Chabert, su Sucesión y Jordi Casamitjana Vives, su Sucesión. Ord. Civil 1 Acdo. en Amparo. Núm. Exp. 216/2000 501/2024.
Franco Lara Francisco Javier vs. Enrique Rivas Zivy, Diesel Técnicos Asociados, S.A. de C.V., Mario Armando de la Hoz Chabert, su Sucesión y Jordi Casamitjana Vives, su Sucesión. Especial Hipotecario Civil 1 Acdo. Núm. Exp. 216/2000 Tomo III.
González Rangel Óscar Omar vs. Omar Bremont Morgan y María Manuela Gómez Santiago de Bremont. Especial Hipotecario Civil 1 Acdo. Núm. Exp. 118/2020.
Huizar Austria Guillermina vs. Colmenares Acosta de Morales Rosa. Especial Hipotecario Civil 1 Acdo. Núm. Exp. 126/1998 Tomo II.
Instituto del Fondo Nacional de la Vivienda para los Trabajadores (Infonavit) vs. Martín Agustín Gutiérrez Reyes. Ord. Civil Expedientillo. 1 Acdo. Núm. Exp. 910/2009.
María Lucero Figueroa Llamas. Ord. Civil 1 Acdo. en Amparo. Núm. Exp. 2474/2023 2474/2023- Viii.
Mendoza Sánchez Antonio vs. Qualitas Compañía de Seguros S.A. de C.V. Ord. Civil Expedientillo. 1 Acdo. Núm. Exp. 926 /2022 Tomo II.
Monreal Vudoyra Heriberto vs. Escudero Casillas Salvador. Ord. Civil 1 Acdo. Núm. Exp. 1106/2022.
Monroy Ponce Gonzalo y Monroy Ponce Rosa y Monroy Ponce Martha y Monroy Ponce Francisca y Monroy Ponce Roberto vs. Moreno Montes de Oca Mario. Ord. Civil 1 Acdo. Núm. Exp. 14/2024.
Nr Finance México, S.A. de C.V. vs. Márquez Ramírez Juan José. Ejecutivo Mercantil 1 Acdo. Núm. Exp. 986/2022.
Rigel Gómez Delfina vs. Banco Mercantil del Norte, S.A., Institución de Banca Múltiple, Grupo Financiero Banorte, División Fiduciaria, del Fideicomiso Traslativo de Domi. y Mogollan Hernández José de Jesús. Exhortos Civil 1 Acdo. en Exhorto. Núm. Exp. 548/2024.
Rocha Estévez Francisco Daniel vs. Asesoría y Construcciones Mexicanas, S.A. de C.V. Ord. Civil 1 Acdo. Núm. Exp. 942/2019.
Rojas Valle Enrique Severo vs. Marínez Romero Salvador Elías su Sucesión y Paz Martínez Alberto. Ord. Civil 1 Acdo. Núm. Exp. 1242/2018 Tomo III.
Santiago Pérez Maribel vs. Yáñez Serrano María de la Luz y C Director del Registro Público de la Propiedad y de Comercio de la Ciudad de México. Ord. Civil 1 Acdo. Núm. Exp. 540/2021.
Santillán Gómez su Sucesión Antonio vs. Moisés Masri Barbaz O. Moisés Musri Barbas y Otros. Ord. Civil 1 Acdo. Núm. Exp. 1258/2008.
Scotiabank Inverlat S.A. Institución de Banca Múltiple Grupo Financiero Scotiabank Inverlat vs. Villalobos Calderón Fernando. Especial Hipotecario Civil 1 Acdo. Núm. Exp. 484/2024.
Torres Jiménez Francisco vs. Vargas Melgarejo Pablo. Especial Hipotecario Civil 1 Acdo. Núm. Exp. 626/2016 Tomo II.
Velasco Padilla Arturo. Exhortos Civil 1 Acdo. en Exhorto. Núm. Exp. 542/2024.
Del Mazo Soto Carlos Alfredo vs. Scotiabank Inverlat S.A. Institución de Banca Múltiple Grupo Financiero Scotiabank Inverlat. Ejecutivo Mercantil 1 Acdo. en Expedientillo. Núm. Exp. 1100/2022.
AUDIENCIA
Silva Díaz Manuel vs. Silva Díaz Francisco su Sucesión y Silva Cárdenas Juan Manuel Alejandro y Silva Cárdenas Martín Galileo y Silva Cárdenas Tonantzin Bienvenida y Silva Cárdenas Manuel Alejanddro y Silva Cárdenas Francisco Fabián su Sucesión. Aud. Ord. Civil. 1 Audiencia. Núm. Exp. 1346/2023.

EL SECRETARIO DE ACUERDOS
LIC. IGNACIO NOGUEZ MIRANDA

VIGÉSIMO SEGUNDO DE LO CIVIL

SECRETARÍA "A"
ACUERDOS DEL 31 DE MAYO DEL 2024

Abastecedora de Coches S.A. de C.V. vs. Hernández Velázquez Aldo y Torres Flores Carmen Araceli. Ejecutivo Mercantil Ced. Diligenciada. 1 Acdo. Núm. Exp. 259/2023.
Administración del Patrimonio de la Beneficencia Pública vs. Muñoz Ciurana María Antonieta Azucena. Controversias de Arrendamiento Civil Actora Notificándose Llegada Autos. 1 Acdo. Núm. Exp. 1293/2022.
Alcántara López Buenaventura Ofelia, su Sucesión vs. Cendejas Romero Jesús su Sucesión. Ord. Civil Aclara Auto. 1 Acdo. Núm. Exp. 1103/2019 Tomo II.
Arredondo Romero Malpica Rosa María y Arredondo Romero Malpica Verónica y Arredondo Romero Malpica Patricia y Arredondo Romero Malpica Cecilia su Sucesión y Arredondo Romero Malpica Isaac y Arredondo Romero Malpica Juan y por Conducto de su Tutriz Patricia Arredondo Romero Malpica y Romero Malpica Reverter Vda. de Arredondo Rosa María su Sucesión vs. Arredondo Romero Malpica Francisco Javier. Ord. Civil Señala Fecha de Audiencia. 1 Acdo. Núm. Exp. 817/2023.
Arrendadora y Factor Banorte, S.A. de C.V., Sociedad Financiera de Objeto Múltiple, Entidad Regulada Grupo Financiero Banorte antes Sólida Administradora de Portafolios, S.A. de C.V. Sociedad Financiera de Objeto Múltiple, Entidad Regulada, Grupo Financiero Banorte vs. Emiliano Arnulfo Jiménez Thompson y Maricela Elizabeth Canales Pozos. Especial Hipotecario Civil Ordena Expedir Copia Certificada. 1 Acdo. Núm. Exp. 61/2007 Tomo II.
Banca Mifel S.A. Institución de Banca Múltiple Grupo Financiero Mifel vs. Pulido Zamudio Tomás René. Especial Hipotecario Civil Ordena Expedir Copia Certificada. 1 Acdo. Núm. Exp. 665/2023.
Banco Mercantil del Norte S.A. Institución de Banca Múltiple, Grupo Financiero Banorte y León Cuevas Érika Gabriela. Especial Hipotecario Civil Ordena Girar Oficios Busq. Doms. 1 Acdo. Núm. Exp. 309/2024.
Banco Mercantil del Norte Sociedad Anónima Institución de Banca Múltiple Grupo Financiero Banorte vs. Cantú Cavazos Luis Eduardo. Especial Hipotecario Civil Adjudicación. 1 Acdo. Núm. Exp. 327/2021.
Banco Mercantil del Norte, S.A. Institución de Banca Múltiple, Grupo Financiero Banorte vs. Sugey Espinoza Carpio. Especial Hipotecario Civil Solicita Devolución de Documentos. 1 Acdo. Núm. Exp. 61/2016.
Banco Nacional del Ejército, Fuerza Aérea y Armada, Sociedad Nacional de Crédito, Institución de Banca de Desarrollo vs. García de Luna Rafael. Especial Hipotecario Civil Expedientillo. Inactividad Procesal. 1 Acdo. en Expedientillo. Núm. Exp. 369/2014 Expedientillo.

SOLO CONSULTA

Banco Nacional del Ejército, Fuerza Aérea y Armada, Sociedad Nacional de Crédito, Institución de Banca de Desarrollo vs. Marcelo Ríos Mares. Especial Hipotecario Civil Sin Lugar Acordar Conformidad. No Tiene Personalidad. 1 Acdo. Núm. Exp. 115/2014.

Banco Santander México S.A. Institución de Banca Múltiple Grupo Financiero Santander México vs. R.L. Construcciones y Proyectos S.A. de C.V. y Rodríguez Sobreyra Rolando. Vía de Apremio Civil Actora Autoriza Personas. 1 Acdo. Núm. Exp. 725/2021.

Bancomer, S.A. Ins, de Bca. Mul. hoy Vpn Plus S. de R. L. de C.V. vs. René Camacho García y Otro. Ejecutivo Mercantil Expedientillo. Solicita Devolución Autos Principales. 1 Acdo. en Expedientillo. Núm. Exp. 2447/1993 Bis. 4.

Bassatex Llc vs. Grupo Wrks S.A. de C.V. Ejecutivo Mercantil Aclara. 1 Acdo. Núm. Exp. 637/2023.

BBVA México S.A. Institución de Banca Múltiple Grupo Financiero BBVA México vs. Gomez Alamo Marco Antonio. Especial Hipotecario Civil Ordena Girar Exhorto. 1 Acdo. Núm. Exp. 975/2023.

Bonfil Serrano Rodrigo. Ejecutivo Mercantil Amparo 251/2024- I Niega Susp. Definitiva. 1 Acdo. en Amparo. Núm. Exp. 777/2006 Amparo 251/2024- I Promov. por Operadora y Procesadora de Productos de Panificación, S.A. de C.V.

Carricarte Sobrado Roberto Francisco vs. Alternativas en Computación, S.A. de C.V. y Daniel Calcaneo Vizcarra. Controversias de Arrendamiento Civil Ordena Exhorto. 1 Acdo. Núm. Exp. 949/2019.

Cañas Lozano Leticia vs. Cañas Plata Othón Alfonso y Ilescas Fuentes Maribel Guadalupe. Ord. Civil Exhorto. 1 Acdo. en Exhorto. Núm. Exp. 579/2024 Exhorto.

Chávez Chaparro Juana Irazema vs. Grupo Mexicano de Seguros S.A. de C.V. Ord. Civil Ced. Diligenciada. 1 Acdo. Núm. Exp. 853/2023.

Ci Banco, S.A. Institución de Banca Múltiple vs. Karla Lorena Fonseca Rodríguez. Especial Hipotecario Civil Solicita Devolución de Documentos. 1 Acdo. Núm. Exp. 71/2014.

Colegio Keppler S.C. vs. Grupo Inmobiliario Red Brick S.A. de C.V. Juic. Arbitral Civil Admite Apelación. 1 Acdo. Núm. Exp. 21/2022.

Daniel Michan, También Conocido como Daniel Michan Cherem, También Conocido como Daniel Michan Cherem, También Conocido como Daniel Michan Sherem, su Sucesión vs. Inmobiliaria Mimusa, S.A. de C.V., Ckn de México, S.A. de C.V. y Desechos Biológicos e Industriales, S.A. de C.V. Controversias de Arrendamiento Civil Se Reserva. 2 Acdos. Núm. Exp. 1091/2018 Tomo II.

Delgado Romero Marco Antonio vs. Banco Mercantil del Norte S.A., Institución de Banca Múltiple, Grupo Financiero Banorte. Ord. Civil Dada Cuenta. 1 Acdo. en Exhorto. Núm. Exp. 499/2024 Exhorto.

Diez Servicios Administrativos S.C. vs. Operadora de Clubes San Ángel S.A. de C.V. Controversias de Arrendamiento Civil Ordena Devolver Instrumento. 2 Acdos. Núm. Exp. 1233/2023.

Finastrategy Mx, Sociedad Anónima Promotora de Inversión de Capital Variable Cesionaria de Mabucapa I, Sociedad de Responsabilidad Limitada de Capital Variable Cesionario de Ckd Activos 1, Sociedad Anónima de Capital Variable y Ckd Activos 3, Sociedad Anónima de Capital Variable Cesionario de BBVA Bancomer, Sociedad Anónima, Institución de Banca Múltiple, Grupo Financiero BBVA Bancomer vs. Aracely Vidal Valdez. Especial Hipotecario Civil Ordena Entregar Exhorto. 1 Acdo. Núm. Exp. 771/2011 Tomo II.

Galicia García Víctor vs. Hugo Adolfo Zulaica Richard y The American British Cowdray, Medical Center, Iap Mejor Conocido como Centro Médico Abc Campus Observatorio U Hospital Abc Observatorio. Ord. Civil Ordena Ratificar. 1 Acdo. Núm. Exp. 1041/2018 Tomo II.

García Echeverría Enrique vs. Rubén Cuitlahuac Rojas Franco y Margarita Basurto González. Controversias de Arrendamiento Civil Ordena Cerrar Tomo Uno. 1 Acdo. Núm. Exp. 721/2016.

García Echeverría Enrique vs. Rubén Cuitlahuac Rojas Franco y Margarita Basurto González. Controversias de Arrendamiento Civil Entrega de Billete. 2 Acdos. Núm. Exp. 721/2016 Tomo II.

Gaspar García Esperanza vs. Alejandro Bautista Benito Benjamín su Sucesión y Hernández Romero María Guadalupe su Sucesión. Ord. Civil Aclaración. 1 Acdo. Núm. Exp. 425/2024.

HSBC México, Sociedad Anónima, Institución de Banca Múltiple, Grupo Financiero HSBC, División Fiduciaria. Representada por su Apoderada Hipotecaria su Casita, Sociedad Anónima de Capital Variable, Sociedad Financiera de Objeto Múltiple, Entidad No Regulada vs. Mario Martínez Gasca. Especial Hipotecario Civil Sin Lugar Acordar Conformidad. No Tiene Personalidad. 1 Acdo. en Otros. Núm. Exp. 25/2010 Tomo II.

HSBC, Sociedad Anónima, Institución de Banca Múltiple, Grupo Financiero HSBC, División Fiduciaria, en su Carácter de Fiduciario en el Fideicomiso Irrevocable Identificado Con el Número F/250295 vs. Jesús Ortega del Ángel vs. - Laura Elena Enríquez Juárez. Especial Hipotecario Civil Rebeldía. 1 Acdo. Núm. Exp. 1013/2018.

Inmobialiaria Remb, S.A. vs. Tuercas, S.A. de C.V. Controversias de Arrendamiento Civil Expedientillo. Solicita Devolución Autos Principales. 1 Acdo. en Expedientillo. Núm. Exp. 483/2008.

Instituto Mexicano del Seguro Social vs. Aguilar García Marco Antonio. Ord. Civil Sin Lugar a Proveer de Conformidad. 2 Acdos. Núm. Exp. 1239/2019 Tomo II.

Instituto de Seguridad y Servicios Sociales de Los Trabajadores del Estado (Issste) vs. Órgano Político Administrativo en Cuajimalpa de Morelos, También Conocido como Delegación del Gobierno del Distrito Federal en Cuajimalpa de Morelos. Ord. Civil Ordena Devolver Inst. 1 Acdo. Núm. Exp. 471/2014 Tomo II.

Instituto del Fondo Nacional de la Vivienda para los Trabajadores (Infonavit) vs. Olga Lidia Pérez Gutiérrez. Especial Hipotecario Civil Admite Incidente. 1 Acdo. Núm. Exp. 103/2019.

Instituto del Fondo Nacional de la Vivienda para los Trabajadores (Infonavit) vs. Méndez Rodríguez María Cruz. Especial Hipotecario Civil Actora Notificándose Llegada Autos. 1 Acdo. Núm. Exp. 427/2015.

Islas Márquez Amaranta Irina vs. The American British Cowdray Medical Center Iap y Palacios Macedo Quenot Alexis Javier y Pérez Juárez Fabiola y Velázquez Magaña Mauricio y Araujo Martínez Eric y Sánchez López Héctor Antonio y Hernández Beltrán Edgar Omar. Ord. Civil Ced. Diligenciada. 6 Acdos. Núm. Exp. 713/2023.

León Vera Ricardo Israel vs. Martínez Trueba. Representante Legal del Hotel Boutique, S.A. de C.V. Marisol. Ord. Civil Expedientillo. Datos No Corresponden. 1 Acdo. en Expedientillo. Núm. Exp. 665/2023.

López Almaraz Arturo vs. De Teresa y de Polinag Fernando. Ord. Civil Prevención 5 Días. 1 Acdo. Núm. Exp. 573/2024.

López Martínez María Josefina vs. Andonaegui Ávila Román. Ord. Civil Cedula por Practicada. Se Ordena Devolución. 1 Acdo. en Exhorto. Núm. Exp. 531/2024 Exhorto.

Martínez Pérez Sandy Inés vs. Castro Rodríguez Karina. Ejecutivo Mercantil Ordena Ratificar Firma. 1 Acdo. Núm. Exp. 365/2024.

Mateos Meza Mayra Selene y Mateos Meza Joel Jesús y Mateos Meza Emanuel Noel vs. Mateos Galicia León Joel. Ord. Civil Señala Fecha de Audiencia. 1 Acdo. Núm. Exp. 623/2023.

Méndez Alvarado José Enrique vs. Félix Balderas Víctor Manuel y Félix Balderas Arturo. Controversias de Arrendamiento Civil Ced. Sin Diligenciar. 1 Acdo. Núm. Exp. 663/2021.

Morales Broc Santiago y Suárez Hasbach Gerardo Alberto y Palme de la Torre Ana Paula y Basagoiti Rivero Javier y Izquierdo Gaona Rocío Elizabeth y Salgado Cuevas Manuel y Salgado Uriostegui Raquel y Salgado Salgado Kenia Anel y Salgado Salgado Manuel y Broc Haro Jacqueline Denise y Chicontepec 87 Desarrollos S.A. de C.V. vs. Sonder Stay México S de R.L. de C.V. Controversias de Arrendamiento Civil Sin Lugar Acordar Conformidad. 1 Acdo. Núm. Exp. 1343/2022.

Nacional Financiera, Sociedad Nacional de Crédito, Institución de Banca de Desarrollo vs. Alejandro Rodríguez Cortés. Especial Hipotecario Civil Ordena Elaborar Ced. Not. Pers. 1 Acdo. Núm. Exp. 961/2019.

Paccar Financial México, S.A. de C.V. vs. Frioentregas, S.A. de C.V. y Grupo Industrial Cuadritos Bioteck S.A. de C.V. y González González Héctor Humberto. Providencias Precautorias Civil Autorización. 1 Acdo. en Exhorto. Núm. Exp. 505/2024 Exhorto.

Piña Ortega Patricia vs. Sotomayor y Rueda Vidal su Sucesión y Sotomayor y Rueda Arturo Marcos y Aguilar Vargas Silvia Angélica y y También Conocida como Silvia Angélica Aguilar de Sotomayor y Registro Público de la Propiedad y del Comercio. Ord. Civil Deja Sin Efectos Fecha Audiencia. 1 Acdo. Núm. Exp. 935/2022.

Recuperación de Comercio Interior S. de R. L. de C.V. vs. Francisco Javier Anaya Ramos. Especial Hipotecario Civil Actora Notificándose Llegada Autos. 1 Acdo. Núm. Exp. 419/2004 Tomo II.

Reyes Luna José Adolfo su Sucesión vs. Valenzuela Patiño Marcela. Controversias de Arrendamiento Civil Admisorio. 1 Acdo. Núm. Exp. 527/2024.

SOLO CONSULTA

Rodríguez Díaz Margarita antes Banco Santander (México), S.A. Institución de Banca Múltiple, Grupo Financiero Santander México, (Antes Banco Santander Mexicano, S.A. Institución de Banca Múltiple, Grupo Finciero Santander Serfín) vs. Francisco Javier Cruz González y Marina Muñoz Acevedo. Especial Hipotecario Civil Sin Lugar Adicionar. 1 Acdo. Núm. Exp. 195/2014 Tomo II.

Romo Villegas, Martín Alfredo vs. Estindu, S. C. Ejecutivo Mercantil Una Vez que Se de Cump. a Not. Pers. 1 Acdo. Núm. Exp. 943/2015.

Ruberli Antonio Ríos Hernández vs. Comercializadora Revimo, S.A. de C.V. Controversias de Arrendamiento Civil Actora Autoriza Personas. 1 Acdo. Núm. Exp. 69/2020 Tomo II.

Sánchez Osio Cuauhtémoc vs. La Silla Rota y Grupo la Silla Rota y Publicaciones Comunitarias S.A. de C.V. y Comunicación Bienestar y Salud S.A. de C.V. y Rock Lechon Roberto y Roldán Mariluz y Muedano Marcos. Ord. Civil Vista Con Razón Actuarial. 7 Acdos. Núm. Exp. 1079/2023.

Santander Consumo, S.A. de C.V. Sofom Er, Grupo Financiero Santander México vs. Galindo Peralta Eduardo. Proced. Judicial de Ejecc. de Garantía Otorgada Mediante Prenda Sin Transmisión de Pos. Mercantil Actora Notificándose Llegada Autos. 1 Acdo. Núm. Exp. 219/2019.

Santoyo León Roberto vs. José Leobardo Varela Espinoza. Especial Hipotecario Civil Actora Notificándose Personalmente. 1 Acdo. Núm. Exp. 535/2016.

Scotiabank, S.A. Institución de Banca Múltiple, Grupo Financiero Swcotiabank Inverlat vs. José Guillermo Abdelnur Vanegas y Alma Yolanda González Espadas. Especial Hipotecario Civil Revisión de Proyecto. 1 Acdo. Núm. Exp. 393/2018 Tomo II.

Secreto. Ejecutivo Mercantil Ordena Ratificar Escrito y Firma. 1 Acdo. Núm. Exp. 1055/2023.

Secreto. Ejecutivo Mercantil por Extemporáneo No Ha Lugar. 1 Acdo. Núm. Exp. 1283/2023.

Secreto. Ejecutivo Mercantil Req. Tres Días Demanda Web. 1 Acdo. Núm. Exp. 581/2024.

Secreto. Ejecutivo Mercantil Autoriza Persona Recoger Documentos. 1 Acdo. Núm. Exp. 779/2022.

Solida Administradora de Portafolios, S.A. de C.V. vs. Lorenzo Ataxca Zapo. Especial Hipotecario Civil Ordena Búsqueda. 1 Acdo. Núm. Exp. 803/2003 Tomo III.

Solís Sosa María del Rocío vs. Hir Pyme, S.A. e C.V., Sofom Enr, Beer Man, S.A. de C.V., Fernández Uria José Ángel, Marquéz Martínez Julio Antonio, Oliver López Miguel Ángel, Registro Público de la Propiedad y el Comercio. Ord. Civil Previene Exhiba Traslado. 1 Acdo. Núm. Exp. 211/2021 Tomo II.

Troncoso Ortega Carlos Iván vs. Díaz Méndez Martín Gerardo. Ejecutivo Mercantil Ced. Diligenciada. 1 Acdo. Núm. Exp. 349/2024.

Valdovinos Alba Roberto vs. Dresser Guerra Denise Eugenia y González Von Hauske Isabella y Mendoza Peñaloza María de Lourdes y Diario Reforma y el Financiero y Revista Proceso Cisa Comunicación e Información S.A. de C.V. Ord. Civil Sat Contesta Oficio Busq. Doms. 1 Acdo. Núm. Exp. 27/2022 Tomo II.

Velázquez Marín Karla Itzel vs. Luis García Ricardo. Juris. Voluntaria Civil Prevención 5 Días. 1 Acdo. Núm. Exp. 577/2024.

Juan Carlos Almonte Gutiérrez, Cesionario de Banco Monex, Sociedad Anónima, Institución de Banca Múltiple, Monex Grupo Financiero, en su Carácter Única y Exclusivamente de Delegado Fiduciario del Fideicomiso Empresarial Irrevocable de Administración y Garantía Núermo F/3443 vs. José Luis Cano Botello y Araceli Marques Torres. Especial Hipotecario Civil Declara Firme Sentencia. 1 Acdo. Núm. Exp. 981/2018.

AUDIENCIA

Mexsemi Sociedad Anónima de Capital Variable vs. Íñigo Jiménez Luis Arturo. Aud. Incidental. Cita Sentencia. Ejecutivo Mercantil. 1 Audiencia. Núm. Exp. 127/2022.

LA SECRETARIA DE ACUERDOS
LIC. CLAUDIA PATRICIA RAMÍREZ MORFÍN

SECRETARÍA "B"
ACUERDOS DEL 31 DE MAYO DEL 2024

Afianzadora Fiducia S.A. de C.V. vs. Félix Leyva Construcciones S.A. de C.V. y Ingeniería Optativa S.A. de C.V. Especial de Fianzas Mercantil Gira Oficio. 2 Acdos. Núm. Exp. 322/2023.

Alvarado Navarrete Mercedes vs. Castro de Moreno Ana María y Moreno Castro Annett y Moreno Castro John Paul y Fundación Prodamnificados Asociasión Civil y C Director del Registro Público de la Propiedad y del Comercio de la Ciudad de México. Ord. Civil Prevención Tres Días. 1 Acdo. Núm. Exp. 1010/2023.

Álvarez Iglesias Raúl vs. Alcántara Hernández Juan Miguel. Ord. Civil Ratif. por Seg. Act. Jur. 1 Acdo. Núm. Exp. 124/2023.

Banco Actinver S.A. Institución de Banca Múltiple Grupo Financiero Actinver como Fiduciaria del Fideicomiso 1401 vs. Territorio 867 S.A. de C.V. y Reyes Mendoza Blanca Estela. Controversias de Arrendamiento Civil Expdllo. 1 Acdo. Núm. Exp. 62/2022.

Banco Actinver, S.A., Institución de Banca Múltiple Actinver Grupo Financiero en su Carácter de Fiduciario del Fideicomiso de Administración y Fuente de Pago 4659 vs. Luis Alonso Bojórquez Perea. Especial Hipotecario Civil No Ha Lugar. 2 Acdos. Núm. Exp. 922/2019.

Banco Invex, Sociedad Anónima, Institución de Banca Múltiple Invex Grupo Financiero Fiduciario, (Como Fiduciario en el Fideicomiso Irrevocable de Administración Fuente de Pago y Garantía Número F/1055 vs. Edgardo Javier Ramírez Toledo y María del Rocío Salas Olea. Especial Hipotecario Civil Expdllo. 1 Acdo. Núm. Exp. 416/2017.

Banco Mercantil del Norte, S.A., Institución de Banca Múltiple, Grupo Financiero Banorte vs. Gómez Mayorga José Jesús y Hernández Campos Nancy Anabell. Especial Hipotecario Civil Autorización. 1 Acdo. Núm. Exp. 38/2014.

Banco Multiva, S.A. Institución de Banca Múltiple, Grupo Financiero Multiva vs. Sistemas de Ecotecnias Ambientales, S.A. de C.V. Heliodoro Días López y Obdulio Díaz de León González. Ejecutivo Mercantil Comparecencia Turno. 1 Acdo. Núm. Exp. 720/2017 Tomo II.

Banco Santander México S.A. Institución de Banca Múltiple Grupo Financiero Santander México vs. Hanibal Ibrahim. Ejecutivo Mercantil No Ha Lugar. 1 Acdo. Núm. Exp. 210/2023.

Barba Martínez Óscar y de Los Santos Hernández Gabriela vs. Valle León Andrés Eduardo; Valle Rosales Rodolfo; León Gómez Guillermina; Valle León Karla Andrea y Valle Rosales Andrés. Ord. Civil Notif. Personal; Dar Cumplimiento. 1 Acdo. Núm. Exp. 386/2021.

BBVA Bancomer, S.A. Institución de Banca Múltiple, Grupo Financiero BBVA Bancomer vs. Óscar Rafael Guerrero Figueroa. Especial Hipotecario Civil Exhibe Certif. de Grav. 1 Acdo. Núm. Exp. 740/2015.

BBVA-Bancomer, S.A. Institución de Banca Múltiple, Grupo Financiero BBVA- Bancomer vs. Alfonso Enrique Arredondo Osuna. Especial Hipotecario Civil Expdllo. 1 Acdo. Núm. Exp. 256/2002 Tomo IV.

Bianny Juanita Rosas Bustamante vs. Jorge Issac Sandoval Rodríguez y Clínica Unidad Integral de la Salud. Ord. Civil Expdllo. 2 Acdos. Núm. Exp. 1222/2022.

Ci Banco, S.A. Institución de Banca Múltiple, (Anteriormente Denominado The Bank Of New York Mellon, S.A., Institución de Banca Múltiple)Actuando en su Carácter de Fiduciario en el Fideicomiso F/00238 vs. Juan Manuel Carrillo Estrada. Especial Hipotecario Civil No Ha Lugar. 1 Acdo. Núm. Exp. 1074/2015.

Cibanco Sociedad Anónima Institución de Banca Múltiple vs. Martínez Muñíz Gilberto y González Arenas Beatriz Eugenia. Especial Hipotecario Civil Dev Doc Previa Copia. 1 Acdo. Núm. Exp. 1240/2018 Tomo II.

Ckd Activos 8 Sociedad Anónima Promotora de Inversión de Capital Variable vs. Robles Rasgado Javier. Juris. Voluntaria Civil Juris. Vol Terminadas. 1 Acdo. Núm. Exp. 494/2021.

Colín Noguez Julia y Macedo Flores Everardo su Sucesión vs. Macedo Colín Everardo Óscar y Macedo Colín Graciela y Macedo Colín Edith. Ord. Civil Contestación de Demanda Se Reserva. 2 Acdos. Núm. Exp. 212/2024.

Courregelongue Baca Bernadette Jeanne vs. Baca Centurion Amparo. Ord. Civil Ofrece Pruebas; Se Reservan. 1 Acdo. Núm. Exp. 948/2023.

Díaz Chávez Benigno vs. Torpey Guzmán Esperanza Guillermina. Medios Preparatorios Civil Elaborar Cedula. 1 Acdo. Núm. Exp. 676/2021.

Díaz García Andrés vs. Manuel Díaz García (Hoy su Sucesión). Ord. Civil Se Ordena Copias Al Mp. 1 Acdo. Núm. Exp. 178/2021.

Farías Administración y Asociados, S. C vs. Asociación todos Juntos por un Proyecto de Vida Diferente, A.C. Ord. Civil Se Ordena Busqueda de Expediente. 1 Acdo. Núm. Exp. 624/2014.

SOLO CONSULTA
SOLO CONSULTA
SOLO CONSULTA

Flores Cabrera Rafael Roberto vs. Chávez Bosco Jesús Ignacio y Espinosa Alonso Ezequiel. Controversias de Arrendamiento Civil Elaborar Cedula. 1 Acdo. Núm. Exp. 362/2024.

Frías Guillén Diego vs. Mora Aguilar Josefina y Guerra Mora José Raúl. Ejecutivo Mercantil Citatorio. 3 Acdos. Núm. Exp. 342/2024.

Galindo Mejía Joel su Sucesión y López Vázquez Caritina vs. Ortiz López María y Sedano Alguin Crisóforo. Especial Hipotecario Civil Form Expdllo. 1 Acdo. Núm. Exp. 1362/2019.

García de León Armando y García Zamora Armando vs. Patricia Sonia Jiménez Macías e Idilberto Cayetano Maya. Ord. Civil Amparo 604/2024- IV Inf. Previo. 2 Acdos. en Cuaderno_ Amparo_Dem. Núm. Exp. 190/2019 Amparo 604/2024- IV.

Gregori Amador Marian Lazara vs. Hernández Jiménez Nadia Denisse y Gómez Sánchez Jorge Alfredo. Ejecutivo Mercantil Rebeldía Codemandado: Elaborar Oficio y Exhorto. 1 Acdo. Núm. Exp. 168/2023.

Hernández Martínez María Yanic vs. Chavarría Arquitectos S.A. de C.V. Controversias de Arrendamiento Civil Notif: Personal Cumpl. Vol. 2 Acdos. Núm. Exp. 854/2023.

Hernández Méndez Mercedes vs. Gallego Pérez Marisol. Ejecutivo Mercantil Ha Causado Ejecutoria Def. por Mdl. 1 Acdo. Núm. Exp. 382/2023.

Hernández Rico Miguel Ángel vs. Negrete Lemus Fernando. Ord. Civil Cedula por No Practicada. Da Vista. 1 Acdo. en Exhorto. Núm. Exp. 536/2024 Exhorto.

Hipotecaria su Casita, S.A. de C.V. Sociedad Financiera de Objeto Múltiple Entidad No Regulada antes Sociedad Financiera de Objeto Limitado vs. Jesús Alejandro Gallegos Hernández. Especial Hipotecario Civil Busqueda Dcos. 1 Acdo. Núm. Exp. 334/2012.

HSBC México Sociedad Anónima Institución de Banca Múltiple Grupo Financiero HSBC División Fiduciaria en su Carácter de Fiduciario en el Fideicomiso Irrevocable de Administración y Fuente de Pago Identificado Con el Número F262323 vs. Pech Rosado María Angélica. Vía de Apremio Civil Comparecencia Turno. 1 Acdo. Núm. Exp. 250/2024.

HSBC México, Sociedad Anónima Institución de Banca Múltiple, Grupo Financiero HSBC hoy como Cesionario Jorge Andrés García González vs. Jaime Rojas Vargas y Socorro Fuentes Hernández de Rojas. Especial Hipotecario Civil Ced y Raz Act. 2 Acdos. Núm. Exp. 592/1999 Tomo II.

Inmobiliaria Tiza, S.A. de C.V. vs. Isis Prieto González. Ord. Civil Comparecencia Destrucción. 1 Acdo. Núm. Exp. 136/2020.

Instituto de Seguridad Social para las Fuerzas Armadas Mexicanas vs. Martínez de la Vega Raúl. Especial Hipotecario Civil Elaborar Cedula. 1 Acdo. Núm. Exp. 1260/2023.

Instituto de Seguridad Social para las Fuerzas Armadas Mexicanas vs. Valdez Valerio Hildeberto y Elvira Vega Castro. Especial Hipotecario Civil Debera Estarse a Diverso Proveido. 1 Acdo. Núm. Exp. 1062/2007 Tomo II.

Instituto del Fondo Nacional de la Vivienda para los Trabajadores (Infonavit) vs. Moreno Celis Érika y Medrano Arroyo Iván Israel. Vía de Apremio Civil Designa Notario; a Disposición. 1 Acdo. Núm. Exp. 324/2023.

Instituto del Fondo Nacional de la Vivienda para los Trabajadores (Infonavit) vs. Ramón Ceja Andrade. Especial Hipotecario Civil Exhibe Avaluo; Ratif. ; No Ha Lugar. 1 Acdo. Núm. Exp. 1212/2018.

Instituto del Fondo Nacional de la Vivienda para los Trabajadores (Infonavit vs. Campos Cornejo María Guadalupe y Villarreal Ruvalcaba Luis Ángel. Especial Hipotecario Civil Autorización. 1 Acdo. Núm. Exp. 1258/2018.

Inverglez S. de R. L. de C.V. vs. Rodizio Angelopolitano S.A. de C. V, Beatriz Camacho Ruíz. Controversias de Arrendamiento Civil Exh. Dilig. 1 Acdo. Núm. Exp. 722/2020.

Jorge Rosas Ordaz vs. Rivera Sotelo Blanca Rosa y David Adolfo García Noriega. Especial Hipotecario Civil Form Expdllo. 1 Acdo. Núm. Exp. 910/2007 Tomo II.

Lca Venture, Sociedad Ánonima Promotora de Inversión de Capital Variable vs. Alberto León Escudero Mendoza. Especial Hipotecario Civil Ejecc. Forzosa; Exhibe Certif y Avaluo; Ratif. 1 Acdo. Núm. Exp. 932/2016 Tomo II.

López y Ojeda Reynalda vs. Mendoza Celaya José Ernesto su Sucesión. Ord. Civil Admisorio. 1 Acdo. Núm. Exp. 498/2024.

Lozano Santillán María Eugenia y de la Cruz Vega Diego y Álvarez Arias Candelaria y Ramos Villegas Carlos Alejandro y Bustamante Villegas Yvette Alejandra vs. Rodríguez Estrada Guadalupe Inés y Gamez Herrera Martha Patricia y López González Irma Martha y Chacón Madrigal José María y Guzmán Murillo Adalea y Villegas López Leticia Yolanda. Ord. Civil Comparecencia Turno. 1 Acdo. Núm. Exp. 1350/2023.

López Castro Alicia vs. Ambriz Álvarez Luis Urbano; Álvarez Padilla María del Rosario; Instituto de Seguridad y Servicios Sociales de Los Trabajadores del Estado y Registro Público de la Propiedad y de Comercio de la Ciudad de México. Ord. Civil Exhibe Edictos; por Sabedora. 1 Acdo. Núm. Exp. 384/2021.

María Piedad vs. José y Chávez Haro Javier y C Director del Registro Público de la Propiedad y del Comercio de la Ciudad de México. Ord. Civil Elaborar Cedula. 1 Acdo. Núm. Exp. 154/2023.

Martín Argumosa Carolina Palmira Guadalupe su Sucesión vs. Constructora e Inmobiliaria Glasgow S.A. de C.V. y Inmuebles Medex S.A. de C.V. Controversias de Arrendamiento Civil Prevención 5 Días. 1 Acdo. Núm. Exp. 576/2024.

Martínez Ávila Natividad y Rojas Gómez Juan su Sucesión y Rojas Martínez Silvia vs. Comelio Rojas Enrique. Controversias de Arrendamiento Civil Cump. Convenio; Copias Certif. 1 Acdo. Núm. Exp. 1110/2023.

Matías Ángeles Alma Delia, Martínez Zúñiga Víctor Hugo, Martínez Matías Víctor Joaquín y Martínez Matías Hilary Giselle vs. Abril del Carmen Isaías Preciado, Leonardo Limón Camacho, Hospital Ángeles Lindavista, S.A. de C.V., y Operadora de Hospitales Ángeles, S.A. de C.V. (Sucursal Lindavista). Ord. Civil Se Ordena Girar Oficio a Documenta Analisis. 1 Acdo. Núm. Exp. 854/2018.

Mendoza Hernández Leonardo su Sucesión vs. Martínez Ramírez Edmundo. Ord. Civil Agrega Oficio. 1 Acdo. Núm. Exp. 664/2023.

Merly Alejandra Valencia Mendoza (Cesionaria de Administradora Black, S. de R. L. de C.V.) vs. Tomás Carrera Pérez y Dora María Osorio Vázquez. Especial Hipotecario Civil Vista Con Avaluo:. 1 Acdo. Núm. Exp. 1332/2008 Tomo II.

Mexarrend, S.A. P. de C.V. vs. Ortopedia y Traumatologia Integral Sánchez S. C., y Gerardo Sánchez Ordríguez. Especial Hipotecario Civil Comparecencia Turno. 1 Acdo. Núm. Exp. 364/2019.

Mónica Velasco Carranza vs. José Carranza Reyes su Sucesión y Carranza Aguilar José su Sucesión. Ord. Civil Expdllo. 1 Acdo. Núm. Exp. 938/2022.

Morales Puebla Roberto vs. Cortés Corona Rosa María. Ord. Civil Expdllo. 1 Acdo. en Expedientillo. Núm. Exp. 2096/1993.

Muñoz Rojas Abraham Gonzalo vs. Pérez Narváez Jesús Abraham y Pérez Hernández Antonio Martín. Controversias de Arrendamiento Civil Desahoga Vista Excep y Def. 2 Acdos. Núm. Exp. 1098/2023.

Nadro Sapi de C.V. vs. Happy Health Care S.A. de C.V. y Rojas Estrada Miguel Ángel. Ejecutivo Mercantil Elaborar Exhorto; Turnese. 1 Acdo. Núm. Exp. 1134/2022.

Padilla García Claudia Andrea vs. Del Val Ruíz Renato y Ruíz Ávila Rosa María. Controversias de Arrendamiento Civil Admisorio. 1 Acdo. Núm. Exp. 512/2024.

Piña Rangel Miguel Ángel y Sotelo Vejar Marbella vs. Salazar Piña Edgar Iván y Robles Ramírez Ilse Mariana. Ord. Civil Exhibe Recibo Copias. 1 Acdo. Núm. Exp. 464/2021.

Prima Administradora de Activos Sociedad Anónima de Capital Variable vs. Leyva Ávila Noemí. Especial Hipotecario Civil Emplaz. por Edictos. 1 Acdo. Núm. Exp. 782/2021.

Quiroz Rivera Roberto vs. Salinas Caso Susana. Ord. Civil Dev Doc Archivo. 1 Acdo. Núm. Exp. 708/2000.

Rivera Rosales Abundia Marisela vs. Rosales Alday Horacio. Ejecutivo Mercantil Auto Admis. Pruebs. Se Señala Fecha de Audiencia. 4 Acdos. Núm. Exp. 816/2023.

Rodríguez Diez Francisco y Carrocera Menéndez Carmen Gloria y Rodríguez Diez José su Sucesión y Rodríguez Diez Tomás Santiago su Sucesión y Rodríguez Diez Antonio su Sucesión vs. Dinali S.A. de C.V. y Agropecuaria Sanfandila S.A. de C.V. y Vega Guerra Juan José. Controversias de Arrendamiento Civil Ratif. por Seg. Act. Jur. 1 Acdo. Núm. Exp. 1352/2023.

Romaro S.A. de C.V. vs. Mava Comercial S.A. de C.V. Controversias de Arrendamiento Civil Comparecencia Turno. 1 Acdo. Núm. Exp. 134/2024.

Salazar Aquino Jesús Leopoldo y García Vázquez Carmen vs. Vázquez Ochoa Citlali. Ord. Civil Se Tienen por Hechas Sus Manif. 1 Acdo. Núm. Exp. 580/2021.

Santillán Salgado Leticia vs. HSBC México, S.A., Institución de Banca Múltiple, Grupo Financiero HSBC México Adquiriente de Los Activos y Pasivos de Banco del Atlántico, S.A. Institución de Banca

SOLO CONSULTA
SOLO CONSULTA
SOLO CONSULTA

Múltiple, Instituto de la Función Registral del Estado de México, Nezahualcóyotl. Especial Hipotecario Civil Se Señala Fecha; Comparecencia. 1 Acdo. Núm. Exp. 276/2021.

Secreto. Ejecutivo Mercantil Comparecencia Turno. 1 Acdo. Núm. Exp. 380/2024.

Secreto. Ejecutivo Mercantil Req. Tres Días Demanda Web. 1 Acdo. Núm. Exp. 580/2024.

Secreto. Ejecutivo Mercantil Autorización. 1 Acdo. Núm. Exp. 824/2023.

Secreto. Ejecutivo Mercantil Elaborar Cedula. 1 Acdo. Núm. Exp. 270/2020.

Si Crea Comercial S.A. de C.V. vs. Emma Karen Giselle y Espinoza Castillo Álvaro. Ejecutivo Mercantil Aut Desech. 1 Acdo. Núm. Exp. 920/2022.

Smart Nanoscience Cannabiss S.A. de C.V. vs. Esquivel Martínez Ramón. Ejecutivo Mercantil Razon Actuarial. 1 Acdo. Núm. Exp. 258/2024.

Sociedad Hipotecaria Federal, Sociedad Nacional de Crédito, Institución de Banca de Desarrollo en su Carácter de Fiduciario Sustituto del Fondo de Operación y Financiamiento Bancario a la Vivienda (Fovi) vs. María Guadalupe Cruz Herrera y Neftalí Castillo Loyola. Especial Hipotecario Civil Docs. Bajo Resguardo. 1 Acdo. Núm. Exp. 858/2015.

Soria Malacara Gerardo Alberto vs. Servicios Sustentables en Administración Ssa S.A. de C.V. y Comercialmente Conocido como Grupo Gipca O. Gipca México del Comité de Vigilancia del Condominio Referido. Ord. Civil Se ´Previene para Exhibir Traslados y Original Firmado. 1 Acdo. Núm. Exp. 200/2024.

Sosa García Omar Zait vs. Trejo Hernández Carlos Daniel. Pago de Daños Culposos Causados por Motivos del Transito de Vehículo Civil Comparecencia Turno. 1 Acdo. Núm. Exp. 598/2023.

Sotomayor Tenorio César Y/O vs. Enrique Miranda Castro y/o Ord. Civ. Aclare su Petición. 1 Acdo. Núm. Exp. 1026/1990.

Trinidad López Guaraqui vs. Benjamín Gutiérrez Martínez y Ana Consuelo Preciado González. Especial Hipotecario Civil Form Expdllo. 1 Acdo. Núm. Exp. 620/2016.

Unifin Financiera, Sociedad Anónima, Bursátil de Capital Variple, Sociedad Financiera de Objeto Múltiple Entidad No Regulada Ahora Unifin Financiera, Sociedad Anónima Bursatil de Capital Variable vs. Proveedores de Equipos Industriales Refacciones y Servicios Neumáticos, S.A. de C.V., Arredondo Pérez Jesús Delfino. Providencias Precautorias Mercantil Expdllo. 1 Acdo. Núm. Exp. 422/2020.

Villa Córdova Agustín vs. Liborio Arellano Rosales. Ord. Civil Expdllo. 1 Acdo. Núm. Exp. 116/2004.

Villalba González Josefina Hilaria y/o Josefina Villalba de Juárez vs. Banco Provincial del Norte S.A. a Travez de Banco Nacional de México, S.A. Ord. Civil Desahoga Vista. Ordena Elabora Cedula. 1 Acdo. en Exhorto. Núm. Exp. 460/2024 Exhorto.

Villicañas Rivera Sergio Raúl vs. Rivera Cervantes Guillermina y También Conocida como Guillermina Rivera de Ramírez y C Director del Registro Público de la Propiedad y del Comercio de la Ciudad de México. Ord. Civil Contesta Demandada: Allamiento; Ratif. 1 Acdo. Núm. Exp. 1130/2023.

EL SECRETARIO DE ACUERDOS
LIC. JUAN VALTIERRA GARCÍA

VIGÉSIMO TERCERO DE LO CIVIL

SECRETARÍA "A"
ACUERDOS DEL 31 DE MAYO DEL 2024

123lease, S.A. P. I. de C.V. vs. Santa Ana Huerta Ramiro. Vía de Apremio Civil Puesta a Disposición. 1 Acdo. Núm. Exp. 497/2024.

Agronegocios Laad Sociedad Anónima de Capital Variable, Sociedad Financiero de Objeto Múltiple Entidad No Regulada vs. De Los Santos Gotoo José Luis y Ramos Orozco Amada. Especial Hipotecario Civil Acdo. en Expedientillo. 1 Acdo. Núm. Exp. 55/2021.

Agronegocios Laad Sociedad Anónima de Capital Variable, Sociedad Financiero de Objeto Múltiple Entidad No Regulada vs. De Los Santos Gotoo José Luis y Ramos Orozco Amada. Especial Hipotecario Civil Auto en Cuad. de Amparo. 2 Acdos. en Amparo. Núm. Exp. 55/2021 Amparo 223/2024.

Aguilar Galicia José Alfredo su Sucesión, Nidia Maricela, Mauricia, Adriana y María del Carmen todas de Apellidos Aguilar Calderón, Elba Maricela Calderón Pantoja y Ramón Velasco Carranza vs. Transportes Queretanos, S.A. de C.V., Guillermo Carlos Hernández Ortiz y Seguros Atlas S.A. Ord. Civil 3 Acdos. Núm. Exp. 131/2018.

Álvarez Alba Fermín vs. Alva y/o Alba Corona y Otros Josefina. Ord. Civil 1 Acdo. Núm. Exp. 155/2023.

Arrendadora la Feria S.A. de C.V. vs. Manuel Guadalupe Caballero Lara. Ejecutivo Mercantil 1 Acdo. Núm. Exp. 567/2018.

Atilano Montes de Oca Jorge Refugio su Sucesión vs. Julio César Álvarez Ávalos, Notario Público Número 4 del Distrito Judicial de Apan Estado de Hidalñgo, Archivo General de Notarias del Estado de Hidalgo y C. Director General del Registro Público de la Propiedad del Distrito Federal. Ord. Civil 2 Acdos. Núm. Exp. 3/2019.

Ávila Zamorano Ana Lilia, antes Basilisk, Seis, S.A. de C.V. vs. Administradora Horticola de Tamazula, S. R. L. de C.V. y Otro. Ejec. Merc. 1 Acdo. Núm. Exp. 1535/1996.

Ayala González Ivette Margarita vs. Méndez Frías José Antonio. Controversias de Arrendamiento Civil 1 Acdo. Núm. Exp. 827/2023.

Banco Inbursa S.A. Institución de Banca Múltiple Grupo Financiero Inbursa vs. Pedro Alejandro Zárate Martínez, Pedro Marcelino Zárate Rodríoguez, Pedro Alejandro Zárate Martínez, Gabriel Edgardo Zárate Martínez, Óscar Eduardo Zárate Martínez y Graciela Martínez Vargas de Zárate. Especial Hipotecario Civil 1 Acdo. Núm. Exp. 95/2006 Tomo II.

Banco Mercantil del Norte, S.A. Institución de Banca Múltiple Grupo Financiero Banorte vs. Cruz Cervantes Concepción. Especial Hipotecario Civil 1 Acdo. Núm. Exp. 155/2021.

Banco Mercantil del Norte, S.A. Institución de Banca Múltiple Grupo Financiero Banorte vs. Unión Nacional de Productores de Cacao y Unión Regional de Productores de Cacao de Comalcalco, Tab. Especial Hipotecario Civil 1 Acdo. Núm. Exp. 183/2019.

Banco Mercantil del Norte, S.A., Institución de Banca Múltiple, Grupo Financiero Banorte vs. Yesenia Cristina Macedo Santos. Especial Hipotecario Civil 1 Acdo. Núm. Exp. 325/2017.

Banco Nacional del Ejército, Fuerza Aérea y Armada Sociedad Nacional de Credit, Institución de Banca de Desarrollo vs. José Luis Rodríguez Maldonado. Especial Hipotecario Civil 1 Acdo. Núm. Exp. 235/2018.

Banco Santander México, S.A., Institución de Banca Múltiple, Grupo Financiero Santander México vs. Comercializadora de Blancos Santa Ana, S.A. de C.V. y Zepeda Crespo Luis Alberto. Ejecutivo Mercantil 1 Acdo. Núm. Exp. 369/2024.

Banco del Bajío, S.A. Institución de Banca Múltiple vs. Itzel Alejandra Hernández López, Bryan Javier Reyes Yáñez, Alda Systems, Sociedad Anónima de Capital Variable, Logimext, Sociedad Anónima de Capital Variable, Mario Alberto Aguilar Troncoso, Marco Daniel Vega Romero, Virgilio Evangelista Jiménez y Ricardo Agredano Chagoya. Ejecutivo Mercantil 2 Acdos. Núm. Exp. 671/2019.

Blancas Zermeno Georgina y Quien También Acostumbra a Usar el Nombre de Blancas Zermeño Georgina y Rodríguez Montalvo Esteban vs. Torres Engambira Sonia y López Torres Antonio Isaac. Especial Hipotecario Civil 2 Acdos. Núm. Exp. 489/2024.

Calderón Cervantes Vicente vs. Susana del Puerto Portilla. Ejecutivo Mercantil 2 Acdos. Núm. Exp. 545/2016 Tomo III.

Castillo Nava Víctor Manuel y Víctor Manuel Castillo Sánchez vs. Carrocerias Castillo, S.A. de C.V. y Gonzalo Castillo Hidalgo. Ord. Merc. 1 Acdo. Núm. Exp. 13/2006.

Chaparro Muñoz Juan Gabriel vs. Barranco Cervantes Leonel. Especial Hipotecario Civil 1 Acdo. Núm. Exp. 1261/2018.

Condominio Denominado Alter Urban Living Ubicado en Calzada Desierto de Los Leones 5300 Colonia Tepepan Alcaldia Álvaro Obregón vs. Rivero Torres María Denis. Ord. Civil 1 Acdo. Núm. Exp. 1127/2023.

García Velázquez Araceli vs. Silva Serna Othali. Ejecutivo Mercantil 1 Acdo. Núm. Exp. 11/2024.

González Ávila Jaime Emmanuel vs. Isidro Pérez Pérez, Juventino Moreno Reyes y María del Carmen Ramírez Frías. Ord. Mercantil 1 Acdo. Núm. Exp. 987/2018.

HSBC México, Sociedad Anónima Institución de Banca Múltiple, Grupo Financiero HSBC vs. Mateos Rodríguez Gladys. Especial Hipotecario Civil 2 Acdos. Núm. Exp. 29/2021.

SOLO CONSULTA

HSBC México S.A., Institución de Banca Múltiple, Grupo Financiero HSBC, División Fiduciaria, en su Carácter de Fiduciario del Fideicomiso Irrevocable Número 258040 vs. Inmobiliaria y Constructora Na, S.A. de C.V., Miguel Escobar Cabrera, María Anita de la Cruz González, Instituto de la Vivienda (Antes el Instituto de Promoción para la Vivienda en el Estado de Chiapas), Los Julios S.A. de C.V., Julio Alvarado Castañón, Julio Martín Alvarado Ruíz y Lucía Guadalupe Alvarado Ruíz. Juris. Voluntaria Civil 1 Acdo. Núm. Exp. 373/2017 Tomo III.

Hu Pa Lu Energy S.A. de C.V. vs. Regulus 333 Sapi de C.V. Ord. Mercantil 1 Acdo. Núm. Exp. 233/2023.

Imperio Automotriz del Sur S.A. de C.V. vs. Ortega Rodríguez José Juan y Coordinación de Organizaciones para el Mejoramiento del Transpporte en el Estado de México A.C. Ejecutivo Mercantil 1 Acdo. Núm. Exp. 309/2023.

Instituto de Seguridad y Servicios Sociales de Los Trabajadores del Estado a Través de su Fondo de la Vivienda Fovissste vs. Hernández López Rosa María. Especial Hipotecario Civil Puesta a Disposición. 1 Acdo. Núm. Exp. 545/2024.

Instituto del Fondo Nacional de la Vivienda para los Trabajadores (Infonavit) vs. Esquivel Luis Érika. Especial Hipotecario Civil 1 Acdo. Núm. Exp. 125/2024.

Instituto del Fondo Nacional de la Vivienda para los Trabajadores Infonavit vs. Escárcega Fraga Jacqueline. Especial Hipotecario Civil 1 Acdo. Núm. Exp. 397/2023.

Instituto del Fondo Nacional de la Vivienda para los Trabajadores vs. Flores García Joshigei. Ord. Civil Puesta a Disposición. 1 Acdo. Núm. Exp. 557/2024.

Instituto del Fondo Nacional de la Vivienda para los Trabajadores vs. Medina Benítez Margarita y Figueroa Pérez Rodolfo. Especial Hipotecario Civil Acuerdo. 1 Acdo. Núm. Exp. 307/2024.

Lakowsky Ivanova Vera su Sucesión vs. Rocha García Francisca. Concurso Voluntario y Nec. Civil 1 Acdo. Núm. Exp. 583/2024.

López Mejía Laura Esperanza vs. Ramírez Cabañas Sergio. Ord. Civil 1 Acdo. Núm. Exp. 825/2022.

Luna Coria Antonio vs. Jiménez Martínez Bertha Alicia. Controversias de Arrendamiento Civil 1 Acdo. Núm. Exp. 837/2021.

Martínez Guevara Héctor vs. Martínez Guevara Verónica su Sucesión y Registro Público de la Propiedad y de Comercio de la Ciudad de México. Ord. Civil 1 Acdo. Núm. Exp. 103/2024.

Mejía Fuentes Juan Marcos vs. Vázquez Serrano Alejandro. Ejecutivo Mercantil 1 Acdo. Núm. Exp. 1069/2023.

Mexicana de Acreditación Maac A.C. vs. Calidad Metrologica en Instrumentos S.A. de C.V. Juris. Voluntaria Civil 1 Acdo. Núm. Exp. 13/2024.

Moreno Moreno Rodrigo vs. Guzmán Huerta Miguel Ángel y Guzmán Lagunez Braulio Miguel. Ord. Civil Acuerdo. 1 Acdo. Núm. Exp. 1397/2019.

Parada Martínez Manuela vs. Atanacio Gutiérrez Martín. Ord. Civil 1 Acdo. en Exhorto. Núm. Exp. 529/2024.

Recuperadoración de Comercio Interior, S. de R. L de C.V. vs. Miguel Anguel Rodríguez Pérez. Esp. Hip. 1 Acdo. Núm. Exp. 69/2006.

Repsol Downstream México S.A. de C.V. vs. Gasolinera Gamboa S de Rl. Ord. Civil Auto Cuad. Amparo. 1 Acdo. en Amparo. Núm. Exp. 285/2022 Dc. 394/2024.

Robles Méndez y Contreras Ulises antes Jena Clean Rooms, S.A. de C.V. vs. Ingenieros Civiles Asociados, S.A. de C.V. Ord. Mercantil 3 Acdos. Núm. Exp. 799/2015 Tomo III.

Rodríguez Osorio María Guadalupe vs. Seguros Atlas S.A. de C.V. e Instituto del Fondo Nacional de la Vivienda para los Trabajadores. Ord. Mercantil Puesta a Disposición. 1 Acdo. Núm. Exp. 1049/2019.

Secreto. Ejecutivo Mercantil 1 Acdo. Núm. Exp. 553/2024.

Secreto. Ord. Civil 1 Acdo. en Exhorto. Núm. Exp. 559/2024.

Secreto. Ord. Civil 1 Acdo. Núm. Exp. 579/2024.

Sucesión de Bienes de Luis de Martino Noriega por Conducto de su Albacea Def. vs. La Fama Montañesa Fabrica de Hilados y Tejidos de Algodón S.A. y Sociedad Financiera de Industria y Descuento S.A. de C.V. y Humberto Vega Romano y Registro Público de la Propiedad y del Comercio de la Ciudad de México y Aguilera Soto Ramón Notario Público 118 y Cardoso Pérez Grovas José Emmanuel Notario Público 43 Cdmx y Gómez y Gómez Octaviano Notario Público 4 Slp y Rosado Sánchez Antonio Notario Público 199 Cdmx y Grupo Torres Corzo Automotriz de México S.A. de C.V. y Dirección General de Adminitración Urbana de la Secretaria de Desarrollo Urbano y Vivienda del Distrito Federal y Alcaldia de Tlalpan por Conducto de la Dirección General de Asuntos Jurídicos y de Gobierno. Ord. Mercantil 2 Acdos. Núm. Exp. 661/2023.

Terán Gómez Alicia Gabriela vs. Azpiri Cosío Eva. Ord. Civil 1 Acdo. Núm. Exp. 1147/2023.

Vaca Santos María del Rocío vs. José García García, Efraín Alvo Gateño, Banco Santander (México), S.A. Institución de Banca Múltiple, Grupo Financiero Santander México y Registro Público de la Propiedad Privada y del Comercio de la Ciudad de México. Ord. Civil 1 Acdo. Núm. Exp. 351/2018.

Vázquez Juárez Eunice vs. Noguerón Álvarez y Otros Paula. Ord. Civil 1 Acdo. Núm. Exp. 417/2023.

Viveros Castañeda Fernando vs. Arana Bustamante Antonio y Mendoza Torales Gerardo. Ord. Civil 3 Acdos. Núm. Exp. 783/2023.

NO PUBLICADOS

Banco Santander México S.A. Institución de Banca Múltiple Grupo Financiero Santander México vs. El Confitero S.A. de C.V. y Becerra Flores Alfredo. Providencias Precautorias Civil Acdo. no Publ. de 29- 05- 24. 2 Acdos. Núm. Exp. 837/2022.

Blancas Zermeno Georgina y Quien También Acostumbra a Usar el Nombre de Blancas Zermeño Georgina y Rodríguez Montalvo Esteban vs. Torres Engambira Sonia y López Torres Antonio Isaac. Especial Hipotecario Civil 1 Acdo. Núm. Exp. 489/2024.

Decarome, Sociedad Anónima Promotora de Inversión de Capital Variable, antes Santander Vivienda S.A. de C.V. Sofom, E. R. Grupo Financiero Santander México... vs. Eduarddo Hernández Campos y Noemí Liliana Guzmán Juárez. Especial Hipotecario Civil Acdo. no Publ. de Fecha 28- 05- 24. 1 Acdo. Núm. Exp. 527/2017.

Galicia López Luis Faustino vs. López Romero María Guadalupe. Ord. Civil Acdo. no Publ. de 30- 05- 24. 1 Acdo. Núm. Exp. 1251/2023.

Salas Rosas Landa Jorge vs. María del Pilar Villa Barbachano y Víctor Manuel Bayata Martínez. Especial Hipotecario Civil Acdo. no Publ. de 29- 05- 24. 1 Acdo. Núm. Exp. 489/2015 Tomo II.

Scotiabank Inverlat Sociedad Anónima Institución de Banca Múltiple Grupo Financiero Scotiabank Inverlat vs. Villarreal Cedillo Elena Izumi. Especial Hipotecario Civil Sent. Interl. no Publ. de su Fecha. 1 Acdo. Núm. Exp. 59/2021.

Zamora Silva José Bernardo vs. Suárez Ortega Guadalupe Irma. Ord. Civil Auto no Publ. de su Fecha. 1 Acdo. Núm. Exp. 581/2024.

AUDIENCIA

Álvarez Alba Fermín vs. Alva y/o Alba Corona y Otros Josefina. Aud. Ord. Civil. 1 Audiencia. Núm. Exp. 155/2023.

LA SECRETARIA DE ACUERDOS
LIC. LOURDES REGINA GERMAN

SECRETARÍA "B"
ACUERDOS DEL 31 DE MAYO DEL 2024

Acosta Aguilar Maximiliano vs. Migal Capital Holding S.A. de C.V. Ejecutivo Mercantil Cedula. 1 Acdo. Núm. Exp. 1188/2023.

Aguirre Coronel Marco Elías y Hernández González Lilia vs. Zabalgoitia Marchand Manuel su Sucesión y Palma Vázquez Guillermo y Vallejo Tejadilla María Esther y C Director del Registro Público de la Propiedad y del Comercio de la Ciudad de México. Ord. Civil 3 Acdos. Núm. Exp. 324/2024.

Alcantar Manzo Luis vs. Sánchez Reyes Víctor Hugo. Ejecutivo Mercantil Elaboración de Oficio. 1 Acdo. Núm. Exp. 1070/2023.

Almacenadora Sur S.A. de C.V. Oac vs. Grupama S.A. de C.V. y Palomino Maldonado Belinda. Especial Hipotecario Civil Cedula. 1 Acdo. Núm. Exp. 428/2022.

Arrendadora Actinver S.A. de C.V., antes Pure Leasing S.A. de C.V. vs. Rasmusson Márquez Eduardo. Especial Mercantil Mercantil Autorización. 1 Acdo. Núm. Exp. 1318/2019 Tomo II.

Baca Centurion Elia Luisa vs. Baca Centurion María Amparo su Sucesión. Ord. Civil Cedula. 1 Acdo. Núm. Exp. 416/2024.

Banco Invex S.A. Institución de Banca Múltiple Invex Grupo Financiero vs. Garibay Gutiérrez Norma Patricia y Ganadería la Sevillana S de Pr de Rl. Ejecutivo Mercantil Autorización. 1 Acdo. Núm. Exp. 660/2023.

Banco Invex, S.A., Institución de Banca Múltiple Invex, Grupo Financiero, Fiduciario vs. Eliu Félix Montores y Ángela Rosalía Morales Robles. Especial Hipotecario Civil Autorización. 1 Acdo. Núm. Exp. 1270/2018.

SOLO CONSULTA
SOLO CONSULTA
SOLO CONSULTA

Banco Nacional de Comercio Exterior, S. N. C vs. Fomento Al Desarrollo Inmobiliario y Turístico, S.A. de C.V. Ejec. Merc. Diligencia. 1 Acdo. Núm. Exp. 2056/1993.

Banco Santander México S.A. Institución de Banca Múltiple Grupo Financiero Santander México vs. Altiplano Queretano Sapi de C.V. y Velten Funcia Mariano. Providencias Precautorias Mercantil Elaboración de Oficio. 1 Acdo. Núm. Exp. 1092/2022.

Bárcena Corona Arnoldo vs. Asociación Hipotecaria Mexicana S.A. de C.V. y Banco Mexicano Somex Sociedad Nacional de Crédito y Banco Santander México S.A. Institución de Banca Múltiple Grupo Financiero Santander. Ord. Civil Diligencia. 1 Acdo. Núm. Exp. 772/2023.

BBVA México, Institución de Banca Múltiple Grupo Financiero BBVA México vs. Naranjo Mogica Miguel. Especial Hipotecario Civil Cedula. 1 Acdo. Núm. Exp. 150/2024.

BBVA México S.A. Institución de Banca Múltiple Grupo Financiero BBVA México vs. Ángel Luis Martínez Luna y Rosa María Camacho Gutiérrez de Martínez. Especial Hipotecario Civil Contestación de Oficio. 1 Acdo. Núm. Exp. 712/2001.

Berumen Berumen Porfirio vs. González Urueta Nallely y Urueta Venegas María del Socorro. Controversias de Arrendamiento Civil 2 Acdos. Núm. Exp. 264/2024.

Bringas Salas Patricia vs. Ruíz Palma José Gilberto Sus Suc. Ord. Civil 1 Acdo. Núm. Exp. 462/2024.

Condominio Periferico Sur 3345 Colonia San Jerónimo Lidice Alcaldia Magdalena Contreras Cp 10200 en Esta Ciudad de México vs. Hernández Magos Félix Gerardo y Virginia Medina Silvia. Ord. Civil 1 Acdo. Núm. Exp. 492/2024.

Cospeles, S.A. de C.V. vs. Fernando David Espinosa Moreno. Ord. Civil Diligencia. 1 Acdo. Núm. Exp. 290/2019.

Cotemar, S.A. de C.V. vs. Arendal, S. de R. L. de C.V. Medios Preparatorios Mercantil Auto Cuad. Amparo. 1 Acdo. en Amparo. Núm. Exp. 1258/2023 Amparo 493/2024.

Credicam S.A. de C.V. Sofom Entidad No Regulada vs. Codigo Alimentario Sapi de C.V. y Martínez Mariño Roberto y Miguel Musi Verónica. Vía de Apremio Civil 1 Acdo. Núm. Exp. 1034/2022.

Dessetec Desarrollo de Sistemas S.A. de C.V. antes Banco Invex, Sociedad Anónima Institución de Banca Múltiple, Invex Grupo Financiero en su Carácter de Fiduciario en el Fideicomiso Irrevocable de Administración Número 1301 antes Crédito Inmobiliario S.A. de C.V., Sociedad Finanicera de Objeto Múltiple, Entidad No Regulada vs. Sonia Días Gumeta. Especial Hipotecario Civil Oficio Archivo. 1 Acdo. Núm. Exp. 1356/2011.

Fernández Suárez María vs. Arriaga Álvarez Luis Humberto. Controversias de Arrendamiento Civil Cedula. 1 Acdo. Núm. Exp. 610/2020.

Financiera Fortaleza S.A. de C.V. Sofom Enr vs. Pérez Murueta Tessy de Los Ángeles. Ejecutivo Mercantil Exh. Remite. 1 Acdo. Núm. Exp. 514/2023.

Financiera por el Impulso Económico, S.A. de C.V., Sofom E. N. R vs. Vázquez Flores Vicente Gabriel. Ejecutivo Mercantil Disposición. 1 Acdo. Núm. Exp. 496/2024.

Gómez López José Luis y Sosa García Elvia vs. Gómez López Inés. Ord. Civil Acepta y Protesta Cargo. 1 Acdo. Núm. Exp. 534/2023.

González Estrada Petra Guadalupe vs. Pío Torres Maximiliano. Juris. Voluntaria Civil Elaboración de Cedula. 1 Acdo. Núm. Exp. 1186/2023.

González Rivera Jesús Saúl vs. Velarde Arthur María Eugenia. Ord. Civil Contestación de Oficio. 1 Acdo. Núm. Exp. 1048/2023.

González Ruiz David vs. Montaño Jiménez Julitza. Controversias de Arrendamiento Civil 1 Acdo. Núm. Exp. 446/2024.

Grupo Lova S.A. de C.V. vs. Inmobiliaria Mexami S.A. de C.V. y Tamogi Sociedad Anónima Promotora de Inversión de Capital Variable Sociedad Financiera de Objeto Múltiple Entidad No Regulada. Ord. Civil Acuerdo. 1 Acdo. Núm. Exp. 440/2024.

Hauss Santisteban Carlos Bernardo vs. Galicia Villanueva Erik Iván y Martínez Morales Emilio Javier. Providencias Precautorias Mercantil Diligencia. 1 Acdo. Núm. Exp. 1320/2022.

Hernández Rosas Ofelia vs. Vallejo Salinas Martha Teresa. Ejecutivo Mercantil Contestación de Oficio. 1 Acdo. Núm. Exp. 38/2023.

Hospital de la Purísima Concepción y Jesús Nazareno Hospital de Jesús Institución de Asistencia Privada vs. De la Cruz Calzada Vicente y Osorio Martínez Victoria. Controversias de Arrendamiento Civil Dada Cuenta. 1 Acdo. Núm. Exp. 776/2021 Principal.

HSBC México S.A. Institución de Banca Múltiple Grupo Financiero HSBC División Fiduciaria en su Carácter de Fiduciario en el Fideicomiso Número F/238864 vs. Mejía Ramírez Manuel y Borges Rojas Ayuliet y También Conocida como Ayuliet Borges Rojas de Mejía. Vía de Apremio Civil Acuerdo. 1 Acdo. Núm. Exp. 450/2024.

HSBC México Sociedad Anónima, Institución de Banca Múltiple, Grupo Financiero HSBC vs. Sergio Lira Escobar. Especial Hipotecario Civil Minuta. 1 Acdo. Núm. Exp. 202/2019.

HSBC México, S.A. Institución de Banca Múltiple, Grupo Financiero HSBC vs. Alfredo Muñoz Tapia. Especial Hipotecario Civil Auto en Cuad. de Amparo. 1 Acdo. en Amparo. Núm. Exp. 474/2016 Amparo Directo.

Impulsora de Caminos Hv S.A. de C.V. vs. Pérez Negrete Gabierla Georgina y Carreón Robledo David. Controversias de Arrendamiento Civil Cedula. 2 Acdos. Núm. Exp. 404/2023.

Industrial Ebro Quimex S.A. de C.V. vs. Construcción y Remodelación Aga S.A. de C.V. y Alvarado Torres José Miguel y Dorantes Arzate Dora Isabel y Torres Apolinar Eder Jovanni. Ord. Mercantil Contestación de Oficio. 2 Acdos. Núm. Exp. 150/2023.

Inmobiliaria Arat, S.A. de C.V. vs. Abequ S.A. de C.V. Vía de Apremio Civil Elaboración de Cedula. 1 Acdo. Núm. Exp. 304/2023.

Instituto de Seguridad y Servicios Sociales de Los Trabajadores del Estado a Través de su Fondo de la Vivienda Fovissste vs. Ramírez Hernández Juan y Suárez Ortiz Guadalupe. Especial Hipotecario Civil 1 Acdo. Núm. Exp. 576/2024.

Instituto de Seguridad y Servicios Sociales de Los Trabajadores del Estado a Través de su Fondo de la Vivienda (Fovissste) vs. Azul García Rosa. Especial Hipotecario Civil 1 Acdo. Núm. Exp. 536/2024.

Instituto del Fondo Nacional de la Vivienda para los Trabajadores Infonavit vs. Melendrez Méndez Jesús Manuel. Ord. Civil Minuta. 1 Acdo. Núm. Exp. 130/2024.

Instituto del Fondo Nacional de la Vivienda para los Trabajadores Infonavit vs. Ramírez Cruz Israel. Especial Hipotecario Civil Autorización. 1 Acdo. Núm. Exp. 200/2021.

Integradora de Productores del Valle de Apatzingan S.A.P. I. de C.V. vs. Pedraza Alvarado Víctor Hugo. Providencias Precautorias Mercantil 1 Acdo. Núm. Exp. 506/2024.

Laguna Salinas Orlando vs. Laguna Salinas Angélica y Vilchis Olivares Armando. Ord. Civil 1 Acdo. Núm. Exp. 598/2021 Principal.

Laguna Salinas Orlando vs. Laguna Salinas Angélica y Vilchis Olivares Armando. Ord. Civil 3 Acdos. Núm. Exp. 598/2021 Tomo Dos.

Marcial González Francisco y Marcial Hernández Francisco y Marcial Hernández Santiago vs. Agustín Gil Lidia y Marcial Hernández Luis Eden su Sucesión. Ord. Civil Acuerdo. 1 Acdo. Núm. Exp. 514/2024.

Martínez Ortiz Alba Verónica vs. Cortés Fortiz Joel. Medios Preparatorios Civil Aud. Fecha. 1 Acdo. Núm. Exp. 396/2023.

Maya Gordillo Guillermo vs. Maya Cadena Miguel Ángel y Aldaña Valdez Víctor. Ord. Civil 1 Acdo. Núm. Exp. 122/2023.

Mejía Almonte Ma Concepción vs. Durand Barrientos Laura Alejandra. Controversias de Arrendamiento Civil 1 Acdo. Núm. Exp. 50/2024.

Montes de Oca Esteban María Teresa y Alejandre Rico Rita Margarita vs. Rafael Velázquez Sánchez Franco de la Mora Velázquez María del Carmen Y. Ord. Civil Oficio a Juzgado. 1 Acdo. Núm. Exp. 616/1991.

Nacional Financiera Sociedad Nacional de Crédito Institución de Banca de Desarrollo vs. Laboratorio Autrey S.A. de C.V. y Autrey Maza Carlos Francisco y Carpaty S.A. de C.V. Juris. Voluntaria Civil Razón Actuarial. 1 Acdo. Núm. Exp. 22/2023.

Nr Finance México, Sociedad Anónima de Capital Variable vs. Barrera García José Eduardo. Ejecutivo Civil Razón Actuarial. 2 Acdos. Núm. Exp. 298/2022.

Obregón Rivera María del Carmen vs. Marketing & Presetation S de R.L. de C.V. Controversias de Arrendamiento Civil Razón Actuarial. 1 Acdo. Núm. Exp. 692/2023.

Okuma Uchiyama Shiguemi y María Teresa Nihikawa López vs. Beatriz Salcedo Bernal y Jesús Medellín Álvarez. Especial Hipotecario Civil 1 Acdo. Núm. Exp. 628/2007 Tomo II.

Orozco Acosta Amado Salvador vs. Grupo Marzuz S.A. de C.V. Ord. Civil 1 Acdo. Núm. Exp. 1342/2019 Tomo II.

Padilla Tovar María Magdalena vs. Aqua Inver, S.A. de C.V. Jorge Llaneza Arana y José Iñigo Lorenzo Rodríguez Chapa. Ord. Civil 1 Acdo. Núm. Exp. 374/2011 Segundo Tomo.

SÓLO CONSULTA
SÓLO CONSULTA
SÓLO CONSULTA

Pascacio Amézcua Melchor Eduardo y López Hernández Everardo y Pérez Díaz María de Lourdes vs. Medel Bello Dulce Natividad. Ejecutivo Mercantil 1 Acdo. en Exhorto. Núm. Exp. 578/2024.

Pr Soporte Efectivo S.A. de C.V. Sofom Enr vs. Merikanskas Ulman León y Industria de Motores Eléctricos S.A. de C.V. Ejecutivo Mercantil 1 Acdo. Núm. Exp. 1068/2022.

Pulido Carrrillo Mario Onofre vs. Ricardo Campos Ramírez. Especial Hipotecario Civil Autorización. 1 Acdo. Núm. Exp. 1306/2018.

Ramírez Díaz Evertina vs. Grupo Inmobiliario Snail, S.A. de C.V. Ord. Civil 1 Acdo. Núm. Exp. 572/2021 Principal.

Ramírez Liceaga José Rubén Guillermo su Sucesión vs. Terán Gómez Elías, Banco Mercantil del Norte, Sociedad Anónima, Institución de Banca Múltiple, Grupo Financiero Banorte y Banco Nacional de México S.A. Integrante del Grupo Financiero Banamex. Ord. Civil Minuta. 1 Acdo. Núm. Exp. 1034/2017.

Rangel Trinidad Ángel vs. Ponce Bárcena Jorge Armando. Ejecutivo Mercantil 1 Acdo. Núm. Exp. 444/2024.

Raygoza Barrales Josué Francisco, antes Dessetec Desarrollo de Sistemas Sociedad Anónima de Capital Variable antes Banco Invex, S.A. Institución de Banca Multip´Le, Invex Grupo Financiero Fiduciario antes Tertius S.A. Promotora de Inversión de Capital Variable Sociedad Financiera de Objeto Múltiple, Entidad No Regualada vs. Ochoa Simental Rebeca Guadalupe. Especial Hipotecario Civil Contestación de Oficio. 1 Acdo. Núm. Exp. 816/2005 Tomo II.

Rivera Juárez Renata vs. Lome Maldonado María del Carmen Amanda. Medios Preparatorios Civil 1 Acdo. Núm. Exp. 586/2024.

Robledo Dávila Leticia vs. Espíndola Martínez Manuel y Espíndola Sánchez Emilio y Espíndola Sánchez Sebastián. Ord. Civil Elaboración de Cedula. 1 Acdo. Núm. Exp. 486/2024.

Sáenz Valdez Leonor, su Sucesión antes Solís Sierra Luis Antonio vs. Rosendo Gutiérrez Chávez, Selso Valensuela Vargas, Olivia Perla Becerril Hernández, Victoria Amairani y Anny Paola Díaz Becerril. Ord. Civil Devolución de Documentos. 1 Acdo. Núm. Exp. 364/2016.

Sánchez Salinas Beatriz Berenice y Valle Rivera Iván vs. Maitret Pliego Josefina y Pérez López Sandra y Guevara Colín Angélica y López Goyzueta Danae Marey y Paola Huesca Geraldine y López Estrada Roxana y Robles Castro Ivonne Elizabeth. Ord. Civil Autorización. 1 Acdo. Núm. Exp. 870/2023.

Segoviano Rangel Martín Manuel vs. José de Jesús Segoviano Zavala y Registro Público de la Propiedad y del Comercio del Distrito Federal. Ord. Civil Contestación de Oficio. 1 Acdo. Núm. Exp. 306/2009.

Segura Solorio Anelud vs. Hernández Villarruel Daniel. Ord. Civil 1 Acdo. Núm. Exp. 48/2024.

Servicios para Lavandería, S.A. de C.V. vs. Tradeco Infraestructura, S.A. de C.V. Ord. Mercantil Sent. Interlocutoria. 1 Acdo. Núm. Exp. 786/2015 Tomo II.

Solano Rodríguez Francisco vs. Velasco Hernández Edgar Adrián. Controversias de Arrendamiento Civil Causa Ejecutoria. 1 Acdo. Núm. Exp. 652/2023.

Toyota Financial Services México S.A. de C.V. vs. Jp Servicios Industriales e Ingeniería S.A. de C.V. y Jiménez Méndez Fernando Alberto. Ejecutivo Mercantil 1 Acdo. Núm. Exp. 1226/2022.

Yara de México, S. de R. L. de C.V. vs. Pyc Fertilizante, S.A. de C.V., Comercializadora Profesional de Servicios Químicos, S.A. de C.V., Grupo Empresarial Picaso S.A. de C.V., Francisco Castillo Creus, Víctor Manuel Perea Cobos, Fortunato Pérez Rodíguez y Patricio Alejandro Soto Simón. Ord. Mercantil 1 Acdo. Núm. Exp. 286/2017 Tomo IV.

Zavala Soriano Gloria y Chávez Miranda Felipe su Sucesión vs. Mora Garduño Israel. Ord. Civil Autorización. 2 Acdos. Núm. Exp. 694/2023.

Zúñiga Pineda Santiago vs. Sindicato 19 de Julio de Trabajadores y Empleados del Comercio en General Centros Comerciales Casa de Comercio y Agentes de Ventas del D.F. y Zorrilla Cosío Raúl y Director del Registro Público de la Propiedad y de Comercio de la Ciudad de México. Ord. Civil Apel. Preventiva. 2 Acdos. Núm. Exp. 690/2023.

De Yturbe y Bosch Labrus Francisco Luis, Quien También Es Conocido como Yturbe y Bosch Labrus Fc. Luis vs. Cerrillo Rodríguez Alfonso. Controversias de Arrendamiento Civil Diligencia. 1 Acdo. Núm. Exp. 912/2017.

Del Castillo Elorza Fernando vs. Ortiz Fernández Moisés y Nagel León Guadalupe. Ord. Civil Cedula. 4 Acdos. Núm. Exp. 874/2023.

NO PUBLICADOS

Banco Santander México, S.A. Institución de Banca Múltiple, Grupo Financiero Santander México vs. Duarte Coppel Luis Antonio. Especial Hipotecario Civil Acuerdo. 1 Acdo. Núm. Exp. 554/2020.

Chávez Ramos Sonia de la Luz vs. Rodríguez Saldívar Juan Antonio. Controversias de Arrendamiento Civil Exhorto. 1 Acdo. Núm. Exp. 340/2022.

Cibanco vs. Jiménez Arias Javier y Miranda Trujillo Claudia. Juris. Voluntaria Civil Cedula. 2 Acdos. Núm. Exp. 240/2024.

Dp Technologies S.A. de C.V. vs. Sinteg en México S.A. de C.V. Ord. Mercantil 1 Acdo. Núm. Exp. 968/2022.

Espinosa Díaz y/o J Guadalupe Manuel Espinoza Díaz su Sucesión Guadalupe Manuel vs. Espinosa Díaz Rosalía. Medios Preparatorios Civil Copias. 1 Acdo. Núm. Exp. 80/2023.

Fernández Soto Ismael Antonio vs. Guerrero Martínez Eduardo y Sanabria López Catalina. Ord. Civil Cedula. 1 Acdo. Núm. Exp. 468/2021.

Gómez López José Luis y Sosa García Elvia vs. Gómez López Inés. Ord. Civil Cedula. 1 Acdo. Núm. Exp. 534/2023.

HSBC México, S.A. Institución de Banca Múltiple, Grupo Financiero HSBC vs. Alfredo Muñoz Tapia. Especial Hipotecario Civil Sin Lugar. 2 Acdos. Núm. Exp. 474/2016.

Instituto del Fondo Nacional de la Vivienda para los Trabajadores (Infonavit) vs. Ernesto D Ávila Santiago. Especial Hipotecario Civil Autorización. 1 Acdo. Núm. Exp. 516/2018.

Instituto del Fondo Nacional de la Vivienda para los Trabajadores Infonavit vs. Valenzuela Armenta Mirna Guadalupe. Especial Hipotecario Civil Minuta. 1 Acdo. Núm. Exp. 294/2024.

Ion Financiera Sociedad Anónima Promotora de Inversión de Capital Variable Sociedad Financiera de Objeto Múltiple Entidad Regulada vs. Cerda Suárez Diego Gildardo. Especial Hipotecario Civil Vista. 1 Acdo. Núm. Exp. 30/2024.

Marcial González Francisco y Marcial Hernández Francisco y Marcial Hernández Santiago vs. Agustín Gil Lidia y Marcial Hernández Luis Eden su Sucesión. Ord. Civil Acdo. no Publ. de su Fecha. 1 Acdo. Núm. Exp. 514/2024.

Martínez Ortiz Alba Verónica vs. Cortés Fortiz Joel. Medios Preparatorios Civil Autorización. 1 Acdo. Núm. Exp. 396/2023.

Royecto Alpa Hardin S.A. de C.V. vs. Rama Interiorismo S.A. S. de C.V. Providencias Precautorias Mercantil 1 Acdo. Núm. Exp. 1308/2023.

Santos Portillo Hugo vs. Moisés Largo Ramires y Berenice Moreno Martínez. Ord. Civil Dilig. Practicada. 1 Acdo. Núm. Exp. 412/2021.

Sineregia Empresarial Flg Sociedad Anónima de Capital Variable Sociedad Financiera de Objeto Múltiple Entidad No Regulada vs. Chavarría Arquitectos Sociedad Anónima de Capital Variable. Vía de Apremio Civil Autorización. 1 Acdo. Núm. Exp. 66/2022.

Torres Bolaños Rosa Marisol vs. Pérez Bailón Patricia y Hospital Star Médica Centro. Ord. Civil 1 Acdo. Núm. Exp. 836/2022.

Vázquez Salas Guadalupe vs. Lazcarro Bugarin Bárbara Marlene. Controversias de Arrendamiento Civil Cedula. 1 Acdo. Núm. Exp. 456/2024.

Zambrano Campos Blanca Estela y Martínez Roldán Roberto y Martínez Ordóñez Conrado vs. Torres Vizcaíno Anya Gabriela. Ord. Civil Entrega de Billetes. 1 Acdo. Núm. Exp. 420/2023.

De París Nava Carolina y de París Nava Carlos Alberto y de París Nava Luis Gerardo vs. Hospital Star Médica S.A. de Dcv y Hurtado Andrade Humberto. Ord. Civil Personalidad. 1 Acdo. Núm. Exp. 200/2024.

AUDIENCIA

Auto Financiamiento Automotriz S.A. de C.V. vs. Mani Tlamani Salvador y Mendieta Medrano Josué. Ejecutivo Mercantil. 1 Audiencia. Núm. Exp. 508/2023.

MAL PUBLICADOS

González Gamez Luz Margarita vs. Ortiz Macías Ángeles Melania. Aud. de Ley mal Publ. Controversias de Arrendamiento Civil. 1 Audiencia. Núm. Exp. 276/2024.

SENTENCIAS DEFINITIVAS DEL 31 DE MAYO DEL 2024

MAL PUBLICADOS

González Gamez Luz Margarita vs. Ortiz Macías Ángeles Melania. Controversias de Arrendamiento Civil Sent. Def. mal Publ. 1 Núm. Exp. 276/2024

LA SECRETARIA DE ACUERDOS
LIC. BEATRIZ CRUZ VILLANUEVA

SOLO CONSULTA
SOLO CONSULTA
SOLO CONSULTA

VIGÉSIMO CUARTO DE LO CIVIL

SECRETARÍA "A"
ACUERDOS DEL 31 DE MAYO DEL 2024

Asociación Movimiento Restaurador de Colonos de Cd. Nezahualcóyotl, A.C. vs. Registro Público de la Propiedad y del Comercio de la Ciudad de México. Ord. Civil Acuerdo. 1 Acdo. en Amparo. Núm. Exp. 1143/2017 1151/2023- I.

Azul Venados Inmobiliaria Sociedad Anónima de Capital Variable vs. Alarcón Briseño Lilia y Gantes Cerrillo Arturo. Ord. Civil Acuerdo. 1 Acdo. Núm. Exp. 1285/2018.

Banca Serfín S.A. Institución de Banca Múltiple Grupo Financiero Serfín hoy su Cesionaria Sólida Administradora de Portafolios S.A. de C.V. Sociedad Financiera de Objeto Múltiple, Entidad Regulada, Grupo Financiero Banorte vs. Víctor Hugo Aquino Hernández. Especial Hipotecario Civil 1 Acdo. Núm. Exp. 343/ 2021 Segundo Tomo.

Banco Actinver S.A. Institución de Banca Múltiple, Grupo Financiero Actinver como Fiduciaria en el Fideicomiso 1923 vs. Tiendas de Autoservicio del Norte S a de C V. Controversias de Arrendamiento Civil 1 Acdo. Núm. Exp. 293/2018.

Banco Azteca, S.A., Institución de Banca Múltiple vs. Unifin Financiera, S.A. B de C.V. Ejecutivo Mercantil Acuerdo. 9 Acdos. Núm. Exp. 1317/2022.

Banco Mercantil del Norte, S.A. Institución de Banca Múltiple, Grupo Financiero Banorte vs. Jaimes Fuentes Diego Fernando. Especial Hipotecario Civil 1 Acdo. Núm. Exp. 433/2022.

Banco Sabadell, S.A., Institución de Banca Múltiple vs. Espenva, Sociedad Anónima de Capital Variable, Manufacturera Platica Tulti, Sociedad Anónima de Capital Variable, Escalante Florencia Vianka y Escalante Florencia Iván. Ejecutivo Mercantil Acuerdo. 1 Acdo. Núm. Exp. 661/2019.

Benítez Portillo Josefina vs. Impulsora de la Habitación Popular Sociedad de Responsabilidad Liitada y Antonio Pérez y-o. Antonio Pérez Arenas y C Director del Registro Público de la Propiedad y de Comercio de la Ciudad de México. Ord. Civil 1 Acdo. Núm. Exp. 559/2024.

Burgos Monreal Miguel Ángel vs. Axa Seguros S.A. de C.V. Ord. Civil 1 Acdo. Núm. Exp. 1135/2023.

Calzada Ordorica Luis Javier vs. Mendoza Cortés Irma y Rodríguez Campos Alfredo y Kuri Asali Arturo. Ord. Civil 1 Acdo. Núm. Exp. 1259/2023.

Carrillo Maldonado Rosa Karen vs. Carrillo Cumbres Paulina y Comisión para la Regularización de la Tenencia de la Tierra (Corett) hoy (Insus). Ord. Civil Acuerdo. 2 Acdos. Núm. Exp. 709/2020.

Consisteco, S.A. de C.V. vs. Banco Nacional de México, S. A, Integrante del Grupo Financiero Banmex. Ord. Civil 4 Acdos. Núm. Exp. 109/2021.

Cuevas Feregrino Silvia Elizabeth vs. Payan Estrada Adolfo, Rodríguez López Gloria, Castro Figueroa Parra Jonathan Miguel y C. Director del Registro Público de la Propiedad y de Comercio de la Ciudad de México. Ord. Civil 1 Acdo. Núm. Exp. 687/2020.

Damy González Bertha Patricia vs. Murray Santos Jorge Luis. Ejecutivo Mercantil 1 Acdo. Núm. Exp. 633/2016.

Díaz Lombardo Francisco Antonio Buch vs. Perfobar S.A. P. I. de C.V. Ejecutivo Mercantil Acuerdo. 2 Acdos. Núm. Exp. 403/2024.

Fishers Arboledas S de R.L. de C.V. vs. Impulsora Laboral S.A. de C.V. Ejecutivo Mercantil Acuerdo. 1 Acdo. Núm. Exp. 865/2022.

Gasolinera Dixe S.A. de C.V. y Distribuidora de Combustibles Mazatl S.A. de C.V. y Combustibles Alce S.A. de C.V. vs. Shell México S.A. de C.V. Ord. Mercantil Acuerdo. 1 Acdo. Núm. Exp. 319/2022 Tomo Dos.

Georgina vs. Díaz Crisóstomo Felipe y Montes Centeno Carmen y Torres Armenta Yurysheber y Director del Registro Público de la Propiedad y de Comercio de la Ciudad de México. Ord. Civil 1 Acdo. Núm. Exp. 177/2024.

Gj Telecomunicaciones e Informactica, S.A. de C.V. vs. Autosat de México, S.A. de C.V. y Mercedes Benz México, S. de R. L. C.V. Ejecutivo Mercantil Acuerdo. 1 Acdo. en Amparo. Núm. Exp. 709/2016 507/2024.

Herrera Munguía Audomaro vs. Joyner Díaz Jaime. Controversias de Arrendamiento Civil 1 Acdo. Núm. Exp. 883/2021.

HSBC México S.A. Institución de Banca Múltiple Grupo Financiero HSBC vs. Kanan Eduardo Abraham y Olvera Caballero Justo. Providencias Precautorias Mercantil 1 Acdo. Núm. Exp. 1067/2023.

HSBC vs. Moroni Padilla Jorge. Especial Hipotecario Civil 1 Acdo. Núm. Exp. 567/2024.

Instituto de Seguridad y Servicios Sociales de Los Trabajadores del Estado a Través de su Fondo a la Vivienda (Fovissste) vs. Fuentes Pérez Johanattan Ignacio. Especial Hipotecario Civil 1 Acdo. Núm. Exp. 483/2020.

Instituto de Seguridad y Servicios Sociales de Los Trabajadores del Estado a Través de su Fondo de la Vivienda (Fovissste) vs. Rayón Flores Eduardo. Especial Hipotecario Civil 1 Acdo. Núm. Exp. 619/2019.

Instituto de Seguridad y Servicios Sociales de Los Trabajadores del Estado a Través de su Fondo de la Vivienda (Fovissste) vs. Sánchez Nangullasmu Amado Gabriel. Especial Hipotecario Civil 1 Acdo. Núm. Exp. 285/2020.

López Rodríguez Graciela Lizbeth vs. Susana Guadalupe y Coaltihuani Armienta Gonzalo y Garcidueñas Damián Juan Ignacio y Director del Registro Público de la Propiedad y del Comercio de la Ciudad de México. Ord. Civil 1 Acdo. Núm. Exp. 357/2023.

López Rodríguez Norma vs. García Cano Arturo y Gamboa Martínez Juana y Director del Registro Público de la Propiedad y de Comercio de la Ciudad de México. Ord. Civil 1 Acdo. Núm. Exp. 645/2021.

Luis Israel vs. Grupo Inmobiliario K S.A. Metropolitana S.A. de C.V. y Grupo Inmobiliario K S.A. Metropolitana Sapi de C.V. y y-o. K S.A. 2003 S.A. de C.V. y Deutsche Bank México S.A. y Metrofinanxiera S.A. de C.V. Ord. Civil 1 Acdo. Núm. Exp. 1143/2022.

Maldonado González Leonor vs. C. Director General del Registro Público de la Propiedad y el Comercio de la Ciudad de México, Unión de Solicitante y Colonos de la Vivienda Popular y González Munguía Raquel. Ord. Civil 1 Acdo. Núm. Exp. 391/2020.

Manuel Arzate Gabriel vs. Rojas Mejía María del Rosio vs. Ninguno. Ord. Civ. 1 Acdo. Núm. Exp. 589/2012.

Martínez Buschbeck Marco Patricio vs. Barriga Barriga Jesús. Controversias de Arrendamiento Civil 1 Acdo. Núm. Exp. 479/2019.

Martínez Marie Elizabeth vs. Sánchez Rocha María de Jesús. Ord. Civil 1 Acdo. Núm. Exp. 553/2024.

Olvera Trejo Claudia Alejandra vs. García Crespo Ofelia y También Conocida como Ofelia García de Ayala. Ord. Civil 1 Acdo. Núm. Exp. 1171/2023.

Osnaya Hernández Misael vs. Osbaya Leonardo y Hernández de Osnaya Esther y C Director del Registro Público de la Propiedad y de Comercio de la Ciudad de México. Ord. Civil 1 Acdo. Núm. Exp. 445/2024.

Pérez Pacheco Francisco su Sucesión vs. Pérez Corona Genaro. Ord. Civil 1 Acdo. Núm. Exp. 929/2023.

Quijada Rodríguez antes HSBC México, S.A., Institución de Banca Múltiple, Grupo Financiero HSBC División Fiducuaria como Fiduciario del Fideicomiso Irrevocable F/232017 Alejandra Navyl vs. Floreano García Aracely. Especial Hipotecario Civil 1 Acdo. Núm. Exp. 939/2017.

Raya Rosas José de Jesús vs. Gallegos Espinosa Verónica. Controversias de Arrendamiento Civil Acuerdo. 1 Acdo. Núm. Exp. 173/2023.

Ruíz Acatitla Olga vs. Labana García Elvia y También Conocida como Elvia Lavana García y C Director del Registro Público de la Propiedad y de Comercio de la Ciudad de México. Ord. Civil 1 Acdo. Núm. Exp. 557/2024.

Secreto. Ejecutivo Mercantil 1 Acdo. Núm. Exp. 161/2024.

Secreto. Ejecutivo Mercantil 1 Acdo. Núm. Exp. 569/2024.

Secreto. Ejecutivo Mercantil 1 Acdo. Núm. Exp. 85/2024.

Trnasportes M Juárez L S.A. de C.V. vs. Contreras Martínez Bryan. Ord. Civil 2 Acdos. Núm. Exp. 247/2024.

Velázquez Aguilar Nancy vs. C. Directora del Registro Público de la Propiedad y de Comercio de la Ciudad de México y Aguilar Barragán Maximina. Ord. Civil Acuerdo. 1 Acdo. Núm. Exp. 1027/2023.

Zúñiga Galindez Amalia Clara vs. Zúñiga Figueroa Ramón y Galindez López Tomasa y Director del Registro Público de la Propiedad y de Comercio de la Ciudad de México. Ord. Civil 1 Acdo. Núm. Exp. 325/2024.

La Fama Montañesa Fabrica de Hilados y Tejidos de Algodón S.A. vs. Banca Mifel Sociedad Anónima Institución de Banca Múltiple Grupo Financiero Mifel y Licenciado Francisco I Hugues Vélez Titular de la Notaria 212 y Licenciado Guillermo Oliver Bucio Titular de la Notaria 246 de la Ciudad de México. Ord. Civil Acuerdo. 1 Acdo. Núm. Exp. 115/2022.

SOLO CONSULTA
SOLO CONSULTA
SOLO CONSULTA

AUDIENCIA

Banco Azteca, S.A., Institución de Banca Múltiple vs. Unifin Financiera, S.A. B de C.V. Aud. Ejecutivo Mercantil. 1 Audiencia. Núm. Exp. 1317/2022.

Carrizales Trujillo M Ardelia vs. Chávez Ibáñez María de Jesús y Director del Registro Público de la Propiedad y del Comercio de la Ciudad de México. Aud. Ord. Civil. 1 Audiencia. Núm. Exp. 887/2022.

Roldán Cerón Noemí vs. Romero Hernández Dolores Catalina. Aud. Ejecutivo Mercantil. 1 Audiencia. Núm. Exp. 1337/2023.

EL SECRETARIO DE ACUERDOS
LIC. RODRIGO FLORES REYNA

SECRETARÍA "B"
ACUERDOS DEL 31 DE MAYO DEL 2024

SOLO CONSULTA

Autofinanciamiento México S.A. de C.V. vs. Héctor Santiago y Collazo Narváez Ernesto. Ejecutivo Mercantil Acuerdo. 1 Acdo. Núm. Exp. 166/2023.

Banco Inmobiliario Mexicano S.A. Institución de Banca Múltiple vs. García Castillo Ma del Carmen y También Conocida como María del Carmen García Castillo y Argueta Serrano Juan Carlos. Especial Hipotecario Civil Acuerdo. 1 Acdo. Núm. Exp. 190/2024.

Banco Mercantil del Norte, S.A. Institución de Banca Múltiple Grupo Financiero Banorte antes Hipotecaria Nacional, S.A. de C.V., Sociedad Financiera de Objeto Múltiple, Entidad Regulada, Grupo Financiero BBVA Bancomer vs. Gamboa Gochis Rosa Laura y Otro vs. Ninguno. Esp. Hip. 1 Acdo. Núm. Exp. 1520/2011.

Banco Mercantil del Norte, Sociedad Anónima, Institución de Banca Múltiple, Grupo Financiero Banorte vs. Espinosa Hernández Fernando Adrián. Especial Hipotecario Civil Acuerdo. 2 Acdos. Núm. Exp. 732/2020.

Banco Santander México, S.A., Institución de Banca Múltiple, Grupo Financiero Santander México vs. Rivera Martínez Óscar Alonso. Especial Hipotecario Civil 1 Acdo. Núm. Exp. 236/2019.

Banco Santander México S.A. Institución de Banca Múltiple Grupo Financiero Santander México vs. Motopartes y Accesorios S.A. de C.V. Flores Tejeda Reynaldo. Ejecutivo Mercantil Acuerdo. 1 Acdo. Núm. Exp. 944/2019.

Basurto Hernández Marisol vs. Emilio y Santiago Morales Antonio y Quien También Usa el Nombre de Pastor Antonio Santiago Morales y Directora del Registro Público de la Propiedad y del Comercio de la Ciudad de México. Ord. Civil Acuerdo. 1 Acdo. Núm. Exp. 894/2023.

BBVA Bancomer, S.A., Institución de Banca Múltiple, Grupo Financiero BBVA Bancomer vs. Salinas Mendoza Pedro Ramón y Ana Ruth Castillo Islas. Especial Hipotecario Civil Acuerdo. 2 Acdos. Núm. Exp. 878/2012.

BBVA México, S.A. Institución de Banca Múltiple Grupo Financiero BBVA México vs. Olivares Arroyo Héctor y Morales Espinoza María del Rosario. Especial Hipotecario Civil Expdllo. 1 Acdo. Núm. Exp. 114/2015.

Cibanco S.A. Institución de Banca Múltiple como Fiduciario del Fideicomiso F 1037 y antes Deutsche Bank México S.A. Instición de Banca Múltiple División Fiduciaria como Fiduciario Irrevocable F 1037 vs. Comix Valle Oriente S.A. de C.V. y Rosas Gamez Luis Carlos. Controversias de Arrendamiento Civil 1 Acdo. Núm. Exp. 882/2023.

Díaz Torres Melina vs. Guerrero Vda de Alarcón Luz y Díaz Guerrero Nabor y C Director del Registro Público de la Propiedad y de Comercio de la Ciudad de México. Ord. Civil 1 Acdo. Núm. Exp. 560/2024.

Fajardo Garrido Araceli y Fajardo Garrido Simón Pedro y Fajardo Garrido María de la Paz y Fajardo Garrido Edith vs. Fajardo Garrido Aristeo y Román Valladares Sonia. Ord. Civil Puesta. 1 Acdo. Núm. Exp. 744/2022.

Galán Méndez Ricardo vs. Moreno Olvera Luz María Teresita. Ord. Civil Acuerdo. 1 Acdo. Núm. Exp. 698/2005.

Galicia Rosas Benita vs. Galicia Rosas Rosa y Directora del Registro Público de la Propiedad y del Comercio de la Ciudad de México. Ord. Civil 1 Acdo. Núm. Exp. 758/2023.

Gote Médica S.A. de C.V. vs. Lendera Crowdfunding S.A. P. I. de C.V. Ord. Mercantil 1 Acdo. Núm. Exp. 1352/2023.

Guerrero Correa Benjamín vs. Asociación de Colonos Pro Patrimonio Familiar Los Castores A.C. y Alquicira Rodríguez Emilio y Jardón de Alquicira Hermelinda y Alquicira Rodríguez Alfredo Paz y Director del Registro Público de la Propiedad y de Comercio de la Ciudad de México. Ord. Civil 1 Acdo. Núm. Exp. 324/2024.

Gy Masa Corporativo S.A. de C.V. vs. Proveedora y Suministros del Golfo S.A. de C.V. Providencias Precautorias Mercantil 1 Acdo. Núm. Exp. 484/2024.

Hernández Arias Amelia vs. Navarrete Velázquez Luis Fernando y de la Garza López Consuelo Eugenia y de la Garza López Rodolfo Alberto y López Rojas Consuelo. Controversias de Arrendamiento Civil 1 Acdo. Núm. Exp. 818/2023.

HSBC México S.A. Institución de Banca Múltiple Grupo Financiero HSBC vs. Apolo Textil S.A. de C.V. y Kuri Chedraui José Alberto y Kuri Chedraui Antonio. Ejecutivo Mercantil 1 Acdo. Núm. Exp. 920/2023.

Inclán Santos Neli Helizabet y Quien También Acostumbra Utilizar el Nombre de Neli Elizabet Inclán Santos vs. Inclán Silva Juan Inocente y Director del Registro Público de la Propiedad y del Comercio de la Ciudad de México. Ord. Civil 1 Acdo. Núm. Exp. 862/2021.

Inumex, S.A. de C.V. vs. Fundación Rafael Donde, I.A.P. Controversias de Arrendamiento Civil 2 Acdos. Núm. Exp. 168/2016.

Marín Lozano Rachell vs. Lozano Pérez Narciso su Sucesión y Juárez Téllez Francisca su Sucesión y Director del Registro Público de la Propiedad y de Comercio de la Ciudad de México. Ord. Civil Acuerdo. 1 Acdo. Núm. Exp. 294/2024.

Martínez Flores José Manuel Alberto y Martínez Flores José Manuel vs. Molinari Gutiérrez Aleph. Controversias de Arrendamiento Civil 2 Acdos. Núm. Exp. 1338/2023.

Mendoza Waldo Jaime y Cárdenas Nieto Mónica Marcela vs. Filiberto Hernández Contreras y Cops. Ord. Civil Expdllo. 1 Acdo. Núm. Exp. 462/2021.

Monserrat Sánchez Morán (Antes) Cibanco Sociedad Anónima Institución de Banca Múltiple vs. Velasco Herrera Ofelia y Reyes González Jorge. Especial Hipotecario Civil Acuerdo. 1 Acdo. Núm. Exp. 1292/2018.

Ramírez Blancas Carla Sofía vs. Ramírez Méndez Héctor Pascual. Ord. Civil Exh. Foraneo. 1 Acdo. en Exhorto. Núm. Exp. 482/2024.

Rodríguez Rangel Sergio Alberto vs. Guerrero Figueroa Luis y Director del Registro Público de la Propiedad y del Comercio de la Ciudad de México y Otro. Ord. Civil 2 Acdos. Núm. Exp. 440/2022.

Rubio Téllez María Alejandra vs. Dirección del Registro Público de la Propiedad y del Comercio del Distrito Federal Ahora Ciudad de México. Ord. Civil 1 Acdo. Núm. Exp. 252/2019.

Sánchez Álvarez Alicia vs. Álvarez López Pedro y C. Director General del Registro Público de la Propiedad y de Comercio de la Ciudad de México. Ord. Civil 1 Acdo. Núm. Exp. 498/2023.

Secreto. Ejecutivo Mercantil 1 Acdo. Núm. Exp. 1294/2023.

Secreto. Ejecutivo Mercantil Acuerdo. 1 Acdo. Núm. Exp. 360/2024.

Secreto. Ejecutivo Mercantil 1 Acdo. Núm. Exp. 566/2024.

Secreto. Ejecutivo Mercantil 1 Acdo. Núm. Exp. 572/2024.

Silva Martínez Clara Raquel vs. Zamora Buitrón Guillermo y Zamora Buitrón Luz María y Zamora Buitrón de Mendoza Concepción y Zamora Buitrón de Rico María Esther y C Director del Registro Público de la Propiedad y de Comercio de la Ciudad de México. Ord. Civil 1 Acdo. Núm. Exp. 558/2024.

Sistema Único de Autofinanciamiento S.A. de C.V. vs. Antonio Cortés Edwin. Ejecutivo Mercantil 1 Acdo. Núm. Exp. 562/2022.

Termidor, S.A. de C.V. vs. Abarca Sosa María de Lourdes. Ejecutivo Mercantil 1 Acdo. Núm. Exp. 1326/2019.

Zenteno González Antonio vs. Vallejo de Rodríguez Baldomera y C Director del Registro Público de la Propiedad y de Comercio de la Ciudad de México. Ord. Civil 1 Acdo. Núm. Exp. 556/2024.

NO PUBLICADOS

Instituto de Seguridad y Servicios Sociales de Los Trabajadores del Estado a Través de su Fondo de la Vivienda (Fovissste) vs. González de León Bethzabe. Especial Hipotecario Civil Acuerdo. 1 Acdo. Núm. Exp. 1058/2019.

AUDIENCIA

García Baqueiro Cecilia Elena vs. Barocio Navarro Josefina. Controversias de Arrendamiento Civil. 1 Audiencia. Núm. Exp. 138/2018.

Montes de Oca Reyes Georgina Natzali vs. Mejía Martínez Juana y Osorio Mejía Joaquina María del Carmen y Directora del Registro Público de la Propiedad y del Comercio de la Ciudad de México. Aud. Previa Ord. Civil. 1 Audiencia. Núm. Exp. 874/2023.

EL SECRETARIO DE ACUERDOS
LIC. OMAR GARCÍA REYES

VIGÉSIMO QUINTO DE LO CIVIL

SECRETARÍA "A"
ACUERDOS DEL 31 DE MAYO DEL 2024

Armas Ocejo Juan Manuel vs. Dirección General de la Central de Abasto de la Ciudad de México y María Imelda de Jesús Morfín Morfín. Ord. Mercantil 2 Acdos. Núm. Exp. 353/2018 Segundo Tommo.

Arroyo Muñiz Oziel vs. León Díaz Laura Patricia. Ejecutivo Civil 1 Acdo. Núm. Exp. 1153/2022.

Aseguradora Insurgentes S.A. de C.V. Grupo Financiero Aserta vs. Geupo Alutecnica Instalaciones S.A. de C.V., Inmobiliaria Pimo S.A. de C.V. y Grupo Alutecnica S.A. de C.V. Ejecutivo Mercantil Expedientillo. 1 Acdo. Núm. Exp. 1311/2019.

Banco Mercantil del Norte S.A. Institución de Banca Múltiple Grupo Financiero Banorte vs. Polaritec S.A. de C.V. y Rojasloa Rojas Cristóbal Armando. Providencias Precautorias Civil 1 Acdo. Núm. Exp. 575/2024.

Banco Mercantil del Norte, S.A., Institución de Banca Múltiple, Grupo Financiero Banorte vs. Cm Romex, S, A. de C, V. y Hernández Hernández Gerardo. Ejecutivo Mercantil 1 Acdo. Núm. Exp. 113/2024.

Banco Mercantil del Norte, Sa, Institución de Banca Múltiple, Grupo Financiero Banorte vs. López Guerrero Salvador Romo. Especial Hipotecario Civil 1 Acdo. Núm. Exp. 401/2024.

BBVA Bancomer Sociedad Anónima Institución de Banca Múltiple Grupo Financiera BBVA Bancomer vs. García García María Julieta. Especial Hipotecario Civil 1 Acdo. Núm. Exp. 955/2017.

Beltrán Ortiz Herbert Daniel y Tierradentro de Jesús Gabriela vs. Residencial Vertical Manzano S.A. de C.V. Desarrolladora Vertical Home S.A. P. I. de C.V. y Neuman Lembert Eduardo. Ord. Civil 1 Acdo. Núm. Exp. 903/2019 Bis. 2 Tomo 2.

Betacredit S.A., de C.V., Sofom E. N. R vs. Vargas Belem Estela. Ejecutivo Civil 1 Acdo. Núm. Exp. 1001/2022.

Betacredit S.A., de C.V., Sofom E. N. R vs. Vargas Belem Estela. Ord. Civil 1 Acdo. en Amparo. Núm. Exp. 1001/2022 Amparo 620/2024.

Cabezas Vera Adriana Mayra vs. Centro de Atención Integral Infantil Carrusel A.C. Ord. Civil 1 Acdo. en Amparo. Núm. Exp. 329/2023 Amparo D. C. 121/2024- I.

Chávez Martínez Guadalupe vs. Guadalupe Antelmo Fabela Chávez. Ejecutivo Mercantil Dada Cuenta. 1 Acdo. en Expedientillo. Núm. Exp. 837/2009 Bis. 2.

Chávez Trejo Jorge Luis. Ejecutivo Mercantil Expedientillo. 1 Acdo. Núm. Exp. 1049/2023.

Cibanco, S.A. Institución de Banca Múltiple vs. Francisco Medina más y Otro. Especial Hipotecario Civil Dada Cuenta. 2 Acdos. Núm. Exp. 489/2008.

Enríquez Morales Georgina vs. Laguna Berber Jaime, Sandoval San Luis Picardo René, Inmobiliaria Dirg S.A. de C.V., Morales Lechuga Ignacio Rey en su Carácter de Notario Público 116 de la Ciudad de México. Ord. Civil Segundo Tomo. 4 Acdos. Núm. Exp. 833/2019.

Exportadora de Café California, S.A. D C.V. vs. Soc. Cop. Bolívar y Hermanos Productores Cafetaleros Soc. Cooperativa Limitada de Resp. Limitada y Otro. Especial Hipotecario Civil Expedientillo. 1 Acdo. Núm. Exp. 1379/2008 Tomo IV.

González Ramírez Jacqueline vs. Instituto para Devolver Al Pueblo Lo Robado. Exhortos Civil 1 Acdo. Núm. Exp. 577/2024.

González Romerocorte Juan Carlos vs. Avelleyra Romerocorte Miguel Armando y Modesta López Anzures. Ord. Civil 1 Acdo. Núm. Exp. 915/2022.

Group Ultra Incorporate S.A. de C.V. vs. Kidzania de México S.A. de C.V. Vía de Apremio Civil Expedientillo. 1 Acdo. Núm. Exp. 1275/2023.

Grupo Construcciones Planificadas S.A. de C.V. vs. Ingeniería Control e Instrumentación S.A. de C.V. y Asociados Constructores Dbnr S.A. de C.V. Exh. Mercantil 1 Acdo. Núm. Exp. 557/2024.

Grupo Ufimas Sociedad Anónima de Capital Variable Sociedad Financiera de Objeto Múltiple Entidad No Regulada vs. Trend Clothiers Sociedad de Responsabilidad Limitada de Capital Variable Isaac Jassan Djaddah Marcos Sacal Fallena. Especial Hipotecario Civil 1 Acdo. Núm. Exp. 101/2021.

HSBC México S.A. Institución de Banca Múltiple Grupo Financiero HSBC División Fiduciaria en su Carácter de Fiduciario del Fideicomiso F 232017 vs. Ruíz Soto Luis Jorge. Especial Hipotecario Civil 1 Acdo. Núm. Exp. 417/2015.

HSBC México S.A. Institución de Bancamultiple Grupo Financiero HSBC vs. Peraza Buenfil Jorge Raúl. Especial Hipotecario Civil 1 Acdo. Núm. Exp. 323/2018 Tomo II.

HSBC México, S.A. Institución de Banca Múltiple, Grupo Financiero HSBC División Fiduciaria en su Carácter de Fiduciario en el Fideicomiso Irrevocable Número F/233595 vs. Monroy Pérez Graciela. Especial Hipotecario Civil 1 Acdo. Núm. Exp. 1389/2018.

Huitzi Industries S.A. de C.V. vs. Productos y Servicios de Alta Cocina S.A. de C.V. y Godínez Plascencia Omar y Godínez Ibarra Jesús Omar. Controversias de Arrendamiento Civil 1 Acdo. Núm. Exp. 1023/2023.

Instituto del Fondo Nacional de la Vivienda para los Trabajadores Infonavit vs. Cortés Serrano Óscar. Especial Hipotecario Civil 1 Acdo. Núm. Exp. 569/2024.

Justo Lease S.A. P. I. de C.V. vs. Es Blue Propane S.A. de C.V. y Gas Azul de Nogales S.A. de C.V. y Sánchez Acosta Marco Antonio y Elías Retes Jorge Alberto y Beltrán Haro Ignacio Alberto. Ejecutivo Civil 1 Acdo. en Amparo. Núm. Exp. 1237/2022 405/2024-V Promovida por Es Blue Propane Sociedad Aninima de Capital Variable y Otros.

Lechuga Temiño Fernando Luciano su Sucesión vs. Pineda Calderón Adán Eli. Ord. Civil 1 Acdo. Núm. Exp. 539/2021.

María Guadalupe Reséndis Ramírez vs. Gerardo Federico Graue Morenoa Fedrico Alejandro Graue Wiechers. Ord. Civil Computo. 3 Acdos. Núm. Exp. 103/2021.

Mayo Ruelas César vs. Ramírez García Miriam y López Pedro Daniel. Ord. Civil 1 Acdo. Núm. Exp. 247/2024.

Me&C Oilfield Services, S.A. de C.V. vs. Fairuzov Yuri. Ord. Civil 1 Acdo. en Amparo. Núm. Exp. 359/2015 Amparo 136/2024- VIII Quejoso: Sucesión a Bienes de Carmen Estrada Rodríguez.

Méndez Ramírez Miguel su Sucesión vs. Vargas Rebollar Luisa su Sucesión y María Luisa Vargas Rebollar su Sucesión. Ord. Civil 1 Acdo. Núm. Exp. 479/2024.

Moderno Cultural Hispano Americano S.C. vs. Cum Laude Gs Sociedad Civil y García García José Fernando. Controversias de Arrendamiento Civil Computo. 2 Acdos. Núm. Exp. 1089/2023.

Muñoz Mayen Ana Laura y Muñoz Mayen Dora Angélica vs. Banco Internacional Inmobiliario S.A. Ord. Civil 1 Acdo. Núm. Exp. 1177/2023.

Nr Finance México S.A. de C.V. vs. Naranjo Lara Narcedalia. Ejecutivo Mercantil 2 Acdos. Núm. Exp. 497/2023.

Piña Rojas José Ignacio vs. Sj Medical México S. de R. L. de C.V., St Jude Medical México S. de R. L. de C.V. y Piña Reyna Yigal. Ord. Civil Sexto Tomo. 4 Acdos. Núm. Exp. 601/2018.

Portilla Zapata Antonia vs. Ramírez Melo Rosalba y Paz Román Beatriz y Rodríguez Álvarez Jorge y Registro Público de la Propiedad y del Comercio de la Ciudad de México y Secretaria de Administración y Finanzas de la Ciudad de México por Conducto de la Subtesorería de Catastro y Padrón Territorial. Juris. Voluntaria Civil 1 Acdo. Núm. Exp. 357/2024.

Rábago Moreno Jorge y Rábago Moreno Sergio vs. Flores Ríos Yesenia. Ord. Civil 1 Acdo. Núm. Exp. 1239/2022.

Ramos Yépez Juan vs. Grupo Mexicano de Seguros S.A. de C.V. Ord. Civil Computo. 2 Acdos. Núm. Exp. 615/2023.

Rivero Ávila Pedro vs. Quevedo Ontiveros Arturo y Otro. Exhortos Civil 1 Acdo. Núm. Exp. 579/2024.

Ruíz Sampaio Ramón vs. Fasec Capital S.A. de C.V. Sofom Enr. Ejecutivo Civil 1 Acdo. Núm. Exp. 227/2022.

Secreto. Ejecutivo Mercantil 1 Acdo. Núm. Exp. 571/2024.

Serrano Ramírez Francisco José vs. Ojeda Domínguez Ulises Gerardo y Mendoza Enríquez Claudia Lies. Juris. Voluntaria Civil 1 Acdo. Núm. Exp. 881/2023.

Sofom Inbursa S.A. de C.V. Sofom Er Grupo Financiero Inbursa vs. Administradora Global de Personal S.A. de C.V. y Palmas Consorcio Inmobiliario S.A. de C.V. Ejecutivo Civil 1 Acdo. Núm. Exp. 809/2022.

SOLO CONSULTA
SOLO CONSULTA
SOLO CONSULTA

Sólida Administradora de Portafolios S.A. de C.V. vs. Alejandro Pacheco Alcántara. Especial Hipotecario Civil 1 Acdo. Núm. Exp. 671/1997.

Solórzano Mejía Concepción vs. Navarrete Marcilli Alberto. Controversias de Arrendamiento Civil 1 Acdo. Núm. Exp. 149/2024.

T I M L S.A. Promotora de Inversión de C.V. vs. González García José Francisco. Especial Hipotecario Civil 1 Acdo. Núm. Exp. 185/2020.

Téllez Girón y Ramírez Jorge vs. Sánchez García Ernesto y Sánchez Muller Ernesto. Juris. Voluntaria Civil 1 Acdo. Núm. Exp. 391/2024.

The Bank Of New York Mellon S.A. Institución de Banca Múltiple Jp Morgan vs. Bustamante Curiel Alejandro. Especial Hipotecario Civil 1 Acdo. Núm. Exp. 1481/2019.

Truehome Holdings Sapi de C.V. vs. Mora Márquez Iván. Ord. Civil Expedientillo. 1 Acdo. Núm. Exp. 755/2022.

Valesy Sociedad Civil vs. Cuadros Jaime Fernando y Servíndliz S.A. de C.V. y C Director del Registro Público de la Propiedad y del Comercio de la Ciudad de México. Ord. Civil Computo. 2 Acdos. Núm. Exp. 295/2024.

Villa Rivera Alan Humberto vs. Desarrollos Habitacionales Leira S.A. de C.V. Ord. Civil Computo. 3 Acdos. Núm. Exp. 483/2023.

LA SECRETARIA DE ACUERDOS
LIC. RAQUEL VELASCO ELIZALDE

SECRETARÍA "B"
ACUERDOS DEL 31 DE MAYO DEL 2024

Arce Moreno Héctor vs. Mabeser Automotriz S.A. de C.V. y Martínez Bermúdez Alvador. Ejecutivo Mercantil 3 Acdos. Núm. Exp. 1096/2018.

Autofinanciamiento México S.A. de C.V. vs. Hernández Rodríguez José Mauricio y Cespedes Flores María y Cespedes Juan Juan y Martínez Vera Alejandra. Ejecutivo Mercantil 1 Acdo. Núm. Exp. 158/2023.

Baltazar Luis Antonio vs. Dávila Quijano Raúl Domingo. Ord. Civil 1 Acdo. Núm. Exp. 550/2021.

Banco Inbursa S.A. Institución de Banca Múltiple Grupo Financiero Inbursa vs. Grupo Idrapower S.A. de C.V. y Garza Delgado Roberto. Especial Hipotecario Civil 3 Acdos. Núm. Exp. 1354/2019 Segundo Tomo.

Banco Mercantil del Norte, S.A., Institución de Banca Múltiple, Grupo Financiero Banorte vs. Francisco Javier Valencia Velázquez y Otro. Esp. Hip. 1 Acdo. Núm. Exp. 380/2008.

Banco Nacional de México S.A. Integrante del Grupo Financiero Banamex vs. Comercializadora Loaeza S.A. de C.V. y Jassan Cababie Monique. Ejecutivo Mercantil 1 Acdo. Núm. Exp. 86/2020 Tercer Tomo.

Banco Nacional de Obras y Servicios Públicos Sociedad Nacional de Crédito Institución de Banca de Desarrollo vs. Angul Angulo Juan Antonio. Especial Hipotecario Civil 1 Acdo. Núm. Exp. 194/2021 Bis. 1.

Banco Nacional del Ejército Fuerza Aérea y Armada S.N.C. Institución de Banca de Desarrollo vs. López Flores Fernando. Especial Hipotecario Civil 1 Acdo. Núm. Exp. 476/2015.

Banco de México, en su Carácter de Fiduciario en el Fideicomiso Denominado Fondo Especial para Financiamientso Agropecuarios (Fefa) vs. Servicios Financieros Anec, S.A. de C.V. Sofom Enr y Alianza Nacional de Empresas Campesinas, S.A. de C.V. y Asistencia Productiva para el Sector Rural, S.A. de C.V. Sofom Enr y San Antonio Atotonilco, Sociedad de Producción Rural de Responsabilidad Limitada y Ares Botello Miguel y Betz Agüeros Blanca Patricia y Credix Gs, S.A. de C.V. Sofom Enr. Vía de Apremio Civil 3 Acdos. Núm. Exp. 1022/2023.

Banco del Bajío S.A. Institución de Banca Múltiple vs. Sfij Industrial S.A. de C.V. y Otros. Ejecutivo Mercantil 2 Acdos. Núm. Exp. 762/2019.

Barrón Víctor Manuel vs. Grupo Mexicano de Seguros S.A. de C.V. Ord. Civil 1 Acdo. Núm. Exp. 90/2024.

Brossmart S.A. de C.V. vs. García Figueroa Rafael. Ejecutivo Mercantil Acuerdo. 1 Acdo. en Amparo. Núm. Exp. 94/2019 Amparo Número 568/2023 Promov. por Rafael García Figueroa.

Casiano Sánchez Felipe Neri vs. Seguros Banorte S.A. de C.V. Grupo Financiero Banorte. Ord. Civil 2 Acdos. Núm. Exp. 716/2022.

Chávez Cárdenas Milton Gregorio vs. De Regules Ruíz Funes Juan José. Ejecutivo Mercantil 1 Acdo. Núm. Exp. 122/2024.

Escamilla León Martha Alicia vs. Rogel de la Teja Francisco Javier. Controversias de Arrendamiento Civil 1 Acdo. Núm. Exp. 372/2024.

Estévez Díaz Gregorio Carlos su Sucesión vs. Molina Mancilla Jesús y Registro Público de la Propiedad y del Comercio de la Cuidad de México. Ord. Civil 1 Acdo. Núm. Exp. 692/2022.

Farmacias de Similares S.A. de C.V. vs. Aguilar Zapata Rafael. Ejecutivo Mercantil 1 Acdo. Núm. Exp. 130/2023.

Gdn Inversiones II S.A. P. I. de C.V. vs. Jiménez Rodríguez Perla Xóchitl. Esp. Hip. 2 Acdos. Núm. Exp. 572/2010.

González María Arroyo vs. Técnicos Mexicanos S.A. y Arroyo Cisneros Francisco y C. Directos del Registro Público de la Propiedad y del Comercio de la Ciudad de México. Ord. Civil 1 Acdo. Núm. Exp. 160/2023.

Grupo Adcco Property Management S. C vs. Administración del Condominio Contadero A.C. y Rayo Gestión Condominal de México S de R. L de C.V. y Torres Quintana Mario y Aguilera Castillo Lina y Zetina Manrique Marcela Zoraya y Espinosa Fernández Rodrigo y Ríos Carlos Noé. Juris. Voluntaria Civil 1 Acdo. Núm. Exp. 1366/2023.

Haces Arce Jaquelíne Alejandra vs. Tamez Huerta Héctor Francisco. Ord. Civil 1 Acdo. en Amparo. Núm. Exp. 790/2010 1123/2022- III.

Hernández Aguilera José Óscar vs. Grupo Mexicano de Seguros S.A. de C.V. Ord. Civil 1 Acdo. Núm. Exp. 108/2024.

Hipotecaria su Casita, S.A. de C.V., Sociedad Financiera de Objeto Múltiple Enr vs. González Silva José Antonio. Esp. Hip. 1 Acdo. Núm. Exp. 676/2010.

HSBC México Sa, Institución de Banca Múltiple, Grupo Financiero HSBC. Providencias Precautorias Civil Acuerdo. 1 Acdo. Núm. Exp. 576/2024.

Instituto de Seguridad y Servicios Sociales de Los Trabajadores del Estado a Través de su Fondo de la Vivienda Fovissste vs. Estrada Ramos Daniel. Especial Hipotecario Civil 1 Acdo. Núm. Exp. 1062/2019.

Instituto del Fondo Nacional de la Vivienda para los Trabajadores Infonavit vs. Bustamante Sánchez María Aurelia. Especial Hipotecario Civil 1 Acdo. Núm. Exp. 976/2022.

Juárez Díaz Saúl Efrén vs. Grupo Mexicano de Seguros S.A. de C.V. Ord. Civil 1 Acdo. Núm. Exp. 286/2021.

López Sáenz Manuel Espartaco y Dávalos Escamilla María de Los Ángeles vs. Chávez Martínez Denese. Ord. Civil 1 Acdo. Núm. Exp. 1254/2023.

Lovera Hidalgo Florentino Agustín su Sucesión vs. Vilches Martínez Jorge y Martínez Montiel Olivia Edith. Vía de Apremio Civil 1 Acdo. Núm. Exp. 630/2023.

Mabucapa I S de R.L. de C.V. vs. Hernández Pelcastre Sinhue. Especial Hipotecario Civil 1 Acdo. Núm. Exp. 1120/2022.

Nava Nava Enrique Adeodato vs. Cerda González Luis Conrado. Ejecutivo Mercantil 1 Acdo. Núm. Exp. 86/2021 Tomo II.

Navor Carpinteiro Guillermo vs. Amaya Olvera José y Otros. Ejecutivo Civil 1 Acdo. Núm. Exp. 404/2022.

Padilla Riojas Luis Gerardo vs. Producciones Huina S.A. de C.V. Ord. Mercantil 2 Acdos. Núm. Exp. 864/2023.

Pérez Islas José Santos vs. Acevedo Gómez Jennifer y Acevedo García Willy. Medios Preparatorios Civil Acuerdo. 1 Acdo. Núm. Exp. 574/2024.

Prima Administradora de Activos Sociedad Anónima de Capital Variable vs. Cabrera Esau Ramón y Ramírez Hernández María Monserrat. Especial Hipotecario Civil Acuerdo. 1 Acdo. Núm. Exp. 570/2024.

Rodríguez Regino Isidro vs. Ramos Cabello Sandra Georgina, Pérez Ramos Alejandro, Pérez Alfredo y Labana Ramos Azarela. Controversias de Arrendamiento Civil 1 Acdo. Núm. Exp. 548/2020.

Romero Ruvalcaba Benjamín vs. Romero Ruvalcaba María del Carmen. Ord. Civil 2 Acdos. Núm. Exp. 838/2021.

Romero Sarabia Jaime Amador y Romero y Sarabia Jaime Amador vs. Garibay Acosta Esther y Garibay Acosta Juan. Ord. Civil 1 Acdo. Núm. Exp. 1378/2019.

Salcedo Ruíz Miguel Homero vs. Montes de Oca Contreras Justino Ángel y Amante Nápoles Elizabeth. Ejecutivo Mercantil 1 Acdo. en Amparo. Núm. Exp. 1050/2017 74/2024- IV Promov. por Elizaneth Amante Nápoles.

SOLO CONSULTA
SOLO CONSULTA
SOLO CONSULTA

Si Crea Comercial S.A. de C.V. vs. Delgadillo González Alfredo. Ejecutivo Civil 1 Acdo. Núm. Exp. 708/2022.
Sistema Único de Autofinanciamiento, S.A. de C.V. vs. Palmas Sánchez Gaston. Ejecutivo Mercantil Acuerdo. 1 Acdo. Núm. Exp. 572/2024.
Sosa González María Teresa su Sucesión y y-o. Sosa González Teresa vs. Soto Mayorquin María Margarita. Medios Preparatorios Civil 1 Acdo. Núm. Exp. 1206/2023.
Torres Roldán Víctor Enrique vs. Caro Vda. de Salazar Isaura y C. Director del Registro Público de la Propiedad y del Comercio de la Ciudad de México. Ord. Civil 1 Acdo. Núm. Exp. 320/2024.
Unifin Financiera Sab de C.V. vs. Altos Hornos de México Sab de C.V. Controversias de Arrendamiento Civil 1 Acdo. Núm. Exp. 504/2023.
Velarde Méndez Mónica María Antonieta y Velarde Méndez Adriana María Dolores vs. Velarde Méndez Sergio y Michelin Méndez Paola María Luisa. Ord. Civil 1 Acdo. Núm. Exp. 752/2023.
Vite y Arellano Abogados, Sociedad Civil vs. Cruz Peralta Diana Fernanda. Especial Hipotecario Civil 2 Acdos. Núm. Exp. 1184/2017 Bis. 1.

AUDIENCIA

Castillo López Victoria vs. Pérez Hernández Martha y Otra. Aud. Ord. Civil. 1 Audiencia. Núm. Exp. 510/2022.
Condominio Ubicado en Calle de Doctor Barragán NO. 127 Colonia Doctores Alcaldia Cuauhtémoc Codigo Postal 06720 Ciudad de México vs. Palma Bravo Jéssica. Aud. Previa Ord. Civil. 1 Audiencia. Núm. Exp. 138/2024.
Paz García Sabina su Sucesión vs. Guzmán Paz Federico y Guzmán Aguirre Toribio y Guzmán Aguirre Tomás y Guzmán Aguirre Luis y Guzmán Paz Rafael y Patoni N Juan Adán y Morales Gómez Consuelo y Álvarez Montes Guadalupe y Pichardo N Juan. Medios Preparatorios Civil. 1 Audiencia. Núm. Exp. 1164/2023.

LA SECRETARIA DE ACUERDOS
LIC. MARTINA SAÚLA ARMAS LUNA

VIGÉSIMO SEXTO DE LO CIVIL

SECRETARÍA "A"
ACUERDOS DEL 31 DE MAYO DEL 2024

Agro González Sociedad de Producción Rural de Producción Rural de Responsabilidad. Ejecutivo Mercantil 1 Acdo. en Amparo. Núm. Exp. 1999/2023 Bis. 1.
Autofinanciamiento Automotriz S.A. de C.V. vs. Guillén Rosado Wiliams. Ejecutivo Mercantil Exh. Sin Diligenciar. 1 Acdo. Núm. Exp. 3085/2019.
Autofinanciamiento México S.A. de C.V. vs. Figueroa Villegas Blanca Elena y Otros. Ejecutivo Mercantil Llegada de Autos. 1 Acdo. Núm. Exp. 3617/2019.
Banco Autofin México, S.A. Institución de Banca Múltiple vs. Villarino Suazo Axel Armando. Ejecutivo Mercantil No Tiene Personalidad. 1 Acdo. Núm. Exp. 337/2020.
Banco Autofin México S.A. Institución de Banca Múltiple vs. Jiménez Hortencia Jacobo. Ejecutivo Mercantil No Tiene Personalidad. 1 Acdo. en Expedientillo. Núm. Exp. 181/2017 Bis. 3.
Banco Santander México S.A., Institución de Banca Múltiple, Grupo Financiero Santander México vs. e & e Asociados Multiservicios en Administración de Recursos, S. C. Alejandro Enríquez Guerra. Providencias Precautorias Mercantil Devolución de Documentos. 1 Acdo. Núm. Exp. 2363/2021.
Bienes Programados S.A. de C.V. vs. Chapa Rocha Ricardo y Alanís Flores Lorena María. Especial Hipotecario Civil Auto. 1 Acdo. Núm. Exp. 581/2024.
Cetelem S.A. de C.V. Sociedad Financiera de Objeto Múltiple Entidad Regulada vs. Adriana Pelayo Guerrero. Ejecutivo Mercantil Actual. Exhorto. 1 Acdo. Núm. Exp. 1875/2021.
Constructora e Inmobiliaria Prosepina S.A. de C.V. vs. Titular del Registro de la Propiedad y del Comercio del Distrito Judicial de Naucalpan de Juárez, Estado de México y Otros. Ord. Civil Auto. 1 Acdo. en Exhorto. Núm. Exp. 575/2024.
Finastrategy Mx Sociedad Anónima Promotora de Inversión de Capital Variable vs. Leticia Rojas Pedroza. Especial Hipotecario Civil Auto. 1 Acdo. Núm. Exp. 583/2024.
Grupo Pipila Asociación Civil vs. Aragón Hernández María del Pilar. Ord. Civil Razón Sin Practicar. 1 Acdo. Núm. Exp. 409/2024.
HSBC México S a Institución de Banca Múltiple Grupo Financiero HSBC División Fiduciaria en su Carácter de Fiduciario en el Fideicomiso Número F 234036 vs. Cruz Castro Abel. Juris. Voluntaria Civil Auto. 1 Acdo. Núm. Exp. 549/2024.
Instituto de Seguridad Social para las Fuerzas Armadas Mexicanas vs. Luis Santos Concepción y Arcadia Ayala Vargas. Otros Vista. 1 Acdo. Núm. Exp. 1859/2006.
Medina Pantojoa María del Rosario vs. Morán Pedraza Jesús. Ejecutivo Cuantía Menor Mercantil Llegada de Autos. 1 Acdo. Núm. Exp. 497/2018.
Ortega Herrera José Juan vs. Garrido Ortega Juan Carlos. Ord. Civil No Ha Lugar. 3 Acdos. Núm. Exp. 139/2024.
Rubín González María del Carmen vs. Martínez Barajas José. Ord. Civil No Ha Lugar. 2 Acdos. Núm. Exp. 95/2024.
Sánchez Pérez Alfonso vs. Domínguez Martínez Victor Controversias de Arrendamiento Civil Auto. 1 Acdo. Núm. Exp. 577/2024.
Secreto. Ejecutivo Mercantil Desistimiento. 1 Acdo. Núm. Exp. 1121/2023.
Secreto. Ejecutivo Mercantil Puesta a Disposición. 1 Acdo. Núm. Exp. 3111/2020.
Secreto. Ejecutivo Mercantil Llegada de Autos Caducidad. 1 Acdo. Núm. Exp. 3395/2021.
Secreto. Ejecutivo Mercantil Puesta a Disposición. 1 Acdo. Núm. Exp. 3635/2021.
Secreto. Ejecutivo Mercantil Desistimiento. 1 Acdo. Núm. Exp. 419/2024.
Secreto. Ejecutivo Mercantil Desistimiento. 1 Acdo. Núm. Exp. 447/2023.
Secreto. Ejecutivo Mercantil Auto. 1 Acdo. Núm. Exp. 579/2024.
Sevilla de Cohen Esther Camhi vs. Golberg Grossman Robertoy Otro. Ord. Civil 2 Acdos. en Expedientillo. Núm. Exp. 275/2024 Bis. 1.
Soluciones Cocrea Sapi de C.V. Sofom Enr vs. Herrera Salgado Cynthia. Ejecutivo Mercantil Minuta, Una Vez. 1 Acdo. Núm. Exp. 3025/2021.

SENTENCIA INTERLOCUTORIA
NO PUBLICADOS

Roberto Carlos Victoria Ramírez vs. Israel Martínez Navarro. Ejecutivo Mercantil Sent. Interl. 1 Núm. Exp. 2339/2021.

LA SECRETARIA DE ACUERDOS
LIC. ADRIANA IVONNE ARAUJO OSORIO

SECRETARÍA "B"
ACUERDOS DEL 31 DE MAYO DEL 2024

Banco Santander México, S.A. Institución de Banca Múltiple Grupo Financiero Santander México vs. Kramis Cerezo Andrés. Providencias Precautorias Mercantil 1 Acdo. en Amparo. Núm. Exp. 1312/2023 Bis. 1.
Banco Santander México, S.A. Institución de Banca Múltiple Grupo Financiero Santander México vs. Kramis Cerezo Andrés. Providencias Precautorias Mercantil 1 Acdo. en Amparo. Núm. Exp. 1312/2023 Bis. 2.
Castro Chávez Karina Flor vs. Gutiérrez Baca Miguel y Córdova Gutiérrez Rosa. Juris. Voluntaria Civil Acuerdo. 1 Acdo. Núm. Exp. 1150/2023.
Centro de Consultoría Tecnológica y Soluciones de Negocios S.C. vs. Grupo de Tecnología Cibernetica S.A. de C.V. Ejecutivo Mercantil Inc. de Ejecc. de Sentencia. 1 Acdo. Núm. Exp. 944/2023.
Centro de Oftalmología y Optometría S.C. vs. Juan Ignacio Álvarez López. Providencias Precautorias Mercantil Acuerdo. 1 Acdo. Núm. Exp. 2422/2021.
Estañol Castillo Yadira vs. Guzmán Valdez Olivia y Estañol Rangel Adolfo Enrique y Amador Trejo Marilú y Herrera. Mercedes y Moreno Romero Josefa y Espinoza de Paz Felícitas y Hernández Turrubiates Guadalupe y Hernández Camacho Francisca y Reyes Reyes Catarino y Pichardo Fajardo Francisco y Cano Olvera María Eugenia y Sámano Mendoza Gabriel y Navarro Olivo Rodolfo Alfredo. Juris. Voluntaria Civil Acuerdo. 2 Acdos. Núm. Exp. 394/2022.
Gutiérrez Villalobos Luis Antonio y Andrade Jáuregui Aime Nereyda vs. Seguros Afirme S.A. de C.V. Afirme Grupo Financiero. Ord. Civil 1 Acdo. Núm. Exp. 22/2024.
Gutiérrez y Damián María de Los Ángeles vs. Gutiérrez Quintana Agustín. Ord. Civil Auto. 1 Acdo. Núm. Exp. 576/2024.

SOLO CONSULTA
SOLO CONSULTA
SOLO CONSULTA

Hoyos Ordóñez Lina María vs. Automotriz Hermer S.A. de C.V. y Mercedes Benz S de R.L. de C.V. y Star Haus S.A. de C.V. Ord. Civil Auto. 1 Acdo. Núm. Exp. 582/2024.
Inmobiliaria Ciudad del Sol Guadalajara S.A. de C.V. vs. Integra Instalación y Construcción Sapi de C.V. Ord. Civil Acuerdo. 1 Acdo. Núm. Exp. 420/2024.
Inmobiliaria Puente Cuadritos S.A. vs. Espinosa Victoria Clara Natividad y Alcalá Espinosa Araceli. Ord. Civil 1 Acdo. Núm. Exp. 1190/2023.
Instituto del Fondo Nacional de la Vivienda para los Trabajadores Infonavit vs. Bernal Molina Iván. Especial Hipotecario Civil Admisión Pruebas. 1 Acdo. Núm. Exp. 764/2023.
Liverpool Pc S.A. de C.V. vs. Norio Tagle Fernando. Medios Preparatorios Mercantil Auto. 1 Acdo. Núm. Exp. 578/2024.
López Aceves María Emilia vs. Montiel López Horacio Alonso y Flores Téllez Adriana Guadalupe y López Aceves María de Lourdes. Ord. Civil Acuerdo. 1 Acdo. Núm. Exp. 916/2022.
Montes de Oca Relion Carlos Antonio vs. Matamoros Amaro Iriam Jorge y Toledano Bello María Rafaela. Controversias de Arrendamiento Civil Acuerdo. 1 Acdo. Núm. Exp. 316/2023.
Morán Cortina Pedro vs. Pi Artes Digitales S.A. de C.V. y González Quezada Angélica Patricia. Controversias de Arrendamiento Civil Acuerdo. 1 Acdo. Núm. Exp. 1070/2022.
Ortega Navarrete Adrián vs. Julio César Ortiz y Gallarza. Ejecutivo Cuantía Menor Mercantil Acuerdo. 1 Acdo. Núm. Exp. 1772/2015.
Pch Servicios Financieros Sapi de C.V. Sofom Enr vs. Dinham 29 Operadora S.A. de C.V. y Consorcio Hamburgo Ciento Cuarenta y Seis S.A. de C.V. y Operadora Inmobiliaria Octaquantica S.A. de C.V. y Gebara Rahal Mauricio Antonio y Gebara Rahal Christopher Anthony y Gebara Rahal Anthony Joseph y Gebara Rubiera Mauricio y Rahal Dajer de Gebara Margaret Sophie. Providencias Precautorias Mercantil 1 Acdo. Núm. Exp. 670/2023.
Pérez Allende Domínguez Paola y Domínguez Rodríguez Adriana su Sucesión vs. Martínez Núñez Irma y Quien También Suele Usar el Nombre de Ma Irma Martínez Núñez y Velasco García Guillermo y Quien También Suele Usar el Nombre de José Guillermo Velasco García y Velasco Martínez María Soledad. Ord. Civil Acuerdo. 1 Acdo. Núm. Exp. 988/2023.
Prado Abaunza María Julia vs. Cespedes Reséndiz Idalia y Coría Pérez José Fausto. Controversias de Arrendamiento Civil Acuerdo. 1 Acdo. Núm. Exp. 402/2022.
Secreto. Ejecutivo Mercantil Acuerdo. 1 Acdo. en Expedientillo. Núm. Exp. 3654/2019 Bis. 6.
Secreto. Ejecutivo Mercantil Acuerdo. 1 Acdo. en Expedientillo. Núm. Exp. 4922/2019.
Secreto. Ejecutivo Mercantil Acuerdo. 1 Acdo. Núm. Exp. 508/2024.
Secreto. Ejecutivo Mercantil Auto. 1 Acdo. Núm. Exp. 580/2024.
Secreto. Ejecutivo Mercantil Acuerdo. 1 Acdo. en Expedientillo. Núm. Exp. 680/2023 Bis. 2.
Secreto. Ord. Mercantil Acuerdo. 1 Acdo. en Expedientillo. Núm. Exp. 870/2015 Bis. 1.
Sofimex, Institución de Garantías, S.A. vs. Norproject Constructora, S.A. de C.V. y Excavaciones y Pavimentaciones 216, S.A. de C.V. Especial de Fianzas Cuantía Menor Mercantil Pasa a Sent. Definitiva. 1 Acdo. Núm. Exp. 38/2022.
Soluciones Cocrea Sapi de C.V. Sofom Enr vs. Reyes Bizueto Jonathan. Ejecutivo Mercantil Acuerdo. 1 Acdo. Núm. Exp. 84/2022.
La Latinoamerica y-o. vs. Grupo Audiorama Comunicaciones S.A. D Ec. V. Radiorama México S.A. de C.V. y Otros. Ord. Civil 1 Acdo. en Exhorto. Núm. Exp. 532/2024.

SENTENCIA INTERLOCUTORIA
NO PUBLICADOS

Castro Haro José Agustín su Sucesión vs. Iluminación y Suministros Eléctricos Sociedad Anónima y Badajoz Aguilar Raquel. Controversias de Arrendamiento Civil Sent. Interl. 1 Núm. Exp. 296/2022

LA SECRETARIA DE ACUERDOS
LIC. LIZBETH GUTIÉRREZ GUTIÉRREZ

VIGÉSIMO SÉPTIMO DE LO CIVIL

SECRETARÍA "A"
ACUERDOS DEL 31 DE MAYO DEL 2024

Ballesteros Martínez Martha vs. Fondo de la Vivienda del Instituto de Seguridad y Servicios Sociales de Los Trabajadores del Estado y Director del Registro Público de la Propiedad y de Comercio de la Ciudad de México. Ord. Civil 2 Acdos. Núm. Exp. 821/2023.
Banca Afirme Sociedad Anónima Institución de Banca Múltiple Afirme Grupo Financiero vs. Parada López César Humberto y Parada López Víctor Manuel y Quesada Parada Héctor Godofredo. Especial Hipotecario Civil 1 Acdo. Núm. Exp. 1171/2022.
Banco Mercantil del Norte, S.A. Institución de Banca Múltiple, Grupo Financiero Banorte vs. Alma Rosa Flores Díaz y Otro. Especial Hipotecario Civil 1 Acdo. Núm. Exp. 177/2011.
Banco Santander México S.A. Institución de Banca Múltiple Grupo Financiero Santander México vs. Alberto Chávez Mendoza y Reyes Chávez Rodríguez. Ejecutivo Mercantil 1 Acdo. Núm. Exp. 277/2020.
Banco Santander México, Sa, Institución de Banca Múltiple, Grupo Financiero Santander México vs. Castellanos Cervantes Brenda Vanessa. Providencias Precautorias Civil 1 Acdo. Núm. Exp. 221/2023.
BBVA México, S.A. Institución de Banca Múltiple, Grupo Financiero BBVA México vs. Huesca Colorado Abel Indalecio. Especial Hipotecario Civil 1 Acdo. Núm. Exp. 255/2021.
Credix Gs S.A. de C.V. Sociedad Financiera de Objeto Múltiple Entidad No Regulada vs. Ferro Baranda Aldo Ricardo. Vía de Apremio Civil 2 Acdos. Núm. Exp. 579/2023.
García Yáñez Patricia. Ord. Civil Amparo. 1 Acdo. en Amparo. Núm. Exp. 361/2021 Amparo 57/2024.
Hernández Mercado Juan Manuel y Martínez Montero Marlene vs. Km Desarrollos S.A. de C.V. Juris. Voluntaria Civil 1 Acdo. Núm. Exp. 791/2023.
Hernández Pérez Mario Alberto y Pérez Rodríguez Brisa Berenice y Hernández Hernández José Santos vs. Grupo Mexicano de Seguros S.A. de C.V. Ord. Civil 1 Acdo. Núm. Exp. 1147/2022.
Instituto del Fondo Nacional de la Vivienda para los Trabajadores (Infonavit) vs. Jiménez Flores Rubén. Especial Hipotecario Civil Expedillo. 1 Acdo. Núm. Exp. 587/2009.
Jarero Mena Lidia Yanina vs. Siles Jarero Juan Antonio. Ejecutivo Mercantil Expedillo. 1 Acdo. Núm. Exp. 567/2020.
Juárez Esparza Ruery Gonzalo vs. Cortés Ramírez Miguel Ángel. Juris. Voluntaria Civil 1 Acdo. Núm. Exp. 21/2024.
Juárez Sánchez Alejandro vs. Edna Elizabeth Valencia Vázquez y Mauricio Rafael Ugalde García. Proced. Convencional Mercantil Civil 1 Acdo. Núm. Exp. 1437/2019.
Márquez Medina Sergio vs. Ricardo Valencia Vázquez y Patricia Pérez Gaona. Ejecutivo Mercantil 1 Acdo. Núm. Exp. 1011/2019.
Martínez Cuevas Mario Enrique vs. Rojas Ibarra Miguel. Ord. Civil 2 Acdos. Núm. Exp. 361/2021.
Nacional Monte de Piedad Iap vs. Bajonero Domínguez Betsabee. Juris. Voluntaria Civil 1 Acdo. Núm. Exp. 1083/2023.
Nr Finance México, S.A. de C.V. Sociedad Financiera de Objeto Múltiple, Entidad Regulada vs. Ramírez Nolasco María Margarita. Ejecutivo Mercantil 1 Acdo. Núm. Exp. 307/2022.
Nr Finance México, S.A. de C.V. vs. Equipos de Fuerza y Presión S.A. de C.V. y Cosey Rivero Raymundo Erasmo. Ejecutivo Mercantil 1 Acdo. Núm. Exp. 1299/2022.
Nr Finance México, S.A. de C.V. vs. Equipos de Fuerza y Presión S.A. de C.V. y Cosey Rivero Raymundo Erasmo. Ejecutivo Mercantil 1 Acdo. Núm. Exp. 1301/2022.
Ponce Hernández Adriana Erandeli vs. Seguros Inbursa S.A. Grupo Financiero Inbursa. Ord. Civil 2 Acdos. Núm. Exp. 157/2024.
Reyes Suárez Eduardo vs. Salinas Hernández Carmen y Cerón González Roberto. Ejecutivo Mercantil 1 Acdo. Núm. Exp. 295/2024.
Rodríguez Ramírez Amadeo vs. Axxa Seguros S.A. de C.V. Ord. Civil Tomo II. 2 Acdos. Núm. Exp. 1029/2022.
Rodríguez y Torres Tomás Zeferino vs. Mares Servín José David. Controversias de Arrendamiento Civil Desechamiento. 1 Acdo. Núm. Exp. 475/2024.
Rueda Estefes Luisa y/o Alicia Marisol Pereza Leal y/o Luis Enrique Macías Centurion y/o Mauricio Alberto Casanova Castillo y/o Glenda Esther Medina Chan y/o Jesús Manuel Magaña Méndez Endostarios en Proc. de Gm Financial de México, Sociedad Anónima de Capital Va vs. Herrera Toraya Addy Cristina. Ejecutivo Mercantil 1 Acdo. en Exhorto. Núm. Exp. 471/2024.
Sánchez Sagrero Carlos Eduardo, Sánchez Salazar Julia, y Sánchez Salazar María Esther vs. Casimiro Sánchez Rosales y Vicenta Salazar Colín. Ord. Civil 1 Acdo. Núm. Exp. 47/2019.
Secreto. Ejecutivo Mercantil 1 Acdo. Núm. Exp. 501/2024.
Secreto. Ejecutivo Mercantil Admisorio. 1 Acdo. Núm. Exp. 575/2024.

SOLO CONSULTA
SOLO CONSULTA
SOLO CONSULTA

Secreto. Ejecutivo Mercantil Prevención. 1 Acdo. Núm. Exp. 579/2024.

Servicios Metropolitanos S.A. de C.V. vs. Miaofei Mo y Mo Jundong y Chen Meiyan. Controversias de Arrendamiento Civil 2 Acdos. Núm. Exp. 1365/2023.

Silva Bartolo Ma de Lourdes. Ejecutivo Mercantil 1 Acdo. Núm. Exp. 1151/2023.

Sistema de Crédito Automotriz, S.A. de C.V. vs. Óscar Rojas Tarango, María Adelaida Rodríguez Luna, Gerardo Martínez Cárdenas y Heriberto Rojas Tarango. Ejecutivo Mercantil 1 Acdo. Núm. Exp. 923/2016.

Sociedad Hipotecaria Federal, S.N.C. Insti´Tución de Banca de Desarrollo como Fiduciaria Sustituta del Fondo de Operación y Financiamiento Bancario a la Vivienda (Fovi) vs. Gabriela Ramírez Medina. Esp. Hip. Expedillo. 1 Acdo. Núm. Exp. 1167/2011.

Solano Alvarado Georgina vs. Credix Gs S.A. de C.V. Sociedad Financiera de Objeto Múltiple Entidad No Regulada y Gómez Sanz Alonso Fabriciano y Jaimes Acosta Jesús Cuitlahuac y Zamarripa García César Octavio. Ord. Civil 1 Acdo. Núm. Exp. 1111/2022.

Unifin Financiera S.A. B. de C.V. antes Unifin Financiera S.A. B. de C. V, Sofom, E. N. R vs. Automotriz Peycha, S.A. de C. V, y Otros. Ord. Mercantil 1 Acdo. Núm. Exp. 767/2019.

NO PUBLICADOS

Ceballos Castañedo Héctor y Martínez Córdoba Patricia vs. Clínicas Dentales Sonria S.A. de C.V. y Ochoa Fiesco Felipe. Controversias de Arrendamiento Civil 1 Acdo. Núm. Exp. 213/2024.

Fomento Empresarial Lepezo Sociedad Anónima de Capital Variable Sociedad Financiera de Objeto Múltiple Entidad No Regulada vs. Harari Louzieh Simón. Especial Hipotecario Civil 1 Acdo. Núm. Exp. 1045/2023.

García González Rogelio vs. Grupo Mexicano de Seguros S.A. de C.V. Ord. Civil 3 Acdos. Núm. Exp. 1075/2023.

Garciglia Rondero Sergio Miguel vs. María del Carmen Madrazo Navarro y Rafael González Alcántara. Especial Hipotecario Civil 2 Acdos. Núm. Exp. 1449/2011.

Guadarrama Cid Marcelo vs. Gerardo Hernández Guadarrama. Ord. Civil 1 Acdo. Núm. Exp. 405/2007 Bis. 1.

Hernández Pérez Mario Alberto y Pérez Rodríguez Brisa Berenice y Hernández Hernández José Santos vs. Grupo Mexicano de Seguros S.A. de C.V. Ord. Civil 1 Acdo. Núm. Exp. 1147/2022.

Lara Verde Mauro Humberto vs. Desarrollos Inmobiliarios Inteligentes, S.A. de C.V. y Otros. Ord. Civil 1 Acdo. en Otros. Núm. Exp. 313/2015 Tomo III.

Martínez Hernández Alfonso vs. Guzmán Ortiz Daniel Luis. Ord. Civil 1 Acdo. Núm. Exp. 1121/2022.

Sánchez Elizalde Ignacio Roberto vs. Cbta 35 Leona Vicario y Calixto García Alan Amadeo y la Península Compania Constructora S.A. de C.V. Ord. Civil 1 Acdo. Núm. Exp. 273/2024.

Solano Alvarado Georgina vs. Credix Gs S.A. de C.V. Sociedad Financiera de Objeto Múltiple Entidad No Regulada y Gómez Sanz Alonso Fabriciano y Jaimes Acosta Jesús Cuitlahuac y Zamarripa García César Octavio. Ord. Civil 1 Acdo. Núm. Exp. 1111/2022.

SENTENCIAS DEFINITIVAS DEL 31 DE MAYO DEL 2024

Tiburcio Salgado Luz Cristina vs. Pineda Gómez Marco Antonio. Ord. Civil 1 Núm. Exp. 37/2021

LA SECRETARIA DE ACUERDOS
LIC. GUILLERMINA LÓPEZ MUÑIZ

SECRETARÍA "B"
ACUERDOS DEL 31 DE MAYO DEL 2024

Banco Actinver Sociedad Anónima Institución de Banca Múltiple Grupo Financiero Actinver Unica y Exclusivamente en su Carácter de Fiduciario en el Fideicomiso Irrevocable Número 1401 Denominado Fideicomiso Fibra Uno vs. Soluciones Inteligentes en Transporte S.A. de C.V. y Operadora Logística Sit S.A. de C.V. Controversias de Arrendamiento Civil 1 Acdo. Núm. Exp. 560/2023.

Banco Mercantil del Norte S.A. Institución de Banca Múltiple, Grupo Financiero Banorte vs. Vela Medina Victoria. Especial Hipotecario Civil 1 Acdo. Núm. Exp. 294/2021.

Banco del Bajío, S.A. de C.V. Institución de Banca Múltiple vs. González Aragón Díaz de González Irma y José Ángel González Estopier. Esp. Hip. Expedientillo. 1 Acdo. Núm. Exp. 1010/2011.

Cabrera Alcalde José Fernando. Ord. Civil 1 Acdo. en Amparo. Núm. Exp. 546/2019 Amparo 1244/2022- I.

Cortés Meneses Odilón su Sucesión vs. Zárate Rico Karla Ivon. Ord. Civil 1 Acdo. Núm. Exp. 270/2024.

Cr Capital Rapid, S.A. de C.V. antes Banco Santander Serfín, S.A., Institución de Banca Múltiple, Grupo Financiero Santander Serfín vs. Roberto Ruíz Corona y Juana Lucía Cabañas Mondragón de Ruíz. Ejecutivo Mercantil Publicación de Edictos. 1 Acdo. Núm. Exp. 416/2002 Tomo V.

Cruz Soriano Rigoberto vs. Gil Arteaga Julio y C Director del Registro Público de la Propiedad y del Comercio de la Ciudad de México. Ord. Civil 1 Acdo. Núm. Exp. 416/2024.

Dll Leasing S.A. de C.V. vs. Promotora Amaneceres del Caribe1 S de R.L. de C.V. y Armarcap S de R.L. de C.V. y Araf Hop Daniel. Vía de Apremio Civil 1 Acdo. Núm. Exp. 636/2021.

Fbmx, S.A., Promotora de Inversión de C.V. antes Sociedad Limitada de Los Activos de Gramercy, S. de R. L. de C.V. antes Hipotecaria Nacional, S.A. de C.V. Sociedad Financiera de Objeto Múltiple Entidad Regulada vs. Leblanc Maceda Yolanda Leticia vs. Patiño Barrera David. Especial Hipotecario Civil Cierra Tomo I. 1 Acdo. Núm. Exp. 972/2012.

Fbmx, S.A., Promotora de Inversión de C.V. antes Sociedad Limitada de Los Activos de Gramercy, S. de R. L. de C.V. antes Hipotecaria Nacional, S.A. de C.V. Sociedad Financiera de Objeto Múltiple Entidad Regulada vs. Leblanc Maceda Yolanda Leticia y Patiño Barrera David. Especial Hipotecario Civil 1 Acdo. en Otros. Núm. Exp. 972/2012 Apelación.

Fbmx, S.A., Promotora de Inversión de C.V. antes Sociedad Limitada de Los Activos de Gramercy, S. de R. L. de C.V. antes Hipotecaria Nacional, S.A. de C.V. Sociedad Financiera de Objeto Múltiple Entidad Regulada vs. Leblanc Maceda Yolanda Leticia y Patiño Barrera David. Especial Hipotecario Civil 3 Acdos. Núm. Exp. 972/2012 Tomo II.

Frost Arizmendi Carlos Alberto vs. Marín Hernández Luis. Ord. Civil Dada Cuenta. 1 Acdo. Núm. Exp. 112/2023.

Fuentes Martínez Humberto vs. Vergara Corona Georgina. Controversias de Arrendamiento Civil 1 Acdo. Núm. Exp. 434/2024.

HSBC México S.A. Institución de Banca Múltiple Grupo Financiero HSBC vs. Shark Packing S.A. de C.V. y Shark Packing Export And Import S de R.L. de C.V. y Rivera García Paulo César. Ejecutivo Mercantil 1 Acdo. Núm. Exp. 546/2021 Tomo II.

Hulera de Santa Ana S.A. de C.V. vs. Irma Lilián Ramírez Monroy. Ord. Civil 1 Acdo. Núm. Exp. 352/2019 Tomo III.

Indeplo S. de R. L. de C.V. vs. Aystel Telecomunicaciones S.A. de C.V. y de Cosío Hernández Jorge Alejandro. Ord. Mercantil Dada Cuenta. 1 Acdo. Núm. Exp. 1226/2019 Tomo V.

Inmobiliaria Diego S.A. Ord. Civil 2 Acdos. en Amparo. Núm. Exp. 338/2022 Amparo 1265/2022- V.

Instituto del Fondo Nacional de la Vivienda para los Trabajadores Infonavit vs. Espino Reséndiz Humberto y Vázquez Cruz Miriam Aydee. Especial Hipotecario Civil 1 Acdo. Núm. Exp. 576/2024.

Instituto del Fondo Nacional de la Vivienda para los Trabajadores vs. Méndez Gómez Mardonio. Especial Hipotecario Civil Expedientillo. 1 Acdo. en Expedientillo. Núm. Exp. 198/2011.

Moctezuma Chavarría Adriana Rosalía vs. Moctezuma Quiroga María de Lourdes Perla, Moctezuma Quiriga José Pablo, Olin Bonilla Carlos Ignacio, Olin Bonilla José Serverino, Tonario Público Número 198, de la Ciudad de México, Liccenciado Enrique Almanza Pedraza y Registro Público de la Propiedad y de Comercio de la Ciudad de México. Ord. Civil 1 Acdo. Núm. Exp. 374/2018 Tomo III.

Novarec S.A. de C. V. Sociedad Financiera de Objeto Múltiple Entidad No Regulada vs. Jj Jiménez S.A. de C. V, y Pedro Jiménez Zamora. Proced. Convencional Mercantil Civil Apelación. 1 Acdo. Núm. Exp. 1304/2019 Tomo II.

Nungaray Rivera Johan vs. González Nungaray Victoria y Nungaray González Ildelisa. Ord. Civil 1 Acdo. Núm. Exp. 1226/2023.

Préstamos Felices en 15 Minutos, S.A. de C.V., Sofom, E. N. R vs. Mendoza Cohete Gerardo. Ejecutivo Mercantil 1 Acdo. Núm. Exp. 990/2022.

Promotora de Hoteles S.A. de C.V. y Banco Nacional de México, S.A. Integrante del Grupo Financiero Banamex vs. Horacio Alejandro Arévalo Torres y Otra. Ord. Mercantil 1 Acdo. Núm. Exp. 218/2016.

Pérez- Rayón Alejandro vs. Canal Ibaroha, S.A. de C.V. y Pego Martínez Rosalba También Conocida como Pego Martínez de Torochi Rosalba. Controversias de Arrendamiento Civil 1 Acdo. Núm. Exp. 734/2023.

SOLO CONSULTA
SOLO CONSULTA
SOLO CONSULTA

Ramírez Veranza Magdalena vs. Cruz Córdova Guadalupe. Ord. Civil 1 Acdo. Núm. Exp. 1060/2023.
Ramos y Fusther de Flota José Luis vs. Cerón Coronado Carlos Antonio. Ord. Civil 1 Acdo. Núm. Exp. 220/2024.
Rivera García Paulo César. Ord. Civil 1 Acdo. en Amparo. Núm. Exp. 546/2021 Amparo 1052/2023- II.
Salinas Velasco Rafael vs. Juan Manuel Valladares Peña. Especial Hipotecario Civil Dada Cuenta. 2 Acdos. Núm. Exp. 706/2019.
Secreto. Especial Hipotecario Civil 1 Acdo. Núm. Exp. 108/2010.
Secreto. Ejecutivo Mercantil 1 Acdo. Núm. Exp. 578/2024.
Secreto. Ejecutivo Mercantil 1 Acdo. Núm. Exp. 580/2024.
Sofihaa Financiera, S.A. de C.V. vs. Granja Los Pinabetes Sociedad de Producción Rural de Responsabilidad Limitada y Otros. Especial Hipotecario Civil 1 Acdo. Núm. Exp. 944/2013.
Toledo Delia y También Conocida como Delia Toledo de Lugo vs. Lara Martínez Abigail. Ord. Civil 4 Acdos. Núm. Exp. 850/2023.
De Madariaga Felgueres María Cristina Lucía vs. Pedroza Villedas Juan Manuel y López Landeros María Alicia. Controversias de Arrendamiento Civil 1 Acdo. Núm. Exp. 1260/2023.

EL SECRETARIO DE ACUERDOS
LIC. JORGE ALAN GARCÍA DURON

VIGÉSIMO OCTAVO DE LO CIVIL

SECRETARÍA "A"
ACUERDOS DEL 31 DE MAYO DEL 2024

Administradora Fome I, S. de R. L. de C.V. vs. De la Rosa López Leticia Elizabeth. Especial Hipotecario Civil Autorizaciones. 1 Acdo. Núm. Exp. 1117/2015.
Agro Converage, S.A. de C.V. vs. Comercializadora Tezoyuca, S.A. de C.V. y de la Mora Pérez Antonio. Ejecutivo Mercantil 1 Acdo. Núm. Exp. 1123/2018.
Álvarez Plata Aurora vs. Isabel Méndez Mendoza. Ord. Civil 1 Acdo. Núm. Exp. 899/2019.
Auto Financiamiento Automotriz S.A. de C.V. vs. Verónica y Zamudio Sánchez José Raúl. Ejecutivo Mercantil Autorización. 1 Acdo. Núm. Exp. 1233/2022.
Axefin, S.A. de C.V. vs. Mobiliario para Tienda Departamental. Ord. Mercantil Oficio Archivo. 1 Acdo. Núm. Exp. 1397/2008 Tomo II.
Banco Actinver S.A. Institución de Banca Múltiple Grupo Financiero Actinver Actuando Exclusivamente en su Carácter de Fiduciario en el Fideicomiso Número F 1401 vs. Notmusa S.A. de C.V. y Ediglobo S.A. de C.V. Controversias de Arrendamiento Civil Aprueba Convenio. 1 Acdo. Núm. Exp. 357/2021.
Banco Invex, S.A. Institución de Banca Múltiple, Invex Grupo Financiero Fiduciario, en su Carácter de Fiduciario del Fideicomiso Identificado Con el Número 1301 vs. Aranda Ontiveros Ma. Raquel. Especial Hipotecario Civil Expllo, Estarse. 1 Acdo. Núm. Exp. 117/2007 Tomo II.
Banco Nacional del Ejército Fuerza Aérea y Armada S.N.C. Institución de Banca de Desarrollo vs. May May Casimiro, de la Cruz Castro Martina. Especial Hipotecario Civil Autorizaciones. 1 Acdo. Núm. Exp. 497/2014.
Barajas Camacho Sofía vs. Adame Caldera María Inés. Ord. Civil Cedula Sin Diligenciar. 1 Acdo. Núm. Exp. 477/2024.
BBVA Bancomer S.A. Institución de Banca Múltiple Grupo Financiero BBVA Bancomer vs. Ernesto Martín Pérez Rodríguez y María Reyes Santos. Especial Hipotecario Civil Devolución Archivo- Una Sola Pieza de Autos. 1 Acdo. Núm. Exp. 943/2018.
BBVA Bancomer S.A. Institución de Banca Múltiple hoy por Cesión Banco Mercantil del Norte, Sociedad Anónima, Institución de Banca Múltiple, Grupo Financiero Banorte vs. Martha Márquez Luna. Especial Hipotecario Civil Pase a Sent. Interlocutoria. 1 Acdo. Núm. Exp. 1/2018.
BBVA Bancomer S.A. Institución de Banca Múltiple vs. José Abraham Franco Martínez. Especial Hipotecario Civil Caducidad de la Instancia. 1 Acdo. Núm. Exp. 869/2017.
BBVA Bancomer, S.A., Institución de Banca Múltiple, Grupo Financiero BBVA Bancomer hoy por Cesión Banco Mercantil del Norte, S.A., Institución de Banca Múltiple, Grupo Financiero Banorte vs. Sánchez Ruíz Laura. Especial Hipotecario Civil No Ha Proveer. 1 Acdo. Núm. Exp. 1531/2009 Tomo II.
BBVA Bancomer, S.A., Institución de Banca Múltiple, Grupo Financiero BBVA Bancomer hoy por Cesión Banco Mercantil del Norte, S.A., Institución de Banca Múltiple, Grupo Financiero Banorte vs. Rubén Azpeitia. Especial Hipotecario Civil Reciben Documentos. 1 Acdo. Núm. Exp. 1715/2009.
Capmobi, S.A. P. I. de C.V. vs. Villalobos del Ángel Urbano. Especial Hipotecario Civil No Acordar de Conformidad. 1 Acdo. Núm. Exp. 363/2010 Tomo II.
Ci Banco S.A. Institución de Banca Múltiple Fiduciaria en el Fideicomiso Irrevocable F- 385 vs. Román Martínez Torres. Especial Hipotecario Civil Cedula Sin Diligenciar. 1 Acdo. Núm. Exp. 877/2015.
Ci Banco, S.A., Institución de Banca Múltiple vs. Rodríguez Gil Hernández Tereza Leticia. Especial Hipotecario Civil 1 Acdo. Núm. Exp. 241/2013.
Corona Acosta Juan Inocente vs. Nava Cortez Gabriela y Serrano Palma Leonardo. Ord. Civil Cedula Sin Diligenciar. 2 Acdos. Núm. Exp. 1207/2022.
Cortizo Campillo Alejandro vs. Emanuel Sánchez Martínez. Ejecutivo Mercantil Pase a Sent. Interlocutoria. 1 Acdo. Núm. Exp. 223/2019.
Cuevas Rello Honorio Gabriel vs. Inmobiliaria Santo Domingo Coyoacan, S.A. y Otro. Ord. Civ. Devolución Notario. 1 Acdo. Núm. Exp. 1325/2008.
Daimler Financial Services México S de R.L. de C.V. vs. González Mazadiego Sergio Alan. Especial Mercantil Mercantil Sala Revoca. 1 Acdo. Núm. Exp. 405/2024.
Dessetec Desarrollo de Sistemas, S.A. de C.V. vs. Santillán Rodríguez Erasmo y Otro. Especial Hipotecario Civil Expdllo. Girar Oficio. 2 Acdos. Núm. Exp. 541/2006.
Dessetec Desarrollo de Sistemas, S.A. de C.V. vs. Francisco Javier Torres Villalobos y Verónica Falcón Santillán. Especial Hipotecario Civil Autorizaciones. 1 Acdo. Núm. Exp. 1269/2009.
Díaz Mandujano Adriana y Díaz y Medina Claudio Roberto y Mandujano Ordóñez Virginia vs. Guerrero Rojas Jesús Alberto. Ord. Civil Apel. Preventiva. 7 Acdos. Núm. Exp. 847/2023 Tomo III.
Dorama Institución de Garantías, S.A. vs. Ocadio Ibaez Miguel Ángel. Especial Hipotecario Civil Cedula Sin Diligenciar. 1 Acdo. Núm. Exp. 643/2021.
Flores Castro Victoria vs. Cuitlahuac Flores Castro y Otro. Ord. Civil Cedula Sin Diligenciar. 1 Acdo. Núm. Exp. 277/2012.
Flores Hernández Armando vs. J. Jesús Hernández Barroquin y Otro. Ord. Civ. Notario Autoriza. 1 Acdo. Núm. Exp. 1089/2011.
Forte Mendoza Héctor Leopoldo vs. Seguros Banorte S.A. de C.V. Banco Mercantil del Norte S.A. de C.V. Institución de Banca Múltiple Grupo Financiero Banorte. Especial Hipotecario Civil Expdllo. Reservese. 1 Acdo. Núm. Exp. 307/2020.
Franco Berrocal Enrique vs. Morales Hernández Jesús Alejandro. Ejecutivo Mercantil Cedula Sin Diligenciar. 1 Acdo. Núm. Exp. 415/2024.
González Gama Rodrigo vs. Ingeniería de Marco S.A. de C.V. y González Heredia Ignacio su Sucesión y Pedraza Zavaleta Patricia Ángela. Ord. Civil Se Ordena Devolver Sobre Cerrado. 1 Acdo. Núm. Exp. 867/2023.
Gutiérrez Santes Felipe, Pablo Avelino de la Cruz Mendoza, Víctor Manuel Anaya y Guillermina Pérez Trujillo vs. Las Sucesiones de María Guadalupe Maldonado de Fajardo y María del Carmen Maldonado de Rubio. Ord. Civil 1 Acdo. Núm. Exp. 395/1997.
Hernández Vera Soledad vs. Hernández Piña Norma Berenice y Barreto Almaraz Luis. Ord. Civil Cedula Sin Diligenciar. 1 Acdo. Núm. Exp. 523/2024.
Instituto del Fondo Nacional de la Vivienda para los Trabajadores Infonavit vs. Moncada Ramírez Dafne Itzhel. Especial Hipotecario Civil Devolución Archivo. 1 Acdo. Núm. Exp. 513/2022.
Instituto del Fondo Nacional de la Vivienda para los Trabajadores Infonavit vs. Arturo Franco Flores vs. No. de Exp. del Juzgado 48° Civil. 958/2014. Especial Hipotecario Civil Cedula Sin Diligenciar. 1 Acdo. Núm. Exp. 1421/2018.
Instituto del Fondo Nacional de la Vivienda para los Trabajadores Infonavit vs. Marco Antonio Muñoz García. Especial Hipotecario Civil Devolución Archivo Doc. 1 Acdo. Núm. Exp. 1347/2018.
Instituto del Fondo Nacional de la Vivienda para los Trabajadores vs. Esquivel Velázquez Juan Miguel. Especial Hipotecario Civil Reconoce Personalidad- Requerimiento. 2 Acdos. en Expedientillo. Núm. Exp. 1521/2008.

SOLO CONSULTA

Instituto del Fondo Nacional de la Vivienda para los Trabajadores vs. Juan Manuel Badillo Verona. Especial Hipotecario Civil Cedula Diligenciada. 1 Acdo. Núm. Exp. 539/2014.

Instituto del Fondo Nacional de la Vivienda para los Trabajadores vs. Salvador Avelino Enríquez. Especial Hipotecario Civil No Tiene Personalidad. 1 Acdo. Núm. Exp. 673/2015.

Jiménez Leandro María vs. Desarrollos Inmobiliariaos Coapa S.A. de C.V. y Otros. Ord. Civil Expllo- Notario. 1 Acdo. Núm. Exp. 37/2017.

Martínez Farrugia Gerardo vs. Arrincon, S.A. de C.V. y Farrugia de Alba Alfredo. Ord. Civil Cedula Sin Diligenciar. 1 Acdo. Núm. Exp. 1251/1992 Tomo II.

Montepio Luz Saviñon, Institución de Asistencia Privada vs. Alberto Romero Sánchez. Ord. Civil Estarse. 1 Acdo. Núm. Exp. 269/2021.

Nacional Financiera Sociedad Nacional de Crédito Institución de Banca de Desarrollo en su Carácter de Fiduciaria del Fideicomiso Denominado como Fideicomiso de Arrendamiento Identificado en Los Registros de la Fiduciaria Con el Número 80730 vs. Mario Alberto Contreras Talamantes y Raquel Talamantes Juárez. Ord. Mercantil Exhibe Clg. 2 Acdos. Núm. Exp. 463/2019 Tomo II.

Nieto Arellano Carlos Albert vs. Gutiérrez Monroy María. Ord. Civil Cedula Sin Diligenciar. 1 Acdo. Núm. Exp. 395/2024.

Nr Finance México S.A. de C.V. vs. Gutiérrez Reyes Cecilia. Ejecutivo Mercantil Expllo, Estarse. 1 Acdo. Núm. Exp. 859/2022.

Orvañanos Buch María Isabel vs. De Carcer Ballesca Mariano y-o. Mariano de Carcer y Ballesca y de Carcer García Mariano. Juris. Voluntaria Civil Destrucción. 1 Acdo. Núm. Exp. 447/2024.

Osorio Anacleto Gregorio vs. Osorio Martínez Azucena y Titular del Gobierno del Distrito Federal y Director General del Registro Públicode la Propiedad y de Comercio de la Ciudad de México y Crisóstomo Vázquez María de Lourdes. Ord. Civil Ratificar. 1 Acdo. Núm. Exp. 501/2024.

Pantoja Saldaña María Griselda vs. González Sarmiento María Aurora, También Conocida como Ma. Aurora González Sarmiento. Ord. Civil Cedula Diligenciada. 1 Acdo. en Exhorto. Núm. Exp. 475/2024.

Pardo González Marte Octavio vs. Amador Cano Morales vs. No. de Exp. del Juzgado 48° Civil. 749/2014. Controversias de Arrendamiento Civil Se Cita para Sentencia. 1 Acdo. Núm. Exp. 65/2019.

Peña Martínez Juana vs. Nava Peña José Antonio. Medios Preparatorios Civil Cedula Sin Diligenciar. 1 Acdo. Núm. Exp. 461/2024.

Pretmex S.A. de C.V. Sofom Enr vs. Asociación Mexicana de Barberos y Barberias S.A. de C.V. y Lepe Durán Alejandro y Saldaña Cámara Antonio. Ejecutivo Mercantil Infonavit Informa. 1 Acdo. Núm. Exp. 265/2024.

Proyectos Adamantine S.A. de C.V. Sociedad Financiera de Objeto Múltiple Entidad Regulada vs. Ortiz Mendoza López Gloria. Especial Hipotecario Civil 1 Acdo. Núm. Exp. 65/2017 Tomo II.

Ramos Iturbide Araceli vs. Paredes Almaraz Héctor. Ejecutivo Mercantil Continua Surtiendo Efectos Suspensión. 1 Acdo. Núm. Exp. 549/2022.

Rebollo Morales Fátima Yazmín vs. Jerónimo Luis Buffo Niklison y Banco del Bajío, S.A., Institución de Banca Múltiple. Especial Hipotecario Civil No Ha Proveer. 1 Acdo. Núm. Exp. 889/2018.

Recuperación de Comercio Interior vs. Roberto Olvera Hernández. Especial Hipotecario Civil Expdllo. Girar Oficio. 1 Acdo. Núm. Exp. 397/2010.

Recuperación de Comercio Interior, S. de R. L. de C.V. vs. Rodríguez García Jorge. Especial Hipotecario Civil 2 Acdos. Núm. Exp. 103/2007 Tomo II.

Rodríguez Sollano Luis Enrique vs. Quiroz Gurrola Ivonne. Especial Hipotecario Civil Autorización. 1 Acdo. Núm. Exp. 455/2011.

Rubluo Parra Víctor Manuel vs. Mario Rosales Medina y Guadalupe Petra Contreras Ríos. Especial Mercantil Mercantil 2 Acdos. Núm. Exp. 63/2019 Tomo II.

Saad Enjure Eduardo vs. Castillo Pinto Gabriel Antonio y Pinto Paredes María Bertha Elia. Controversias de Arrendamiento Civil Extemporaneo. 1 Acdo. Núm. Exp. 399/2024.

Sánchez Fernández Juan Pablo vs. Carmona Ocaña Carla. Ord. Civil Cedula. 2 Acdos. Núm. Exp. 447/2023.

Sánchez Santos Guadalupe de Jesús vs. Fundación Antonio Haghenbeck y de la Lama I.A.P. Especial Mercantil Mercantil Exhiba Copias. 1 Acdo. Núm. Exp. 125/2024.

Santoyo Villaseñor Ramón Eduardo y También Conocido como Eduardo Santoyo Villaseñor vs. Santoyo Villaseñor María Laura y También Conocida como Laura Santoyo Villaseñor, su Sucesión. Ord. Civil Copias Ceritificadas. 1 Acdo. Núm. Exp. 313/2023.

Scotiabank Inverlat S.A. Institución de Banca Múltiple Grupo Financiero Scotiabank Inverlat vs. López Neri Claudia y Vázquez Andrade Víctor Francisco. Especial Hipotecario Civil 1 Acdo. Núm. Exp. 625/2021.

Scotiabank Inverlat S.A. Institución de Banca Múltiple Grupo Financiero Scotiabank Inverlat vs. Vilchez Ruíz David Iradier. Especial Hipotecario Civil Turnese a Sentencia. 1 Acdo. Núm. Exp. 749/2021.

Secreto. Ejecutivo Mercantil Requerimiento. 1 Acdo. Núm. Exp. 585/2024.

Secreto. Ejecutivo Mercantil Requerimiento. 1 Acdo. Núm. Exp. 587/2024.

Sistema Único de Autofinanciamiento S.A. de C.V. vs. Couoh Macías Guillermo Espartaco. Ejecutivo Mercantil Destrucción. 1 Acdo. Núm. Exp. 43/2022.

Sociedad Hipotecaria Federal Nacional de Crédito (S.N.C.), Institución de Banca de Desarrollo, Fiduciario Sustituto del Fondo de Oepración y Financiamiento Bancario a la Vivienda (Fovi) vs. María de Lourdes Martínez Villagómez. Esp. Hip. 1 Acdo. Núm. Exp. 621/2007.

Soluciones Cocrea Sapi de C.V. Sofom Ener vs. Casillas Hernández Raúl Octavio. Ejecutivo Civil 1 Acdo. Núm. Exp. 909/2023.

Sosa Pérez Guadalupe vs. Lazo Rodríguez Jonathan. Ejecutivo Mercantil Cedula Sin Diligenciar. 1 Acdo. Núm. Exp. 469/2024.

Soto López Rafael su Suceison vs. Vargas Delgado Luis Alfonso. Controversias de Arrendamiento Civil Destrucción. 1 Acdo. Núm. Exp. 45/2024.

Suárez González Araceli vs. Suárez Flores Gabriela Cecilia. Controversias de Arrendamiento Civil Cedula Sin Diligenciar. 1 Acdo. Núm. Exp. 525/2024.

Sánchez Pérez Miguel vs. López Hernández Carmen y Otro. Ord. Civ. Expdllo. Reservese. 2 Acdos. Núm. Exp. 2027/1995.

Tacos Beatriz Famosos Desde 1910 S.A. de C.V. y García Villaseñor Ricardo vs. Palacio de Hierro S.A. de C.V. y Procesadora de Alimentos Beatricita S.A. de C.V. y Sánchez Cañas Gustavo y Mancilla Colín Jorge Enrique y Reyes Cañas Rosalba. Medios Preparatorios Mercantil Ratificar. 2 Acdos. Núm. Exp. 527/2024.

Tu Casa Express S.A. de C.V. vs. Plascencia Hernández Julieta. Especial Hipotecario Civil Devolución Archivo- Una Sola Pieza de Autos. 1 Acdo. Núm. Exp. 897/2021.

Vallejo Álvarez Cristóbal vs. Vallejo Morales María del Rocío y Vallejo Morales Pedro Alberto y Vallejo Morales Arturo y Vallejo Morales Laura Alicia y Vallejo Morales Sandra. Ord. Civil Deberá Estarse. 2 Acdos. Núm. Exp. 1163/2023.

Vargas Yañes Leandro vs. Montiel Molina Lilia Francisca. Ord. Civil Cedula Diligenciada. 1 Acdo. en Exhorto. Núm. Exp. 543/2024.

Yunes Letayf Marcelle Jacqueline vs. Moreno Magaña Elizabeth Mercedes. Juris. Voluntaria Civil Se Desiste de la Instancia. 1 Acdo. Núm. Exp. 425/2024.

SENTENCIA INTERLOCUTORIA

Sociedad Hipotecaria Federal, I. B. D. Fiduciaria Sustituto en el Fideicomisio Fondo de Operación y Financiamiento Bancario a la Vivienda vs. Juan Manuel Alba Fraga y Otro. Especial Hipotecario Civil Sent. Interl. 1 Núm. Exp. 479/2010

LA SECRETARIA DE ACUERDOS
LIC. FERNANDA BELEM VALDIVIA TORRES

SECRETARÍA "B"
ACUERDOS DEL 31 DE MAYO DEL 2024

Administradora Fome 2 S de R.L. de C.V. vs. Campos Herrera Ma del Rosario. Especial Hipotecario Civil Prevención. 1 Acdo. Núm. Exp. 564/2024.

Banco Nacional del Ejército Fuerza Aérea y Armanda S.N.C. Institución de Banca de Desarrollo vs. Erik Sisneros Pérez. Especial Hipotecario Civil Expedientillo. 1 Acdo. Núm. Exp. 1640/2019.

Banco Santander México S.A. Institución de Banca Mulitple Grupo Financiero Santander México vs. González Arana Nancy. Providencias Precautorias Mercantil Prevención. 1 Acdo. Núm. Exp. 590/2024.

SOLO CONSULTA
SOLO CONSULTA
SOLO CONSULTA

Banco Santander México, S.A., Institución de Banca Múltiple Grupo Financiero Santander. y Banco Santander México, Sociedad Anónima, Institución de Banca Múltiple, Grupo Financiero Santander México, su Cesionaria Silrendel, Sociedad de Responsabilidad Limitada de Capital Variable, su Cesionaria Ag, Nor Inmobilliaria, Sociedad Anónima de Capital Variable, hoy Pérez Rodríguez Carolina Fabiana, su Cesionaria vs. Silvia Teresita Velasco Valdez. Especial Hipotecario Civil Expedientillo. 1 Acdo. Núm. Exp. 1006/2008 Tomo II.

BBVA México, Sociedad Anónima, Institución de Banca Múltiple, Grupo Financiero BBVA México. antes BBVA Bancoemr S.A. Institución de Banca Múltiple Grupo Financiero BBVA Bancomer vs. Sonia González Cortés. Especial Hipotecario Civil Turnese. 1 Acdo. Núm. Exp. 1594/2019.

Bonilla Barriaga Martha Guadalupe vs. Trujillo Tentle Juan. Ord. Civil Turnese. 1 Acdo. Núm. Exp. 980/2022.

Ci Banco S.A. Institución de Banca Múltiple, en su Carácter de Fiduciario en el Fideicomiso Número F/00430 vs. Rebeca Martínez Regalado. Especial Hipotecario Civil Turnese. 1 Acdo. Núm. Exp. 832/2016.

Divimex Es Cristal S.A. de C.V. vs. Arco Soluciones Inmobiliarias S.A. de C.V. y Otros. Ord. Civil Turnese. 1 Acdo. Núm. Exp. 1150/2017 Tomo II.

Grupo Papelero Gutiérrez S.A. de C.V. vs. Zamora Silva Yolanda y Gutiérrez Zamora Yolanda. Controversias de Arrendamiento Civil Rebeldía. 2 Acdos. Núm. Exp. 336/2023.

Hernández Audelo Alberto vs. Mendoza Javier. Ord. Civil Turnese. 1 Acdo. Núm. Exp. 798/2021 Providencias Precautorias.

Intermediación Inmobiliaria Gutza, Sociedad Anónima de Capital Variable. antes Banco Mercantil del Norte S.A. Institución de Banca Múltiple Grupo Financiero Banorte vs. Santamaría Cruz Alejandra Grelia. Especial Hipotecario Civil Autorización. 1 Acdo. Núm. Exp. 472/2022.

Jesús Alberto Flores Garduño antes Scotiabank Inverlat S.A. Institición de Banca Múltiple Grupo Financiero Scotiabank Inverlat vs. Héctor Guzmán Ramírez. Especial Hipotecario Civil No Ha Lugar. 1 Acdo. Núm. Exp. 1178/2018.

López Muñoz Marcelo Eduardo vs. Trinidad Miguel Campuzano Martínez. Ejecutivo Mercantil Incidente. 1 Acdo. Núm. Exp. 168/2019.

Lozano Álvarez Arturo vs. Óscar Erasmo Núñez y Ma. del Consuelo Patricia Longoria Cid. Especial Hipotecario Civil Sala Devuelve. 1 Acdo. Núm. Exp. 1022/2009 Tomo V.

Martínez Valverde Guillermo Salvador vs. García Landa Humberto. Ord. Civil Ratificar. 2 Acdos. Núm. Exp. 146/2023.

Mendoza Fernández Mario vs. Luz María Laisequilla Senties su Sucesión y /O. Ord. Civil Una Vez Que. 3 Acdos. Núm. Exp. 996/2003.

Mercado Angulo Carlos Arturo vs. Maribel Santamaría Santiago. Ord. Civil Exh. Diligenciado. 1 Acdo. Núm. Exp. 392/2019 Tomo II.

Moncada Sánchez Antonio vs. Carlos Alfredo Gutiérrez Banda y Operadora de Hospitales Gtm, S.A. P. I. de C.V. Ord. Civil Turnese. 1 Acdo. Núm. Exp. 136/2020 Tomo III.

Morales Zaragoza Bibiana Laura (Cesionaria de Zwirn/Latam Partnes México S. de R. L. de C.V.) vs. Rafael Cruz Millán. Especial Hipotecario Civil Manifestaciones. 1 Acdo. Núm. Exp. 1118/1997 Tomo III.

Navarrte Marines Emeterio vs. Navarrete Marines Marco. Controversias de Arrendamiento Civil Turnese. 1 Acdo. Núm. Exp. 1276/2023.

Navistar Financial S.A. de C.V. Sociedad Financiera de Objeto Múltiple Entidad Regulada vs. Autotanque Jaguares S.A. de C.V. y Luis Miguel Olvera Rabledo. Ejecutivo Mercantil Autorización. 1 Acdo. Núm. Exp. 728/2019.

Nr Finance México S.A. de C.V. vs. García Gaona Enriqueta Rosalba. Ejecutivo Mercantil Expedientillo. 2 Acdos. Núm. Exp. 234/2024.

Nunez Méndez Verónica vs. Supervia Comercializadora S.A. de C.V. y Cabrera Hernández Lilia. Controversias de Arrendamiento Civil Expedientillo. 1 Acdo. Núm. Exp. 260/2018.

Ramírez Juárez Hilarión Esteban vs. Saucedo Mondragón Leopoldo. Ord. Civil Razón Actuarial. 1 Acdo. Núm. Exp. 444/2022.

Rodríguez Sánchez Carlos Alejandro vs. Ramírez Macías Liliana Patricia. Ejecutivo Civil Aud. Citación para Sentencia. 1 Acdo. Núm. Exp. 1180/2023.

Rojas Guerra Daniel vs. Tovias Vázquez Carlos Enrique. Ord. Civil Audiencia. 1 Acdo. Núm. Exp. 296/2023.

Scrap 11 Sociedad de Responsabilidad Limitada de Capital Variable vs. Luis Gerardo Briseño Padilla. Especial Hipotecario Civil Estarse. 2 Acdos. Núm. Exp. 1550/2019.

Secreto. Ejecutivo Mercantil Razón Actuarial. 1 Acdo. Núm. Exp. 1348/2023.

Secreto. Ejecutivo Mercantil Prevención. 1 Acdo. Núm. Exp. 578/2024.

Secreto. Ejecutivo Mercantil Prevención. 1 Acdo. Núm. Exp. 580/2024.

Secreto. Ejecutivo Mercantil Prevención. 1 Acdo. Núm. Exp. 586/2024.

Secreto. Ejecutivo Mercantil Prevención. 1 Acdo. Núm. Exp. 588/2024.

Segura Rangel, su Sucesión José Francisco vs. Bautista Guerrero Marco Antonio. Controversias de Arrendamiento Civil Turnese. 1 Acdo. Núm. Exp. 280/2023.

Servicios Medioambientales del Sureste S. C vs. Tradeco Infraestructura S.A. de C.V. Providencias Precautorias Mercantil No Ha Lugar. 1 Acdo. Núm. Exp. 140/2015 Tomo II.

Sun Digital S.A. de C.V. vs. Karman Crow S.A. de C.V. y Cuervo Amador Juan Manuel. Ejecutivo Mercantil Turnese. 1 Acdo. Núm. Exp. 290/2024.

Téllez Méndez Florencia vs. Sánchez Merlos Carlos Alberto y Trujillo Palacio Antonio y Lozada Beltrán Martha. Ord. Civil Exh. Dada Cuenta Remitir. 1 Acdo. en Exhorto. Núm. Exp. 526/2024.

NO PUBLICADOS

Fundary Sapi de C.V. vs. Bodegas de Exquitlan S.A. de C.V. Especial Hipotecario Civil Se Deja Sin Efectos Citación. 1 Acdo. Núm. Exp. 908/2019.

SENTENCIAS DEFINITIVAS DEL 31 DE MAYO DEL 2024
NO PUBLICADOS

Rodríguez López María Esmeralda vs. Bimbo, S.A. de C.V., Ramón Gerardo Lagunes Pacheco e Ismael Zavala Cruz. Ord. Civil Sent. Def. no Publ. del 21 de Mayo del 2024 1 Núm. Exp. 288/2020 Tomo Ii

LA SECRETARIA DE ACUERDOS
LIC. IRENE MIRIAM MEJÍA HERNÁNDEZ

VIGÉSIMO NOVENO DE LO CIVIL

SECRETARÍA "A"
ACUERDOS DEL 31 DE MAYO DEL 2024

Aguilar Méndez María Guadalupe vs. Salazar Tapia Felipe su Sucesión y Noguez León Juan y Registro Público de la Propiedad y de Comercio de la Ciudad de México. Ord. Civil Acuerdo. 2 Acdos. Núm. Exp. 957/2023.

Álvarez Carrasco Faustino vs. Ramírez Carrasco Eduardo Antonio y Varela Santillán Lidia Guadalupe. Ord. Civil 1 Acdo. en Exhorto. Núm. Exp. 453/2024.

Banco Mercantil del Norte, S.A., Institución de Banca Múltiple, Grupo Financiero, Banorte vs. Álvarez Abad Arturo. Especial Hipotecario Civil Acuerdo. 1 Acdo. Núm. Exp. 1267/2012.

Banco Regional S.A. Bim Grupo Financiero Banregio vs. López Ramírez Vianett Berenice. Ejecutivo Mercantil Acuerdo. 1 Acdo. Núm. Exp. 477/2024.

Banco Santander México S.A. Institución de Banca Múltiple Grupo Financiero Santander México vs. Elmeca Sociedad Anónima de Capital Variable y García Funtanet Gloria Alejandra y Márquez Ramírez Isidro Guillermo y Camacho Licona María de Jesús. Ejecutivo Mercantil Acuerdo. 1 Acdo. Núm. Exp. 305/2023.

Banco Ve por más S.A. Institución de Banca Múltiple Grupo Financiero Ve por más vs. Distribuidora de Acumuladores y Servicios Gl S.A. de C.V. y García Ledesma Francisco y García Ledesma José de Jesús. Ejecutivo Mercantil Acuerdo. 1 Acdo. Núm. Exp. 879/2023.

Banco del Bajío S.A. Institución de Banca Múltiple vs. Rodríguez Jiménez José Andrés y Covarrubias Espinoza Araceli. Especial Hipotecario Civil Acuerdo. 2 Acdos. Núm. Exp. 1251/2018 Tomo II.

Bracamontes Mariño Emma Cristina vs. De la Rosa Gómez Rocío. Controversias de Arrendamiento Civil Acuerdo. 1 Acdo. Núm. Exp. 1271/2022.

SOLO CONSULTA

Briseño Badillo Moisés vs. Ramos Muñiz Javier y Díaz Merlin Alicia y Director del Registro Público de la Propiedad y de Comercio de la Ciudad de México. Ord. Civil Acuerdo. 1 Acdo. Núm. Exp. 1357/2022.

Camacho González Ma del Rosario vs. Castañeda Sánchez Silvia. Juris. Voluntaria Civil Admisión. 1 Acdo. Núm. Exp. 579/2024.

Castro Loyola Jorge Antonio y Orozco Ortiz Norma Sonia vs. Condominio Mimosas Número 86 a Través de su Administrador Sistemas Integrales de Administración y Mantenimiento, S. C. (Siam), Campillo Calvete Eduardo y Vaquero R. Norma. Ord. Civil Acuerdo. 1 Acdo. Núm. Exp. 325/2021.

Cervantes Flores María Crescenciana vs. Del Olmo Vda. de Vázquez Micaela y Vázquez del Olmo José y Vázquez del Olmo Arnulfo y Vázquez del Olmo Hermilo. Ord. Civil Acuerdo. 1 Acdo. Núm. Exp. 813/2021.

Ci Banco S.A. Institución de Banca Múltiple en su Carácter de Fiduciario en el Fideicomiso Número F/00782 vs. Jaimes Placido Ana María. Especial Hipotecario Civil Acuerdo. 1 Acdo. Núm. Exp. 1468/2009.

Ci Banco Sociedad Anónima Institución de Banca Múltiple en su Carácter de Fiduciario del Fideicomiso Número Cib 3694 en Favor de Tangerine Pomelo Group Sapi de C.V. antes Mexarrend Sapi de C.V. vs. Matinez Olguín Claudia y Zermeño Medina Miguel. Ejecutivo Mercantil Acuerdo. 1 Acdo. Núm. Exp. 943/2023.

Ci Banco Sociedad Anónima, Institución de Banca Múltiple, en su Carácter de Fiduciario del Fideicomiso Número F/01011 vs. Jiménez Gómez Luis Alberto y Otra. Ord. Mercantil Acuerdo. 1 Acdo. Núm. Exp. 507/2006.

Dávalos Barragán Cristina como Cesionaria de Banco Mercantil del Norte, S.A., como Cedente vs. Morales Hilario Julio Alejandro. Especial Hipotecario Civil Acuerdo. 1 Acdo. Núm. Exp. 699/2018.

Díaz García Consuelo y Ortega Díaz Mariana y Ortega Díaz Celia y Ortega Díaz Gabriela y Ortega Díaz Hugo Enrique vs. Ortega Camacho Gustavo Javier. Ord. Civil Acuerdo. 1 Acdo. Núm. Exp. 347/2023.

Doval Vidal Eduardo vs. Vilas Durán José y Cortizo Iglesias Luis. Ejecutivo Mercantil Acuerdo. 2 Acdos. Núm. Exp. 565/2019.

García Hernández Francisco vs. Casariego González Vicente y Hefferman Jaime de Casariego María Teresa y Asociación Hipotecaria Mexicana S.A. de C.V. hoy Sociedad Hipotecaria Federal Scn. Ord. Civil Acuerdo. 1 Acdo. Núm. Exp. 299/2024.

García Medina Jesús Alejandro como Cesionario de Cibanco S.A. Institución de Banca Múltiple en su Carácter de Fiduciario del Fideicomiso Irrevocable Número F/00026 como Cedente vs. Hernández Sánchez Arturo. Ord. Civil Acuerdo. 1 Acdo. Núm. Exp. 873/2003 Tomo II.

Gutiérrez Sánchez Saúl Eduardo vs. Green Hills Sc. Ord. Civil Acuerdo. 1 Acdo. Núm. Exp. 1015/2019.

Hernández Castillo Luis Enrique vs. Hernández Morales José Javier y Morales Ortiz Julieta. Ord. Mercantil Acuerdo. 1 Acdo. Núm. Exp. 583/2023.

Hernández Romero Amalia Rufina vs. Reyes Ávalos Susana y Otros. Ord. Civil Acdo. mal Publ. del 29/05/24. 1 Acdo. Núm. Exp. 629/2018.

Inmobiliaria Maximiliano S.A. de C.V. vs. Romero Cárdenas Antonia. Juris. Voluntaria Civil Acuerdo. 1 Acdo. Núm. Exp. 457/2024.

Instituto del Fondo Nacional de la Vivienda para los Trabajadores (Infonavit) vs. Vega Olvera Florina. Especial Hipotecario Civil Acuerdo. 1 Acdo. Núm. Exp. 807/2013.

Instituto del Fondo Nacional de la Vivienda para los Trabajadores Infonavit vs. Rojas Montiel Juana Olimpia y Espinosa Yáñez José Martín. Especial Hipotecario Civil Acuerdo. 1 Acdo. Núm. Exp. 501/2022.

Instituto del Fondo Nacional de la Vivienda para los Trabajadores Infonavit vs. Venancio Nava Filiberto. Especial Hipotecario Civil 1 Acdo. Núm. Exp. 569/2024.

Jiménez Monfil Crescencio Antonio vs. Arellano López Miguel Fernando y Otro. Especial Hipotecario Civil Acuerdo. 1 Acdo. Núm. Exp. 605/2005.

Juárez Guerrero Sandra vs. Barajas Gamiño Isabel. Ord. Civil Acuerdo. 1 Acdo. Núm. Exp. 1125/2019.

Latorre Valero Juan Enrique vs. Contell Desarroladores S.A. de C.V. Ord. Civil 1 Acdo. en Exhorto. Núm. Exp. 495/2024.

López Martínez Luis Alfredo vs. C. Director General del Registro Público de la Propiedad y del Comercio de la Ciudad de México. Ord. Civil Acuerdo. 1 Acdo. Núm. Exp. 323/2018.

Muñoz Farruz Virginia Adela Josefa su Sucesión vs. Correa Herrera Ismael. Controversias de Arrendamiento Civil Admisión. 1 Acdo. Núm. Exp. 577/2024.

Muñoz Molina Juana vs. Loyola Chiman José de Jesús. Controversias de Arrendamiento Civil Acuerdo. 1 Acdo. Núm. Exp. 1295/2023.

Nacional Financiera, Sociedad Naciona de Crédito, Institución de Banca de Desarrollo, en su Carácter de Fiduciaria del Fideicomiso Irrevocable Identificado Con el Número 80730 vs. Coprint S.A. de C.V. y Bojalil Durán Víctor Manuel y Durán de la Vega Margarita. Ord. Mercantil mal Publ. del 30 de Mayo del 2024. 1 Acdo. en Otros. Núm. Exp. 121/2019 Tomo II.

Palacios Martínez César vs. Alvarado Corona Dolores. Tercerías Civil Acuerdo. 1 Acdo. Núm. Exp. 1973/2009.

Préstamos Felices en 15 Minutos S.A. de C.V. Sofom Enr vs. Fonseca Hernández Patricia. Ejecutivo Mercantil mal Publ. de su Fecha. 1 Acdo. Núm. Exp. 219/2023.

Reséndiz Romero Bertha vs. Ramos Martínez Roberto. Controversias de Arrendamiento Civil Acuerdo. 1 Acdo. Núm. Exp. 1259/2022.

Reyes Eguiza María Magdalena vs. Vera Domínguez José Humberto su Sucesión y Vera Díaz Eduardo. Ord. Civil Acuerdo. 1 Acdo. Núm. Exp. 441/2024.

Reyes Peral María Virginia vs. Velázquez Flores María de Jesús. Controversias de Arrendamiento Civil Acuerdo. 1 Acdo. Núm. Exp. 1265/2023.

Secreto. Ejecutivo Mercantil Acuerdo. 1 Acdo. Núm. Exp. 223/2023.

Secreto. Ord. Civil Prevención. 1 Acdo. Núm. Exp. 573/2024.

AUDIENCIA

Etcheverri y Beltrán Mario Armando vs. Quintero Munguía Adriana y Miranda Alvarado María Eugenia y López Lira Ana María y Martínez Vázquez Mauro y Ruíz Miranda María de Lourdes y Ruíz Pérez Mario y Zaldívar Soto Rafael Ángel y Quintero Munguía Hugo y Popocatl Herrera Leticia y Popocatl Herrera Jesús y Quintero del Olmo Carlos y Herrera Guerrero Estela y Pérez Carmona María Ernestina y Talavera Pérez Sandro y Romo Rosa María y Castillo Reyes Araceli y Martínez Solano María y Reyes García Gustavo. Aud. Actos Prejudiciales Civil. 1 Audiencia. Núm. Exp. 245/2023.

García de Sánchez Catalina y García Quiroz Catalina vs. Mérida Barrueta Susana. Aud. Ord. Civil. 1 Audiencia. Núm. Exp. 705/2023.

EL SECRETARIO DE ACUERDOS
LIC. JUAN DE LA CRUZ ROSALES CHI

SECRETARÍA "B"
ACUERDOS DEL 31 DE MAYO DEL 2024

Abinsa S.A. de C.V. y Maquilacero S.A. de C.V. vs. Ci Banco, S.A., Institución de Banca Múltiple y Ci Casa de Bolsa, S.A. de C.V. Providencias Precautorias Mercantil Acuerdo. 1 Acdo. Núm. Exp. 714/2023 Tomo II.

Alva Bucio Mónica Claudia vs. Hernández Hernández Patricia y Flores Herandez Claudia. Ord. Civil 1 Acdo. Núm. Exp. 1310/2022.

Ave Ravs S.A. de C.V. vs. Ávila Fernández José Eduardo. Ejecutivo Mercantil 1 Acdo. Núm. Exp. 386/2021 Tomo III.

Chávez Ramírez Ma. Carmen vs. Díaz Pugibet Pablo. Ord. Civil 2 Acdos. en Exhorto. Núm. Exp. 480/2024.

Csck 12 México I, Sociedad de Responsabilidad Limitada de C.V. vs. Paredes Quiroz Ángel Eduardo y Duron Rodríguez Ana Lilia. Especial Hipotecario Civil 1 Acdo. en Exhorto. Núm. Exp. 514/2024.

Delgado Martínez Miguel vs. Banco Mercantil del Norte S.A. Institución de Banca Múltiple Grupo Financiero Banorte. Ord. Mercantil 1 Acdo. Núm. Exp. 568/2024.

Durán Parra Blanca y Durán Parra Javier vs. Martínez Acosta Marcos Eduardo. Juris. Voluntaria Civil 1 Acdo. Núm. Exp. 566/2024.

Gómez Hernández Guillermo vs. Álvarez Fagoaga Ricardo. Especial Hipotecario Civil 1 Acdo. en Exhorto. Núm. Exp. 442/2024.

Hernández Sosa J. Roberto vs. Hipotecaria su Casita, Sociedad Anónima de Capital Variable, Sociedad Financiera de Objeto Limitado. Ord. Civil Admisión. 1 Acdo. en Exhorto. Núm. Exp. 564/2024.

Ingram Micro México S.A. de C.V. vs. Sanjivan S.A. de C.V., Cisneros Carreño Alicia y Cabrera Cisneros Alfredo. Ejecutivo Mercantil Acuerdo. 1 Acdo. Núm. Exp. 522/2019.

SOLO CONSULTA
SOLO CONSULTA
SOLO CONSULTA

Instituto del Fondo Nacional de la Vivienda para los Trabajadores (Infonavit) vs. Morales Olivares y Otra Arturo. Especial Hipotecario Civil 1 Acdo. Núm. Exp. 1250/2022.

Nr Finance México Sociedad Anónima de Capital Variable Sociedad Financiera de Objeto Múltiple Entidad Regulada (En Lo Sucesivo Nrfm) vs. Muñoz Ledezma María del Carmen. Ejecutivo Mercantil Acuerdo. 1 Acdo. Núm. Exp. 174/2023.

Rayek Khabie Lisette vs. Jajati Dabul Isaac. Ejecutivo Mercantil 1 Acdo. Núm. Exp. 1156/2019.

Secreto. Providencias Precautorias Civil 1 Acdo. Núm. Exp. 412/2024.

Secreto. Ejecutivo Mercantil 1 Acdo. Núm. Exp. 556/2024.

Secreto. Ejecutivo Mercantil 1 Acdo. Núm. Exp. 576/2024.

Secreto. Ejecutivo Mercantil 1 Acdo. Núm. Exp. 582/2024.

MAL PUBLICADOS

Secreto. Especial Hipotecario Civil Acuerdo. 1 Acdo. Núm. Exp. 572/2024.

Secreto. Ejecutivo Mercantil Acuerdo. 1 Acdo. Núm. Exp. 80/2024.

NO PUBLICADOS

Banco Santander México S.A. Institución de Banca Múltiple Grupo Financiero Santander México vs. Ruenes Galguera Ana Mónica y-o. Ord. Civil no Publ. del 30- 05- 24. 1 Acdo. en Exhorto. Núm. Exp. 526/2024.

Fernández de Córdova Aguilar Rosa María. Juris. Voluntaria Civil Acuerdo. 1 Acdo. Núm. Exp. 898/2023.

Fraga Quiroz María Gloria y Gutiérrez Gómez José Adrián Jesús vs. Sánchez Navarro Peón Juan y Huerta Casillas Rodolfo. Ord. Civil no Publ. del 31- 05- 24. 1 Acdo. en Exhorto. Núm. Exp. 558/2024.

Instituto del Fondo Nacional de la Vivienda para los Trabajadores vs. Barrón Almanza Rosa. Especial Hipotecario Civil 2 Acdos. Núm. Exp. 374/2023.

AUDIENCIA

Instituto del Fondo Nacional de la Vivienda para los Trabajadores (Infonavit) vs. Díaz Flores Eliseo. Especial Hipotecario Civil. 1 Audiencia. Núm. Exp. 742/2021.

Instituto del Fondo Nacional de la Vivienda para los Trabajadores vs. Carrillo Montiel Héctor y Nájera Candelario Jesica Alejandra. Aud. de Ley Especial Hipotecario Civil. 1 Audiencia. Núm. Exp. 464/2021.

LA SECRETARIA DE ACUERDOS
LIC. LUZ MARIANA GRANADOS GUTIÉRREZ

TRIGÉSIMO DE LO CIVIL

SECRETARÍA "A"
ACUERDOS DEL 31 DE MAYO DEL 2024

Ace Fianzas Monterrey, S.A., hoy su Cesionaria Eloísa Susana Carrillo Villa y Susana Alejandra Pérez Pastrana vs. Baltazar Malagón Ávila. Ejecc. de Garantías Otorgadas Mediante Prenda Sin Transmisión de Pos. y Fideicomiso de Garantía (Procedimiento Judicial) Mercantil 1 Acdo. Núm. Exp. 263/2013 Tomo II.

Ace Fianzas Monterrey, S.A., hoy su Cesionaria Eloísa Susana Carrillo Villa y Susana Alejandra Pérez Pastrana vs. Baltazar Malagón Ávila. Ejecc. de Garantías Otorgadas Mediante Prenda Sin Transmisión de Pos. y Fideicomiso de Garantía (Procedimiento Judicial) Mercantil 2 Acdos. Núm. Exp. 263/2013 Tomo III.

Agros González, Sociedad de Producción Rural de Responsabilidad Limitada. Ord. Civil Amparo 1999- 23. 1 Acdo. en Amparo. Núm. Exp. 1999/2023 Amparo 1999/2023 Promov. por Agros González, Sociedad de Producción Rural de Responsabilidad Limi.

Armenta García Jesús y Otro vs. Sociedad Hipotecaria Federal, Sociedad Nacional de Crédito, Institución de Banca de Desarrollo. Exhortos Civil 1 Acdo. en Exhorto. Núm. Exp. 579/2024.

Autofinanciamiento México, Sociedad Anónima vs. Martha Leticia Sierra Espinosa de Los Monteros También Conocida como Martha L. Sierra de Los Monteros. Especial Hipotecario Civil Acdo. Secc. de Ejecución. 1 Acdo. en Seccion_De_Ejecución. Núm. Exp. 1241/2019 Secc. de Ejecución.

Banco Invex, Sociedad Anónima, Institución de Banca Múltiple, Invex Grupo Financiero Fiduciario Unicamente en su Carácter de Fiduciario del Fideicomiso Número 1301 vs. López Neriz José. Especial Hipotecario Civil Acdo. Expedientillo. 1 Acdo. en Expedientillo. Núm. Exp. 1323/2018.

Banco Mercantil del Norte, S.A., Institución de Banca Múltiple, Grupo Financiero Banorte vs. Delicias de Nuez, S.A. de C.V., Alejandro Ruvalcaba Licón, Pedro Ruvalcaba Plascencia, Quality Pecans Shelling Company, S.A. de C.V., Carmen Ileana Licón García y Brenda Aneett Ruvalcaba Licón. Ord. Mercantil 1 Acdo. Núm. Exp. 817/2013 Tomo III.

Banco Mercantil del Norte, S.A., Institución de Banca Múltiple, Grupo Financiero Banorte vs. Delicias de Nuez, S.A. de C.V., Alejandro Ruvalcaba Licón, Pedro Ruvalcaba Plascencia, Quality Pecans Shelling Company, S.A. de C.V., Carmen Ileana Licón García y Brenda Aneett Ruvalcaba Licón. Ord. Mercantil 2 Acdos. Núm. Exp. 817/2013 Tomo IV.

Banco del Ahorro Nacional y Servicios Financieros, Sociedad Nacional de Crédito, Institución de Banca De Desarrollo Actualmente Banco del Bienestar, Sociedad Nacional de Crédito, Institución de Banca de Desarrollo vs. Proyecto Coincidir, S.A. de C.V. S. F. P. y Carlos Francisco Obregón Millán. Proced. Judicial de Ejecc. de Garantía Otorgada Mediante Prenda Sin Transmisión de Pos. Mercantil Acdo. Expedientillo. 1 Acdo. en Expedientillo. Núm. Exp. 787/2018 Expedientillo.

Bankaool, S.A., Institución de Banca Múltiple vs. Julio César Rivera Fosado y Mónica Yolanda Rabadán Carballo. Especial Hipotecario Civil Expdllo. de Amparo 1808- 23- Viii- A. 2 Acdos. en Amparo. Núm. Exp. 667/2016 Amparo 1808/2023- Iii- a Promov. por Mónica Yolanda Radaban Carballo.

BBVA Bancomer S.A. Inst. de Bca. Mult. Gpo. Finan. BBVA Bancomer y Otro vs. Misiones de Casa Real S.A. de C.V. y Otro. Ord. Civil Amparo 739- 23. 1 Acdo. en Amparo. Núm. Exp. 599/2009 Amparo 739/2023 Promov. por Espinosa Escandón Escandón.

BBVA Bancomer S.A. Institución de Banca Múltiple Grupo Financiero BBVA Bancomer antes Hipotecaria Nacional, S.A. de C.V. Sociedad Financiera de Objeto Múltiple, Entidad No Regulada, Grupo Financiero BBVA Bancomer hoy su Cesionaria Banco Mercantil del Norte, Sociedad Anónima, Institución de Banca Múltiple, Grupo Financiero Banorte vs. Estela Flores Barragán. Especial Hipotecario Civil 1 Acdo. Núm. Exp. 1227/2018.

Carapia Escobar Juan Manuel vs. Flores Campos María Julia. Ord. Civil 1 Acdo. Núm. Exp. 463/2024.

Construcciones y Electrificaciones Maja S.A. de C.V. vs. Grupo Industrial Maya S.A. de C.V. Ejecutivo Mercantil 2 Acdos. Núm. Exp. 825/2018.

Cortés Castro Odilón vs. Vlastimila Zuklin Stangel Quien También Usa el Nombre de Vlastimila Zuklin Stangel Vda. de Otahal Velesik. Ord. Civil Amparo 369- 21. 2 Acdos. en Amparo. Núm. Exp. 177/2019 Amparo 369- 21 Promov X Jorge Sevilla Balanzario.

Fernández Buenrostro Érika Judith vs. Fernández y Gutiérrez Jaime Javier. Ord. Civil 1 Acdo. Núm. Exp. 1325/2023.

Gómez García Lidia su Sucesión y García Gómez Miguel Ángel su Sucesión y García Pérez Faustino su Sucesión vs. García Gómez Felipe de Jesús y Reyes González Alfredo. Juris. Voluntaria Civil 1 Acdo. Núm. Exp. 575/2024.

Guerra Martínez Raquel vs. González Romero Chistian. Ejecutivo Mercantil 1 Acdo. Núm. Exp. 869/2023.

Hernández Regnier Silvia Gloria vs. Hernández Regnier Luis Antonio y Guardado Tirado Mónica. Ord. Civil 1 Acdo. Núm. Exp. 723/2022.

Hernández Regnier Silvia Gloria vs. Hernández Regnier Luis Antonio y Guardado Tirado Mónica. Ord. Civil Amparo 1268- 23. 1 Acdo. en Amparo. Núm. Exp. 723/2022 Amparo 1268/2023 Promov. por Luis Antonio Hernández Reigener.

Hot Spot del Caribe S.A. de C.V. vs. General Datacomm de México S.A. de C.V. y Otro. Exhortos Civil 1 Acdo. en Exhorto. Núm. Exp. 577/2024.

Karam López Tania Haydee vs. Crédito Inmobiliario S.A. de C.V. Sofom Enr y Condominio Torre Altamira y Torre Altamira S.A. de C.V. y Registro Público de la Propiedad y del Comercio de la Ciudad de México. Ord. Civil 2 Acdos. Núm. Exp. 857/2023.

López Hernández Dulce Anainn y Morales Puebla Amaury Ituriel vs. Grez Arteaga Brayan y Qualitas Compañía de Seguros S.A. de C.V. Ord. Civil no Publ. del 29 de Mayo del 2024 Expedientillo. 2 Acdos. en Expedientillo. Núm. Exp. 1343/2022 Expedientillo.

Martínez Alcántara Beatriz Elba vs. Director del Registro Público de la Propiedad y del Comercio de la Ciudad de Querétaro y Otros. Exhortos Civil 1 Acdo. en Exhorto. Núm. Exp. 555/2024.

Martínez Garduño Alejandro vs. Aguilar Morales Elena y Director General del Registro Público de la Propiedad y de Comercio de la Ciudad de México. Ord. Civil 1 Acdo. Núm. Exp. 525/2024.

SOLO CONSULTA
SOLO CONSULTA
SOLO CONSULTA

Montoya Hernández Silvia vs. Santos Ramírez Erasmo Juan. Ejecutivo Mercantil 1 Acdo. en Tercería. Núm. Exp. 457/2019 Tercía Excl. de Dominio.

Pérez Paat María Petrona Asunción vs. Gómez Pérez Fernando Eugenio. Ord. Civil 5 Acdos. Núm. Exp. 653/2023.

Rodríguez Zamora María Guadalupe vs. Valadez Rodríguez Silvia y Valadez Rodríguez Virginia y Valadez Rodríguez Irma. Ord. Civil 2 Acdos. Núm. Exp. 53/2024.

Roldán Roldán Sergio vs. Esther Caballero Rosales, También Conocida como Esther Caballero de Nava También Conocida como Esther Caballero R. y C Director del Registro Público de la Propiedad y del Comercio de la Ciudad de México. Ord. Civil Amparo 23- 24. 2 Acdos. en Amparo. Núm. Exp. 217/2023 Amparo 23/2024 Promov. por Esther Caballero Rosales.

Secreto. Ejecutivo Mercantil 1 Acdo. Núm. Exp. 505/2024.

Secreto. Providencias Precautorias Civil 1 Acdo. Núm. Exp. 551/2024.

Secreto. Ejecutivo Mercantil Amparo D. C. 220- 24. 1 Acdo. en Amparo. Núm. Exp. 67/2024 Amparo Directo Promov. por Celetem S.A. de C.V. Sofom E. R D. C. 220/2024.

Secreto. Ejecutivo Mercantil Acdo. Expedientillo. 1 Acdo. en Expedientillo. Núm. Exp. 955/2023.

Siller García Ana Paula vs. Román Félix Siller Morales. Ejecutivo Mercantil 2 Acdos. Núm. Exp. 859/2012.

Sociedad Limitada de Los Activos de Gramercy, S. de R. L. de C.V. vs. María Juana Isabel Rodríguez Chichino y Andrés Alejandro García Martínez. Ord. Mercantil Acuerdo. 1 Acdo. Núm. Exp. 821/2008.

Toyota Financial Services México S.A. de C.V. vs. Cortés Sánchez José Guadalupe. Ejecutivo Mercantil Acdo. Expedientillo. 1 Acdo. en Expedientillo. Núm. Exp. 49/2024.

Zúñiga Cuéllar Daniel vs. Bustamante Barrera René y Bustamante Barrera Carolina. Ord. Civil Acuerdo. 2 Acdos. Núm. Exp. 491/2024.

SENTENCIA INTERLOCUTORIA

Palacio Pizano Juan Carlos vs. Pérez Navarro Bricia. Ord. Civil Sent. Interl. del 31 de Mayo del 2024 1 Núm. Exp. 69/2024.

LA SECRETARIA DE ACUERDOS
LIC. ALEJANDRA EDUWIGES MARTÍNEZ LOZADA

SECRETARÍA "B"
ACUERDOS DEL 31 DE MAYO DEL 2024

Alimentos Artesanales Lara Cárdenas, S.A. de C.V. vs. Arrendadora Taxqueña, S.A. de C.V. Controversias de Arrendamiento Civil Acuerdo. 1 Acdo. Núm. Exp. 550/2016.

Alpuche Marrufo Efraín vs. Geydi Armida Encalada Hernández. Especial Hipotecario Civil Acuerdo. 2 Acdos. Núm. Exp. 504/2007 Tomo II.

Arrendadora y Factor Banorte S.A. de C.V., Sociedad Financiera de Objeto Múltiple Entidad Regulada, Grupo Financiero Banorte vs. Héctor Esteban Monroy Aguillon y Otra. Especial Hipotecario Civil 1 Acdo. Núm. Exp. 246/2003 Tomo II.

Banco Mercantil del Norte, S.A., Institución de Banca Múltiple, Grupo Financiero Banorte vs. Aguirre Tlapa Julián hoy Julián Santana López. Especial Hipotecario Civil Amparo D. C. 390- 24. 1 Acdo. en Amparo. Núm. Exp. 392/2020 A. D. 390 Promov. X Banco Mercantil del Norte S.A. Institución de Banca Múltiple Gpo. Fin. Banorte.

Banco Mercantil del Norte, Sociedad Anónima Institución de Banca Múltiple, Grupo Financiero Banorte vs. Leticia Cabrera Palacios. Especial Hipotecario Civil 1 Acdo. Núm. Exp. 536/2017.

BBVA Bancomer, Sociedad Anónima, Institución de Banca Múltiple, Grupo Financiero BBVA Bancomer vs. Transteel & Metal, S.A. de C.V., Filiberto Adolfo Yescas Olvera, Claudia González Guzmán e Inter Surtidora de Aceros y Metales, S.A. de C.V. Ejecutivo Mercantil 2 Acdos. Núm. Exp. 540/2018 Tomo II.

BBVA Bancomer, Sociedad Anónima, Institución de Banca Múltiple, Grupo Financiero BBVA Bancomer vs. Óscar Enrique Girón Corona. Esp. Hip. 1 Acdo. Núm. Exp. 228/2010.

BBVA México, Sociedad Anónima, Institución de Banca Múltiple, Grupo Financiero BBVA México vs. Rem Comunicación S.A. de C.V. y Ramírez Chacón Cuauhtémoc Alberto y Mercado Hernández Sonia. Providencias Precautorias Civil Acuerdo. 1 Acdo. Núm. Exp. 1316/2023.

Chávez Guadarrama María de Los Ángeles vs. Chávez Juárez Ernesto y Chávez Guadarrama Ernesto. Ord. Civil Acuerdo. 2 Acdos. Núm. Exp. 504/2024.

Construcciones Habitacionales e Inmobiliaria Rofer S.A. de C.V. vs. Silva Muñoz Sara. Especial Hipotecario Civil 1 Acdo. Núm. Exp. 578/2024.

Delgado Soto Alejandro vs. Delgado Pérez Francisco. Ord. Civil 1 Acdo. Núm. Exp. 400/2023.

Esteban Camacho José Luis María vs. Ciro Antonio Sánchez Añorve. Especial Hipotecario Civil Expedientillo. 1 Acdo. Núm. Exp. 146/2004.

Finastrategy Mx, Sociedad Anónima Promotora de Inversión de Capital Variable y Finastrategy Mx, Sociedad Anónima Promotora de Inversión de Capital Variable vs. Romero Islas Jesús. Especial Hipotecario Civil 1 Acdo. Núm. Exp. 820/2022.

Grupo Corvi, S.A. de C.V., Villaseñor Costa Benjamín y Villaseñor Espinosa Francisco José Luis vs. Logística Bosques, S.A., Promotora de Inversión de Capital Variable; Integración Industrial Corvi, S.A. de C.V. ; Integración Corporativa Corvi, S.A. de C.V. ; Axis Asset Management II, S. de R. L. de C.V. ; Impulsora Sahuayo, S.A. de C.V. ; Corporación Luvi, S.A. de C.V. ; Inmobiliaria Viller, S.A. de C.V. ; Impulsora Fronteriza del Norte, S.A. de C.V. ; Promotora de la Industria y Comercio Mexicano, S.A. de C.V. ; Impulsora del Puente de Abasto, S.A. de C.V. ; Inmobiliaria Tepezala, S.A. de C.V. ; Impulsora del Bajío, S.A. de C.V. ; Incortec, S.A. de C.V. ; Impulsora Villosa, S.A. de C.V. ; Corporativo Corvi, S.A. de C.V. ; Cxp Logística Bosques, S.A. de C.V. ; Ci Banco, Sociedad Anónima, Institución de Banca Múltiple, como Fiduciaria en el Fideicomiso Irrevocable de Administración y Garantía Número Cib/2399; Ci Banco, Sociedad Anónima, Institución de Banca Múltiple; Óscar Narciso Brum Barrón Y; Juan Pablo Pier Romero. Ord. Mercantil 6 Acdos. Núm. Exp. 1222/2023 Tomo V.

Gutiérrez Rodríguez Martín vs. Alejo Cruz Claudia Guadalupe y Capelini Olazaran Carlos Alberto. Especial Hipotecario Civil 1 Acdo. Núm. Exp. 1646/2010 Tomo II.

Haw Máyer Patricia Marcela vs. Haw Máyer Erick Ricardo. Ord. Civil 2 Acdos. Núm. Exp. 216/2023.

Hernández Ortiz Guillermo vs. Banco Mercantil del Norte S.A. Institución de Banca Múltiple Grupo Financiero Banorte. Ord. Mercantil 1 Acdo. Núm. Exp. 568/2024.

Hipotecaria su Casita S.A. de C.V. Sociedad Financiera de Objeto Limitado vs. Contreras Duarte Jesús Eberto. Especial Hipotecario Civil 1 Acdo. Núm. Exp. 456/2024.

HSBC México, S.A., Institución de Banca Múltiple Grupo Financiero HSBC vs. Transteel & Metal S.A. de C.V. y Yescas Olvera Filiberto Adolfo y González Guzmán Claudia y T&M Aceros y Ferreterías, S.A. de C.V. y Aceros Intermetal e Inoxidables, S.A. de C.V. y Intersurtidora de Aceros y Metal S.A. de C.V. Vía de Apremio Civil 1 Acdo. Núm. Exp. 570/2018 Tomo II.

Ideale Bau, Sociedad Anónima de Capital Variable vs. Trefo Desierto de Los Leones S.A. de C.V. Ord. Mercantil Acuerdo. 1 Acdo. Núm. Exp. 348/2018 Continuación Principal.

Impceco S.A. de C.V. vs. Cozinhares a Cien S.A. de C.V. y Ares Valdés Tome. Controversias de Arrendamiento Civil 1 Acdo. Núm. Exp. 968/2023.

Jiménez Santamaría Miguel Osbaldo vs. Tapia Cárdenas Julio Eduardo. Ord. Civil 2 Acdos. Núm. Exp. 82/2024.

López Martínez Manuel Eduardo vs. Solís Arenazas Laura Yadira. Juris. Voluntaria Civil 1 Acdo. Núm. Exp. 514/2024.

Mc2030 Sociedad Anónima de Capital Variable vs. Teyssier Meneses María del Consuelo. Especial Hipotecario Civil Acuerdo. 1 Acdo. Núm. Exp. 440/2018.

Monroy Romo Lina Patricia vs. Monroy Casas Eduardo su Sucesión. Ord. Civil 1 Acdo. Núm. Exp. 1342/2023.

Moreno Blanco Eloína Jovita vs. Tu Casa Express, S.A. de C.V. Especial Hipotecario Civil Acuerdo. 1 Acdo. Núm. Exp. 974/2019 Tomo II.

Orozco Flores Aniceto vs. Orozco González Ana Lucía. Ord. Civil 2 Acdos. Núm. Exp. 12/2024.

Ortega Chamorro Ángel su Sucesión vs. Báeza Anaya Norma y Báeza Madrid Juan Fernando. Ord. Civil Amparo 406- 24- III. 1 Acdo. en Amparo. Núm. Exp. 690/2020 Amparo 406/2024- III Promov. Ppor Ángel Ortega Chamorro su Sucesión.

Paniagua Aguilar María Alejandra Patricia vs. Paniagua Aguilar José Lucas Ramón y Paniagua Aguilar María Guadalupe. Ord. Civil 1 Acdo. Núm. Exp. 664/2022.

SOLO CONSULTA

Pinales Estrella Ricardo vs. García Rodríguez Laura Berenice. Controversias de Arrendamiento Civil 1 Acdo. Núm. Exp. 352/2024.
Préstamos Felices en 15 Minutos S.A. de C.V. Sofom Enr vs. Domínguez Martínez José. Ejecutivo Mercantil 1 Acdo. en Otros. Núm. Exp. 432/2023 Providencia Precautoria.
Reyes Brito Sylvia vs. Trinidad Mauro Lizárraga Cisneros. Especial Hipotecario Civil Acuerdo. 1 Acdo. Núm. Exp. 1762/2009.
Sáinz de la Peña Manzanilla Yosafat vs. Zepeda Anaya Felipe Martín. Ord. Civil 1 Acdo. Núm. Exp. 488/2024.
Sandoval Rodríguez Tomás vs. Vázquez Martínez Manjari y Sandoval Ramírez Diana. Ord. Civil Acuerdo. 1 Acdo. Núm. Exp. 662/2023.
Secreto. Ejecutivo Mercantil 1 Acdo. Núm. Exp. 354/2024.
Secreto. Ejecutivo Mercantil 1 Acdo. Núm. Exp. 552/2024.
Secreto. Ejecutivo Mercantil 1 Acdo. Núm. Exp. 576/2024.
Secreto. Ejecutivo Mercantil 1 Acdo. Núm. Exp. 652/2023.
Tolento Maciel José Luis vs. Santos Codina Roberto. Controversias de Arrendamiento Civil 1 Acdo. Núm. Exp. 324/2024.
Urich- Sass Von Heinsberg Karin Anita y Urich- Sass Von Heinsberg John Karl vs. Urich- Sass Von Heinsberg Edgar Herrmann. Juris. Voluntaria Civil Expedientillo. 1 Acdo. Núm. Exp. 656/2019.

LA SECRETARIA DE ACUERDOS
LIC. LIZZET URBINA ANGUAS

TRIGÉSIMO PRIMERO DE LO CIVIL

SECRETARÍA "A"
ACUERDOS DEL 31 DE MAYO DEL 2024

Abc Sivmed S.A. de C.V. vs. Lozano Navarro Carlos Eduardo. Ejecutivo Mercantil Elaborese Cedula. 1 Acdo. Núm. Exp. 529/2023.
Administración del Patrimonio de la Beneficencia Pública vs. Villagómez Estévez María Cristina. Controversias de Arrendamiento Civil Copias Certicadas. 1 Acdo. Núm. Exp. 325/2022.
Banca Afirme S.A. vs. Cruz Flores Silvia. Providencias Precautorias Civil Acuerdo. 1 Acdo. Núm. Exp. 397/2024.
Banco Mercantil del Norte, Institución de Banca Múltiple, Grupo Financiero Banorte vs. Javier Martínez Zamora y Miroslava Gasca Reyes de Martínez. Especial Hipotecario Civil Copias. 1 Acdo. Núm. Exp. 727/2011 Tomo II.
Banco Mercantil del Norte, S.A., Institución de Banca Múltiple, Grupo Financiero Banorte vs. Alfredo Lozano de Icaza. Especial Hipotecario Civil Autorización. 1 Acdo. Núm. Exp. 11/2021.
Banco Santander México S.A. Institución de Banca Múltiple Grupo Financiero Santander México vs. Martínez Jiménez José Manuel. Providencias Precautorias Mercantil Autorización. 1 Acdo. Núm. Exp. 31/2024.
Banco Santander México Sociedad Anónima Institución de Banca Múltiple Grupo Financiero Santander México vs. 3rd Eye Services Sociedad Anónima de Capital Variable y Álvarez Ayala Mario. Ejecutivo Mercantil Acuerdo. 2 Acdos. Núm. Exp. 557/2021.
BBVA México S.A. Institución de Banca Múltiple Grupo Financiero BBVA México vs. Rh Consultores Servicios Comercializadora del Sur S.A. de C.V. y Angulo Ramírez Sergio y Angulo Flores Nidia Maritza. Ejecutivo Mercantil Acuerdo. 1 Acdo. Núm. Exp. 793/2023.
Caire Alfaro Claudia Carolina, Leonardo Israel Ocampo Caire, Isaac Ocampo Álvarez vs. Centro Educativo Edok, S. C. (Jardín de Niños y Guardería Babies Gym), Ana María Ugalde Ramos y Jéssica Paola Román Alcantar. Ord. Civil Autorización. 1 Acdo. Núm. Exp. 167/2017 Tomo III.
Chaparro Monroy Rafael Alfonso vs. Adriana Fuentes Morales y/o Adriana Fuentes Morales de Chaparro. Ord. Civil Exhibe Cerificado. 1 Acdo. Núm. Exp. 363/2019.
Ci Banco S.A. Institución de Banca Múltiple en Calidad de Fiduciario del Fideicomiso de Administración y Fuente de Pago Número Cib 3086 vs. Pando Rodríguez Rodrigo. Ejecutivo Mercantil Autorización. 1 Acdo. Núm. Exp. 29/2020.
Ci Banco Sociedad Anónima Institución de Banca Múltiple en su Carácter de Fiduciario del Fideicomiso Cib 2605 vs. Usupso México S.A. de C.V. y Grupo Quiropractico del Bajío S.A. de C.V. Controversias de Arrendamiento Civil Agregar Exhorto. 2 Acdos. Núm. Exp. 483/2021.
Daimler Financial Services México S. de R. L. de C.V. vs. Gabriel Raso Cano. Providencias Precautorias Civil Agregar Exhorto. 1 Acdo. Núm. Exp. 1197/2023.
Estudios Churubusco Azteca, S.A. vs. Afianzadora Aserta, S.A. de C.V., Grupo Financiero Aserta. Especial de Fianzas Mercantil Cuad. de Amparo. 1 Acdo. en Amparo. Núm. Exp. 537/2016 Amparo 1588/2023- III Promov. por Aseguradora Aserta, Sociedad Anónima de Capital Variable, Grupo F.
Estudios Churubusco Azteca, S.A. vs. Afianzadora Aserta, S.A. de C.V., Grupo Financiero Aserta. Especial de Fianzas Mercantil Agregar Cédula. 1 Acdo. Núm. Exp. 537/2016 Tomo III.
Gomes Da Silva Antunes Luiz Felipe vs. Eduardo Zayas Dueñas. Controversias de Arrendamiento Civil Agregar Oficio. 1 Acdo. Núm. Exp. 379/2019.
González Aguilar José Guadalupe vs. González Aguilar Víctor vs. Mv Diesel, S.A. de C.V. Ord. Civil Cuad. de Amparo. 2 Acdos. en Cuaderno_Amparo_Tercerista. Núm. Exp. 617/2014 de Amparo Número 335/2022- VIII Promov. por Mv Diesel, S.A. de C.V.
Grupo Magno S.A. de C.V. vs. Atwood Richards México S.A. de C.V. y Rafael Corral López Doriga y José Juan Canino Díaz. Controversias de Arrendamiento Civil Acuerdo. 2 Acdos. Núm. Exp. 1505/2012 Tomo III.
Gutiérrez Jiménez su Sucesión Martha y Gutiérrez Jiménez María Teresa vs. Barrera Baltazar Paola. Ord. Civil Requerimiento de Sala. 1 Acdo. Núm. Exp. 385/2023.
Hipotecaria Nacional S.A. de C.V. Sociedad Financiera de Objeto Limitado Grupo Financiero BBVA Bancomer Actualmente BBVA Bancomer, S.A. Institución de Banca Múltiple Grupo Financiero BBVA Bancomer vs. Sergio Pérez Hernández y Consuelo Espinosa Solís. Especial Hipotecario Civil Copias. 2 Acdos. Núm. Exp. 731/2008 Tomo II.
Infonavit vs. Everardo Moroyoqui Álvarez y Otro. Esp. Hip. Acdo. en el Expedientillo. 1 Acdo. Núm. Exp. 1623/2009.
Ingeniería y Mantenimiento Eléctrico Industrial, Sociedad Anónima de Capital Variable vs. Operbes, Sociedad Anónima de Capital Variable. Ord. Mercantil Acuerdo. 1 Acdo. Núm. Exp. 675/2019.
Inmobiliaria Bárbara del Norte S.A. de C.V. vs. Cordero Molina Esteban Ramón. Ord. Civil Autorización. 1 Acdo. Núm. Exp. 335/2020.
Instituto de Seguridad Yu Servicios Sociales de Los Trabajadores a Través de su Fondo de la Vivienda Fovisste vs. Harrizon Gutiérrez Samuel y Merino Gómez Rorayma Margarita. Especial Hipotecario Civil Puesta a Disposición. 1 Acdo. Núm. Exp. 5/2022.
Instituto de Seguridad y Servicios Sociales de Los Trabajadores del Estado a Través de su Fondo de la Vivienda (Fovissste) vs. Víctor Hugo Camacho Torres y Amanda Vanessa Rodríguez Hernández. Especial Hipotecario Civil Agregar Exhorto. 1 Acdo. Núm. Exp. 3/2021.
López López Lorenzo vs. Molina Ruíz Humberto y Molina Ruíz Guadalupe. Ord. Civil Acuerdo. 2 Acdos. Núm. Exp. 1096/2019.
López Oviedo Claudia Angélica vs. Sport City S.A. de C.V. y Seguros Inbursa S.A. Grupo Financiero Inbursa y Pérez y López José Manuel y Martínez Zepeda Leticia y Sánchez Ortega Sergio Christopher y Pérez Camacho Jorge Alberto y Aguirre Rosas Alexis Rodrigo y Izquierdo Delgado Laura. Medios Preparatorios Civil Desechamiento. 1 Acdo. Núm. Exp. 503/2024.
Lucas Espino Adriana vs. Hernández Sánchez Mario y C Director del Registro Público de la Propiedad y del Comercio de la Ciudad de México. Ord. Civil Admisorio. 1 Acdo. Núm. Exp. 563/2024.
Mc2030 Sociedad Anónima de Capital Variable vs. Ramírez Escobar Joselin y Ramírez Ramírez Maurilio y Escobar Olarte Carmen. Especial Hipotecario Civil Autorización. 1 Acdo. Núm. Exp. 813/2023.
Mendoza Antely Carlos su Sucesión vs. Etn Turistar Lujo S.A. de C.V. Ord. Civil Autorización. 1 Acdo. Núm. Exp. 153/2022 Tomo II.
Mendoza López Socorro vs. Magdalena Souto Yanez y Zenón Adrián Salgado Bustos. Ord. Civ. Autorización. 1 Acdo. Núm. Exp. 669/2001.
Nájera Pineda Rafael vs. Nájera Nolasco Magdaleno y y/o Magdaleno Nájera Nolazco. Ord. Civil Prevención. 1 Acdo. Núm. Exp. 463/2024.
Olivares Morales Arceli Guadalupe y Olivares Morales Rubén vs. C Director del Registro Público de la Propiedad y del Comercio de la Ciudad de México y Olivares Martínez Rubén y Morales Rivera Eutimia y Morales Huerta Román. Ord. Civil Elaborar Cedula. 1 Acdo. Núm. Exp. 331/2024.

SOLO CONSULTA
SOLO CONSULTA
SOLO CONSULTA

Orduña Gloria Jaime vs. Ramírez Palacios Sergio. Ord. Civil Acuerdo. 1 Acdo. Núm. Exp. 513/2023.
Pérez Barrios María del Rocío vs. Promotora México 2000 S.A. de C.V. y Axa Seguros S.A. de C.V. Ord. Civil Acuerdo. 1 Acdo. Núm. Exp. 763/2021.
Pérez Barrios María del Rocío vs. Promotora México 2000 S.A. de C.V. y Axa Seguros S.A. de C.V. Ord. Civil Cita Interlocutoria. 1 Acdo. en Incidente. Núm. Exp. 763/2021 Inc. Medidas Cautelares.
Prestaciones Finmart S.A. P. I. de C.V. Sofom E. N. R vs. Alcántara Peña Maciel. Providencias Precautorias Civil Autorización. 1 Acdo. Núm. Exp. 247/2024.
Ramírez López Martha Marcela vs. Grupo Lamosa S.A. B de C.V. y Otros. Ord. Mercantil Acuerdo. 2 Acdos. Núm. Exp. 162/2018 Tomo V.
Ramírez López Martha Marcela vs. Grupo Lamosa, S.A. B. de C.V. y Otros. Ord. Mercantil Acdo. en el Expedientillo. 1 Acdo. Núm. Exp. 1003/2017 Tomo Vii.
Rascón Noyola Nicole Denice y Rascón Zárate Roberto Alejandro vs. Administraciones Razo, Sociedad Anónima de Capital Variable y Alberto Soto Castro. Especial Hipotecario Civil Sicor. 1 Acdo. Núm. Exp. 907/2018 Bis. 1 Tomo III.
Reza Martínez Diana Alejandra vs. Teista Francisco Javier. Controversias de Arrendamiento Civil Cierra Tomo I. 1 Acdo. Núm. Exp. 623/2021.
Reza Martínez Diana Alejandra vs. Teista Francisco Javier. Controversias de Arrendamiento Civil Acuerdo. 1 Acdo. Núm. Exp. 623/2021 Tomo II.
Robles Contreras Ernesto vs. Robles Pintado Víctor Manuel. Ord. Civil Se Acusa Rebeldía. 1 Acdo. Núm. Exp. 359/2024.
Romero Sánchez Belinda Valentina vs. María del Rosario Tovar Altamirano vs. Sánchez García María Dominga. Especial Hipotecario Civil Elaborese Cedula. 1 Acdo. en Tercería. Núm. Exp. 461/2012 Terc. María Dominga Sánchez García.
Ruíz Trejo Érika Elideth vs. Delgado Gallardo María Teresa. Controversias de Arrendamiento Civil Elaborese Cedula. 1 Acdo. Núm. Exp. 449/2024.
Scrap II S. de R. L. de C.V. vs. Alberto Ameca Hernández y Paula Hernández Basilio. Esp. Hip. Acdo. en el Expedientillo. 1 Acdo. Núm. Exp. 1401/2008.
Secreto. Ejecutivo Mercantil Elaborar Exhorto. 1 Acdo. Núm. Exp. 1259/2023.
Secreto. Esp. Hip. Acdo. en el Expedientillo. 1 Acdo. Núm. Exp. 1843/2009.
Secreto. Providencias Precautorias Civil Acuerdo. 1 Acdo. Núm. Exp. 367/2024.
Secreto. Providencias Precautorias Civil Acuerdo. 2 Acdos. Núm. Exp. 397/2024.
Secreto. Ejecutivo Mercantil Prevención. 1 Acdo. Núm. Exp. 581/2024.
Secreto. Ord. Civil Llegada de Autos. 1 Acdo. Núm. Exp. 611/2020.
Secreto. Especial Hipotecario Civil Llegada de Autos. 1 Acdo. Núm. Exp. 699/2013.
Secreto. Ejecutivo Mercantil Autorización. 1 Acdo. Núm. Exp. 877/2023.
Sistema Único de Autofinanciamiento S.A. de C.V. vs. Castillo Loogeb Santos Enrique. Ejecutivo Mercantil No Ha Lugar. 1 Acdo. Núm. Exp. 209/2023.
Stm Financial, Sociedad Anónima de Capital Variable, Sociedad Financiera de Objeto Múltiple, Entidad Regulada, Grupo Financiero Inbursa vs. Briones Hernández Hermenegildo. Ejecutivo Mercantil Acuerdo. 1 Acdo. Núm. Exp. 507/2022.
Transporte Empresarial del Bajío S de R.L. vs. Mercader Financial S.A. Sofom Er. Ord. Civil Copias. 1 Acdo. Núm. Exp. 487/2024.
Tu Casa Express, S.A. de C.V. vs. Rico Sierra Omar y Rizo Ramírez Itzel Magali. Especial Hipotecario Civil Sicor. 1 Acdo. Núm. Exp. 87/2024.
Velasco Arias Ma del Carmen y Pérez Almanza Javier vs. Sólida Administradora de Portafolios S.A. de C.V. Ord. Civil Desechamiento. 1 Acdo. Núm. Exp. 189/2024.

MAL PUBLICADOS

Banco Actinver S.A. Institución de Banca Múltiple Grupo Financiero Actinver como Fiduciario en el Fideicomiso Número 2584 vs. Nefc Energy México Leasing S de R.L. de C.V. Controversias de Arrendamiento Civil Acuerdo. 2 Acdos. Núm. Exp. 199/2023 Tomo II.

AUDIENCIA

Córdova Casillas María Martha y Roberto Gómez Martínez vs. Díaz Aguilar Jorge Eduardo. Aud. Controversias de Arrendamiento Civil. 1 Audiencia. Núm. Exp. 1359/2023.
Moo Colli Neli Gabriela, Carlos Eduardo Pat Moo y Pat Moo Paola Rebeca vs. Grupo Mexicano de Seguros S.A. de C.V. Aud. Ord. Civil. 1 Audiencia. Núm. Exp. 55/2021.

LA SECRETARIA DE ACUERDOS
LIC. KARLA MARISCAL JUÁREZ

SECRETARÍA "B"
ACUERDOS DEL 31 DE MAYO DEL 2024

Ábrego González Claudia vs. Becerra Arias Luis Enrique y Becerra Beatriz Eugenia. Ord. Civil Acuerdo. 1 Acdo. Núm. Exp. 308/2020.
Álvarez Cordero Ricardo vs. Playa Diamante, S.A. de C.V. y BBVA Bancomer, S.A. Institución de Banca Múltiple Grupo Financiero BBVA Bancomer. Esp. Hip. Puesta a Disposición Segundo Tomo. 1 Acdo. Núm. Exp. 448/2004.
Arribes, S.A. de C.V. vs. María Eugenia Sánchez Gutiérrez y Metalwork & Stamping, S.A. de C.V. Controversias de Arrendamiento Civil Acdo. en el Expedientillo. 1 Acdo. Núm. Exp. 60/2021.
Banca Mifel S.A. Integrante de Grupo Financiero Mifel División Fiduciaria Fideicomiso No. 686/2006 vs. Cleaning Garments Sociedad Anónima de Capital Variable y Bernal Díaz Lucrecia. Controversias de Arrendamiento Civil Acuerdo. 1 Acdo. Núm. Exp. 486/2020.
Banco Nacional de México, Sociedad Anónima, Integrante del Grupo Financiero Banamex vs. Víctor Antonio de Legarreta de Legarreta y Claudia Jéssica Payen de la Garanderie. Especial Hipotecario Civil Acuerdo. 1 Acdo. Núm. Exp. 844/2017.
Banco del Bajío, Sociedad Anónima, Institución de Banca Múltiple vs. Norma Alicia Cortés Quezada y Jorge Luis Guerra Ramírez. Especial Hipotecario Civil Acuerdo. 1 Acdo. Núm. Exp. 996/2018.
BBVA México Sociedad Anónima Institución de Banca Múltiple Grupo Financiero BBVA México antes BBVA Bancomer Sociedad Anónima Institución de Banca Múltiple Grupo Financiero BBVA Bancomer vs. Briseño Pérez Martha Virginia. Especial Hipotecario Civil Acuerdo. 1 Acdo. Núm. Exp. 1166/2023.
Cano Lucio Roberto vs. González Pedraza Margarita Angélica y González Pedraza Olivia. Ord. Civil Acuerdo. 1 Acdo. Núm. Exp. 72/2023.
Carboney Galve Olivia vs. Rodríguez Guzmán Ibette Esther. Controversias de Arrendamiento Civil Acuerdo. 1 Acdo. Núm. Exp. 136/2024.
Cárdenas Cervantes Pompilio y Otros vs. Compañía Minera Lluvia de Oro S.A. de C.V. Ord. Mercantil Acuerdo. 1 Acdo. Núm. Exp. 1038/2009 Tomo III.
Carrillo Méndez Rafael vs. Paz de Alba Regina Gabriela y Mouret Villalvazo Emmanuel Federico. Controversias de Arrendamiento Civil Acuerdo. 1 Acdo. Núm. Exp. 50/2021 Segundo Tomo.
Castro de Rojas Miroslava Mercedes vs. Hoil Gómez José Humberto. Controversias de Arrendamiento Civil Acuerdo. 1 Acdo. Núm. Exp. 198/2022.
Chávez Ocampo Reyna Araceli vs. Ma. Esther Tapia Rosales. Ejecutivo Mercantil Acuerdo. 1 Acdo. Núm. Exp. 1610/2011 Segundo Tomo.
Cibanco Sociedad Anónima Institución de Banca Múltiple Fiduciaria en el Fideicomiso Irrevocable F 00360 vs. Olvera Díaz Diego Arturo y Garibay Jiménez Yeni. Especial Hipotecario Civil Acuerdo. 1 Acdo. Núm. Exp. 28/2022.
Continum Logística Internacional, Sociedad Anónima de Capital Variable vs. García Pérez Néstor y Pérez Villada de García Eufrosina. Especial Hipotecario Civil Acuerdo. 1 Acdo. Núm. Exp. 288/2015.
Cruz Ángeles Alberta Elvira vs. Álvarez Espinosa Antonio Daniel y Velázquez Torres Laura. Providencias Precautorias Civil Acuerdo. 1 Acdo. Núm. Exp. 192/2021.
Daimler Financial Services S.A. de C.V. Sofom Enr vs. González Márquez Gustavo Prudencio. Ejecutivo Mercantil Acuerdo. 1 Acdo. Núm. Exp. 246/2022.
Durand Arias Raúl vs. Uri Lilia Pérez Vargas. Controversias de Arrendamiento Civil Puesta a Disposición. 1 Acdo. Núm. Exp. 478/2021.

SOLO CONSULTA
SOLO CONSULTA
SOLO CONSULTA

Era Excelencia en Sillas y Muebles para Oficina, Sociedad Anónima de Capital Variable. Ord. Civil Cuad. de Amparo. 1 Acdo. en Expedientillo. Núm. Exp. 144/2023 Amparo 1230/2023 Promov. por Era Excelencia en Sillas y Muebles para Oficina, Sociedad Anónima De.

Fernández Pedroza María Antonieta vs. Sienra Oriza Magdalena Graciela y Quien También Acostumbraba a Usar Los Nombres de Magdalena Sienra Orizaba, Magdalena S de Álvarez, Magdalena Sienra Álvarez, Magdalena Sienra Oriza Vda. de Álvarez y Magdalena Graciela Sienra su Sucesión. Ejecutivo Mercantil Acuerdo. 1 Acdo. Núm. Exp. 464/2024.

Hermun, Asociación Civil vs. Marco Antonio Zamora Gaona y Silvia Gaona Salazar. Controversias de Arrendamiento Civil Acdo. No Pub del 30- 05- 24. 1 Acdo. Núm. Exp. 234/2019.

Hernández Torres Brenda y Hernández Torres Gabriela y Ramírez Alarcón Pablo Miguel y Hernández Torres Rosaura vs. Nava García Raúl Oleta y Alvares Reyes Dante y Construcción Asesoría y Supervisión S.A. de C.V. y Notario Público Número 153 de la Ciudad de México y C Director del Registro Público de la Propiedad y del Comercio de la Ciudad de México. Ord. Civil Acuerdo. 1 Acdo. Núm. Exp. 378/2023.

Herrera Martín Enrique y Quien También Acostumbra a Usar el Nombre de Martín Enrique Herrera Alfaro y Fernández Cravioto María Dinora y Quien También Acostumbra a Usar el Nombre de Dinorah Fernández Cravioto vs. Núñez Ariza Francisca. Ord. Civil Acuerdo. 1 Acdo. Núm. Exp. 550/2021.

Herrera Pérez Martha Teresa vs. Murillo Quezada Armando Melchor y Registro Público de la Propiedad y del Comercio de la Ciudad de México. Ord. Civil Acuerdo. 1 Acdo. Núm. Exp. 406/2024.

Hipotecaria su Casita, S.A. de C.V., Sociedad Financiera de Objeto Múltiple, E. N. R vs. Adriana Rivas Ruíz. Esp. Hip. Acuerdo. 1 Acdo. Núm. Exp. 1506/2011.

HSBC México, Sociedad Anónima, Institución de Banca Múltiple, Grupo Financiero HSBC, División Fiduciaria, en su Carácter de Fiduciario en el Fideicomiso Número F/234036 vs. Humberto Mendoza Álvarez Y

Patricia Lugo Juárez. Especial Hipotecario Civil Acuerdo. 1 Acdo. Núm. Exp. 430/2016.

Infonavit vs. Morales, Olga Lydia. Especial Hipotecario Civil Acuerdo. 1 Acdo. Núm. Exp. 1340/2009.

Ingeniería Diseño y Productos Ambientales S.A. de C.V. vs. Comunidad Unversitaria del Golfo Centro A.C. Mejor Conocida como Ibero Puebla. Ord. Civil Admis. Exh. Foráneo. 1 Acdo. en Exhorto. Núm. Exp. 588/2024.

Instituto del Fondo Nacional de la Vivienda para los Trabajadores (Infonavit) vs. Elizabeth Gois Muro. Especial Hipotecario Civil Acuerdo. 1 Acdo. Núm. Exp. 638/2015.

Instituto del Fondo Nacional de la Vivienda para los Trabajadores (Infonavit) vs. Juan Gabriel Vázquez Hernández. Especial Hipotecario Civil Acuerdo. 1 Acdo. Núm. Exp. 24/2013.

Instituto del Fondo Nacional de la Vivienda para los Trabajadores Infonavit vs. Loredo Bolaños Rubén y Cureño Zúñiga Luz América. Especial Hipotecario Civil Acdo. en el Expedientillo. 1 Acdo. Núm. Exp. 664/2023.

Landeros García Diego José vs. González Jiménez Isabel y y Alejandro Contreras González. Ord. Civil Acuerdo. 1 Acdo. Núm. Exp. 372/2024.

Loa Romano José Luis vs. Olmedo y Molina María Luisa. Ord. Civil Acuerdo. 1 Acdo. Núm. Exp. 298/2024.

López Aldana Álvaro vs. Zea Mondragón Marco Antonio. Controversias de Arrendamiento Civil Admisorio. 1 Acdo. Núm. Exp. 562/2024.

Martínez de la Rosa Juan José vs. Jéssica Águila Martínez. Ord. Civil Acuerdo. 1 Acdo. Núm. Exp. 498/2021.

Nr Finance México S.A. de C.V. vs. Cisneros Genis Juan Jesús. Ord. Civil Acuerdo. 1 Acdo. Núm. Exp. 1068/2023.

Ponce Romero Regina Guadalupe vs. García Camilo Diana. Ejecutivo Mercantil Acuerdo. 1 Acdo. Núm. Exp. 940/2023.

Ponce de León Romero Jesús vs. Romero González Pedro. Controversias de Arrendamiento Civil Acuerdo. 1 Acdo. Núm. Exp. 1002/2023.

Préstamos Felices en 15 Minutos S.A. de C.V. Sofom Enr vs. Cervantes Bautista José Lino Eleazar. Ejecutivo Mercantil Acuerdo. 1 Acdo. Núm. Exp. 346/2024.

Scotiabank Inverlat S.A. Institución de Banca Múltiple Grupo Financiero Scotiabank Inverlat vs. Sauza Pérez Iris Olivia. Especial Hipotecario Civil Acuerdo. 1 Acdo. Núm. Exp. 388/2024.

Scotiabank Inverlat, Sociedad Anónima, Institución de Banca Múltiple, Grupo Financiero Scotiabank Inverlat vs. Martínez Loredo Alma Delfina. Especial Hipotecario Civil Acuerdo. 1 Acdo. Núm. Exp. 662/2019.

Secreto. Ejecutivo Mercantil Acuerdo. 1 Acdo. en Exhorto. Núm. Exp. 536/2024.

Secreto. Ejecutivo Mercantil Admisorio. 1 Acdo. Núm. Exp. 568/2024.

Secreto. Providencias Precautorias Civil Prevención. 1 Acdo. Núm. Exp. 582/2024.

Sistema Único de Autofinanciamiento S.A. de C.V. vs. De la Cruz de la Cruz Miguel Fidencio. Ejecutivo Mercantil Acuerdo. 1 Acdo. Núm. Exp. 582/2022.

Sistema de Crédito Automotriz S.A. de C.V. vs. Reyes Ortiz Martha Elena y Reyes Peñaloza Isaías y Ortiz Martínez María Elena. Ejecutivo Mercantil Acuerdo. 1 Acdo. Núm. Exp. 954/2023.

Tu Casa Express Sociedad Anónima de Capital Variable vs. Fabela Hernández Flavio Miguel y Fabela Rodríguez Miguel. Especial Hipotecario Civil Puesta a Disposición. 1 Acdo. Núm. Exp. 868/2021.

Volkswagen Leasing S.A. de C.V. vs. Olvera Uribe María Guadalupe. Ejecutivo Mercantil Acuerdo. 1 Acdo. Núm. Exp. 1320/2023.

NO PUBLICADOS

Banca Afirme, Sociedad Anónima, Institución de Banca Múltiple, Afirme Grupo Financiero vs. Salvador Aguilar Fernández, Nely Lisette Ramírez Nava y Nueva Imagen Es Diseño, Sociedad Anónima de Capital Variable. Especial Hipotecario Civil Acdo. No Pub del 30- 05- 24. 3 Acdos. Núm. Exp. 382/2021.

Belmont Padilla Enrique vs. Peralta Reyna. Especial Hipotecario Civil Acdo. No Pub del 30- 05- 24. 1 Acdo. Núm. Exp. 1024/2023.

Guerra Negrete Luz vs. Amaral Hernández Daniela. Controversias de Arrendamiento Civil Acdo. No Pub del 30- 05- 24. 1 Acdo. Núm. Exp. 1010/2023.

Inmobiliario Dr. Lavista 143 Sociedad Anónima de Capital Variable vs. Estrategia en Estacionamientos y Valet Parking Sociedad Anónima de Capital Variable, Et Al. Ord. Civil Acdo. No Pub del 30- 05- 24 en el Cuad. de Apel. de la Actora en contra de la Sent. Definitiva. 1 Acdo. Núm. Exp. 898/2019 Tercer Tomo.

Lob Footwear S.A. de C.V. vs. Cibanco Sociedad Anónima Institución de Banca Múltiple Única y Exclusivamente en su Carácter de Fiduciario del Fideicomiso Irrevocable Con Actividades Empresariales Identificado Con el Número F/00974 y Denominado para Efectos Fiscales como Pg Ckd I F 0097. Controversias de Arrendamiento Civil Acdo. No Pub del 30- 05- 24. 1 Acdo. Núm. Exp. 332/2020 Segundo Tomo.

Martínez Valdín Jaime vs. Munguía Romero Cintia y Munguía Romero Claudia María. Controversias de Arrendamiento Civil Acdo. No Pub del 30- 05- 24. 1 Acdo. Núm. Exp. 836/2023.

Rocha Barrera Marco Antonio vs. Corporación Impulsora del Valle de Toluca Sociedad Anónima Anónima de Capital Variable. Ord. Civil Acdo. No Pub del 30- 05- 24 en el Cuad. de Apel. Actor. 1 Acdo. Núm. Exp. 154/2023.

AUDIENCIA

Corona Vilchis Rosa María vs. Hipólito Navarro Ambrosia y Espinoza Ramírez José Luis. Aud. Controversias de Arrendamiento Civil. 1 Audiencia. Núm. Exp. 958/2023.

Huesca Barajas Lilián Guadalupe y Huesca Barajas Lorena Guadalupe y Huesca Barajas Susana Guadalupe y Huesca Barajas Marcos Francisco vs. Huesca Amézcua Ismael Luis. Aud. Medios Preparatorios Civil. 1 Audiencia. Núm. Exp. 428/2024.

SENTENCIAS DEFINITIVAS DEL 31 DE MAYO DEL 2024

NO PUBLICADOS

Cornejo Vázquez María del Carmen vs. Gómez Jaimez Pablo. Controversias de Arrendamiento Civil Sent. Def. no Publ. del 29 de Mayo del 2024 1 Núm. Exp. 272/2024

LA SECRETARIA DE ACUERDOS
LIC. MARIELA MARIBEL ALDANA CRUZ

TRIGÉSIMO SEGUNDO DE LO CIVIL

SECRETARÍA "A"
ACUERDOS DEL 31 DE MAYO DEL 2024

Banco Mercantil del Norte, S.A. Institución de Banca Múltiple Grupo Financiero Banorterios vs. Ríos Cabrera Yolanda. Providencias Precautorias Mercantil Contestación a Oficio. 1 Acdo. Núm. Exp. 347/2022.

SOLO CONSULTA
SOLO CONSULTA
SOLO CONSULTA

Ceballos Martínez Teresa de Jesús su Sucesión y Turueño de Retana María de Lourdes vs. Cevallos Martínez Rosalía y y/o Rosalía Ceballos Martínez. Nul. de Juic. Concluido Civil Número 182/2024- V, Promov. por Sucesión Intestamentaria a Bienes de Teresa de Jesús Ceballos Martínez Acepta Competencia. 1 Acdo. en Amparo. Núm. Exp. 273/2023 Bis. 3 Amparo 182/2024- V, Promov. por Sucesión Intestamentaria a Bienes de Teresa de Jesús Ceballos Martí.

Cedillo Rosas Francisca y María Concepción Cedillo Rosas vs. Silvia Cedillo Rosas. Controversias de Arrendamiento Civil Número 214/2024- Iv, Promov. por Margarita Cedillo Rosas Niega Susp Def. 2 Acdos. en Amparo. Núm. Exp. 1391/2019 Bis. 7 214/2024, Promov. por María Margarita Cedillo Rosas.

Condóminos del Condominio Ubicado en Río Danubio 94 Colonia Cuauhtémoc Alcaldia Cuauhtémoc Cp 06500 Ciudad de México vs. Ortega Albarrán Eunice. Ejecutivo Civil Amparo D. C. 231/2024, Promov. por Eunice Ortega Albarrán la Just de la Unión No Ampara Ni Protege, Acuse. 1 Acdo. en Amparo. Núm. Exp. 109/2023 Bis. 2 Amparo Directo Prom por Eunice Ortega Albarrán.

Consorcio Peredo S.A. de C.V. vs. Hernández Carmona Sandra. Proced. Judicial de Reconoc. y Ejecc. de Laudo Arbitral Civil Cedula de Notificación. 1 Acdo. Núm. Exp. 231/2023.

Coss y León González Óscar vs. Sánchez Jiménez Ángel. Ejecutivo Mercantil D. C. 274/2024, Promov. por Ángel Sánchez Jiménez Ha Causado Estado. 1 Acdo. en Amparo. Núm. Exp. 827/2023 Bis. 2 D. C. 274/2024, Promov. por Ángel Sánchez Jiménez.

Esfera Films Entertainment S.A. de C.V. vs. Epluse Films S.A. de C.V. Controversias de Arrendamiento Civil Cedula Sin Diligenciar. 2 Acdos. Núm. Exp. 313/2022.

Galicia Sánchez Leticia vs. Promotora de la Vivienda Magisterial, A.C., Victorino Trujillo Cortés, Susana Galicia Sánchez y C. Director General del Registro Público de la Propiedad y del Comercio de Esta Ciudad. Ord. Civil Expedientillo. 1 Acdo. en Expedientillo. Núm. Exp. 429/2017.

Galve García Remedios vs. González Buendía Mario. Ord. Civil Notario Informa que No Comparecio Actora. 1 Acdo. Núm. Exp. 531/2016.

Guerrero Barreiro José María, su Sucesión vs. Roberto Garzón Jiménez y Silvia Eréndira Martínez Vera. Ord. Civil Turno Oficio. 2 Acdos. Núm. Exp. 855/2017.

Hernández Garduño Ricardo Fabián y Amieva Ibarra Alfredo vs. Mendívil Iturrios Sergio Luis y Figueroa Cerritos Roberto Carlos y Riva Palacio Gamez Gustavo. Ord. Civil Computo. 3 Acdos. Núm. Exp. 573/2022.

Hernández Vázquez Narciso vs. Rodríguez González Sonia Leticia. Ord. Civil Turno Cedula. 1 Acdo. Núm. Exp. 857/2023.

HSBC México, S.A. vs. Sergio Antonio Cedillo Barrios. Especial Hipotecario Civil Amparo 547/2024- II, Promov. por HSBC México, Sociedad Anónima, Desahogo de Requerimiento, Se Remite Copia Certificada. 1 Acdo. en Amparo. Núm. Exp. 419/2016 Bis. 2 57/2024, Promov. por HSBC México, S.A.

Inmobiliaria Mariem S.A. vs. González Vázquez Joaquín y González García Joaquín. Ord. Civil Elaborar Cedulas. 1 Acdo. en Exhorto. Núm. Exp. 577/2024.

Instituto del Fondo Nacional de la Vivienda para los Trabajadores Infonavit vs. Ramírez Jiménez Graciela. Especial Hipotecario Civil Ratificar Firma. 2 Acdos. Núm. Exp. 475/2024.

Instituto del Fondo Nacional de la Vivienda para los Trabajadores vs. Antonio Lovera García. Especial Hipotecario Civil Cedula de Notificación. 1 Acdo. Núm. Exp. 1329/2018.

Ledesma Ortega Martha vs. Nicolás Téllez Alcántara y Ma. Luisa García Arreola de Téllez. Ord. Civil Dada Nueva Cuenta Acusa Rebeldia No Contestan Agravios. 1 Acdo. Núm. Exp. 249/2014.

Morales Hernández José Santos Mauro vs. Francisco Morales Hernández y Otro. Ord. Civil Expedientillo. 1 Acdo. en Expedientillo. Núm. Exp. 231/2004.

Operadora de Arrendamiento Puro, S.A. P. I. de C.V. vs. Vargas López Georgina. Providencias Precautorias Civil Turno Exhorto. 1 Acdo. Núm. Exp. 119/2023.

Operadora de Arrendamiento Puro, S.A. P. I. de C.V. vs. Vargas López Georgina. Ejecutivo Mercantil Turno Exhorto. 1 Acdo. Núm. Exp. 613/2023.

Ortiz Solís Karla Olivia vs. Bigneri S.A. de C.V. y Servicios Turísticos. Ejecutivo Mercantil Comprobante de Envio. 1 Acdo. Núm. Exp. 227/2023.

Rioja Chavarría María Teresa Micaela vs. Rioja Chavarría José Luis su Sucesión. Nul. de Juic. Concluido Civil Copias Cert. 1 Acdo. Núm. Exp. 505/2023.

Sánchez Ponton Mauricio Marx vs. Barber Sierra Marcos Enrique. Ord. Civil Turno Cedula. 1 Acdo. Núm. Exp. 123/2023.

Santiago Chávez Rocío vs. Ernesto Hernández Zapata, Hilda Fuentes Huerta Gustavo Partearroyo Lobato, Notaria Pública Número 11 del Distrito Judicial de Tabares y Crédito Inmobiliario Sociedad Anónima de Capital Variable Sociedad Financiera de Objeto Limitado Fondo de la Vivienda del Instituto de Seguridad y Servicios Sociales de Los Trabajadores del Estado. Ord. Civil Exhibe Publicaciones de Edictos. 1 Acdo. Núm. Exp. 635/2020.

Secreto. Ejecutivo Mercantil Exh. Sin Diligenciar. 1 Acdo. Núm. Exp. 279/2024.

Si Crea Comercial S.A. de C.V. vs. Tovar Villar Artemio. Ejecutivo Mercantil Expedientillo. 1 Acdo. en Expedientillo. Núm. Exp. 449/2023 Bis. 2.

Tonella Escamilla Eduardo. San Felipe Marina And Resort, S.A. de C.V. vs. San Felipe Marina And Resort, S.A. de C.V. Ejecutivo Mercantil Expedientillo. 1 Acdo. en Expedientillo. Núm. Exp. 919/2010.

Torres Morán Pablo Javier vs. Romero Trejo Jorge Alberto y Torres Nava María de Lourdes. Ord. Civil Expedientillo. 1 Acdo. en Expedientillo. Núm. Exp. 409/2022.

Velasco Ibarra José Geovanni vs. López Hernández Santos y López del Valle Uriel Osvaldo. Ord. Civil Sin Lugar a Proveer Respecto del Tercero Llamado. 1 Acdo. Núm. Exp. 1147/2023.

NO PUBLICADOS

Hernández Hernández Mayella del Carmen y Mario Hernández Reyes vs. Rosa María Natividad Martínez Galindo y Ramón Arturo Martínez Galindo. Controversias de Arrendamiento Civil Este a Diverso Acdo. no Publ. del de Mayo del 2024. 2 Acdos. Núm. Exp. 311/2021.

AUDIENCIA

López Clemente Migdalia. Aud. Se Cita para Sent. Juris. Voluntaria Civil. 1 Audiencia. Núm. Exp. 43/2024.

Soto Reyna Mario vs. Hernández Cruz Amalia y C Director del Registro Público de la Propiedad y de Comercio de la Ciudad de México. Aud. de Concil. Ord. Civil. 1 Audiencia. Núm. Exp. 47/2024.

EL SECRETARIO DE ACUERDOS
LIC. ENRIQUE HERNÁNDEZ CRUZ

SECRETARÍA "B"
ACUERDOS DEL 31 DE MAYO DEL 2024

. . Ord. Civil Expdllo. Se Va a Otro Juzgado. 1 Acdo. en Expedientillo. Núm. Exp. 246/2023 Bis. 2.

Alta Administración y Gestión Financiera S.A. de C.V. vs. Kohler Fernández Vivian. Ejecutivo Mercantil Número 536/2024- VI Prom por Alani, S.A. de C.V. Se Niega la Susp Def. 2 Acdos. en Amparo. Núm. Exp. 328/2023 Bis. 2 Amparo 536/2024- Vi, Promov. por Alani, S.A. de C.V., Ante el C. Juez 11° de Dto. en M Civ. Cdmx.

Arias Valadez Silvia vs. Antonio Martínez José Candelario y Banca Afirme S.A., Institución de Banca Múltiple Afirme Grupo Financiero. Ord. Civil Autr. Sicor. 1 Acdo. en Expedientillo. Núm. Exp. 386/2024.

Arredondo Cepeda y Torres Luis y Graciela Ramos Gutiérrez vs. Luis Arredondo Ramos. Ejecutivo Mercantil Cedula de Notificación. 1 Acdo. Núm. Exp. 528/2018.

Arturo Muro García y María Teresa Arredondo Martín del Campo vs. Mario Antonio Arroyo Frías, de José Ferez Tanus y/o José Ferez Tamus, de Margot Kuri Barquet de Ferez, de Armando Jurado Alarid, de María Guadalupe Bedolla Carrillo de Jurado, de Armando Vidal Piña, de Yara de Alba Zermeño de Vidal y del Registro Público de la Propiedad y del Comercio del Distrito Federal. Ord. Civil Turno Oficio. 1 Acdo. Núm. Exp. 332/2020.

Autofinanciamiento México S.A. de C.V. vs. Saldaña Pérez Blanca y Andion Martínez Juan Víctor. Ejecutivo Mercantil Cedula de Notificación. 2 Acdos. Núm. Exp. 360/2024.

Banco Mercantil del Norte S.A. Institución de Banca Múltiple, Grupo Financiero Banorte antes Hipotecaria Nacional S.A. de C.V., Sociedad Financiera de Objeto Múltiple Entidad Regulada Grupó Financiero BBVA Bancomer vs. Jorge Alejandro Palacios Martínez. Especial Hipotecario Civil Notario Remite Escritura. 1 Acdo. Núm. Exp. 1286/2018.

SOLO CONSULTA
SOLO CONSULTA
SOLO CONSULTA

Banco Mercantil del Norte S.A. Institución de Banca Múltiple Grupo Financiero Banorte vs. Cedeño Peña Perla y Gloria García Jéssica Vanessa. Providencias Precautorias Civil Aclaración de Auto. 1 Acdo. Núm. Exp. 930/2023.

Banco Mercantil del Norte, S.A. Institución de Banca Múltiple, Grupo Financiero Banorte, como Cesionario de BBVA México, S.A. como Cedente vs. Adán Oswaldo Rocha León. Especial Hipotecario Civil Cedula de Notificación. 1 Acdo. Núm. Exp. 616/2020.

Banco Multiva, S.A. Institución de Banca Múltiple, Grupo Financiero Multiva vs. Estrategias Avanzadas Avc, S.A. de C.V., y de Roberto Manuel Meza Tello. Especial Mercantil Mercantil Número 339/2024- Iv, Promov. por Roberto Manuel Meza Tello, Estrategias Avanzadas Avc, S.A. de C.V. Quejosa Exhibe Billete para que Siga Sutiendo Efec Susp. 2 Acdos. en Amparo. Núm. Exp. 922/2019 Bis. 2 Número 339/2024, Promov. por Estratégias Avanzadas Avc, S.A. de C.V.

Banco Nacional de México, S.A. Integrante del Grupo Financiero Banamex vs. Ricardi Terán Flores y Juana Leticia Paredes González. Especial Hipotecario Civil Autorización. 1 Acdo. Núm. Exp. 156/2020.

Banco Regional, S.A., Institución de Banca Múltiple, Banregio Grupo Financiero vs. Prestigio León, S.A. de C.V., y José Benito Rodríguez Covelo. Ejecutivo Mercantil Se Promueve Ante la Sala. 2 Acdos. Núm. Exp. 1472/2019.

Banco Regional, Sociedad Anónima, Institución de Banca Múltiple Banregio Grupo Financiero vs. Textmundi S.A. de C.V. y Mancio Morales Vicente y Galindez López José Luis. Ejecutivo Mercantil Autoriza Mandatario. 1 Acdo. Núm. Exp. 82/2022.

Banco Santander (México), S.A., Institución de Banca Múltiple, Grupo Financiero Santander México vs. Jcp Comercializadora, S.A. de C.V., y de María del Pilar Mata García Quien También Acostumbra Usar el Nombre de Ma. del Pilar Mata García de Ortega. Ejecutivo Mercantil Cedula de Notificación. 1 Acdo. Núm. Exp. 518/2015.

Becerra Tenorio Gregorio vs. Grupo Mexicano de Seguros S.A. de C.V. Ord. Civil Cedula de Notificación. 1 Acdo. Núm. Exp. 996/2023.

Ckd Activos 8, Sociedad Anónima Promotora de Inversión de Capital Variable antes BBVA Bancomer, S.A., Institución de Banca Múltiple, Grupo Financiero BBVA Bancomer vs. Mario Alberto Fernández Martínez y Nancy Goretti Canseco Balderas. Especial Hipotecario Civil Acreditar Personalidad. 2 Acdos. Núm. Exp. 1052/2019.

Domínguez Carrillo Rodrigo y Barrón López Ana Lilia y Carrillo Barrón Argelia vs. Nadro Sapi de C.V. Ord. Civil Exhorto. 1 Acdo. Núm. Exp. 862/2023.

García Olvera José Arturo vs. García Olvera Blanca Azucena. Ord. Civil Autr. Sicor. 1 Acdo. Núm. Exp. 454/2024.

Gómez Álvarez Margarita vs. Hernández Pérez Irene. Ord. Civil Señala Fecha de Aud. Previa y de Conciliación. 1 Acdo. Núm. Exp. 546/2023.

González Aguirre José María vs. Manjarrez García Bertha. Ejec. Merc. Cedula de Notificación. 1 Acdo. Núm. Exp. 1612/2011.

González Elechiguerra José Luis vs. Enrique Ramírez Martínez. Controversias de Arrendamiento Civil Cedula de Notificación. 1 Acdo. Núm. Exp. 28/2021.

Grupo Tapyari de México S.A. de C.V. y Ryr Construcciones Hidroneumaticas Eléctricas y Civiles S.A. de C.V. vs. Terraforma Construcción S.A. de C.V. y Castillo Cárdenas Salvador y Coen Mitran Patricio Daniel y Barreda Zapien Rodrigo y Mosqueda Acevedo Diego Armando. Ord. Civil Copias Certificadas. 1 Acdo. Núm. Exp. 822/2023.

Hernández Méndez Gonzalo vs. Casas Román Leonila y González Fabián Efraín. Ord. Civil Reserva Transcurre Termino Pruebas. 1 Acdo. Núm. Exp. 612/2022.

Hernández Gómez Vicente vs. Ramírez Suspensiones, S.A. de C.V. Ejecutivo Mercantil Desahoga Vista M. P. 1 Acdo. Núm. Exp. 1022/2019.

HSBC México Sociedad Anónima Institución de Banca Múltiple, Grupo Financiero HSBC vs. García Pérez Claudia Fabiola. Vía de Apremio Civil Oficio. 1 Acdo. Núm. Exp. 1174/2023.

Huerdo Camacho Rosa Isabel y Quien También Acostumbra a Utilizar el Nombre de Rosa Isabel Huerdo de Aparicio vs. Ramírez Ledesma Laura Alejandra. Ord. Civil Devuelve Autos. 1 Acdo. Núm. Exp. 264/2022.

Huerta Romero María Teresa vs. e Health Asesoría en Temas Especialidades de Salud S.A. de C.V. Controversias de Arrendamiento Civil Cedula de Notificación. 1 Acdo. Núm. Exp. 316/2024.

Innovaciones Constructivas Cat S de R.L. de C.V. vs. Banco Nacional de México S.A. Integrante del Grupo Financiero Banamex. Ejecutivo Mercantil Admisión de Pruebas. 1 Acdo. Núm. Exp. 84/2024.

Instituto de Seguridad y Servicios Sociales de Los Trabajadores del Estado a Través de su Fondo de la Vivienda (Fovissste) vs. Quinto Arrieta Wendy Joyce. Especial Hipotecario Civil Girar Oficio. 1 Acdo. Núm. Exp. 354/2018.

Instituto de Seguridad y Servicios Sociales de Los Trabajadores del Estado a Través de su Fondo de la Vivienda Fovissste vs. Princigalli Rojo Francésco. Especial Hipotecario Civil Autoriza Mandataria. 1 Acdo. Núm. Exp. 660/2023.

Instituto de Seguridad y Servicios Sociales de Los Trabajadores del Estado a Través de su Fondo de la Vivienda vs. Casanova Posada Juan Carlos. Especial Hipotecario Civil Expedientillo. 1 Acdo. en Expedientillo. Núm. Exp. 182/2023.

Instituto de Seguridad y Servicios Sociales de Los Trabajadores del Estado a Través de su Fondo de la Vivienda vs. Zugarazo Gutiérrez Miguel Ángel. Especial Hipotecario Civil Expedientillo. 1 Acdo. en Expedientillo. Núm. Exp. 4/2024.

Instituto del Fondo Nacional de la Vivienda para los Trabajadores Infonavit vs. González León Silvia. Especial Hipotecario Civil Sicor. 1 Acdo. Núm. Exp. 212/2024.

Instituto del Fondo Nacional de la Vivienda para los Trabajadores Infonavit vs. Siurob Rodríguez Alejandra Alina. Especial Hipotecario Civil Sicor. 1 Acdo. Núm. Exp. 324/2024.

Ion Financiera Sociedad Anónima Promotora de Inversión de Capital Variable Sociedad Financiera de Objeto Múltiple Entidad Regulada y Banco Actinver Sociedad Anónima Institución de Banca Múltiple Grupo Financiero Actinver vs. Trnm Holdings V Sociedad de Responsabilidad Limitada de Capital Variable y Sefami Mizraje Alfredo. Ejecutivo Mercantil Número 663/2024- III Prom por Alfredo Sefami Mizraje Quejoso Interpone Rec Queja. 2 Acdos. en Amparo. Núm. Exp. 1258/2023 Bis. 3 Amparo 663/2024-III, Promov. por Alfredo Sefami Mizraje, Radicado Ante el C. Juez Sexto de Distrit.

López Juárez Guadalupe vs. Fondo de Vivienda del Instituto de Seguridad y Servicios Sociales de Los Trabajadores del Estado. Especial Hipotecario Civil Exhibe Estados de Cuenta. 1 Acdo. Núm. Exp. 286/2024.

Luna Muñoz Rigoberto vs. C. Director General del Registro Público de la Propiedad y de Comercio del Distrito Federal, Ricardo Poblano y Antonio Luna Vega. Ord. Civil Se Ordena Oficio. 1 Acdo. Núm. Exp. 984/2012.

Montufar Rojas Diana Laura vs. Teléfonos de México S.A. B. de C.V. Ord. Civil Promueve Incidente. 1 Acdo. Núm. Exp. 1188/2022.

Núñez Cadillo Rodrigo Inés vs. Ambint Inmobiliaria S.A. de C.V. y Tanus Leal Nura Yazmín. Ord. Civil Oficio. 4 Acdos. Núm. Exp. 564/2022.

Paxson Páez Roberto Kent, Eduardo José Paxson Páez y Ricardo Enrique Paxson Páez vs. BBVA Bancomer, S.A. Institución de Bnca Múltiple, Grupo Financiero BBVA Bancomer, en su Carácter de Fiduciario y C. Director General del Registro Público de la Propiedad y del Comercio de Esta Ciudad. Ord. Civil Cedula de Notificación. 1 Acdo. Núm. Exp. 1032/2017.

Pérez Campos Mauricio vs. Rosvel Servicios S.A. de C.V. Ord. Civil Autr. Sicor. 1 Acdo. Núm. Exp. 524/2024.

Robert Sánchez Emma su Sucesión vs. Procesos y Reproducción Digital S de R.L. de C.V. y Guerrero Sandoval Juventino. Controversias de Arrendamiento Civil Cedula de Notificación. 2 Acdos. Núm. Exp. 72/2023.

Rodríguez Espíndola de Vargas Juana y Vargas López Esteban vs. Espíndola Madrigal Margarita. Ord. Civil Desahoga Vista. 3 Acdos. Núm. Exp. 158/2024.

Ruíz Rendón Ana María del Carmen vs. Arturo Fuentes Ramírez. Ord. Civil Notarrio Exhibe Proyecto. 1 Acdo. Núm. Exp. 762/2016.

Salinas Guadarrama Alejandro vs. Juan Lorenzo Fuentes Chávez. Ord. Civil Copias Certificadas. 1 Acdo. Núm. Exp. 186/2019.

Sánchez Torres Yolanda vs. Bernal Venegas Francisco Enrique y Venegas Álvarez Dolores Lidia y Vallejos Ortiz Helia María de Lourdes y Zerbi Perrino Hernán Néstor y Vallejos Ortiz Sergio Edgardo. Ord. Civil Cedula de Notificación. 5 Acdos. Núm. Exp. 916/2022.

Segoviano Rangel Martín Manuel vs. Morales Verde Fulgencio. Ord. Civil Ofo Juzgado 23 Civil. 1 Acdo. Núm. Exp. 742/2023.

Sistema de Crédito Automotriz S.A. de C.V. vs. Ramírez Hernández Federico y Millán Cabello Martha. Ejecutivo Mercantil Autorización. 1 Acdo. Núm. Exp. 938/2023.

SOLO CONSULTA
SOLO CONSULTA
SOLO CONSULTA

Socafi S.A. de C.V. vs. Arroyo Malaga Francisco Javier y Arroyo González Javier. Ejecutivo Mercantil Cedula de Notificación. 1 Acdo. Núm. Exp. 1354/2023.

Sólida Administradora de Portafolios, Sociedad Anónima de Capital Variable, Sociedad Financiera de Objeto Múltiple, Entidad Regulada, Grupo Financiero Banorte hoy su Cesionario Alexis Ricardo Enríquez Avala vs. Raquel González Enríquez. Especial Hipotecario Civil Expedientillo. 1 Acdo. en Expedientillo. Núm. Exp. 1156/2010 Bis. 1.

Toyota Financial Services México S.A. de C.V. vs. Mendoza López Isidro. Ejecutivo Mercantil Autoriza Mandatario. 1 Acdo. Núm. Exp. 1184/2023.

Villarreal Islas Luis Alejandro y Campos Cruz Eduardo vs. García Patiño Marco Antonio y Garduño Solís Roberto. Vía de Apremio Civil Vista Mp. 2 Acdos. Núm. Exp. 659/2022.

Ckd Activos 7, Sociedad Anónima de Capital Variable vs. Omar Cruz Flores. Especial Hipotecario Civil por Notificado el Demandado. 1 Acdo. Núm. Exp. 890/2018.

NO PUBLICADOS

Godina Zárate Adriana. Ord. Civil Desechamiento Web. 1 Acdo. Núm. Exp. 554/2024.

Luo Hermanos Inmobiliaria S.A. de C.V. vs. Escobedo Flores Claudia Virginia y Suárez Escobedo Karen y Plata Castro Jonathan. Juris. Voluntaria Civil Desechamiento Web. 1 Acdo. Núm. Exp. 550/2024.

Secreto. Vía de Apremio Civil Auto Prevención. 1 Acdo. Núm. Exp. 546/2024.

Tindu de México S.A. de C.V. vs. Leadman Trade S.A. de. C.V. y Nacional Financiera. Ord. Civil Auto Prevención. 1 Acdo. Núm. Exp. 494/2024.

AUDIENCIA

NO PUBLICADOS

Dorado Martínez Adriana y Espinosa Suder Juan Carlos vs. Ibarrola Díaz Barriga Ángela y Villegas Ibarrola Mauricio. Aud. Señala Nueva Fecha Medios Preparatorios Civil. 1 Audiencia. Núm. Exp. 672/2023.

EL SECRETARIO DE ACUERDOS
LIC. GUADALUPE PÉREZ PALMA

TRIGÉSIMO TERCERO DE LO CIVIL

SECRETARÍA "A"
ACUERDOS DEL 31 DE MAYO DEL 2024

Agro González, Sociedad de Producción Rural de Responsabilidad Limitada. Ord. Civil Amparo. 1 Acdo. en Amparo. Núm. Exp. 1999/2023 Amparo 1999/2023 Promov. por Agro González, Sociedad de Producción Rural de Responsabilidad Limita.

Analisis e Investigación Sl vs. Gain Dynamics Research Sociedad Anónima de Capital Variable. Ejecutivo Mercantil 1 Acdo. Núm. Exp. 1303/2023.

Banco Autofin México S.A. Institución de Banca Múltiple vs. Credencial Processing S.A. de C.V. Providencias Precautorias Mercantil 1 Acdo. Núm. Exp. 659/2023.

Banco Autofin México S.A. Institución de Banca Múltiple vs. Credencial Processing S.A. de C.V. Providencias Precautorias Mercantil Amparo. 1 Acdo. en Amparo. Núm. Exp. 659/2023 327/2024- II.

Banco Mercantil del Norte, S.A. Institución de Banca Múltiple Grupo Financiero Banorte vs. Víctor Salazar Ledesma y Otro. Especial Hipotecario Civil 1 Acdo. en Expedientillo. Núm. Exp. 227/2002 S/A.

Banco Mercantil del Norte, S.A., Institución de Banca Múltiple, Grupo Financiero Banorte vs. Álvarez Dehesa Saúl. Especial Hipotecario Civil 2 Acdos. Núm. Exp. 601/2023.

Banco Nacional del Ejército, Fuerza, Aérea y Armada, S.N.C. Institución de Banca de Desarrollo vs. Luz Aneli Esparza Rodríguez. Especial Hipotecario Civil 1 Acdo. Núm. Exp. 987/2014.

Banco Santander México, S.A., Institución de Banca Múltiple, Grupo Financiero Santander México vs. Organización Mexicana de Galvanizado Industrial, S.A. de C.V. y Núñez López, Víctor Leonel y Núñez López Oswaldo y Núñez López Víctor Hugo. Providencias Precautorias Mercantil 1 Acdo. Núm. Exp. 147/2020.

BBVA Bancomer S.A. Institución de Banca Múltiple Grupo Financiero BBVA Bancomer vs. Javier Eduardo Zúñiga Herbert vs. Martínez Rojas Gerardo. Especial Hipotecario Civil 1 Acdo. en Tercería. Núm. Exp. 819/2016 Terc. Excluyende de Dominio.

BBVA Bancomer, S.A., Institución de Banca Múltiple, Grupo Financiero BBVA Bancomer hoy BBVA México, S.A. Institución de Banca Múltiple Grupo Financiero BBVA México vs. Anabel Alanís Zamorano. Especial Hipotecario Civil 1 Acdo. en Expedientillo. Núm. Exp. 867/2018 S/A.

Carmona Santiago María Eugenia Hermila y Carmona Santiago Gabriela vs. HSBC México S.A. Institución de Banca Múltiple Grupo Financiero HSBC. Ord. Mercantil 1 Acdo. Núm. Exp. 675/2023.

Carrillo Bautista Benito vs. Carrillo Sandoval Benito y Morante Román Ramón. Ord. Civil 1 Acdo. Núm. Exp. 1109/2023.

Castillo Mendoza José Luis vs. Camacho Guevara Benito y Camacho Guevara Reyna. Actos Prejudiciales Civil 1 Acdo. Núm. Exp. 279/2024.

Cicisa Construction Of Integrated Services, S. de R. L. de C.V. vs. La Punta Resort, S.A. de C.V. Ord. Civil 1 Acdo. Núm. Exp. 1367/2019 Segundo Tomo.

Condominio Conjunto Habitacional Morelos Edificio B 10 2 Geminis vs. Suárez Cuevas Rogelio. Ejecutivo Civil 1 Acdo. Núm. Exp. 649/2022.

Cortés Mendoza Erik y Cortés Mendoza Jaquelíne y Cortés Mendoza Elizabeth y Cortés Mendoza Olivia vs. José Hernán Cortés Mendoza y María de Los Ángeles Gilma Araiza Ruíz y Cortés Mendoza José Hernán y Gilma Araiza Ruíz María de Los Ángeles. Ejecutivo Mercantil 1 Acdo. Núm. Exp. 677/2019.

Enríquez Morales Georgina vs. Notario Público Número 116 del Distrito Federal, Licenciado Ignacio Rey Morales Lechuga y Registro Público de la Propiedad y del Comercio de Esta Ciudad y Sandoval San Luis Ricardo René y Laguna Berber Jaime. Ord. Civil 3 Acdos. Núm. Exp. 577/2016.

Flores Montiel Marco Antonio vs. Flores Montiel María de Los Ángeles. Ord. Civil 1 Acdo. Núm. Exp. 1013/2019 Segundo Tomo.

Gallardo Ortiz José de Jesús vs. Bolaños Arizmendi Fernando. Ejecutivo Mercantil 1 Acdo. Núm. Exp. 727/2022.

Gómez Valladolid Jorge Fabio vs. Banco Ve por más S a Institución de Banca Múltiple Grupo Financiero Ve por más en su Carácter de Fiduciario en el Fideicomiso Identificado como Número 40. Controversias de Arrendamiento Civil 1 Acdo. Núm. Exp. 649/2021 Segundo Tomo.

González Sánchez Luis Gonzaga vs. Arturo Carballar Fuentes. Especial Hipotecario Civil 2 Acdos. Núm. Exp. 673/2017.

Gutiérrez Rodríguez Ruth Edisa Rafaela vs. Ramírez Snell César y Alba Castañeda María Refugio. Especial Hipotecario Civil 3 Acdos. Núm. Exp. 1299/2008.

Hernández Domínguez Carlos vs. Alcocer Ortega Audon y Reséndiz Campos Flor del Carmen. Juris. Voluntaria Civil 1 Acdo. Núm. Exp. 391/2024.

Herrrera Jiménez Andrés vs. Cuéllar López José Luis y Cuéllar López Christian y Cuéllar López Sergio y Jiménez Lavana Alberto. Ord. Civil 1 Acdo. Núm. Exp. 431/2021 Segundo Tomo.

HSBC México, S.A. Institución de Banca Múltiple, Grupo Financiero HSBC, División Fiduciaria en su Carácter de Fiduciario del Fideicomiso Irrevocable Número F/250295 vs. Valera Leyva Rafael. Vía de Apremio Civil 1 Acdo. Núm. Exp. 1079/2017.

HSBC México, S.A. Institución de Banca Múltiple, Grupo Financiero hoy su Cesionaria Morales López Ivonne vs. Juan López Ponce. Especial Hipotecario Civil 1 Acdo. Núm. Exp. 1357/2019 Segundo Tomo.

HSBC México, S.A., Institución de Banca Múltiple Grupo Financiero HSBC División Fiduciaria vs. Silvia Blanco Dávalos. Especial de Fianzas Paz Mercantil 1 Acdo. en Expedientillo. Núm. Exp. 1665/2009 Seactua.

Impulsora Comercial Gilsa S.A. de C.V. y Cid Fernández Eduardo vs. HSBC México Sociedad Anónima Institución de Banca Múltiple Grupo Financiero HSBC antes Factor Bital S.A. de Cvorganización Auxiliar de Crédito Grupo Financiero Bital antes Factor Prime S.A. de C.V. Organización Auxiliar del Crédito Grupo Financiero Prime Internacional y HSBC México Sociedad Anónima Institución de Banca Múltiple Grupo Financiero HSBC antes Banco Internacional S.A. Grupofinanciero Prime Internacional División Fiduciaria y Director del Registro Público de la Propiedad y de Comercio de la Ciudad de México vs. Inmobiliaria Basilisk, S.A. de C.V. Ord. Mercantil 1 Acdo. Núm. Exp. 753/2021 Segundo Tomo.

SOLO CONSULTA

Instituto de Seguridad Social para las Fuerzas Armadas Mexicanas vs. Barrón Téllez Erik Arturo. Especial Hipotecario Civil 1 Acdo. Núm. Exp. 769/2023.

Instituto de Seguridad Social para las Fuerzas Armadas Mexicanas vs. José Alejandro Galicia Castañeda y Alma Nancy Silva Sánchez. Especial Hipotecario Civil 1 Acdo. Núm. Exp. 1055/2018.

Instituto de Seguridad y Servicios Sociales de Los Trabajadores del Estado a Través de su Fondo de la Vivienda Fovissste vs. Morales Tejeda Noelia. Especial Hipotecario Civil 1 Acdo. Núm. Exp. 913/2023.

Instituto del Fondo Nacional de la Vivienda para los Trabajadores (Infonavit) vs. Sergio Lara Ramírez. Ord. Civil 1 Acdo. en Expedientillo. Núm. Exp. 1029/2003 S/A.

Instituto del Fondo Nacional de la Vivienda para los Trabajadores Infonavit vs. Espinoza Meza Julieta. Especial Hipotecario Civil Acuerdo. 1 Acdo. Núm. Exp. 511/2024.

Instituto del Fondo Nacional de la Vivienda para los Trabajadores Infonavit vs. Roberto Ruíz Enríquez. Ord. Civ. 1 Acdo. Núm. Exp. 615/2010.

Jiménez González, su Sucesión Jorge vs. Villegas Penagos Sergio Hugo y Balderas Almaraz Vda. de Jiménez por Conducto de su Albacea Guadalupe. Ord. Civil 2 Acdos. Núm. Exp. 599/2018.

Molina Rodríguez Omar vs. Mapfre México S.A. y Grupo Nacional Provincial, S.A. B. Ord. Mercantil 1 Acdo. en Exhorto. Núm. Exp. 575/2024.

O. Farril Toscano Claudia Lorenza vs. Jacobo Pablo Martínez Ramos, Mariano Martínez Ramos, Jorge Martínez Ramos Ypabellon Cuauhtémoc S.A. de C.V. Ejecutivo Mercantil 1 Acdo. en Tercería. Núm. Exp. 543/2020 Promovida por José Gustavo Jorge Martínez Ramos.

Osnaya Rocha Genoveva vs. Tovar Ortiz María y González Tovar Alicia y Winckler Yessin Jorge y Notario Público Número 35 en la Ciudad y Puerto de Salina Cruz Estado de Oaxaca y y C Director del Registro Público de la Propiedad y del Comercio en el Distrito Federal. Ord. Civil 1 Acdo. Núm. Exp. 609/2023.

Palacios Madrigal José Javier vs. Palacios Villa Michel Javier. Controversias de Arrendamiento Civil Amparo. 1 Acdo. en Amparo. Núm. Exp. 223/2023 887/2023.

Papeles y Equipos Ad- Hoc, S.A. de C.V. vs. Plegadizos Mijangos Hermanos, S.A. de C.V. y Mijangos Contreras Roberto. Ejecutivo Mercantil Amparo. 1 Acdo. en Amparo. Núm. Exp. 1053/2022 504/2024- IV.

Promotora de Hoteles, S.A. de C.V., y Banco Nacional de México, S.A. Integrante del Grupo Financiero Banamex vs. Héctor López Torres y María Griselda Coronado Tovar. Ejecutivo Mercantil 1 Acdo. Núm. Exp. 315/2020.

Reyes Corte Marco Antonio vs. Seguros Inbursa S.A. Grupo Financiero Inbursa. Ord. Civil 2 Acdos. Núm. Exp. 157/2024.

Rodríguez Rubalcava Pablo vs. Zlotnik Espinoza Yona y Uribe Rodríguez Esther Margarita y C Director del Registro Público de la Propiedad y del Comercio de la Ciudad de México. Ord. Civil 1 Acdo. Núm. Exp. 1199/2022.

Salazar Migoya Carlos Alberto su Sucesión vs. Credix Gs S.A. de C.V. Sofom Enr y Unión de Crédito Concreces S.A. de C.V. y Banco Mercantil del Norte S.A. Institución de Banca Múltiple Grupo Financiero Banorte. Ord. Mercantil Acopio. 1 Acdo. Núm. Exp. 187/2024.

Salcido Castro Carmen Cecilia vs. Jorge Sotomayor Castillo. Ord. Civil 1 Acdo. Núm. Exp. 169/2019.

Secreto. Ejecutivo Mercantil 1 Acdo. Núm. Exp. 1017/2023.

Secreto. Ejecutivo Mercantil 1 Acdo. Núm. Exp. 445/2024.

Secreto. Ejecutivo Mercantil 1 Acdo. Núm. Exp. 529/2024.

Secreto. Ejecutivo Mercantil Radica. 1 Acdo. Núm. Exp. 577/2024.

Secreto. Ejecutivo Mercantil Radica. 1 Acdo. Núm. Exp. 579/2024.

Secreto. Ejecutivo Mercantil Radica. 1 Acdo. Núm. Exp. 581/2024.

Sistema de Crédito Automotriz S.A. de C.V. vs. Cardona Guerrero Fausto. Ejecutivo Mercantil 1 Acdo. Núm. Exp. 775/2023.

Victoria Kozlovsky Sztabiniski vs. Juan Carlos Sánchez Ibarra y Otro. Especial Hipotecario Civil 1 Acdo. Núm. Exp. 1673/2010 Segundo Tomo.

Villavicencio Juárez Sergio vs. Luengo Calderón Jorge Alikis y Romero Díaz Wenceslao. Controversias de Arrendamiento Civil 1 Acdo. Núm. Exp. 257/2020.

AUDIENCIA

García Figueroa José Antonio vs. Calixto Acuña Antonio y de la Cruz Flores Hugo Eduardo vs. Ramos Doroteo Iván Efraín y Construcción Calvex S.A. de C.V. Ejecutivo Mercantil. 1 Audiencia. Núm. Exp. 1153/2022.

SENTENCIA INTERLOCUTORIA

Ambrosi Rodríguez Rubén vs. Ambrosi Rodríguez Real Juan Carlos y Constructora Ambher, S.A. de C.V. Ord. Mercantil Sent. Interl. 1 Núm. Exp. 57/2019 Segundo Tomo

Escuer Ferrat Georgina vs. Be Grand 1 S.A. de C.V. Ord. Civil Sent. Inter. 1 Núm. Exp. 297/2024

LA SECRETARIA DE ACUERDOS
LIC. ANA LETICIA CANDELARIO MOSCO

SECRETARÍA "B"
ACUERDOS DEL 31 DE MAYO DEL 2024

Administradora Fome 2 S de R L de C.V. vs. Moreno Sagreiros Manuel. Especial Hipotecario Civil 2 Acdos. Núm. Exp. 740/2022.

Álvarez de Vega Benita su Sucesión vs. Juan José Vega Pinedapaola Vega Limón. Ord. Civil Expedientillo. 1 Acdo. en Expedientillo. Núm. Exp. 144/2021.

Autofinanciamiento México S.A. de C.V. vs. Altamirano Calderón Perla del Rocío y Calderón Velázquez Martha del Rocío y También Conocida Martha del Rocío Calderón Velázquez de Altamirano y Altamirano Medina Eduardo. Ejecutivo Mercantil 1 Acdo. Núm. Exp. 714/2022.

Azcarate Peña Leonardo Alexis vs. García Matías Lorena y Castellanos Landeros Guadalupe. Controversias de Arrendamiento Civil 1 Acdo. Núm. Exp. 290/2019 Tomo II.

Banca Afirme S.A. Institución de Banca Múltiple Afirme Grupo Financiero vs. Hospital Hbg S.A. de C.V. Hildegardo Bacilio Gómez Ma del Pílar Alcántara Soria. Especial Hipotecario Civil 2 Acdos. Núm. Exp. 554/2020.

Banco J. P. Morgan, S.A. Institución de Banca Múltiple, J. P. Morgan Grupo Financiero División Fiduciaria Cedente, Vertrouwen Mexicana, S.A. hoy The Bank Of New York Mellon, S.A. Institución de Banca Múltiple hoy su Cesionario Hipotecaria su Casita S.A. de C.V. Sociedad Financiera de Objeto Múltiple, Entidad No Regulada, hoy HSBC México, S.A., Institución de Banca Múltiple, Grupo Financiero HSBC, División Fiduciaria, en su Carácter de Fidiciario en el Fideicomiso Irrevocable de Administración, Fuente de Pago vs. Irene Mata Alvarado. Especial Hipotecario Civil 1 Acdo. Núm. Exp. 1464/2008 Tomo II.

Banco Nacional de México, S.A. Integrante del Grupo Financiero Banamex hoy su Cesionario Banco Mercantil del Norte, S.A. vs. María Elena Toriz Jiménez. Especial Hipotecario Civil 1 Acdo. Núm. Exp. 634/1997 Segundo Tomo.

Banco Regional S.A. Ibm Grupo Financiero Banregio vs. Sandoval González Yolanda. Ejecutivo Mercantil 1 Acdo. Núm. Exp. 418/2024.

Banco Santander (México) S.A., Institución de Banca Múltiple, Grupo Financiero Santander, hoy su Cesionaria Controladora de Portafolios Seeb, S. de R. L. de C.V. vs. Fuentes Ledesma Rebeca Nelly. Especial Hipotecario Civil Expedientillo. 1 Acdo. en Expedientillo. Núm. Exp. 1160/2017.

Banco Santander México Sociedad Anónima Institución de Banca Múltiple Grupo Financiero Santander México vs. Vizcaíno Espino Pablo José. Especial Hipotecario Civil 2 Acdos. Núm. Exp. 1224/2022.

Banco de Oriente, S.A. hoy Resolución Duo, S. de R. L. de C.V. hoy Ge Money Servicios Administrativos de Monterrey, S. de R. L. de C.V. su Cesionario Controladora de Carteras Mexicanas Especiales, S. de R. L. de C.V. vs. Carrillo Ramírez Heriberto y Espinoza Alejandre de Carrillo Magdalena. Especial Hipotecario Civil 2 Acdos. Núm. Exp. 40/1999 Tomo IV.

Barroso Rodríguez Jaime vs. Judith Hernández Victoria. Ord. Civil 1 Acdo. en Expedientillo. Núm. Exp. 1268/2018.

Bolaños Olmedo María Teresa vs. Yllescas Fagoaga Cinthya. Ord. Civil 1 Acdo. Núm. Exp. 526/2024.

Castellanos Guerrero Diodora vs. Camacho Vidal Jesús. Ord. Civil 2 Acdos. Núm. Exp. 522/2024.

Ci Banco, S.A., Institución de Banca Múltiple (Antes The Bank Of New York Mellon, S.A. Institución de Banca Múltiple) en su Carácter de Fiduciario del Fideicomiso Número F/00854 vs.

SOLO CONSULTA
SOLO CONSULTA
SOLO CONSULTA

Jorge Luis Barragán Sandoval y Trinidad Cecilia Apaez Cuanalo. Controversias de Arrendamiento Civil Amparo. 1 Acdo. Núm. Exp. 1122/2018.

Cisneros Guiondo Lydia Esther vs. Norma Angélica Medrano Yáñez. Ord. Civil 1 Acdo. Núm. Exp. 1144/2018.

Claudio Piedras Samantha vs. Sierra Corona Ana Karen. Controversias de Arrendamiento Civil Amparo. 1 Acdo. en Amparo. Núm. Exp. 822/2023 D. C. 248/2024.

Cravioto Ramírez María Lilia su Sucesión vs. Guillermo Alberto Hernández Botello y Liliana Marlene Sandoval Hernández. Controversias de Arrendamiento Civil 1 Acdo. Núm. Exp. 1416/2019.

Crédito Inmobiliario S.A. de C.V., Sociedad Financiera de Objeto Múltiple, Entidad No Regulada vs. Claudia María Jiménez López. Especial Hipotecario Civil 1 Acdo. Núm. Exp. 958/2010 Segundo Tomo.

Díaz Gómez Socorro vs. Bernal Contreras Santa Martha y Santa Martha Bernal. Controversias de Arrendamiento Civil 1 Acdo. Núm. Exp. 566/2024.

Elías Álvarez David y Castillo Elías Marco Antonio vs. Elías Álvarez Pedro Elías Alvarez Yazmin. Ord. Civil 1 Acdo. Núm. Exp. 826/2018.

Estrada Peña Edmundo Ezequiel vs. Larrañaga Carbajal Gladys Patricia. Ord. Civil 1 Acdo. Núm. Exp. 588/2021.

Financiera Sendai, S.A. de C.V., S. O. F. Om. E. N. R vs. Jaguar Rojo Impresiones, S.A. de C. V, David Hernández Cabrera. Ejecutivo Mercantil 2 Acdos. Núm. Exp. 620/2017 Tomo III.

Instituto de Seguridad y Servicios Sociales de Los Trabajadores del Estado, a Través de su Fondo de la Vivienda Fovissste vs. Rosete del Ángel Mauricio. Especial Hipotecario Civil 2 Acdos. Núm. Exp. 516/2024.

Instituto del Fondo Nacional de la Vivienda para los Trabajadores (Infonavit) vs. Mejía Rodríguez Omar Ivann. Especial Hipotecario Civil 1 Acdo. Núm. Exp. 96/2019.

Ion Financiera Sociedad Anónima Promotora de Inversión de Capital Variable Sociedad Financiera de Objeto Múltiple Entidad Regulada vs. Ulloa Moraila Haydee Guadalupe. Especial Hipotecario Civil 1 Acdo. Núm. Exp. 1198/2023 Expediente.

León Cruz Jorge Ydelfonso vs. Lázaro Elías Mata. Ejec. Merc. 1 Acdo. Núm. Exp. 148/2012.

López Rodríguez Ignacio vs. Fuentes Apsa, S.A. de C.V. Ord. Civil 1 Acdo. Núm. Exp. 1426/2008 Tomo III.

Mabucapa I, Sociedad de Responsabilidad Limitada de Capital Variable vs. Arellanes Vásquez Jesús Germán. Juris. Voluntaria Civil 1 Acdo. Núm. Exp. 226/2019.

Martín Reigh María Sol vs. Nueva Wal Mart de México, S. de R. L. de C.V. Controversias de Arrendamiento Civil Amparo. 1 Acdo. en Amparo. Núm. Exp. 48/2020 807/2023- I.

Nr Finance México, S.A. de C.V. vs. Jra Importaciones S.A. de C.V. y Castañeda Guzmán Gilberto. Ejecutivo Mercantil 1 Acdo. Núm. Exp. 1050/2022.

Ortega Casanovas Carmen a vs. Mr French Tintorero S.A. de C.V. Juris. Voluntaria Civil 1 Acdo. Núm. Exp. 342/2024.

Ortega Mora Gonzalo vs. Construcción y Comercio S.A. Ord. Civil 1 Acdo. Núm. Exp. 788/2023.

Palafox Cassano Elsa Yolanda vs. Islas Molina Rogelio. Ord. Civil 2 Acdos. Núm. Exp. 440/2002.

Promecade Sociedad Anónima Promotora de Inversión de Capital Variable Sociedad Financiera de Objeto Múltiple Entidad No Regulada vs. Inmobiliaria Calzada del Pericon S.A. de C.V. Juris. Voluntaria Civil 1 Acdo. Núm. Exp. 502/2023.

Recuperadora de Deuda Hipotecaria S. de R. L. de C.V. vs. Guadalupe Chávez Trejo y Jorge Jiménez Hernández. Especial Hipotecario Civil Expedientillo. 1 Acdo. en Expedientillo. Núm. Exp. 790/2014.

Recuperadora de Deuda Hipotecaria, Sociedad de Responsabilidad Limitada de Capital Variable como Cedente Raymundo Ramos Palacios hoy su Cesionario vs. Margarita Bayer Pérez. Especial Hipotecario Civil Amparo. 4 Acdos. en Amparo. Núm. Exp. 846/2017 546/2024- I.

Salgado Méndez María Teresa su Sucesión y Cornelio Serrano Castañeda vs. Banco Internacional Inmobiliario, S.A., Banco de Industria y Comercio, S.A., y Registro Público de la Propiedad y del Comercio del Distrito Federal (Hoy Ciudad de México). Ord. Civil 1 Acdo. en Expedientillo. Núm. Exp. 776/2016.

Santander Consumo Sociedad Anónima de Capital Variable Sociedad Financiera de Objeto Múltiple Entidad Regulada Grupo Financiero Santander México vs. Álvarez Borja Silvia Georgina. Providencias Precautorias Civil Expedientillo. 1 Acdo. en Expedientillo. Núm. Exp. 746/2022.

Santos González José Luis y Corzo León Juan Carlos vs. Ilescas Fuentes Maribel Guadalupe y Rodríguez Pérez Andelino. Ord. Civil 1 Acdo. Núm. Exp. 708/2022.

Scotiabank Inverlat S.A. Institución de Banca Múltiple Grupo Financiero Scotiabank Inverlat vs. Ramírez Anguiano María del Consuelo. Especial Hipotecario Civil Admisorio. 1 Acdo. Núm. Exp. 524/2024.

Secreto. Providencias Precautorias Mercantil 1 Acdo. Núm. Exp. 518/2024.

Secreto. Providencias Precautorias Mercantil 1 Acdo. Núm. Exp. 518/2024 Ejecutivo Mercantil.

Secreto. Ejecc. de Garantías Otorgadas Mediante Prenda Sin Transmisión de Pos. y Fideicomiso de Garantía (Procedimiento Extrajudicial) Mercantil Radica. 1 Acdo. Núm. Exp. 578/2024.

Secreto. Ejecutivo Mercantil 2 Acdos. Núm. Exp. 830/2023.

Sistema de Crédito Automotriz S.A. de C.V. vs. Ayala Frías Pablo y Ayala Castañeda Gregorio y Frías Hernández Petra. Ejecutivo Mercantil Expedientillo. 1 Acdo. en Expedientillo. Núm. Exp. 990/2023.

Sobrino Martínez María Angie vs. Patiño Apaez Bárbara. Ord. Civil 1 Acdo. Núm. Exp. 818/2023.

Yerena María Silvia vs. Marbella Martínez Elías. Ord. Civil 2 Acdos. Núm. Exp. 432/2018.

De la Cruz Escalante Wellman Noé vs. Rodolfo Miguel Cabrera Flores, Ena María Clarina Flores Aguilar, Helios Roberto de la Cruz Flores, Benjamín de la Cruz Flores, Ena Minerva de la Cruz Flores, Marco Antonio de la Cruz Flores, Nely García Sosa y Licenciada Ernestina Béjarano Alfonso Título de la Notaria 216, de la Ciudad de México. Ord. Civil 5 Acdos. Núm. Exp. 1334/2019 Tomo III.

El Cisne Compañía de Bienes Inmuebles S.A. vs. Cervera Peña Carlos René. Controversias de Arrendamiento Civil Amparo. 1 Acdo. en Amparo. Núm. Exp. 778/2021 Amparo 1041/2023 Promov. por el Cisne Compañía de Bienes Inmuebles, S.A.

NO PUBLICADOS

Banco Mercantil del Norte, S.A. Institución de Banca Múltiple Grupo Financiero Banorte vs. Altamont, Securities Limited y Gómez Cervantes Martha y Gómez Cervantes Héctor y Gómez Melo Alejandro y Gómez López Héctor y Gómez Melo (Por Conducto de Sus Padres Leticia Eugenia Melo Goytortua y Héctor Gómez López) Santiago y Luis Gómez Rentería (su Sucesión) por Conducto de su Albacea. Ord. Civil 1 Acdo. Núm. Exp. 618/2022 Tomo IV.

Reyes Montiel Sigfrido vs. Gonzalo Estrella Jurado y Silvia Garcés Ramírez. Ejec. Merc. no Publ. de su Fecha. 1 Acdo. Núm. Exp. 424/2007.

Sandovalesco, S.A. de C.V., Sociedad Financiera de Objeto Múltiple, Entidad No Regulada vs. Ficen, S.A. de C.V. Sociedad Financiera de Objeto Limitado. Controversias de Arrendamiento Civil no Publ. de su Fecha. 1 Acdo. Núm. Exp. 1050/2013 Tomo VI.

Secreto. Ejecutivo Mercantil 1 Acdo. Núm. Exp. 572/2024.

AUDIENCIA

Banco Santander México Sociedad Anónima Institución de Banca Múltiple Grupo Financiero Santander México vs. Vizcaíno Espino Pablo José. Especial Hipotecario Civil. 1 Audiencia. Núm. Exp. 1224/2022.

Banco de Oriente, S.A. hoy Resolución Duo, S. de R. L. de C.V. hoy Ge Money Servicios Administrativos de Monterrey, S. de R. L. de C.V. su Cesionario Controladora de Carteras Mexicanas Especiales, S. de R. L. de C.V. vs. Carrillo Ramírez Heriberto y Espinoza Alejandre de Carrillo Magdalena. Especial Hipotecario Civil. 1 Audiencia. Núm. Exp. 40/1999 Tomo IV.

LA SECRETARIA DE ACUERDOS
LIC. MARÍA YVONNE PÉREZ LÓPEZ

TRIGÉSIMO CUARTO DE LO CIVIL

SECRETARÍA "A"
ACUERDOS DEL 31 DE MAYO DEL 2024

Administradora Fome 2, Sociedad de Responsabilidad Limitada de Capital Variable vs. Marisol Torres Guzmán. Especial Hipotecario Civil 1 Acdo. Núm. Exp. 420/2023.

Alemán Arceo Magdalena vs. Delgado Serrano Adrián Armando. Juris. Voluntaria Civil 1 Acdo. Núm. Exp. 332/2024.

SOLO CONSULTA
SOLO CONSULTA
SOLO CONSULTA

Alfaro Sánchez Alonso vs. Quijada Hurtado Marco Antonio y Amaqa de México S.A. de C.V. Ord. Mercantil 1 Acdo. Núm. Exp. 826/2019.

Arsenal Protection México Sociedad de Responsabilidad Limitada de Capital Variable vs. Gabriel Gamboa Colome. Ejecutivo Mercantil 2 Acdos. Núm. Exp. 556/2019.

Banco Invex, Sociedad Anónima, Institución de Banca Múltiple, Invex Grupo Financiero Fiduciario, en su Carácter de Fiduciario del Fideicomiso Irrevocable de Administración F/1301 vs. Jaime Alberto Fierro Mondaca y Luz Berthila Morales Félix de Fierro. Especial Hipotecario Civil Disposición. 1 Acdo. Núm. Exp. 206/2020.

Banco Mercantil del Norte, S.A., Institución de Banca Múltiple, Grupo Financiero Banorte antes BBVA Bancomer, Sociedad Anónima, Institución de Banca Múltiple, Grupo Financiero BBVA Bancomer vs. González Cervantes Judith. Especial Hipotecario Civil 1 Acdo. Núm. Exp. 790/2016.

Banco Mercantil del Norte, S.A., Institución de Banca Múltiple, Grupo Financiero Banorte vs. López Velázquez Alejandro y Otra. Especial Hipotecario Civil 1 Acdo. Núm. Exp. 174/2008.

Banco Santander México S.A. Institución de Banca Múltiple Grupo Financiero Santander México vs. Ingeniería Especializada en Comunicación Inalambrica S de R.L. de C.V. y Alejo Nabor Jesús y Alejo Nabor Cristina. Ejecutivo Mercantil 2 Acdos. Núm. Exp. 428/2022.

Banco Santander México S.A. Institución de Banca Múltiple Grupo Financiero Santander México vs. Ingeniería Especializada en Comunicación Inalambrica S de R.L. de C.V. y Alejo Nabor Jesús y Alejo Nabor Cristina. Ejecutivo Mercantil 1 Acdo. en Incidente. Núm. Exp. 428/2022 Inc. Providencia Precautoria.

Banco Santander México Sociedad Anónima Institución de Banca Múltiple Grupo Financiero Santander México vs. Doctors With Technology Sociedad Anónima de Capital Variable y Casas Gómez Ricardo. Ejecutivo Mercantil 1 Acdo. Núm. Exp. 1366/2022.

Banco Santander, Sociedad Anónima Institución de Banca Múltiple, Grupo Financiero Santander México vs. Villanueva Ramírez Jonathan y Ramírez Hernández Rosa Argelia. Especial Hipotecario Civil 1 Acdo. Núm. Exp. 54/2016.

BBVA Bancomer S.A. Institución de Banca Múltiple Grupo Financiero BBVA Bancomer vs. Ramos Mendoza María de la Luz. Especial Hipotecario Civil 1 Acdo. Núm. Exp. 158/2021.

Ci Banco S.A. Institución de Banca Múltiple, en su Carácter de Fiduciario en el Fideicomiso Número F/00430 vs. Adriana Sánchez Flores. Especial Hipotecario Civil 1 Acdo. Núm. Exp. 1366/2018.

Conventus Mx, S.A. de C.V. vs. Operadora de Sites Mexicanos, S.A. de C.V. Controversias de Arrendamiento Civil Disposición. 1 Acdo. Núm. Exp. 426/2020.

Domínguez Macouzet Beatriz vs. Domínguez Macouzet Ángel Carlos y Domínguez Macouzet Arturo y Domínguez Macouzet María Teresa y Domínguez Macouzet María Guadalupe y Domínguez Macouzet María de Las Mercedes. Ord. Civil 3 Acdos. Núm. Exp. 388/2023.

Finpop, Sociedad Anónima de Capital Variable vs. María Salvadora Alicia Barba Flores y José Martín Rivera Ramírez. Especial Hipotecario Civil 1 Acdo. Núm. Exp. 462/2017.

García Rivera Ana Ruth vs. María de Jesús Gatica Cruz. Controversias de Arrendamiento Civil Expedientillo. 1 Acdo. Núm. Exp. 886/2019.

Gaviño Ambriz Jorge vs. Garduño Mejía José Ismael. Controversias de Arrendamiento Civil 1 Acdo. Núm. Exp. 132/2024.

Herrera Olguín José Antonio vs. Sociedad Hipotecaria Federal Sociedad Nacional de Crédito Institución de Banca de Desarrollo y Hipotecaria su Casita Sociedad Anónima de Capital Variable Sociedad Financiera de Objeto Limitado y Registro Público de la Propiedad y de Comercio de la Ciudad de Tijuana Baja California. Exhortos Civil Exhorto. 2 Acdos. en Exhorto. Núm. Exp. 524/2024.

Higuera Mota Héctor Raúl vs. Rodolfo Higuera Mota. Ord. Civil 3 Acdos. Núm. Exp. 1204/2019 Tomo Iii- A.

Hipotecraia Nacional S.A. de C.V. Sociedad Financiera de Objeto Limitado vs. Hernández López Rogelio. Especial Hipotecario Civil 1 Acdo. Núm. Exp. 554/2024.

HSBC México, Sociedad Anónima, Institución de Banca Múltiple Grupo Financiero HSBC División Fiduciaria en su Carácter de Fiduciario en el Fideicomiso F/250295 vs. Nava Rodríguez Rosa y Vázquez Salinas Fernando. Especial Hipotecario Civil 1 Acdo. Núm. Exp. 12/2015 Principal Tomo Ii- Secretaría "A".

Huerta Pulido Natalia Elisa vs. Segurois Inbursa S.A. Grupo Financiero Inbursa. Ord. Civil 1 Acdo. Núm. Exp. 1064/2023.

Inmobiliara y Constructora Almin S.A. de C.V. vs. Benítez Frontan José Francisco y Machuca Dimas Angelina Petra y También Conocida como Angelina Machuca Dimas. Especial Hipotecario Civil 1 Acdo. Núm. Exp. 568/2021.

Instituto del Fondo Nacional de la Vivienda para los Trabajadores Infonavit vs. Cano Padilla Raúl. Especial Hipotecario Civil Disposición. 1 Acdo. Núm. Exp. 1006/2022.

Juárez García Ángel vs. Serapia García y Ramírez de Juárez También Conocida como Serapia García de Juárez y C. Director del Registro Público de la Propiedad y del Comercio de la Ciudad de México. Ord. Civil 3 Acdos. Núm. Exp. 24/2019.

Juárez y Hernández Guadalupe su Sucesión vs. García Romero María Eugenia, Miranda García Laura Janeth, Miranda García Sandra Karina, Copado Castillo Joaquín Eduardo, Miranda García Dulce Giovana, Ruiz García Jair Alejandro, Miranda García Óscar Fernando y Saturnino Sánchez Jorge. Ord. Civil 2 Acdos. Núm. Exp. 338/2016 Bis. 1 Tomo Ii.

López Belmonte Luis Alberto vs. Cardoso Ramos Héctor y También Conocido como Héctor Cardoso y Ramos y C Director del Registro Público de la Propiedad y del Comercio de la Ciudad de México. Ord. Civil 1 Acdo. Núm. Exp. 370/2024.

López Beltrán José Luis vs. Lizeth Ivonne Alarcón Altamirano, Edgar Omar Mosqueda Reyna, Geovanny Fabrizio Jiménez Mosqueda, Aig Seguros México, Sociedad Anónima de Capital Variable y Qualitas Compañía de Seguros, Sociedad Anónima de Capital Variable. Ord. Civil Disposición. 1 Acdo. Núm. Exp. 284/2019.

López Fuentes Santos y López Castro Marina Angélica vs. Jiménez Tapía Marco Antonio, Ramos Sánchez María de Lourdes, Martínez Rojas Irene y Godoy Amaya Javier Alfonso. Ord. Civil 1 Acdo. Núm. Exp. 450/2015.

Marcos Levy Jacobo vs. Guido Hernández Cinthya Samantha y Jiménez Solano Benito. Controversias de Arrendamiento Civil 1 Acdo. Núm. Exp. 668/2023.

Mario Alberto Altamirano Bernal y Mario Alberto Rodríguez Rojano Cesionarios vs. Oropeza Falcón Guillermo y Yerena Hilda. Especial Hipotecario Civil 1 Acdo. Núm. Exp. 70/2020 Tomo Ii- Secretaría "A".

Martín Macías Bustamante vs. Sucesión a Bienes de Guadalupe Rodríguez de Macías y/o Guadalupe Rodríguez Farfán por Conducto de su Albacea Guadalupe Bustamante Sánchez y C. Director del Registro Público de la Propiedad y de Comercio de la Ciudad de México. Ord. Civil 2 Acdos. Núm. Exp. 364/2020.

Medi Access Sapi de C.V. vs. Fianzas Atlas S.A. Ord. Civil Disposición. 1 Acdo. Núm. Exp. 844/2023.

Msr Consulting Consultores de Tecnología S.A. de C.V. vs. Procesar S.A. de C.V. O. Procesar S.A. de C.V. Empresa Operadora de la Base de Datos Nacional Sar. Ord. Civil Acdo. Dictado en el Exp. Principal en Relación Con el Amparo 664/2024- IV. 1 Acdo. Núm. Exp. 764/2019.

Msr Consulting Consultores de Tecnología S.A. de C.V. vs. Procesar S.A. de C.V. O. Procesar S.A. de C.V. Empresa Operadora de la Base de Datos Nacional Sar. Ord. Civil Acdo. Dictado en el Cuderno de Amparo 664/2024- IV. 1 Acdo. en Amparo. Núm. Exp. 764/2019 Bis. 2 de Ampro 664/2024- IV.

Navarrete González Silvia Margarita vs. Perales Botello Rosalba y También Conocida como Rosalva Perales Botello su Sucesión y Inmobiliaria Secar S.A. de C.V. y C Director General del Registro Público de la Propiedad y de Comercio de la Ciudad de México. Ord. Civil 1 Acdo. Núm. Exp. 744/2023.

Ramírez Lua Alejandro vs. Osorno Sierra Juan Pablo. Controversias de Arrendamiento Civil 1 Acdo. Núm. Exp. 144/2022.

Recuperación de Comercio Interior Sociedad de Responsabilidad Limitada de Capital Variable vs. Miguel Ángel López Ruíz y Laura Amada Zamora Utrera de López. Especial Hipotecario Civil 1 Acdo. Núm. Exp. 1280/2018.

Rodríguez Blancarte Jesús Salvador vs. Rodríguez Roa Jorge. Ejecutivo Mercantil 1 Acdo. Núm. Exp. 464/2019.

Rojas González Victoriano vs. Rojas González Serafín, Faviola Ropjas González y Estelaperez Rojas. Ord. Civ. 1 Acdo. Núm. Exp. 278/2011.

Rojas Morales Fermín y Sofía Teresa Rojas Morales vs. Lomas del Chamizal, S. C. y C. Director del Registro Público de la Propiedad y de Comercio de la Ciudad de México. Ord. Civil 1 Acdo. Núm. Exp. 574/2020.

SOLO CONSULTA
SOLO CONSULTA
SOLO CONSULTA

Secreto. Ejecutivo Mercantil Acdo. no Publ. de su Fecha. 1 Acdo. Núm. Exp. 542/2024.

Servicios de Representación Laboral S.C. vs. Corredor Insurgentes S.A. de C.V. Ord. Civil 1 Acdo. Núm. Exp. 1310/2023.

Sistema Único de Autofinanciamiento S.A. de C.V. vs. Velázquez Andrade Raymundo. Ejecutivo Mercantil 1 Acdo. Núm. Exp. 604/2023.

Sistema de Crédito Automotriz S.A. de C.V. vs. Reyes Alfaro Luis Ernesto. Ord. Civil Disposición. 1 Acdo. Núm. Exp. 330/2024.

Sociedad Hipotecaria Federal Sociedad Nacional de Crédito Institución de Banca de Desarrollo en su Carácter de Fiduciario Sustituto del Fondo de Operación y Financiamiento Bancario a la Vivienda vs. Escárcega Vargas Héctor. Especial Hipotecario Civil 1 Acdo. Núm. Exp. 1344/2022.

Soria Matamoros Ulises Jaime vs. Balderas Fernández Israel. Juris. Voluntaria Civil 2 Acdos. Núm. Exp. 28/2024.

Sotero Becerra Gregorio vs. Seguros Inbursa S.A. Grupo Financiero Inbursa. Ord. Civil Acdo. no Publ. de su Fecha. 1 Acdo. Núm. Exp. 546/2024.

Verdejo Rosas Enrique y Cruz Hernández Santa Rosa vs. Verdejo Cruz Diana Paulina y Verdejo Cruz Rosa María Lucrecia. Ord. Civil 2 Acdos. Núm. Exp. 258/2024.

Vilchis Zamarripa Iván vs. Arguelles Covarrubias Néstor y Arguelles Guillén Néstor y Covarrubias Fregoso María de Jesús. Ejecutivo Mercantil 1 Acdo. Núm. Exp. 112/2023.

NO PUBLICADOS

Banco Mercantil del Norte, Sociedad Anónima, Institución de Banca Múltiple, Grupo Financiero Banorte vs. Rico Flores Abraham. Especial Hipotecario Civil 1 Acdo. Núm. Exp. 152/2020.

Mario Alberto Altamirano Bernal y Mario Alberto Rodríguez Rojano Cesionarios vs. Oropeza Falcón Guillermo y Yerena Hilda. Especial Hipotecario Civil 1 Acdo. Núm. Exp. 70/2020 Tomo Ii- Secretaría "A".

AUDIENCIA

Lima Moreno Teresa vs. Moreno López Vda. de Lima Joaquina, También Conocida como Joaquina Moreno López Vda. de Lima O. María Joaquina Moreno y López. C. Director del Registro Público de la Propiedad y del Comercio de la Ciudad de México. Aud. Ord. Civil. 1 Audiencia. Núm. Exp. 1390/2019.

SENTENCIA INTERLOCUTORIA

Banco Mercantil del Norte Sociedad Anónima, Institución de Banca Múltiple Grupo Financiero Banorte vs. Manuel Lorenzo Lorenzo. Especial Hipotecario Civil S. I. 1 Núm. Exp. 132/2017

LA SECRETARIA DE ACUERDOS
LIC. ANALLELY GUERRERO LÓPEZ

SECRETARÍA "B"
ACUERDOS DEL 31 DE MAYO DEL 2024

Administradora Fome 1, S de R. L. de C.V. antes HSBC México Sociedad Anónima, Institución de Banca Múltiple, Grupo Financiero HSBC, División Fiduciaria en su Carácter de Fiduciario del Fideicomiso F/262757 vs. Fuentes Reza Miguel Ángel y Garay Gaytán Claudia Areli. Especial Hipotecario Civil Certif. de Gravamenes. 1 Acdo. Núm. Exp. 1101/2013.

Administradora Fome 2 S de R. L vs. Alcántara Ledesma María Guadalupe. Especial Hipotecario Civil Exhibe Traslados. 1 Acdo. Núm. Exp. 555/2022.

Banco Invex, Sociedad Anónima, Institución de Banca Múltiple, Invex Grupo Financiero Fiduciario en su Carácter de Fiduciario del Fideicomiso Número 1301 vs. María Eugenia Onofre González y Alfredo Noriega Sigler. Especial Hipotecario Civil Ced. Diligenciada. 2 Acdos. Núm. Exp. 1233/2017.

Banco Santander (México) S.A. Institución de Banca Múltiple Grupo Financiero Santander vs. Comercializadora Empresarial Global, S.A. de C.V. y Norma Patricia Noriega Solís. Ejec. Merc. Ced. Sin Diligenciar. 1 Acdo. Núm. Exp. 711/2010.

Banco Santander (México), Sociedad Anónima, Institución de Banca Múltiple, Grupo Financiero Santander México hoy su Cesionario Banco Monex, Sociedad Anónima, Institución de Banca Múltiple, Monex Grupo Financiero, de Fiduciario en el Fideicomiso Empresarial, Irrevocable de Administración y Garantía Número F/3443 vs. Ciriaco Mendoza Victoriano y Teresa Mendoza Ramírez Quien También Acostumbra Llamarse Teresa Mendoza de Castillo. Ejecutivo Mercantil 1 Acdo. Núm. Exp. 1249/2019.

Banco Santander México S.A. Institución de Banca Múltiple Grupo Financiero Santander México vs. Calzado Fransass S.A. de C.V. y Franco Leo Fernando Pedro y Sasson Agami Cleman y Sasson Agami Simón. Medios Preparatorios Mercantil 1 Acdo. Núm. Exp. 983/2023.

Banco Santander México S.A. Institución de Banca Múltiple Grupo Financiero Santander México vs. Manzur Wagui Michelle. Ejecutivo Mercantil Ratifique Escrito. 1 Acdo. Núm. Exp. 569/2022.

BBVA Bancomer S.A. Institución de Banca Múltiple Grupo Financiero BBVA Bancomer antes Hipotecaria Nacional S.A. de C.V. Sociedad Financiera de Objeto Múltiple, Entidad No Regulada, Grupo Financiero BBVA Bancomer vs. Parra Senties Vanesa Ibeth. Especial Hipotecario Civil 1 Acdo. Núm. Exp. 1043/2014.

Bonilla Díaz Ricardo vs. Doblado de Tubo Especializado Sociedad Anónima de Capital Variable. Actos Prejudiciales Civil Autoriza. 1 Acdo. Núm. Exp. 475/2017.

Capetillo Buenrostro Rafael Ignacio vs. Zarur Vergara Magdalena. Ord. Civil Ced. Diligenciada. 1 Acdo. Núm. Exp. 59/2021.

Cárdenas Flores Consuelo su Sucesión vs. Vargas García Esteban. Ord. Civil 2 Acdos. Núm. Exp. 403/2021.

Dessetec Desarrollo de Sistemas, Sociedad Anónima de Capital Variable antes Hipotecaria su Casita, S.A. de C.V., Sociedad Financiera de Objeto Limitado vs. Montes Flores David. Esp. Hip. Publicación Edictos en Periódico. 1 Acdo. Núm. Exp. 1255/2007.

Díaz Pérez Juan Carlos vs. Famedu, S.A. de C.V. y Jesús Dueñas Pérez Junior. Ejecutivo Mercantil Búsqueda Documentos. 2 Acdos. Núm. Exp. 1525/1996.

Estupiñan Martínez Cristpher vs. Rozanes Achar José. Ejecutivo Mercantil no Publ. de su Fecha. 1 Acdo. Núm. Exp. 227/2024.

Fernanda Guadarrama Enríquez vs. Flor María Villareal Salcido. Ejecutivo Civil Solicitar Expediente. 1 Acdo. Núm. Exp. 1227/2019.

Finanmadrid México S.A. de C.V. Sofom Er vs. Gutiérrez Morato Alicia Inés. Ejecutivo Mercantil Oficio Cfe. 1 Acdo. Núm. Exp. 1339/2022.

Finastrategy Mx, Sociedad Anónima Promotora de Inversión de Capital Variable vs. Villalba Bello Vito Germán y María de Jesús Ocampo Silva. Especial Hipotecario Civil Acdo. Dictado en el Cuad. de Amp. 880/2023. 1 Acdo. en Amparo. Núm. Exp. 97/2020 Bis. 1 de Amparo 880/2023.

Grupo Crisga S.A. de C.V. vs. Eixos Arquitectos S.A. de C.V. Medios Preparatorios Civil Expedientillo. 1 Acdo. Núm. Exp. 1153/2022.

Hernández Mendoza Joel Manuel vs. Olmos Mendoza María Quien También Acostumbra Usar el Nombre de Olmos Mendoza María de Los Ángeles y C. Director del Registro Público de la Propiedad y de Comercio del Distrito Federal. Ord. Civil 1 Acdo. Núm. Exp. 707/2015.

HSBC México, S.A. Institución de Banca Múltiple, Grupo Financiero HSBC, División Fiduciariaen su Carácter de Fiduciario en el Fideicomiso Número F/234036 vs. Valerio Sánchez Antonio y Olga Lidia García Ramírez. Especial Hipotecario Civil Publicación Edicto Finanzas. 1 Acdo. Núm. Exp. 1463/2010.

HSBC México Sociedad Anónima Institución de Banca Múltiple Grupo Financiero HSBC División Fiduciaria en su Carácter de Fiduciario en el Fideicomiso Número F/234036 vs. Leonor Onofre Espinosa y Ricardo Regino Heredia Rojas. Especial Hipotecario Civil Exhibe Certif. de Gravamenes. 1 Acdo. Núm. Exp. 563/2018.

HSBC México, Sociedad Anónima, Institución de Banca Múltiple, Grupo Financiero HSBC, División Fiduciaria en su Carácter de Fiduciaria en el Fideicomiso Identificado Con el Número F/262757 vs. Tenorio Guerra David Alonso y Magaña Ramírez Margarita. Especial Hipotecario Civil 1 Acdo. Núm. Exp. 407/2015.

HSBC vs. Martínez García Santiago y Herrera Márquez María del Refugio. Especial Hipotecario Civil Acdo. no Publ. de su Fecha. 1 Acdo. Núm. Exp. 553/2024.

Instituto del Fondo Nacional de la Vivienda para los Trabajadores (Infonavit) vs. Haro García José Guadalupe y Morales Flores María del Pilar. Especial Hipotecario Civil 1 Acdo. Núm. Exp. 185/2016.

Lanzguerrero Saravia Francisco vs. Estela Catalán Ángel y Estela Catalán Arturo. Ord. Civil 1 Acdo. Núm. Exp. 303/2024.

Martínez Martínez Anhai Esperanza vs. Couoh Ayala Alicia Antonia. Ord. Civil Acdo. no Publ. de su Fecha. 1 Acdo. Núm. Exp. 391/2024.

Mier Laing Francisco Carlos vs. Rosendo Vázquez José Carlos y Rosendo Mouriño José. Controversias de Arrendamiento Civil 2 Acdos. Núm. Exp. 537/2014.

Organitec S.A. de C.V. vs. Cabrera de L Rosa Leslie. Juris. Voluntaria Civil Ced. Sin Diligenciar. 1 Acdo. Núm. Exp. 431/2024.

SÓLO CONSULTA
SÓLO CONSULTA
SÓLO CONSULTA

Poblano Alquicira Clemente vs. Ana María Hernández Gutiérrez. Oral Civil 2 Desah Inc. a Sente Int. 2 Acdos. Núm. Exp. 1193/2019.
Prieto de la Barra Cecilia vs. Pasaje Santa Fe. Ord. Civ. Llegada de Autos. 1 Acdo. Núm. Exp. 49/2002.
Reyes Pérez Pedro vs. Inmobiliaria 2 R. H. S.A. y Otros. Ord. Civ. Expedientillo. 1 Acdo. Núm. Exp. 1037/1989.
Saldaña Pérez Enrique vs. Medina Posada Noemí Erendira y Galindo Tussie Carlos Mauricio. Ord. Civil no Publ. de su Fecha. 1 Acdo. Núm. Exp. 1057/2023.
Scotiabank Inverlat S.A. Institución de Banca Múltiple Grupo Financiero Scotiabank Inverlat vs. Valle Rosas Gabino. Especial Hipotecario Civil 2 Acdos. Núm. Exp. 1117/2022.
Scotiabank Inverlat, S.A. Institución de Banca Múltiple, Grupo Financiero Scotiabank Inverlat vs. Ramírez Ortega Lucía Iliana. Especial Hipotecario Civil Exhibe Billetes. 1 Acdo. Núm. Exp. 255/2021.
Secreto. Ord. Mercantil Acdo. no Publ. de su Fecha. 1 Acdo. Núm. Exp. 523/2024.
Secreto. Providencias Precautorias Civil mal Publ. de su Fecha. 1 Acdo. Núm. Exp. 555/2024.
Sociedad Hipotecaria Federal, en su Carácter de Fiduciario Substituto del Fondo de Operación y Financiamiento Bancario a la Vivienda vs. Escobar Ábrego María Alicia. Esp. Hip. Ced. Sin Diligenciar. 1 Acdo. Núm. Exp. 741/2007.
Three Oranges S.A. de C.V. vs. Reyes Pardo José Luis. Ejecutivo Mercantil Ced. Sin Diligenciar. 1 Acdo. Núm. Exp. 277/2023.
Vega Rodríguez Raquel vs. Axa Assistance México Sociedad Anónima de Capital Variable. Ejecutivo Mercantil Autoriza. 1 Acdo. Núm. Exp. 459/2024.
Víctor Manuel Ramírez Nevárez vs. León Pasos Iván Rodrigo. Especial Hipotecario Civil Minuta Exhorto. 1 Acdo. Núm. Exp. 1109/2009.
Zamora Munive Lucía Paola y Morales Cueto Hiram Javier vs. Alonso Fernández Francisco y Otro. Exhortos Civil Exhorto. 1 Acdo. en Exhorto. Núm. Exp. 399/2024.
Ángeles Plancarte Alberto vs. Óscar Ángeles Ramírez. Controversias de Arrendamiento Civil 2 Acdos. Núm. Exp. 905/2017.
MAL PUBLICADOS
Navistar Financial S.A. de C.V. Sociedad Financiera de Objeto Múltiple Entidad Regulada vs. Chávez Pulido Gerardo y Vázquez García Janette. Ejecutivo Mercantil 1 Acdo. Núm. Exp. 909/2022.
Poblano Alquicira Clemente vs. Ana María Hernández Gutiérrez. Oral Civil Estese a Lo Ordenado. 1 Acdo. Núm. Exp. 1193/2019.
NO PUBLICADOS
Poblano Alquicira Clemente vs. Ana María Hernández Gutiérrez. Oral Civil 4. 1 Acdo. Núm. Exp. 1193/2019.
AUDIENCIA
Salmerón Jiménez José Antonio vs. Osorio Jiménez Reynalda. Ord. Civil. 1 Audiencia. Núm. Exp. 599/2021.

LA SECRETARIA DE ACUERDOS
LIC. JOSEFINA DOLORES HERNÁNDEZ CRUZ

TRIGÉSIMO QUINTO DE LO CIVIL

SECRETARÍA "A"
ACUERDOS DEL 31 DE MAYO DEL 2024

Alphacredit Capital S.A. de C.V. Sofom E. N. R vs. Vega Camargo Eva Luz. Ejecutivo Mercantil Amparo. 1 Acdo. en Amparo. Núm. Exp. 1229/2023 Amparo Promov. por Alphacredit- Mayo 2024.
Aseguradora Aserta, S.A. de C.V., Grupo Financiero Aserta vs. Sánchez Martínez Miguel Ángel y Sánchez Rodríguez Armando y Legorreta Soto Silvia. Ejecutivo Mercantil Turnar Exhorto. 1 Acdo. Núm. Exp. 121/2022.
Autofinanciamiento México S.A. de C.V. vs. Hernández Hernández Luis Alberto y Hernández Barrientos Aarón. Ejecutivo Mercantil 1 Acdo. Núm. Exp. 151/2023.
Banco Mercantil del Norte S.A. Institución de Banca Múltiple Grupo Financiero Banorte vs. Úrsula Itzantu. Especial Hipotecario Civil Sent Interlocutoria. 1 Acdo. Núm. Exp. 1221/2022.
Banco Mercantil del Norte S.A. Institucionde Banca Múltiple Grupo Financiero Banorte vs. Agc Digital S.A. de C.V. y Sharon Aguilar Aks Sergio. Ejecutivo Mercantil Caducidad. 1 Acdo. Núm. Exp. 645/2021.
Banco Nacional de México, S.A. Integrante del Grupo Financiero Banamex vs. Escobar López María de Los Ángeles Alicia. Especial Hipotecario Civil 1 Acdo. Núm. Exp. 1331/2023.
Banco Santander México S.A. Institución de Banca Múltiple Grupo Financiero Santander México vs. Auro Club Verdiguel S.A. de C.V. y González Verdiguel Juan. Ejecutivo Mercantil 1 Acdo. Núm. Exp. 167/2018.
Banco Santander México S.A. Institución de Banca Múltiple Grupo Financiero Santander México vs. Grupo Ixcoatl G2 S.A. de Cv, Huerta Ramírez Guillermo y Crespo Huerta Rodríguez San Miguel Karla. Ejecutivo Mercantil Cierre Tomo Uno. 1 Acdo. Núm. Exp. 325/2018.
Banco Santander México S.A. Institución de Banca Múltiple Grupo Financiero Santander México vs. Grupo Ixcoatl G2 S.A. de Cv, Huerta Ramírez Guillermo y Crespo Huerta Rodríguez San Miguel Karla. Ejecutivo Mercantil Nueva Fecha para Requerimiento. 2 Acdos. Núm. Exp. 325/2018 Tomo II.
Banco del Bajío S.A. Institución de Banca Múltiple vs. Revelación de Jeans S.A. de C.V. y Canales Valverde Patricia. Ejecutivo Mercantil Girar Exhorto. 1 Acdo. Núm. Exp. 1293/2019 Tomo II.
Barra Fisher S Sociedad Anónima de Capital Variable vs. Impulsora Laboral Sociedad Anónima de Capital Variable. Ejecutivo Mercantil a Constancias de Autos. 2 Acdos. Núm. Exp. 1039/2022.
Bravo Cortez Abraham Isaac vs. Ramírez Rangel Rosario Guadalupe. Ejecutivo Mercantil 1 Acdo. Núm. Exp. 455/2022.
Daimler Financial Services México Sociedad de Responsabilidad Limitada de Capital Variable vs. Autolineas de Carga Jireh S.A. de C.V. y Fuentes Fragozo Carlos Antonio y Fragozo Pérez Rubí. Ejecutivo Mercantil 1 Acdo. Núm. Exp. 271/2024.
Decarome Sociedad Anónima Promotora de Inversión de Capital Variable vs. Cruz Galván Yannette Karina. Especial Hipotecario Civil 1 Acdo. Núm. Exp. 439/2023.
Fabián Ayala Pedro vs. Malváez Domínguez José Jesús. Ord. Civil 1 Acdo. Núm. Exp. 459/2023.
Fh Logística S.A. de C.V. vs. Jaimez Jasso Ricardo Javier. Ord. Civil Notif. Acreedora por Edictos. 1 Acdo. Núm. Exp. 443/2020.
Flores Apolinar Marcelo vs. Grupo Mexicano de Seguros S.A. de C.V. Ord. Civil 1 Acdo. Núm. Exp. 43/2021.
Galicia Barona Guadalupe Isabel vs. Mosqueda Martínez Ramón y Vargas Ruíz Estela Amalia. Juris. Voluntaria Civil Caducidad. 1 Acdo. Núm. Exp. 1043/2022.
Gary Vales Rafael Jesús Leonardo vs. Méndez Gary Karla Rocío. Medios Preparatorios Civil 1 Acdo. Núm. Exp. 415/2024.
González Luna Carlos vs. Morales Hernández Raymundo. Especial Hipotecario Civil 1 Acdo. Núm. Exp. 129/2013.
González González María de Los Ángeles vs. De Ávila de Ávila Federico su Sucesión y Coronado Sánchez Lidia. Ord. Civil Oficios Busq y Loc y Vista. 1 Acdo. Núm. Exp. 415/2018.
Guerrero Vázquez Martín vs. Inmobiliaria Plaza Romita S.A. de C.V. y Vega Ramírez Juan Pedro. Ord. Civil Se Cita a Aud. Previa. 1 Acdo. Núm. Exp. 1275/2022.
Herrera Salazar Omar vs. Instituto de Seguridad y Servicios Sociales de Los Trabajadores Al Servicio del Estado. Especial Hipotecario Civil No Dio Contestación a Los Agravios. 1 Acdo. Núm. Exp. 913/2023.
HSBC México S.A. Institución de Banca Múltiple, Grupo Financiero HSBC vs. José Luis Cruz Méndez. Especial Hipotecario Civil Reb. No Acredito Pagos Pactados en Convenio- Ejecc. Forzosa. 1 Acdo. Núm. Exp. 693/2009 Expediente.
HSBC México Sociedad Anónima, Institución de Banca Múltiple, Grupo Financiero HSBC, División Fiduciaria, Única y Exclusivamente en su Carácter de Fiduciario del Fideicomiso Irrevocable de Administración y Garantía Identificado Con el Número F/258024 vs. Mendoza Villalba Alejandra. Especial Hipotecario Civil Turnar Actuario Notificar Tercero Llamado a Juicio. 1 Acdo. Núm. Exp. 1507/2011.
Inmobiliaria Miravalle S.A. vs. Tirado Lindoro Renata y Quezada Zambrano Alejandro. Controversias de Arrendamiento Civil 1 Acdo. Núm. Exp. 813/2023.
Instituto del Fondo Nacional de la Vivienda para los Trabajadores Infonavit vs. Muñoz Gutiérrez Eusebia Antonia. Especial Hipotecario Civil Ha Quedado Firme. 1 Acdo. Núm. Exp. 1011/2019.
J, M, Consultores de Protección Ambiental S.A. de C.V. vs. Salazar Santos Jaime Gerardo y Otros. Ord. Mercantil 2 Acdos. en Exhorto. Núm. Exp. 541/2024.
Labrador Orozco Francisco Javier vs. Betancourt Vallarino Gerardo David y Casas Martínez María de la Luz Lina y Gargari Casas María del Mar. Providencias Precautorias Mercantil Admisión Recurso de Revocación. 1 Acdo. Núm. Exp. 897/2023.

SOLO CONSULTA
SOLO CONSULTA
SOLO CONSULTA

Long Díaz Elisa Concepción y Long Díaz Francisco y Long Díaz Roberto y Long Díaz Isela Denisse y Long Díaz Cynthia Daniela vs. Otake González Luis Gerardo. Controversias de Arrendamiento Civil 1 Acdo. Núm. Exp. 1103/2023.

Mora Carapia Romualda Ricarda vs. Ruíz Mosqueda Alejandra. Controversias de Arrendamiento Civil 1 Acdo. Núm. Exp. 189/2024.

Munive Esquivel Blanca Edith vs. Escalona Fragoso Argelia. Controversias de Arrendamiento Civil Ratificado que Sea. 1 Acdo. Núm. Exp. 797/2023.

Ramos Correa Igor y Calderón Santillán Gabriela vs. Consorcio Hamburgo Ciento Cuarenta y Seis S.A. de C.V. Ord. Mercantil 1 Acdo. Núm. Exp. 1023/2016.

Rodea Larios Julio César vs. Sociedad Hipotecaria Federal, Sociedad Nacional de Crédito, Institución de Banca de Desarrollo, en su Carácter de Acreedora Hipotecaria en Primer Lugar Fincasa Hipotecaria Sociedad Anónima de Capital Variable Sociedad Financiera de Objeto Limitado. Especial Hipotecario Civil 2 Acdos. en Exhorto. Núm. Exp. 529/2024.

Ruíz Portocarrero Nilsen Judith vs. Propiedad en Condominio S.A. y C Director del Registro Público de la Propiedad y del Comercio de la Ciudad de México. Ord. Civil 1 Acdo. Núm. Exp. 1269/2022.

Secreto. Providencias Precautorias Mercantil 1 Acdo. Núm. Exp. 153/2024.

Sierra Acosta Javier vs. Cuevas Robles Sandro y Camacho Martínez Isabel. Ejecutivo Mercantil 2 Acdos. en Exhorto. Núm. Exp. 405/2024.

Soni Universidad S.A. de C.V. vs. Gómez Cainas Rafael Alejandro. Ejecutivo Mercantil 2 Acdos. Núm. Exp. 305/2023.

Tecnología Especializada Asociada de México S.A. de C.V. vs. Cuevas y Solís Consultores S.A. de C.V. y Cuevas Martínez Artemio. Ejecutivo Mercantil Desistimiento de la Acción. 1 Acdo. Núm. Exp. 1109/2023.

Valor Agregado en Arrendamiento S.A. de C.V. vs. Creaciones Automotrices S.A. de Cv, Caro Fong Carla Ai Ling y Fong Vázquez Leticia. Ejecutivo Mercantil Autorizaciones. 2 Acdos. Núm. Exp. 1395/2019.

AUDIENCIA

Instituto del Fondo Nacional de la Vivienda para los Trabajadores Infonavit vs. Escobar Nolasco María Isabel y Arcos Barrera Jorge Iván. Aud. Especial Hipotecario Civil. 1 Audiencia. Núm. Exp. 681/2023.

SENTENCIA INTERLOCUTORIA

Banco Mercantil del Norte S.A. Institución de Banca Múltiple, Grupo Financiero Banorte vs. De la Pena Flores Salvador. Especial Hipotecario Civil 1 Núm. Exp. 1235/2019

LA SECRETARIA DE ACUERDOS
LIC. MARÍA DE LOURDES GUTIÉRREZ PEREZ

SECRETARÍA "B"
ACUERDOS DEL 31 DE MAYO DEL 2024

Administradora Fome 2 S de R L de C.V. vs. Flores Rivas Miriam y Sánchez Izarraraz Edgar. Especial Hipotecario Civil Oficio Contestación Vista. 1 Acdo. Núm. Exp. 826/2022.

Banca Mifel S.A., Institución de Banca Múltiple, Grupo Financiero Mifel, en su Calidad de Fiduciaria del Fideicomiso 1772 2013 vs. Tribunal Superior de Justicia de la Ciudad de México. Controversias de Arrendamiento Civil Ced. Practicada por Medios Electrónicos. 1 Acdo. Núm. Exp. 62/2021.

Banco Mercantil del Norte S.A. Institución de Banca Múltiple Grupo Financiero Banorte vs. Tepexicuapa Jiménez Omar. Especial Hipotecario Civil Llegada de Autos Notario. 1 Acdo. Núm. Exp. 1330/2018.

Banco Santander México S.A. Institución de Banca Múltiple Grupo Financiero Santander México vs. López Sánchez Gerson. Providencias Precautorias Civil Solic. de Copias. 1 Acdo. Núm. Exp. 800/2019.

BBVA Bancomer, S.A. Institución de Banca Múltiple, Grupo Financiero BBVA Bancomer vs. Hernández Gutiérrez María Isabel. Esp. Hip. No Autorizado. 1 Acdo. Núm. Exp. 1692/2011.

Cárdenas Brito Rodolfo vs. Ramón López José Enrique y Martínez Pérez Gisela y Ramos López Martha Araceli. Ord. Civil Auto Admis. de Pruebas. 1 Acdo. Núm. Exp. 134/2024.

Carsir, S. de R. L. de C.V. Ejecutivo Mercantil Amparo. 1 Acdo. en Amparo. Núm. Exp. 514/2024 Amparo Promov. por Carsir, S. de R. L. de C.V.

Castillo Méndez Ady del Carmen vs. Melgoza Ortiz Carlos y Otra. Ord. Civil Contestación Oficio Cnbv. 1 Acdo. Núm. Exp. 458/1997.

Cañez Lozano Julio César y Otra vs. Banco de México en su Carácter de Fiduciario del Gobierno Federal en el Fideicomiso Denominado Fondo de Operación y Financiamiento Bancario a la Vivienda y Otro. Ord. Civil Exhiba el Traslado Correspondiente. 1 Acdo. en Exhorto. Núm. Exp. 508/2024.

Controladora Facango S.A. de C.V. vs. Inmobiliaria Tabga S.A. de C.V. Especial Mercantil Mercantil Amparo. 1 Acdo. en Amparo. Núm. Exp. 1142/2023 Amparo 1425/2023- I Promov. por Inmobiliaria Tabga, S.A. de C.V.

Crecefast S.A. de C.V. vs. Creatividad y Marketing Farmacéutico Consultores S.A. de C.V. Martínez Amézcua José Ignacio Calvo de la Peña Carlos y Hernández Urrutia María Elena. Especial Hipotecario Civil Turno Cédulas. 1 Acdo. Núm. Exp. 400/2020.

Cruz Salvador Margarita vs. Olvera Rodríguez Javier. Ord. Civil Solic. Copias. 1 Acdo. Núm. Exp. 1314/2023.

Cruz Santiago Zenón vs. García Carrillo Vda. de Sáenz Juana su Sucesión. Ord. Civil Pruebs. Parte Actora. 2 Acdos. Núm. Exp. 336/2023.

Delgadillo Sánchez Emmanuel vs. Colegio Chimalistac Asociación Civil. Ord. Civil Pet. Acordada. 1 Acdo. Núm. Exp. 1010/2022.

Flores Hernández Juan Inocencio vs. Nava Vázquez Martha Isabel. Ord. Civil Turno Correo. 1 Acdo. Núm. Exp. 114/2014.

García García Roberto vs. Juárez Montiel Angélica y Hernández Juárez Víctor Manuel Quien También Usa el Nombre de Juárez Hernández Víctor Manuel. Ord. Civil Oficio Sala Expedientillo. 1 Acdo. Núm. Exp. 268/2022.

Grupo Lova S.A. de C.V. vs. Inmobiliaria Mexami S.A. de C.V. y Tamogi Sociedad Anónima Promotora de Inversión de Capital Variable Sociedad Financiera de Objeto Múltiple Entidad No Regulada. Ord. Civil Se Desecha Demanda Art. 257 Cpc. 1 Acdo. Núm. Exp. 440/2024.

Herrera Sánchez Alfonso Neyl vs. Vázquez Salazar Inés. Ejecutivo Mercantil Expedientillo. 1 Acdo. Núm. Exp. 752/2013.

Hipotecaria Nacional S.A. de C.V. Sociedad Financiera de Objeto Múltiple Entidad Regulada Grupo Financiero BBVA Bancomer vs. Meza Rodríguez Miguel Ángel y Meléndez Muñoz María Victoria. Especial Hipotecario Civil Exhiba el Traslado Correspondiente. 1 Acdo. Núm. Exp. 1270/2019.

Huerta Psihas Helena vs. Antonio Gallardo Beatriz y Patiño Perea Ricardo. Ord. Civil Transcurriendo Término. 1 Acdo. Núm. Exp. 1054/2019.

Instituto del Fondo Nacional de la Vivienda para los Trabajadores (Infonavit) vs. Mungarro Ochoa Lucina. Esp. Hip. Expedientillo. 1 Acdo. Núm. Exp. 1424/2011.

Jardeleon S.A. de C.V. vs. Trimar S.A. de C.V. Ord. Mercantil Oficio Contestación Cnbv. 1 Acdo. Núm. Exp. 674/2019.

Ledesma Arcos Arturo vs. Lav de Reynosa S.A. de C.V. Ord. Civil Aclarar Sus Manifestaciones. 1 Acdo. Núm. Exp. 170/2022.

Manrique Huizar Irving vs. León Ojeda Yolanda. Ord. Civil Ced. No Practicada. 1 Acdo. Núm. Exp. 394/2024.

Martínez Marentes Ana Lizbeth vs. Gutiérrez Peredo Mauricio, Gutiérrez Peredo Ana Lilia y Gutiérrez Peredo Javier. Ord. Civil Expedientillo. 1 Acdo. Núm. Exp. 620/2020.

Mondragón Almaraz Blanca Berenise vs. Grupo Mexicano de Seguros S.A. de C.V. Ord. Civil Objeta Exp. Clínico. 1 Acdo. Núm. Exp. 1034/2023.

Montoya Badillo Juan Carlos y Zagal Juárez Sonia vs. C Director del Registro Público de la Propiedad y de Comercio de la Ciudad de México. Ord. Civil Ced. Practicada. 1 Acdo. Núm. Exp. 1216/2023.

Morales Valencia María y Reciclaje Bci S.A. de C.V. vs. Padilla Valencia Carlos y Bestboard Impulsora S.A. de C.V. Vía de Apremio Civil Ced. Practicada. 1 Acdo. Núm. Exp. 546/2024.

Oportuna Partners I Sociedad Anónima Promotora de Inversiones de C.V. vs. Grupo Arq Dis S.A. de C.V. y Otro. Especial Hipotecario Civil Amparo. 2 Acdos. en Amparo. Núm. Exp. 1318/2018 Bis. 5 Amparo.

Protección Patrimonial Unión de Crédito S.A. de C.V. vs. Velasco Chávez Vicente. Ejecutivo Mercantil Ha Causado Ejecutoria Sent. Definitiva. 1 Acdo. Núm. Exp. 1100/2023.

Reyna Gracía Francisco Javier vs. Jaime Bautista María Salud. Ejecutivo Mercantil Expedientillo. 1 Acdo. Núm. Exp. 12/2018.

SOLO CONSULTA
SOLO CONSULTA
SOLO CONSULTA

Rodríguez Ortega Luis Carlos vs. Venegas Aguirre Francisco René y Espino Vargas Rosa María de Los Ángeles. Controversias de Arrendamiento Civil Turno Copias. 1 Acdo. Núm. Exp. 274/2024.
Said Narche Víctor vs. Aragón Durand Jesús Rodolfo. Controversias de Arrendamiento Civil Turno Correo. 1 Acdo. Núm. Exp. 558/2021.
Sánchez Guerrero Federico vs. Calvente Ponce Itzel Alejandra. Ord. Civil Turno Cédula. 1 Acdo. Núm. Exp. 1210/2022.
Scotiabank Inverlat S.A. Institución de Banca Múltiple Grupo Financiero Scotiabank Inveralt vs. Díaz Mendoza Octavio. Especial Hipotecario Civil Dada No Contestó Agravios. 2 Acdos. Núm. Exp. 636/2023.
Secreto. Ejecutivo Mercantil Oficio Contestación Cnbv. 1 Acdo. Núm. Exp. 240/2024.
Secreto. Providencias Precautorias Mercantil Contestación Oficio Cnbv. 1 Acdo. Núm. Exp. 256/2024.
Secreto. Ejecutivo Mercantil Expedientillo. 1 Acdo. Núm. Exp. 454/2023.
Secreto. Providencias Precautorias Mercantil Admisorio. 2 Acdos. Núm. Exp. 574/2024.
Secreto. Ejecutivo Mercantil Expedientillo. 1 Acdo. Núm. Exp. 718/2023.
Sistema de Crédito Automotriz S.A. de C.V. vs. Soriano Miranda Roberto Carlos y Palacio López Evaristo de Jesús. Ejecutivo Mercantil Expedientillo. 1 Acdo. Núm. Exp. 954/2023.
Soluciones Cocrea Sapi de C.V. Sofom Enr vs. Sánchez López Verónica. Ejecutivo Mercantil Contestación Oficio Cnbv. 1 Acdo. Núm. Exp. 484/2022.
Soto Zamora Adrián vs. Deziga Ruíz Manuel y Ruíz Aupart José Ernesto. Controversias de Arrendamiento Civil Exhibe Minutas. 1 Acdo. Núm. Exp. 532/2023.
Suárez Maya María de Lourdes vs. Suárez y Maya María Georgina y Suárez Maya María Teresa y Suárez Maya María Eugenia y Suárez Maya María del Carmen y Suárez Maya María del Consuelo y Suárez Maya Aurora y Suárez Maya Jorge Juan y Suárez Maya Miguel Bernardo. Ord. Civil Se Acusa Reb. Parte Demandada, Notificaciones Personales Le Surten por Boletín Judicial. 1 Acdo. Núm. Exp. 326/2024.
Téllez Fuentes Eduardo y Mendoza Martínez María de Los Ángeles y y-o. Mendoza Martínez Ma de Los Ángeles vs. Trejo Enríquez Israel. Controversias de Arrendamiento Civil Ced. Notif. Requerimiento Cinco Días. 1 Acdo. Núm. Exp. 988/2022.
Zúñiga Rivera Jesús y Rosales Gómez Nora Beatriz vs. Rosales Gómez Yadira Marcela. Controversias de Arrendamiento Civil Desahogo Vista. 2 Acdos. Núm. Exp. 1344/2023.
AUDIENCIA
Banca Mifel S.A., Institución de Banca Múltiple, Grupo Financiero Mifel, en su Calidad de Fiduciaria del Fideicomiso 1772 2013 vs. Tribunal Superior de Justicia de la Ciudad de México. Aud. Controversias de Arrendamiento Civil. 1 Audiencia. Núm. Exp. 62/2021.

SENTENCIAS DEFINITIVAS DEL 31 DE MAYO DEL 2024

Damían Otamendi María de Lourdes vs. Rofee Farca Abraham. Ord. Civil 1 Núm. Exp. 1280/2022

EL SECRETARIO DE ACUERDOS
LIC. LUIS ARTURO DENA ÁLVAREZ

TRIGÉSIMO SEXTO DE LO CIVIL

SECRETARÍA "A"
ACUERDOS DEL 31 DE MAYO DEL 2024

A1 Compresores y Equipo Pesado S.A. de C.V. y Federico García Rodríguez vs. Ingenieros y Urbanistas de México S.A. de C.V. Ord. Civil 2 Acdos. Núm. Exp. 1345/1995 Tomo III.
Adamantine Servicios S.A. de C.V. Juris. Voluntaria Civil Exhorto. 1 Acdo. en Exhorto. Núm. Exp. 547/2024.
Agro González S. de P. R. de R. L. Ord. Civil Amparo 1999/2023. 1 Acdo. en Amparo. Núm. Exp. 1999/2023.
Antonio López Humberto vs. Ramírez Larios Francisco Héctor y Otro. Controversias de Arrendamiento Civil Expedientillo. 1 Acdo. Núm. Exp. 459/2017.
Banco Covalto S.A. Institución de Banca Múltiple vs. Álvarez Ochoa José Alejandro y Ochoa Uribe Rosa y Álvarez Ochoa Rosa Alejandra. Vía de Apremio Civil 1 Acdo. Núm. Exp. 181/2024.
BBVA Bancomer S.A. Institución de Banca Múltiple Grupo Financiero BBVA Bancomer vs. Martha Estela Limón Ordóñez. Especial Hipotecario Civil Expedientillo. 1 Acdo. Núm. Exp. 137/2019.
Bobadilla Cabrera Luis (Ahora López Arreola Miguel Ángel) vs. García de Pérez Luz María y Pérez Pantoja Eduardo Arturo. Ejecutivo Mercantil 1 Acdo. Núm. Exp. 1223/2019 Tomo III.
Contreras Alcántara Ana Margarita vs. González García María Paz. Ord. Civil Tomo II. 1 Acdo. Núm. Exp. 129/2022.
Espinosa Blanco Claudia vs. Camarillo Salas Mario. Ord. Civil en Expedientillo. 1 Acdo. Núm. Exp. 413/2017.
Fredi Jesús Pelayo Pelayo vs. Axa Seguros S.A. de C.V. Ord. Civil Publicar Tomo II. 1 Acdo. Núm. Exp. 291/2020 Bis. 2 Tomo II.
Fritsche Leyva Elvira Dolores vs. Rita Neri Pacheco. Ord. Civil 1 Acdo. Núm. Exp. 285/2006.
González Guilbot Guillermo vs. Banco Internacional S.A. Institución de Banca Múltiple, Grupo Financiero Bital hoy HSBC México S.A. Institución de Banca Múltiple, Grupo Financiero HSBC y Otros. Ord. Civil 1 Acdo. Núm. Exp. 1027/2014 Tomo II.
Granados Aquino José Alfredo vs. González Ayala Guadalupe y Arcipreste de Ayala Guadalupe y Ávila Sandoval María del Rocío y Ortega Hernández Juventino y Ortega Dionisio Horacio y Flores Victoria Isabel y Dionisio Ortega Jovita y Dionisio Ortega Rogelio y Santiago Tapia Christian Cristofer. Ord. Civil Acdo. Suspende Citación. 1 Acdo. Núm. Exp. 657/2021 Inicial.
Gutiérrez Cisneros Alfredo vs. Gobierno de la Ciudad de México y Instituto Nacional del Suelo Sustentable y Registro Público de la Propiedad y del Comercio de la Ciudad de México. Ord. Civil 2 Acdos. Núm. Exp. 275/2024.
HSBC México S.A. Institución de Banca Múltiple vs. Alored Pma Services S. C. Providencias Precautorias Civil Expedientillo. 1 Acdo. en Expedientillo. Núm. Exp. 529/2024 Es para el Juzg Décimo Sexto.
HSBC México S.A. Institución de Banca Múltiple Grupo Financiero HSBC División Fiduciaria en su Carácter de Fiduciario en el Fideicomiso Irrevocable Número F/238864 vs. Martha de la Cruz Corrales Ayala y Otro. Especial Hipotecario Civil 1 Acdo. Núm. Exp. 1125/2018.
HSBC México S.A. Institución de Banca Múltiple Grupo Financiero HSBC División Fiduciaria en su Carácter de Fiduciario en el Fideicomiso Irrevocable Número F/238864 vs. Martha de la Cruz Corrales Ayala y Otro. Especial Hipotecario Civil 2 Acdos. Núm. Exp. 1125/2018 Tomo II.
Hunt Schwartz Gary vs. Inmobiliaria Neguev S.A. de C.V. y Class Bienes Raíces S.A. de C.V. Ord. Civil 1 Acdo. Núm. Exp. 1331/2022.
Instituto de Seguridad Social para las Fuerzas Armadas Mexicanas vs. Ernesto García Reyes y Otro. Diversos 1 Acdo. Núm. Exp. 1025/2004.
Maya Hernández María del Refugio su Sucesión y y/o Maya Hernández Ma de Refugio y/o Maya Hernández Refugio su Sucesión vs. Castro Reyna Martín Carlos y Medina Jasso Ramiro y Hampton Gutiérrez Agustín Wallace y Notario Público Número 208 de la Ciudad de México. Ord. Civil 1 Acdo. Núm. Exp. 223/2023.
Meza Molina María Cruz vs. Serna Peniche Mercedes Itzaxil. Ord. Civil 1 Acdo. Núm. Exp. 565/2024.
Pichardo García María del Carmen vs. David Luna Sánchez. Ord. Civil 1 Acdo. Núm. Exp. 859/2023.
Policía Bancaria e Industrial de la Secretaria de Seguridad Pública del Gobierno del Distrito Federal Actualmente Gobierno de la Ciudad de México vs. Desarrolladora México Jlal S. de R. L. de C.V. Ord. Civil 1 Acdo. Núm. Exp. 285/2016.
Roldán Rivera Héctor vs. María de Lourdes Rodríguez Rodríguez. Controversias de Arrendamiento Civil Tomo II. 1 Acdo. Núm. Exp. 1253/2018 Tomo II.
Romero Arzate Francisco vs. Tapia Ramírez Ana María y Tapia Ramírez Erick Samuel. Medios Preparatorios Civil 1 Acdo. Núm. Exp. 381/2024.
Scotiabank Inverlat S.A., Institución de Banca Múltiple, Grupo Financiero Scotiabank Inverlat vs. Jorge Ortega Vela y Otra. Especial Hipotecario Civil 1 Acdo. Núm. Exp. 33/2021.
Secreto. Ejecutivo Civil 1 Acdo. Núm. Exp. 345/2024.
Secreto. Ejecutivo Mercantil 1 Acdo. Núm. Exp. 379/2024.
Secreto. Ejecutivo Mercantil 1 Acdo. Núm. Exp. 455/2024.
Secreto. Ejecutivo Mercantil 1 Acdo. Núm. Exp. 505/2024.
Secreto. Ejecutivo Mercantil 1 Acdo. Núm. Exp. 509/2024.
Secreto. Ejecutivo Mercantil 1 Acdo. Núm. Exp. 533/2024.
Secreto. Ejecutivo Mercantil 1 Acdo. Núm. Exp. 535/2024.

SOLO CONSULTA

Secreto. Ejecutivo Mercantil 1 Acdo. Núm. Exp. 905/2022.
Secreto. Ejecutivo Civil 1 Acdo. Núm. Exp. 939/2023.
Sifri Cortés Ramón Josafat vs. Lara Cervantes Armando. Controversias de Arrendamiento Civil 1 Acdo. Núm. Exp. 83/2022.
Silva Ramírez Luz María vs. Ramírez Montoya Juan y Balula Feregrino Juan. Ord. Civil 1 Acdo. Núm. Exp. 331/2023.
Sociedad Hipotecaria Federal Sociedad Nacional de Crédito Institución de Banca de Desarrollo en su Carácter de Fiduciario Sustituto del Fondo de Operaciones y Financiamiento Bancario a la Vivienda vs. Carrasco Hernández Jorge y Vélez Peña Laura. Especial Hipotecario Civil 1 Acdo. Núm. Exp. 429/2023.
Tovar Martínez Claudia vs. Sánchez Márquez Alma Delia. Ord. Civil 2 Acdos. Núm. Exp. 315/2022.
Villegas Cruz Eduardo Javier vs. Villegas Cruz Ramón Horacio. Ejecutivo Mercantil 1 Acdo. Núm. Exp. 493/2023.
AUDIENCIA
Daimler Financial Services México, Sociedad de Responsabilidad Limitada de Capital Variable vs. Rodríguez Rauda Ramiro. Aud. Ejecutivo Mercantil. 1 Audiencia. Núm. Exp. 39/2024.
Sáinz Aldana Silvia vs. De la Vega Guzmán Constructora S.A. de C.V. y Otros. Tomo II Ord. Civil. 1 Audiencia. Núm. Exp. 177/2014 Tomo II.

SENTENCIA INTERLOCUTORIA

Ma. Antonieta Almazán Fragoso antes Cobranza Amigable, Sociedad Anónima Promotora de Inversión de Capital Variable antes Istema de Crédito Automotriz vs. José María Castellanos Flores. Ejecutivo Mercantil Sent. Interl. 1 Núm. Exp. 195/2010

LA SECRETARIA DE ACUERDOS
LIC. DIANA CAREM GODÍNEZ RUÍZ

SECRETARÍA "B"
ACUERDOS DEL 31 DE MAYO DEL 2024

Administradora Fome 2, Sociedad de Responsabilidad Limitada de Capital Variable vs. García Morales Roberto Guadalupe. Especial Hipotecario Civil 1 Acdo. Núm. Exp. 112/2022.
Autofinanciamiento México S.A. de C.V. vs. Vilaboa Tinajero Horacio. Juris. Voluntaria Civil 1 Acdo. Núm. Exp. 434/2023.
Axend Marketplace Sociedad Anónima Promotora de Inversión de Capital Variable antes Grupo Axendco Sociedad Anónima Promotora de Inversión de Capital Variable vs. Wm Cf Sociedad Anónima de Capital Variable vs. No Hay. Ejecutivo Mercantil 1 Acdo. Núm. Exp. 490/2021.
Banco Covalto S.A. Institución de Banca Múltiple División Fiduciaria vs. Navarro Camacho Martín. Proced. Judicial de Ejecc. de Garantía Otorgada Mediante Prenda Sin Transmisión de Pos. Mercantil 1 Acdo. Núm. Exp. 310/2024.
Banco Inbursa Sociedad Anónima, Institución de Banca Múltiple, Grupo Financiero Inbursa, en Lo Sucesivo Inbursa vs. Santiago Calderón Josefina. Especial Hipotecario Civil 4 Acdos. Núm. Exp. 4/2022.
Banco Mercantil del Norte S.A. Institución de Banca Múltiple Grupo Financiero Banorte Af Representaciones, Gestión, Administración y Defensa Legal de Activos, S.A. de C.V. antes vs. Rg Constructora y Comercializadora S.A. de C.V. y Otros. Especial Hipotecario Civil 2 Acdos. Núm. Exp. 174/2020.
Banco Mercantil del Norte S.A. Institución de Banca Múltiple Grupo Financiero Banorte vs. María de la Luz Fernández García y Otro. Especial Hipotecario Civil Amparo 575/2022- IV. 1 Acdo. en Amparo. Núm. Exp. 694/2016 575/2022- IV.
Banco Nacional de México S.A. Integrante del Grupo Financiero Banamex vs. Esteban Franco Rosas y Otra. Especial Hipotecario Civil Amparo Directo. 1 Acdo. en Amparo. Núm. Exp. 48/2020.
Banco Santander México S.A. Institución de Banca Múltiple Grupo Financiero Santander México vs. Grupo Creativo Polanco S. C. y Otros. Providencias Precautorias Civil 1 Acdo. Núm. Exp. 698/2018.
Banco Santander México S.A. Institución de Banca Múltiple Grupo Financiero Santander México vs. Mello Pinto Ensen Eduardo. Especial Hipotecario Civil 1 Acdo. Núm. Exp. 730/2019.
Banco Santander México S.A., Institución de Banca Múltiple Grupo Financiero Santander México vs. Mora Aguilar Miguel Ángel. Ejecutivo Mercantil 1 Acdo. Núm. Exp. 430/2024.
Banco Santander México S.A. Institución de Banca Múltiple Grupo Financiero Santander México vs. Affinitas Medios de Pago Sapi de C.V. y Peinado Díaz Alfonso y Grupo Peifer Sapi de C.V. Especial Hipotecario Civil 1 Acdo. Núm. Exp. 314/2023.
BBVA Bancomer, S.A. vs. Centeno Aguilera Mónica. Especial Hipotecario Civil 1 Acdo. Núm. Exp. 602/2021 Principal.
Bonatti Spa vs. Aplicaciones Industriales Martínez S.A. de C.V. Ord. Civil 1 Acdo. Núm. Exp. 1050/2022.
Castañeda López José vs. Hernández Arzaluz Rosa Lilia. Ord. Civil 1 Acdo. Núm. Exp. 200/2024.
Deremate. Com de México S de R.L. de C.V. vs. Consultores Asociados Rijeli S.A. de C.V. Ord. Civil 1 Acdo. Núm. Exp. 174/2024.
Dessetec Desarrollo e Sistemas Sociedad Anónima de Capital Variable vs. Anabel Núñez Arteaga y Marban Macías Omar. Especial Hipotecario Civil 1 Acdo. Núm. Exp. 1366/2019.
Escala Fernández Alfredo Aurelio vs. Borrego Goknzalez María Teresa. Exhortos Civil 1 Acdo. en Exhorto. Núm. Exp. 586/2024.
Esquivel y Flores María Virginia vs. Deyanira Barrientos Chincoya y Otros. Ord. Mercantil 1 Acdo. Núm. Exp. 1376/2019.
Finanmadrid México S.A. de C.V. Sofom Er vs. Ibarra García Victoria Regina. Ejecutivo Mercantil 1 Acdo. Núm. Exp. 366/2024.
Flores Álvarez Alejandro vs. Aljamia S.A. de C.V. y Juárez Jiménez Érika Patricia y Montes de Oca Sicilia María del Pilar. Ord. Civil 2 Acdos. Núm. Exp. 790/2022.
Francisco Javier Rivas Sánchez vs. Fondo de la Vivienda del Instituto de Seguridad y Servicios Sociales de Los Trabajadores del Estado Fovissste. Ord. Civil 1 Acdo. Núm. Exp. 240/2016.
García Ramos Rodrigo vs. Martínez Zapata Luis Alberto. Especial Hipotecario Civil 1 Acdo. Núm. Exp. 1120/2022.
Germán Martínez Clavijo (su Sucesión) y Martínez Díaz Silvia Patricia y Bernal Toriello Diego vs. Inmobiliaria Alianza Sociedad Anónima y Registro Público de la Propiedad y del Comercio de la Ciudad de México. Ord. Civil 1 Acdo. Núm. Exp. 562/2024.
Gómez Plata Marcos Gerardo y Otros vs. Benjamín Alejandro Soria Ángeles. Controversias de Arrendamiento Civil 1 Acdo. Núm. Exp. 332/2020.
Guevara Villela Esperanza su Sucesión vs. Ignacio González Egea y Otros. Ord. Civil en Tomo II. 3 Acdos. Núm. Exp. 420/2017.
HSBC México S.A. Institución de Banca Múltiple, Grupo Financiero HSBC División Fiduciaria vs. Solís Pavón Francisco Rogelio. Especial Hipotecario Civil 1 Acdo. Núm. Exp. 1104/2014.
HSBC México S.A. Institución de Banca Múltiple Grupo Financiero HSBC vs. Villeda Chávez Ernestina. Providencias Precautorias Mercantil 1 Acdo. Núm. Exp. 298/2024.
HSBC México S.A. Institución de Banca Múltiple Grupo Financiero HSBC División Fiduciaria en el Fideicomiso Número F258024 vs. Hernández Velázquez Nora Elvia. Especial Hipotecario Civil 1 Acdo. Núm. Exp. 1334/2018.
HSBC México S.A. Institución de Banca Múltiple, Grupo Financiero HSBC, División Fiduciaria vs. Jaime Obdulio Romero González. Especial Hipotecario Civil 1 Acdo. Núm. Exp. 772/2013.
Ingenieros Arriaga Castillo, S.A. de C.V. antes BBVA Bancomer S.A. Institución de Banca Múltiple Grupo Financiero BBVA Bancomer vs. Raúl González Ortiz. Especial Hipotecario Civil 1 Acdo. Núm. Exp. 242/2018.
Inmobiliaria Alob S.A. de C.V. vs. Sánchez Fernández Gabriel y Tello Landeros Alfonso y Navarro Arrollo Óscar Javier. Ord. Civil 1 Acdo. Núm. Exp. 638/2023.
Inmobiliaria Amur S.A. vs. Guadarrama y Hernández Rosa María. Controversias de Arrendamiento Civil 1 Acdo. Núm. Exp. 874/2023.
Instituto de Seguridad y Servicios Sociales de Los Trabajadores del Estado a Través de su Fondo de la Vivienda vs. Mendoza Sandoval Sonia. Especial Hipotecario Civil 1 Acdo. Núm. Exp. 1252/2023.
Instituto del Fondo Nacional de la Vivienda para los Trabajadores (Infonavit) vs. Tapia Luz María. Especial Hipotecario Civil 2 Acdos. Núm. Exp. 1212/2018.
Instituto del Fondo Nacional de la Vivienda para los Trabajadores Infonavit vs. Martínez Mendoza Claudia Jeny y Bañales González Jesús. Especial Hipotecario Civil 1 Acdo. Núm. Exp. 510/2024.
Instituto del Fondo Nacional de la Vivienda para los Trabajadores vs. García Barrón Horacio. Especial Hipotecario Civil 1 Acdo. Núm. Exp. 620/2016.
López Millán Antonio y Ponce Martínez Alejandra Berenice vs. Serge Benenati Romain Antonino y Robles Laure. Ord. Civil 1 Acdo. Núm. Exp. 290/2023.

SOLO CONSULTA
SOLO CONSULTA
SOLO CONSULTA

Lozada Contreras Fortunato vs. Gregorio Patiño Vargas y Otra. Ord. Civil 1 Acdo. Núm. Exp. 434/2019.
Manuell Bonell Alicia su Suc. vs. María de Las Mercedes Magalie Manuell y Otros. Ord. Civ. Tomo III. 1 Acdo. Núm. Exp. 798/1998.
Márquez Arregui Adriana Yolanda vs. Klimek Alaye Martín Ernesto. Controversias de Arrendamiento Civil Expedientillo. 1 Acdo. Núm. Exp. 1158/2023.
Nexfoods Limited Liability Company vs. Comercializadora Columbia Sociedad Anónima Promotora de Inversión de Capital Variable y y-o. Comercializadora Colimbia Sociedad Anónima de Capital Variable y y-o. Acopiadora y Almacenadora Columbia Sociedad Anónima de Capital Variable. Providencias Precautorias Civil Amparo 566/2023. 1 Acdo. en Amparo. Núm. Exp. 984/2022 566/2023.
Orozco Castro María Elena vs. Bernal Salinas Roberto y Otros. Ord. Civil 1 Acdo. Núm. Exp. 918/2015.
Préstamos Felices en 15 Minutos, S.A. de C.V., Sofom, E. N. R vs. Herrera Rivera Andrés. Ejecutivo Mercantil 1 Acdo. Núm. Exp. 1322/2023.
Reconocimiento Máximo S.A. de C.V. vs. Marco Alberto Batani Hervia y Otros. Ejecutivo Mercantil 1 Acdo. Núm. Exp. 888/2018.
Rigada Hernández Graciela vs. Portillo Martínez Yara Celene. Vía de Apremio Civil 1 Acdo. Núm. Exp. 80/2024.
Rodríguez Ojeda Israel vs. Meza Ortiz Raquel. Ord. Civil 2 Acdos. Núm. Exp. 678/2021.
Saavedra Pineda Jesús Pedro vs. Martínez Alvarado Antonio. Ord. Civil 1 Acdo. Núm. Exp. 10/2024.
Salas Hernández Manuel vs. Banco Santander México, S.A., Institución de Banca Múltiple, Grupo Financiero Santander México. Ejecutivo Mercantil 1 Acdo. Núm. Exp. 1122/2022.
Sánchez Fernández María de Lourdes Martha vs. Axa Compañía de Seguros S.A. de C.V. y Hospital y Centro Médico del Prado S.A. de C.V. y Hospital Excel S.A. de C.V. y Doctor Ricardo Luis Monje López y Doctor Eduardo Alberto León Sau. Ord. Civil 1 Acdo. Núm. Exp. 982/2023.
Scrap II, S. de R. L. de C.V. vs. Javier Ángel Martínez Terraza. Esp. Hip. 1 Acdo. Núm. Exp. 680/2008.
Socafi S.A. de C.V. vs. Vázquez Lara Carlos. Ejecutivo Mercantil 1 Acdo. Núm. Exp. 1354/2023.
Sociedad Hipotecaria Federal, S.N.C. Institución de Banca de Desarrollo en su Carácter de Fiduciario Sustituto de Banco de México en el Fideicomiso del Fondo de Operación y Financiamiento Bancario a la Vivienda vs. María Edith Chávez Ríos y Otro. Esp. Hip. 1 Acdo. Núm. Exp. 12/2012.
Tu Casa Express, S.A. de C.V. vs. Cedillo Alcántara Verónica. Especial Hipotecario Civil 1 Acdo. Núm. Exp. 1228/2023.
Valle Robledo Yanira Yvette vs. C Director del Registro Público de la Propiedad y del Comercio de la Ciudad de México y Valle Campos Jesús. Ord. Civil 1 Acdo. Núm. Exp. 564/2024.
Zárate García Adriana María Elena vs. Guillén Gómez Juan Rodrigo y Guillén Guillén Juan y Gómez Lepe María Trinidad. Juris. Voluntaria Civil 1 Acdo. Núm. Exp. 150/2024.

LA SECRETARIA DE ACUERDOS
LIC. JULIA NOLASCO OCHOA

TRIGÉSIMO SÉPTIMO DE LO CIVIL

SECRETARÍA "A"
ACUERDOS DEL 31 DE MAYO DEL 2024

Agro González, Sociedad de Producción Rural de Responsabilidad Limitada. Ord. Civil 1 Acdo. en Amparo. Núm. Exp. 1999/2023 Amparo Indirecto.
Banco Autofin México S.A. Institución de Banca Múltiple vs. Medina Luna Marco Antonio. Actos Prejudiciales Civil Acdo. en Expdllo. 1 Acdo. en Expedientillo. Núm. Exp. 313/2023.
Banco Autofin México, S.A. Institución de Banca Múltiple vs. Béjarano Islas Juan Carlos. Ejecutivo Cuantía Menor Mercantil Acdo. en Expdllo. 1 Acdo. en Expedientillo. Núm. Exp. 789/2018.
Banco Autofin México, S.A. Institución de Banca Múltiple vs. García Rodríguez Víctor Manuel. Ejecutivo Cuantía Menor Mercantil Acdo. en Expdllo. 1 Acdo. en Expedientillo. Núm. Exp. 319/2018.
Chávez Razo Frida Mariana vs. Estrada Avilés Rafael. Ord. Civil 1 Acdo. Núm. Exp. 859/2023 Secc. de Ejec.
Fru Residencial S.A. de C.V. vs. Rojano Ledezma Misael Melesio su Sucesión y Sánchez Cadena Olga. Ord. Civil 1 Acdo. Núm. Exp. 599/2023.
Fuentes Martínez Juan José vs. Valdez Nuñes Flor Isela y Monroy Pérez Karla. Controversias de Arrendamiento Civil 2 Acdos. Núm. Exp. 945/2022.
García Olmos Juan Pablo vs. Del Moral Noria Sergio Eduardo. Controversias de Arrendamiento Civil 1 Acdo. Núm. Exp. 589/2024.
Gómez Balderas Tereso vs. Piñon Ucaña Israel y Ucaña Carretino Ruth Nohemí. Controversias de Arrendamiento Civil 2 Acdos. Núm. Exp. 1147/2022.
Herrera Alpizar María Teresa vs. Rendón Figueroa Juan Jaime y Rendón Alarcón Daniel. Ejecutivo Cuantía Menor Mercantil 1 Acdo. Núm. Exp. 3355/2021.
Moshe Vaustat Gadi vs. Herstyler México S.A. de C.V. y el Sales Corp y Gómez Calderón Andrés. Ord. Civil 1 Acdo. Núm. Exp. 273/2024.
Pérez Collado Bernardo Ramón Antonio vs. Baraias Rivera Juan Manuel. Controversias de Arrendamiento Civil 4 Acdos. Núm. Exp. 351/2024.
Portillo Rojano Óscar Ricardo vs. Fideicomiso de Banca Mifel S.A. Institución de Banca Múltiple Grupo Financiero Mifel Número 3778 2020 y Cerdas Ortiz Federico Carlos. Juris. Voluntaria Civil 1 Acdo. Núm. Exp. 549/2024.
Promotora Cafami, S.A. de C.V. vs. Gamez Torres María de Las Mercedes. Controversias de Arrendamiento Civil 1 Acdo. Núm. Exp. 1083/2023.
Ramco Bienes y Raíces S.A. de C.V. vs. Ci Banco S.A. Institución de Banca Múltiple en su Carácter de Fiduciario del Fideicomiso Cib Diagonal Dos Mil Doscientos Treinta y Cinco Cib 2235. Ord. Civil 1 Acdo. Núm. Exp. 1151/2023.
Reyes Peñaflor Sonia vs. Campos Enríquez Ángel Manuel. Controversias de Arrendamiento Civil Acdo. en Sec. Ejec. 1 Acdo. Núm. Exp. 53/2024 Secc. de Ejec.
Ríos Méndez María Elena vs. Carranza Gómez Raúl. Ord. Civil 1 Acdo. Núm. Exp. 461/2024.
Secreto. Ejecutivo Mercantil 1 Acdo. Núm. Exp. 211/2023.
Secreto. Ejecutivo Mercantil 2 Acdos. Núm. Exp. 229/2024.
Secreto. Ejecutivo Cuantía Menor Mercantil 1 Acdo. Núm. Exp. 2915/2021.
Secreto. Ejecutivo Mercantil 1 Acdo. Núm. Exp. 515/2023.
Secreto. Ejecutivo Mercantil 1 Acdo. Núm. Exp. 539/2024.
Secreto. Ejecutivo Mercantil 1 Acdo. Núm. Exp. 583/2024.
Secreto. Ejecutivo Mercantil Exhorto. 1 Acdo. en Exhorto. Núm. Exp. 587/2024.
Socafi S.A. de C.V. vs. León Alonso Iván y León Camacho Benito. Ejecutivo Mercantil 1 Acdo. Núm. Exp. 219/2024.
Tiburcio Figueroa Rosa Elena y Olvera Martínez Abel Ignacio vs. Cervezas Cuauhtémoc Moctezuma S.A. de C.V. Especial Hipotecario Civil 1 Acdo. Núm. Exp. 107/2023.
Valencia Rubio Daniel su Sucesión vs. Juárez León Angélica. Controversias de Arrendamiento Civil Acdo. en Tomo II. 1 Acdo. Núm. Exp. 943/2022 Tomo II.
AUDIENCIA
Montes Flores Arturo vs. Herrera Basurto Miguel Ángel. Aud. Ejecutivo Cuantía Menor Mercantil. 1 Audiencia. Núm. Exp. 467/2017.
SENTENCIA INTERLOCUTORIA
Montes Flores Arturo vs. Herrera Basurto Miguel Ángel. Ejecutivo Cuantía Menor Mercantil Sent. Interl. 1 Núm. Exp. 467/2017
El Organismo Descentralizado de la Administración Pública Federal Denominado Servicio de Administración y Enajenación de Bienes Sae y Actualmente Instituto para Devolver Al Pueblo Lo Robado Indep vs. Hernández Ruíz Luis Ricardo y Yaffar Rihbany José Omar. Ejecutivo Cuantía Menor Mercantil Sent. Interl. 1 Núm. Exp. 97/2022

LA SECRETARIA DE ACUERDOS
LIC. PERLA MIRIAM RODRÍGUEZ TREJO

SECRETARÍA "B"
ACUERDOS DEL 31 DE MAYO DEL 2024

3rfh Inmobiliaria S.A. de C.V. vs. Lara Hernández Sandra Abigail. Juris. Voluntaria Civil 1 Acdo. Núm. Exp. 548/2024.
Auto Amecah S.A. de C.V. vs. Martínez Vázquez José Edgar y Otro. Ejecutivo Cuantía Menor Mercantil 1 Acdo. Núm. Exp. 954/2020.

SOLO CONSULTA
SOLO CONSULTA
SOLO CONSULTA

Banco Finterra S.A. Institución de Banca Múltiple vs. Hernández Zavala Jesús y Otros. Ejecutivo Cuantía Menor Mercantil 1 Acdo. en Cuaderno_Amparo_Act. Núm. Exp. 2114/2021 Amparo Directo D. C. 19/2024- 13.

BBVA México, S.A. Institución de Banca Múltiple, Grupo Financiero BBVA México vs. Ochoa Echeverría Deysi. Especial Hipotecario Civil Exhorto. 1 Acdo. en Exhorto. Núm. Exp. 584/2024.

Ckd Activos 8 Sociedad Anónima Promotora de Inversión de Capital Variable vs. Correa Vega Daniel Felipe. Juris. Voluntaria Mercantil Expedientillo. 1 Acdo. en Expedientillo. Núm. Exp. 42/2022.

Diseños y Clasicos México S.A. de C.V. vs. Cruz Nicanor José Alberto. Ejecutivo Cuantía Menor Mercantil 1 Acdo. Núm. Exp. 1464/2021.

Emcofin S.A. de C.V. Sofom E. N. R vs. Morales Gálvez Lucía. Ejecutivo Cuantía Menor Mercantil 2 Acdos. Núm. Exp. 2752/2020.

Hyr Pyme S.A. de C.V. Sofom Enr vs. Riveros Riveros María Concepción y Alfaro Barrios Jesús. Ejecutivo Cuantía Menor Mercantil 2 Acdos. en Amparo. Núm. Exp. 538/2020 Amparo Indirecto 129/2024- 3b.

López Madrigal Verónica vs. Banco Azteca S.A. Institución de Banca Múltiple y Circulo de Crédito S.A. de C.V. Sociedad de Información Crediticia y Trans Unión de México S.A. Sociedad de Información Crediticia. Ord. Civil 1 Acdo. Núm. Exp. 1154/2023.

Ortiz León Juan vs. Banco del Ahorro Nacional S.A. Comisión Federal de Electricidad Compañía de Luz y Fuerza del Centro como Fideicomisaria. Ord. Civil Exhorto. 1 Acdo. en Exhorto. Núm. Exp. 552/2024.

Pulido Plata Fernando vs. González González Horacio y González González Adriana María Dolores. Juris. Voluntaria Civil 1 Acdo. Núm. Exp. 294/2023.

Rodríguez Jiménez Ignacio vs. Romero Serrano Eva su Sucesión y Registro Público de la Propiedad y de Comercio de la Ciudad de México. Ord. Civil 1 Acdo. Núm. Exp. 868/2023.

Roffe Helfon Salomón vs. Dabbah Harai Rafael y Dabbah Harari Issac y Dayan Cohen Allan y Saade Dayan Abraham y Duek Abadí Zury y Duek Amkie Antonio y Fainsod Leff Carlos. Ord. Civil 2 Acdos. Núm. Exp. 494/2024.

Scotiabank Inverlat S.A. Institución de Banca Múltiple Grupo Financiero Scotiabank Inverlat vs. Uribe Castillo Sully Sarai y Jiménez Palafox Juan. Vía de Apremio Civil 1 Acdo. Núm. Exp. 450/2024.

Secreto. Ejecutivo Mercantil Exhorto. 1 Acdo. en Exhorto. Núm. Exp. 488/2024.

Secreto. Providencias Precautorias Mercantil Exhorto. 1 Acdo. en Exhorto. Núm. Exp. 570/2024.

Secreto. Ejecutivo Mercantil 1 Acdo. Núm. Exp. 586/2024.

Secreto. Providencias Precautorias Mercantil 1 Acdo. Núm. Exp. 590/2024.

Sofimex, Institución de Garantías, S.A. vs. Filoteo Sandoval José Alejo. Especial de Fianzas Mercantil 1 Acdo. Núm. Exp. 588/2024.

Solís Vargas Javier y Rodríguez Placencia Janet y Solís Rodríguez Orlando Sebastián vs. Qualitas Compañía de Seguros S.A. de C.V. Ord. Civil 1 Acdo. Núm. Exp. 532/2024.

Suárez González Mauricia vs. González Trejo Alejandro de la Cruz. Juris. Voluntaria Civil 1 Acdo. Núm. Exp. 386/2024.

AUDIENCIA

Crecimiento en Conjunto para Empresas S.A. de C.V. Sofom E. N. R vs. Matus Guerra Pablo Rodrigo y Otros. Aud. de Ley Ejecutivo Cuantía Menor Mercantil. 1 Audiencia. Núm. Exp. 576/2021.

SENTENCIA INTERLOCUTORIA

Conjunto Condominal San Isidro vs. Plaza Díaz Claudia. Ejecutivo Civil Sent. Interl. en Secc. de Ejecc. 1 Sent. Interl. en Secc. de Ejecución. Núm. Exp. 180/2023

Pulido Morán Evaristo vs. Balseca Olmedo Arturo. Ejecutivo Cuantía Menor Mercantil Sent. Interl. en Tomo II 2 Núm. Exp. 1900/2021 Tomo Ii

EL SECRETARIO DE ACUERDOS
LIC. MARIO MELGOZA DÍAZ

TRIGÉSIMO OCTAVO DE LO CIVIL

SECRETARÍA "A"
ACUERDOS DEL 31 DE MAYO DEL 2024

Administradora Fome 2 S de R.L. de C.V. vs. Ocelotl Rosas Obdulia. Especial Hipotecario Civil Acuerdo. 2 Acdos. Núm. Exp. 995/2023.

Apis Domínguez José Said y Domínguez Ramírez Margarita y Apis Domínguez Dulce María y Apis Domínguez Andrés vs. Chávez Ángeles Fidel. Ord. Civil Acuerdo. 1 Acdo. Núm. Exp. 523/2022.

Arrendadora Ve por más S.A. Organización Auxiliar del Crédito Grupo Financiero Ve por más vs. Topipan S.A. de C.V. y Luz del Carmen Astiazaran Aguilar. Ejecutivo Mercantil Acuerdo. 1 Acdo. Núm. Exp. 289/2011 Tomo II.

Arrendadora Ve por más S.A. Organización Auxiliar del Crédito Grupo Financiero Ve por más vs. Ce Muebles S.A. de C.V. y Gabino Ramírez Escobar y Rosalina López Martínez. Ejecutivo Mercantil Acuerdo. 1 Acdo. Núm. Exp. 701/2019 Tomo III.

Asociación Mexicana de Secretarios de Desarrollo Económico (Amsde) vs. Centro para la Innovación y la Tecnología del Valle de México S.A. de C.V. Ord. Civil Acuerdo. 1 Acdo. Núm. Exp. 453/2020 Tomo II.

Azar Ramírez Víctor Hugo y González Barba Anabel Pebbels vs. Operadora de Hospitales Ángeles S.A. de C.V. Ord. Civil Acuerdo. 1 Acdo. Núm. Exp. 495/2024.

Banca Afirme Sociedad Anónima Institución de Banca Múltiple Afirme Grupo Financiero División Fiduciaria Única y Exclusivamente en su Carácter de Fiduciario del Fideicomiso Identificado Con el Número 73935 vs. Sandra Maritza Coronel Perea. Especial Hipotecario Civil Acuerdo. 1 Acdo. Núm. Exp. 389/2021.

Banco Invex, S.A. Institución de Banca Múltiple Invex Grupo Financiero en su Carácter de Fiduciario en el Fideicomiso Irrevocable de Administración Número 1301 vs. López Amador Lorena. Especial Hipotecario Civil Acuerdo. 1 Acdo. Núm. Exp. 619/2013.

Banco Mercantil del Norte Sociedad Anónima Institución de Banca Múltiple, Grupo Financiero Banorte vs. Hernández Arenas Citlaly Sarahy. Especial Hipotecario Civil Acuerdo. 2 Acdos. Núm. Exp. 29/2019 Tomo II.

Banco Multiva Sociedad Anónima Institución de Banca Múltiple Grupo Financiero Multiva vs. Constructora Venner Sociedad Anónima de Capital Variable. Especial Hipotecario Civil Acdo. Tercería. 1 Acdo. en Tercería. Núm. Exp. 1185/2018 Terc. Excl. de Dominio.

Banco Multiva Sociedad Anónima Institución de Banca Múltiple Grupo Financiero Multiva vs. Constructora Venner Sociedad Anónima de Capital Variable. Especial Hipotecario Civil Acuerdo. 1 Acdo. Núm. Exp. 1185/2018 Tomo II.

Banco Nacional de Comercio Exterior S. N. C vs. Carlos Alemán Rocha. Ejec. Merc. Acuerdo. 1 Acdo. Núm. Exp. 823/2005.

Banco Nacional del Ejército Fuerza Aérea y Armada S.N.C. Instituto de Banca de Desarrollo vs. Ceja Jiménez Ana María. Especial Hipotecario Civil Acuerdo. 1 Acdo. Núm. Exp. 589/2024.

Chubb Fianzas Monterrey Aseguradora de Caución S.A. y antes Ace Fianzas Monterrey S.A. vs. Compañía Electrónica en Instrumentación Marítima Industrial y Comercial S.A. de C.V. y Balderas Rubio Ignacio y Padilla Robles María Irene. Especial de Fianzas Mercantil Acuerdo. 1 Acdo. Núm. Exp. 101/2023.

Contretas Ríos José Alfredo vs. Contreras Rodríguez Elena Emperatriz su Sucesión y También Conocida como Elena Contreras Rodríguez y Elena Contreras y Hernández Jiménez Eduardo y Hernández Contreras Ana y Contreras Rodríguez Juana y Hernández Hernández Jesús y Notario Público Número Ciento Quince de Esta Ciudad de México y C Director del Registro Público de la Propiedad y del Comercio de la Ciudad de México. Ord. Civil Acuerdo. 2 Acdos. Núm. Exp. 1005/2023 Tomo II.

Domínguez Apolinar Silvia vs. Guzmán Santana Benjamín. Ejecutivo Mercantil Acuerdo. 1 Acdo. Núm. Exp. 1179/2022.

Esquivel Sánchez Aldo Ramírez Contreras José Ricardo Reyes Guerrero Refugio Esquivel Soria Ángel Alfonso, Rodríguez Herrera Fernando, Aldana Guzmán Eleazar Gonzalo, Guzmán Parra Antonia Francisca, González Valdez Francisco y Ayala López Rafael por Derecho Propio y como Socios Accionistas de Servicios de Autotransporte Urbano Ruta 86 S.A. de C.V. vs. Servicios de Autotransporte Urbano Ruta 86, S.A. de C.V., Consejo de Administración de Servicios de Autotransporte Urbano Ruta 86, S.A. de C.V., Representada por Félix Batrez Guzmán, Nahúm Eloy Licóna Soriano, Carlos Morales Flores, José Aldua Quimbaya Romero y Darío Alfredo Ortiz Gallegos, Comisarios de Autotransporte Urbano Ruta 86, S.A. de C.V. Representada por Maximino Salazar Ramírez y Porfirio Díaz Rodríguez. Ord. Mercantil Acuerdo. 1 Acdo. Núm. Exp. 777/2016.

Fernández Dávila Carlos vs. Torres Jurado Érika Guadalupe. Juic. Arbitral Civil Acuerdo. 1 Acdo. Núm. Exp. 555/2024.

SOLO CONSULTA
SOLO CONSULTA
SOLO CONSULTA

Finastrategy Mx Sociedad Anónima Promotora de Inversión de Capital Variable vs. Chapa Chávez Fernando y Galiano González Rocío del Carmen. Especial Hipotecario Civil Acdo. Amparo. 1 Acdo. en Amparo. Núm. Exp. 695/2021 Amparo 409/2024-Viii, Promov. por Rocío del Carmen Galiano González.

Ford Credit de México S.A. de C.V. Sofom Er vs. Silvestre Prieto Melchi. Ejecutivo Mercantil Acuerdo. 1 Acdo. Núm. Exp. 583/2024.

García Trejo Miguel Ángel. Ord. Civil Acdo. Amparo. 1 Acdo. en Amparo. Núm. Exp. 2079/2023 Bis. 1 Amparo 2079/2023- Iv, Promov. por el Menor Miguel Ángel García Trejo.

Hernández Cortés Marcela Silvia vs. Jiménez Hernández Esteban Enrique. Ord. Civil Acuerdo. 1 Acdo. Núm. Exp. 517/2024.

HSBC México, Sociedad Anónima, Institución de Banca Múltiple Grupo Financiero, HSBC División Fiduciaria como Fiduciario en el Fideicomiso Irrevocable F 253936 vs. Pacheco Arriaga Silvia y Luna Guerrero Félix. Juris. Voluntaria Civil Expedientillo. 1 Acdo. Núm. Exp. 767/2021.

HSBC México, S.A. Institución de Banca Múltiple, Grupo Financiero HSBC División Fiduciaria en su Carácter de Fiduciario del Fideicomiso No. F/234036 vs. Villar Vázquez Carlos Guillermo y Curiel Murguía Yéssica Fabiola. Vía de Apremio Civil Acuerdo. 1 Acdo. Núm. Exp. 969/2016 Tomo II.

Inmuebles y Construcciones Casvel S.A. de C.V. vs. Flores Vicario Samara y Flores Salinas Arturo. Controversias de Arrendamiento Civil Acuerdo. 2 Acdos. Núm. Exp. 615/2023.

Instituto del Fondo Nacional de la Vivienda para los Trabajadores (Infonavit) vs. García Vega Hugo Enrique. Especial Hipotecario Civil Acuerdo. 1 Acdo. Núm. Exp. 787/2022.

Instituto del Fondo Nacional de la Vivienda para los Trabajadores (Infonavit) vs. Hernández Silva Patricia y Rosales Correa Leandro. Vía de Apremio Civil Acuerdo. 1 Acdo. Núm. Exp. 219/2024.

Instituto del Fondo Nacional de la Vivienda para los Trabajadores vs. Aguilar Gara Rogelio y de Jesús Figueroa Rosa María. Especial Hipotecario Civil Acuerdo. 1 Acdo. Núm. Exp. 393/2024.

Ledezma Dulce Ruth Casillas vs. Departamento del Distrito Federal hoy Gobierno de la Ciudad de México y Registro Público de la Propiedad y de Comercio de la Ciudad de México y Velasco Mendoza Manuel. Ord. Civil Expedientillo. 1 Acdo. Núm. Exp. 495/2023.

Molano Latorre Enid vs. Cabi Outlet Pachuca Sapi de C.V. Controversias de Arrendamiento Civil Acdo. Secc. de Ejecución. 1 Acdo. Núm. Exp. 563/2020.

Moreno Juárez María Elena y Moreno Juárez María Estela y Moreno Juárez Jaime vs. Hurtado de Mendoza Federico a y C Director del Registro Público de la Propiedad y del Comercio de la Ciudad de México y Flores Delgado Guadalupe. Ord. Civil Acuerdo. 1 Acdo. Núm. Exp. 761/2023.

Nájera García Laura del Carmen vs. Pastrana Vergara Trinidad Constantino. Juris. Voluntaria Civil Acuerdo. 1 Acdo. Núm. Exp. 1245/2023.

Nolasco Vilchis Juan Cruz y Lara Vargas Marisol vs. Seguros Inbursa S.A. de C.V. Grupo Financiero Inbursa. Ord. Civil Acuerdo. 1 Acdo. Núm. Exp. 169/2024.

Pérez Fuentes Jesús vs. Alvarado Cortés Gerardo. Ord. Civil Acuerdo. 1 Acdo. Núm. Exp. 1331/2019.

Pérez Montoya Sergio Ramón vs. Montoya Rodríguez Graciela su Sucesión y Matías Montoya Víctor. Ord. Civil Acuerdo. 1 Acdo. Núm. Exp. 585/2024.

Preza Robles Miguel Ángel vs. María Antonieta Ocampo Camacho. Ejecutivo Mercantil Acuerdo. 1 Acdo. Núm. Exp. 1195/2018 Tomo II.

Publiseg Sapi de C.V. Sofom Enr vs. Peña Sánchez Carlos Alberto. Ejecutivo Mercantil Acuerdo. 1 Acdo. Núm. Exp. 219/2023.

Rodríguez Salinas Julio Cesár vs. Chaparro Gómez Guadalupe y Suasnavar Ozuna Bertín. Ord. Civil Expedientillo. 2 Acdos. Núm. Exp. 399/2023.

Romero Becerra Ramón vs. Instituto Mexicano del Seguro Social y Ávila Sosa Sánchez Karina. Ord. Civil Acuerdo. 1 Acdo. Núm. Exp. 943/2023.

Sánchez Gómez Osvaldo vs. Star Médica S.A. de C.V. y Pérez Galván León Rocío Guadalupe y Avilés Ramírez Brenda Aidé y Guzmán Rudorff Karla Raquel y Aguilar Avilés Víctor Hugo y Anaya Corona Armando. Ord. Civil Acuerdo. 2 Acdos. Núm. Exp. 1068/2016 Tomo Vii.

Scotiabank Inverlat S.A. Institución Debanca Múltiple Grupo Financiero Scotiabank Inverlat vs. Reza González Ana Lorena y Rodríguez Maestro Alberto Rodrigo. Especial Hipotecario Civil Acuerdo. 2 Acdos. Núm. Exp. 679/2021.

Secreto. Ejecutivo Mercantil Acuerdo. 1 Acdo. Núm. Exp. 1059/2023.

Secreto. Ejecutivo Mercantil Acuerdo. 1 Acdo. Núm. Exp. 553/2023.

Sociedad Hipotecaria Federal Sociedad Nacional de Crédito Institución de Banca de Desarrollo en su Carácter de Fiduciario Sustituto del Fondo de Operación y Financiamiento Bancario a la Vivienda Fovi vs. Pérez Esquivel Isaac. Especial Hipotecario Civil Expedientillo. 1 Acdo. Núm. Exp. 1033/2015.

Solórzano Mejía Concepción vs. Benzinger Méndez Ana y Benzinger Méndez Adolfina. Ord. Civil Expedientillo. 1 Acdo. Núm. Exp. 1821/1992.

Solís Arvizu Claudia Marsella. Ord. Civil Acdo. Amparo. 1 Acdo. en Amparo. Núm. Exp. 983/2023 Bis. 1 Amparo 983/2023- III, Promov. por Claudia Marsella Solís Arvizu.

Venegas Rubio Lidia Sarai vs. Gas Coliman, S.A. de C.V., Director del Registro Público de la Propiedad de Colima, Colima, Licenciado Rafael Verduzco Zepeda. Exh. Mercantil Acdo. Amparo. 1 Acdo. en Amparo. Núm. Exp. 473/2024 Amparo 2474/2'023- Viii, Promov. por María Lucero Figueroa Llamas.

Vidal Pachecho María de la Luz vs. Ojeda Castillo María del Roble y Otra. Controversias de Arrendamiento Civil Acuerdo. 2 Acdos. Núm. Exp. 1325/2012 Tomo II.

Yama Vivienda, S.A. de C.V. vs. Arrendadora de Restaurantes, S. de R. L. de C. V, Armando Torrado Martínez y Alberto Torrado Martínez. Ord. Civil Acdo. Amparo. 1 Acdo. en Amparo. Núm. Exp. 355/2021 Amparo 672/2023 Prom por Alberto y Armandoambos de Apellidos Torrado Martínez.

Zamora Aurioles Mario Héctor su Sucesión vs. Inmobiliaria Acropolis Sociedad Anónima y Titular de la Oficina Registral de Valle de Bravo Estado de México. Exhortos Civil Puesta Exhorto. 2 Acdos. en Exhorto. Núm. Exp. 587/2024.

Zavaleta Palma Yazmín vs. Carlos Gama Álvarez y Selene Fomperosa Ramírez de Gama. Especial Hipotecario Civil Auto Billete. 1 Acdo. Núm. Exp. 251/2014 Tomo II.

Zorrilla Márquez Rubí vs. Grupo Mexicano de Seguros S.A. de C.V. Ord. Civil Acuerdo. 1 Acdo. Núm. Exp. 1265/2023 Tomo II.

SENTENCIA INTERLOCUTORIA

Arrendadora Ve por más S.A. Organización Auxiliar del Crédito Grupo Financiero Ve por más vs. Topipan S.A. de C.V. y Luz del Carmen Astiazaran Aguilar. Ejecutivo Mercantil Sent. Interl. 1 Núm. Exp. 289/2011 Tomo Ii

LA SECRETARIA DE ACUERDOS
LIC. SUSANA SÁNCHEZ HERNÁNDEZ

SECRETARÍA "B"
ACUERDOS DEL 31 DE MAYO DEL 2024

Administradora Fome 2, Sociedad. de Responsabilidad Limitada de Capital Variable vs. García Vilchis Mayra. Especial Hipotecario Civil Auto. 1 Acdo. Núm. Exp. 728/2021.

Ángeles Romero Fernando vs. Buenrostro Báeza Carlos. Controversias de Arrendamiento Civil 1 Acdo. Núm. Exp. 568/2021 Tomo II.

Auto Financiamiento Automotriz S.A. de C.V. vs. Solano Sánchez Celso Antonio y Fernández Ruiz Martina. Ejecutivo Mercantil Expedientillo. 1 Acdo. Núm. Exp. 1016/2022.

Automotriz San Cosme S.A. de C.V. vs. Fabrica de Harinas Elizondo S.A. de C.V. Controversias de Arrendamiento Civil Auto. 1 Acdo. Núm. Exp. 1110/2019 Tomo IV.

Banca Afirme S.A. Institución de Banca Múltiple Afirme Grupo Financiero vs. Locales Centricos de Cada Estado S.A. de C.V. y Gálvez Rodríguez Francisco Javier y Sáinz Gálvez Juan Antonio. Ejecutivo Mercantil Auto. 1 Acdo. Núm. Exp. 694/2023.

Banco Invex Sociedad Anónima Institución de Banca Múltiple Invex Grupo Financiero Fiduciario Actuando Unicamente y Exclusivamente en su Carácter de Fiduciario en el Fideicomiso Irrevocable de Administración Fuente de Pago y Garantía Identificado Con el Número F 597 vs. Cruz Cruz Virginia. Especial Hipotecario Civil 1 Acdo. Núm. Exp. 1126/2022.

SOLO CONSULTA
SOLO CONSULTA
SOLO CONSULTA

Banco Invex Sociedad Anónima Institución de Banca Múltiple Invex Grupo Financiero en su Carácter de Fiduciario en el Fideicomiso Irrevocable de Administración Fuente de Pago y Garantía 1055 vs. Martín Lechuga Sánchez. Especial Hipotecario Civil 1 Acdo. Núm. Exp. 254/2020.

Banco Mercantil del Norte S.A. Institución de Banca Múltiple Grupo Financiero Banorte vs. Roffe Farca Abraham. Especial Hipotecario Civil Auto. 1 Acdo. en Amparo. Núm. Exp. 1242/2022 Amparo 367/2024- III, Promov. por Jesús Adrián Ramírez Vaca.

Banco Mercantil del Norte S.A. Institución de Banca Múltiple Grupo Financiero Banorte vs. Comercializadora Columbia Sociedad Anónima Promotora de Inversión de Capital Variable antes Comercializadora Columbia S.A. de C.V. y Operadora de Paradores Morelenses Surtur S.A. de C.V. y Sandoval Luna José Luis y de la Luna Bienes Raíces S.A. de C.V. Especial Hipotecario Civil Auto. 2 Acdos. Núm. Exp. 484/2023 Tomo II.

Banco Mercantil del Norte Sociedad Anónima Institución de Banca Múltiple Grupo Financiero Banorte vs. Luís Javier Jiménez Roucas. Esp. Hip. Expedientillo. 1 Acdo. Núm. Exp. 1258/1994.

Banco Multiva Sociedad Anónima, Institución de Banca Múltiple Grupo Financiero Multiva vs. Ganadería del Valle de San Juan, Sociedad de Producción Rural de Responsabilidad Limitada y Garibay Gutiérrez Norma Patricia y Garibay Gutiérrez Juan Carlos y Garibay Gutiérrez Ana Karen. Especial Hipotecario Civil Expedientillo. 1 Acdo. Núm. Exp. 634/2023.

Banco Multiva Sociedad Anónima, Institución de Banca Múltiple Grupo Financiero Multiva vs. Ganadería del Valle de San Juan, Sociedad de Producción Rural de Responsabilidad Limitada y Garibay Gutiérrez Norma Patricia y Garibay Gutiérrez Juan Carlos y Garibay Gutiérrez Ana Karen. Especial Hipotecario Civil Expedientillo. 1 Acdo. Núm. Exp. 622/2023.

Banco Multiva Sociedad Anónima, Institución de Banca Múltiple, Grupo Financiero Multiva vs. Compañía Ganadera Garibay de Ameca, Sociedad de Producción Rural de Responsabilidad Limitada y Garibay Gutiérrez Norma Patricia y Garibay Gutiérrez Juan Carlos y Garibay Gutiérrez Ana Karen. Especial Hipotecario Civil Expedientillo. 1 Acdo. Núm. Exp. 636/2023.

Banco Nacional del Ejército, Fuerza Aérea y Armada, Sociedad Nacional de Crédito, Institución de Banca de Desarrollo vs. Emilio Pérez del Ángel y Estela del Ángel García. Especial Hipotecario Civil 2 Acdos. Núm. Exp. 1244/2018.

Banco Santander México S.A. Institución de Banca Múltiple Grupo Financiero Santander México y antes Santander Consumo S.A. de C.V. Sociedad Financiera de Objeto Múltiple Entidad Regulada Grupo Financiero Santander México vs. Cesareano Escalona Guiseppe. Especial Hipotecario Civil Auto. 1 Acdo. Núm. Exp. 1210/2023.

Banco Santander México S.A. Institución de Banca Múltiple Grupo Financiero Santander México vs. Ecoclim S.A. de C.V., Alemán Soriano Roberto y González Aguilar Juana. Ejecutivo Mercantil Puesta. 2 Acdos. Núm. Exp. 908/2019 Acumulado Al 90/2020.

Banco Santander México, S.A. Institución de Banca Múltiple, Grupo Financiero Santander México vs. Fernández Unanue Lucía y Fernández Unanue María Soledad. Especial Hipotecario Civil Auto. 2 Acdos. Núm. Exp. 568/2017 Tomo II.

Banco del Bajío S.A., Institución de Banca Múltiple vs. Manuel Piñon García y Otra. Especial Hipotecario Civil Auto. 1 Acdo. Núm. Exp. 1288/2018 Tomo III.

BBVA Bancomer, Sociedad Anónima, Institución de Banca Múltiple, Grupo Financiero BBVA Bancomer vs. Marín García Norma Angélica y Manuel Santacruz Arroyo. Esp. Hip. Expedientillo. 1 Acdo. Núm. Exp. 1544/2011.

BBVA Leasing México, Sociedad Anónima de Capital Variable vs. Martínez Uribe Carlos Alberto y Durán Morales Vianey. Ord. Mercantil 1 Acdo. Núm. Exp. 146/2016 Tomo II.

BBVA México Sociedad Anónima Institución de Banca Múltiple Grupo Financiero BBVA México vs. González Salas Eduardo y Hernández Cárdenas Viviana. Ord. Civil 1 Acdo. Núm. Exp. 1172/2023.

BBVA México, S.A. Institución de Banca Múltiple, Grupo Financiero BBVA México vs. Grupo Comercial Djz S.A. de C.V. y Gris Arciniega José Mauricio y Novetodo Imex S.A. de C.V. Ejecutivo Mercantil 2 Acdos. Núm. Exp. 736/2019 Tomo III.

Beltrán Franco María Estela vs. Torres Martínez Arturo y Salazar Hernández Angelina. Medios Preparatorios Civil 1 Acdo. Núm. Exp. 576/2024.

Calderón Ríos Daniel Martín vs. Calvillo Ortiz Rodrigo. Ejecutivo Mercantil Auto. 1 Acdo. Núm. Exp. 296/2022.

Centro Cultural y Social Veracruzano A.C. vs. Administradora de Restaurantes Made S.A. de C.V. y Arroyo Pastrana Miguel Ángel. Controversias de Arrendamiento Civil Auto. 1 Acdo. Núm. Exp. 598/2022.

Ckd Activos 7 S.A. Promotora de Inversión de C.V. vs. Ureña Torres Minerva y Rivera Ramírez César Gabriel. Especial Hipotecario Civil 1 Acdo. Núm. Exp. 316/2024.

Ckd Activos 8, Sociedad Anónima, Promotora de Inversión de Capital Variable vs. Torres Hernández Santiago y Gabriela Yolanda Salcedo Carvajal. Especial Hipotecario Civil 1 Acdo. Núm. Exp. 1552/2009.

Cortés Cid César vs. Ortiz Guillén César Orlando y Qualitas Compañía de Seguros S.A. de C.V. Ord. Civil 2 Acdos. Núm. Exp. 1124/2023 Tomo II.

Credis de México S.A. de C.V. Sofom Enr vs. Up Innovación en Elevaciones S.A. de C.V. y Pavón Ríos Miguel Ángel y Pavón Preve Héctor. Vía de Apremio Civil 1 Acdo. Núm. Exp. 534/2024.

Díaz Flores Rosa María vs. Osornio Rubio Jorge. Ejecutivo Mercantil 1 Acdo. Núm. Exp. 118/2022.

Enríquez Guerra Gabriela vs. González López Carlos Alberto. Ord. Civil 1 Acdo. Núm. Exp. 920/2018 Tomo II.

Estévez García Pedro y Rojas González Juan y Huerta Montoya Aristeo y Villavicencio Cruz Paula y Méndez Silverio Emma y Barranco Silverio Cira Lidia Sofía vs. Sofimex Institución de Garantías S.A. Juris. Voluntaria Civil 2 Acdos. Núm. Exp. 458/2024.

Financiera Auxi Sociedad Anónima de Capital Variable Sociedad Financiera Polpular vs. León Molina Santos. Ejecutivo Mercantil Expedientillo. 1 Acdo. Núm. Exp. 546/2022.

García Juárez Paulino Agripino vs. Estrella y Engranes Cardenistas A.C. Ord. Civ. Expedientillo. 1 Acdo. Núm. Exp. 176/2012.

Hernández María Esther vs. María Guadalupe González Sánchez, Honorio García Campos, Alma Irma Hernández, María Soledad Hernández Machuca y C. Director del Registro Público de la Propiedad y del Comercio. Ord. Civil Auto. 1 Acdo. Núm. Exp. 172/2020.

Hir Pyme S.A. de C.V. Sofom E. N. R vs. Construcciones Jimal S.A. de C.V. Jiménez Alejo Jesús Aguilar López Edith Jiménez Alejo Susana. Ejecutivo Mercantil Expedientillo. 1 Acdo. Núm. Exp. 74/2018.

HSBC México S.A. Institución de Banca Múltiple Grupo Financiero HSBC División Fiduciaria en su Carácter de Fiduciario en el Fideicomiso Número F/234036 vs. López Padilla Mario Antonio. Especial Hipotecario Civil Expedientillo. 1 Acdo. Núm. Exp. 648/2018.

HSBC México Sociedad Anónima Institución de Banca Múltiple Grupo Financiero HSBC División Fiduciaria vs. Edrei Sosa González. Especial Hipotecario Civil 1 Acdo. Núm. Exp. 1258/2019 Tomo II.

HSBC México Sociedad Anónima Institución de Banca Múltiple Grupo HSBC División Fiduciaria en su Carácter de Fiduciario en el Fideicomiso Irrevocable F/253936 vs. Chávez Hernández José Trinidad. Especial Hipotecario Civil 1 Acdo. Núm. Exp. 668/2015 Tomo II.

Instituto de Seguridad y Servicios Sociales de Los Trabajadores del Estado a Través de su Fondo de la Vivienda (Fovissste) vs. Delgadillo Fong Armando y Sánchez Estrada Margarita. Especial Hipotecario Civil Auto. 1 Acdo. Núm. Exp. 532/2021.

Instituto del Fondo Nacional de la Vivienda para los Trabajadores Infonavit vs. Zahuantitla Rodríguez Ana Lilia y Sánchez Macías Israel David. Especial Hipotecario Civil 1 Acdo. Núm. Exp. 584/2024.

Jagur Inmuebles S.A. vs. Estación de Servicio Orizaba S.A. de C.V. Ord. Civil 2 Acdos. Núm. Exp. 794/2021 Tomo II.

Lupo Angelo vs. Ojeda Alba Claudia Ameyalli. Ord. Civil 4 Acdos. Núm. Exp. 90/2023.

Nexttec Machinery S.A. de C.V. vs. Trejo Martínez María Guillermina. Vía de Apremio Civil Auto. 1 Acdo. Núm. Exp. 74/2023.

Nr Finance México Sociedad Anónima de Capital Variable, Sociedad Financiera de Objeto Múltiple Entidad Regulada (En Lo Sucesivo Nrfm) vs. González Aldama Edelmira y Ayala Rubio Sergio Manuel. Ejecutivo Mercantil Expedientillo. 1 Acdo. Núm. Exp. 720/2022.

Operadora Mexicana de Arrendamientos S.A. de C.V. vs. María Belem Hernández su Sucesión. Controversias de Arrendamiento Civil 1 Acdo. en Tercería. Núm. Exp. 274/2020 Terc. Excl. de Dominio, Promovida por Mauricio Oldak.

SOLO CONSULTA
SOLO CONSULTA
SOLO CONSULTA

Ortega Gómez Alejandra vs. Retana Reyes Clemente, su Sucesión, Gloria Palomar Castro de Retana, su Sucesión, María de Lourdes Maya Palomar y Registro Público de la Propiedad y Comercio de Esta Ciudad. Ord. Civil Expedientillo. 1 Acdo. Núm. Exp. 66/2017 Tomo II.

Patiño Alas Jesús Rodolfo vs. Campos Chavolla Martha Adriana. Especial Hipotecario Civil 1 Acdo. Núm. Exp. 580/2024.

Pescador Zamora José Felipe vs. Porfirio Grijalva Cruz, Elva Rosa Zamudio Cruz, Sucesión de Leonor Cruz Salgado y Josefina Cruz Salgado y Aída Grijalva Cruz. Ejecutivo Mercantil 2 Acdos. Núm. Exp. 242/2013 Tomo V.

Quiñones Emmert César Arturo vs. Emmert Nagore Reyna. Juris. Voluntaria Civil Auto. 1 Acdo. Núm. Exp. 568/2023.

Químicos Olmeca, S.A. de C.V. vs. Soluciones Industriales Tt, S.A. de C.V., José Enrique Álvarez Jácome Notario Público Número 7 de la Décima Cuarta Demarcación Notarial Con Residencia en Córdoba Veracruz y Alejandro Vega Albela Goyeneche Mediador Privado Número 341 de la Ciudad de México. Ord. Mercantil Auto. 1 Acdo. Núm. Exp. 764/2019.

Ramírez Mendoza María del Pilar vs. Martínez Jiménez Rubén. Ord. Civil Expedientillo. 1 Acdo. Núm. Exp. 442/2018 Tomo II.

Rodríguez Román Inés vs. C. Director del Registro Público de la Propiedad y el Comercio de la Ciudad de México y Hernández López Javier. Ord. Civil Auto. 1 Acdo. Núm. Exp. 800/2017.

Romero Olivares Armando vs. Rodríguez Trigueros José y Rodríguez Trigueros Enrique y Ruíz Pérez de Rodríguez Sara. Ord. Civil Auto. 1 Acdo. Núm. Exp. 482/2024.

Sada Pedroza Leticia vs. Araiza Oriard Gloria del Carmen y Leija Araiza Ricardo. Ord. Civil 1 Acdo. Núm. Exp. 26/2023 Tomo II.

Sánchez Domínguez Eunice Esperanza vs. Hidalgo Villanueva Araceli Micaela. Juris. Voluntaria Civil Puesta. 2 Acdos. Núm. Exp. 348/2024.

Secreto. Ejecutivo Mercantil 1 Acdo. Núm. Exp. 498/2023.

Secreto. Ejecutivo Mercantil 1 Acdo. Núm. Exp. 546/2024.

Secreto. Ejecutivo Mercantil 1 Acdo. Núm. Exp. 586/2024.

Secreto. Ejecutivo Mercantil Puesta. 2 Acdos. Núm. Exp. 588/2024.

Secreto. Providencias Precautorias Mercantil 1 Acdo. Núm. Exp. 590/2024.

Secreto. Ejecutivo Mercantil Auto. 1 Acdo. Núm. Exp. 68/2022.

Seguros Inbursa, S.A. Grupo Financiero Inbursa vs. Tello Lara María del Rosario y Sánchez Landa Gerardo. Especial Hipotecario Civil Auto. 1 Acdo. Núm. Exp. 22/2016 Tomo II.

Sofimex Institución de Garantías S.A. vs. Facturar en Línea S de R. L de C. V, Folios Mexicanos Digitales S.A. de C. V, Centro Comercial 2h S.A. de C.V. y Edolfo Ernesto Hernández Martínez. Especial de Fianzas Mercantil 2 Acdos. Núm. Exp. 500/2020 Tomo II.

Solución de Activos Residenciales S. de R. L. de C.V. vs. Cruz Ramírez Miguel Ángel y Otro. Especial Hipotecario Civil Auto. 2 Acdos. Núm. Exp. 506/2002 Tomo III.

Soluciones Hipodigitales a la Medida Sapi de C.V. vs. Martínez Rapeta Eduardo y Mundo Lara Armando. Especial Hipotecario Civil Auto. 1 Acdo. Núm. Exp. 490/2024.

Tosca Frías Ismael vs. Seguros Banorte, S.A. de C.V. Grupo Financiero Banorte. Ord. Civil Auto. 1 Acdo. Núm. Exp. 38/2021 Tomo II.

Uribe Ambriz Elena vs. Molina Flores Jesús. Ord. Civil 1 Acdo. Núm. Exp. 726/2023.

Vega Arzola Julio César vs. Bureos Silva Javier Ángel y Fortis Flores Kimberly Yamilet. Ord. Civil 1 Acdo. Núm. Exp. 170/2024.

Yave Smart Lending Spv Sociedad Anónima Promotora de Inversión de Capital Variable Sociedad Financiera de Objeto Múltiple Entidad No Regulada antes Smart Lending Spv Sociedad Anónima Promotora de Inversión de Capital Variable Sociedad Financiera de Objeto Múltiple Entidad No Regulada vs. Rodríguez Barrera José Víctor. Especial Hipotecario Civil Auto. 1 Acdo. Núm. Exp. 1014/2023.

Yáñez Rodríguez Federico y Espinosa Castillo Araceli Virginia También Conocida como Araceli Virginia Espinosa Castillo de Yáñez, Araceli Virginia Espinoza de Yáñez, Araceli Virginia Espinoza Castillo vs. Banco Nacional de Crédito y Servicios Públicos Sociedad Nacional de Crédito y Lara Correa Manuel. Exhortos Civil Acdo. Exhorto. 1 Acdo. en Exhorto. Núm. Exp. 562/2024.

Zavala Obregón Mara vs. Pérez Aquino Irving Geovanni. Juris. Voluntaria Civil Auto. 1 Acdo. Núm. Exp. 544/2024.

LA SECRETARIA DE ACUERDOS
LIC. ANGÉLICA MARÍA HERNÁNDEZ ROMERO

TRIGÉSIMO NOVENO DE LO CIVIL

SECRETARÍA "A"
ACUERDOS DEL 31 DE MAYO DEL 2024

Adelanto Express S.A. de C.V. Sofom E. N. R vs. López Ruíz Carlos Alberto. Ejecutivo Mercantil 1 Acdo. Núm. Exp. 579/2024.

Albarrán Rubí Oralia vs. Orozco Montoya María de la Luz su Sucesión y Quien También Se Ostenta como Ma de la Luz Orozco Montoya. Ord. Civil 1 Acdo. Núm. Exp. 499/2024.

Álvarez Tufiño Mario Alberto vs. Inmobiliaria su S.A., Gobierno de la Ciudad de México e Ibarra Bárcenas Heriberto. Ord. Civil 1 Acdo. Núm. Exp. 181/2019.

Andrade Flores Alejandro. Ord. Civil 1 Acdo. en Amparo. Núm. Exp. 157/2024 Amp. Ind. 157/2024.

Banco Actinver, Sociedad Anónima, Institución de Banca Múltiple Grupo Financiero Actinver, en su Calidad de Fiduciario del Fideicomiso Irrevocable de Administración y Fuente de Pago Número 4659 vs. Rayas Brand Nicolás y Sánchez Prado Estela Paz. Vía de Apremio Civil 1 Acdo. Núm. Exp. 1345/2023.

Banco Invex, Sociedad Anónima, Institución de Banca Múltiple, Invex Grupo Financiero Fiduciario, en su Carácter de Fiduciario del Fideicomiso Número 1301 vs. Alejandro Martínez Pérez y Otra. Especial Hipotecario Civil 1 Acdo. Núm. Exp. 355/2011 Tomo II.

Banco Mercantil del Norte, S.A., Institución de Banca Múltiple, Grupo Financiero Banorte vs. Ignacio Anguiano Vega y Otra. Ord. Civil 1 Acdo. Núm. Exp. 1695/2011 Tomo II.

Banco Santander México S.A. Institución de Banca Múltiple, Grupo Financiero Santander México vs. Abarrotes la Comercial S.A. de C.V. y Aguirre Arreola Arturo. Providencias Precautorias Mercantil 1 Acdo. Núm. Exp. 419/2024.

Banco Santander México S.A. Institución de Banca Múltiple Grupo Financiero Santander México vs. Ubieta Sampayo Rocío. Ejecutivo Mercantil 1 Acdo. Núm. Exp. 469/2024.

Bancoppel Sociedad Anónima Institución de Banca Múltiple vs. Soffer Alfille Sion. Ejecutivo Mercantil 2 Acdos. Núm. Exp. 229/2023.

Becerril Román Claudia Maricruz vs. Moreno Jaramillo María Irma Salud. Especial Hipotecario Civil 1 Acdo. Núm. Exp. 285/1999 Tomo II.

Dessetec Desarrollo de Sistemas, S.A. de C.V. vs. María Asunción Reyes Guzmán y Andrés Amaro Rocha. Especial Hipotecario Civil 1 Acdo. Núm. Exp. 1711/2012.

Durand Salcedo Rosa Imelda vs. Ramírez Rea Claudia Guadalupe. Controversias de Arrendamiento Civil 1 Acdo. en Expedientillo. Núm. Exp. 11/2022 Expdllo. 31-05-2024.

Escartin Gómez Julio vs. Miranda Morales Lucino, su Sucesión. Ejecutivo Mercantil 1 Acdo. en Otros. Núm. Exp. 163/2014 Tomo IV.

Hipotecaria Casa Mexicana, Sociedad Anónima de Capital Variable, Sociedad Financiera de Objeto Múltiple, Entidad No Regulada, Actualmente Banco Inmobiliario Mexicano Sociedad Anónima, Institución de Banca Múltiple vs. Tec Tuz Manuel Jesús. Especial Hipotecario Civil 1 Acdo. en Amparo. Núm. Exp. 595/2011 Amparo 619/2023-H.

HSBC México Sociedad Anónima Institución de Banca Múltiple Grupo Financiero HSBC División Fiduciaria en su Carácter de Fiduciario del Fideicomiso Irrevocable de Administracón, Fuente de Pago y Garantía Identificado Con el Número F/258024 vs. Adriana Núñez Domínguez. Especial Hipotecario Civil 1 Acdo. Núm. Exp. 447/2021.

Iñaqui Salcedo Santillán Óscar vs. Terrazas Gutiérrez Feliberto. Vía de Apremio Civil 1 Acdo. Núm. Exp. 199/2020.

Juárez Gutiérrez Artemio vs. Barajas Bautista Rigoberto su Sucesión y Directora General del Registro Público de la Propiedad y de Comercio de la Ciudad de México. Ord. Civil 1 Acdo. Núm. Exp. 931/2019.

Magdaleno Valdez Marcos Adrián vs. Díaz Hurtado Isaac Felipe y Díaz Valdez Felipe. Pago de Daños Culposos Causados por Motivos del Transito de Vehículo Civil 1 Acdo. Núm. Exp. 999/2023.

Maqueda Amador Miguel Ángel vs. Nobles Mónica Kristina y/o Mónica Kristina Nobles Espinosa. Ord. Civil 1 Acdo. Núm. Exp. 1277/2018 Segundo Tomo.

Martínez Heredia Prudencia Lizzette. Ord. Civil 1 Acdo. en Amparo. Núm. Exp. 697/2022 Amparo 697/2022.

Monroy Rodríguez Jaime vs. Yáñez Hernández María. Ord. Civil 1 Acdo. Núm. Exp. 581/2024.

SOLO CONSULTA
SOLO CONSULTA
SOLO CONSULTA

Munguía Martínez David vs. Munguía Ramírez Marcelo y Morales Arenas Hilaria María Elena. Juris. Voluntaria Civil 2 Acdos. Núm. Exp. 455/2023.

Nr Finance México S.A. de C.V. vs. García Alatorre Marcela. Ejecutivo Mercantil 1 Acdo. Núm. Exp. 583/2024.

Nr Finance México S.A. de C.V. vs. García Alatorre Maricela. Ejecutivo Mercantil 1 Acdo. Núm. Exp. 591/2024.

Ordóñez Nava David vs. Centro de Diagnóstico Clínico Azteca Norte S.A. de C.V. y Pérez Guerrero Delia. Controversias de Arrendamiento Civil 2 Acdos. en Otros. Núm. Exp. 685/2020 Tomo III.

Parra Villafuerte María Yolanda vs. Villafuerte José Jesús y Quien También Acostumbra Usar el Nombre de J Jesús Villafuerte y Polo Nieto Damiana y Parra Villafuerte María Leticia y Registro Público de la Propiedad y de Comercio de la Ciudad de México. Ord. Civil 3 Acdos. Núm. Exp. 173/2024.

Quexigal S.A. de C.V. vs. Gamboa Romero Francisco Javier. Controversias de Arrendamiento Civil 1 Acdo. Núm. Exp. 1303/2023.

Salcedo Ávila María Elvira hoy Celayo Martínez Fernando y López Rincón Amada Araceli vs. De Jesús Ortega y Blanco de Colín María Teresa También Conocido como Teresa Ortega Blanco de Colín, José Luis Colín Reyes su Sucesión y Teresa Rita Colín Ortega También Conocida como Teresa Colín Ortega. Especial Hipotecario Civil 1 Acdo. Núm. Exp. 1295/2019 Tomo IV.

Samra Zaga Salvador Yehoshua vs. Gómez Zaragoza Irene y Rodríguez Paredes Arturo. Controversias de Arrendamiento Civil 1 Acdo. Núm. Exp. 165/2024.

Secreto. Ejecutivo Mercantil 1 Acdo. Núm. Exp. 345/2024.

Secreto. Ejecutivo Civil 1 Acdo. Núm. Exp. 357/2024.

Sistema de Crédito Automotriz S.A. de C.V. vs. Alba Santos Brayan Ricardo y Alonzo Pérez Miguel. Ejecutivo Mercantil 1 Acdo. Núm. Exp. 585/2024.

Sistema de Crédito Automotriz, S.A. de C.V. vs. Gallegos Apolinar Juan Carlos. Ejecutivo Mercantil 1 Acdo. Núm. Exp. 479/2024.

Tejeda Zumano Leticia Guadalupe vs. Valdez Mendieta Hortencia Yanet. Ord. Civil 1 Acdo. Núm. Exp. 205/2022.

NO PUBLICADOS

HSBC México, S.A., Institución de Banca Múltiple, Grupo Financiero HSBC División Fiduciaria, en su Carácter de Fiduciario en el Fideicomiso Irrevocable Número F/243264 vs. Ramón Dethomas Ramos y Elvia Lizeth Botello Rojas. Especial Hipotecario Civil no Publ. del 30- 05- 2024. Auto- Amparo. 1 Acdo. Núm. Exp. 27/2017.

AUDIENCIA

Rangel Trejo María Luisa vs. Morales Castillo María Antonia y Navarro Morales Felipe de Jesús. Aud. Ord. Civil. 1 Audiencia. Núm. Exp. 487/2023.

SENTENCIA INTERLOCUTORIA

Castillo Reyes Miguel Ángel vs. Anaya Méndez Juana Lorena. Especial Hipotecario Civil Sen. Int. 1 Núm. Exp. 963/2018

LA SECRETARIA DE ACUERDOS
LIC. TERESA ROSINA GARCÍA SÁNCHEZ

SECRETARÍA "B"
ACUERDOS DEL 31 DE MAYO DEL 2024

Gama Opciones Inmobiliarias, Sociedad de Responsabilidad Limitada de Capital Variable vs. Rubén Salinas Espinosa y Estela Tomás Castillo. Especial Hipotecario Civil Auto. 1 Acdo. Núm. Exp. 804/2016.

Ayub Kuri Vda. de Elías Sylvia Antonieta su Sucesión vs. Hernández Mata Karla Iliana. Medios Preparatorios Civil Auto. 1 Acdo. Núm. Exp. 540/2024.

Banca Mifel, S.A., Institución de Banca Múltiple, Grupo Financiero Mifel vs. Agroproductores de Lerma Bajío, S. P. R. de R. L., Carlos Aguilera Mireles, María Lourdes Martínez Hernández (También Conocida como María de Lourdes Martínez Hernández), Marcos Mendoza Ortega, Ma. Encarnación Gutiérrez Ávila También Conocida como María Encarnación Gutiérrez Ávila; Víctor Manuel Nieto González; Jorge Francisco Nieto Barragán; J. Jesús Morales Morales y Miguel Guerrero Martínez. Especial Hipotecario Civil Auto. 2 Acdos. Núm. Exp. 768/2015 Tomo III.

Banco Actinver, S.A., Institución de Banca Múltiple, Grupo Financiero Actinver, en su Calidad de Fiduciario del Fideicomiso Irrevocable de Administración y Fuente de Pago Número 4659 vs. Flores Robles César Iván, Flores Rivera Cándido José Manuel, Robles Villela Laura Xóchitl. Juris. Voluntaria Civil Auto. 1 Acdo. Núm. Exp. 792/2018.

Banco Invex, S.A. Institución de Banca Múltiple, Invex, Grupo Financiero, Fiduciaria, en su Carácter de Fiduciario en el Fideicomiso Irrevocable de Administración Número 1301 vs. Jiménez Gómez Griselda. Esp. Hip. Auto. 1 Acdo. Núm. Exp. 1018/2011.

Banco Mercantil del Norte S.A. Institución de Banca Múltiple Grupo Financiero Banorte vs. Álvarez Vega Blanca. Especial Hipotecario Civil Auto. 1 Acdo. Núm. Exp. 1252/2023.

Banco Mercantil del Norte Sociedad Anónima Institución de Banca Múltiple Grupo Financiero Banorte vs. Martínez Sánchez Leopoldo y Acevedo Betto María del Carmen. Especial Hipotecario Civil Auto. 1 Acdo. Núm. Exp. 310/2019.

Banco Mercantil del Norte, S.A., Institución de Banca Múltiple, Grupo Financiero Banorte vs. Santoyo Aguirre Alejandro. Especial Hipotecario Civil Auto. 1 Acdo. Núm. Exp. 462/2013 Tomo II.

Banco Mercantil del Norte, S.A., Institución de Banca Múltiple, Grupo Financiero Banorte, antes BBVA Bancomer S.A. Institución de Banca Múltiple Grupo Financiero BBVA Bancomer vs. Oralia Cardoso Ojeda. Especial Hipotecario Civil Amp. Ind 1314- 2023- IV. 2 Acdos. en Amparo. Núm. Exp. 1216/2018 Amparo 1314/2023- IV.

Banco Nacional de México S.A. Integrante del Grupo Financiero Banamex vs. Malian Alimentos México, S.A. de C.V., Ntumba Tshibasu Bernard y Alanís Cruz Maximina. Ejecutivo Mercantil Auto. 1 Acdo. Núm. Exp. 1448/2019.

Banco del Bajío, S.A. Institución de Banca Múltiple vs. Zavala León Mónica. Especial Hipotecario Civil Auto. 2 Acdos. Núm. Exp. 262/2018 Bis. 1.

Cantú Hernández Ángela Esmeralda vs. Austria Carla Martínez Ruíz y Luis Arturo Valero Berdejo. Juris. Voluntaria Civil Auto. 1 Acdo. Núm. Exp. 148/2019.

Casas Morell Alicia Gabriela vs. Casas Morell Yolanda. Ord. Civil Amp. Ind 112- 2024. 1 Acdo. en Amparo. Núm. Exp. 242/2020 Amparo 112/2024.

Casas Morell Alicia Gabriela vs. Casas Morell Yolanda. Ord. Civil Dada Nueva Cuenta Amp. Ind 112- 2024. 1 Acdo. Núm. Exp. 242/2020 Tomo II.

Cruz González Macrina y Reyes Cruz Dora Alicia vs. Grupo Mexicano de Seguros S.A. de C.V. Ord. Civil Auto. 1 Acdo. Núm. Exp. 236/2024.

Daza Díaz Bernardina y y Actuando También en el Ejercicio de la Patria Potest. de Sus Menores Hijas N. G. N. D. y M. A. N. D vs. A. N. A. Compania de Seguros S.A. de C.V. Ord. Civil Auto. 1 Acdo. Núm. Exp. 966/2023.

Gas Padilla S.A. de C.V. vs. Cardona Moreno Daniel. Ejecutivo Mercantil Auto. 1 Acdo. Núm. Exp. 752/2019 Tomo II.

Hernández Calderón Tomás vs. Inclán Rivera José Isaac. Ord. Civil Auto. 1 Acdo. en Expedientillo. Núm. Exp. 1320/2022 Expedientillo.

Hipotecaria su Casita S.A. de C.V. Sociedad Financiera de Objeto Múltiple Enr vs. Monroy Sánchez Juan. Especial Hipotecario Civil Auto. 1 Acdo. Núm. Exp. 524/2024.

HSBC México, S.A. Institución de Banca Múltiple, Grupo Financiero HSBC, División Fiduciaria en el Fideicomiso Irrevocable de Administración Número F/233595 vs. Ramírez García Juana. Especial Hipotecario Civil Auto. 1 Acdo. Núm. Exp. 608/2015.

Instituto del Fondo Nacional de la Vivienda para los Trabajadores (Infonavit) vs. Muñoz Jandete Vicente y Obregón Molina Laura Janet. Especial Hipotecario Civil Auto. 1 Acdo. Núm. Exp. 562/2021.

Jiménez Guzmán Bertha Itzel vs. Tapia Sánchez Manuel y Mendoza Patiño Atanacio. Ord. Civil Auto. 1 Acdo. Núm. Exp. 148/2024.

Juárez Rodríguez Janet vs. Juárez Rodríguez Javier. Ord. Civil Auto. 1 Acdo. Núm. Exp. 1260/2023.

Lgf Occidente S.A. de C.V. Sofom Enr vs. Azcona Rodríguez Lizbeth. Proced. Judicial de Ejecc. de Garantía Otorgada Mediante Prenda Sin Transmisión de Pos. Mercantil Acuerdo. 1 Acdo. Núm. Exp. 590/2024.

Mendoza Hernández Juan vs. Miguel Ángel Arreola Navarro. Esp. Hip. Auto. 1 Acdo. Núm. Exp. 870/2004.

Montero de la Borbolla Alejandra vs. Vallejo Herrera Carlos Antonio y Otro. Esp. Hip. Auto. 1 Acdo. Núm. Exp. 768/2000.

SOLO CONSULTA
SOLO CONSULTA
SOLO CONSULTA

Patrimonio Sociedad Anónima de Capital Variable, Sociedad Financiera de Objeto Múltiple Entidad No Regulada vs. Claudia Muñoz Plascencia. Esp. Hip. Auto. 1 Acdo. Núm. Exp. 266/2008.
Rojo Gómez Juana vs. Ramírez Márquez Beatriz y Moreno Rangel Pedro. Ord. Civil Auto. 1 Acdo. Núm. Exp. 256/2024.
San Martín Carrillo Salvador vs. Guzmán Sanudo y Blanca Estela Torres Álvarez de Trejo. Alejandro. Especial Hipotecario Civil Auto. 1 Acdo. en Otros. Núm. Exp. 566/2006 Tomo IV.
Sánchez Ortiz Alicia vs. Cedillo Frías Miguel Ángel. Controversias de Arrendamiento Civil Auto. 1 Acdo. en Expedientillo. Núm. Exp. 1402/2012 Expedientillo.
Secretaría de la Defensa Nacional vs. Bribiesca Tinoco José Francisco. Ejecutivo Mercantil Auto. 1 Acdo. Núm. Exp. 788/1996 Tomo Dos.
Secreto. Ejecutivo Mercantil Auto. 1 Acdo. Núm. Exp. 426/2021.
Secreto. Ejecutivo Mercantil Acuerdo. 1 Acdo. Núm. Exp. 588/2024.
Sociedad Hipotecaria Federal Sociedad Nacional de Crédito Institución de Banca de Desarrollo en su Carácter de Fiduciario Sustituto del Fondo de Operación y Financiamiento Bancario a la Vivienda Fovi vs. Pérez Ramírez Joaquín. Especial Hipotecario Civil Auto. 1 Acdo. Núm. Exp. 648/2021.
Sociedad Hipotecaria Federal, Sociedad Nacional de Crédito, Institución de Banca de Desarrollo, en su Carácter de Fiduciario Sustituto en el Fideicomiso Fondo de Operación y Financiamiento Bancario Al la Vivienda a Través de su Mandatario Banco Nacional de México, S.A., Integrante del Grupo Financiero Banamex vs. Hernández Díaz Yolanda y Martiniano Rocha Castro. Especial Hipotecario Civil Auto. 1 Acdo. Núm. Exp. 338/2013.
Soria Media Arturo vs. Espinoza Rosales Rodolfo y García Aguilar Rosa María. Exhortos Civil Acuerdo. 1 Acdo. en Exhorto. Núm. Exp. 586/2024.
Sosa Silva José Alberto vs. Rosales Silva Hilda María de Lourdes. Ord. Civil Auto. 1 Acdo. Núm. Exp. 316/2024.
Tu Casa Express, S.A. de C.V. vs. Liliana Consoli Carrasco y Otra. Especial Hipotecario Civil Auto. 1 Acdo. Núm. Exp. 90/2010 Tomo II.
Tv Azteca Sab de C.V. vs. Calderón Sosa Edgar Román. Medios Preparatorios Civil Auto. 1 Acdo. Núm. Exp. 268/2023.
Villanueva González por Derecho Propio, y en Ejercicio de la Patria Potest. de Sus Menores Hijos: Hernández Villanueva Ángel Joseph y Hernández Villanueva Luz Vanessa Carmela vs. Visión Grupo Inmobiliario S.A. de C.V. y Chubb Seguros México S.A. Ord. Civil Auto. 1 Acdo. Núm. Exp. 864/2021 Tomo II.
NO PUBLICADOS
HSBC México S.A. Institución de Banca Múltiple Grupo Financiero HSBC vs. Distribuidora Imagen y Salud Integral S.A. de C.V. y Inmobiliaria Patrimonial Tesoreros S.A. de C.V. y Reed López Georgina Edith. Ejecutivo Mercantil No Pub. del 2024- 05- 30. 1 Acdo. Núm. Exp. 890/2021 Tomo II.
Operadora U, S.A. de C.V. vs. La Cochera de Ibarra, S.A. de C.V. Ord. Civil No Pub. del 2024- 05- 30. 1 Acdo. Núm. Exp. 124/2020 Tomo Viii.
Secreto. Ejecutivo Mercantil Admisorio. 1 Acdo. Núm. Exp. 506/2024.
AUDIENCIA
Millán de Jesús Yuri vs. Visión Grupo Inmobiliario S.A. de C.V. y Chubb Seguros México S.A. Aud. Ord. Civil. 1 Audiencia. Núm. Exp. 666/2023 Tomo II.

LA SECRETARIA DE ACUERDOS
LIC. BETINA PÉREZ SALDAÑA

CUADRAGÉSIMO DE LO CIVIL

SECRETARÍA "A"
ACUERDOS DEL 31 DE MAYO DEL 2024

Aceves Casillas Ruperto su Sucesión y Aceves Ramírez Ruperto Saúl Reynaldo vs. Héctor Octavio García Barranco; Mauro César García Barranco; Ricardo García Fajardo; José Gerardo Márquez Garza y Otro. Ord. Civil Tomo II. 1 Acdo. Núm. Exp. 491/2015 Bis. 1.
Administradora Fome 1 Sociedad de Responsabilidad Limitada de Capital Variable vs. Bravo Moreno Arturo Rubén y García Quintanilla Ma del Socorro. Especial Hipotecario Civil Amparo D. C. 869/2022 Minuta Of 1589 Acuse de Recibo. 1 Acdo. Núm. Exp. 89/2022.
Agro González, Sociedad de Producción Rural de Responsabilidad Limitada. Especial Hipotecario Civil Amparo 1999/2023 Ha Causado Ejecutoria Resolución Emitida por el Juez de Dtto. 1 Acdo. en Amparo. Núm. Exp. 1999/2023 Bis. 1 Amparo.
Álvarez Lucio Rafaela vs. Juan Enrique Romero Osorio y Alejandra Martínez Enríquez de Romero. Especial Hipotecario Civil 1 Acdo. Núm. Exp. 691/2017.
Arce Ortiz Rubén Alejandro vs. Soto Pérez Jorge. Juris. Voluntaria Civil 1 Acdo. Núm. Exp. 75/2024.
Banco Invex S.A. Institución de Banca Múltiple Invex Grupo Financiero Fiduciario en su Carácter de Fiduciario del Fideicomiso Irrevocable de Administración Número 1301 vs. Barrera Jiménez Víctor Antonio. Vía de Apremio Civil 1 Acdo. Núm. Exp. 561/2021.
Banco Invex Sociedad Anónima Institución de Banca Múltiple Invex Grupo Financiero Fiduciario en su Carácter de Fiduciario Unicamente en su Carácter de Fiduciario del Fideicomiso Número 1301 vs. Vega Lara David y Rojas García Gabriela. Especial Hipotecario Civil 1 Acdo. Núm. Exp. 1103/2022.
Banco Mercantil del Norte S.A. Institución de Banca Múltiple Grupo Financiero Banorte vs. Fuentes Calderón Sergio. Especial Hipotecario Civil 1 Acdo. Núm. Exp. 407/2024.
Banco Mercantil del Norte, S.A. Institución de Banca Múltiple, Grupo Financiero Banorte vs. Luis Ángel Zamora Campos. Especial Hipotecario Civil 1 Acdo. Núm. Exp. 879/2016.
Banco Mercantil del Norte, Sociedad Anónima Institución de Banca Múltiple, Grupo Financiero Banorte vs. Nephtalí Olmos San Juan. Especial Hipotecario Civil 1 Acdo. Núm. Exp. 289/2012 Bis. 1.
Banco Nacional de México S.A. Integrante del Grupo Financiero Banamex vs. Padilla Haro René Javier. Especial Hipotecario Civil 1 Acdo. Núm. Exp. 1079/2023.
Banco Nacional de México, S.A., Integrante del Grupo Financiero Banamex vs. Electro Diesel Especializado, S.A. de C.V. y Ricardo Espejel López. Ejecutivo Mercantil Tomo II. 1 Acdo. Núm. Exp. 395/2019.
BBVA México S.A. Institución de Banca Múltiple Grupo Financiero BBVA México vs. Gauss y Jib S.A. de C.V. y García Carranza Jaime Jesús. Especial Hipotecario Civil 1 Acdo. Núm. Exp. 803/2021.
BBVA México, Sociedad Anónima, Institución de Banca Múltiple, Grupo Financiero BBVA México vs. José Manuel Jaime Lepe y Tisbe Trejo García. Especial Hipotecario Civil Tomo II. 1 Acdo. Núm. Exp. 621/2018.
Castillo Vargas José Luis y Castillo González Luis Manuel y Castillo González Paola y Morales Tardos Arturo y Castillo Vargas Esperanza y Morales Castillo Claudia y Morales Castillo Érika y González Sardoz Sonia Lucrecia su Sucesión vs. Salazar Navarrete Zoraya Cristina. Juris. Voluntaria Civil Expedientillo. 2 Acdos. Núm. Exp. 419/2024.
Centro Regional Las Americas S de R.L. de C.V. vs. Btc Bio Therapeutic Center S.A. de C.V. Controversias de Arrendamiento Civil 1 Acdo. Núm. Exp. 375/2023.
Ci Banco Sociedad Anónima Institución de Banca Múltiple antes The Bank Of New York Mellon, S.A., Institución de Banca Múltiple en su Carácter de Fiduciaria en el Fideicomiso F/00102 vs. José Manuel González y Susana Garnica Solís. Especial Hipotecario Civil 1 Acdo. Núm. Exp. 79/2013.
Ckd Activos 8 Sociedad Anónima Promotora de Inversión de Capital Variable vs. Vázquez Rocha Rosa María. Juris. Voluntaria Civil 1 Acdo. Núm. Exp. 849/2023.
Cruz Bustamante María de Lourdes vs. Jaimes García José Luis. Ejecutivo Mercantil 1 Acdo. Núm. Exp. 1005/2023.
Decarome S.A. Promotora de Inversión de Capital Variable vs. Sandoval Medina José Manuel. Especial Hipotecario Civil Amparo 667- 2024 Minuta Of 1629 Cop Cert. 1 Acdo. en Amparo. Núm. Exp. 467/2017 Bis. 1 Amparo 667/2024.
Dessetec Desarrollo de Sistemas Sociedad Anónima de Capital Variable vs. Yolanda Beltrán González. Esp. Hip. 1 Acdo. Núm. Exp. 507/2008.
García Garcés Bertha vs. Estefani Pamela Martínez Herrera. Controversias de Arrendamiento Civil 1 Acdo. Núm. Exp. 1203/2019.
Gómez Robledo Juan Enrique vs. Briones Beristain Luis Alejandro y Briones Garduño Héctor Manuel. Controversias de Arrendamiento Civil 1 Acdo. Núm. Exp. 551/2024.
Gudiño Rodríguez Héctor su Suc. vs. Manuel Rivas Franco y Libia Antonia Arreola Chacón. Ord. Civil 1 Acdo. Núm. Exp. 215/2018.

SOLO CONSULTA

Gutiérrez Zamora Antonia vs. Cardif México Seguros de Vida S.A. de C.V., Volkswagen Leasing S.A. de C.V. Exhortos Civil Exhorto. 1 Acdo. en Exhorto. Núm. Exp. 495/2024.

HSBC México, S.A., Institución de Banca Múltiple, Grupo Financiero HSBC División Fiduciaria Quien Actua en su Carácter de Fiduciario Dentro del Fideicomiso Irrevocable Número F/238864 vs. Fernando Jiménez Jiménez. Especial Hipotecario Civil 1 Acdo. Núm. Exp. 1065/2018.

HSBC México, S.A. Institución de Banca Múltiple, Grupo Financiero HSBC División Fiduciaria en su Carácter de Fiduciario en el Fideicomiso Número F/238864 vs. Toribio Mayorga Castillo. Esp. Hip. 1 Acdo. Núm. Exp. 547/2010.

Inmuebles Capitus, S.A. P. I. de C.V. vs. Mario Oliver Schienbein Reunaud. Ord. Civil 1 Acdo. Núm. Exp. 215/2021.

Instituto del Fondo Nacional de la Vivienda para los Trabajadores Infonavit vs. Valera Hernández Miguel Ángel. Especial Hipotecario Civil Desechamiento. 1 Acdo. Núm. Exp. 569/2024.

Instituto del Fondo Nacional de la Vivienda para los Trabajadores. Tercerías Civil Amparo 1331- 2023 Minuta Of 1641 Se Remiten Cop Cert. 1 Acdo. en Amparo. Núm. Exp. 271/2017.

López Castro José Alfredo vs. Grupo Mexicano de Seguros S.A. de C.V. Ord. Civil 1 Acdo. Núm. Exp. 265/2024.

López Juárez Carlos Arturo su Sucesión vs. Martínez Barrios Alejandro. Ord. Civil 1 Acdo. Núm. Exp. 1267/2023.

López Zepeda Guillermo su Sucesión vs. Reséndiz Tavira Sandra. Ord. Civil 3 Acdos. Núm. Exp. 253/2024.

Martínez Vaquera Érika Ivett vs. Contreras Cerón Cristofer Nicolás y Guerrero Hernández Alejandro. Vía de Apremio Civil 1 Acdo. Núm. Exp. 833/2023.

Martínez Zavala Carmen También Conocida como Martínez Zavala María del Carmen vs. Samuel Maldonado Álvarez y María Concepción Maldonado Álvarez. Ord. Civil 1 Acdo. Núm. Exp. 189/2017 Bis. 1.

Nacional Monte de Piedad Iap vs. Bernal Rodríguez Francisco. Juris. Voluntaria Civil 1 Acdo. Núm. Exp. 1235/2023.

Padrón Cleofas Abraham vs. Alva Pérez Luis Jesús. Ejecutivo Mercantil 1 Acdo. Núm. Exp. 1179/2022.

Parra García Altagracia vs. Israel Méndez Méndez y Gerardo Méndez Méndez. Ord. Civil Amparo 712- 2023- II Inc. Daños y Perjuicios (Actuario). 2 Acdos. en Amparo. Núm. Exp. 1095/2014 Amparo 712/2023- II.

Promotora Río Yaqui S.A. de C.V. Sofom Enr vs. Acuicola Primbel Sociedad de Producción Rural de R.L. de C.V. y Camaronicultores de Sonora Sociedad de Producción Rural de R.L. y Camaronera Bes Sociedad de Producción Rural de R.L. de C.V. y Beltrán Soto Sergio Oracio y Leor López Teresa de Jesús y Beltrán Solano Paulina Alejandra y Beltrán Soto Rogelio y Espericueta Gómez Hugo Mauricio Adalberto y Graduaciones y Reconocimientos del Noreste S.A. de C.V. Vía de Apremio Civil 1 Acdo. Núm. Exp. 311/2024.

Ramón Jiménez Marco Antonio vs. José Juan Ricardez Ramírez. Controversias de Arrendamiento Civil 1 Acdo. Núm. Exp. 1215/2019.

Ríos Chavarría Agustina su Sucesión vs. Aces Trejo Armando. Ord. Civil Expedientillo. 1 Acdo. Núm. Exp. 653/2023.

Romero Toledo Ángel vs. Delivering Health Logistic S de R.L. de C.V. Medios Preparatorios Mercantil 1 Acdo. Núm. Exp. 243/2024.

Rosas Rosas Héctor Rubén su Suc. vs. Rodrigo Dosal Ulloa y Director del Instituto del Deporte de la Ciudad de México. Ord. Civil 1 Acdo. Núm. Exp. 913/2019.

Salado Zenteno Raúl vs. Carlos Eduardo Lara Elías. Ejecutivo Mercantil 1 Acdo. Núm. Exp. 877/2010 Bis. 2.

Scotiabank Inverlat, S.A., Institución de Banca Múltiple, Grupo Financiero Scotiabank Inverlat vs. Graciela Rodríguez Lagunez. Especial Hipotecario Civil 1 Acdo. Núm. Exp. 823/2019.

Secreto. Vía de Apremio Civil 1 Acdo. Núm. Exp. 397/2024.

Secreto. Ejecutivo Mercantil Admis. (Secreto). 1 Acdo. Núm. Exp. 557/2024.

Secreto. Ejecutivo Mercantil Prevención (Secreto). 1 Acdo. Núm. Exp. 563/2024.

Secreto. Ejecutivo Mercantil Prevención (Secreto). 1 Acdo. Núm. Exp. 573/2024.

Secreto. Ejecutivo Mercantil 1 Acdo. Núm. Exp. 79/2024.

Smart Ones Medicina Inteligente para Adicciones S.C. vs. Rubio Ramos Eduardo. Controversias de Arrendamiento Civil Amparo 322/2024- I Informe de Tres Días y Copias. 2 Acdos. Núm. Exp. 1623/2019.

Sofimex, Institución de Garantías, S.A. vs. Pic Cimentaciones, S.A. de. C.V. y García Aguilar Juan Carlos y Fajardo Jiménez Lydia del Carmen y Profesionales en Ingeniería y Construcciones, S.A. de C.V. Especial de Fianzas Mercantil Prevención. 1 Acdo. Núm. Exp. 559/2024.

Trujillo Santamaría Edgar Manuel vs. Adolfo Santamaría Bernal. Ejecutivo Mercantil Expedientillo. 1 Acdo. Núm. Exp. 135/2014.

Tu Casa Express S.A. de C.V. vs. Gurrion Altmann María Rosalía y Jaimes Domínguez Gerardo Arnulfo y Gurrion Altmann María Susana y Gurrion Altmann Celia Esmeralda y Gurrion Altmann Eva Judith. Especial Hipotecario Civil 1 Acdo. Núm. Exp. 617/2021.

Valencia Rivera Néstor Tadeo vs. Valencia Trejo su Sucesión Ernesto. Ord. Civil Amparo 447- 2024- III Se Difiere Aud. (Juez). 2 Acdos. en Amparo. Núm. Exp. 817/2023 Bis. 1 Amparo 447/2024- III.

Vargas Rojas Francisco Javier vs. Laura Myrna Lorant Díaz. Especial Hipotecario Civil 1 Acdo. Núm. Exp. 213/2016.

Velarde Callejas María del Carmen Irene vs. J. Concepción Gilberto Legaspi y Otra. Ejecutivo Mercantil Tomo II. 1 Acdo. Núm. Exp. 1489/1994 Bis. 1.

Villicaña García Dante Demetrio vs. Reyes Quiroz Artemio. Especial Hipotecario Civil Amparo 1387- 2023- II Minuta Of 1627 Inf Just. 1 Acdo. en Amparo. Núm. Exp. 351/2015 Bis. 1 Amparo Indirecto 1387/2023- II.

Zavala Contreras Daniel vs. Munguía Zavala Ignacio. Ord. Civil 1 Acdo. Núm. Exp. 477/2024.

Zitlalapa Estudillo Bertín Osvaldo vs. Rosas Martínez Magdalena. Ejecutivo Mercantil 1 Acdo. Núm. Exp. 959/2023.

AUDIENCIA

Martínez Neri Eloy vs. González Contreras Ivonne Liliana y Orozco González Brandon Uriel y Orozco González Marelyn Esthefany. Aud. Ord. Civil. 1 Audiencia. Núm. Exp. 731/2023.

SENTENCIAS DEFINITIVAS DEL 31 DE MAYO DEL 2024

Yáñez Sotelo Adriana vs. Sotelo Hurtado Elvira y a Quien También Se Le Conoce como Elvira Sotelo de Yáñez. Ord. Civil Sent. Def. 1 Núm. Exp. 451/2022

SENTENCIA INTERLOCUTORIA

Banco Invex S.A. Institución de Banca Múltiple, Invex Grupo Financiero, Fiduciario, en su Carácter de Fiduciario del Fideicomiso Irrevocable de Administración, Fuente de Pago y Garantía Identificado Con el Número 1055 vs. Armando Paulino Soto Marín. Especial Hipotecario Civil Sent. Interl. 1 Núm. Exp. 1065/2016.

LA SECRETARIA DE ACUERDOS
LIC. MARÍA VERÓNICA SILVA CHÁVEZ

SECRETARÍA "B"
ACUERDOS DEL 31 DE MAYO DEL 2024

Administradora Fome I S. de R. L. de C.V. vs. Salguero Carrera Rosario. Especial Hipotecario Civil Causa Estado. 1 Acdo. Núm. Exp. 100/2014.

Álvarez Martínez Marco Antonio vs. Hugo Guillermo Rivera Carvajal. Especial Hipotecario Civil Nueva Fecha de Requerimiento. 1 Acdo. Núm. Exp. 1172/2012 Bis. 1 Tomo I.

Banco Invex S.A. Institución de Banca Múltiple vs. Betanzos Ramírez Jesús Edmundo. Especial Hipotecario Civil Estese a Constancias. 1 Acdo. Núm. Exp. 828/2021.

Banco Mercantil del Norte S.A. vs. Enrique Manuel Alba Estévez. Ejecutivo Civil Solic. de Autos. 1 Acdo. en Expedientillo. Núm. Exp. 358/2002.

Banco Nacional de México S.A. Integrante del Grupo Financiero Banamex vs. Inmobiliaria Hotelera Coatzacoalcos S.A. de C.V. Ejecutivo Mercantil Solic. de Autos. 1 Acdo. Núm. Exp. 1130/2022.

Banco Nacional del Ejército, Fuerza Aérea y Armada, S.N.C., Institución de Banca de Desarrollo vs. Alejandro Gutiérrez García. Especial Hipotecario Civil un Auto en Expedientillo. 1 Acdo. Núm. Exp. 306/2017.

Banco Santander México S.A. Institución de Banca Múltiple, Grupo Financiero Santander México vs. García Castello Jesús. Especial Hipotecario Civil Prevención. 1 Acdo. Núm. Exp. 558/2024.

Bulnes Malo su Sucesión Francisco Ramón vs. Banca Mifel, S.A. Institución de Banca Múltiple, Grupo Financiero Mifel y Otros. Providencias Precautorias Mercantil Amparo 1145- 2022- II Se Sobresee (Actuario). 2 Acdos. Núm. Exp. 882/2022.

Cabrera Espinoza Cruz vs. Mario Alberto Gallegos Muñoz. Ord. Civil Caducidad. 1 Acdo. Núm. Exp. 156/2020.

SOLO CONSULTA
SOLO CONSULTA
SOLO CONSULTA

Castrejón Pineda Patricia María vs. Castrejón Sequeira Óscar Jonathan. Ord. Civil Autr. Sicor. 1 Acdo. Núm. Exp. 1282/2022.
Cervezas Cuauhtémoc Moctezuma, S.A. de C.V. vs. Aurelio Rosales Oscoy y Cecilia Oscoy Marín. Especial Hipotecario Civil Amparo 177/2023 Se Confirmó Sente Recurrida Se Acusa Recibo de Copias Cer. 1 Acdo. Núm. Exp. 678/2018.
Cibanco, S.A. Institución de Banca Múltiple, en su Carácter de Fiduciario en el Fideicomiso Número F/00399 vs. Gabriela Zúñiga Mata. Especial Hipotecario Civil Comparecencia Fondo. 1 Acdo. Núm. Exp. 352/2017.
Cibanco, S.A. Institución de Banca Múltiple, en su Carácter de Fiduciario en el Fideicomiso Número F/00782 vs. Elvia Hernández Correa. Especial Hipotecario Civil un Auto en Expdllo. Estese. 1 Acdo. Núm. Exp. 584/2015.
Cibanco, S.A. de C.V. Institución de Banca Múltiple, en su Carácter de Fiduciario en el Fideicomiso Número F700782 vs. Margarita Pedroza González. Especial Hipotecario Civil Solic. de Autos. 1 Acdo. Núm. Exp. 796/2016.
Ckd Activos 8, S.A. P. I. de C.V. vs. Carlos Arturo Colis Nahed y Juana Aidée Aguilar Razo. Juris. Voluntaria Civil un Auto en Expedientillo. 1 Acdo. Núm. Exp. 446/2021.
Construcciones Laguna Real Pacifico Sociedad Anónima de Capital Variable vs. Sánchez Arjona Daniel y Villalvazo Stephens su Sucesión Vilma. Ord. Civil Autorización. 1 Acdo. Núm. Exp. 1162/2022.
Fuentes Castañedala Leticia Araceli vs. Quintana Zetina Miguel. Ord. Civil Oficio Cfe. 1 Acdo. Núm. Exp. 354/2024.
Fundación Rafael Donde Institución de Asistencia Privada vs. López Parra Ediberto. Vía de Apremio Civil Elaborar Oficio Nuevo a Teléfonos. 1 Acdo. Núm. Exp. 226/2023.
Gamboa Pacheco Luisa Gabriela vs. González Chávez Magdaleno. Controversias de Arrendamiento Civil Turnar Cedula. 1 Acdo. Núm. Exp. 420/2024.
González Gallegos Perla Berenice vs. Doga Representaciones S.A. de C.V. Ejecutivo Mercantil Inscripción Registro Público, Girar Oficio para Embargo. 1 Acdo. Núm. Exp. 1204/2023.
González Hernández Francisco Javier vs. Fuentes Martínez Agustín. Controversias de Arrendamiento Civil Prevención. 1 Acdo. Núm. Exp. 582/2024.
Gradilla Cuevas Judith vs. Condominio Magno Tres Lagos A.C. Ord. Civil Exhibe Minuta. 1 Acdo. Núm. Exp. 174/2024.
HSBC México, S.A. Institución de Banca Múltiple, Grupo Financiero HSBC División Fiduciaria, como Fiduciario en el Fideicomiso Irrevocable Identificado Con el Número F/233595 vs. Claudia Ivonne Peña de Huerta y José Andrés Huerta Romero. Especial Hipotecario Civil Aud. de Remate. 1 Acdo. Núm. Exp. 12/2018.
HSBC México, S.A., Institución de Banca Múltiple, Grupo Financiero HSBC vs. Víctor Hugo García Bárcenas. Especial Hipotecario Civil Debe Decir. 1 Acdo. Núm. Exp. 36/2021.
Instituto Mexicano de Estudios Legales S.C. vs. Centro de Información y Comunicación Ambiental de Norte América A.C. y Simón Fine Margie Sue y También Usa Margie Sue de Ortiz. Ord. Civil Apel. Ambos Efectos. 6 Acdos. Núm. Exp. 882/2021.
Ion Financiera Sociedad Anónima Promotora de Inversión de Capital Variable Sociedad Financiera de Objeto Múltiple Entidad Regulada vs. Guzmán Nuño Ernesto. Especial Hipotecario Civil Prevención. 1 Acdo. Núm. Exp. 574/2024.
López Huerta César vs. Bosch Izquierdo María de Los Desamparados. Controversias de Arrendamiento Civil Oficio Al Ministerio Público. 1 Acdo. Núm. Exp. 840/2023.
López Zebadua Martha Eugenia vs. Larrañaga Romandia Roberto. Controversias de Arrendamiento Civil Solic. de Autos. 1 Acdo. en Expedientillo. Núm. Exp. 1296/2018 Bis. 1.
Márquez González Aída de Los Santos vs. Joaquín Odriozola Jiménez y Otra vs. Ca Soluciones Financieras S.A. de C.V. Ejecutivo Mercantil Dilig. de Entrega de Vehículos. 1 Acdo. Núm. Exp. 834/2017 Bis. 1.
Monroy Iñigez José Ignacio vs. Camacho Siller También y/o Consuelo Estela Camacho Arguelles Consuelo. Controversias de Arrendamiento Civil Minuta. 1 Acdo. en Expedientillo. Núm. Exp. 310/2023.
Moyers Ruíz Laura Guadalupe vs. María Lorena Reyes Díaz; Francisco Altamirano Anaya y Kimberly Anna Hayes Escobedo. Ejecutivo Mercantil Amparo 566/2024- VI Dom. Se Proporciona. 1 Acdo. Núm. Exp. 88/2014.
Mr Presta S.A. de C.V. Sofom Enr vs. Erez Myara. Ejecutivo Mercantil Turnar Cedula. 1 Acdo. Núm. Exp. 606/2023.
Olvera Chagoya Juan Carlos vs. Rodríguez de Alfaro Guadalupe. Ord. Civil Oficio Pleno. 2 Acdos. Núm. Exp. 434/2024.
Recuperadora de Deuda Hipotecaria, S. de R. L. de C.V. vs. Cándida Pérez Mendoza. Especial Hipotecario Civil No Ha Lugar. 1 Acdo. Núm. Exp. 888/2014.
Rosales Fernández Jared Alejandro vs. Botello Alarcón Patricia Yolanda. Ord. Civil Amparo 693- 2024 Inf Just Actuario. 4 Acdos. en Amparo. Núm. Exp. 468/2017 Bis. 1 Amparo 693/2024.
Santana Mejía Iván César vs. Santiago Santiago Tlatuani. Ejecutivo Mercantil Oficio Ine Vista. 2 Acdos. Núm. Exp. 870/2023.
Santin Tlapaya Miriam Verónica y Santin Tlapaya Ricardo David vs. Guerrero Valdez Yazmín. Ord. Civil Estese. 2 Acdos. Núm. Exp. 1318/2022.
Secreto. Ejecutivo Mercantil Admis. (Secreto). 1 Acdo. Núm. Exp. 556/2024.
Secreto. Ejecutivo Mercantil Admis. (Secreto). 1 Acdo. Núm. Exp. 562/2024.
Secreto. Ejecutivo Mercantil Prevención (Secreto). 1 Acdo. Núm. Exp. 580/2024.
Sociedad Hipotecaria Federal, Sociedad Nacional de Crédito, Institución de Banca de Desarrollo, en su Carácter de Fiduciario Sustituto del Fondo de Operación y Financiamiento Bancario a la Vivienda (Fovi) vs. Luz María Reyes Juárez Quien También Acostubra a Usar el Nombre de Luz María Reyes Juárez de Navarro y Navarro Zurita Carlos Damián. Especial Hipotecario Civil Oficio Ine Vista. 1 Acdo. Núm. Exp. 18/2024.
Sociedad Hipotreacraia Federal, S.N.C. Inst de Banca de Desarrollo en su Carácter de Focuciario Sustito del Fondo de Operación y Financiamiento Bancario a la Vivienda (Fovi) vs. María Guadalupe Hernández Corona. Ejecutivo Civil Debe Decir y Surten por Boletín. 1 Acdo. Núm. Exp. 1148/2009.
Tokio Marine Hcc México Compañía Afianzadora, S.A. de C.V. vs. Global Northeast Corp. S.A. de C.V. y Olivares Torres Joaquín Enrique y Méndez del Ángel Maribel. Especial de Fianzas Mercantil Debe Decir. 1 Acdo. Núm. Exp. 1304/2023.

SENTENCIAS DEFINITIVAS DEL 31 DE MAYO DEL 2024

Calderón Leyva Maribel vs. Sociedad Automotriz Lega, S.A. de C.V. Ord. Mercantil Sent. Def. 2 Núm. Exp. 210/2023

EL SECRETARIO DE ACUERDOS
LIC. GUADALUPE DE SANTIAGO GARCÍA

CUADRAGÉSIMO PRIMERO DE LO CIVIL

SECRETARÍA "A"
ACUERDOS DEL 31 DE MAYO DEL 2024

Álvarez Valerio Miguel vs. Rodríguez Preciado Enrique y Gabina Pérez María del Pilar. Ord. Civil Dum. 1 Acdo. Núm. Exp. 363/2024.
Banco Regional, Sociedad Anónima, Institución de Banca Múltiple Banregio Grupo Financiero vs. Ferre Grupo Pevi, S.A. de C.V. y Otros. Ejecutivo Mercantil 1 Acdo. en Incidente. Núm. Exp. 11/2020 Inc. de Providencia Precautoria.
Banco Santander México Sociedad Anónima Institución de Banca Múltiple Grupo Financiero Santander México vs. Miranda Torres Diana. Providencias Precautorias Mercantil 1 Acdo. Núm. Exp. 971/2023.
Banco Ve por Más, S.A., I. B. M., Grupo Financiero Ve por más vs. María Dolores Rodríguez Cortez Quien También Acostumbra Usar el Nombre de Ma. Dolores Rodríguez Cortez. Especial Hipotecario Civil Dum. 1 Acdo. Núm. Exp. 23/2021.
Beltrán Pineda Carlos Alberto vs. Sergio de Hoyos Martínez y Leticia Herrera Tristan. Especial Hipotecario Civil 1 Acdo. Núm. Exp. 45/2001 Segundo Tomo.
Cementos Moctezuma, S.A. de C.V. vs. Ana Lilia Mayen Navarro. Ejecutivo Mercantil Smc Expedientillo. 1 Acdo. Núm. Exp. 1291/2018.
Contreras Cruz Alfonso Wilfrido vs. Carrasco Tovar Salvador y Pichardo Ramírez Nora Angélica. Ord. Civil 1 Acdo. Núm. Exp. 71/2021.
Del Río Fuentes Juan Manuel vs. Solís Villa Sheila Adhara y Ramírez Marroquín José Manuel. Controversias de Arrendamiento Civil 1 Acdo. Núm. Exp. 1137/2023.
Escalante Castro Benjamín vs. Escalante Vega Esmeralda y Vega Sánchez Alfredo. Medios Preparatorios Civil Smc. 1 Acdo. Núm. Exp. 847/2023.

SOLO CONSULTA
SOLO CONSULTA
SOLO CONSULTA

Escudero Morales Eva Margarita y Quien También Acostumbra a Usar Indistintamente Los Nombres de Eva Escudero Morales y-o. Eva Margarita Escudero y Morales vs. Mejía Jiménez Ricardo. Controversias de Arrendamiento Civil Dum. 1 Acdo. Núm. Exp. 923/2022.

Fraccionadora la Romita S.A. de C.V. vs. Guadarrama Peralta Michelle. Juris. Voluntaria Civil Exhorto. 1 Acdo. en Exhorto. Núm. Exp. 499/2024.

González Ávila Xóchitl vs. Santiago Hernández Eduardo Isidro y Santiago Cancino Efraín. Controversias de Arrendamiento Civil 1 Acdo. Núm. Exp. 935/2019.

González González Blanca Rosa vs. Gallaga Alamillo Alejandro. Ord. Civil 1 Acdo. Núm. Exp. 585/2023.

Grupo Zemag Comercializadora, S.A. de C.V. vs. Nueva Elektra del Milenio, S.A. de C.V. como Causahabiente de Elektra del Milenio, S.A. de C.V. Ord. Mercantil Smc. 1 Acdo. Núm. Exp. 1137/2015 Tomo IV.

Instituto de Seguridad y Servicios Sociales de Los Trabajadores del Estado a Través de su Fondo de la Vivienda vs. Domínguez Rosas Óscar. Especial Hipotecario Civil Dum Expedientillo. 1 Acdo. Núm. Exp. 121/2020.

Instituto del Fondo Nacional de la Vivienda para los Trabajadores Infonavit vs. Acosta Rivera Óscar René. Especial Hipotecario Civil Smc. 1 Acdo. Núm. Exp. 207/2014.

Instituto del Fondo Nacional de la Vivienda para los Trabajadores Infonavit vs. González Medrano María Dolores. Especial Hipotecario Civil Dum. 1 Acdo. Núm. Exp. 439/2022.

Instituto del Fondo Nacional de la Vivienda para los Trabajadores vs. Guillén Pech Jesús. Vía de Apremio Civil Smc Puesta Disp. 1 Acdo. Núm. Exp. 297/2024.

Juarado González Alma Delia vs. Jurado González Jorge Luis y Otros. Juris. Voluntaria Civil Exhorto. 1 Acdo. en Exhorto. Núm. Exp. 587/2024.

Loza Cortés Jorge vs. Díaz Camarillo Héctor Israel. Controversias de Arrendamiento Civil 1 Acdo. Núm. Exp. 139/2023.

Machuca Olvera Fernando vs. Cuevas Álvarez María Enriqueta y Cardelas Cuevas David Iván. Ord. Civil 3 Acdos. Núm. Exp. 1017/2022.

Malcvissión S.A. de C.V. vs. Rocha Maguey Fernando Javier y Uribe Barroso Luz de Lourdes. Juris. Voluntaria Civil Smc. 1 Acdo. Núm. Exp. 423/2023.

Martín Ordóñez Miguel Ángel antes Financiera Tu Eliges, S.A. de C.V., Sociedad Financiera de Objeto Limitado vs. López Ramírez Juan Miguel. Ejecutivo Mercantil Dum. 1 Acdo. Núm. Exp. 1889/2009.

Morales Alcántara Margarita y Morales Alcántara Brenda vs. Inmobiliaria Pachuca S.A. de C.V. y Jiménez González Guadalupe y C Juez Décimo Cuarto Civil del Tribunal Superios de Justicia de la Ciudad de México de Nombre Francisco René Ramírez Rodríguez y C Actuario Adscrito a la Secretaría "A" del Juzgado Décimo Cuarto Civil del Tribunal Superior de Justicia de la Ciudad de México de Nombre Esteban Rodríguez Franco. Ord. Civil 1 Acdo. Núm. Exp. 525/2022 Tomo II.

Murillo García Isauro su Suc., Murillo Téllez José Raúl su Suc., Murillo Téllez José Isauro, Murillo Cacho Raúl Hazael, Murillo Cacho Yoselin Monserrat y Cacho Mendoza Blanca Elsa vs. Transportes Especializados Excamex, S.A. de C.V. ; Trabal, S. de R. L. de C.V. ; Grupo Nacional Provincial, S.A. B. ; Seguros Atlas, S.A. y Qualitas Compañía de Seguros, S.A. de C.V. Ord. Civil 1 Acdo. Núm. Exp. 417/2015 Tomo III.

Pareja Aguilar Jorge Enrique vs. Hoyo Negri Tamboen Conocida como María Cristina Hoyo Negri de García León María Cristina. Ord. Civil 1 Acdo. Núm. Exp. 731/2020.

Poemape Central Service, S.A. de C.V. antes Scotiabank Inverlat, S.A. Institución de Banca Múltiple, Grupo Financiero Scotiabank Inverlat vs. Llantas y Servicios de la Península, Sociedad de Responsabilidad Limitada de Capital Variable y Núñez Gallegos Víctor Manuel. Ejecutivo Mercantil Dum. 1 Acdo. Núm. Exp. 369/2018.

Reyes Pérez de Celis Gerardo vs. Diseños Paula S.A. de C.V. y López Sánchez Verónica Julieta. Ejecutivo Mercantil Smc. 1 Acdo. Núm. Exp. 477/2024.

Rodríguez Paniagua Luis Fernando antes Recuperación de Comercio Interior, S. de R. L. de C.V. vs. Fernández Herrera Martha. Especial Hipotecario Civil Dum. 1 Acdo. Núm. Exp. 569/2005 Tomo II.

Scotiabank Inverlat, S.A., Institución de Banca Múltiple, Grupo Financiero Scotiabank Inverlat vs. Morales Cortés Estela y Segura López Víctor. Especial Hipotecario Civil Dum Caducidad. 1 Acdo. Núm. Exp. 103/2020.

Secreto. Ejecutivo Mercantil Smc Destrucción. 1 Acdo. Núm. Exp. 407/2024.

Secreto. Ejecutivo Mercantil Smc Expedientillo. 1 Acdo. Núm. Exp. 1345/2022.

Secreto. Ejecutivo Mercantil Smc. 1 Acdo. Núm. Exp. 25/2024.

Secreto. Ejecutivo Mercantil Smc. 1 Acdo. Núm. Exp. 47/2024.

Secreto. Ejecutivo Mercantil Smc. 1 Acdo. Núm. Exp. 529/2024.

Secreto. Esp. Hip. Smc. 1 Acdo. Núm. Exp. 953/2006.

Secreto. Especial de Fianzas Mercantil Dum. 1 Acdo. Núm. Exp. 723/2020.

Secreto. Providencias Precautorias Mercantil 1 Acdo. Núm. Exp. 951/2019.

Servín Damián Sarai Andrea y Damián Valdés Josué Joel vs. Director del Registro Público de la Propiedad y de Comercio de la Ciudad de México y Damián Rico Adolfo y Damián Rico Raúl y Damián Rico Rodolfo. Ord. Civil Smc Puesta Disp. 1 Acdo. Núm. Exp. 265/2024.

Sociedad Hipotecaria Federal S.N.C. Institución de Banca de Desarrollo, en su Carácter de Fiduciario Sustituto en Lugar de Banca de México en el Fideicomiso Denominado Fondo de Operación y Financiamiento Bancario de la Vivienda Fovi vs. González Reyes Rosalía Guadalupe. Especial Hipotecario Civil Smc Expedientillo. 1 Acdo. Núm. Exp. 751/2016.

Sólida Administradora de Portafolios, S.A. de C.V. vs. Julio Pérez Jiménez y Otra. Especial Hipotecario Civil 2 Acdos. en Otros. Núm. Exp. 991/1996 Tomo II.

Vidal Hernández Monserrat vs. Jtc Proveedor Médico S.A. de C.V. Ord. Civil 1 Acdo. Núm. Exp. 1271/2022.

Zarza Palma Bernardo vs. Alcalá Nápoles Arturo Ubaldo y Camarillo Herrera Cinthya Leticia. Especial Hipotecario Civil Smc. 1 Acdo. Núm. Exp. 87/2022.

AUDIENCIA

Hernández González Reina Cristina vs. De la Mora Cacho Alejandro y Ruiz López Miguel Ángel. Aud. Ejecutivo Mercantil. 2 Audiencias. Núm. Exp. 717/2022.

EL SECRETARIO DE ACUERDOS
LIC. DANIEL QUEZADA GUZMÁN

SECRETARÍA "B"
ACUERDOS DEL 31 DE MAYO DEL 2024

Balcázar Reséndiz Ruth Arcelia vs. Balcázar Reséndiz Felipe de Jesús y Soldevilla Cisneros María Laura. Ord. Civil 1 Acdo. Núm. Exp. 1364/2023.

Banca Mifel, S.A. Institución de Banca Múltiple, Grupo Financiero Mifel vs. Portilla López Antonio y Otros. Ejec. Merc. Lgs. 1 Acdo. Núm. Exp. 710/2011.

Banco Covalto Sociedad Anónima Institución de Banca Múltiple vs. Martínez Rojo Juan y Agrícola Valle de Las Palmas, S. de R. L. de C.V. Especial Hipotecario Civil Alh. 1 Acdo. Núm. Exp. 548/2023.

Banco Mercantil del Norte Sa Institución de Banca Múltiple Grupo Financiero Banorte vs. Torres Aguilar Ulises. Especial Hipotecario Civil Alh. 1 Acdo. Núm. Exp. 330/2021.

Banco Mercantil del Norte Sociedad Anónima Institución de Banca Múltiple Grupo Financiero Banorte vs. Domínguez Zamorano Cristhian Mauricio. Especial Hipotecario Civil Alh. 1 Acdo. Núm. Exp. 430/2021.

Banco Mercantil del Norte, S. A, Institución de Banca Múltiple Grupo Financiero Banorte vs. Rodríguez Hernández Blanca Rosa. Especial Hipotecario Civil Alh. 1 Acdo. Núm. Exp. 186/2007 Tomo II.

Banco Santander México S.A. Institución de Banca Múltiple, Grupo Financiero Santander México vs. Márquez Hernández Reyna. Especial Hipotecario Civil 1 Acdo. Núm. Exp. 390/2024.

Banco Santander México Sa Instituciion de Banca Múltiple Grupo Financiero Santander México vs. López Bautista Juan Carlos. Especial Hipotecario Civil Crr. 1 Acdo. Núm. Exp. 526/2024.

Banco Ve por más Sa Institución de Banca Múltiple Grupo Financiero Ve por más vs. Integradora de Servicios Punch S.A. de C.V. y Hernandeo Díaz Gabriela. Ejecutivo Mercantil Crr. 1 Acdo. Núm. Exp. 1124/2023.

SOLO CONSULTA
SOLO CONSULTA
SOLO CONSULTA

Berrónes Aldape Virgilio vs. Solís Sánchez Leobardo y Cambero Gómez Alicia. Ord. Civil 2 Acdos. Núm. Exp. 936/2019.
García Castillo Ángel vs. Cisneros Patiño Mario. Ord. Civil 2 Acdos. Núm. Exp. 796/2005 Bis. 2 Tomo II.
HSBC México S.A. Institución de Banca Múltiple, Grupo Financiero HSBC vs. Raúl Mosri Upton. Especial Hipotecario Civil 1 Acdo. en Tercería. Núm. Exp. 174/2014 Terc. Excl. de Domimnio Promovida por Luis Antonio Martínez Ahedo.
Instituto de Seguridad Social para las Fuerzas Armadas Mexicanas vs. Reséndiz Rodríguez Virginia. Especial Hipotecario Civil Lgs. 2 Acdos. Núm. Exp. 228/2017.
Instituto de Seguridad y Servicios Sociales de Los Trabajadores del Estado por Conducto del Fondo de la Vivienda vs. Arturo Herrera Juárez. Especial Hipotecario Civil Crr Expedientillo. 1 Acdo. Núm. Exp. 272/2013.
Instituto del Fondo Nacional de la Vivienda para los Trabajadores (Infonavit) vs. Hernández Martínez María Guadalupe Agustina. Especial Hipotecario Civil Crr Expedientillo. 1 Acdo. Núm. Exp. 1332/2010.
Instituto del Fondo Nacional de la Vivienda para los Trabajadores Infonavit vs. Díaz Vargas Nancy. Especial Hipotecario Civil Crr. 1 Acdo. Núm. Exp. 178/2022.
Martínez Pavón Delia vs. Villalobos Rousset Mercy Guadalupe. Ord. Civil Alh. 1 Acdo. Núm. Exp. 564/2022.
Mejía Delgado Lina vs. Melesio Fernández Karla. Ord. Civil Lgs. 1 Acdo. Núm. Exp. 956/2018.
Méndez Madrigal José vs. Méndez Rivera José Luis. Ord. Civil Crr. 1 Acdo. Núm. Exp. 548/2021.
Mendoza Sánchez Jorge vs. Cruz López Félix y Ernestina Cruz López. Ejecutivo Mercantil 1 Acdo. Núm. Exp. 1554/2011 Tomo II.
Meza Arce Liz Fabiola vs. Pastrana Balderas Eulalia María de Lourdes. Ord. Civil Crr Destrucción. 1 Acdo. Núm. Exp. 558/2024.
Paredes Frausto Benjamín vs. Nic Sam S.A. de C.V. Ejecutivo Mercantil Lgs. 2 Acdos. Núm. Exp. 710/2021.
Portafolio de Negocios S.A. de C.V. Sofom Er vs. Betancourt Valdez Héctor vs. Quejoso. Controversias de Arrendamiento Civil Crr Amparo 663/2024-III. 4 Acdos. en Amparo. Núm. Exp. 1132/2022 Amparo 663/2024-IV Promov. por José Rodolfo Arroyo Murguía.
Secreto. Ejecutivo Mercantil Crr. 1 Acdo. Núm. Exp. 1336/2022.
Secreto. Providencias Precautorias Mercantil Crr Destrucción. 1 Acdo. Núm. Exp. 492/2024.
Secreto. Ejecutivo Mercantil Crr Destrucción. 1 Acdo. Núm. Exp. 812/2023.
Secreto. Ejecutivo Mercantil Lgs. 1 Acdo. Núm. Exp. 838/2023.
Secreto. Ejecutivo Mercantil Crr. 1 Acdo. Núm. Exp. 840/2022.
Secreto. Ejecutivo Mercantil Crr. 1 Acdo. Núm. Exp. 862/2023.
Secreto. Ejecutivo Mercantil Crr. 1 Acdo. Núm. Exp. 868/2023.
Secreto. Ejecutivo Mercantil Crr. 1 Acdo. Núm. Exp. 908/2023.
Sociedad Mexicana de Productores de Fonogramas, Videogramas y Multimedia, Sociedad de Gestión Colectiva Somexfon vs. Total Play Telecomunicaciones S.A. de C.V. y Conocida Comerciamente Total Play. Ord. Mercantil Crr. 1 Acdo. Núm. Exp. 484/2021 Tomo II.
Sosa Domínguez José Lorenzo Antonio su Sucesión vs. Penhos Eluani Isaac Levy y Penhos Eluani Jaime. Controversias de Arrendamiento Civil 1 Acdo. Núm. Exp. 578/2016 Tomo II.
Sánchez Vargas Juan Rogelio vs. Peña de Campos Ernestina. Ord. Civ. Crr Expedientillo. 1 Acdo. Núm. Exp. 688/2012.
Yunes Rodríguez Siria Mayela Atiyeh vs. Intermercantil Constructora, S.A. de C.V. Ord. Civil Alh. 2 Acdos. Núm. Exp. 730/2020 Tomo II.
AUDIENCIA
Administradora Fome 1 Sociedad de Responsabilidad Limitada de Capital Variable vs. Becerril Gómez Irene. Citación para Sent. Def. Especial Hipotecario Civil. 1 Audiencia. Núm. Exp. 722/2020.

EL SECRETARIO DE ACUERDOS
LIC. GILBERTO EDMUNDO OVANDO CAMACHO

CUADRAGÉSIMO SEGUNDO DE LO CIVIL

SECRETARÍA "A"
ACUERDOS DEL 31 DE MAYO DEL 2024

Afianzadora Sofimex, S.A. vs. Construcciones Gs de Loreto, S.A. de C.V. ; Medrano García Patricia Guadalupe y Medrano García Gabriel. Ord. Mercantil 1 Acdo. Núm. Exp. 963/2016.
Alfonso Barranco Andrés vs. Quintos Cortés Juan. Controversias de Arrendamiento Civil 1 Acdo. Núm. Exp. 577/2024.
Alpha Credit Capital, S.A. de C.V. Sofom E. R vs. Cárdenas Palacios Asiria Lizeth. Ejecutivo Mercantil 1 Acdo. Núm. Exp. 573/2022.
Álvarez Leija Alicia vs. Francisco Javier Vargas Pacheco y Otra. Especial Hipotecario Civil 1 Acdo. Núm. Exp. 281/2009.
Banco Mercantil del Norte S.A. Institución de Banca Múltiple Grupo Financiero Banorte vs. Tapia del Rosal Eduardo y Mariana Gómez Morán. Especial Hipotecario Civil 1 Acdo. Núm. Exp. 719/2020.
Banco Mercantil del Norte, S.A. Institución de Banca Múltiple Grupo Financiero Banorte vs. Iriarte Woodside Claudio Fernando. Especial Hipotecario Civil 1 Acdo. Núm. Exp. 177/2024.
Banco Mercantil del Norte, Sociedad Anónima Institución de Banca Múltiple Grupo Financiero Banorte vs. Alejandro Morquecho Aguirre y Otro. Esp. Hip. 1 Acdo. Núm. Exp. 687/2007.
Banco Nacional de México, S.A., Integrante de Grupo Financiero Banamex, División Fiduciaria, como Fiduciario del Contrato de Fideicomiso Número 8104-1 vs. López Navarro Valentín. Ord. Civil 2 Acdos. Núm. Exp. 365/2019.
BBVA México S.A., Institución de Banca Múltiple, Grupo Financiero BBVA México vs. Ruíz Andrade Federico. Especial Hipotecario Civil 1 Acdo. Núm. Exp. 987/2022.
BBVA México Sa Institución de Banca Múltiple Grupo Financiero BBVA México vs. Cordero Doroteo Petra Hortencia. Especial Hipotecario Civil 1 Acdo. Núm. Exp. 537/2024.
Enríquez Fonseca Magdalena vs. Reyna Serralde Julia y Reyna Serralde María del Rosario. Ord. Civil 1 Acdo. Núm. Exp. 39/2021.
Fersca S. de R. L. de C.V. vs. Beltrán Beltrán Amancio. Ejecutivo Mercantil Exhorto. 1 Acdo. en Exhorto. Núm. Exp. 589/2024 Exh. que Remite el Juez 4to de Cuautitlán. Edo Méx.
García Córdova Martha vs. Pérez Ordaz Omar Yordi. Controversias de Arrendamiento Civil 1 Acdo. Núm. Exp. 1135/2022.
González Santoyo Ana Lilia vs. Hernández Caballero Ricardo. Ord. Civil 1 Acdo. Núm. Exp. 55/2021.
Hernández Pérez Gabriela Isabel vs. Gonzalo Gerardo Casas Ocejo. Especial Hipotecario Civil 1 Acdo. Núm. Exp. 669/2004.
HSBC México Sa Institución de Banca Múltiple Grupo Financiero HSBC vs. Arroyo Rodríguez María del Rosario. Especial Hipotecario Civil 1 Acdo. Núm. Exp. 1217/2022.
HSBC México Sa Institución de Banca Múltiple Grupo Financiero HSBC vs. Integradora de Ganaderos de Engorda de la Laguna S.A. de C.V. Especial Hipotecario Civil 2 Acdos. Núm. Exp. 1227/2023.
HSBC México Sa Institución de Banca Múltiple Grupo Financiero HSBC vs. De Alba Guevara Ulises Omar y Velázquez Yebra Irma Patricia. Especial Hipotecario Civil 3 Acdos. Núm. Exp. 1277/2023.
HSBC México Sociedad Anónima Institución de Banca Múltiple Grupo Financiero HSBC División Fiduciaria en su Carácter de Fiduciario en el Fideicomiso Irrevocable de Administración y Fuente de Pago Identificado Con el Número F262323 vs. Díaz López Osvaldo. Vía de Apremio Civil 1 Acdo. Núm. Exp. 1177/2022.
HSBC México Sociedad Anónima, Institución de Banca Múltiple Grupo Financiero HSBC vs. Álvarez Fidencio Mendiola. Especial Hipotecario Civil 1 Acdo. Núm. Exp. 725/2020.
Instituto de Seguridad Social para las Fuerzas Armadas Mexicanas vs. Quintana Roo Sánchez José Omar y González Pérez Maricruz. Especial Hipotecario Civil 1 Acdo. Núm. Exp. 971/2023.
Instituto del Fondo Nacional de la Vivienda para los Trabajadores vs. Ruíz Torres Érika Anel. Especial Hipotecario Civil 1 Acdo. Núm. Exp. 503/2021.
Jiménez Arévalo David Atonaltzin vs. Supremo Gobierno de la Nación y C Director del Registro Público de la Propiedad y de Comercio de la Ciudad México. Ord. Civil 2 Acdos. Núm. Exp. 215/2024.
López Munguía Ma. del Consuelo vs. José Eleuterio Rodríguez López. Especial Hipotecario Civil 1 Acdo. Núm. Exp. 885/1999.
Luna Garduño Olivia y Quien También Acostumbra a Usar el Nombre de Olivia Luna de Galeano y Galeana Cadena Miguel y Cabrera Luna Rogelio y Chávez Luna Germán y Chávez Luna Patricia y Luna Niño Miguel Ángel y Chávez Luna Antonio Javier y Cabrera Luna Angélica Gabriela y Luna Niño Ana Graciela y Niño Flores Graciela vs. Martínez Martínez Elizabeth Viridiana. Ord. Civil 1 Acdo. Núm. Exp. 1021/2023.
Meneses Torres María del Carmen vs. Díaz Pliego María Elizabeth y Díaz Pliego Jorge. Ord. Civil 3 Acdos. Núm. Exp. 477/2023.
Millenials Innovations Sociedad Anónima Promotora de Inversión de Capital Variable Sociedad Financiera de Objeto Múltiple Entidad No Regulada y Anteriormente Denominada Kapitalizer Sociedad

SOLO CONSULTA
SOLO CONSULTA
SOLO CONSULTA

Anónima Promotora de Inversión de Capital Variable Sociedad Financiera de Objeto Múltiple Entidad No Regulada vs. Grupo Inmobiliario Granados Enciso S.A. de C.V. y Enciso Alcalá Susana y Granados Gómez José Luis. Ejecutivo Mercantil 1 Acdo. Núm. Exp. 333/2023.

Moreno Meraz Herón vs. Bribiesca Escalante Ana María. Ejecutivo Mercantil 1 Acdo. Núm. Exp. 763/2023.

Navarrete Ayon Roberto vs. Grupo Mexicano de Seguros S.A. de C.V. Ord. Civil 2 Acdos. Núm. Exp. 1075/2023.

Pérez Reyes Roberto vs. Uribe Hernández Irene. Ord. Civil 1 Acdo. Núm. Exp. 609/2023.

Portela Ortiz Reynol vs. López Hernández Silvia. Ord. Civil Exhorto. 1 Acdo. en Exhorto. Núm. Exp. 467/2024 Exh. que Remite el Juez Mixto del Dtto Jud de Chalco Con Res. Ixtapaluca.

Ramírez Cosío María Josefina vs. Añorve Carmona Ana María su Sucesión. Ord. Civil 1 Acdo. Núm. Exp. 538/2024.

Rodríguez Flores Iván vs. Castorena Rivera Jorge David. Ejecutivo Mercantil 1 Acdo. Núm. Exp. 533/2022.

Scotiabank Inverlat, S.A., Institución de Banca Múltiple, Grupo Financiero Scotiabank Inverlat vs. Aguado Martínez Eduardo David. Especial Hipotecario Civil 1 Acdo. Núm. Exp. 993/2018.

Secreto. Ejecutivo Mercantil 1 Acdo. Núm. Exp. 575/2024.

Secreto. Ejecutivo Mercantil 1 Acdo. Núm. Exp. 579/2024.

Secreto. Ejecutivo Mercantil 1 Acdo. Núm. Exp. 581/2024.

Sistema de Crédito Automotriz S.A. de C.V. vs. Torres Piña Salvador y Montiel Rojas Concepción. Vía de Apremio Civil 1 Acdo. Núm. Exp. 405/2023.

The American British Cowdray Medical Center I. A. P vs. Ladizinsky Mochon Hanna. Ord. Civil 1 Acdo. Núm. Exp. 341/2024.

Tu Casa Express S.A. de C.V. vs. Martínez Hurtado Lea y Curioca Martínez Ingrid. Especial Hipotecario Civil 1 Acdo. Núm. Exp. 705/2023.

Unifin Financiera, S.A. B. de C.V., Sociedad Financiera de Objeto Múltiple, Entidad No Regulada vs. Luna Rodríguez, S.A. de C.V. y Maquinaria RI, S.A. de C.V. Ord. Mercantil 1 Acdo. en Otros. Núm. Exp. 843/2018 Bis. 6 Cuad. de Apelación.

Unifin Financiera, S.A. B. de C.V., Sociedad Financiera de Objeto Múltiple, Entidad No Regulada vs. Luna Rodríguez, S.A. de C.V. y Maquinaria RI, S.A. de C.V. Ord. Mercantil 1 Acdo. en Otros. Núm. Exp. 843/2018 Bis. 7 Cuad. de Apelación.

Vázquez Gutiérrez María de Jesús vs. Morales Luna María Elena y Pichardo Víctor Manuel. Controversias de Arrendamiento Civil 1 Acdo. Núm. Exp. 239/2023.

Villegas Galván Joaquín y González Munguía María del Pilar vs. Córdova Esquinca José Gabriel y Zenteno Arriaga Claudia Guadalupe. Especial Hipotecario Civil 1 Acdo. Núm. Exp. 243/2020.

AUDIENCIA

Galerías Fresh, S.A. de C.V. vs. Osorio Rodríguez Alejandro y Castañeda Sánchez Argelia. Ejecutivo Mercantil. 1 Audiencia. Núm. Exp. 765/2018.

LA SECRETARIA DE ACUERDOS
LIC. ADRIANA LETICIA JUÁREZ SERRANO

SECRETARÍA "B"
ACUERDOS DEL 31 DE MAYO DEL 2024

Alegría Mauricio Ismael vs. Rc Tax & Group Sc. Juris. Voluntaria Civil 1 Acdo. Núm. Exp. 420/2024.

Autofinanciamiento México, S.A. de C.V. vs. Gamas Priego María Nieves y Delgado Ruíz Ramiro. Especial Hipotecario Civil Expedientillo. 1 Acdo. Núm. Exp. 704/2014.

Autofinanciamiento México, S.A. de C.V. vs. Jaramillo Albarrán Wenceslao y Benítez Reynoso de Jaramillo Ma. Sandra. Especial Hipotecario Civil 1 Acdo. Núm. Exp. 304/2017.

Banco Invex Sa Institución de Banca Múltiple Invex Grupo Financiero Fiduciario en su Carácter de Fiduciario del Fideicomiso Irrevocable 1052 vs. Trejocamacho Ana Bertha. Especial Hipotecario Civil 1 Acdo. Núm. Exp. 80/2023.

Banco Mercantil del Norte S.A. Institución de Banca Múltiple vs. Sergio Alejandro León Gastélum. Especial Hipotecario Civil 1 Acdo. Núm. Exp. 1280/2018.

Banco Mercantil del Norte, S.A. Institución de Banca Múltiple, Grupo Financiero Banorte vs. Grupo Hanal K´U S.A. de C.V. y Lezama Zapata Carlos Alberto y Vega de la Torre Claudia Patricia. Providencias Precautorias Civil 1 Acdo. Núm. Exp. 214/2024.

Banco Mercantil del Norte, S.A. Institución de Banca Múltiple, Grupo Financiero Banorte vs. Grupo Hanal K´U S.A. de C.V. y Lezama Zapata Carlos Alberto y Vega de la Torre. Claudia Patricia. Ejecutivo Mercantil 1 Acdo. Núm. Exp. 322/2024.

Banco Santander México, S.A. Institución de Banca Múltiple, Grupo Financiero Santander México vs. Granos de la Cuenca Nexapa, S. P. R. de R. L. ; Janeiro Cid Ricardo; Bonilla Hernández Felipe; Rodríguez Montaño Rosalía y Roldán Ariza Norberto. Ejecutivo Mercantil 1 Acdo. Núm. Exp. 1180/2019.

Baudi Consultoría Integral S.A. de C.V. vs. Director del Registro Público de la Propiedad Subdirección Amealco de Bonfil Fondo Nacional de Habitaciones Populares Fonhapo y Banco Nacional de Obras y Servicios Públicos S.N.C. Ord. Civil Expedientillo. 1 Acdo. en Exhorto. Núm. Exp. 506/2024 Exh. que Remite el Juez 1ro Civil de Queretaro.

BBVA Bancomer S.A. Institución de Banca Múltiple Grupo Financiero BBVA Concomer antes (Hipotecaria Nacional, S.A. de C.V., Sociedad Financiera de Objeto Múltiple, Entidad Regulada. Grupo Financiero BBVA Bancomer) vs. González Mojica Edith. Especial Hipotecario Civil 1 Acdo. Núm. Exp. 1546/2012.

Chavarría Reyes José Ángel su Sucesión vs. Chavarría Alonso Raúl. Ord. Civil 2 Acdos. en Amparo. Núm. Exp. 772/2017 Amparo Número 210/2024-V Promov. por Jaime Francisco Sánchez Lopéz.

Controladora de Portafolios Seeb S. de R. L. de C.V. antes Macías Rojo Milania vs. Pascoe Martínez Julián. Ejecutivo Mercantil 1 Acdo. Núm. Exp. 1124/2014.

Desarrolladora Ared S.A. de C.V. vs. Sonder Stay México S de R.L. de C.V. y Sonder Usa Inc. Controversias de Arrendamiento Civil 4 Acdos. Núm. Exp. 302/2024.

Desarrolladora Ared S.A. de C.V. vs. Sonder Stay México S de R.L. de C.V. y Sonder Usa Inc. Controversias de Arrendamiento Civil 4 Acdos. en Otros. Núm. Exp. 302/2024 Apelación.

Fersca S. de R. L. de C.V. vs. Beltrán Beltrán Amancio. Ejecutivo Mercantil 1 Acdo. en Exhorto. Núm. Exp. 588/2024 Exh. que Remite el Juez 4to de Cuautitlán, Edo Méx.

Gallardo Rangel Celia su Sucesión vs. Cruz Hermosillo Ricardo. Controversias de Arrendamiento Civil 2 Acdos. Núm. Exp. 1120/2023.

González Ney Raúl Manuel vs. González Ney Giselle y Zamudio González Luis Alfredo y García Sosa Eber y Estrada Estrada Iliana Nallely. Juris. Voluntaria Civil 1 Acdo. Núm. Exp. 1010/2023.

Inmobiliaria Luma S.A. de C.V. vs. López Godoy Humberto. Controversias de Arrendamiento Civil 1 Acdo. Núm. Exp. 1228/2022.

Instituto del Fondo Nacional de la Vivienda para los Trabajadores. (Infonavit) vs. Alva Navarro Juan Luis y Ramírez Nicolás Claudia Ivette. Especial Hipotecario Civil 1 Acdo. Núm. Exp. 882/2019.

Islas Calva Vda. de Rubluo María de Los Ángeles vs. Aseguradora Hidalgo, S.A. hoy Metlife México, S.A. Ord. Merc. 1 Acdo. Núm. Exp. 418/2004.

Lope Huerta Placido vs. Fernández Sánchez Mario y Moya Mejía Irma. Ejecutivo Mercantil 1 Acdo. Núm. Exp. 1264/2018.

Martínez Rosales María Celia vs. Martínez Rosales José Jenaro y También Conocido como José Genaro Martínez Rosales y Martínez Rosales José Guillermo y Martínez Domínguez José Guillermo Asunción y Martínez Domínguez J Asunción y Hernández Cisneros Virginia y Martínez Hernández Guillermo Jonathan. Ord. Civil 3 Acdos. Núm. Exp. 1052/2023.

Navarrete España Graciela Delfina Quien También Acostumbraba Usar el Nombre de Graziella Navarrete España, su Sucesión vs. BBVA Bancomer, S.A. Fiduciario en el Fideicomiso Número F. 21039-3. Ord. Mercantil 1 Acdo. Núm. Exp. 396/2022.

Rafael Rangel Rodríguez antes Scrap II, S, de R. L. de C.V. vs. García Monroy Jorge y Otra. Ord. Civil 2 Acdos. Núm. Exp. 690/2008.

Sánchez Contreras Baltazar vs. Ocaña García Ricardo Cándido. Controversias de Arrendamiento Civil 2 Acdos. Núm. Exp. 1450/2019.

Santander Consumo S.A. Sofom Er. Grupo Financiero Santander México vs. García González Mónica. Providencias Precautorias Civil Providencias Precautorias. 2 Acdos. Núm. Exp. 418/2023.

Santander Consumo, S.A. de C.V., Sofom, E. R., Grupo Financiero Santander México vs. Navarro Gimeno Fernando. Providencias Precautorias Civil Providencias Precautorias. 1 Acdo. Núm. Exp. 538/2022.

Secreto. Ejecutivo Mercantil 1 Acdo. Núm. Exp. 1098/2023.

Secreto. Ejecutivo Mercantil 1 Acdo. Núm. Exp. 1190/2022.

SOLO CONSULTA
SOLO CONSULTA
SOLO CONSULTA

Secreto. Ejecutivo Mercantil 1 Acdo. Núm. Exp. 1202/2022.
Secreto. Ejecutivo Mercantil 1 Acdo. Núm. Exp. 520/2022.
Secreto. Ejecutivo Mercantil 1 Acdo. Núm. Exp. 576/2024.
Secreto. Ord. Civil 1 Acdo. Núm. Exp. 580/2024.
Tepox Quirino Jorge vs. Pacheco García Francisco Santiago. Ejecutivo Mercantil 1 Acdo. Núm. Exp. 190/2009.
Torrijos Quirarte Jorge vs. D D Jewelry S.A. de C.V. Ord. Civil 2 Acdos. Núm. Exp. 444/2023.
Unión Popular Ciudad Madera, A.C. vs. Pérez Mosqueda José Andrés. su Sucesión. Ord. Civil 2 Acdos. Núm. Exp. 542/2019.
AUDIENCIA
Díaz García Micaela Sandra vs. Alcántara Molina Erick y Olivares Dulce. Controversias de Arrendamiento Civil. 1 Audiencia. Núm. Exp. 32/2024.

EL SECRETARIO DE ACUERDOS
LIC. JOSÉ LUÍS MORA IBARRA

CUADRAGÉSIMO TERCERO DE LO CIVIL

SECRETARÍA "A"
ACUERDOS DEL 31 DE MAYO DEL 2024

Alzate César Antonio vs. Guerra Ruíz María Elizabeth. Vía de Apremio Civil 1 Acdo. Núm. Exp. 97/2022.
Banco Autofín México, S.A., Institución de Banca Múltiple vs. Ariadna Nikte Rojas Gorostieta. Ejecutivo Mercantil 1 Acdo. Núm. Exp. 313/2020.
Banco Azteca Sociedad Anónima Institución de Banca Múltiple vs. Rosas Sánchez Rodolfo Aniceto. Controversias de Arrendamiento Civil 2 Acdos. Núm. Exp. 581/2024.
Beltrán Lozada Ricardo vs. Janaina Campos Solares. Ejecutivo Cuantía Menor Mercantil 1 Acdo. Núm. Exp. 1273/2021.
Caja de Previsión de la Policía Preventiva de la Ciudad de México vs. Cortez Alcántara Jesús Esteban y Rivera Torres María Magdalena. Especial Hipotecario Civil 1 Acdo. Núm. Exp. 291/2024.
Centro de Distribución Oriente S.A. de C.V. vs. Cruz Osorio Valentín. Ejecutivo Cuantía Menor Mercantil 1 Acdo. Núm. Exp. 3311/2021.
Chora Ramos Germán. Exhortos Civil 1 Acdo. en Exhorto. Núm. Exp. 537/2024.
Contreras Mendoza Marcelina su Sucesión vs. Tavera Cisneros Jesús Arturo. Controversias de Arrendamiento Civil 1 Acdo. Núm. Exp. 507/2024.
Cygnus Capital, S.A. P. I. de C.V. vs. Operativo Julpatsa, S.A. P. I. de C.V. y Ventura Cap, S.A. P. I. de C.V. y Capital Fund, S.A. P. I. de C.V. Ord. Mercantil 1 Acdo. Núm. Exp. 317/2024.
Faure Vilchis Susan Margarita vs. Vilchis Granados Elizabeth Gicela. Exhortos Civil 1 Acdo. en Exhorto. Núm. Exp. 511/2024.
Flores Aparicio Armando vs. Pla Noguer Francisco su Sucesión. Ord. Civil 1 Acdo. Núm. Exp. 549/2024.
Flores Mendoza Juan Bardo vs. Gómez Urbina Enrique. Ejecutivo Mercantil 1 Acdo. Núm. Exp. 553/2024.
Inda González Nora Elizabeth vs. Intermediación Inmobiliaria Gutza S.A. de C.V. Ord. Civil 1 Acdo. Núm. Exp. 275/2024.
Inmuebles Pridi Sa antes Inmuebles Pridi S.A. de C.V. vs. Gómez Antonio Rosa María y Clínica Médica Paola S.A. de C.V. Juris. Voluntaria Civil 1 Acdo. Núm. Exp. 763/2023.
Instituto del Fondo Nacional de la Vivienda para los Trabajadores (Infonavit) vs. Tirado Ramírez Adán Rubén. Vía de Apremio Civil 1 Acdo. Núm. Exp. 1347/2022.
Instituto del Fondo Nacional de la Vivienda para los Trabajadores Infonavit vs. González Pérez María Berenice. Especial Hipotecario Civil 1 Acdo. Núm. Exp. 509/2024.
Martínez Campos Guillermo Javier vs. González García Carmina. Ord. Civil 1 Acdo. Núm. Exp. 391/2024.
Martínez Ochoa José Antonio vs. Condesa 37 Sapi de C.V. y D D C Desarrolladores Sapi de C.V. Ord. Civil 1 Acdo. Núm. Exp. 1065/2023.
Mercado Vargas Aurora vs. Medellín Urbina María del Rosario. Ejecutivo Mercantil 1 Acdo. Núm. Exp. 887/2016.
Mtc Helicopteros S.A. de C.V. vs. Aéreo Transportes Los Ángeles de América S.A. de C.V. Ord. Civil 1 Acdo. Núm. Exp. 383/2023.
Mxp Acquisition Company Llc y Mxp Asquisition Company Llc vs. Terracap Proyectos S.A. de C.V. y Mexplus Puertos Sapi de C.V. Ord. Mercantil 1 Acdo. Núm. Exp. 511/2023.
Pérez Pelayo Yolanda Elizabeth vs. Mondragón González Fernando. Controversias de Arrendamiento Civil 1 Acdo. Núm. Exp. 947/2023.
Portafolio de Negocios S.A. de C.V. Sofom Er vs. Grupo L Arm Strong Sureste Sociedad Anónima de Capital Variable y Briseño Hernández León Manuel Esteban y Hernández Rodríguez Juana María. Ejecutivo Mercantil 3 Acdos. Núm. Exp. 1155/2022.
Portafolio de Negocios S.A. de C.V. Sofom Er vs. Grupo L Arm Strong Sureste Sociedad Anónima de Capital Variable y Briseño Hernández León Manuel Esteban y Hernández Rodríguez Juana María. Ejecutivo Mercantil 2 Acdos. en Amparo. Núm. Exp. 1155/2022 Amparo Indirecto 195/2024.
Romo Castillo su Secesión Ángel vs. González Vázquez Óscar. Controversias de Arrendamiento Civil 2 Acdos. Núm. Exp. 1247/2022.
Santana Interiano Dante vs. Alemán García Alejandro Rafael. Ejecutivo Mercantil 1 Acdo. Núm. Exp. 4889/2019.
Schulz Zamacona Iván Omar vs. Leonardo Cruz García. Ejecutivo Cuantía Menor Mercantil 1 Acdo. Núm. Exp. 561/2021.
Scotiabank Inverlat Sa Institución de Banca Múltiple Grupo Financiero Scotiabank Inverlat vs. Ramírez Zepeda Evelia. Especial Hipotecario Civil 1 Acdo. Núm. Exp. 543/2024.
Secreto. Ejecutivo Cuantía Menor Mercantil 1 Acdo. Núm. Exp. 1169/2021.
Secreto. Ejecutivo Mercantil 1 Acdo. Núm. Exp. 1169/2023.
Secreto. Ejecutivo Mercantil 1 Acdo. Núm. Exp. 163/2024.
Secreto. Providencias Precautorias Mercantil 1 Acdo. Núm. Exp. 213/2022.
Secreto. Ejecutivo Mercantil 1 Acdo. Núm. Exp. 3/2024.
Secreto. Ejecutivo Mercantil 1 Acdo. Núm. Exp. 313/2024.
Secreto. Ejecutivo Cuantía Menor Mercantil Expedientillo. 1 Acdo. Núm. Exp. 461/2021.
Secreto. Ejecutivo Mercantil 1 Acdo. Núm. Exp. 47/2024.
Secreto. Providencias Precautorias Mercantil 1 Acdo. Núm. Exp. 477/2024.
Secreto. Ejecutivo Mercantil 1 Acdo. Núm. Exp. 529/2024.
Secreto. Ejecutivo Mercantil 2 Acdos. Núm. Exp. 579/2024.
Toyota Financial Services México, S.A. de C.V. vs. Mascareñas Soria Daniel. Ejecutivo Mercantil 1 Acdo. en Amparo. Núm. Exp. 545/2023 Amparo Directo D. C. 382/2024.

LA SECRETARIA DE ACUERDOS
LIC. ELENA LÓPEZ MENDOZA

SECRETARÍA "B"
ACUERDOS DEL 31 DE MAYO DEL 2024

Alcaraz Carlos vs. Arroyo Pérez Estefanny Viridiana. Controversias de Arrendamiento Civil 1 Acdo. Núm. Exp. 302/2023.
Banco Mercantil del Norte Sa Institución de Banca Múltiple Grupo Financiero Banorte vs. Noguez Cobián Jesús. Ejecutivo Mercantil 1 Acdo. Núm. Exp. 550/2024.
Becerril Ramírez Abundio vs. Montes Ríos Vicente. Ord. Civil 1 Acdo. Núm. Exp. 104/2024.
Camacho Avilés Roberto vs. Barreto Santana Gabriel y Barreto Chacón Elvia. Exhortos Civil 1 Acdo. en Exhorto. Núm. Exp. 580/2024.
Decarome S.A. Promotora de Inversión Banco Santander (México), S.A., Institución de Banca Múltiple, Grupo Financiero Santander México vs. Educational Tolmark, S.A. de C.V., Javier Villegas Martínez, Viridiana Escorza Sánchez y Alfonso Pedro Tolentino Martínez Ejecutivo Mercantil 1 Acdo. Núm. Exp. 1452/2014.
Fabricación y Reparación Electromecánica S.A de C.V. vs. Cimentaciones y Puentes S.A. de C.V. Providencias Precautorias Mercantil 1 Acdo. en Exhorto. Núm. Exp. 504/2024.
Garnica Barragán César vs. Manzo Coyt Ricardo y Granados Álvarez Felipe y Gil Granados Felipe y Valdez Luna Dimas y Director del Registro Público de la Propiedad y de Comercio de la Ciudad de México. Ord. Civil 1 Acdo. Núm. Exp. 118/2024.
Gutiérrez Ceballos Moisés Omar vs. Gutiérrez Ramírez Moisés Omar. Ord. Civil 1 Acdo. Núm. Exp. 410/2024.
Herrera Santoyo su Sucesión Carmen vs. Díaz Barriga Herrera Elías y Piedras Oliver Nancy. Ord. Civil 5 Acdos. Núm. Exp. 134/2024.
HSBC México S.A., Institución de Banca Múltiple, Grupo Financiero HSBC División Fiduciaria en su Carácter de Fiduciario en el Fideicomiso No. F 234036 vs. Melo García Miguel Ángel. Juris. Voluntaria Civil 3 Acdos. Núm. Exp. 566/2024.

SOLO CONSULTA
SOLO CONSULTA
SOLO CONSULTA

HSBC Sociedad Anónima Institución de Banca Múltiple Grupo Financiero HSBC División Fiduciaria vs. Sánchez Ramírez Miguel Alberto. Especial Hipotecario Civil 1 Acdo. Núm. Exp. 1252/2023.
Husni Habadi Antoñio vs. Helfon Daniel Salomón. Ejecutivo Mercantil 2 Acdos. Núm. Exp. 1096/2023.
Lozada Cerón Efrén vs. Martínez Pérez Andrés. Ejecutivo Mercantil 1 Acdo. Núm. Exp. 880/2023.
Nefasa S.A. de C.V. vs. Jácome Maffara Mayra Susana. Ejecutivo Mercantil 1 Acdo. Núm. Exp. 3482/2019.
Préstamos Felices en 15 Minutos S.A. de C.V. Sociedad Financiera de Objeto Múltiple Entidad No Regulada vs. Flores Rojas Rosalba. Ejecutivo Mercantil 1 Acdo. Núm. Exp. 3192/2019.
Quejoso: Grupo Palmas Morelos, S.A. de C.V. Ord. Civil 2 Acdos. en Amparo. Núm. Exp. 555/2024 Cuad. de Amp. 555/2024-Mesa II.
Quintero Delgado Eduardo Rafael vs. Grupo Mexicano de Seguros S.A. de C.V. Pago de Daños Culposos Causados por Motivos del Transito de Vehículo Civil 1 Acdo. Núm. Exp. 1224/2022.
Secreto. Ejecutivo Mercantil 1 Acdo. Núm. Exp. 1364/2023.
Secreto. Ejecutivo Mercantil 1 Acdo. Núm. Exp. 522/2024.
Secreto. Ejecutivo Mercantil 1 Acdo. Núm. Exp. 564/2024.
Secreto. Ejecutivo Mercantil 1 Acdo. Núm. Exp. 58/2024.
Sofom Inbursa, Sociedad Anónima de Capital Variable, Sociedad Financiera de Objeto Múltiple, Entidad Regulada, Grupo Financiero Inbursa vs. Morales Cisneros Juana. Ejecutivo Mercantil 2 Acdos. Núm. Exp. 774/2022.
Soluciones Cocrea Sapi de C.V. Sofom Enr vs. García Travesi y Carstensen Christian Gonzalo. Ejecutivo Cuantía Menor Mercantil Audiencia. 1 Acdo. Núm. Exp. 2402/2021.
Velázquez González Abdón su Sucesión vs. Banco Mercantil del Norte, S.A. Institución de Banca Múltiple, Grupo Financiero Banorte, y Registrador Público de la Propiedad y del Comercio de Toluca y Velázquez Sotelo Manuel. Exhortos Civil 1 Acdo. en Exhorto. Núm. Exp. 576/2024.

LA SECRETARIA DE ACUERDOS
LIC. CATALINA JURADO RODRÍGUEZ

CUADRAGÉSIMO CUARTO DE LO CIVIL

SECRETARÍA "A"
ACUERDOS DEL 31 DE MAYO DEL 2024

Administradora Fome 1, Sociedad de Responsabilidad Limitada de Capital Variable vs. Salvador González Jiménez. Especial Hipotecario Civil Mavb. 1 Acdo. Núm. Exp. 533/2024.
Agro González Sociedad de Producción Rural de Responsabilidad Limitada. Ord. Civil 1 Acdo. en Amparo. Núm. Exp. 1999/2023 Amparo 1999/2023.
Alonso Ricardo Perea vs. Grupo Nacional Provincial, y Amado Leroux Andrés y Instituto Mexicano del Seguro Social y Leroux Camino Aria Teresa. Ord. Civil Mavb. 1 Acdo. Núm. Exp. 535/2024.
Aseguradora Insurgentes S.A. de C.V. Grupo Financiero Aserta vs. Deexboj S.A. de C.V. Ejecutivo Mercantil 1 Acdo. Núm. Exp. 685/2019.
Auto Financiamiento Automotriz S.A. de C.V. vs. Gaxiola Avendaño Miriam y Avendaño Macario Blanca Esthela y También Conocida como Avendaño de Gaxiola Blanca Esthela. Ejecutivo Mercantil 1 Acdo. Núm. Exp. 503/2024.
Banco Autofin México, S.A. Institución de Banca Múltiple vs. Mercado Bazbaz Margot. Especial Hipotecario Civil 1 Acdo. Núm. Exp. 827/2019.
Banco Mercantil del Norte Sa Institución de Banca Múltiple Grupo Financiero Banorte vs. Durán Flores María de Lourdes. Providencias Precautorias Civil 1 Acdo. Núm. Exp. 901/2023.
Banco Mercantil del Norte, S.A. Institución de Banca Múltiple, Grupo Financiero Banorte antes Fincasa Hipotecaria, S.A. de C.V. Sociedad Financiera de Objeto Múltiple, Entidad Regulada, Ixe Grupo Financiero vs. Manuel Hilario Vidal Hernández. Especial Hipotecario Civil 1 Acdo. Núm. Exp. 1117/2005.
Banco Mercantil del Norte, S.A. Institución de Banca Múltiple, Grupo Financiero Banorte vs. Nidia Isadora Guerrero López. Especial Hipotecario Civil 1 Acdo. Núm. Exp. 1323/2018.
Banco Nacional de México, S.A. Integrante del Grupo Financiero Banamex vs. Lapidus de México, S.A. de C.V., Tbeili Kabariti Haim Ishak y Tbeili Dovek Issac. Ejecutivo Mercantil 1 Acdo. Núm. Exp. 1259/2019.
Banco Santander (México), S.A. Institución de Banca Múltiple, Grupo Financiero Santander México, hoy su Cesionaria Servicios de Cobranza, Recuperación y Seguimiento, S.A. de C.V. vs. Edith Martínez Quezada. Ejecutivo Mercantil 1 Acdo. Núm. Exp. 1103/2011.
Banco Santander México Sa Institución de Banca Múltiple Grupo Financiero Santander México vs. Granos Nacionales Internacionales de Sinaloa S.A. de C.V. y Granosin Spr de R.L. y Angulo Valdez José Luis y Llanes Gaxiola Rosa Imelda y Angulo Llanes Amilcar Jhovany. Providencias Precautorias Civil 1 Acdo. Núm. Exp. 1161/2022.
Banco Santander México Sociedad Anónima Institución de Banca Múltiple, Grupo Santander México vs. Molina Esquivel Ricardo. Especial Hipotecario Civil 1 Acdo. Núm. Exp. 329/2020.
BBVA México Sa Institución de Banca Múltiple Grupo Financiero BBVA México vs. Chávez Jaimes Silvia Alejandra y Sánchez Meza Armando. Especial Hipotecario Civil 1 Acdo. Núm. Exp. 317/2024.
Bnp Paribas Personal Finance S.A. de C.V. Sociedad Financiera de Objeto Múltiple Entidad Regulada vs. Villagómez Patino Ernesto y También Conocido como Villagómez Patiño Ernesto. Ejecutivo Mercantil Expedientillo. 1 Acdo. Núm. Exp. 365/2022.
Broughton Adalid Vanessa Esther Elizabeth vs. Unidades de Verificación Cencon S.A. de C.V. Controversias de Arrendamiento Civil 1 Acdo. Núm. Exp. 365/2024.
Ca Soluciones Financieras S.A. de C.V. vs. Transportes Especializados Misel S.A. de C.V. y Salas Gutiérrez César Alfonso. Ejecutivo Mercantil 1 Acdo. Núm. Exp. 315/2023.
Cacho Caamaño Cristina y Cacha Caamaño María Isabel vs. Aguilar Madrigal Jorge Alberto. Controversias de Arrendamiento Civil 1 Acdo. Núm. Exp. 603/2021.
Caja Reforma, S. C. L vs. Rogelio Gabriel Avendaño Reyes y Clara Verduzco López de Avendaño. Ord. Civil 1 Acdo. en Amparo. Núm. Exp. 1377/2010 Amparo 1038/2023-VI.
Ci Banco Sociedad Anónima Institución de Banca Múltiple vs. Edgar Humberto Yah Alonso. Especial Hipotecario Civil 2 Acdos. Núm. Exp. 407/2008.
Cibanco, S.A. Institución de Banca Múltiple, en su Carácter de Fiduciario en el Fideicomiso Número F/00247 vs. Jesús López Molina. Especial Hipotecario Civil Expedientillo. 1 Acdo. Núm. Exp. 935/2016.
Ckd Activos 8 Sociedad Anónima Promotora de Inversión de Capital Variable vs. Palma Perera Wilberth Alejandro y Isabel Kucetina Ruth. Juris. Voluntaria Civil 1 Acdo. Núm. Exp. 643/2021.
Constructora Tiloxtoc S.A. de C.V. vs. Be Grand 1, S.A. de C.V. Ord. Mercantil Expedientillo. 1 Acdo. Núm. Exp. 785/2017.
Cureño Reyes Saúl vs. Torres Loyola Eusebio Bladimiro. Controversias de Arrendamiento Civil 1 Acdo. Núm. Exp. 267/2024.
Florentino González Rafael vs. Adán Bernabé Félix. Ord. Civil 1 Acdo. Núm. Exp. 217/2023.
Galicia Endoqui Ángel y Carina Godínez Peña vs. Ricardo Gerardo Aguilar Trejo y Violeta Magaña Ramírez. Especial Hipotecario Civil 4 Acdos. Núm. Exp. 1071/2014.
González Robles Juan Carlos vs. Axa Seguros S.A. de C.V. Ord. Civil 1 Acdo. Núm. Exp. 227/2024.
González Tiburcio Enrique vs. Moreno Sosa Mireya Bernardette. Ord. Civil 1 Acdo. Núm. Exp. 419/2024.
Guevara Islas Ismael vs. Manuel García Sánchez su Sucesión y María Elena Uribe Pérez. Ejecutivo Mercantil 1 Acdo. Núm. Exp. 721/2012.
Gutiérrez Esquivel Teresa su Sucesión vs. Martínez Vázquez Israel. Ord. Civil 1 Acdo. Núm. Exp. 793/2023.
Hernández Aguirre Víctor Manuel vs. De la Paz Castellanos Karen y y/o Karen Itzariana de la Paz Castellanos. Ejecutivo Mercantil 1 Acdo. Núm. Exp. 21/2024.
HSBC México S.A. Institución de Banca Múltiple, Grupo Financiero HSBC División Fiduciaria en su Carácter de Fiduciario en el Fideicomiso Número F/234036 vs. Francisco Villalobos Meléndez. Especial Hipotecario Civil 1 Acdo. Núm. Exp. 1291/2018.
HSBC México, S.A. Institución de Banca Múltiple, Grupo Financiero HSBC, División Fiduciaria como Fiduciario Dentro del Fideicomiso Irrevocavle F/233595 vs. José Antonio Ramírez Cedillo. Especial Hipotecario Civil 1 Acdo. Núm. Exp. 191/2015.
Indoma Negocios Inmobiliarios Sociedad Anónima de Capital Variable vs. Gasca Samson Carlos. Especial Hipotecario Civil 1 Acdo. Núm. Exp. 85/2022.

SOLO CONSULTA

Inmobiliaria Montserrat 1934, S.A. de C.V. vs. Tim Transporte Integral de Medicamentos, S.A. de C.V. y González Fernández Roberto. Controversias de Arrendamiento Civil 1 Acdo. Núm. Exp. 317/2020.
Instituto del Fondo Nacional de la Vivienda para los Trabajadores (Infonavit) vs. Hernández García Jorge. Especial Hipotecario Civil 1 Acdo. Núm. Exp. 569/2017.
Liwerant Bokser Mark y Francisco Fabián Yáñez Carbajo. Ejecutivo Mercantil Expedientillo. 1 Acdo. en Expedientillo. Núm. Exp. 843/2023.
López Escobar Filiberto vs. López Escobar Melquiades y López Escobar Aurelio. Ord. Civil 1 Acdo. Núm. Exp. 95/2024.
Martínez Rodríguez Joel vs. Eliseo Enrique Arellano Rodríguez y/o Ord. Civ. Expedientillo. 1 Acdo. Núm. Exp. 881/2004.
Medina Sotelo Teresa y Miguel Ángel Rojas Medina. Juris. Voluntaria Civil 1 Acdo. Núm. Exp. 279/2024.
Monroy Flores Lucila vs. Reyes Márquez Juana. Juris. Voluntaria Civil 1 Acdo. Núm. Exp. 359/2024.
Mr Presta S.A. de C.V. Sofom Enr vs. Marmolejo García Miguel. Ejecutivo Mercantil 1 Acdo. Núm. Exp. 559/2023.
Olvera de Luna Faraon vs. Monroy Vivanco Laura Patricia y Monroy Álvarez Ignacio. Ejecutivo Mercantil 1 Acdo. Núm. Exp. 59/2024.
Peraza Santos Valeria vs. Rocky Sierra Arellanos y Guadalupe Partida Vargas. Controversias de Arrendamiento Civil 1 Acdo. Núm. Exp. 979/2019.
Proyectos y Estrategias, S.A. P. de C.V. vs. Pafer Int, S. de R. L. de C.V. Juic. Arbitral Civil 1 Acdo. Núm. Exp. 1213/2017.
Ramírez Piñera Araceli vs. Inmobiliaria Debyt, S.A. de C.V. Nora Delgado Rodríguez Ynguillermo Honigmann. Ord. Civil 1 Acdo. Núm. Exp. 61/1998.
Rivas Martínez Rodolfo vs. Peña Desaida José Eusebio su Sucesión y Ramírez de Peña Fernanda su Sucesión. Ord. Civil 1 Acdo. Núm. Exp. 171/2024.
Salgado Colín Enedelia vs. Santillán Ruíz Francisco Javier. Ord. Civil 1 Acdo. Núm. Exp. 83/2018.
Sarquis Goldschmied Marion Luisa y Sarquis Goldschmied Karen Guadalupe vs. Servicios Urbanos del Centro Historicio S.A. de C.V., Grupo R. M. S.A. ; J Jesús Pérez Aguilar y Manuel Reyero Conejo. Ord. Civil 3 Acdos. Núm. Exp. 783/2015.
Secreto. Ejecutivo Mercantil Mavb. 1 Acdo. Núm. Exp. 529/2024.
Secreto. Ejecutivo Mercantil Mavb. 1 Acdo. Núm. Exp. 573/2024.
Supervisiones Tajinor S.A. de C.V. vs. Dorama Institución de Garantías Sociedad Anónima. Especial de Fianzas Mercantil 6 Acdos. Núm. Exp. 381/2021.
Surfax S.A. de C.V. vs. Ingenieros Civiles Asociados S.A. de C.V. Ord. Mercantil 1 Acdo. Núm. Exp. 245/2016.
Tierra Vital Spr de R.L. vs. Nalio S.A. de C.V. Medios Preparatorios Civil 1 Acdo. Núm. Exp. 721/2023.
Trejo Trejo Fernando vs. Reza Robles Juan. Ejecutivo Mercantil 1 Acdo. en Amparo. Núm. Exp. 1331/2022 Amparo Directo.
Velázquez Martínez Luis Alberto vs. Grupo Mexicano de Seguros S.A. de C.V. Ord. Civil 1 Acdo. Núm. Exp. 169/2024.
Zalce García Rojas Estela vs. Espinosa Elsa y Tovar Hernández Santiago. Ord. Civil 1 Acdo. Núm. Exp. 459/2024.
NO PUBLICADOS
Secreto. Providencias Precautorias Civil Mavb no Publ. del 30 de Mayo 2024. 1 Acdo. Núm. Exp. 437/2024.
AUDIENCIA
Liquidez y Garantía, S.A. de C.V. vs. Carlos Bailón González y Juan Rogelio Cárdenas Mejía. Especial Hipotecario Civil. 1 Audiencia. Núm. Exp. 37/2017.
Tierra Vital Spr de R.L. vs. Nalio S.A. de C.V. Medios Preparatorios Civil. 1 Audiencia. Núm. Exp. 721/2023.
SENTENCIA INTERLOCUTORIA
Instituto del Fondo Nacional de la Vivienda para los Trabajadores (Infonavit) vs. Hesiquio Godínez Tacuba y Lobaton Villagrán Yéssica. Especial Hipotecario Civil Sent. Interl. 1 Núm. Exp. 851/2017
Tirado Villafuerte Angelina vs. Becerril Nájera Fermín Saúl. Ord. Civil Sent. Interl. 1 Núm. Exp. 411/2023

EL SECRETARIO DE ACUERDOS
LIC. LEÓN ALEJANDRO AGUILERA CARDOSO

SECRETARÍA "B"
ACUERDOS DEL 31 DE MAYO DEL 2024

Administradora Joscon S.A. de C.V. vs. Chávez Monroy Azalia y Monje Piña Bertha. Controversias de Arrendamiento Civil 2 Acdos. Núm. Exp. 498/2024.
Alexander Adolfo Navarro González vs. José Antonio Moreno Sanz y Laura Benítez Romo de Moreno. Esp. Hip. 1 Acdo. Núm. Exp. 1036/2007.
Alonso Hidalgo Manuel vs. C. Director del Registro Público de la Propiedad y de Comercio de la Ciudad de México, Asencio Reyes su Sucesión y Raúl Lara Rosas. Ord. Civil 1 Acdo. Núm. Exp. 1278/2019.
Anguiano Alcaraz Alma Delia vs. Anguiano Alcaraz Mario y Anguiano Alcaraz Carmen y Anguiano Alcaraz Silvia. Ord. Civil Mavb. 1 Acdo. Núm. Exp. 510/2024.
Aseguradora Aserta, S.A. de C.V., Grupo Financiero Aserta vs. Tecnología Aplicada Servicios y Suministros, S.A. de C.V. y Servicios y Reparaciones Industriales, S.A. de C.V. y Avilés Castro Fausto y Romo Rodríguez Rosalba. Ord. Civil G. 1 Acdo. Núm. Exp. 1362/2022.
Autofinanciamiento México S.A. de C.V. vs. Villalobos Javier y Villalobos Rodríguez J Guadalupe. Ejecutivo Mercantil 1 Acdo. Núm. Exp. 236/2022.
Banco Inbursa Sa Institución de Banca Múltiple Grupo Financiero Inbursa vs. Fortes Lucio Juan Carlos y Inmobiliaria Fortes S.A. de C.V. y Desarrolladora Formar S.A. de C.V. Especial Hipotecario Civil G. 1 Acdo. Núm. Exp. 1214/2023.
Banco Invex Sociedad Anónima, Institución de Banca Múltiple, Invex Grupo Financiero, Fiduciario en su Carácter de Fiduciario del Fideicomiso Irrevocable de Administración Identificado Con el Número 1301 vs. Delgado Vega Carmen. Vía de Apremio Civil G. 1 Acdo. Núm. Exp. 774/2019.
Banco Mercantil del Norte S.A. Institución de Banca Múltiple, Grupo Finciero Banorte vs. Ugalde Vázquez Néstor y Servín Escobedo Carolina. Especial Hipotecario Civil G. 1 Acdo. Núm. Exp. 1298/2018.
Banco Santander México S.A. Institución de Banca Múltiple, Grupo Financiero Santander México vs. López Chinchilla Delfín. Especial Hipotecario Civil Nhl. 1 Acdo. Núm. Exp. 524/2019.
BBVA México Sa Institución de Banca Múltiple Grupo Financiero BBVA México vs. García Villaseñor Liliana. Vía de Apremio Civil Jm. 2 Acdos. Núm. Exp. 1222/2023.
Beltrán Hernández Martha y/otros vs. Soto Abraham Julián Eduardo y/otros. Ord. Civil Jm. 3 Acdos. Núm. Exp. 848/2018.
Bercovich González Anahi vs. Martínez Ruíz Francisco. Ejecutivo Mercantil 1 Acdo. Núm. Exp. 492/2023.
Carlos Eduardo su Sucesión Martínez Porte vs. Inmobiliaria Insurgentes Tlalpan 2 S.A. Ord. Civil Nhl. 1 Acdo. Núm. Exp. 604/2023.
Centro Pedagógico Froebel S.C. vs. Velázquez Mendicutty Ángeles Elizabeth y Tascon Cicero Manuel. Ejecutivo Mercantil 1 Acdo. Núm. Exp. 306/2023.
Cetelem S.A. de C.V. Sociedad Financiera de Objeto Múltiple Entidad Regulada vs. López Cuevas Liza Guadalupe. Ejecutivo Mercantil Jm. 1 Acdo. Núm. Exp. 1028/2023.
Ckd Activos 8, Sociedad Anónima Promotora de Inversión de Capital Variable vs. Medina Martínez Olga Lidia. Especial Hipotecario Civil 1 Acdo. Núm. Exp. 260/2021.
Cohen Sabban Gabriel Alejandro vs. Mauricio Fux Kahn. Ejec. Merc. 1 Acdo. Núm. Exp. 110/2012.
Colín Pérez Armando su Suc. Ahora Nydia Gabriela Colín Paniagua vs. Inmobiliaria Sanjor, S.A. y Otro. Ejec. Civ. G. 1 Acdo. Núm. Exp. 652/1998.
Conauto S.A. de C.V. vs. José Gines Geraldo. Ejecutivo Mercantil Expdllo. G. 1 Acdo. Núm. Exp. 638/2022.
Condominio Lomas de Centenario vs. Sánchez Alcaraz Iván. Ejecutivo Civil Mavb. 1 Acdo. Núm. Exp. 516/2024.
Cuevas Galván Luis Antonio vs. Limón Limón José Pascual. Ord. Civil G. 2 Acdos. Núm. Exp. 330/2018.
Daimler Financial Services México Sociedad de Responsabilidad Limitada de Capital Variable vs. Madrigal Garnica José Sergio y High Line Muebles S.A. de C.V. Especial Hipotecario Civil Elaborar Cédula. 1 Acdo. Núm. Exp. 454/2022.
Disi Operaciones Empresariales Sapi de C.V. Sofom Enr vs. Koteos S.A. de C.V. y Ruíz González Judith Lizbeth y Ruíz González Rodrigo. Providencias Precautorias Civil G. 1 Acdo. Núm. Exp. 248/2024.
Emprendimientos Maussan y González Sapi de C.V. vs. Lenceria Intima S.A. de C.V. y Turquie Haiat Marcos y Haiat y Cohen Elisa. Vía de Apremio Civil G. 1 Acdo. Núm. Exp. 1216/2022.
Espinosa Nava Horacio vs. Castro Viorato Elena su Sucesión. Ord. Civil 1 Acdo. Núm. Exp. 746/2023.

SOLO CONSULTA
SOLO CONSULTA
SOLO CONSULTA

Finastrategy Mx, Sociedad Anónima, Promotora de Inversión de Capital Variable vs. Abrahan Hernández Uribe. Especial Hipotecario Civil Jm. 1 Acdo. Núm. Exp. 1098/2013.

Flores del Villar Julio Ernesto vs. C Director del Registro Público de la Propiedad y del Comercio de la Ciudad de México y Titular de la Notaria Pública Número 26 en Salina Cruz Tehuantepec Estado de Oaxaca y Dirección General de Notarias y Archivo General de Notarias del Estado de Oaxaca. Ord. Civil Jm. 1 Acdo. Núm. Exp. 928/2023.

Fundación Bringas Haghenbeck I. A. P vs. Textiles Jakitex S.A. de C.V. y/otra. Controversias de Arrendamiento Civil Admite Incidente. 2 Acdos. Núm. Exp. 1054/2018.

Galicia Magno Alejandro Gerardo vs. Axa Seguros S.A. de C.V. Ord. Civil 1 Acdo. Núm. Exp. 38/2021.

García Ramon Jesús vs. Hong Garam. Controversias de Arrendamiento Civil 1 Acdo. Núm. Exp. 134/2024.

Garcia Cárdenas Rodolfo su Sucesión vs. Irma García Gutiérrez, Guadalupe García Gutiérrez, Ana María García Gutiérrez y Patricia García Gutiérrez. Ord. Civil 4 Acdos. Núm. Exp. 874/2016.

Herrera Flores Ma Isabel vs. Grupo Mexicano de Seguros S.A. de C.V. Ord. Civil Jm. 1 Acdo. Núm. Exp. 434/2023.

Industria Queretana, S. R. L. de C.V. vs. Jorge Luis Arvizu Cabrera. Ejec. Merc. Nhl. 1 Acdo. Núm. Exp. 328/1999.

Instituto de Seguridad Social para las Fuerzas Armadas Mexicanas vs. Domínguez Pacheco José Antonio. Especial Hipotecario Civil 1 Acdo. Núm. Exp. 380/2023.

Jiménez Gómez Ricardo vs. Comercializadora y Constructora Rizo Lastiri S.A. de C.V. Ejecutivo Mercantil 1 Acdo. Núm. Exp. 116/2023.

Liwerant Bokser Mark vs. Yáñez Carbajo Francisco Fabián y Odis Asversa S.A. de C.V. Ejecutivo Mercantil 2 Acdos. Núm. Exp. 834/2023.

Loaiza Mercado su Sucesión Yolanda vs. Serrano Espinosa José Luis y Fernández Peña Delia. Controversias de Arrendamiento Civil 1 Acdo. Núm. Exp. 112/2023.

López Merigo Carlos vs. Servicio de Administración y Enajenación de Bienes. Ord. Civil Jm. 1 Acdo. Núm. Exp. 244/2014.

Marín Cruz Leonardo vs. Leandro Hernández María Gabriela. Juris. Voluntaria Civil 1 Acdo. Núm. Exp. 402/2024.

Martínez González Alma Lidia vs. Acosta de Roa Esperanza y C Director Delregistro Público de la Propiedad y de Comercio de la Ciudad de México. Ord. Civil G. 2 Acdos. Núm. Exp. 458/2024.

Mañón Vázquez René vs. Seguros Banorte S.A. de C.V. Grupo Financiero Banorte. Ord. Civil Desahoga Vista Agravios. 2 Acdos. Núm. Exp. 330/2023.

Montaudon Sabugal René Gustavo vs. Romero Rosas Laura Angélica y Reyes Álvarez Héctor Antonio. Controversias de Arrendamiento Civil G. 2 Acdos. Núm. Exp. 350/2024.

Operadora Merilinch S.A. de C.V. vs. Hernández Popocatl Marcelina. Ord. Civil Caducidad Instancia. 1 Acdo. Núm. Exp. 358/2021.

Operadora de Hospitales Ángeles S.A. de C.V. vs. Cruz García Mario Ángel y González Rocha Marisol Haidee y Méndez Vargas Fabiola Jazmín. Ejecutivo Mercantil G. 1 Acdo. Núm. Exp. 1122/2023.

Orozco Delgadillo Antonio su Sucesión vs. Fernando Javier Sánchez Anaya, Susana Orozco Bautista, Joaquín Humberto Cáceres y Ferraez, Sucesión a Bienes de Esperanza Bautista Cruz, Gerardo Correa Etchegaray, Archivo General de Notarias de la Ciudad de México y Dirección General del Registro Público de la Propiedad y de Comercio, Ciudad de México. Ord. Civil Jm. 1 Acdo. Núm. Exp. 884/2016.

Resendiz Medina Martha vs. Resendiz Olvera Ángel. Ord. Civil 1 Acdo. Núm. Exp. 26/2019.

Reyna Cabañas Ivonne Dolores vs. Mercado Sánchez Luis Enrique su Sucesión. Ord. Civil Jm. 1 Acdo. Núm. Exp. 712/2023.

Ricardo Alfonso Perea vs. Grupo Nacional Provincial, S.A. B., y Amado Leroux Andrés y Instituto Mexicano del Seguro Social y Leroux Camino María Teresa. Ord. Civil Mavb. 1 Acdo. Núm. Exp. 534/2024.

Rodríguez Peña y Pérez Alicia Covadonga vs. Meneces Ramos Raúl y Ramos Caballero Daniel Guadalupe. Controversias de Arrendamiento Civil 2 Acdos. Núm. Exp. 784/2023.

Ruelas Peña Manuel vs. López Villagrán Myrna. Especial Hipotecario Civil Requerimiento Voluntario Interlocutoria. 1 Acdo. Núm. Exp. 256/2022.

Salgado Dealmonte Carlos vs. Durán Flores Blanca Estela y Leyte Martínez Juan Antonio y C Director del Registro Público de la Propiedad y del Comercio de la Ciudad de México. Ord. Civil G. 1 Acdo. Núm. Exp. 1108/2023.

Sánchez Alonso Germán y Díaz Cuevas Francisco Javier vs. Ortiz Ortigoza Ricardo. Ejecutivo Mercantil 1 Acdo. Núm. Exp. 156/2024.

Sánchez Hernández Rosalinda vs. Suárez Peredo Álvarez Susana y Registro Público de la Propiedad y del Comercio de la Ciudad de México. Ord. Civil G. 1 Acdo. Núm. Exp. 640/2020.

Scotiabank Inverlat, S.A. Inst. de Banca Múltiplee, Grupo Financiero Scotiabank Inverlat vs. María Antonia Merlin Navarro y Otro. Esp. Hip. 1 Acdo. Núm. Exp. 1390/2010.

Secreto. Ejecutivo Mercantil G. 1 Acdo. Núm. Exp. 1122/2023.

Secreto. Ejecutivo Mercantil G. 2 Acdos. Núm. Exp. 1174/2023.

Secreto. Ejecutivo Mercantil 1 Acdo. Núm. Exp. 418/2024.

Secreto. Ejecutivo Mercantil 1 Acdo. Núm. Exp. 466/2024.

Secreto. Ejecutivo Mercantil 1 Acdo. Núm. Exp. 468/2024.

Secreto. Providencias Precautorias Civil Mavb. 2 Acdos. Núm. Exp. 490/2024.

Secreto. Ejecutivo Mercantil 1 Acdo. Núm. Exp. 496/2023.

Secreto. Ejecutivo Mercantil 1 Acdo. Núm. Exp. 502/2024.

Secreto. Ejecutivo Mercantil 1 Acdo. Núm. Exp. 506/2024.

Secreto. Ejecutivo Mercantil Mavb. 1 Acdo. Núm. Exp. 522/2024.

Secreto. Ejecutivo Mercantil Mavb. 1 Acdo. Núm. Exp. 574/2024.

Secreto. Providencias Precautorias Civil Mavb Exhorto. 1 Acdo. en Exhorto. Núm. Exp. 588/2024.

Secreto. Ejecutivo Mercantil 1 Acdo. Núm. Exp. 842/2022.

Smart Lending Spv Sociedad Anónima Promotora de Inversión de Capital Variable Sociedad Financiera de Objeto Múltiple Entidad No Regulada vs. Curto Wilde Gerardo Augusto. Especial Hipotecario Civil G. 1 Acdo. Núm. Exp. 646/2021.

Sosa Navarro Manuel y Rodríguez Navarro Guadalupe y Rodríguez Navarro María Cristina vs. Farmacias de Similares S.A. de C.V. y Juárez Reyes Yatzin Gustavo. Ord. Civil 1 Acdo. Núm. Exp. 500/2024.

Unifin Credit S.A. de C.V. Sociedad Financiera de Objeto Múltiple Entidad No Regualda vs. Unties Alliance Group Sa Promotora de Inversión de Capital Variable y Martínez Gaxiola Manuel Gilberto y Martínez de León Carlos Javier. Providencias Precautorias Mercantil Jm. 1 Acdo. en Amparo. Núm. Exp. 630/2020 Amparo 862/2021-Ii-B.

Vargas González Pedro vs. Gryshatova Anastasiia. Ord. Civil Jm. 1 Acdo. Núm. Exp. 658/2020.

NO PUBLICADOS

Banco Santander México Sa Institución de Banca Múltiple Grupo Financiero Santander México vs. Díaz Santamaría Francisco Mauricio. Juris. Voluntaria Civil Auto no Publ. del 30 de Mayo del 2024. 3 Acdos. Núm. Exp. 82/2024.

HSBC México S.A., Institución de Banca Múltiple, Grupo Financiero HSBC División Fiduciaria, en su Carácter de Fiduciario en el Fideicomiso F/234036 vs. J. Jesús Villalovos Álvarez y/otra. Proced. Convencional Mercantil Civil Auto no Publ. del 30 de Mayo del 2024. 1 Acdo. Núm. Exp. 1228/2018.

HSBC México, S.A. Institución de Banca Múltiple, Grupo Financiero HSBC División Fiduciaria, en su Carácter de Fiduciario en el Fideicomiso Número F/234036 vs. Hernández Chávez María del Rosario. Vía de Apremio Civil Expdllo. Jm Auto no Publ. del 30 de Mayo del 2024. 1 Acdo. en Expedientillo. Núm. Exp. 198/2018 Bis. 1 Expedientillo.

Instituto del Fondo Nacional de la Vivienda para los Trabajadores Infonavit vs. Medina Arredondo Rosario. Ord. Civil Auto no Publ. del 30 de Mayo del 2024. 2 Acdos. Núm. Exp. 422/2023.

AUDIENCIA

Seguros Inbursa, S.A. Grupo Financiero Inbursa vs. Amanda Lilí Aguilar Gálvez y Otro. Aud. Incidental Jm Esp. Hip. 1 Audiencia. Núm. Exp. 1284/2008.

Tobon Durán Inés vs. Castañeda Serralde María de Los Ángeles. Aud. Jm Medios Preparatorios Civil. 1 Audiencia. Núm. Exp. 46/2024.

SENTENCIA INTERLOCUTORIA

Miranda Gómez Sandalio su Suc. vs. Carmen Roberto Cueto Sol. Controversias de Arrendamiento Civil Sent. Interl. 1 Núm. Exp. 34/2016

EL SECRETARIO DE ACUERDOS
LIC. JOSÉ MANUEL PÉREZ LEÓN

SOLO CONSULTA
SOLO CONSULTA
SOLO CONSULTA

CUADRAGÉSIMO QUINTO DE LO CIVIL

SECRETARÍA "A"
ACUERDOS DEL 31 DE MAYO DEL 2024

Administración de Proyectos Mdt, S.A. de C.V. antes Crédito Inmobiliario, S.A. de C.V., Sofom, Enr vs. De Punta Construcciones, S.A. de C.V. y Muñoz Sánchez y José Ignacio. Especial Hipotecario Civil 1 Acdo. Núm. Exp. 1585/2009 Tomo III.

Administración del Patrimonio de la Beneficencia Pública vs. Martínez Salas José Guadalupe y Ávila León y Jesús. Controversias de Arrendamiento Civil 1 Acdo. Núm. Exp. 571/2020.

Auto Financiamiento Automotriz, S.A. de C.V. vs. Díaz Ponce Héctor. Ejecutivo Mercantil 1 Acdo. Núm. Exp. 427/2022.

Banco Mercantil del Norte, S.A. Institución de Banca Múltiple, Grupo Financiero Banorte, antes Hipotecaria Nacional, S.A. de C.V., Sociedad Financiera de Objeto Múltiple, Entidad Regulada Grupo Financiero BBVA Bancomer vs. Guillén Cruz Mariana Areli y Pérez Quintana y Miguel Arturo. Especial Hipotecario Civil 1 Acdo. Núm. Exp. 1215/2009 Bis. 1 Tomo II.

Banco Mercantil del Norte, S.A. Institución de Banca Múltiple, Grupo Financiero Benorte vs. Blanco Gutiérrez Francisco. Especial Hipotecario Civil 1 Acdo. Núm. Exp. 637/2021.

Banco Mercantil del Norte, S.A., Institución de Banca Múltiple, Grupo Financiero Banorte vs. Arquitectura y Comercialización en Bienes Raíces, S.A. de C.V. ; y Velázquez Magaña Karen y Velázquez Ruíz y Luis. Ejecutivo Mercantil 1 Acdo. Núm. Exp. 619/2018.

Banco Mercantil del Norte, Sociedad Anónima, Institución de Banca Múltiple, Grupo Financiero Banorte vs. Ortiz Fabila Mónica Janeth. Especial Hipotecario Civil 1 Acdo. Núm. Exp. 517/2021.

BBVA México, Sociedad Anónima, Institución de Banca Múltiple, Grupo Financiero BBVA México vs. Méndez Hernández Ezequiel y Cruz Cabrera y Juana. Especial Hipotecario Civil 1 Acdo. Núm. Exp. 1201/2011 Tomo II.

Cantú León, S.A. vs. Silvia Loyo Hinojosa También Conocida como Silvia Francisca Loyo Hinojosa. Controversias de Arrendamiento Civil 1 Acdo. Núm. Exp. 617/2020 Tomo II.

Contreras Vilchis Lina vs. Landa Calderón Sergio Fernando. Ejecutivo Mercantil 2 Acdos. Núm. Exp. 1065/2022.

Decarome, Sociedad Anónima, Promotora de Inversión de Capital Variable antes Banco Santander (México), S.A., Institución de Banca Múltiple, Grupo Financiero Santander México vs. Armando Avendaño Quien También Acostumbra Usar el Nombre de Armando Avendaño Avendaño y y Rosa Hernández Méndez Quien También Acostumbra Usar el Nombre de Rosa Hernández de Avendaño. Especial Hipotecario Civil 1 Acdo. en Expedientillo. Núm. Exp. 289/2016.

Diseño y Manufactura Majac, Sociedad Anónima de Capital Variable vs. Hernández Pinto Ildefonso. Juris. Voluntaria Civil 1 Acdo. Núm. Exp. 1365/2023.

Estrada Vega Raúl Pioquinto vs. Beltrán Pineda, José Manuel y Beltrán Mendoza José Manuel y Beltrán Mendoza y Lorena. Juris. Voluntaria Civil 1 Acdo. Núm. Exp. 201/2024.

Flores Jiménez Araceli vs. Teresita Sendra Duch y/o Teresita Sendra de Álvarez. Ord. Civil 1 Acdo. Núm. Exp. 423/2024.

Gamboa Reveles Isela vs. Gamboa Bastida María Elena y García Monterrosas y Paula. Ord. Civil 1 Acdo. Núm. Exp. 1153/2023.

García Martínez María de la Paz Sara vs. BBVA Bancomer, S.A., Institución de Banca Múltiple, Grupo Financiero BBVA Bancomer. Ord. Mercantil 2 Acdos. Núm. Exp. 303/2018 Tomo IV.

García Martínez María de la Paz Sara vs. BBVA Bancomer, S.A., Institución de Banca Múltiple, Grupo Financiero BBVA Bancomer. Ord. Mercantil Cierre Tomo III. 1 Acdo. Núm. Exp. 303/2018 Bis. 2 Tomo III.

González González Roberto Ricardo vs. Alcalá Núñez José Octavio y Alcalá Núñez y Ricardo Manuel. Especial Hipotecario Civil 1 Acdo. Núm. Exp. 657/2021.

HSBC México, S.A., Institución de Banca Múltiple, Grupo Financiero HSBC División Fiduciaria, en su Carácter de Fiduciario en el Fideicomiso Irrevocable Número F/243264 vs. Hernández Muñoz Leticia y de la Cruz López y Manuel. Especial Hipotecario Civil 1 Acdo. Núm. Exp. 337/2016.

HSBC México, S.A., Institución de Banca Múltiple, Grupo Financiero HSBC vs. Herrera García Jaime y López Ruíz Leticia. Vía de Apremio Civil 1 Acdo. Núm. Exp. 199/2024.

HSBC México, S.A., Institución de Banca Múltiple, Grupo Financiero HSBC, División Fiduciaria, en su Carácter de Fiduciario en el Fideicomiso Irrevocable Número F/238864 vs. Marilú Gaspar Ortega. Especial Hipotecario Civil 1 Acdo. Núm. Exp. 99/2014 Bis. 1 Tomo II.

HSBC México, Sociedad Anónima, Institución de Banca Múltiple, Grupo Financiero HSBC, División Fiduciaria, como Fiduciario del Fideicomiso Irrevocable F/258024 vs. Rodríguez Morteo Carlos y Salas González y Margely del Carmen. Especial Hipotecario Civil 1 Acdo. Núm. Exp. 643/2007 Tomo II.

HSBC México, Sociedad Anónima, Institución de Banca Múltiple, Grupo Financiero HSBC, División Fiduciaria, en su C Aracter de Fiduciario en el Fideicomiso Número F/234036 vs. García Romero Isabel. Vía de Apremio Civil 1 Acdo. Núm. Exp. 1099/2016.

Ingeniería y Supervisión Vial, S.A. de C.V. vs. Scala Supervisión, Consultoría, Asesoría y Laboratorio, S.A. de C.V. Ord. Civil 1 Acdo. Núm. Exp. 971/2023.

Instituto de Seguridad y Servicios Sociales de Los Trabajadores del Estado a Travez de su Fondo de la Vivienda Fovissste vs. Pacheco Medina Sandra. Especial Hipotecario Civil 1 Acdo. Núm. Exp. 329/2021.

Macías Escamilla Claudia Valeria vs. Contreras Heras Fidelina y Fabela Oropeza y Dolores. Ord. Civil 1 Acdo. Núm. Exp. 895/2023.

Martínez Piñera María Rebeca Araceli vs. Martínez Piñera Alejandra y Martínez Piñera y Fabiana Lisbet. Ord. Civil 1 Acdo. Núm. Exp. 1171/2023.

Mercapromex, S.A. de C.V. vs. Entretenimiento y Atracciones Blue Tlalnepantla, S.A. de C.V. ; y Lampero López Juan Manuel y Martínez Espinosa y Carlos Antonio. Controversias de Arrendamiento Civil 1 Acdo. Núm. Exp. 847/2021.

Micaela Vargas También Conocida como Micaela Vargas Vallejo, su Sucesión vs. Torillo Vargas, Mario Alejandro y Casiano Márquez, Luisa Alejandra y Torillo Casiano María del Carmen Socorro y Torillo Casiano y Mario Alberto. Ord. Civil 1 Acdo. Núm. Exp. 465/2015 Bis. 2 Tomo II.

Miranda Gutiérrez Juan Manuel vs. Pineda de Martínez Teresa y Martínez Sánchez y Ramón. Ord. Civil 2 Acdos. Núm. Exp. 1199/2023.

Monto Fácil, S.A. P. I. de C.V., Sofom, E. N. R vs. Ramírez García Nayeli. Ejecutivo Mercantil 1 Acdo. Núm. Exp. 229/2024.

Promotora Vedu, S.A. de C.V. vs. Sánchez Martínez Fernando Javier y Díaz Melchor y Ricarda. Controversias de Arrendamiento Civil 2 Acdos. Núm. Exp. 483/2019 Tomo II.

Promotora Wogel, S.A. de C.V. vs. Operadora Lpq, S.A. de C.V. y y Grupo Aradam, S.A. P. I. de C.V. Medios Preparatorios Civil 2 Acdos. Núm. Exp. 133/2024.

Rafael Arciga Alcoser antes Ckd Activos 5, S.A. de C.V. vs. Velasco Vargas Angélica. Especial Hipotecario Civil 1 Acdo. Núm. Exp. 1157/2014.

Rodríguez Hernández Marisela vs. Álvarez Ramírez Margarita Irma. Juris. Voluntaria Civil 1 Acdo. Núm. Exp. 719/2021.

Secreto. Ejecutivo Mercantil 2 Acdos. Núm. Exp. 1007/2023.

Secreto. Providencias Precautorias Mercantil 1 Acdo. Núm. Exp. 1307/2023.

Secreto. Ejecutivo Civil 2 Acdos. Núm. Exp. 159/2024.

Secreto. Controversias de Arrendamiento Civil 1 Acdo. Núm. Exp. 403/2024.

Sepúlveda García Moreno Luis Fernando vs. Flores González, Emmanuel Armando y Luque Hernández, Alejandro y Vázquez Apodaca, Raquel y y Operadora de Hospitales Ángeles, S.A. de C.V. Ord. Civil 3 Acdos. Núm. Exp. 793/2021 Tomo IV.

Suárez Armengol Eduardo vs. Avanti Ppa, S.A. de C.V., Sofom, E. N. R. Ord. Civil 1 Acdo. Núm. Exp. 1039/2023.

The Bank Of New York Mellon, Sociedad Anónima, Institución de Banca Múltiple, a Través del Administrador del Fideicomiso F/00361, Ing Hipotecaria, S.A. de C.V., Sociedad Financiera de Objeto Limitado vs. Alarcón Durán Laura Alarcón Durán. Especial Hipotecario Civil 1 Acdo. Núm. Exp. 1335/2009 Tomo II.

Vázquez Arenaza Claudia vs. Qualitas Compañía de Seguros, S.A. de C.V. Ord. Civil 1 Acdo. Núm. Exp. 13/2024.

Vázquez Núñez Leticia vs. Anaya Díaz Carlos Omar. Juris. Voluntaria Civil 1 Acdo. en Expedientillo. Núm. Exp. 401/2023 Expedientillo.

NO PUBLICADOS

SOLO CONSULTA
SOLO CONSULTA
SOLO CONSULTA

Ángeles Gestefeld Elena vs. Pascault Casaubon, su Sucesión Pedro Alfredo Juan y y C. Director del Registro Público de la Propiedad y de Comercio del Distrito Federal hoy Ciudad de México. Ord. Civil 1 Acdo. Núm. Exp. 559/2024.

Banco Nacional del Ejército, Fuerza Aérea y Armada, Sociedad Nacional de Crédito, Institución de Banca de Desarrollo vs. Yescas Bracamontes Iran Izai. Especial Hipotecario Civil 1 Acdo. Núm. Exp. 473/2024.

Secreto. Providencias Precautorias Civil 1 Acdo. Núm. Exp. 553/2024.

Secreto. Ejecutivo Mercantil 1 Acdo. Núm. Exp. 557/2024.

LA SECRETARIA DE ACUERDOS
LIC. ARELI GUADALUPE ROJAS RAMÍREZ

SECRETARÍA "B"
ACUERDOS DEL 31 DE MAYO DEL 2024

Administradora Fome 1, Sociedad de Responsabilidad Limitada de Capital Variable vs. Aguilar Mendoza Miguel Ángel y Ramos Aguilar y Perla Adriana. Especial Hipotecario Civil 1 Acdo. en Expedientillo. Núm. Exp. 938/2019.

Arrendadora Anzures, S.A. de C.V. vs. Zarabozo López Rodrigo Sieres y López Cillero y Araceli Milagros. Controversias de Arrendamiento Civil 2 Acdos. Núm. Exp. 722/2020.

Arrendadora y Factor Banorte, Sociedad Anónima de Capital Variable, Sociedad Financiera de Objeto Múltiple, Entidad Regulada, Grupo Financiero Banorte antes Sólida Administradora de Portafolios S.A. de C.V., Sociedad Financiera de Objeto Múltiple (Sofom), Entidad Regulada, Grupo Financiero Banorte vs. Regalado Menchaca Raúl y Valadez Téllez y Norma. Especial Hipotecario Civil Acuerdo. 1 Acdo. Núm. Exp. 30/2008 Tomo III.

Banca Afirme, S.A., Institución de Banca Múltiple, Grupo Financiero vs. Béjarano Arias Pablo Sergio. Ejecutivo Mercantil 1 Acdo. Núm. Exp. 534/2024.

Banco Invex, Sociedad Anónima, Institución de Banca Múltiple, Invex Grupo Financiero, Fiduciario en el Fideicomiso 1301 vs. Varela Hernández Jesús Edmundo. Especial Hipotecario Civil 1 Acdo. Núm. Exp. 250/2011.

Banco Mercantil del Norte, Sociedad Anónima, Institución de Banca Múltiple, Grupo Financiero Banorte antes Fincasa Hipotecaria, S.A. de C.V., Sociedad Financiera de Objeto Limitado vs. Martha Priscila Mercado Rojas. Especial Hipotecario Civil Acuerdo. 1 Acdo. Núm. Exp. 602/2005 Tomo II.

Banco Mercantil del Norte, Sociedad Anónima, Institución de Banca Múltiple, Grupo Financiero Banorte vs. Luja Montes de Oca Gustavo. Juris. Voluntaria Civil 1 Acdo. Núm. Exp. 64/2024.

Banco Santander (México), S.A., Institución de Banca Múltiple, Grupo Financiero Santander México vs. Crisóstomo Camba Fabián y Soto Castelltort y Araceli. Ejecutivo Mercantil Acuerdo. 1 Acdo. Núm. Exp. 1196/2018 Tomo II.

Banco Santander México, S.A., Institución de Banca Múltiple Grupo Financiero Santander México vs. Álvarez Bastida Simón Bernardo. Especial Hipotecario Civil Acuerdo. 1 Acdo. Núm. Exp. 270/2021.

Banco Santander México, S.A., Institución de Banca Múltiple, Grupo Financiero Santander México vs. Fernández Laso Juan. Providencias Precautorias Civil 1 Acdo. Núm. Exp. 434/2024.

Banco Ve por Más, S.A. de C.V., Institución de Banca Múltiple, Grupo Financiero Ve por más vs. Technology Trading International, S.A. de C.V. y Dionicio Reyes y Darwin Daniel. Ejecutivo Mercantil Acuerdo. 1 Acdo. Núm. Exp. 240/2017 Tomo II.

Barona del Valle María Angelina vs. Pixka Ben, S.A. P. I. de C.V. Juris. Voluntaria Civil 1 Acdo. Núm. Exp. 674/2023.

Cabrera Cervantes María Candelaria vs. Gaistardo Serrano Yolanda y Guzmán Gaistardo y Miriam. Ord. Civil Acuerdo. 1 Acdo. Núm. Exp. 166/2023.

Carreón Gamez Martha Fabiola vs. Cruz Álvarez José Luis. Ejecutivo Mercantil Acuerdo. 1 Acdo. Núm. Exp. 1226/2019 Tomo II.

Castillo Ayala Alicia vs. Tiburcia Petra Frías Valle, También Conocida como Tiburcia Frías Valle y Vidal Roldán Hernández, También Conocido como Juan Vidal Roldán Hernández y Frías Valle León y y C. Director Registro Público de la Propiedad y del Comercio de la Ciudad de México. Ord. Civil Acuerdo. 1 Acdo. Núm. Exp. 360/2023.

Ci Banco, Sociedad Anónima, Institución de Banca Múltiple en Carácter de Fiduciario en el Fideicomiso Número F 00430 vs. Parra Tafoya Edgar Eduardo. Vía de Apremio Civil Acuerdo. 1 Acdo. Núm. Exp. 1158/2019.

Ci Banco, Sociedad Anónima, Institución de Banca Múltiple, en su Carácter de Fiduciario del Fideicomiso Irrevocable Identificado Con el Número F/0057 vs. Fernández Aparicio Ángel y Arvizu Huerta y Petra Paula. Especial Hipotecario Civil Acuerdo. 1 Acdo. Núm. Exp. 294/2020.

Cibanco, Sociedad Anónima, Institución de Banca Múltiple como Fiduciario en el Fideicomiso F/1037 vs. Comercializadora Smart Deal, S.A. P. I. de C.V. y y Grupo de Control Porvenir, S.A. de C.V. Controversias de Arrendamiento Civil 1 Acdo. Núm. Exp. 832/2022.

Condominio Ubicado en la Calle Anaxagoras Número 123 vs. Técnicas Administrativas Algo, S.A. de C.V., y Inmobiliaria Felce, S.A. de C.V., y Ramírez Guerrero, Isaías y Grupo Mineca, S.A. de C.V., y Arquifacto, S.A. de C.V., y Alfaquest, S.A. de C.V., y Rayek, Marcos Edid y Pelamex, S.A. de C.V., y Samalis, S.A. de C.V. y Alrac, S.A. de C.V. y Proii, S.A. de C.V. y e Inmobiliaria Becerril y Asociados, S.A. de C.V. Ord. Mercantil Acuerdo. 1 Acdo. Núm. Exp. 294/2014 Tomo II.

Corporación Telch, S.A. de C.V. vs. Hx Plasmat Industrial, S.A. de C.V. y Nava Curto y Ernesto. Ejecutivo Mercantil 1 Acdo. Núm. Exp. 1104/2009 Tomo II.

Corzo Crail Francisco vs. Banco Mercantil del Norte, Sociedad Anónima, Institución de Banca Múltiple, Grupo Financiero Banorte. Ord. Civil Acuerdo. 1 Acdo. Núm. Exp. 910/2023.

Dessetec Desarrollo de Sistemas, Sociedad Anónima de Capital Variable antes HSBC México, S.A., Institución de Banca Múltiple, Grupo Financiero HSBC División Fiduciaria en su Carácter de Fiduciaria del Fideicomiso F/262757 antes Hipotecaria su Casita, S.A. de C.V., Sociedad Financiera de Objeto Limitado vs. Escalera de Loera Jesús y Gordillo López y Gloria Leonor. Especial Hipotecario Civil 1 Acdo. en Expedientillo. Núm. Exp. 808/2007 Bis. 3.

Distribuidora Liverpool, S.A. de C.V. vs. Vega González Monserrat. Medios Preparatorios Mercantil 1 Acdo. Núm. Exp. 1028/2023.

Farefo Financiera, S.A. de C.V., S. O. F. O. M., E. N. R vs. Hermosillo Millán Víctor. Ejecutivo Mercantil Acuerdo. 1 Acdo. Núm. Exp. 716/2023.

Flores González José Antonio vs. Carmen Ramírez de Arellano Escandón, su Sucesión O. María del Carmen Ramírez de Arellano Escandón O. Carmen Ramírez de Arellano Escandón Orvañanos. Ord. Civil Acuerdo. 2 Acdos. Núm. Exp. 776/2022 Tomo II.

Flores Hurtado Simón vs. Camargo Herrera Odeth. Controversias de Arrendamiento Civil 1 Acdo. Núm. Exp. 986/2023.

García Ramos Alberto Gerardo vs. Contreras Cerón Cristofer Nicolás y Dorantes Hernández y Andrea. Controversias de Arrendamiento Civil 3 Acdos. Núm. Exp. 1334/2022.

Guadalupe Ceballos de Mangino También Conocida como María Guadalupe Ceballos Labat O. María Guadalupe Ceballos y Labat, su Sucesión y y Jorge Ceballos Labat También Conocido como Jorge Ceballos y Labat O. Jorge Manuel Ceballos y Labat, su Sucesión vs. Moreno Ruíz, Olga y Solís Moreno, José Antonio y Licenciado Carlos Rubén Cuevas Senties en su Carácter de Notario Público Número Ocho de la Ciudad de México, y Licenciado Jorge Fernando Suárez Cruz en su Carácter de Notario Público Número Ciento Sesenta y Ocho del Estado de Chiapas y y Registro Público de la Propiedad y de Comercio de la Ciudad de México. Ord. Civil Acuerdo. 1 Acdo. Núm. Exp. 984/2016 Tomo II.

HSBC México, Sociedad Anónima, Institución de Banca Múltiple, Grupo Financiero HSBC, División Fiduciaria como Fiduciaria en el Fideicomiso F/262757 antes Hipotecaria su Casita, S.A. de C.V., Sociedad Financiera de Objeto Múltiple, Entidad No Regulada vs. Partida Soria Ignacio y Marín Oliva y Olga. Especial Hipotecario Civil 1 Acdo. Núm. Exp. 972/2005 Tomo II.

Inmobiliaria Sabgac, S.A. de C.V. vs. Guerrero García José Antonio. Ejecutivo Mercantil 1 Acdo. Núm. Exp. 384/2024.

Inmobiliaria de Garay, S.A. vs. Sandiveth Coutiño. Ord. Civil 1 Acdo. Núm. Exp. 548/2020.

Instituto de Seguridad y Servicios Sociales de Los Trabajadores del Estado a Través de su Fondo de la Vivienda (Fovissste) vs. González Aranda Alejandro y Gómez Velázquez y Margarita. Especial Hipotecario Civil 1 Acdo. Núm. Exp. 98/2019.

SOLO CONSULTA
SOLO CONSULTA
SOLO CONSULTA

Instituto del Fondo Nacional de la Vivienda para los Trabajadores (Infonavit) vs. Paramo Guillermo Lorenzo. Especial Hipotecario Civil 1 Acdo. Núm. Exp. 394/2024.

José Manuel de Rugama Jiménez y/o José de Rugama Jiménez, su Sucesión vs. Tostado Hernández Alejandro René. Actos Prejudiciales Civil 1 Acdo. Núm. Exp. 1146/2023.

López López Heladio vs. Badillo Landin Jenny Marlen. Juris. Voluntaria Civil 1 Acdo. Núm. Exp. 214/2024.

Marmolejo González, su Sucesión Miguel Salomón vs. Azorin Claudia Claudia. Controversias de Arrendamiento Civil Acuerdo. 1 Acdo. Núm. Exp. 260/2023.

Martínez Reséndiz Guadalupe vs. Martínez Reséndiz, Mauricio y Martínez Reséndiz y Rodolfo. Ord. Civil Acuerdo. 1 Acdo. Núm. Exp. 274/2023.

Mejorando Vidas y Aumentando Sonrisas, A.C. vs. García Martínez Juan Carlos. Ord. Civil 1 Acdo. Núm. Exp. 588/2021.

Mercader Financial, S.A., Sofom, E. R vs. Integradora de Transportes del Eje Central, S.A. de C.V. y Ventura Guerra y José Moisés. Ejecutivo Mercantil Acuerdo. 1 Acdo. en Seccion De Ejecución. Núm. Exp. 454/2016.

Montesinos Ramírez Rosario vs. Hernández González Araceli. Especial Hipotecario Civil Acuerdo. 1 Acdo. Núm. Exp. 1104/2023.

Ordóñez Cedillo Leonor vs. Ordóñez Cedillo, Enrique y Ordóñez Cedillo, Apolinar Ricardo y Ordóñez Cedillo, su Sucesión Miguel y Ordóñez Cedillo, su Sucesión y Jaime. Ord. Civil Acuerdo. 1 Acdo. Núm. Exp. 676/2022.

Orozco Bonilla Enrique Armando vs. Chávez Razo Frida Mariana y Razo Sotelo y Gloria. Juris. Voluntaria Civil Acuerdo. 1 Acdo. Núm. Exp. 700/2023.

Paniagua Castro Alejandra vs. Sommerz García Octavio Alan. Ord. Civil Acuerdo. 1 Acdo. Núm. Exp. 294/2023.

Poemape Central Service, Sociedad Anónima de Capital Variable antes Scotiabank Inverlat, S.A., Institución de Banca Múltiple, Grupo Financiero Scotiabank Inverlat vs. Impulsora de Polímeros, S.A. de C.V. ; y García Hernández Guadalupe del Consuelo y Chávez Martínez y Daniel. Especial Hipotecario Civil 1 Acdo. Núm. Exp. 726/2017 Tomo II.

Ramírez Cabrera Efrén vs. Morales George Encarnación su Sucesión. Ejecutivo Mercantil Acuerdo. 1 Acdo. Núm. Exp. 186/2024.

Ramírez Cano Enrique vs. Ramírez García María Félix y Rivera Ramírez y Carlos. Ord. Civil Acuerdo. 3 Acdos. Núm. Exp. 116/2023 Tomo II.

Ramírez Pantoja Susana vs. Ramírez Anzueto Vianey Nayeli. Ord. Civil Acuerdo. 1 Acdo. Núm. Exp. 1176/2023.

Reza Huerta Héctor Eduardo vs. Toledo Molina María de la Luz. Controversias de Arrendamiento Civil 1 Acdo. Núm. Exp. 486/2024.

Saavedra Delgadillo Noma Patricia vs. García de la Rosa Jazmín Leticia. Controversias de Arrendamiento Civil 1 Acdo. Núm. Exp. 144/2024.

Secreto. Ejecutivo Mercantil 1 Acdo. Núm. Exp. 1112/2023.

Secreto. Ejecutivo Mercantil 1 Acdo. Núm. Exp. 514/2024.

Secreto. Ejecutivo Mercantil 1 Acdo. Núm. Exp. 772/2023.

Sociedad Hipotecaria Federal, Sociedad Nacional de Crédito, Institución de Banca de Desarrollo, en su Carácter de Fiduciario Sustituto del Fondo de Operación y Financiamiento Bancario a la Vivienda (Fovi) vs. Cruz Hernández José Horacio y García Vargas y Guadalupe Mercedes. Especial Hipotecario Civil 1 Acdo. Núm. Exp. 520/2020.

Sociedad Hipotecaria Federal, Sociedad Nacional de Crédito, Institución de Banca de Desarrollo, en su Carácter de Fiduciario Sustituto del Fondo de Operación y Financiamiento Bancario a la Vivienda (Fovi) vs. Garrido Bautista Moisés. Especial Hipotecario Civil 1 Acdo. Núm. Exp. 462/2009 Tomo II.

Sofimex, Institución de Garantías, S.A. vs. Ortega Mena, Sergio Iván y Manufacturas y Maquilas la Colot, S.A. de C.V. y Infante Barbosa y Belinda Yona. Especial de Fianzas Mercantil 2 Acdos. Núm. Exp. 70/2022.

Solís Sierra María del Refugio vs. Martínez Juan y y C. Director del Registro Público de la Propiedad y del Comercio de la Ciudad de México. Ord. Civil 1 Acdo. Núm. Exp. 374/2017.

Tecserco Nacional, S.A. de C.V. vs. Muñoz Espinosa Gilberto Fabián. Ord. Civil Acuerdo. 1 Acdo. Núm. Exp. 732/2023.

MAL PUBLICADOS

Instituto del Fondo Nacional de la Vivienda para los Trabajadores (Infonavit) vs. Hernández Cortés Mario y Sánchez Vega y Raquel. Especial Hipotecario Civil 1 Acdo. mal Publ. del 30. 1 Acdo. en Expedientillo. Núm. Exp. 238/2021 Bis. 2.

AUDIENCIA

Arenas Ruíz Julia vs. Mendoza Saavedra Braulio Ricardo y Colín Flores y Javier. a U D I e N C I a Controversias de Arrendamiento Civil. 1 Audiencia. Núm. Exp. 728/2023.

Banca Mifel, S.A., Institución de Banca Múltiple, Grupo Financiero Mifel, en su Carácter de Fiduciario del Fideicomiso de Actividad Empresarial Identificado Con el Número 1689/2013 vs. Morales de la Cerda Rodrigo. a U D I e N C I a Controversias de Arrendamiento Civil. 1 Audiencia. Núm. Exp. 232/2024.

SENTENCIA DEFINITIVAS DEL 31 DE MAYO DEL 2024

Sociedad Hipotecaria Federal, Sociedad Nacional de Crédito, Institución de Banca de Desarrollo, en su Carácter de Fiduciario Sustituto del Fondo de Operación y Financiamiento Bancario a la Vivienda (Fovi) vs. Serna Carrasco María Isabel. Especial Hipotecario Civil Sent. Def. 1 Núm. Exp. 608/2023

LA SECRETARIA DE ACUERDOS
LIC. CAROLINA GUERRERO CUAMATZI

CUADRAGÉSIMO SEXTO DE LO CIVIL

SECRETARÍA "A"
ACUERDOS DEL 31 DE MAYO DEL 2024

Abc Capital, S.A. Institución de Banca Múltiple vs. Altamira Contenedores Multimodal, S.A. de C.V. y Otra. Especial Hipotecario Civil Expdllo. Acuerdo. 1 Acdo. Núm. Exp. 183/2016.

Agro González, Sociedad de Produccción Rural de Responsabilidad Limitada. Ord. Civil 1 Acdo. en Amparo. Núm. Exp. 1999/2023 Amparo Indirecto 1999/2023.

Andrade Flores Alejandro. Ord. Civil 1 Acdo. en Amparo. Núm. Exp. 157/2024 Amparo 157/2024-II.

Badui Hajj Milán José Antonio vs. Lauro Francisco Gomora Luna y Otro. Controversias de Arrendamiento Civil 1 Acdo. Núm. Exp. 861/2013.

Banco Actinver Sa Institución de Banca Múltiple Grupo Financiero Actinver como Fiduciario del Fideicomiso 1401 vs. Almacenes Fresa S.A. de C.V. y Ramos Andujo Miguel. Controversias de Arrendamiento Civil 1 Acdo. Núm. Exp. 1089/2023.

Banco Actinver, S.A. Institución de Banca Múltiple, Grupo Financiero Actinver, como Fiduciario del Fideicomiso 1401 vs. Pacificlink, S.A. de C.V. y Treadspot, S.A. de C.V. Controversias de Arrendamiento Civil 1 Acdo. en Amparo. Núm. Exp. 779/2022 Amparo 61/2024-I.

Banco Nacional de México, S.A. Int. del Gpo. Finan. Banamex-Accival, S.A. de C.V. hoy Banco Mercantil del Norte, S.A. Inst. de Bca. Mult. Gpo. Finan. Banorte vs. Socorro Imelda Salinas Cruz su Cesión. Especial Hipotecario Civil 2 Acdos. Núm. Exp. 775/1998 Tomo II.

Banco Nacional de México, S.A. Integrante del Grupo Financiero Banamex vs. Díaz Guerrero Israel. Especial Hipotecario Civil 1 Acdo. Núm. Exp. 245/2020.

Banco Nacional del Ejército Fuerza Aérea y Armada S.N.C. Institución de Banca de Desarrollo vs. Estrada Parra Oliver. Especial Hipotecario Civil Expdllo. Acuerdo. 1 Acdo. Núm. Exp. 805/2018.

Banco Santander México Sociedad Anónima Institución de Banca Múltiple Grupo Financiero Santander México vs. Corredor Rozo Luis Alejandro. Especial Hipotecario Civil 1 Acdo. Núm. Exp. 837/2021.

Banco Santander México, S.A. Institución de Banca Múltiple, Grupo Financiero Santander México vs. Abel Azuara Ávila y Martha Lilia Paulin González. Ejecutivo Mercantil 1 Acdo. Núm. Exp. 1283/2019.

BBVA Bancomer, S.A. Institución de Banca Múltiple, Grupo Financiero BBVA Bancomer hoy su Cesionaria Fareway Marina & Beach Club, S.A. de C.V. vs. Inmobiliaria y Constructora Star Buildings, S.A. de C.V. y Otros. Especial Hipotecario Civil 1 Acdo. en Amparo. Núm. Exp. 1779/2009 399/2022-III.

Carral Cuevas María Magdalena vs. Fernández Frankowski Francisco Adán. Controversias de Arrendamiento Civil 1 Acdo. Núm. Exp. 861/2023.

Cervantes Mendoza Patricia Virginia vs. Seco Billarent Adrián. Controversias de Arrendamiento Civil 2 Acdos. Núm. Exp. 397/2024.

SÓLO CONSULTA
SÓLO CONSULTA
SÓLO CONSULTA

Cibanco Sociedad Anónima Institución de Banca Múltiple Actuando Unicamente en su Carácter de Fiduciario en el Fideicomiso F 00782 vs. Michel Oxte María Guadalupe. Especial Hipotecario Civil 2 Acdos. Núm. Exp. 663/2021.

Ckd Activos 10 Sapi de C.V. vs. Cabrera Moreno Alejandro. Ejecutivo Mercantil 1 Acdo. Núm. Exp. 789/2023.

Consorcio de Industrias y Alimentos, S.A. de C.V. vs. Guzmán Alatorre Héctor Alejandro y Banco Nacional de Comercio Exterior Sociedad Nacional de Crédito, Institución de Banca de Desarrollo y C. Director del Registro Público de la Propiedad y del Comercio de la Ciudad de México. Ord. Civil 4 Acdos. Núm. Exp. 429/2023.

Cuevas Morales Óscar y Luis Jorge Caridad Obregón vs. Alfonso García García y José Primitivo García García. Ord. Civil 1 Acdo. en Amparo. Núm. Exp. 1047/2016 466/2024-I.

Empresa Z y a S.A. de C.V. vs. Grupo Gastronómico Arriaga y Compañía S.A. de C.V. y Arriaga Ruíz Arturo Gonzalo y Franco Morales María de Jesús Patricia y Arriaga Franco Jorge Arturo. Vía de Apremio Civil 4 Acdos. Núm. Exp. 143/2024.

García Cortés Teresita vs. Concepto Escenico, S.A. de C.V. y Otros. Controversias de Arrendamiento Civil 1 Acdo. Núm. Exp. 685/2015.

García Villafaña Ma Refugio y García Venegas Eduardo vs. Seguros Inbursa Sa Grupo Financiero Inbursa. Ord. Civil 1 Acdo. Núm. Exp. 1253/2023.

Grupo Inmobiliario Afe S.A. de C.V. vs. Grupo Semedic de México S.A. de C.V. Controversias de Arrendamiento Civil 1 Acdo. Núm. Exp. 531/2024.

Gutiérrez Mancera María de Lourdes vs. José Luis Garay Escobedo y Otros. Ord. Civil 1 Acdo. Núm. Exp. 107/2013.

Hernández Barrios Ruth Elvira vs. López González Ángela y Alvarado Lara Leticia. Ejecutivo Mercantil 1 Acdo. en Exhorto. Núm. Exp. 587/2024.

Hernández González Emmanuel vs. Zamorano Martínez Marcela. Ejecutivo Mercantil 1 Acdo. Núm. Exp. 461/2022.

Hernández García Adriana y Hernández García Juan Carlos vs. Mata Gloria Martha Estela y Registro Público de la Propiedad y del Comercio de la Ciudad de México. Ord. Civil 1 Acdo. Núm. Exp. 807/2017.

Hewlett-Packard Operations México, S. de R. L. de C.V. vs. Servicios Especializados de Investigación y Custodia, S.A. de C.V. Ejecutivo Mercantil 1 Acdo. en Tercería. Núm. Exp. 487/2023 Terc. Excl. de Preferncia de Pago.

Infonavit vs. Tenorio Hernández José Alberto y Galindo González María de Jesús. Ord. Civil Acuerdo. 1 Acdo. Núm. Exp. 1407/2018.

Instituto de Seguridad y Servicios Sociales de Los Trabajadores del Estado a Través de su Fondo de la Vivienda Fovissste vs. Alvarado Encalada Pedro Augusto. Especial Hipotecario Civil 1 Acdo. Núm. Exp. 573/2024.

Instituto del Fondo Nacional de la Vivienda para los Trabajadores (Infonavit) vs. Juana Yáñez Reyes y Victoriano Rosas Pérez. Especial Hipotecario Civil 1 Acdo. Núm. Exp. 1265/2019.

La Italo Mexicana Inversiones e Inmuebles Scpa vs. Dream Car Service S.A. de C.V. y Márquez Canales Clelia Amabilia. Controversias de Arrendamiento Civil 1 Acdo. Núm. Exp. 1249/2023.

Levic, S.A. de C.V. vs. García Ramírez María Teresa Griselda. Ejecutivo Mercantil Expdllo. Acuerdo. 1 Acdo. Núm. Exp. 215/2023.

López Oviedo Claudia Angélica vs. Sport City, S.A. de C.V. y Pérez y López José Manuel y Martínez Zepeda Leticia y Valdés Zambrano María Gabriela y Sánchez Ortega Sergio Christopher y Henderson Puente Gabriela y González Negrete Jéssica y Monroy Olea Alfonso y Campos Olmos Francisco y Espinosa Becerra Estefania. Medios Preparatorios Civil Acuerdo. 1 Acdo. Núm. Exp. 503/2024.

López Torres Ana María vs. Torres Jiménez su Sucesión Consuelo. Ord. Civil Acuerdo. 1 Acdo. Núm. Exp. 331/2024.

Lozano Soriano Jorge Raúl Pedro vs. Televisa S.A. de C.V. Ord. Civil 1 Acdo. Núm. Exp. 473/2019.

Méndez Mendoza Sergio vs. Rocha Castro Liboria. Controversias de Arrendamiento Civil 1 Acdo. Núm. Exp. 165/2022.

Merino Lanzilotti Ignacio Cristóbal vs. Reyes Díaz Alfredo Jaime, Lic. Rodríguez Méndez Jorge (Notario Público Suplente de la Notaria 6, de la Ciudad de Cancun, Quintana Roo) y C. Director del Registro Público de la Propiedad y del Comercio de la Ciudad de México. Ord. Civil Expdllo. Acuerdo. 1 Acdo. Núm. Exp. 1197/2018.

Michelis Turco Dino Giovanni vs. Herrera Nila Javier y Ruíz Navarro Lidia y Director del Registro Público de la Propiedad y de Comerio de la Ciudad de México. Ord. Civil Acuerdo. 1 Acdo. Núm. Exp. 687/2023.

Mignon Jaques Enrique Arturo vs. Cortés Escalona Beatriz Elizabeth. Ord. Civil 1 Acdo. Núm. Exp. 195/2022.

Monex Casa de Bolsa, S.A. de C.V., Monex Grupo Financiero y Banco Monex S.A., Institución de Banca Múltiple, Monex Grupo Financiero vs. Zavala Taylor Marcela; Zavala Taylor Sebastián Zavala Taylor Gaspar Manuel, Zavala Taylor Gracia Margarita; Zavala Taylor Eloy Manuel y Taylor Ott Margaret También Conocida como Margaret Gibson Roger Taylor Jane Ott. Ord. Civil 1 Acdo. Núm. Exp. 283/2020.

Mora Villegas Gustavo vs. Macali S.A. Ord. Civil 2 Acdos. Núm. Exp. 59/2021.

Ortega Segura Gloria vs. Ruíz Monroy Antonio. Ord. Civil 1 Acdo. Núm. Exp. 569/2024.

Pérez Limiñana Liliana vs. Montes Bringas Israel Rafael y Bringas Vázquez María del Socorro. Controversias de Arrendamiento Civil 1 Acdo. Núm. Exp. 21/2024.

Ramírez Ríos María Teresa y Quien También Se Conoce como Teresa Ramírez Ríos vs. Instituto Mexicano del Seguro Social. Ord. Civil 1 Acdo. Núm. Exp. 1133/2023.

Ruíz Goo Mauro Guillermo vs. Ruíz Kahwagi Nadia Samira. Proced. Convencional Mercantil Civil Acdo. Expedientillo. 1 Acdo. Núm. Exp. 1329/2019.

Santander Vivienda, S.A. de C.V. Sociedad Financiera de Objeto Múltiple, Entidad Regulada, Grupo Financiero Santander México vs. Niño Ortiz Ana María y Nuño Zavala Sergio. Especial Hipotecario Civil 1 Acdo. en Exhorto. Núm. Exp. 481/2024.

Secreto. Ejecutivo Mercantil 1 Acdo. Núm. Exp. 497/2024.

Secreto. Ejecutivo Mercantil 1 Acdo. Núm. Exp. 581/2024.

Secreto. Ejecutivo Mercantil Acuerdo. 1 Acdo. Núm. Exp. 421/2024.

Segura Islas Juan vs. Vega Báez Jesús. Ejecutivo Mercantil 1 Acdo. Núm. Exp. 317/2024.

Servicios Especializados de Investigación y Custodia S.A. de C.V. vs. S&S Seguridad Privada S.A. de C.V. y Sss Asistencia y Supervisión S.A. de C.V. Ord. Mercantil Expedientillo. 1 Acdo. Núm. Exp. 1361/2023.

Sociedad Hipotecaria Federal, S.N.C., Institución de Banca de Desarrollo como Fiduciaria en el Fondo de Operación y Financiamiento Bancario a la Vivienda (Fovi, antes Banco de México a Través de su Mandatario Banco Nacional de México S.A. Integrante del Grupo Financiero Banamex vs. Luis Flores Martín y González Narciso de Luis Leticia. Especial Hipotecario Civil Acdo. Expedientillo. 1 Acdo. Núm. Exp. 1331/2019.

The Bank Of New York Mellon S.A. Institución de Banca Múltiple hoy Cibanco Sociedad Anónima Institución de Banca Múltiple, como Fiduciaria en el Fideicomiso Irrevocable F/00241 vs. Antonio Martínez Gómez. Especial Hipotecario Civil 1 Acdo. Núm. Exp. 403/2014.

Torres Domínguez Manuel Enrique vs. Junco Ortiz Luis Enrique. Ejecutivo Mercantil 1 Acdo. en Amparo. Núm. Exp. 357/2021 Amparo 723/2021.

AUDIENCIA

Mezquita Robles María Soledad vs. Gómez Colín Joel. Ord. Civil. 1 Audiencia. Núm. Exp. 19/2023.

SENTENCIA DEFINITIVAS DEL 31 DE MAYO DEL 2024

Banco del Bajío Sa Institución de Banca Múltiple vs. Rengen Energy Solutions S.A. de C.V. y Famscolari S.A. de C.V. y Scolari Romero Óscar Arturo y Rubio Fernández Fernando y Scolari Albarrán Óscar. Especial Hipotecario Civil Sent. Def. 1 Núm. Exp. 459/2021

Gráficas Corona Je S.A. de C.V. vs. Lores Anaya Luis Martín y Jiménez Reynoso Javier. Ejecutivo Mercantil Sent. Def. no Publ. de su Fecha 1 Núm. Exp. 245/2024

HSBC México, S.A. Institución de Banca Múltiple, Grupo Financiero HSBC vs. Gerónimo de la Cruz Lucía. Especial Hipotecario Civil Sent. Def. 1 Núm. Exp. 347/2023

NO PUBLICADOS

Inmuebles Suevia Sa vs. Domínguez López Rubén. Controversias de Arrendamiento Civil 1 Núm. Exp. 229/2024

EL SECRETARIO DE ACUERDOS
LIC. ADÁN ARTURO LEDESMA ÁLVAREZ

SECRETARÍA "B"
ACUERDOS DEL 31 DE MAYO DEL 2024

Alpuche Cortés Roger Ignacio vs. Castillo Bustamante Raquel. Ord. Civil Expedientillo. 1 Acdo. Núm. Exp. 26/2023.

SOLO CONSULTA
SOLO CONSULTA
SOLO CONSULTA

Anza y Garza Lorena hoy su Cesionaria Alejandrina Jeanett de la Vega Martínez vs. Jaime Zamudio Silva y Otra. Ejecutivo Mercantil 1 Acdo. Núm. Exp. 236/2016.

Banco Bch, S.A. hoy Banco Unión, S.A. vs. Sucesión Intestamentaria a Bienes de Mercedes Huerta Nayola y/os. Esp. Hip. 1 Acdo. Núm. Exp. 1166/1993.

Banco Mercantil del Norte Sa Institución de Banca Múltiple Grupo Financiero Banorte vs. Probiomed S.A. de C.V. y Proquifin S.A. de C.V. Ord. Mercantil 1 Acdo. Núm. Exp. 556/2018 Tomo II.

Banco Monex, Sociedad Anónima, Institución de Banca Múltiple, Monex Grupo Financiero, en su Carácter de Fiduciario del Fideicomiso Empresarial Irrevocable de Administración y Garantía Número F/3443 vs. Vilaboa Lilí María del Carmen. Especial Hipotecario Civil 1 Acdo. Núm. Exp. 524/2022.

Banco Multiva, Sociedad Anónima, Institución de Banca Múltiple, Grupo Financiero Multiva vs. Agroservicio Joconoxtle Sociedad de Promoción Rural de Responsabilidad Limitada y Torres Gómez Genoveva. Especial Hipotecario Civil Auto. 1 Acdo. Núm. Exp. 452/2017.

Banco Nacional de México Sa Integrante del Grupo Financiero Banamex vs. Grub Ramírez Laguna Rodolfo Jesús. Especial Hipotecario Civil 1 Acdo. Núm. Exp. 444/2024.

Banco Nacional del Ejército Fuerza Aérea y Armada Sociedad Nacional de Crédito Institución de Banca de Desarrollo vs. Guzmán Fernández Jesús. Especial Hipotecario Civil 1 Acdo. Núm. Exp. 28/2022.

Banco Santander México Sa Institución de Banca Múltiple Grupo Financiero Santander México hoy su Cesionaria Jeannet Sandra Edith López Burgoa vs. Ulloa Castillo Isaac y García Ruíz Marytere. Especial Hipotecario Civil 3 Acdos. Núm. Exp. 326/2019.

Banco Ve por Más, S.A. Institución de Banca Múltiple, Grupo Financiero Ve por más Única y Exclusivamente como Fiduciario del Fideicomiso Identificado como Banco Ve por Más, S.A. Fideicomiso 373 vs. Promotora Única, S.A. de C.V. y Banco Invex, S.A. Institución de Banca Múltiple, Invex Grupo Financiero Unicamente en su Carácter de Fiduciario en el Fideicomiso de Administración No Empresarial 855. Especial Hipotecario Civil 1 Acdo. Núm. Exp. 560/2023.

Barrera Camacho María de la Luz Emma vs. Pashkova Giliakova Olga Quien También Acostumbra a Usar el Nombre de Olga Pashkova y Antonio Gil Sánchez. Ord. Civil Auto. 2 Acdos. en Expedientillo. Núm. Exp. 342/2020.

BBVA México, S.A., Institución de Banca Múltiple, Grupo Financiero BBVA México vs. Garza Vargas José Ramiro. Ejecutivo Mercantil 1 Acdo. Núm. Exp. 750/2021 Tomo II.

Bravo Becerril Juvie Alexander vs. Calderón Navarro Roberto y González González Ángela. Juris. Voluntaria Civil 1 Acdo. Núm. Exp. 808/2023.

Caballero Piña María Elsa Irma vs. Puga Lemus Juan Alberto y Valles Santillán Mayra Anabel. Ord. Civil 1 Acdo. Núm. Exp. 562/2024.

Carrera Lelo de Larrea Martha María del Carmen vs. Montes de la Mora Ana María. Juris. Voluntaria Civil 1 Acdo. Núm. Exp. 276/2024.

Ci Banco Sa Institución de Banca Múltiple en su Carácter de Fiduciario en el Fideicomiso Número F 00782 vs. Muñoz García Pedro. Ord. Mercantil Expedientillo. 1 Acdo. Núm. Exp. 1336/2018.

Cortés Pacheco Jorge Alberto vs. Cáceres Esquivel Emilio Antonio y Desarrolladora y Constructora Viva Bonito, S.A. de C.V. y Constructora Jojutla-Yautepec de México, S. R. L. de C.V. y Licenciado Arturo Talavera Autrique Notario Público 122 de la Ciudad de México. Ord. Civil 1 Acdo. Núm. Exp. 264/2023.

Eligio Cerro Yésica María vs. Grupo Nacional Provincial Sab. Ord. Civil 1 Acdo. Núm. Exp. 408/2024.

Facileasing Equipment, S.A. de C.V. hoy su Cesionaria Administradora de Capitales de México, S. de R. L vs. Marina Europea, S.A. de C.V. y Otros. Ord. Mercantil Auto. 1 Acdo. en Tercería. Núm. Exp. 992/2015 Terc. Excl. de Preferencia.

García Rodríguez Elías vs. Seguros Inbursa Sa Grupo Financiero Inbursa. Ord. Civil no Publ. de su Fecha. 1 Acdo. Núm. Exp. 108/2024.

Gustavo Da Costa Henrique vs. Instalación Profesional y Tecnologías del Centro Sociedad Anónima de Capital Variable. Providencias Precautorias Mercantil no Publ. de su Fecha. 1 Acdo. Núm. Exp. 336/2023.

Harinera Nacional, S.A. de C.V. vs. Aguilar Hernández Enrique y Aguilar Vega Rubén. Ejecutivo Mercantil 1 Acdo. Núm. Exp. 166/2023.

Herrera Martínez Ilka Lizeth vs. Espino Ramírez Daniela Fernanda y Espino Pérez Carlos. Controversias de Arrendamiento Civil 2 Acdos. Núm. Exp. 512/2024.

Hipotecaria Nacional, S.A. de C.V. Sociedad Financiera de Objeto Múltiple, Entidad Regulada, Grupo Financiero BBVA Bancomer hoy BBVA Bancomer S.A. Institución de Banca Múltiple, Grupo Financiero BBVA Bancomer hoy su Cesionaria Banco Mercantil del Norte, S.A., Institución de Banca Múltiple, Grupo Financiero Banorte vs. Estelina Hernández Lara. Especial Hipotecario Civil Auto. 1 Acdo. Núm. Exp. 152/2015.

HSBC México, Sociedad Anónima, Institución de Banca Múltiple, Grupo Financiero HSBC, División Fiduciaria, Única y Exclusivamente en su Carácter de Fiduciario del Fideicomiso Irrevocable de Administración F/262757 vs. Gómez Sánchez Francisco Javier y Soto Vidal Marisela. Especial Hipotecario Civil 1 Acdo. Núm. Exp. 424/2024.

Instituto del Fondo Nacional de la Vivienda para los Trabajadores (Infonavit) vs. Angel Torres Gutiérrez. Especial Hipotecario Civil 1 Acdo. Núm. Exp. 94/2016.

Inversiones Firpo, Sociedad Anónima de Capital Variable vs. Duron Albis Magdalena. Especial Hipotecario Civil 1 Acdo. Núm. Exp. 1110/2019.

Lara Basurto David vs. Reyes Hernández Francisco Martín y Rodríguez Hernández María Luisa. Controversias de Arrendamiento Civil 1 Acdo. Núm. Exp. 506/2024.

Lgf Occidente S.A. de C.V. Sofom Enr vs. Valdés Urban Rubén. Ejecc. de Garantías Otorgadas Mediante Prenda Sin Transmisión de Pos. y Fideicomiso de Garantía (Procedimiento Extrajudicial) Mercantil 1 Acdo. Núm. Exp. 574/2024.

Lozano Soriano Jorge Raúl Pedro vs. Televisa Sociedad de Responsabilidad Limitada de Capital Variable. Ord. Civil 1 Acdo. Núm. Exp. 1054/2019 Tomo II.

Morales López Victoriano vs. Fondo de Vivienda del Instituto de Seguridad Social para Trabajadores Al Servicio del Estado (Fovissste). Especial Hipotecario Civil Auto. 1 Acdo. Núm. Exp. 1182/2018.

Sáinz Elvira vs. Hernández Velázquez Gerardo. Controversias de Arrendamiento Civil 1 Acdo. Núm. Exp. 74/2024.

Secreto. Ejecutivo Mercantil 1 Acdo. Núm. Exp. 344/2024.

Secreto. Providencias Precautorias Mercantil 1 Acdo. Núm. Exp. 508/2024.

Secreto. Ejecutivo Mercantil 1 Acdo. Núm. Exp. 570/2024.

Secreto. Ejecutivo Mercantil 1 Acdo. Núm. Exp. 578/2024.

Secreto. Ejecutivo Mercantil 1 Acdo. Núm. Exp. 810/2023.

Simg Toribio Ana Estela y Quien También Acostumbra a Usar el Nombre de Ana Simg Toribio vs. Simg Toribio Karina. Ord. Civil 1 Acdo. Núm. Exp. 756/2023.

Sociedad Hipotecaria Federal S.N.C. Institución de Banca de Desarrollo en su Carácter de Fiduciario Sustituto de Banco de México en el Fideicomiso del Fondo de Operación y Financiamiento Bancario a la Vivienda vs. Cecilia Martínez Palomares y Otro. Esp. Hip. 1 Acdo. Núm. Exp. 1300/2010.

Sociedad Hipotecaria Federal, S.N.C. Institución de Banca de Desarrollo, en su Carácter de Fiduciario Sustituto del Fondo de Operación y Financiamiento Bancario a la Vivienda (Fovi) vs. Concepción Caballero Mejía. Esp. Hip. Auto. 1 Acdo. Núm. Exp. 1272/2010.

Sofimex Institución de Garantías, S.A. vs. Construcciones y Servicios Bolio, S.A. de C.V. y Franco Manzanilla Gladys Alejandra y Bolio Haas Clemente Humberto y Haas Ceh Josefina. Especial de Fianzas Mercantil Tomo II. 1 Acdo. Núm. Exp. 200/2021 Tomo II.

Suárez Leal Maximiliano y Leal Martínez Diana Victoria vs. Fondo Educacional Hogosha Kikin, A.C. y Kasuga Sakai Carlos y Banorte Institución de Banca Múltiple Grupo Financiero como Fiduciaria en el Fideicomiso Irrevocable Número 2239-5. Ord. Civil Auto. 3 Acdos. Núm. Exp. 222/2023.

Villegas García su Sucesión Gabriel vs. Espinoza Peña Arturo y David Santamaría Vázquez También Conocido como David Santa María Vázquez. Ord. Civil 1 Acdo. Núm. Exp. 442/2024.

Wolf Cánovas Max Alberto vs. 2Otree Investments I Sapi de C.V. Ord. Mercantil Auto. 1 Acdo. Núm. Exp. 502/2024.

AUDIENCIA

Sistema Único de Autofinanciamiento S.A. de C.V. vs. Salazar Díaz Magali. Aud. Ejecutivo Mercantil. 1 Audiencia. Núm. Exp. 914/2023.

EL SECRETARIO DE ACUERDOS
LIC. HÉCTOR DANIEL ZAVALETA ZÁRATE

SOLO CONSULTA
SOLO CONSULTA
SOLO CONSULTA

CUADRAGÉSIMO SÉPTIMO DE LO CIVIL

SECRETARÍA "A"
ACUERDOS DEL 31 DE MAYO DEL 2024

Agro González, Sociedad de Producción Rural de Responsabilidad Limitada. Ord. Civil 1 Acdo. Núm. Exp. 1999/1984 Amparo 1999/2023.

Autofinanciamiento México, S.A. de C.V. vs. José Carlos Germán González y Otros. Especial Hipotecario Civil 1 Acdo. en Expedientillo. Núm. Exp. 509/2006 Bis. 1.

Banco Covalto Sa Institución de Banca Múltiple vs. Gtres Grupo Empresarial S.A. de C.V. y Abra Capital Sapi de C.V. y Gorsa Materiales y Concreto Sapi de C.V. y Trujillo Cancino Mari Carmen y Gordillo Trujillo Maricarmen. Ejecutivo Mercantil Elaborar Cédula. 1 Acdo. Núm. Exp. 791/2023 Tomo II.

Banco Nacional del Ejército, Fuera Aérea y Armada S.N.C. Institución de Banca de Desarrollo vs. Alejandro Antonio Hernández. Especial Hipotecario Civil 1 Acdo. Núm. Exp. 227/2017.

Banco de Crédito e Inversiones Sa Miami Branch vs. Comercializadora Loaeza S.A. de C.V. y Jassan Cababie Monique y Romano Kossin Moisés. Ejecc. de Garantías Otorgadas Mediante Prenda Sin Transmisión de Pos. y Fideicomiso de Garantía (Procedimiento Extrajudicial) Mercantil Se Cierra Tomo. 1 Acdo. Núm. Exp. 947/2022.

Banco de Crédito e Inversiones Sa Miami Branch vs. Comercializadora Loaeza S.A. de C.V. y Jassan Cababie Monique y Romano Kossin Moisés. Ejecc. de Garantías Otorgadas Mediante Prenda Sin Transmisión de Pos. y Fideicomiso de Garantía (Procedimiento Extrajudicial) Mercantil 76. 3 Acdos. Núm. Exp. 947/2022 Tomo II.

Barajas Barajas Felipe e Arias Aguilar Irma Rosa vs. Romero Blanco Guillermo. Ejecutivo Mercantil Incidente. 1 Acdo. Núm. Exp. 803/2018.

BBVA México Sociedad Anónima, Institución de Banca Múltiple, Grupo Financiero BBVA México vs. Martínez Ferretiz Gloria Leticia. Especial Hipotecario Civil Firme Auto. 1 Acdo. Núm. Exp. 139/2019 Tomo II.

Carrera Mendoza Hugo Alberto vs. Intro Arquitectos S.A. de C.V. y López Mora Héctor Omar. Ord. Civil 44. 2 Acdos. Núm. Exp. 208/2024.

Ckd Activos 8 Sociedad Anónima Promotora de Inversión de Capital Variable vs. Escobar Maldonado Guillermo. Juris. Voluntaria Civil 1 Acdo. Núm. Exp. 727/2022.

Dessetec Desarrollo de Sistemas S.A. de C.V. Anteshipotecaria su Casita S.A. de C.V. Sociedad Financiera de Objeto Múltiple Entidad No Regulada vs. García García Viviana. Especial Hipotecario Civil 1 Acdo. Núm. Exp. 1379/2018 Tomo II.

Dessetec Desarrollo de Sistemas, S.A. de C.V. vs. Martínez Rodríguez Luis Fernando. Especial Hipotecario Civil Girar Oficio (Archivo Judicial). 1 Acdo. Núm. Exp. 1261/2019.

Ekscelenko, S.A. P. I. de C.V. Sofom E. N. R vs. Winia Electronics México, S.A. de C.V. y Tae Kim Ju. Ejecutivo Mercantil 1 Acdo. Núm. Exp. 1225/2023.

Fundación de Ayuda a la Ancianidad, Institución de Asistencia Privada vs. Valdés Orozco Mauricio y Valdés Orozco Erick y Muñoz Arechar María de la Luz Guadalupe. Controversias de Arrendamiento Civil 1 Acdo. en Amparo. Núm. Exp. 721/2021 Amparo 825/2023.

Gaxiola Alcantar Alfonso vs. Claudia Lorena Martínez Escobar y Otro vs. Benítez Benítez Hilario. Ord. Civil 1 Acdo. Núm. Exp. 35/2012 Tomo III.

Gayol y Mangino Rafael Mauricio vs. Huerta Morales Héctor Isaam. Controversias de Arrendamiento Civil 1 Acdo. Núm. Exp. 73/2022.

González Cenobio Eduardo Manuel vs. Romero López Ana Lilia. Pago de Daños Culposos Causados por Motivos del Transito de Vehículo Civil Desistimiento. 1 Acdo. Núm. Exp. 1265/2023.

Hernández Velázquez Fernando vs. Alfille Grego Isaac y Carlos Alfille Chiver. Ejecutivo Mercantil Elaborar Cédula. 1 Acdo. Núm. Exp. 1385/2018 Tomo III.

Instituto del Fondo Nacional de la Vivienda para los Trabajadores (Infonavit) vs. Velázquez Méndez Óscar y Bravo Coraza Zuleica. Especial Hipotecario Civil 1 Acdo. Núm. Exp. 1357/2022.

Instituto del Fondo Nacional de la Vivienda para los Trabajadores Infonavit vs. Galicia Olivas Emma. Especial Hipotecario Civil 1 Acdo. Núm. Exp. 575/2024.

Inversiones y Colocaciones Inmobiliarias Sapi de C.V. vs. Internacional de Eventos Galvenz S.A. de C.V. y Galindez Vences José Luis Lorenzo Augusto y Galindez López José Luis y Vences Cruz Celia. Controversias de Arrendamiento Civil 1 Acdo. Núm. Exp. 1013/2022.

Junquera Horta Héctor Eloy vs. Adolfo Rueda García. Controversias de Arrendamiento Civil Se Exhiben Billetes de Dep. 1 Acdo. Núm. Exp. 327/2014 Tomo II.

Magallanes Domínguez Raúl y Hernández Camacho Catalina vs. Grupo Mexicano de Seguros S.A. de C.V. Ord. Civil Acepta Cargo Perito (Demandado). 1 Acdo. Núm. Exp. 1135/2023.

Maldonado Bernal María Virginia y Maldonado Bernal María del Carmen vs. Maldonado Bernal José María. Ord. Civil 2 Acdos. Núm. Exp. 787/2021.

Marcos Levy Jacobo vs. Noemí Sánchez Huerta, Antonio Sánchez Delgado y Susana Huerta Martínez. Controversias de Arrendamiento Civil 1. 2 Acdos. en Amparo. Núm. Exp. 865/2016 Amparo 397/2024II.

Martínez Gálvez Antonia y Acosta Martínez Abraham y Martínez Gálvez Carmen su Sucesión vs. Rosas Rojas Andrés. Controversias de Arrendamiento Civil 1 Acdo. Núm. Exp. 573/2024.

Mercado Gutiérrez Jorge vs. Gutiérrez Fraga Esperanza su Sucesión. Juris. Voluntaria Mercantil Destrucción. 1 Acdo. Núm. Exp. 563/2024.

Prado Flores Juan Carlos vs. Olmos Villagómez América Brenda. Controversias de Arrendamiento Civil 1 Acdo. Núm. Exp. 59/2023.

Secreto. Ejecutivo Civil Dada. 1 Acdo. Núm. Exp. 1299/2023.

Secreto. Ejecutivo Mercantil Providencia Prec. (Oficio Siara). 1 Acdo. en Otros. Núm. Exp. 1303/2023 Providencia Precautoria.

Secreto. Ejecutivo Mercantil Destrucción. 1 Acdo. Núm. Exp. 465/2023.

Secreto. Ejecutivo Mercantil Dada. 1 Acdo. Núm. Exp. 527/2024.

Secreto. Ejecutivo Mercantil 1 Acdo. Núm. Exp. 567/2024.

Secreto. Ejecutivo Mercantil 1 Acdo. Núm. Exp. 577/2024.

Secreto. Ejecutivo Mercantil 1 Acdo. Núm. Exp. 581/2024.

Secreto. Ejecutivo Mercantil 1 Acdo. Núm. Exp. 607/2023.

Secreto. Ejecutivo Mercantil 1 Acdo. Núm. Exp. 789/2023.

Velasco Calva Antonio vs. Torres Gutiérrez Ángel y Instituto del Fondo Nacional de la Vivienda para los Trabajadores (Infonavit). Ord. Civil 15. 2 Acdos. Núm. Exp. 417/2023.

LA SECRETARIA DE ACUERDOS
LIC. ROSELIA FELISA CONTRERAS REYES

SECRETARÍA "B"
ACUERDOS DEL 31 DE MAYO DEL 2024

Administradora Fome 1, Sociedad de Responsabilidad Limitada de Capital Variable vs. Miranda Mejía Ana María y Casas Torres Ricardo. Juris. Voluntaria Civil 22. 1 Acdo. Núm. Exp. 134/2024.

Alfaro Rodríguez Héctor Javier vs. Ramírez Ortiz Jesuita Inosencia y Castañeda Fernández Saúl Damián. Ord. Civil 1 Acdo. Núm. Exp. 66/2024.

Altaltium Real Estate Solutions S.A. de C.V. y Moctezuma Martínez Nancy vs. Vera Ramírez María de la Luz. Juris. Voluntaria Civil 59. 1 Acdo. Núm. Exp. 420/2024.

Banco Actinver, Sociedad Anónima, Institución de Banca Múltiple, Grupo Financiero Actinver en su Carácter de Fiduciario en el Fideicomiso Irrevocable de Administración y Fuente de Pago 4659 vs. Rodríguez Martínez Víctor Hugo y Vásquez García Eunice. Vía de Apremio Civil 1 Acdo. Núm. Exp. 1376/2019.

Banco Bilbao Vizcaya México S.A. Institución de Banca Múltiple, Grupo Financiero BBVA-Probursa vs. Alberto Rodríguez Abraham y/otra. Especial Hipotecario Civil 1 Acdo. Núm. Exp. 472/1998 Tomo II.

Banco Mercantil del Norte Sa Institución de Banca Múltiple Grupo Financiero Banorte vs. Ortega Casas Juana vs. Instituto del Fondo Nacional de la Vivienda para los Trabajadores. Especial Hipotecario Civil 1 Acdo. Núm. Exp. 854/2023.

Cantú León Sa vs. Benítez Rodríguez José Concepción vs. Romero Martínez Sonia. Controversias de Arrendamiento Civil 1 Acdo. Núm. Exp. 716/2022 Tomo II.

Ci Banco Sa Institución de Banca Múltiple Actuando Unicamente en su Carácter de Fiduciario en el Fideicomiso F00782 vs. Salgado Meza Jeannine. Especial Hipotecario Civil 1 Acdo. Núm. Exp. 1246/2019.

SOLO CONSULTA
SOLO CONSULTA
SOLO CONSULTA

Ckd Activos 8 Sociedad Anónima Promotora de Inversión de Capital Variable vs. Martínez Rubfiart Marcela y Montesinos Gil Jorge Alejandro. Especial Hipotecario Civil Expedientillo. 1 Acdo. en Expedientillo. Núm. Exp. 382/2019.

Corona Flores María del Carmen vs. José César Godínez Olivares. Controversias de Arrendamiento Civil 1 Acdo. Núm. Exp. 218/2013.

Corona Martínez Verónica vs. Almeria Barrios Aurelio y Almería Mourrout de Montppellier Virginia Tania. Ord. Civil 62. 1 Acdo. Núm. Exp. 334/2023.

Cuevas Tapia Nicolás vs. Ambint Inmobiliaria S.A. de C.V. y Cárdenas Robledo Martín Raúl. Ejecutivo Mercantil 1 Acdo. Núm. Exp. 1458/2018.

Esquivel Olivares Luis Roberto vs. Chávez Hernández Óscar Giovanni. Ejecutivo Mercantil 28. 1 Acdo. Núm. Exp. 1032/2023.

Fonseca Fonseca Pedro su Sucesión vs. Rendón Reynoso Crisan Paulina. Ord. Civil 1 Acdo. en Amparo. Núm. Exp. 442/2022 Amparo 919/2023.

Ford Credit de México, S.A. de C.V. Sociedad Financiera de Objeto Múltiple, Entidad Regulada Con Registro Federal de Contribuyentes (Fcm950703d3a) vs. Díaz Parra Regino. Ejecutivo Mercantil 1 Acdo. Núm. Exp. 1258/2023.

Gamez Gálvez María del Rosario vs. Héctor Raúl López Montoya y Otra. Especial Hipotecario Civil Exh. a Disposición. 1 Acdo. Núm. Exp. 188/2015 Tomo II.

García Ramos Juan Carlos vs. Inmobiliaria Romi S.A. Ord. Civil 1 Acdo. Núm. Exp. 924/2019.

García Ramos Juan Carlos vs. Inmobiliaria Tokio S.A. Ord. Civil 1 Acdo. Núm. Exp. 900/2019.

García Velázquez Araceli vs. Pisfil Almazán Josef Karol Pablo. Ejecutivo Mercantil Aud. de Estampamiento de Firmas. 1 Acdo. Núm. Exp. 194/2024.

García Venegas Yvonne vs. Martínez Ponce Rogelio. Exhortos Civil 1 Acdo. en Exhorto. Núm. Exp. 416/2024.

Hipotecaria su Casita Sociedad Anónima de Capital Variable Sociedad Financiera de Objeto Múltiple Entidad No Regulada vs. Juárez Robles Juan Manuel. Exhortos Civil 1 Acdo. en Exhorto. Núm. Exp. 310/2024.

HSBC México S.A. Institución de Banca Múltiple, Grupo Financiero HSBC División Fiduciaria, en su Carácter de Fiduciario en el Fideicomiso Número F/234036 vs. Rafael Alcántara Cedeño y María Guadalupe Aguilar Silva. Vía de Apremio Civil 58. 2 Acdos. en Expedientillo. Núm. Exp. 1030/2016.

HSBC México Sa, Institución de Banca Múltiple, Grupo Financiero HSBC, División Fiduciaria, como Fiduciario Dentro del Fideicomiso F/238864 vs. Ramírez González Yahara Leticia. Especial Hipotecario Civil 1 Acdo. Núm. Exp. 338/2019.

HSBC México, S. A, Institución de Banca Múltiple, Grupo Financiero HSBC División Fiduciaria en su Carácter de Fiduciario del Fideicomiso Irrevocable Número F/258040 vs. Gabriela García Argueta y Jojan Josehp Flores Pérez. Especial Hipotecario Civil 1 Acdo. Núm. Exp. 742/2018.

HSBC México, S.A. Institución de Banca Múltiple, Grupo Financiero HSBC, División Fiduciaria en su Carácter de Fiduciario Eb el Fideicomiso Irrevocable Identificado Con el Número F/253936 vs. Rivera González Gabriela. Especial Hipotecario Civil 1 Acdo. Núm. Exp. 318/2018.

Inmobiliaria Maya Imperial S.A. de C.V. vs. Banco Unión Sa Institución de Banca Múltiple a Través de su Sindicato el Instituto para la Protección Al Ahorro Bancario antes Bch S.N.C. Especial Hipotecario Civil 2 Acdos. Núm. Exp. 382/2024.

Instituto de Seguridad Social para las Fuerzas Armadas Mexicanas vs. Lázaro Vidal Francisco Javier. Especial Hipotecario Civil 75. 1 Acdo. Núm. Exp. 2/2018.

Instituto del Fondo Nacional de la Vivienda para los Trabajadores (Infonavit) vs. Rosa Elena Beltrán Ruíz. Ord. Civil Correo Al Archivo Judicial. 1 Acdo. Núm. Exp. 970/2003 Expedientillo.

Intermediación Inmobiliaria Gutza Sociedad Anónima de Capital Variable vs. Felipe Manuel González Hernández. Especial Hipotecario Civil 49. 1 Acdo. Núm. Exp. 1188/2011 Tomo II.

Inverdinamica S.A. de C.V. vs. Picazo Avilés Fernando. Vía de Apremio Civil 1 Acdo. Núm. Exp. 430/2024.

Inverk Sociedad Anónima Promotora de Inversión de Capital Variable vs. Grupo Ecológico Ferpa S.A. de C.V. Ejecutivo Civil 1 Acdo. Núm. Exp. 382/2013 Tomo III.

Ion Financiera Sapi de C.V. Sofom Er vs. Orozco y Osorio Silvia María del Pilar vs. Alicia Arias Lara (Diversa Acreedora). Especial Hipotecario Civil 1 Acdo. Núm. Exp. 1286/2019.

Lozano Montoya Jesús José vs. Lozano Montoya Guillermo. Ord. Civil 2 Acdos. en Amparo. Núm. Exp. 42/2021 Amparo 280/2024-Viii.

Lugo Bueno Norma Leticia vs. Partida Soto Carlos Gilberto. Exhortos Civil 1 Acdo. en Exhorto. Núm. Exp. 554/2024.

Mancera Aguilar Arnulfo vs. Soluciones Globales en Tecnología Jel Sociedad Anónima de Capital Variable. Ejecutivo Mercantil Audiencia. 1 Acdo. Núm. Exp. 262/2024.

Mayen González José su Sucesión vs. Centeno Vargas Héctor Ignacio. Ord. Civil 51. 1 Acdo. Núm. Exp. 32/2021 Tomo II.

Mendoza Vargas Sofía, su Sucesión vs. Rúben Santamaría Cabello. Ord. Civil 2 Acdos. en Amparo. Núm. Exp. 496/2013 Amparo 501/2024.

Morales Martínez Francisco Antonio vs. Banco Mercantil del Norte Sa Institución de Banca Múltiple Grupo Financiero Banorte. Ord. Mercantil 1 Acdo. Núm. Exp. 568/2024.

Muñiz Lagunes Héctor vs. Uribe Martínez Virginia Elizabeth y Cardif México Seguros de Vida S.A. de C.V. por Conducto de Quien Legalmente Sus Derechos Representante. Exhortos Civil 1 Acdo. en Exhorto. Núm. Exp. 578/2024.

Navarro Cruz Rubén vs. Zúñiga Valencia César y Moreno Villarreal de Zuniga Elvira Virginia. Especial Hipotecario Civil 1 Acdo. Núm. Exp. 1196/2019.

Ogando Herranz Amalia vs. Marcelo Castillo Francisco Javier. Controversias de Arrendamiento Civil 1 Acdo. en Seccion De Ejecución. Núm. Exp. 608/2023 Remitido a la Sala.

Paniagua Luna Guillermo Hiram vs. El Cocodrilo Solitario S de R.L. de Cv, Espinoza Luna Darío Alfredo, Bonilla Pineda Rodrigo Joel, González Barajas Francisco, Rosales García Leonel Andrés, Ibarra García Luis Román, Oseguera Cortez Omar Missael, Bustamante Báez León Felipe y Huerta Heredia Marco Antonio. Ord. Civil 2 Acdos. Núm. Exp. 1022/2019 Tomo III.

Secreto. Ejecutivo Mercantil Exh. a Disposición. 1 Acdo. Núm. Exp. 392/2024.

Secreto. Ejecutivo Mercantil 1 Acdo. Núm. Exp. 576/2024.

Secreto. Ejecutivo Mercantil 1 Acdo. Núm. Exp. 580/2024.

Secreto. Ejecutivo Mercantil 47. 1 Acdo. Núm. Exp. 82/2022.

Unifin Financiera, S.A. Bursatil de C.V., Sociedad Financiera de Objeto Múltiple Entidad No Regulada vs. Desarrollos Inmobiliarios del Noroeste S.A. de C.V. Ord. Mercantil 1 Acdo. Núm. Exp. 854/2018.

Vera Tejeda Ariana Betzabel vs. Vidal Carrera Mirla Edith. Controversias de Arrendamiento Civil 1 Acdo. Núm. Exp. 574/2024.

Zapata Ayala Jorge Arturo vs. Espinos Carmona Emilio y Guerrero Martínez Hilda Angélica. Controversias de Arrendamiento Civil 29. 1 Acdo. Núm. Exp. 62/2024.

SENTENCIA DEFINITIVAS DEL 31 DE MAYO DEL 2024

Toyota Financial Services México S.A. de C.V. vs. Veana Flores María Guadalupe. Ejecutivo Mercantil Sent. Def. 1 Núm. Exp. 784/2022

SENTENCIA INTERLOCUTORIA

Ramírez Ángel González vs. Sealand International Logostics Services Sociedad Anónima de Capital Variable. Ord. Civil Sent. Interl. 1 Núm. Exp. 64/2022

LA SECRETARIA DE ACUERDOS
LIC. NORMA ALEJANDRA MUÑOZ SALGADO

CUADRAGÉSIMO OCTAVO DE LO CIVIL

SECRETARÍA "A"
ACUERDOS DEL 31 DE MAYO DEL 2024

Ahumada Murrieta Jesús Alberto vs. Trejo Vázquez Ana Laura. Ejecutivo Mercantil 1 Acdo. Núm. Exp. 1359/2022.

Banco Mercantil del Norte, S.A. Institución de Banca Múltiple Grupo Financiero Banorte vs. Sosa Reynoso Fernanda y Bucio Rendón Héctor Omar. Especial Hipotecario Civil Inc. de Liquidación de Intereses. 1 Acdo. Núm. Exp. 1107/2022.

Banco Nacional de México Sa Integrante del Grupo Financiero Banamex División Fiduciaria en su Carácter de Fiduciario del Fideicomiso Número 17416-3 vs. Nefc Energy México

SOLO CONSULTA

Leasing S de R.L. de C.V. Controversias de Arrendamiento Civil 173/2024. 1 Acdo. 1 Acdo. en Cuaderno Amparo Dem. Núm. Exp. 875/2023.

BBVA Leasing S.A. de C.V. vs. Transborder de Nogales S.A. de C.V. y Andrade Flores Fernando y Andrade Flores Alejandro y Tranion S.A. de C.V. Vía de Apremio Civil 1 Acdo. Núm. Exp. 1299/2023.

Capgor, S.A. P. I. de C.V. vs. Ingenio Cg, S.A. de C.V. y Cruz García Leonardo. Ejecutivo Mercantil 1 Acdo. Núm. Exp. 2965/2021.

Condominio Paseos de San Isidro vs. Hernández Godínez Verónica. Medios Preparatorios Mercantil Exhorto. 1 Acdo. en Exhorto. Núm. Exp. 465/2024.

De la Cruz Ramírez Vicente vs. Duhart Pérez María de Lourdes. Ejecutivo Mercantil 1 Acdo. Núm. Exp. 187/2020.

Estrada Cruz María de Lourdes vs. González Ortega Norma Elena. Ejecutivo Mercantil 1 Acdo. Núm. Exp. 1107/2023.

Gómez Lira César Arturo y Viveros Vera Karla vs. Axa Seguros S.A. de C.V. Ord. Civil Cierre de Tomo II. 1 Acdo. Núm. Exp. 1245/2023 Tomo II.

Gómez Lira César Arturo y Viveros Vera Karla vs. Axa Seguros S.A. de C.V. Ord. Civil Apertura de Tomo III. 1 Acdo. Núm. Exp. 1245/2023 Tomo III.

Gómez Mejía Alfredo vs. Ramírez González Luis Gustavo. Ejecutivo Mercantil Exhorto. 1 Acdo. en Exhorto. Núm. Exp. 549/2024.

Grupo Sanborns S.A. de C.V. vs. Martínez Espinosa Mario Gustavo. Ejecutivo Cuantía Menor Mercantil 1 Acdo. Núm. Exp. 2271/2021.

Guerrero Orozco Marlene vs. Banco Santander México, S.A. Institución de Banca Múltiple Grupo Financiero Santander México y Santander Consumo S.A. de C.V. Sofom E. R. Grupo Financiero Santander México. Ejecutivo Cuantía Menor Mercantil 380/2024. 1 Acdo. en Cuaderno Amparo Dem. Núm. Exp. 2237/2021 380/2024.

Hernández Estrada Leticia vs. Bobadilla Caballero Julio y Bobadilla Caballero Andrés y de la O. Hernández Silvia Guadalupe. Controversias de Arrendamiento Civil 1 Acdo. Núm. Exp. 133/2023.

Hernández Muñoz Rebeca vs. Salomo Hernández Marco Polo. Juris. Voluntaria Civil 1 Acdo. Núm. Exp. 547/2024.

Instituto de Seguridad Social para las Fuerzas Armadas Mexicanas vs. Torales Rosas José Santos. Especial Hipotecario Civil 1 Acdo. Núm. Exp. 391/2023.

Instituto del Fondo Nacional de la Vivienda para los Trabajadores Infonavit vs. González Guadarrama Lizbeth Gabriela. Especial Hipotecario Civil 1 Acdo. Núm. Exp. 755/2023.

Instituto del Fondo Nacional de la Vivienda para los Trabajadores vs. Tejedor Cortés José Antonio. Especial Hipotecario Civil Desechado. 1 Acdo. Núm. Exp. 539/2024.

Martínez Prado Catalina vs. Ramírez Trejo Arturo y Mexicana de Construcciones Sociedad Anónima y Director del Registro Público de la Propiedad y del Comercio de la Ciudad de México. Ord. Civil 1 Acdo. Núm. Exp. 1265/2023.

Motos Toro México, S.A. de C.V. vs. Javier Martínez González, Raquel González Mendoza y Jesús Odilón Martínez Martínez. Ejecutivo Cuantía Menor Mercantil Puesta a Disposición. 1 Acdo. Núm. Exp. 637/2021.

Pérez Aguilar Benigna vs. Qualitas Compañía de Seguros S.A. de C.V. Ord. Civil 1 Acdo. Núm. Exp. 205/2024.

Préstamos Felices en 15 Minutos S.A. de C.V. Sofom Enr vs. Tomás Armando Villafuerte Díaz. Ejecutivo Cuantía Menor Mercantil Puesta a Disposición. 1 Acdo. Núm. Exp. 1899/2021.

Promecade, S.A. P. I. de C.V. Sofom, E. N. R vs. Toka Internacional, S. P. I. de C.V. Ejecutivo Mercantil 3 Acdos. Núm. Exp. 157/2023 Tomo II.

Reyes García Alfonso Tomás vs. Erives Sáenz José y Trejo Romero Jesús Omar. Ord. Civil 1 Acdo. Núm. Exp. 565/2022.

Secreto. Controversias de Arrendamiento Civil Puesta a Disposición. 2 Acdos. Núm. Exp. 121/2024.

Secreto. Ejecutivo Mercantil 1 Acdo. Núm. Exp. 171/2024.

Secreto. Ejecutivo Mercantil 1 Acdo. Núm. Exp. 575/2024.

Secreto. Ejecutivo Mercantil 1 Acdo. Núm. Exp. 577/2024.

Secreto. Ejecutivo Mercantil 1 Acdo. Núm. Exp. 579/2024.

Secreto. Ejecutivo Mercantil 1 Acdo. Núm. Exp. 581/2024.

Secreto. Ejecutivo Mercantil Expedientillo. 1 Acdo. Núm. Exp. 2811/2019.

Secreto. Ejecutivo Mercantil Expedientillo. 1 Acdo. Núm. Exp. 4899/2019.

Secreto. Ejecutivo Mercantil Puesta a Disposición. 1 Acdo. Núm. Exp. 561/2024.

Secreto. Especial Hipotecario Civil Puesta a Disposición. 1 Acdo. Núm. Exp. 163/2023.

Serrano Valdez Blanca Olivia vs. Castañeda Pacheco Víctor Adrián vs. Wade Coss Jorge Alberto. Controversias de Arrendamiento Civil 1 Acdo. Núm. Exp. 305/2022.

Servín Castellano Sergio y Escobedo López Luisa vs. Grupo Mexicano de Seguros S.A. de C.V. Ord. Civil 1 Acdo. Núm. Exp. 985/2023.

Sociedad Oaxaqueña de Patologia Clínica A.C. vs. Congresos Incentivos y Convenciones Mundiales S.A. de C.V. Quien También Utiliza el Nombre Comercial de Grupo Destinos. Juris. Voluntaria Civil 2 Acdos. Núm. Exp. 379/2024.

Soluciones Cocrea, S.A. P. I. de C.V. S. O. F. O. M. E. N. R vs. Lorena Guadalupe Santa Anna Luna. Ejecutivo Cuantía Menor Mercantil 1 Acdo. Núm. Exp. 3219/2020.

Toyota Financial Services México, S.A. de C.V. vs. Fuentes Romero Alfredo. Ejecutivo Cuantía Menor Mercantil 1 Acdo. Núm. Exp. 2711/2020.

MAL PUBLICADOS

Dc Capital Advisor Sociedad Anónima Promotora de Inversión de Capital Variable vs. Construcciones Porteñas S.A. de C.V. y Nah Hernández Omar Alfredo. Ejecutivo Mercantil mal Publicado. 1 Acdo. Núm. Exp. 1073/2023.

Delgado García Evelin vs. Hernández Téllez Elisa y Grupo Nacional Provincial Sab. Ord. Civil 1 Acdo. Núm. Exp. 573/2024.

Ramírez Sandoval Wenceslao Humberto vs. Ramírez González Esperanza Montserrat y González Cruz Gema Arcelia. Juris. Voluntaria Civil 1 Acdo. Núm. Exp. 515/2024.

AUDIENCIA

Morales Badillo Rita vs. Cardoso Suárez Jeannette. Aud. Med. Prep. Ord. Civil. 1 Audiencia. Núm. Exp. 203/2024.

SENTENCIA INTERLOCUTORIA

Impulso Económico Crea, S.A. P. I. de C.V. Sofom, E. N. R vs. Tenorio Castellanos Manuel Aarón. Ejecutivo Mercantil Sent. Interl. 1 Núm. Exp. 1237/2022

LA SECRETARIA DE ACUERDOS
LIC. SONIA IVONNE MIRANDA MORALES

SECRETARÍA "B"
ACUERDOS DEL 31 DE MAYO DEL 2024

Ángeles Hernández Flora y Ángeles Hernández Marina vs. Ángeles Hernández Felipe. Ord. Civil Exhorto. 1 Acdo. en Exhorto. Núm. Exp. 558/2024.

Arroyo Cajiga José Manuel vs. Sociedad Hipotecaria Federal, S.N.C. Institución de Desarrollo y Exitus Credit, Sapi de Cv, Sofom, Enr. Especial Hipotecario Civil 1 Acdo. Núm. Exp. 1312/2023.

Autofinanciamiento Automotriz, S.A. de C.V. vs. Ledesma Negrete Gema Jessika y Negrete González Martha. Ejecutivo Mercantil 1 Acdo. en Cuaderno Amparo Dem. Núm. Exp. 612/2016.

Autofinanciamiento Automotriz, S.A. de C.V. vs. Ledesma Negrete Gema Jessika y Negrete González Martha. Ejecutivo Mercantil 1 Acdo. Núm. Exp. 612/2016 Tomoii.

Autofinanciamiento México S.A. de C.V. vs. María Guadalupe Damián Rendón, José Socorro Acosta Ventura y Otro. Ejecutivo Mercantil 1 Acdo. Núm. Exp. 1344/2020.

Banco Mercantil del Norte, S.A. Institución de Banca Múltiple, Grupo Financiero Banorte vs. Sucomex Internacional, S.A. de C.V. y Otros. Ejecutivo Mercantil 1 Acdo. en Expedientillo. Núm. Exp. 616/2017 Bis. 1.

Banco Regional, S.A. Institución de Banca Múltiple Banregio Grupo Financiero y antes Banco Regional de Monterrey Sociedad Anónima Institución de Banca Múltiple Banregio Grupo Financiero vs. Pérez Salazar Rodríguez Miramón Manuel José Gerardo. Providencias Precautorias Civil 1 Acdo. en Cuaderno Amparo Dem. Núm. Exp. 250/2022 antes 1393/2023-III Ahora 427/2024-I.

Banco del Bajío, S.A. Institución de Banca Múltiple vs. Castañeda Chávez Abel y Aranda Venega María Oralia. Ejecutivo Mercantil 1 Acdo. Núm. Exp. 1876/2014 Tomo II.

BBVA México Sociedad Anónima Institución de Banca Múltiple Grupo Financiero BBVA México vs. Camargo Medina María del Pilar. Especial Hipotecario Civil 1 Acdo. Núm. Exp. 186/2023.

SOLO CONSULTA
SOLO CONSULTA
SOLO CONSULTA

BBVA México, Sociedad Anónima, Institución de Banca Múltiple, Grupo Financiero BBVA México vs. González Núñez Claudia Lucía. Ejecutivo Mercantil 1 Acdo. Núm. Exp. 3682/2021.
Bnp Paribas Personal Finance, S.A. de C.V. Sociedad Financiera de Objeto Múltiple, Entidad Regulada vs. Gamez Contreras Gabriel Alejandro. Ejecutivo Mercantil 1 Acdo. Núm. Exp. 3638/2021.
Bnp Paribas Personal Finance, S.A. de C.V. Sociedad Financiera de Objeto Múltiple, Entidad Regulada vs. Gutiérrez Sánchez Melissa Ivette. Ejecutivo Mercantil 1 Acdo. Núm. Exp. 3620/2021.
Bnp Paribas Personal Finance, S.A. de C.V. Sofpom, Entidad Regulada vs. Dena Soto Alicia. Ejecutivo Mercantil 1 Acdo. Núm. Exp. 3634/2021.
Broughton Adalid Vanessa Esther Elizabeth y por su Propio Derecho y en Ejercicio de la Patria Potest. de Sus Menores Hijos José Carlos Kocheffe y Vanessa Violeta Ambos de Apellidos Álvarez Broughton vs. Sarmiento Fernández Sucesión a Bienes de Benito y Álvarez del Real José Carlos y Álvarez del Real Gonzalo y Licenciado Juan José Aguilera Zubirán Notario Público Número 66 del Estado de México. Ord. Civil 1 Acdo. Núm. Exp. 122/2024.
Cedillo Velázquez María del Carmen vs. Hernández Calderón Héctor. Controversias de Arrendamiento Civil 1 Acdo. Núm. Exp. 1266/2023.
Cesionaria de Sistema de Crédito Automotriz, S.A. de C.V. Elizama Muñoz Teodora vs. Molina Castillo Juan Jorge y Otros. Ejecutivo Mercantil 2 Acdos. en Cuaderno Amparo Act. Núm. Exp. 4578/2019 420/2024.
Cetelem, S., A. de C.V. Sociedad Financiera de Objeto Múltiple, Entidad Regulada vs. Martínez Fuentes Miriam Guadalupe. Ejecutivo Mercantil 1 Acdo. Núm. Exp. 3636/2021.
Ferreira Águila Raúl de Jesús vs. Serrano y Perea María del Carmen. Ord. Civil 1 Acdo. Núm. Exp. 804/2022.
Gatica López Jesús Ricardo vs. Grupo Mexicano de Seguros, S.A. de C.V. Ord. Civil 1 Acdo. en Cuaderno Amparo Dem. Núm. Exp. 628/2023.
Gm Financial de México, S.A. de C.V. vs. Centeno Coyoc Reyna del Carmen. Ejecutivo Mercantil 1 Acdo. Núm. Exp. 3722/2021.
Gm Financial de México, S.A. de C.V. vs. Montiel Sánchez Ignacio. Ejecutivo Mercantil 1 Acdo. Núm. Exp. 3698/2021.
Gm Financial de México, S.A. de C.V. vs. García Velasco Marco Polo. Ejecutivo Mercantil 1 Acdo. Núm. Exp. 3720/2021.
Gm Financial de México, S.A. de C.V. vs. Montes Mendes Alex. Ejecutivo Mercantil 1 Acdo. Núm. Exp. 3684/2021.
Hernández Jhoaan Alfonso Ramos y Vázquez Crishlandy Lilián Hernández vs. Grupo Mexicano de Seguros, S.A. de C.V. Ord. Civil 1 Acdo. Núm. Exp. 484/2023 Tomo II.
Herrera García José René vs. González Sánchez Gabriel. Juris. Voluntaria Civil 1 Acdo. Núm. Exp. 332/2024.
Instituto de Seguridad y Servicios Sociales de Los Trabajadores del Estado a Través de su Fondo de la Vivienda Fovissste vs. Rodríguez García Marco Alberto. Especial Hipotecario Civil 1 Acdo. Núm. Exp. 900/2023.
Luna José Heliodoro su Suc. Rivera y Montiel Reyes su Sucesión Ana María vs. Olea Piña María Gabriela. Ord. Civil 1 Acdo. Núm. Exp. 24/2022.
Melchor Sánchez Francisco vs. Rojas Hernández Sergio y Vázquez García Lilia. Ejecutivo Mercantil Exhorto. 1 Acdo. en Exhorto. Núm. Exp. 538/2024.
Meléndez Pérez Ana Susy vs. Sociedad Limitada de Los Activos de Gramercy S. de R. L. de C.V. Ord. Civil Exhorto. 1 Acdo. en Exhorto. Núm. Exp. 514/2024.
Méndez Cerqueda María Guadalupe Abigail vs. Jaime Merino García. Ejecutivo Mercantil 1 Acdo. Núm. Exp. 266/2009.
Montiel Zamora Maribel vs. Adelaida Lara Domínguez. Ejecutivo Mercantil 1 Acdo. Núm. Exp. 90/2018.
Nr Finance México, S.A. de C.V. Sociedad Financiera de Objeto Múltiple, Entidad Regulada vs. Rodríguez Victoriano Irma. Ejecutivo Mercantil 1 Acdo. Núm. Exp. 3688/2021.
Osnaya Palomares Gerardo vs. Barrientos Calderón María Luisa. Ord. Civil Acuerdo. 1 Acdo. Núm. Exp. 570/2024.
Piombo, S.A. vs. Fernández Moyeda Comercial, S.A. de C.V. y Fernández y Campos José Ángel y También Conocido como José Ángel Fernández Campos. Controversias de Arrendamiento Civil 1 Acdo. Núm. Exp. 676/2023.
Préstamos Felices en 15 Minutos S.A. de C.V. Sofom Enr vs. Castillo Núñez Roberto. Ejecutivo Mercantil 1 Acdo. Núm. Exp. 18/2024.
Préstamos Felices en 15 Minutos S.A. de C.V. Sofom Enr vs. Vieytez Acevedo Erwin Isaac. Ejecutivo Mercantil 2 Acdos. Núm. Exp. 34/2024.
Pujol Canales Gabriel y Pujol Canales Katia María vs. Frigorificos Canbelt S.A. de C.V. y Canales Moore Ana Cristina y Canales Moore Consuelo y Pujol Canales María Mercedes. Ord. Mercantil 1 Acdo. Núm. Exp. 324/2024.
Ramírez Ángeles Francisco vs. Ortiz Ramírez Eva. Ejecutivo Mercantil 1 Acdo. Núm. Exp. 3022/2019.
Ramírez Bastida Rubén vs. Ramírez Bastida Roxana. Ord. Civil 1 Acdo. Núm. Exp. 836/2023.
Romano Escaba Jacobo vs. Fernández Valencia Luis Carlos y Fernández Guerra Sofía. Controversias de Arrendamiento Civil 1 Acdo. Núm. Exp. 728/2023.
Romo de la Peña Luz Gabriela y Otra vs. Promedi Sociedad Nonima de Capital Variable. Exhortos Civil Exhorto. 1 Acdo. en Exhorto. Núm. Exp. 436/2024.
Ruíz de Chávez Martínez Arturo vs. Miguel González Regueiro y Otro. Ejecutivo Mercantil 1 Acdo. Núm. Exp. 4382/2019.
Saavedra Rojas María Guadalupe vs. Grupo Mexicano de Seguros S.A. de C.V. Ord. Civil 1 Acdo. Núm. Exp. 1204/2023.
Sandoval Ruíz Margarita del Carmen vs. Ruíz y Celis Gloria Hortensia su Sucesión y También Conocida como Ruíz Celis Gloria Hortensia su Sucesión. Ord. Civil 1 Acdo. Núm. Exp. 474/2023.
Secreto. Ejecutivo Mercantil 1 Acdo. Núm. Exp. 1338/2019.
Secreto. Ejecutivo Mercantil 1 Acdo. Núm. Exp. 192/2022.
Secreto. Ejecutivo Mercantil Puesta a Disposición. 1 Acdo. Núm. Exp. 210/2024.
Secreto. Ejecutivo Mercantil 1 Acdo. Núm. Exp. 402/2023.
Secreto. Ejecutivo Mercantil Exhorto. 1 Acdo. en Exhorto. Núm. Exp. 576/2024.
Secreto. Ejecutivo Mercantil Acuerdo. 1 Acdo. Núm. Exp. 580/2024.
Secreto. Ejecutivo Mercantil 1 Acdo. Núm. Exp. 858/2023.
Suárez Córdoba Verónica vs. Cabrera López Humberto Martín. Controversias de Arrendamiento Civil 1 Acdo. Núm. Exp. 190/2024.
Toyota Financial Services México S.A. de C.V. vs. Promotora Administradora y Distribuidora Juped S.A. de C.V. y Juan Orozco Hernández. Ejecutivo Mercantil Expedientillo. 1 Acdo. Núm. Exp. 2036/2020.
Valencia Medina Catalina vs. Pérez Sánchez Marlene. Ejecutivo Mercantil 1 Acdo. Núm. Exp. 3358/2019.
Vázquez Yopihua Pacomia Luminosa vs. Grupo Mexicano de Seguros S.A. de C.V. Ord. Civil Tomo I. 1 Acdo. Núm. Exp. 1022/2023.
Vázquez Yopihua Pacomia Luminosa vs. Grupo Mexicano de Seguros S.A. de C.V. Ord. Civil 3 Acdos. Núm. Exp. 1022/2023 Tomo II.
MAL PUBLICADOS
Buchan Vite Ángela Esperanza vs. Cruz Rosas Aidée. Ejecutivo Mercantil Exhorto. 1 Acdo. Núm. Exp. 528/2023.
NO PUBLICADOS
Jiménez Sánchez Pablo Antonio vs. Banco Mercantil del Norte Sa Institución de Banca Múltiple Grupo Financiero Banorte. Ord. Mercantil Acdo. no Publ. de su Fecha. 1 Acdo. Núm. Exp. 568/2024.
Operadora Falcón Sapi de C.V. Sofom Enr vs. Nanti Systems S.A. de C.V. y Garduza Rodríguez Maribel. Ejecutivo Mercantil 2 Acdos. en Cuaderno Amparo Dem. Núm. Exp. 1230/2023.
Secreto. Providencias Precautorias Mercantil 1 Acdo. en Incidente. Núm. Exp. 1230/2023 de Providencias Precautorias.
SENTENCIA INTERLOCUTORIA
Guzmán Reyes Agustín y Reyes de la Cruz Anastacia vs. García González Karina y Otro. Pago de Daños Culposos Causados por Motivos del Transito de Vehículo Paz Civil Sent. Interl. 1 Núm. Exp. 2988/2019

EL SECRETARIO DE ACUERDOS
LIC. JORGE UBALDO VALDIN

CUADRAGÉSIMO NOVENO DE LO CIVIL

SECRETARÍA "A"
ACUERDOS DEL 31 DE MAYO DEL 2024

Aeropuerto de Tampico S.A. de C.V. vs. Abc Aerolineas S.A. de C.V. Controversias de Arrendamiento Civil Acuerdo. 1 Acdo. Núm. Exp. 649/2021.

SOLO CONSULTA
SOLO CONSULTA
SOLO CONSULTA

Aeternam, S.A. P. I. de C.V. vs. Martínez Alegría Román. Providencias Precautorias Civil Acuerdo. 1 Acdo. Núm. Exp. 421/2024.

Agro González Sociedad de Producción Rural y Responsabilidad Limitada. Ord. Civil Acuerdo. 1 Acdo. en Amparo. Núm. Exp. 1999/2023 Amparo Número 1999/2023 Promov. por Agro González Sociedad de Producción Rural Responsabilidad.

Aguilera Romero Daniel Antonio vs. Michel Atilano Jorge. Controversias de Arrendamiento Civil Acuerdo. 1 Acdo. Núm. Exp. 37/2019.

Alatorre Hernández Agustín y Fanny Obregón Mondragón vs. Propiedad en Condominio S.A. y el C. Director del Registro Público de la Propiedad y de Comercio del Distrito Federal hoy Ciudad de México. Ord. Civil 1 Acdo. Núm. Exp. 1139/2018.

Amextra Sofinco S.A. de C.V. S. F. C vs. Hernández Ocana Francisco y Cruz Solís Estela. Ejecutivo Mercantil Acuerdo. 1 Acdo. Núm. Exp. 983/2023.

Auto Amecah S.A. de C.V. vs. Carreón Mundo Marcelo. Ejecutivo Mercantil Acuerdo. 1 Acdo. Núm. Exp. 229/2023.

Autofinanciamiento México S.A. de C.V. vs. Espinosa Almazán Joshua y Almazán Granada María Emma. Ejecutivo Mercantil Acuerdo. 1 Acdo. Núm. Exp. 845/2023.

Banco del Bajío S.A. Institución de Banca Múltiple vs. Elise Servando Matías Galindo. Especial Hipotecario Civil Acuerdo. 1 Acdo. Núm. Exp. 283/2019.

Banco Mercantil del Norte S.A. Institución de Banca Múltiple Grupo Financiero Banorte vs. Mario Eduardo Ábrego Rodríguez. Especial Hipotecario Civil Acuerdo. 1 Acdo. en Amparo. Núm. Exp. 381/2004 Amparo Número 2046/2022-11-a Promov. por Mario Eduardo Ábrego Rodríguez.

Banco Mercantil del Norte S.A. Institución de Banca Múltiple Grupo Financiero Banorte vs. Mario Eduardo Ábrego Rodríguez. Especial Hipotecario Civil 1 Acdo. Núm. Exp. 381/2004 Principal Tomo II.

Banco Mercantil del Norte Sa Institución de Banca Múltiple Grupo Financiero Banorte vs. León Gómez Julio Juan Carlos. Especial Hipotecario Civil Acuerdo. 1 Acdo. Núm. Exp. 85/2024.

Banco Mercantil del Norte, S.A. Institución de Banca Múltiple, Grupo Financiero Banorte vs. Auto Colissión Center Jada, S.A. de C.V. Eva Magdalena Cupul Canto y Bertha del Carmen Canto Sosa. Providencias Precautorias Civil Acuerdo. 1 Acdo. Núm. Exp. 1371/2018.

Banco Santander México S.A. Institución de Banca Múltiple, Grupo Financiero Santander México vs. Antonovich Segura Juan Carlos. Especial Hipotecario Civil 1 Acdo. Núm. Exp. 527/2024.

Banco Santander México Sa Institución de Banca Múltiple Grupo Financiero Santander vs. Adrenalina Sports S.A. de C.V. y Flores Olmos Armando Rafael. Ejecutivo Mercantil Acuerdo. 1 Acdo. Núm. Exp. 17/2023.

Banco Santander México Sociedad Anoni, Ma Institución de Banca Múltiple, Grupo Financiero Santander México vs. Grysam S.A. de C.V., Jorge Félix Aizcorbe, José Ignacio Fernández Rionda y Guadalupe Soledad Frías. Ejecutivo Mercantil Acuerdo. 1 Acdo. Núm. Exp. 1055/2019.

Banco Santander México Sociedad Anónima Institución de Banca Múltiple, Grupo Financiero Santander México vs. Diseño Artisitico y Ensamble S.A. de C.V., Yudelevich Ellstein Jaime, Ellstein Japchick Elisa. Providencias Precautorias Civil 1 Acdo. Núm. Exp. 663/2020 Tomo II.

Banco Santander México, S.A. Institución de Banca Múltiple Grupo Financiero Santander México vs. Moda en Trajes, S.A. de C.V. y Sacal Fallena Marcos. Ejecutivo Mercantil Acuerdo. 1 Acdo. Núm. Exp. 621/2023.

Banco Santander México, Sociedad Anónima Institución de Banca Múltiple, Grupo Financiero Santander México vs. Sulem Tapia Mendoza y Cristian Raúl Rodríguez Romero. Especial Hipotecario Civil Acuerdo. 1 Acdo. Núm. Exp. 223/2019 Tomo II.

BBVA México Sociedad Anónima Institución de Banca Múltiple Grupo Financiero BBVA México antes BBVA Bancomer Sa Institución de Banca Múltiple Grupo Financiero BBVA Bancomer vs. Alonso Sánchez Alberto. Especial Hipotecario Civil Acuerdo. 1 Acdo. Núm. Exp. 945/2021.

Cervantes Sánchez Carolina vs. Cervantes Aguilar David y Otros. Ord. Civ. Acuerdo. 3 Acdos. Núm. Exp. 49/2000.

Ci Banco S.A. Institución de Banca Múltiple antes The Bank Of New York Mellon S.A. Institución de Banca Múltiple Actuando en su Carácter de Fiduciaria en el Fideicomiso F/00102 vs. Carlos Andrés Jiménez Martínez. Especial Hipotecario Civil 1 Acdo. Núm. Exp. 1733/2012.

Ci Banco S.A. Institución de Banca Múltiple, antes The Bank Of New York Mellon S.A. Institución de Banca Múltiple, Actuando en su Carácter de Fiduciaria en el Fideicomiso F/00102 vs. Enrique Castrejón García y Marisela Meza González. Especial Hipotecario Civil Acuerdo. 1 Acdo. Núm. Exp. 155/2014 Tomo II.

Cibanco S.A. Institución de Banca Múltiple vs. Organización de Seguridad Privada, Seguridad Electrónica S.A. de C.V. y Fernando Zarco Contreras. Ejecutivo Mercantil Acuerdo. 1 Acdo. Núm. Exp. 809/2016 Tomo II.

Cohen Alberto y Otros Adissi vs. Moreno González Gabriela. Ord. Civil Acuerdo. 1 Acdo. Núm. Exp. 615/2022.

Decarome, Sociedad Anónima Promotora de Inversión de Capital Variable vs. Manuel Felipe de la Loza Gasca. Especial Hipotecario Civil Acuerdo. 1 Acdo. Núm. Exp. 1149/2019 Tomo II.

Desarrolladora Metropolitana, S.A. de C.V. vs. Some Task Servicios Integrales, S. de R. L. de C.V. y Reina Meneses Octavio. Ord. Civil Acuerdo. 1 Acdo. Núm. Exp. 505/2021.

Financiera Fortaleza S.A. de C.V. Sofom Enr vs. Lara Rodríguez Irma. Ejecutivo Mercantil Acuerdo. 1 Acdo. Núm. Exp. 781/2023.

Gallo Gutiérrez José Refugio vs. Lefrano de Villa Esperanza. Ord. Civil Acuerdo. 1 Acdo. Núm. Exp. 259/2024.

García del Río Baldomero vs. Gudiño Díaz Alejandra y Rojas León María Elvia Luciana. Controversias de Arrendamiento Civil Acuerdo. 1 Acdo. Núm. Exp. 405/2024.

HSBC México S.A. Institución D Ebanca Múltiple, Grupo Financiero HSBC División Fiduciaria en su Carácter de Fiduciario en el Fideicomiso Número F/234036 vs. Rosa Imelda Hernández Medina. Especial Hipotecario Civil Acuerdo. 1 Acdo. Núm. Exp. 513/2018.

HSBC México, S.A. Institución de Banca Múltiple, Grupo Financiero HSBC vs. Dulces Anahuac, S.A. de C.V., y Josefina Haces Menéndez. Ejecutivo Mercantil Acuerdo. 1 Acdo. Núm. Exp. 555/2004 Tomo Vii.

HSBC México, S.A., Institución de Banca Múltiple, Grupo Financiero HSBC, División Fiduciaria, en su Carácter de Fiduciario del Fideicomiso Irrevocable 253936 vs. Cortez Díaz Abel y Jerónimo Espinosa Magdalena. Especial Hipotecario Civil Acuerdo. 1 Acdo. Núm. Exp. 719/2021.

Instituto de Seguridad y Servicios Sociales de Los Trabajadores del Estado a Través de su Fondo de la Vivienda (Fovissste) vs. Valdez Rodríguez María Juana. Especial Hipotecario Civil Acuerdo. 1 Acdo. en Expedientillo. Núm. Exp. 507/2018.

Instituto del Fondo Nacional de la Vivienda para los Trabajadores (Infonavit) vs. Preciado Mejía Marco Antonio. Especial Hipotecario Civil Acuerdo. 1 Acdo. en Expedientillo. Núm. Exp. 637/2017.

Javier Villanueva López como Cesionario vs. Martínez Bacasegua Miguel Ángel y Álvarez Félix de Martínez María Ynés. Especial Hipotecario Civil Acuerdo. 1 Acdo. Núm. Exp. 1421/2008.

La Fama Motañesa Fabrica de Hilados y Tejidos de Algodón Sa vs. Ayya Oficinas 4277 S.A. de C.V. Ord. Civil 4 Acdos. Núm. Exp. 279/2021 Tomo II.

Laguna Ortega Jéssica Raquel vs. Recuperación Maison Maya S.A. de C.V. y Valdovinos Manríquez Ubaldo y Ayuzo González Marco Vinicio. Juris. Voluntaria Civil 1 Acdo. Núm. Exp. 551/2024.

Lusitano Fg S.A. P. I. de C.V. Sociedad Financiera de Objeto Múltiple, E. N. R vs. Fernando Correa Willes. Especial Hipotecario Civil Acuerdo. 1 Acdo. Núm. Exp. 817/2018 Tomo II.

M. A. G. T. Ord. Civil Acuerdo. 2 Acdos. en Amparo. Núm. Exp. 2079/2023 Amparo 2079/2023 -IV Promov. por M-A. G. T.

Manjarrez Román Angelina vs. Montoya Orduña Paulo César. Ord. Civil Acuerdo. 1 Acdo. en Expedientillo. Núm. Exp. 1131/2022.

Martínez Ordóñez Tania vs. Rosette Domínguez Martha Angélica y Miranda Jonathan Felipe Antonio y Saldaña Márquez Christian Francisco. Ejecutivo Mercantil Acuerdo. 1 Acdo. Núm. Exp. 13/2024.

Martínez Paz Arturo vs. Zárate Domínguez María Enriqueta. Ejecutivo Mercantil Acuerdo. 1 Acdo. Núm. Exp. 877/2022.

Miramón Chávez José Teófilo vs. Olmedo Castillo Alma Delia. Ord. Civil Acuerdo. 1 Acdo. en Expedientillo. Núm. Exp. 575/2022.

Montoya Melesio Rosa vs. Lozada Amador María Margarita. Controversias de Arrendamiento Civil Acuerdo. 1 Acdo. Núm. Exp. 431/2023.

Nr Finance México S.A. de C.V. Sociedad Financiera de Objeto Múltiple Entidad Regulada vs. Hernández Carmona Ricardo. Ejecutivo Mercantil Acuerdo. 1 Acdo. Núm. Exp. 703/2022.

SOLO CONSULTA
SOLO CONSULTA
SOLO CONSULTA

Nr Finance México, S.A. de C.V. vs. González Gallardo Beatriz Eugenia. Ejecutivo Mercantil Acuerdo. 1 Acdo. en Expedientillo. Núm. Exp. 781/2022.

Owo Home Businee Sociedad Anónima, Promotora de Inversión de Capital Variable Sociedad Financiera de Objeto Múltiple, Sociedad No Regulada vs. Luis Arturo Rebolledo Aparicio. Ord. Civil Acuerdo. 1 Acdo. Núm. Exp. 615/2018 Tomo II.

Padilla Camacho Margarito vs. Isidro Rodríguez Regino. Ejecutivo Mercantil Acuerdo. 1 Acdo. Núm. Exp. 793/2017.

Palacios Gómez Serafín y También Conocido como Serafín Palacio Gómez vs. Gurvich de Cohen Shulamis y También Conocida Con Los Nombres de Shulamis Gurvich Peretzman Sulamita Grynich y Peretzaman Sulamita Guvich Peretzman Shulamis Gurvich Peretzman de Cohen. Ord. Civil Acuerdo. 1 Acdo. Núm. Exp. 247/2023.

Prestaciones Finmart S.A. P. I. de C.V. Sofom E. N. R vs. Lira Banuelos Jenny Fabiola. Providencias Precautorias Civil Acuerdo. 1 Acdo. Núm. Exp. 369/2024.

Rabago Padilla Martha Micaela vs. Franco Martínez Lucía y Castelán Franco Luz Belén. Exhortos Civil Exhorto. 2 Acdos. en Exhorto. Núm. Exp. 519/2024.

Reyes Apastillar Saúl vs. Castillo Arámbula Yesenia. Ord. Civil Acuerdo. 1 Acdo. Núm. Exp. 1065/2023.

Scotiabank Inverlat Sa Institución de Banca Múltiple Grupo Financiero Scotiabank Inverlat vs. Rodríguez Sobreyra Ruth. Especial Hipotecario Civil Acuerdo. 1 Acdo. en Amparo. Núm. Exp. 127/2021 Amparo Número 1427/2023-1 Promov. por Ruth Rodríguez Sobreyra.

Secreto. Ejecutivo Mercantil 1 Acdo. Núm. Exp. 581/2024.

Secreto. Ejecutivo Mercantil Exhiba Doc. 1 Acdo. Núm. Exp. 579/2024.

Spi Spazio Inmobiliario S.A. de C.V. vs. Aseguradora Insurgentes S.A. de C.V. Grupo Financiero Aserta. Especial de Fianzas Mercantil Acuerdo. 1 Acdo. Núm. Exp. 1211/2023.

Toyota Financial Services México S.A. de C.V. vs. Casa Moscada S de R.L. de C.V. y Loya Marín Javier Ernesto. Ejecutivo Mercantil 1 Acdo. Núm. Exp. 199/2024.

SENTENCIA INTERLOCUTORIA

Sociedad Hipotecaria Federal Sociedad Nacional de Crédito Institución de Banca de Desarrollo en su Carácter de Fiduciario Sustituta del Fondo de Operación y Financiamiento Bancaria a la Vivienda vs. Rosa Laura Granados Rioja. Esp. Hip. Sent. Interl. 1 Núm. Exp. 961/2011

EL CONCILIADOR POR MINISTERIO LEY
LIC. OMAR MARTÍNEZ DENOVA

SECRETARÍA "B"
ACUERDOS DEL 31 DE MAYO DEL 2024

Administradora Fome 2 Sociedad de Responsabilidad Limitada de Capital Variable vs. Ávila Martínez y Otra Arturo. Especial Hipotecario Civil 1 Acdo. Núm. Exp. 820/2022.

Almacenadora Logística Empresarial Sa Organización Auxiliar del Crédito vs. Marcelo Loya Ornelas Spr de Rl. Ejecutivo Mercantil 1 Acdo. en Expedientillo. Núm. Exp. 902/2023 Expedientillo.

Altaltium Real State Solutions S.A. de C.V. y Vargas Álvarez Armando Enrique vs. Arce Berber Carlos y Medina Machado María Concepción Juris. Voluntaria Civil 1 Acdo. Núm. Exp. 420/2024.

Arrendadora y Factor Banorte, Sociedad Anónima de Capital Variable, Sociedad Financiera de Objeto Múltiple, Entidad Regulada, Grupo Financiero Banorte vs. Enrique Flores Palacios y Josefina Gutiérrez Alvarado de Flores. Especial Hipotecario Civil 1 Acdo. Núm. Exp. 1288/1996 Tomo III.

Banco Mercantil del Norte, Sociedad Anónima, Institución de Banca Múltiple, Grupo Financiero Banorte vs. Ruíz Reséndiz Héctor Manuel. Ejecutivo Mercantil 1 Acdo. Núm. Exp. 1234/2023.

Banco Nacional de Comercio Exterior S.N.C. Institución de Banca de Desarrollo vs. Industria de Motores Eléctricos S.A. de C.V. Especial Hipotecario Civil 1 Acdo. en Expedientillo. Núm. Exp. 942/2021 Expedientillo.

Banco Santander (México) S.A. Institución de Banca Múltiple, Grupo Financiero Santander México vs. Fernández Educación S.A. de C.V. y Grupo Qumma S.A. B. de C.V., Inmobiliaria Juan Cromberger S.A. de C.V., Luis Gerardo Fernández Pérez, Luis Ramón Fernández Pérez, Luis Miguel Fernández Pérez, Luis Benjamín Fernández Pérez, Lyuis Vicente Fernández Pérez, y Héctor Raymundo Gallo Fernández. Ejecutivo Mercantil 1 Acdo. en Amparo. Núm. Exp. 668/2018 Amparo 594/2021 Promov. por Banco Santander.

Banco Santander (México) S.A. Institución de Banca Múltiple, Grupo Financiero Santander México vs. Fernández Educación S.A. de C.V. y Grupo Qumma S.A. B. de C.V., Inmobiliaria Juan Cromberger S.A. de C.V., Luis Gerardo Fernández Pérez, Luis Ramón Fernández Pérez, Luis Miguel Fernández Pérez, Luis Benjamín Fernández Pérez, Lyuis Vicente Fernández Pérez, y Héctor Raymundo Gallo Fernández. Ejecutivo Mercantil 1 Acdo. en Amparo. Núm. Exp. 668/2018 Amparo 600/2021 Promo por Banco Santander S.A.

Banco Santander (México) S.A. Institución de Banca Múltiple, Grupo Financiero Santander México vs. Fernández Educación S.A. de C.V. y Grupo Qumma S.A. B. de C.V., Inmobiliaria Juan Cromberger S.A. de C.V., Luis Gerardo Fernández Pérez, Luis Ramón Fernández Pérez, Luis Miguel Fernández Pérez, Luis Benjamín Fernández Pérez, Lyuis Vicente Fernández Pérez, y Héctor Raymundo Gallo Fernández. Ejecutivo Mercantil 1 Acdo. en Amparo. Núm. Exp. 668/2018 Amparo 605/2021 Promov. por Banco Antander.

Banco Santander (México) S.A. Institución de Banca Múltiple, Grupo Financiero Santander México vs. Fernández Educación S.A. de C.V. y Grupo Qumma S.A. B. de C.V., Inmobiliaria Juan Cromberger S.A. de C.V., Luis Gerardo Fernández Pérez, Luis Ramón Fernández Pérez, Luis Miguel Fernández Pérez, Luis Benjamín Fernández Pérez, Lyuis Vicente Fernández Pérez, y Héctor Raymundo Gallo Fernández. Ejecutivo Mercantil 1 Acdo. en Amparo. Núm. Exp. 668/2018 Amparo 606/2021 Promov. por Banco Santander.

Banco Santander (México) S.A. Institución de Banca Múltiple, Grupo Financiero Santander México vs. Fernández Educación S.A. de C.V. y Grupo Qumma S.A. B. de C.V., Inmobiliaria Juan Cromberger S.A. de C.V., Luis Gerardo Fernández Pérez, Luis Ramón Fernández Pérez, Luis Miguel Fernández Pérez, Luis Benjamín Fernández Pérez, Lyuis Vicente Fernández Pérez, y Héctor Raymundo Gallo Fernández. Ejecutivo Mercantil 1 Acdo. en Amparo. Núm. Exp. 668/2018 Amparo Número 490/2021.

Banco Santander (México) S.A. Institución de Banca Múltiple, Grupo Financiero Santander México vs. Fernández Educación S.A. de C.V. y Grupo Qumma S.A. B. de C.V., Inmobiliaria Juan Cromberger S.A. de C.V., Luis Gerardo Fernández Pérez, Luis Ramón Fernández Pérez, Luis Miguel Fernández Pérez, Luis Benjamín Fernández Pérez, Lyuis Vicente Fernández Pérez, y Héctor Raymundo Gallo Fernández. Ejecutivo Mercantil 1 Acdo. en Amparo. Núm. Exp. 668/2018 Amparo Número 595/2021 Promov. por Banco Santander.

Banco Santander (México) S.A. Institución de Banca Múltiple, Grupo Financiero Santander México vs. Fernández Educación S.A. de C.V. y Grupo Qumma S.A. B. de C.V., Inmobiliaria Juan Cromberger S.A. de C.V., Luis Gerardo Fernández Pérez, Luis Ramón Fernández Pérez, Luis Miguel Fernández Pérez, Luis Benjamín Fernández Pérez, Lyuis Vicente Fernández Pérez, y Héctor Raymundo Gallo Fernández. Ejecutivo Mercantil 1 Acdo. en Amparo. Núm. Exp. 668/2018 Amparo Número 602/2021 Promo por Banco Santander.

Banco Santander (México) S.A. Institución de Banca Múltiple, Grupo Financiero Santander México vs. Fernández Educación S.A. de C.V. y Grupo Qumma S.A. B. de C.V., Inmobiliaria Juan Cromberger S.A. de C.V., Luis Gerardo Fernández Pérez, Luis Ramón Fernández Pérez, Luis Miguel Fernández Pérez, Luis Benjamín Fernández Pérez, Lyuis Vicente Fernández Pérez, y Héctor Raymundo Gallo Fernández. Ejecutivo Mercantil 1 Acdo. en Amparo. Núm. Exp. 668/2018 Amparo Número 596/2021 Promov. por Banco Santander México.

Banco Santander de México Sa vs. Ramírez Salazar Ma Asunción. Providencias Precautorias Civil 1 Acdo. Núm. Exp. 524/2024.

Bien para Bien Sapi de C.V. Sofom Enr vs. Tierra Vertical Sapi de C.V. y Salmon Valdés Ricardo. Vía de Apremio Civil 1 Acdo. Núm. Exp. 898/2023.

Cárdenas y Rubio Patricia vs. Yolanda López García. Esp. Hip. 1 Acdo. Núm. Exp. 110/2007.

Cassioplex Construcción S.A. de C.V. vs. Desarrolladora Intraurbana, Sociedad Anónima Promotora de Inversión, de Capital Variable, Banco del Bajío Sociedad Anónima Institución de Banca Múltiple, en su Carácter de Fiduciario del Fideicomiso Irrevocable de Administración Número 17788 y Manuel Urbe Aldana. Especial Hipotecario Civil 1 Acdo. en Expedientillo. Núm. Exp. 390/2019.

SOLO CONSULTA
SOLO CONSULTA
SOLO CONSULTA

Cassioplex Construcción S.A. de C.V. vs. Desarrolladora Intraurbana, Sociedad Anónima Promotora de Inversión, de Capital Variable, Banco del Bajío Sociedad Anónima Institución de Banca Múltiple, en su Carácter de Fiduciario del Fideicomiso Irrevocable de Administración Número 17788 y Manuel Urbe Aldana. Especial Hipotecario Civil 1 Acdo. en Amparo. Núm. Exp. 390/2019 Cuad. de Amp. Número 520/2024 -V Promov. por María Elisa Portillo Romo.

Cassioplex Construcción S.A. de C.V. vs. Desarrolladora Intraurbana, Sociedad Anónima Promotora de Inversión, de Capital Variable, Banco del Bajío Sociedad Anónima Institución de Banca Múltiple, en su Carácter de Fiduciario del Fideicomiso Irrevocable de Administración Número 17788 y Manuel Urbe Aldana. Especial Hipotecario Civil mal Publ. del 15. 2 Acdos. Núm. Exp. 390/2019 Segundo Tomo.

Castillo Banuet Germán Adolfo vs. Inmobiliaria Noi Bau S.A. de C.V., y Alvarez Alonso Víctor Manuel y Dickins Lara Ronald Adrián y Dickins Lara su Sucesión Gerald Brian y Dickins Lara Lawrence William Thomas y Lara González Cosío Vda. de Dickins, (su Sucesión) Guillermina y Inmobiliaria San José S.A. de C.V. Ord. Civil (2). 2 Acdos. Núm. Exp. 1472/2019 Tomo III.

Cerezo Treviño Ricardo vs. Solís Rodríguez Fausto. Ejecutivo Mercantil 1 Acdo. Núm. Exp. 1200/2023.

Ci Banco Sociedad Anónima Institucfion de Banca Múltiple, en su Carácter de Fiduciario en el Fideicomiso Número F/00430 vs. Ericka María Flores Peralta. Especial Hipotecario Civil 1 Acdo. Núm. Exp. 994/2016 Tomo II.

Ci Banco Sociedad Anónima Institución de Banca Múltiple, en su Carácter de Fiduciario del Fideicomiso Irrevocable F/00364, por Conducto de Patrimonio S.A. de C.V. Sociedad Financiera de Objeto Múltiple, Entidad No Regulada, en su Carácter de Administrador del Fideicomiso Irrevocable vs. Víctor Manuel Vega Piña y Teófila Alvarado Ramírez Vega. Especial Hipotecario Civil 1 Acdo. Núm. Exp. 328/2019.

Cibanco Sa Institución de Banca Múltiple en su Carácter de Fiduciario del Fideicomiso No. F/00429 vs. Martínez Falcón Mayolo. Vía de Apremio Civil 1 Acdo. Núm. Exp. 1278/2023.

Cromx Sociedad Anónima de Capital Variable, Sociedad Financiera de Objeto Múltiple, Entidad No Regulada vs. Roberto Ramírez Fox y María del Carmen Guadalupe Zechinelli Merlo. Especial Hipotecario Civil 1 Acdo. en Amparo. Núm. Exp. 572/2016 Amparo 1068/2023 Promov. por María del Carme Guadalupe Zechenelli Merlo y Roberto Ramírez Fox.

De la Cruz Huerta Consuelo vs. Celis Gutiérrez, Ricardo y Celis Gutiérrez, María Yolanda y Celis Díaz su Suc. Ricardo y Marvirent, S.A. de C.V., y Celis Gutiérrez Alejandro. Ord. Civil (2). 2 Acdos. Núm. Exp. 630/2006 Tomo V.

Escobar Tapia Zenón vs. Rodolfo Escobar Chargoy. Ejec. Merc. 1 Acdo. Núm. Exp. 892/1996.

Fernández Vergara Dolores vs. Domingo Fernández Vergara y Agustina Fernández Vergara. Ord. Civil 1 Acdo. Núm. Exp. 824/2019.

Franco Gallegos Xóchitl Eugenia vs. Franco Herrera Eugenio su Sucesión y Gallegos Morales Noemí su Sucesión. Ord. Civil 1 Acdo. Núm. Exp. 958/2023.

Fuentes Cervantes Martha Patricia y José Cupertino Macedo Olvera vs. Esteban García Herreero, Empresas Fimex S.A. de C.V. Eduardo Lorenzo Chabert García, Director del Registro Público de Lo Propiedad y de Comercio de la Ciudad de México. Ord. Civil (1). 1 Acdo. Núm. Exp. 720/2018 Tomo II.

Galán Hano Eloísa vs. Castillo Ponce José Manuel y Vidal Badillo José Trinidad. Controversias de Arrendamiento Civil 1 Acdo. Núm. Exp. 1130/2023.

Granados Cervantes David Jesai vs. Inmobiliaria Hirasawa S.A. de C.V. Ord. Civil 1 Acdo. en Expedientillo. Núm. Exp. 182/2023 Expdllo. 2.

Gutiérrez Serrano Elva vs. Edmundo Roldán Peña. Ejecutivo Mercantil (2). 2 Acdos. Núm. Exp. 1412/2019.

Hernández Castro Olivia Andrea y David Alejandro Hernández Castro vs. María del Carmen Rodríguez Mendoza y Evelin Karla Campos Días. Controversias de Arrendamiento Civil 1 Acdo. Núm. Exp. 198/2017 Tomo II.

HSBC México Sociedad Anónima Institución de Banca Múltiple Grupo Financiero HSBC División Fiduciaria vs. Reséndiz García Jorge. Especial Hipotecario Civil 1 Acdo. Núm. Exp. 1252/2023.

Inmuebles Suevia S.A. vs. Alejandera Maribel Gómez Carballido y María Delk Carmen Salazar Serna. Controversias de Arrendamiento Civil 1 Acdo. Núm. Exp. 964/2014.

López Sánchez Pedro Delfino su Sucesión vs. López Villeda Santiago Gustavo. Ord. Civil 1 Acdo. Núm. Exp. 520/2024.

Lozano de Swaan Ana Natasha Saskia vs. Rodríguez de Guerrero Osio Vicente y Servicio de Comunicación Digital Hive Sapi de C.V. Controversias de Arrendamiento Civil 1 Acdo. Núm. Exp. 526/2024.

Maciel Castro César Manuel y Maciel Castro Mario Alberto y Maciel Castro Francisco Martín y Maciel Castro María del Socorro Marcela vs. Ortega Nava Ana Patricia y Ruíz Aupart José Ernesto y Cruz Chávez Bernardo. Juic. Arbitral Civil 1 Acdo. Núm. Exp. 494/2024.

Nr Finance México S.A. de C.V. vs. Meza Avilés Mario Guillermo. Ejecutivo Mercantil 1 Acdo. en Expedientillo. Núm. Exp. 1336/2022 Expedientillo.

Platas Pacheco Mario vs. Blanco Abad Luis su Sucesión y Blanco Pérez Luz María. Ord. Civil 2 Acdos. Núm. Exp. 940/2023.

Préstamos Felices en 15 Minutos, S.A. de C. V, Sofom, E. N. R vs. Escobar Valenzuela Laura Cristina. Ejecutivo Mercantil 1 Acdo. Núm. Exp. 1366/2022.

Préstamos Felices en 15 Minutos, S.A. de C.V., Sofom, E. N. R vs. Arias Padilla Maribel. Ejecutivo Mercantil 1 Acdo. Núm. Exp. 990/2022.

Reyes García Alfredo su Sucesión vs. Salinas Gabriel. Juris. Voluntaria Civil 1 Acdo. Núm. Exp. 184/2023.

Rodríguez Cortez Efraín vs. Vargas Pérez María de Los Ángeles y Vargas Pérez María Cristna y Vargas Pérez María Elena y Vargas Pérez María Teresa. Ord. Civil 1 Acdo. Núm. Exp. 498/2024.

Sánchez Gutiérrez Guadalupe y Torres Sánchez Diego vs. Qualitas Compañía de Seguros S.A. de C.V. y Gallegos Martínez José Alberto y Martínez Iturbe y Asociados Sc. Ord. Civil 1 Acdo. Núm. Exp. 728/2021 Tomo II.

Secreto. Ejecutivo Mercantil 1 Acdo. Núm. Exp. 580/2024.

Servicios Chandara S.A. de C.V. vs. Derimex S.A. de C.V. y Castillo. Francisco. Ejecutivo Mercantil (2). 2 Acdos. Núm. Exp. 776/2021 Tomo II.

Sistema de Crédito Automotriz S.A. de C.V. vs. Ibarra Castellanos Karla Berenice y Ibarra Martínez Ignacio. Ejecutivo Mercantil 1 Acdo. Núm. Exp. 690/2023.

Sotelo Fariñas Juan Manuel vs. Mejía Aguilar Olga María. Ejecutivo Mercantil 1 Acdo. Núm. Exp. 132/2024.

Terratectum Maquinaria S.A. de C.V. vs. Tietro Constructores S.A. de C.V. Providencias Precautorias Civil 1 Acdo. Núm. Exp. 1274/2023.

The Bank Of New York Mellon S.A. Institución de Banca Múltiple Actuando en su Carácter de Fiduciaria en el Fideicomiso F/00102 vs. Jorge Maurilio Magallanes Chávez. Especial Hipotecario Civil 1 Acdo. en Expedientillo. Núm. Exp. 374/2013.

Velázquez Gil Esperanza Artemia vs. Marín Gasca Sergio y Ramírez Rosales Martha Guadalupe. Especial Hipotecario Civil 1 Acdo. Núm. Exp. 1132/2018.

Victoria Ramírez Roberto Carlos vs. Arévalo Soto Ma del Carmen. Ejecutivo Mercantil 1 Acdo. Núm. Exp. 70/2022.

Zavala Mondragón Uriel vs. Mondragón Mendoza Gregorio. Ord. Civil 1 Acdo. Núm. Exp. 694/2022.

LA AUXILIAR POR MINISTERIO LEY
LIC. ADRIANA BARRIOS ROJAS

QUINCUAGÉSIMO DE LO CIVIL

SECRETARÍA "A"
ACUERDOS DEL 31 DE MAYO DEL 2024

Agro González Sociedad de Reproducción Rural de Responsabilidad Limitada. Ord. Civil 1 Acdo. en Amparo. Núm. Exp. 1999/2023 Amparo Foraneo.

Arrendadora Afirme Sociedad Anónima de Capital Variable Sociedad Financiera de Objeto Múltiple Entidad Regulada Afirme Grupo Financiero vs. Anabelle Melisa Rentería Solórzano. Ejecutivo Mercantil Expdllo. 1 Acdo. Núm. Exp. 2359/2021.

Arsoba Consultores Sociedad Civil vs. Universidad Autónoma Metropolitana Unidad Iztapalapa. Ord. Civil 1 Acdo. en Cuaderno Amparo Act. Núm. Exp. 165/2022 D. C 846/2023.

SOLO CONSULTA

Autofinanciamiento México S.A. de C.V. vs. González López Héctor y Otro. Ejecutivo Cuantía Menor Mercantil Acuerdo. 1 Acdo. Núm. Exp. 1061/2016.
Ávalos González Héctor vs. León Durán Joel Mario. Ejecutivo Cuantía Menor Mercantil Acuerdo. 1 Acdo. Núm. Exp. 3701/2019.
Banco Autofin México, S.A. Institución de Banca Múltiple vs. Gutiérrez Castillo Samuel. Providencias Precautorias Civil Expdllo. 1 Acdo. en Expedientillo. Núm. Exp. 1037/2022.
Cmr, Sociedad Anónima Bursatil de Capital Variable. Ejecutivo Mercantil 1 Acdo. en Amparo. Núm. Exp. 431/2024 473/2024.
Cortez Martínez Emilio vs. David y Sánchez García Federico y Sánchez García Benjamín. Ord. Civil Acuerdo. 1 Acdo. Núm. Exp. 923/2022.
Cruz Ramírez Carolina vs. Martínez Delgadillo Enrique. Ord. Civil Acuerdo. 1 Acdo. Núm. Exp. 279/2024.
Fc Financial de Objeto Múltiple, Entidad Regulada, Grupo Financiero Inbursa vs. López Encarnación Jorge. Ejecutivo Mercantil Expdllo. 1 Acdo. en Expedientillo. Núm. Exp. 545/2018.
Godínez Espinosa Tania Jazmín vs. Aguilar Martínez Carlos Alberto. Ord. Civil Expdllo. 1 Acdo. Núm. Exp. 713/2022.
González González Enrique y Sánchez Franco Ana Gabriela vs. Seguros Inbursa Sa Grupo Financiero Inbursa. Ord. Civil Acuerdo. 1 Acdo. Núm. Exp. 385/2024.
Grajales Abogados S C vs. Abadí Sitton Esther y Abadí Sitton María y Abadí Sitton Ruth. Ord. Civil Expdllo. 1 Acdo. Núm. Exp. 253/2024.
Instituto Nacional de la Vivienda para los Trabajadores (Infonavit) vs. Cbrera Granados Rosaerio. Especial Hipotecario Civil Expdllo. 1 Acdo. en Expedientillo. Núm. Exp. 313/2024.
Instituto del Fondo Nacional de la Vivienda para los Trabajadores vs. Flores Islas Ricardo y Hernández Juárez Brenda Cecilia. Especial Hipotecario Civil Acuerdo. 1 Acdo. Núm. Exp. 389/2024.
Integraciones In&In S.A. de C.V. vs. Tulotero México S.A. de C.V. Ord. Civil Acuerdo. 1 Acdo. Núm. Exp. 261/2023.
Laura Verónica Santibañez Sánchez vs. Arturo de la Cruz Andrés. Oral Paz Civil Acuerdo. 1 Acdo. Núm. Exp. 1127/2012.
Macro Distribuciones Eléctricas S.A. de C.V. vs. Mora Márquez Marco Antonio. Ejecutivo Mercantil Acuerdo. 1 Acdo. Núm. Exp. 515/2020.
Magaña González Elena vs. Nava Jiménez Sandra. Ejecutivo Cuantía Menor Mercantil Acuerdo. 1 Acdo. Núm. Exp. 2029/2018.
Martínez Salinas Hortensia Y/O Hortencia vs. Barroso Oliva Jacinto Eduardo. Ejecutivo Mercantil 1 Acdo. Núm. Exp. 683/2023 Amparo Directo.
P México Servicios S. de R. L. de C.V. vs. López Arredondo Manuel. Ejecutivo Mercantil Acuerdo. 1 Acdo. Núm. Exp. 2423/2020.
Rodríguez Álvarez Enrique vs. Rodríguez Álvarez Ángel y Rodríguez Galindo Luis Ángel. Ord. Civil Expdllo. 1 Acdo. Núm. Exp. 471/2024.
Sáenz Webber José Antonio vs. Juan José Herrera González. Ejecutivo Mercantil Acuerdo. 1 Acdo. Núm. Exp. 2027/2021.
Sánchez González Rodrigo vs. Gordillo Caballero Jair de Jesús y Chávez Gordillo Alejandro. Controversias de Arrendamiento Civil Acuerdo. 1 Acdo. Núm. Exp. 509/2024.
Sistema Único de Autofinanciamiento S.A. de C.V. vs. Tinoco Rojas Gerardo Uriel. Ejecutivo Mercantil Acuerdo. 1 Acdo. Núm. Exp. 2707/2020.
Soluciones Cocrea Sapi de C.V. Sofom Enr vs. Sánchez Parra Paola Guadalupe. Ejecutivo Cuantía Menor Mercantil Acuerdo. 1 Acdo. Núm. Exp. 975/2019.
Vilchis Arroyo Leticia vs. Sánchez Hernández Ángela. Ejecutivo Cuantía Menor Mercantil Acuerdo. 1 Acdo. Núm. Exp. 3795/2019.

SENTENCIA INTERLOCUTORIA NO PUBLICADOS

Medina Rodríguez y Medina Rodríguez Leopoldo Rubén vs. Sandoval Feliciano. Oral Civil Sent. Interl. 1 Sent. Inter. en Expedientillo. Núm. Exp. 441/1976

LA SECRETARIA PROYECTISTA MINISTERIO LEY
LIC. MONSERRAT MARTÍNEZ REYES

SECRETARÍA "B"
ACUERDOS DEL 31 DE MAYO DEL 2024

Banco Invex Sociedad Anónima, Institución de Banca Múltiple, Invex Grupo Financiero, Fiduciario en el Fideicomiso F/648 vs. Meléndez Rangel Rafael y Otra. Ord. Mercantil Acuerdo. 1 Acdo. en Exhorto. Núm. Exp. 504/2024.
Banco Invex vs. Bobadila Montiel Carlos. Especial Hipotecario Civil Acuerdo. 1 Acdo. Núm. Exp. 338/2024.
Banco Santander México S.A. Institución de Banca Múltiple Grupo Financiero Santander México vs. Maderas y Tarimas Chignahuapan S.A. de C.V. y Otro. Ejecutivo Cuantía Menor Mercantil Acuerdo. 1 Acdo. Núm. Exp. 1110/2016.
Banco Snatander México S.A. Institución de Banca Múltiple, Grupo Financiero Santander México vs. Uniformes Coordinados S.A. de C.V. y Otro. Ejecutivo Cuantía Menor Mercantil Acuerdo. 1 Acdo. Núm. Exp. 3156/2019.
Bnp Paribas Personal Finance S.A. de C.V. Sofom Er vs. Córdoba Colín Fulgencio. Ejecutivo Cuantía Menor Mercantil Expdllo. 1 Acdo. Núm. Exp. 616/2020.
Cabrera Alonso Arturo Ángel vs. Da Silva Susan Fernando. Ejecutivo Cuantía Menor Mercantil Acuerdo. 2 Acdos. Núm. Exp. 5442/2019.
Cobranza Amigable, Sociedad Anónima Promotora de Inversión de Capital Variable vs. Mauro Flores Salgado y Otros. Ejecutivo Mercantil Acuerdo. 2 Acdos. Núm. Exp. 5524/2019.
Continental Coapa S.A. de C.V. vs. Reséndiz Álvarez Daniel. Ejecutivo Mercantil Acuerdo. 1 Acdo. Núm. Exp. 280/2022.
Cortés Murcia Jeimmy Rocío vs. Sánchez Bazán Karina. Ord. Civil Acuerdo. 1 Acdo. Núm. Exp. 406/2024.
Crédito Único, S.A. de C.V., S. O. F. O. M., E. N. R vs. Soto Fuentes Omar Jair. Ejecutivo Mercantil Acuerdo. 1 Acdo. Núm. Exp. 1304/2022.
Degollado de la Torre Rotceh Laura vs. Gaenza Sandoval Priscila Alejandra y Sandoval Arteaga Guadalupe A. Ejecutivo Mercantil Acuerdo. 4 Acdos. Núm. Exp. 1108/2023.
Ediciones Culturales Internacionales S.A. de C.V. vs. Luna Salas Arlen. Ejecutivo Mercantil Acuerdo. 1 Acdo. Núm. Exp. 1032/2020.
Gómez Moreno Edmundo vs. Oviedo Ramírez Víctor Hugo y Carmona Lastiri Martha Silvia. Ord. Civil Acuerdo. 1 Acdo. Núm. Exp. 268/2022.
González Alva Rodrigo vs. Color Marina, S.A. de C.V. Ejecutivo Mercantil Acuerdo. 1 Acdo. Núm. Exp. 3450/2021.
González Zapata Paulina Alicia su Sucesión vs. López Sánchez Alfonso. Juris. Voluntaria Civil Acuerdo. 1 Acdo. Núm. Exp. 136/2024.
Guillén Miranda Arcelia vs. Yair Missael del Toro Uribe. Ejecutivo Mercantil Acuerdo. 1 Acdo. Núm. Exp. 1696/2021.
Gutiérrez Castro Joaquín Pablo vs. López Pablo Eulogio y Registro Público de la Propiedad y del Comercio de la Cuidad de México. Ord. Civil Acuerdo. 1 Acdo. Núm. Exp. 828/2022.
Instituto de Fondo Nacional de la Vivienda para los Trabajadores (Infonavit) vs. Brizuela Zapata Gladis Virginia. Especial Hipotecario Civil Acuerdo. 1 Acdo. Núm. Exp. 128/2022.
Instituto de Fondo Nacional de la Vivienda para los Trabajadores (Infonavit) vs. Hernández Roa Andrés. Especial Hipotecario Civil Acuerdo. 1 Acdo. Núm. Exp. 130/2022.
López Vázquez Nut Jetzabel. Ejecutivo Mercantil 1 Acdo. Núm. Exp. 1160/2017 Amparo 261/2024.
Martínez López Silvia vs. Villar María del Socorro y Guzmán Yedra Bertha y Guzmán Yedra Adolfo y Villar Gómez Amado y Zampayo Zepeda Laura y Galván Gómez Araceli y Galván Gómez Estela y Romero Ferris Bertha y Alfoncina Ronquilto Javier y Ministerio Público y-o. Fiscal de Procesos en Juzgados Civiles y Delegado del Registro Agrario Nacionañ de la Ciudad de México y Secretaria de la Función Pública. Ord. Civil Acuerdo. 1 Acdo. Núm. Exp. 434/2023.
Nieto Carachure Alejandro vs. Negrete Sofía Elena. Ejecutivo Mercantil Acuerdo. 1 Acdo. Núm. Exp. 98/2024.
Nr Finance México S.A. de C.V. vs. López Bernardino Raúl Constancio. Ejecutivo Mercantil Acuerdo. 1 Acdo. Núm. Exp. 3716/2021.
Rivera Grijalva María Luisa vs. González Cuachil Mercedes. Ejecutivo Cuantía Menor Mercantil Acuerdo. 1 Acdo. Núm. Exp. 1498/2014.
Rodríguez Díaz Margarita vs. Cruz González Francisco Javier y Muñoz Acevedo Marina. Ejecutivo Civil Acuerdo. 4 Acdos. Núm. Exp. 122/2024.
Sánchez Castillo José Antonio vs. Comercializadora Avazav S.A. de C.V. Ejecutivo Mercantil Acuerdo. 3 Acdos. Núm. Exp. 234/2024.
Scotiabank Inverlat, S.A. Institución de Banca Múltiple Grupo Financiero Scotiabank Inverlat vs. Sánchez Hidalgo Díaz Jaime Alfredo. Especial Hipotecario Civil Acuerdo. 1 Acdo. Núm. Exp. 894/2023.
Soluciones Cocrea Sapi de C.V. Sofom Enr vs. Escalona Contreras Ángel Adrián. Ejecutivo Cuantía Menor Mercantil Acuerdo. 1 Acdo. Núm. Exp. 1380/2019.

SOLO CONSULTA
SOLO CONSULTA
SOLO CONSULTA

Zapata Aguilar Mariana vs. Paniagua Ramírez Daniel. Vía de Apremio Civil Acuerdo. 1 Acdo. Núm. Exp. 352/2024.

NO PUBLICADOS

Distribuidora Liverpool, S.A. de C.V. vs. Martínez Gómez Armando. Ejecutivo Mercantil Acuerdo. 1 Acdo. Núm. Exp. 396/2022.

Guerrero Álvarez Carlota Guadalupe vs. Sánchez Polo María Eloísa. Controversias de Arrendamiento Civil Acuerdo. 1 Acdo. Núm. Exp. 588/2023.

Islas Tapia Enedina vs. HSBC, México, S.A. Institución de Banca Múltiple Grupo Financiero HSBC. Ejecutivo Cuantía Menor Mercantil Acuerdo. 1 Acdo. Núm. Exp. 962/2020.

Secreto. Vía de Apremio Civil Des. 1 Acdo. Núm. Exp. 474/2024.

SENTENCIA DEFINITIVAS DEL 31 DE MAYO DEL 2024 NO PUBLICADOS

Banco Regional Sociedad Anónima Institución de Banca Múltiple Banregio Grupo Financiero vs. De León Juárez Nancy. Ejecutivo Mercantil Sent. Def. 1 Núm. Exp. 930/2023

SENTENCIA INTERLOCUTORIA

Autofinanciamiento Automotriz S.A. de C.V. vs. Martínez Reyes Carolina y Otro. Ejecutivo Cuantía Menor Mercantil Sent. Interl. 1 Núm. Exp. 3178/2019

LA SECRETARIA DE ACUERDOS
LIC. CINTHIA NAVARRO RUBALCAVA

QUINCUAGÉSIMO PRIMERO DE LO CIVIL

SECRETARÍA "A"
ACUERDOS DEL 31 DE MAYO DEL 2024

Administradora Fome 1, Sociedad de Responsabilidad Limitada de Capital Variable vs. Federico Flores Salazar y Cecilia Meneses López. Especial Hipotecario Civil 1 Acdo. Núm. Exp. 871/2019.

Agro González, Sociedad de Proudcción Rural de Responsabilidad Limitada. Medios Preparatorios Mercantil 1 Acdo. en Amparo. Núm. Exp. 1999/2023 Bis. 2 Amparo 1999/2023 Promov. por Agro González Sociedad de Producción Rurla de R. L.

Banco Mercantil del Norte Sa vs. Vargas Soto Luis. Especial Hipotecario Civil Publicación de Edicto. 1 Acdo. Núm. Exp. 969/2022.

Banco Mercantil del Norte, S.A., Institución de Banca Múltiple Grupo Financiero Banorte, como Cesionario Hipotecaria Nacional S.A. de C.V. Sociedad Financiera de Objeto Múltiple Entidad Regulada Grupo Financiero BBVA Bancomer vs. Xóchitl Zavala Angulo. 1 Acdo. Núm. Exp. 1647/2010.

Banco Ve por Más, S.A. Institución de Banca Múltiple Grupo Financiero Ve por más vs. Scull Group de México, S.A. de C.V. y Otro. Ejecutivo Civil 1 Acdo. Núm. Exp. 1309/2019 Segundo Tomo.

BBVA Bancomer Sociedad Anónima Institución de Banca Múltiple Grupo Financiero BBVA Bancomer vs. García Rico José Carlo Antonio. Especial Hipotecario Civil 1 Acdo. Núm. Exp. 723/2020.

Berkley International Fianzas México, S.A. de C.V. vs. Grupo Ingenieros Mexicanos Asociados S.A. de C.V. y Santa Ana Nava Jaime. Ord. Civil 1 Acdo. Núm. Exp. 91/2024.

Caballero Pedraza Aulio Horacio su Suc. vs. Fideicomiso Fondo Nacional de Habitaciones Populares (Fonhapo) en su Carácter de Delegado Fiduciario de Banco Nacional de Obras y Servicios Públicos S.N.C. Ord. Civil 1 Acdo. Núm. Exp. 1351/2019 Bis. 2 Exp. Tomo Dos.

Cetelem, S.A. de C.V., Sociedad Financiera de Objeto Múltiple, Entidad Regulada vs. Rossete Contreras Marco Antonio. Ejecutivo Mercantil 1 Acdo. Núm. Exp. 101/2022.

Ci Banco S.A. Institución de Banca Múltiple vs. Jorge Alberto Gutiérrez Ibarra y María de la Luz Meléndez Salais. Especial Hipotecario Civil 1 Acdo. Núm. Exp. 975/2013 Bis. 2 Segundo Tomo.

Contreras González Benito Rodolfo vs. Instituto de la Fundación Registral del Estado de México Con Juris. en Los Municipios de Ecatepec y Coacalco y/o Miguel Berbeyer Hernández. Exhortos Civil 1 Acdo. en Exhorto. Núm. Exp. 487/2024.

Corro Aviña Pablo Emilio vs. Corro Aviña Jazmín Remedios. Ord. Civil 1 Acdo. Núm. Exp. 561/2024.

Csck 12 Mexco I, Sociedad de Responsabilidad Limitada de Capitla Variable vs. Mendoza García Juan. Especial Hipotecario Civil 1 Acdo. Núm. Exp. 207/2018.

Cuadros Castillo Elizabeth Guadalupe vs. Díaz González Borja Agustín. Juris. Voluntaria Civil 1 Acdo. Núm. Exp. 237/2024.

Dessetec Desarrollo de Sistemas Sociedad Anónima de Capital Variable vs. Efrén Puente Arce y María Esabel Acosta Esquivel. Especial Hipotecario Civil 1 Acdo. Núm. Exp. 517/2014.

Domínguez Castrejón Artemio vs. Velasco García Guillermo y Martínez Núñez Irma. Medios Preparatorios Civil 1 Acdo. Núm. Exp. 415/2024.

Empleados de Paesa, Sociedad Civil vs. Luis Octavio Campos Méndez. Especial Hipotecario Civil 2 Acdos. Núm. Exp. 735/2016 Segundo Tomo.

Franco Alpide Elpidio vs. Ramírez Franco Javier y Ramírez Franco Karla Berenice. Medios Preparatorios Civil 1 Acdo. Núm. Exp. 563/2024.

Fundación Mexicana para la Economia Social y la Cultura Cooperativa A.C. vs. Secretaria de Trabajo y Fomento Al Empleo del Gobierno de la Ciudad de México. Ord. Civil 1 Acdo. Núm. Exp. 457/2022.

Garza Santos José Antonio vs. Suárez Amador Luis Omar y González Villanueva Julio César. Controversias de Arrendamiento Civil 2 Acdos. Núm. Exp. 317/2024.

Grupo Mexicano de Seguros S.A. de C.V. Ord. Civil 3 Acdos. Núm. Exp. 991/2022 Bis. 2 Segundo Tomo.

Hernández Guzmán Cristóbal vs. Seguros Inbursa Sa Grupo Financiero Inbursa. Ord. Civil 1 Acdo. Núm. Exp. 1129/2023.

Hernández Martínez María Guadalupe vs. García Bermejo José Luis. Ord. Civil 1 Acdo. Núm. Exp. 1/2024.

Hinojosa Garay Raúl vs. Abel Ordóñez Jiménez. Ejecutivo Mercantil 1 Acdo. Núm. Exp. 1199/2011.

HSBC México S.A. Institución de Banca Múltiple Grupo Financiero HSBC vs. Islas Valencia Carlos Andrés. Especial Hipotecario Civil 1 Acdo. Núm. Exp. 857/2022.

HSBC México Sociedad Anónima Institución de Banca Múltiple Grupo Financiero HSBC vs. Frausto Pizaña Iván. Especial Hipotecario Civil 1 Acdo. Núm. Exp. 647/2021.

Instituto de Seguridad Social para las Fuerzas Armadas Mexicanas vs. Benjamín García Martínez y Leslie Yadira Gutiérrez García. Especial Hipotecario Civil 1 Acdo. Núm. Exp. 23/2020.

Jarero Mena Alfonso vs. Domínguez y Díaz José Alejandro. Ord. Civil 1 Acdo. Núm. Exp. 559/2024.

Juárez Ruíz Rosa vs. Castañedo Juárez José Luis y Castañedo Gallardo Blanca Estela. Ord. Civil 1 Acdo. Núm. Exp. 927/2023.

Lugo Pedroza Judith vs. Lugo Gómez Armando. Controversias de Arrendamiento Civil Audiencia. 1 Acdo. Núm. Exp. 491/2022.

Morales Hernández César Eduardo vs. Rojas Morazan Flor de María Inés y Rojas Morazan Gabriela del Rosario. Controversias de Arrendamiento Civil 2 Acdos. Núm. Exp. 421/2024.

Nr Finance México S.A. de C.V. vs. Rosales Vardales Porfirio. Ejecutivo Civil Cedula Puesta a Disposición. 1 Acdo. Núm. Exp. 507/2024.

Obregón Casillas Diego vs. Vargas Bezanilla Mauricio. Ejecutivo Civil 1 Acdo. Núm. Exp. 19/2024.

Orozco Vega José Luis vs. Flores Cuéllar Cecilia y Guerrero Guerrero Guadalupe. Ord. Civil 1 Acdo. Núm. Exp. 159/2023.

Pérez Cruz Carlos Uriel vs. Grupo Mexicano de Seguros S.A. de C.V. Ord. Civil 2 Acdos. Núm. Exp. 1069/2023.

Pérez González Jesús Roberto vs. Julieta Estela Esquivel Castro. Especial Hipotecario Civil 1 Acdo. Núm. Exp. 263/2007 Bis. 2 Tomo II.

Préstamos Felices en 15 Minutos S.A. de C.V. Sofom Enr vs. Cruz Hernández Ramón. Ejecutivo Mercantil Expedientillo. 1 Acdo. Núm. Exp. 939/2023.

Préstamos Felices en 15 Minutos S.A. de C.V. Sofom Enr vs. Escobar Flores Eduardo. Ejecutivo Civil 1 Acdo. Núm. Exp. 1107/2023.

Ramírez Segura Julia su Sucesión vs. Hernández Mata Rosa y Parrales Rodrigo. Controversias de Arrendamiento Civil 1 Acdo. Núm. Exp. 531/2024.

Recuperadora de Deuda S. de R. L. de C.V. vs. Maya Salvador José Luis. Ord. Civ. 1 Acdo. Núm. Exp. 887/2005.

Sánchez Gómez David vs. Peña González Luz Fabiola. Especial Hipotecario Civil 1 Acdo. Núm. Exp. 799/2015 Bis. 2 Segundo Tomo.

Scotiabank Inverlat, S.A. Institución de Banca Múltiple, Grupo Financiero Scotiabank Inverlat vs. Hortensia Francisca Mendoza Lagunes. Especial Hipotecario Civil 1 Acdo. Núm. Exp. 721/2020.

Scotiabank Inverlat, S.A., Institución de Banca Múltiple, Grupo Financiero Scotiabank Inverlat vs. Servicios Industriales Magic, S.A. de C.V. y Otros. Ejecutivo Mercantil 1 Acdo. Núm. Exp. 289/2020.

SOLO CONSULTA
SOLO CONSULTA
SOLO CONSULTA

Sociedad Financiera Campesina S.A. de C.V. Sofom Enr vs. Café Sierra Madre S P R de R L R y Hernández Galdamez Ramiro Silvino y García Rivera Juan Carlos y Guillén Gordillo Rodolfo René y Domínguez Gómez Dora Cecilia y Hernández Galdamez José Fernando y Hernández Domínguez María Fernanda. Especial Hipotecario Civil 1 Acdo. Núm. Exp. 385/2024.

Sociedad Hipotecaria Federal S.N.C. Institución de Banca de Desarrollo vs. Jiménez Hernández Roberto. Esp. Hip. 1 Acdo. Núm. Exp. 493/2007.

Turismos y Autobuses México Toluca Triangulo Flecha S.A. de C.V. vs. Lueste Operaciones S de R.L. de C.V. y Gómez Santiago Oswaldo. Ord. Civil 2 Acdos. Núm. Exp. 1105/2023 Segundo Tomo.

vs. Ejecutivo Mercantil 1 Acdo. Núm. Exp. 1219/2022.

vs. y. y. Ejecutivo Mercantil 1 Acdo. Núm. Exp. 249/2023.

SENTENCIA DEFINITIVAS DEL 31 DE MAYO DEL 2024

Lugo Pedroza Judith vs. Lugo Gómez Armando. Controversias de Arrendamiento Civil Sent. Def. 1 Núm. Exp. 491/2022

SENTENCIA INTERLOCUTORIA

Instituto del Fondo Nacional de la Vivienda para los Trabajadores (Infonavit) vs. Norma Reyes Castro. Especial Hipotecario Civil Sent. Interl. -Adjudicación Directa 1 Núm. Exp. 645/2015

EL SECRETARIO DE ACUERDOS
LIC. CÉSAR ALEJANDRO ÁVILA QUIROZ

SECRETARÍA "B"
ACUERDOS DEL 31 DE MAYO DEL 2024

Afianzadora Fiducia, S.A. de C.V. y antes Afianzadora Cbl Fiducia S.A. de C.V. vs. Hicon Arquitectos S.A. de C.V. y García Martínez Brenda Ivonne y Sánchez García Jorge. Providencias Precautorias Mercantil Acuerdo. 1 Acdo. en Incidente. Núm. Exp. 530/2021 Inc. de Providencias Precautorias.

Aguilar Avelino Francisco Javier y Avelino Robles Osvelia vs. Romero González Juan Luis. Ord. Civil Acuerdo. 1 Acdo. Núm. Exp. 120/2022.

Amador Trejo Josué vs. Pérez Olmos su Sucesión. Jorge Javier. Ord. Civil Acuerdo. 1 Acdo. Núm. Exp. 306/2023.

Banco Mercantil del Norte S.A. Institución de Banca Múltiple Grupo Financiero Banorte vs. Flores Ramírez Laura Aracelli. Exhortos Civil Acuerdo. 1 Acdo. en Exhorto. Núm. Exp. 504/2024.

Banco Nacional de México, S.A. Integrante del Grupo Financiero Banamex vs. Mauricio Ochoa Reséndiz. Especial Hipotecario Civil Acuerdo. 1 Acdo. Núm. Exp. 12/2020.

BBVA Bancomer, S.A. Institución de Banca Múltiple Grupo Financiero BBVA Bancomer vs. Víctor Manuel Valencia Martínez y Araceli Esmeralda Naranjo Jiménez. Acuerdo. 1 Acdo. Núm. Exp. 1972/2009.

BBVA México Sociedad Anónima Institución de Banca Múltiple Grupo Financiero BBVA México vs. Axtle Audelo Sergio. Especial Hipotecario Civil Acuerdo. 1 Acdo. Núm. Exp. 368/2024.

Bravo Campos Laura Rosa vs. Zamora Mendoza Itzel Jasmín. Juic. Arbitral Civil Acuerdo. 2 Acdos. Núm. Exp. 1274/2022.

Casa Culto Roma 76 S.A. de C.V. vs. Lomelí Vda. de Hernández Llergo Bertha y Hernández Lomelí Xavier José Regino. Ord. Civil Acdo. Expedientillo. 1 Acdo. Núm. Exp. 952/2014 Exp. Tomo II.

Cetelem S.A. de C.V. Sociedad Financiera de Objeto Múltiple Entidad Regulada vs. Guzmán Sánchez Jorge Alfredo. Ejecutivo Mercantil Acuerdo. 1 Acdo. Núm. Exp. 868/2023.

Ci Banco, S.A. Institución de Banca Múltiple vs. Agustín Rafael Reynoso Villazon. Especial Hipotecario Civil Acdo. Expedientillo. 1 Acdo. Núm. Exp. 234/2012 Bis. 2 Tomo II.

Díaz Serrano Roberto Luis vs. Lujan Santos José su Sucesión y Moreno Arenas Saúl Gonzalo. Ord. Civil Acuerdo. 1 Acdo. Núm. Exp. 486/2023.

Enrique Sánchez Crespo (Antes Cibanco, S.A.) vs. Ma. Dolores Angoa Hernández y José Luis López Chávez. Especial Hipotecario Civil Acuerdo. 1 Acdo. Núm. Exp. 942/2019.

H. Financieros S.A. de C.V. Sofom E. N. R vs. Monroy Cazorla Pablo José y Colla Chiaraviglio María. Especial Hipotecario Civil Acuerdo. 1 Acdo. Núm. Exp. 986/2014 Tomo III.

HSBC México, S.A. Institución de Banca Múltiple, Grupo Financiero HSBC División Fiduciaria en su Carácter de Fiduciario Dentro del Fideicomiso Irrevocable Número F/234036 vs. Marco Antonio Colín Huerta. Especial Hipotecario Civil Acuerdo. 2 Acdos. Núm. Exp. 558/2016.

I'zica Inmobiliaria S.A. de C.V. vs. Miriam Janet Ramírez Mata, Héctor Raúl Alanís Hernández y Héctor Daniel Alanís Ramírez. Ord. Civil Acuerdo. 1 Acdo. Núm. Exp. 192/2016.

Instituto del Fondo Nacional de la Vivienda para los Trabajadores vs. Hernández López Víctor Manuel y López Solorio Ana María. Especial Hipotecario Civil Acuerdo. 1 Acdo. Núm. Exp. 212/2021.

Jaramillo Calvo Sandra Ivonne vs. Reachi Hernández Daniel y Ramírez María del Carmen y Calvo Ramírez Karina y Poseeedores del Inmueble Ote 91 Número 3034 Colo Mártires del Río Blanco Alcaldia Gustavo a Madero Cp 07580 Cdmx. Medios Preparatorios Civil Acuerdo. 1 Acdo. Núm. Exp. 400/2024.

Juárez Pinto Juan Carlos vs. Perea González Julio. Ord. Civil Acuerdo. 1 Acdo. Núm. Exp. 1172/2023.

López Escobar María Inocente vs. García Abraham Pedro. Controversias de Arrendamiento Civil Acuerdo. 1 Acdo. Núm. Exp. 1296/2022.

López García Jesús su Sucesión y Genis Ávila María Guadalupe y También Conocida como María Guadalupe Genis Ávila de López vs. Nueva Walt Mart de México S de R.L. de C.V. Controversias de Arrendamiento Civil Acuerdo. 1 Acdo. Núm. Exp. 818/2021 Tomo II.

Mendicoa Aguilar Alfonso vs. Aguilar Colín Blanca Gloria. Ord. Civil 1 Acdo. Núm. Exp. 1284/2023.

Mercaji Sociedad de Responsabilidad Limitada de Capital Variable vs. Fernández Montero Adrián. Vía de Apremio Civil Requerimiento. 1 Acdo. Núm. Exp. 564/2024.

Morales Rivera Francisco y Morales Hernández Cinthya Enid vs. Inmobiliaria y Comercail Bustamante S.A. de C.V. y Cruz Aguilar Nicolás. Exhortos Civil Acuerdo. 1 Acdo. en Exhorto. Núm. Exp. 530/2024.

Ochoa Anguiano María del Carmen vs. Silva Solano Mauricio Iván. Ejecutivo Civil Acuerdo. 1 Acdo. Núm. Exp. 60/2024.

Operadora Falcón Sapi de C.V. Sofom Enr vs. Vial Assist S.A. de C.V. y Moreno Garrido Mauricio Alfonso. Providencias Precautorias Civil Acuerdo. 1 Acdo. Núm. Exp. 109/2024.

Orozco Mendizábal Jorge Claudio Alberto vs. Baca Delgado Carlos Eduardo. Controversias de Arrendamiento Civil Acuerdo. 2 Acdos. Núm. Exp. 596/2023.

Osorio Jácome Vicente vs. BBVA Seguros México S.A. de C.V. Grupo Financiero BBVA México y BBVA México Se Institución de Banca Múltiple Grupo Financiero BBVA México (Antes BBVA Bancomer, S.A. Institución de Banca Múltiple, Grupo Financiero BBVA Bancomer). Especial Hipotecario Civil 1 Acdo. en Amparo. Núm. Exp. 1040/2022 Bis. 2 Amparo D. C 748/2023 Promov. por Vivente Osorio Jácome.

Padilla Ríos Rocío vs. Jiménez García Diana Karla. Ord. Civil Acuerdo. 1 Acdo. Núm. Exp. 1214/2022.

Patrimonio de la Beneficencia Pública vs. Hernández Uribe Kristal y Otros. Controversias de Arrendamiento Civil Acuerdo. 1 Acdo. Núm. Exp. 1232/2019.

Préstamos Felices en 15 Minutos, S.A. de C.V., Sofom, E. N. R vs. Reyes Reyes Rosa. Ejecutivo Civil Acuerdo. 1 Acdo. Núm. Exp. 1056/2023.

Rebollo Duarte Alberto del Sagrado Corazon vs. Ávila Pérez María Elena. Ejecutivo Civil Acuerdo. 1 Acdo. Núm. Exp. 1088/2023.

Rodríguez Benítez Francisco vs. Monsalvo Contreras Mauricio y Monsalvo Contreras Genaro. Controversias de Arrendamiento Civil 1 Acdo. en Amparo. Núm. Exp. 36/2023 Amparo D. C 150/2024-13 y Qc 13 Promov. por Mauricio Monzalvo Contreras y Genaro Monzalvo Contreras.

Saleh Chacón Luis Esteban vs. Moreno de Chacón Alicia. Ord. Civil Acuerdo. 1 Acdo. Núm. Exp. 430/2024.

Secreto. Ejecutivo Civil 1 Acdo. Núm. Exp. 484/2024.

Secreto. Ejecutivo Civil 1 Acdo. Núm. Exp. 516/2024.

Secreto. Ejecutivo Civil 1 Acdo. Núm. Exp. 520/2024.

Secreto. Ord. Civil 1 Acdo. Núm. Exp. 558/2024.

Secreto. Ejecutivo Civil 1 Acdo. Núm. Exp. 562/2024.

Secreto. Ejecutivo Civil Requerimiento. 1 Acdo. Núm. Exp. 566/2024.

Teknes Consultores S.A. de C.V. vs. Deriaste S.A. de C.V. y Murguía López Jesús. Providencias Precautorias Civil Acuerdo. 1 Acdo. Núm. Exp. 262/2024.

Urquin Vázquez Arely vs. Instituto de Seguradad y Servicios Sociales de Los Trabajadores del Estado Atraves de su Fondo de la Vivienda. Exhortos Civil Exhorto. 1 Acdo. en Exhorto. Núm. Exp. 588/2024.

SOLO CONSULTA
SOLO CONSULTA
SOLO CONSULTA

Vfs México, Sociedad Anónima de Capital Variable, Sociedad Financiera de Objeto Múltiple, Entidad Regulada vs. Valdezo, Sociedad Anónima de Capital Variable y Arturo Valdez Osuna. Especial Mercantil Mercantil Acuerdo. 1 Acdo. Núm. Exp. 188/2020.

LA SECRETARIA DE ACUERDOS
LIC. CLAUDIA GONZÁLEZ SAUZA

QUINCUAGÉSIMO SEGUNDO DE LO CIVIL

SECRETARÍA "A"
ACUERDOS DEL 31 DE MAYO DEL 2024

Arcos Zamorano Héctor Adrián y Arcos Zamorano Paola Giovana y Arcos Zamorano Gina Carolina vs. Notario Público Número 137 de la Cuidad de México Lic. Carlos de Pablo Serba y Cibanco Sociedad Anónima Institución de Banca Múltiple y Financiera Futura Mexicana Sa Promotora de Inversión de Capital Variable y García Aguilera Luz María y Díaz Gómez García Jorge Arturo y García del Campo Aguilera María del Pilar y Arrellano y Guzmán Héctor y García Aguilera María Cristina Maclovia y Arenas Hernández Rosalba y Martínez Ricardo. Ord. Civil 1 Acdo. Núm. Exp. 515/2022.

Banco Invex Sa Institución de Banca Múltiple Invex Grupo Financiero Fiduciario a Través del Administrador del Fideicomiso F 1055 y Patrimonio S.A. de C.V. Sociedad Financiera de Objeto Múltiple Entidad No Regulada vs. Ruíz Mata Margarito. Especial Hipotecario Civil 1 Acdo. Núm. Exp. 375/2023.

Banco Ve por Más, S.A. Institución de Banca Múltiple, Grupo Financiero Ve por más vs. Miguel Aguilar Ramírez y Rosalía Cruz González. Ejecutivo Mercantil 1 Acdo. Núm. Exp. 225/2014.

Banco del Bajío Sociedad Anónima Institución de Banca Múltiple vs. Vidal Granados José Manuel. Ejecutivo Mercantil 1 Acdo. Núm. Exp. 203/2024.

Banco del Bajío, S.A., Institución de Banca Múltiple vs. Continental Produce, S.A. de C.V., Rigoberto Armienta Campaña, Silvina Dorotea Angulo Hernández y Olivia Campaña Molina. Ejecutivo Mercantil 2 Acdos. Núm. Exp. 1137/2019.

Castro Ramos María de Lourdes vs. Ayala Pérez Juan y Grupo Nacional Provincial Sab y General Motors S. de R. L. de C.V. Exhortos Civil Exhorto. 1 Acdo. en Exhorto. Núm. Exp. 515/2024.

Cedillo Hernández Miguel Ángel vs. Caballero Romero Uriel Alejandro y Trujillo Olvera Guillermina. Controversias de Arrendamiento Civil 1 Acdo. Núm. Exp. 97/2023.

Condominio Horizontal, Residencial Jardines También Denominado Condominio, Paseo de Los Jardines 27 vs. Laura de Las Mercedes Medina Zebadua. Ejec. Civ. 1 Acdo. Núm. Exp. 1115/2005.

Del Valle Blanco García Gerardo vs. Bourillo García Moreno su Sucesión Calixte Julien Henri. Vía de Apremio Civil 2 Acdos. Núm. Exp. 917/2022.

Enciso Medina Claudia Angélica vs. Rodríguez Aviña Isidoro. Ord. Civil 1 Acdo. Núm. Exp. 521/2023.

Garay Ramírez José Antonio vs. Ramos Buendía María Jovita. Ejecutivo Mercantil 1 Acdo. Núm. Exp. 571/2024.

Gtm México Products And Services S.A. de C.V. vs. Ultrarec México S.A. de C.V. y Peña Moreno José Francisco. Ejecutivo Mercantil 1 Acdo. Núm. Exp. 927/2022.

Hernández Vázquez Paulino y Tepancal Guzmán Angélica y Hernández Tepancal Jesús Manuel vs. Grupo Mexicano de Seguros S.A. de C.V. Ord. Civil 1 Acdo. Núm. Exp. 419/2024.

Instituto de Seguridad y Servicios Sociales de Los Trabajadores del Estado a Través de su Fondo de la Vivienda Fovissste vs. García Meza Carlos David. Especial Hipotecario Civil 1 Acdo. Núm. Exp. 547/2024.

Instituto de Seguridad y Servicios Sociales de Los Trabajadores del Estado a Través de su Fondo de la Vivienda vs. Ybañez Dehesa Carlos. Especial Hipotecario Civil 1 Acdo. Núm. Exp. 1455/2019.

Instituto del Fondo Nacional de la Vivienda para los Trabajadores (Infonavit) vs. Benítez Alcaraz Angélica María. Vía de Apremio Civil 1 Acdo. Núm. Exp. 1347/2022.

Instituto del Fondo Nacional de la Vivienda para los Trabajadores vs. Concepción Araceli Nava Meraz y Otro. Esp. Hip. Expedientillo. 1 Acdo. Núm. Exp. 667/2009.

Isidro su Sucesión y Bárcenas Juárez Diana Arely vs. Zeferino y Arrendomovil de México S.A. de C.V. y Qualitas Compañía de Seguros S.A. de C.V. Ord. Civil Expedientillo. 6 Acdos. Núm. Exp. 329/2023.

Martín Pérez María Guadalupe su Sucesión y Otros vs. Garin Zertuche Darío Eseau y Otros. No Definido No Definido Exhorto. 1 Acdo. en Exhorto. Núm. Exp. 407/2024.

Mexcad S.A. de C.V., Sofom, Enr vs. Oseguera Sánchez Jesús. Ejecutivo Mercantil 1 Acdo. Núm. Exp. 659/2022.

Meza Goridllo Jorge vs. Pedro Ayala Piña. Ord. Civil 1 Acdo. Núm. Exp. 735/2019.

Meza Sotelo Diego vs. Roberto y Hernández Ramos Josefina. Ejecutivo Mercantil Aud. de Ley. 1 Acdo. Núm. Exp. 383/2023.

Mirón Espidio Consuelo y Serafín Mirón Sophia vs. Díaz Vázquez Celestino. Controversias de Arrendamiento Civil 1 Acdo. Núm. Exp. 327/2022.

Ortega Ríos José vs. Abastofertas S.A. de C.V. Ord. Civil 3 Acdos. Núm. Exp. 1087/2022.

Ramírez Guzmán Crecencio Arturo vs. Zaldívar Ortega de Valderrama María de Los Ángeles su Sucesión y Quien También Acostumbraba a Usar el Nombre de Ángela Saldívar Ortega y Alacala Marquecho Seth Hernak y Registro Público de la Propiedad y del Comercio de la Ciudad de México. Ord. Civil 1 Acdo. Núm. Exp. 749/2021.

Secreto. Ejecutivo Mercantil 1 Acdo. Núm. Exp. 527/2024.

Secreto. Ejecutivo Mercantil 1 Acdo. Núm. Exp. 579/2024.

Secreto. Ejecutivo Mercantil 1 Acdo. Núm. Exp. 581/2024.

Secreto. Ord. Civil 1 Acdo. Núm. Exp. 537/2024.

Torres Molinet Alma Rosa vs. Torres Molinet Sandra María de Los Ángeles y Torres Molinet Azucena Verónica y C Director del Registro Público de la Propiedad y de Comercio de la Ciudad de México. Ord. Civil 1 Acdo. Núm. Exp. 233/2022.

Toyota Financial Services México S.A. de C.V. vs. Delgado Martínez Luis Ignacio y Delgado Olua Mónica Marcela. Ejecutivo Mercantil 1 Acdo. Núm. Exp. 281/2023.

Vivas Rodríguez Daniel vs. Morales Carretero Israel. Controversias de Arrendamiento Civil 1 Acdo. Núm. Exp. 273/2024.

Yáñez Angli Gildardo vs. Gómez de Esparza Alicia y BBVA México, S.A. Institución de Banca Múltiple, Grupo Financiero BBVA México. Ord. Civil Exhorto. 1 Acdo. en Exhorto. Núm. Exp. 465/2024.

SENTENCIA DEFINITIVAS DEL 31 DE MAYO DEL 2024 MAL PUBLICADOS

Rodríguez García Ana Luisa y Propietarios de Los Departamentos del Condominio Ubicado en la Avenida Azcapotzalco 468 Barrio Nextengo Delegación Azcapotzalco Cp 02070 vs. Hernández Bautista José Luis. Ord. Civil Sent. Def. 1 Núm. Exp. 889/2023

EL SECRETARIO DE ACUERDOS
LIC. ÓSCAR ALONSO TOLAMATL

SECRETARÍA "B"
ACUERDOS DEL 31 DE MAYO DEL 2024

Alcántara Rivas Ana María vs. Gris de Díaz Delfina y C Director del Registro Público de la Propiedad y del Comercio de la Ciudad de México. Ord. Civil 1 Acdo. Núm. Exp. 422/2024.

Banco Mercantil de Norte S.A. Institución de Banca Múltiple Grupo Financiero Banorte vs. Villalobos Gómez de Hernández Laura Julieta y Otro. Esp. Hip. 1 Acdo. Núm. Exp. 226/2007.

Banco Santander Serfin Sa Institución de Banca Múltiple Grupo Financiero Santander vs. Multiprocesadora de Papeles y Toallas S.A. de C.V. Ejecutivo Mercantil 1 Acdo. Núm. Exp. 942/2021.

BBVA Bancomer, S.A., Institución de Banca Múltiple Grupo Financiero BBVA Bancomer vs. Carlos Cervantes Pineda. Especial Hipotecario Civil 1 Acdo. Núm. Exp. 908/2019.

Bustamante Orduña Elba su Sucesión vs. Trejo García David Alonso. Controversias de Arrendamiento Civil 1 Acdo. Núm. Exp. 244/2024.

Bva Bancomer, Sociedad Anónima, Institución de Banca Múltiple, Grupo Financiero BBVA México antes Hipotecaria Nacional Sociedad Anónima de Capital Variable, Sociedad Financiera de Objeto Múltiple, Entidad Regulada, Grupo Financiero BBVA Bancomer vs. Miguel Ángel Olivo Zambrano y Maricela Castellanos Pavian. Especial Hipotecario Civil 1 Acdo. Núm. Exp. 430/2015.

Camacho Martínez Norma Esperanza vs. Avilés Mar Esther. Juris. Voluntaria Civil 1 Acdo. en Otros. Núm. Exp. 840/2005 Bis. 11 Tomo II.

SOLO CONSULTA
SOLO CONSULTA
SOLO CONSULTA

Cibanco, S.A., Institución de Banca Múltiple, en su Carácter de Fiduciario en el Fideicomiso Número F/00360 vs. José Luis Robles Ramírez. Especial Hipotecario Civil 1 Acdo. Núm. Exp. 1176/2016.

Cobranza Amigable Sapi de C.V. vs. Cabana Téllez María Estela. Especial Hipotecario Civil 1 Acdo. Núm. Exp. 296/2024.

Cortés Briseño José Pável vs. Juzgado Trigésimo Octavo de Lo Familiar de la Ciudad de México y Pérez Gavilan Mercado Manuel y Uribe Marván Trinidad. Ord. Civil 2 Acdos. Núm. Exp. 372/2024.

Dimas Torres José Omar vs. Pineda Pineda Salvador. Controversias de Arrendamiento Civil 1 Acdo. Núm. Exp. 434/2023.

Esquivel Pedraza su Sucesión Pablo vs. Esquivel Díaz Pablo. Ord. Civil 1 Acdo. Núm. Exp. 658/2023.

Falcón Ruíz Héctor Ariel Jesús vs. Ruíz Conic Marco y C Director del Registro Público de la Propiedad y de Comercio de la Ciudad de México. Ord. Civil 1 Acdo. Núm. Exp. 394/2023.

Fernández Cueto Francisco vs. Jesús Rogelio Rojas Gómez. Ord. Civil 1 Acdo. Núm. Exp. 1268/1996.

Flores Rodríguez María Teresa vs. Carlos Constantino Peral Flores su Sucesión. Ord. Civil 1 Acdo. Núm. Exp. 232/2020.

Ford Credit de México S.A. de C.V. Sociedad Financiera de Objeto Múltiple Entidad Regulada vs. Granados Hernández Luis Noé. Ejecutivo Mercantil 1 Acdo. Núm. Exp. 178/2022.

Godínez Gutiérrez Nacy Areli vs. Contreras Dávila Trinidad. Exhortos Civil Exhorto. 1 Acdo. en Exhorto. Núm. Exp. 538/2024.

Gracia Flores Adriana vs. Jiménez González Guadalupe. Ord. Civil 2 Acdos. Núm. Exp. 684/2023 Bis. 1 Tomo II.

Guerrero Valdez Magdalena Isabel y Otra vs. Virginio Torres Velázquez y Otro. Ord. Civ. Expedientillo. 1 Acdo. Núm. Exp. 736/2004.

Gutiérrez Castillo Esteban vs. Banco de Comercio, Sociedad Anónima, Actualmente BBVA Bancomer, S.A. Institución de Banca Múltiple, Grupo Financiero BBVA Bancomer y Otro. Ord. Civil 1 Acdo. en Exhorto. Núm. Exp. 588/2024.

Hipotecaria Nacional S.A. de C.V. Sociedad Financiera de Objeto Limitado Grupo Financiero BBVA Bancomer vs. Martha Yolanda Hegmann Sulvaran. Esp. Hip. 1 Acdo. Núm. Exp. 806/2006.

Hipotecaria Nacional S.A. de C.V. Sociedad Financiera de Objeto Múltiple Entidad Regulada Grupo Financiero BBVA Bancomer vs. Mariano Morales López. Esp. Hip. 1 Acdo. Núm. Exp. 228/2011.

Hipotecaria Nacional S.A. de C.V., Sociedad Financiera de Objeto Múltiple, Entidad Regulada, Grupo Financiero BBVA Bancomer hoy BBVA Bancomer, S.A. Institución de Banca Múltiple, Grupo Financiero BBVA Bancomer, hoy Banco Mercantil del Norte, S.A. Institución de Banca Múltiple, Grupo Financiero Banorte vs. Gisela Godínez Olvera. Esp. Hip. 1 Acdo. Núm. Exp. 1308/2011.

Holtz Kaplan Yael y Friedman Huber Moisés vs. Aurelia Chávez Gutiérrez, Beatriz Quiroz Chávez y José Luis Cazares Reyes. Ord. Civil 1 Acdo. Núm. Exp. 126/2019.

Instituto de Seguridad y Servicios Sociales de Los Trabajadores del Estado a Través de su Fondo de la Vivienda Fovissste vs. Ortiz Sánchez Johana Paola. Especial Hipotecario Civil 1 Acdo. Núm. Exp. 536/2024.

Martell Ramírez Israel vs. Bustamante Chávez Roberto. Ejec. Merc. 4 Acdos. Núm. Exp. 942/2010.

Money Holding, S.A. P. I. de C.V. Sofom E. N. R vs. Codigo Alimentario Comisariato, S.A. de C.V. y Codigo de Transportes, S.A. de C.V. y Codigo Alimentario, S.A. P. I. de C.V. y Martínez Mariño Roberto y Miguel Musi Verónica y Martínez Miguel Roberto y Martínez Miguel Álvaro. Ejecutivo Mercantil 1 Acdo. Núm. Exp. 764/2022.

Morales López Juana Ivonne antes Dessetec Desarrollo de Sistemas, Sociedad Anónima de Capital Variable antes Banco Invex, Sociedad Anónima, Institución de Banca Múltiple, Invex Grupo Financiero en su Carácter de Fiduciaria del Fideicomiso Número F/1301 vs. Berenide Mendoza Esponda. Especial Hipotecario Civil 1 Acdo. Núm. Exp. 470/2016.

Navarro Martínez Juan antes Room Broker Network, Sociedad Anónima Promotora de Inversión de Capital Variable antes Banco Mercantil del Norte, Sociedad Anónima, Institución de Banca Múltiple, Grupo Promotora de Inversión de Capital Variable vs. Alfredo Cardoso Caballero. Especial Hipotecario Civil 1 Acdo. Núm. Exp. 726/2019.

Osorio Valencia Víctor vs. Herminia Iturbide de Sarrano su Sucesión, Registro Público de la Propiedad y del Comercio de la Ciudad de México. Ord. Civil Expedientillo. 1 Acdo. Núm. Exp. 1292/2019.

Palacios Cabildo María Alberta Laura vs. HSBC México Sa Institución de Banca Múltiple Grupo Financiero HSBC División Fiduciaria y Bueno Córdova María Isabel y C Director del Registro Público de la Propiedad y del Comercio de la Ciudad de México. Ord. Civil 1 Acdo. Núm. Exp. 846/2023.

Recuperación de Comercio Interior S de R.L. de C.V. vs. Ortega Galindo Pascual y Hernández Guevara de Ortega Ma Cristina. Especial Hipotecario Civil Expedientillo. 1 Acdo. Núm. Exp. 1206/2018.

Romero Noguerón Pedro su Sucesión vs. Chacón Cruz Guadalupe. Ord. Civil 1 Acdo. Núm. Exp. 682/2023.

Secreto. Providencias Precautorias Mercantil 1 Acdo. Núm. Exp. 1346/2023.

Secreto. Controversias de Arrendamiento Civil 1 Acdo. Núm. Exp. 540/2024.

Secreto. Ejecutivo Mercantil Cuad. Incidental Providencia Precautoria. 2 Acdos. Núm. Exp. 568/2024.

Secreto. Ejecutivo Mercantil 1 Acdo. Núm. Exp. 578/2024.

Secreto. Ejecutivo Mercantil 1 Acdo. Núm. Exp. 580/2024.

Silrendel, Sociedad de Responsabilidad Limitada de Capital Variable antes Banco Santander Serfín S.A. Institución de Banca Múltiple Grupo Financiero Santander Serfín antes Banco Serfín S.A. Institución de Banca Múltiple vs. Garduño Gómez Arturo y Georgina Peñaloza Rodríguez. Especial Hipotecario Civil 1 Acdo. Núm. Exp. 742/2005.

Takeda México Sociedad Anónima de Capital Variable antes Shire Pharmaceuticals Sociedad Anónima de Capital Variable vs. Hi Tec Medical, S.A. de C.V. y Arturo Sánchez de la Torre. Ejecutivo Mercantil 1 Acdo. Núm. Exp. 422/2019.

Toyota Financial Services México S.A. de C.V. vs. Cortz Sauceda Elizabeth. Ejecutivo Mercantil 1 Acdo. Núm. Exp. 996/2023 Principal.

Volkswagen Leasing S.A. de C.V. vs. María de Los Ángeles. Ejecutivo Mercantil 1 Acdo. Núm. Exp. 572/2023 Principal.

Von Hauske Martínez Jaime y También Conocido Jaime Alfredo Von Hauske Martínez vs. Álvarez Pozos Adán y Rojas Guadarrama Sergio. Controversias de Arrendamiento Civil Secc. de Ejecución. 2 Acdos. Núm. Exp. 746/2022.

AUDIENCIA

Limón Morales J Rosario vs. Grupo Nacional Provincial Sab. Se Difiere Ord. Civil. 1 Audiencia. Núm. Exp. 414/2023.

Salas Lizaur José Antonio vs. Adame Escamilla Alfredo. Medios Preparatorios Actos Prejudiciales Civil. 1 Audiencia. Núm. Exp. 8/2024.

SENTENCIA DEFINITIVAS DEL 31 DE MAYO DEL 2024

Silva Aguilar Jonathan vs. Ortega Maldonado Priscilla Julieta y Maldonado López Julieta. Ejecutivo Mercantil Sent. Def. 1 Núm. Exp. 678/2023

LA SECRETARIA DE ACUERDOS
LIC. ITZI YURENI PADILLA MARTÍNEZ

QUINCUAGÉSIMO TERCERO DE LO CIVIL

SECRETARÍA "A"
ACUERDOS DEL 31 DE MAYO DEL 2024

Agro González Sociedad de Producción Rural de Responsabilidad Limitada. Ord. Civil Acdo. en Cuad. de Amparo. 1 Acdo. en Amparo. Núm. Exp. 1999/2023.

Auto Financiamiento Automotriz S.A. de C.V. vs. Noyola Mendoza Raúl y Noyola Fonseca Juan y Noyola Cortés Miguel. Ejecutivo Cuantía Menor Mercantil Audiencia. 1 Acdo. Núm. Exp. 2825/2021.

Banco Mercantil del Norte Sociedad Anónima Instirución de Banca Múltiple Grupo Financiero Banorteso vs. Diversidad de Productos Jr S.A. de C.V. y Romano Zaga Jacobo. Providencias Precautorias Civil Autr. Sigj. 1 Acdo. Núm. Exp. 553/2024.

Banco Santander México Sa Ibm Grupo Financiero Santander México vs. Multiglass S.A. de C.V. y Gallo Galnares José Luis. Ejecutivo Cuantía Menor Mercantil Se Exhiben Edictos. 1 Acdo. Núm. Exp. 1757/2021.

Castillo Rodríguez Francisco vs. Lira Villanueva Alejandro y Villanueva Huerta Elvia. Ejecutivo Cuantía Menor Mercantil Autorización. 1 Acdo. Núm. Exp. 457/2020.

Castro Aquino Asunción vs. Castro Olmos Luis Alberto. Controversias de Arrendamiento Civil Dilig. de Emplazamiento. 1 Acdo. Núm. Exp. 349/2024.

SOLO CONSULTA
SOLO CONSULTA
SOLO CONSULTA

Daimler Financial Services México S.A. de R. L. de C.V. vs. Comsermex S.A. de C.V. Ejecc. de Garantías Otorgadas Mediante Prenda Sin Transmisión de Pos. y Fideicomiso de Garantía (Procedimiento Judicial) Cuantía Menor Mercantil Devolución de Exhorto. 1 Acdo. en Amparo. Núm. Exp. 3427/2019.

Delgado Ruíz Elda Patricia vs. Camacho Altamirano Alejandro. Juris. Voluntaria Civil Admisión de Diligencias. 1 Acdo. Núm. Exp. 579/2024.

Domínguez Gurrola Yadira Nohemí vs. Banco Nacional de Comercio Interior Sociedad Nacional de Crédito Institución de Banca de Desarrollo y Otro. Ord. Civil No Ha Lugar. 1 Acdo. en Exhorto. Núm. Exp. 523/2024.

Duron Martínez Laura Elena del Rosario vs. Cocoletzi Carrillo Maricela. Controversias de Arrendamiento Civil Remitir Testimonio de Apelación. 1 Acdo. Núm. Exp. 911/2022.

González Garza Dora Ivett y Moctezuma García Laura Casandra y Moctezuma García Héctor Alejandro y Castro Duron Suyapa Maribel vs. Qualitas Compañía de Seguros S.A. de C.V. Ord. Civil Ratif. de Escrito. 1 Acdo. Núm. Exp. 699/2023.

Guerrero Chávez Iván vs. Paz Rivera Adriana. Ejecutivo Civil Acdo. en Cuad. de Amparo. 1 Acdo. en Amparo. Núm. Exp. 513/2023.

Hernández Hernández Juan vs. Tirado Garnica Juan Guillermo. Ord. Civil Prevención. 1 Acdo. Núm. Exp. 577/2024.

House Of Fuller S de R.L. de C.V. vs. Arrazate Nazariego Edith López Pérez Flor de María. Ejecutivo Cuantía Menor Mercantil Expedientillo. 1 Acdo. Núm. Exp. 499/2015.

HSBC México Sa Institución de Banca Múltiple Grupo Financiero HSBC vs. Yrigoyen Medina Pedro Pablo. Vía de Apremio Civil Aclaración de Auto. 1 Acdo. Núm. Exp. 543/2024.

Instituto del Fondo Nacional de la Vivienda para los Trabajadores (Infonavit) vs. Méndez Rodan Eduardo y Ocampo Salas Ana Lilia. Especial Hipotecario Civil Dilig. Actuarial Emplaz. Codemandada (Diversa). 2 Acdos. Núm. Exp. 1317/2023.

Instituto del Fondo Nacional de la Vivienda para los Trabajadores Infonavit vs. Maldonado González Karen. Especial Hipotecario Civil Admisorio. 1 Acdo. Núm. Exp. 575/2024.

Lohora Hernández José Mauricio vs. Coca Sánchez Esteban Alejandro. Ejecutivo Mercantil Dilig. de Emplazamiento. 1 Acdo. Núm. Exp. 343/2023.

Martínez Ayala Ana Lilia y Martínez Ayala Israel vs. Martínez González Manuel y Martínez González Antonio y Registro Público de la Propiedad y de Comercio del Distrito Federal. Ord. Civil No Ha Lugar. 1 Acdo. Núm. Exp. 209/2024.

Mauricio López Villegas vs. Arturo Franco Laureano. Ejecutivo Cuantía Menor Mercantil Devolución de Minuta. 1 Acdo. Núm. Exp. 1835/2021.

Maxcapital Intercontinental Promotora de Inversión de Capital Variable Sociedad Financiera de Objeto Múltiple Entidades No Reguladas vs. Ramírez Miranda Óscar Eduardo. Medios Preparatorios Civil Devolución de Exh. Diligenciado-Terminación de Asunto. 1 Acdo. Núm. Exp. 819/2022.

Nr Finance México S.A. de C.V. (En Lo Sucesivo Nrfm) vs. Pérez Molina Israel. Ejecutivo Mercantil Requerimiento. 1 Acdo. Núm. Exp. 581/2024.

Paseo Inter Sapi de C.V. vs. Buckhouse Campany S.A. de C.V. y Fonseca Briones Juan Carlos. Providencias Precautorias Civil Autr. Sigj. 1 Acdo. Núm. Exp. 1293/2022.

Ramírez Huerta Alberto su Sucesión vs. Rosillo Cadena Laura Antonia y Ramírez Rosillo Alicia Laura. Ord. Civil Nueva Cuenta-Turnar Actuaria. 1 Acdo. Núm. Exp. 687/2023.

Ruíz Hernández María Berenice y Quien También Acostumbra Usar Los Nombres de Berenice Ruíz Hernández Verenice Ruíz Hernández Ma Berenice Ruíz Hernández vs. Instituto para Devolver Al Pueblo Lo Robado antes Servicios Efectivos y Enajenación de Bienes Fiduciario Sustituto en su Carácter de Liquidador de Banco Nacional de Comercio Interior S.N.C. y Notaria 113 del Estado de México y Corredor Público Número 69 de la Ciudad de México y Cardona Vallin José Luis. Ord. Mercantil Se Exhibe Garantía-Se Envía Oficio. 2 Acdos. Núm. Exp. 753/2023.

Saldaña Gallegos Leslie Miranda vs. Guillén Santos Carlos Manuel. Ejecutivo Mercantil Desistimiento. 1 Acdo. Núm. Exp. 411/2024.

Secretaria de Seguridad Pública hoy Secretaria de Seguridd Ciudadana de la Ciudad de México vs. Romano Moussalli Daniel Jay. Pago de Daños Culposos Causados por Motivos del Transito de Vehículo Civil Dilig. Actuarial Emplazamiento. 1 Acdo. Núm. Exp. 479/2024.

Selectiva Enlaces Humanos S.A. de C.V. vs. Osorno Sierra Juan Pablo. Ejecutivo Mercantil Dilig. Actuarial -Notificación. 1 Acdo. Núm. Exp. 2465/2021.

Servicios Metropolitanos Sociedad Anónima de Capital Variable vs. Díaz Pacheco Hugo y Sánchez de Díaz Juana y También Conocida como Juana Sánchez Pérez y Díaz Pacheco Primitivo. Controversias de Arrendamiento Civil Acdo. en Cuad. de Amparo. 1 Acdo. en Amparo. Núm. Exp. 1251/2022.

Sistema de Crédito Automotriz S.A. de C.V. vs. Pérez Corona Jesús y Otros. Ejecutivo Cuantía Menor Mercantil Dilig. Actuarial (Vista Lan). 1 Acdo. Núm. Exp. 5189/2019.

Soto Franco Gabriela vs. Guzmán Méndez Daniel. Pago de Daños Culposos Causados por Motivos del Transito de Vehículo Civil Admisión de la Demanda. 1 Acdo. Núm. Exp. 567/2024.

Toyota Financial Services México S.A. de C.V. vs Avilés Zúñiga Alejandro de Jesús. Ejecutivo Mercantil Admisorio. 1 Acdo. Núm. Exp. 569/2024.

Toyota Financial Services México S.A. de C.V. vs. Maquinaria Oggun S.A. de C.V. y Mojica Hernández Berenice. Ejecutivo Cuantía Menor Mercantil Se Manda Dar Vista. 1 Acdo. Núm. Exp. 2345/2021.

Toyota Financial Services México S.A. de C.V. vs. Vera Islas Isidoro Benito. Ejecutivo Mercantil Contestación de Oficio. 1 Acdo. Núm. Exp. 769/2023.

Vargas Cruz Virginia vs. Vargas Jerónimo Martín. Ord. Civil Acdo. en Cuad. de Amparo. 1 Acdo. en Amparo. Núm. Exp. 1019/2022.

EL SECRETARIO DE ACUERDOS
LIC. MARIO ALBERTO RANGEL RAMÍREZ

SECRETARÍA "B"
ACUERDOS DEL 31 DE MAYO DEL 2024

Adrián Mendoza Varelademandado vs. Rodríguez de la Mora Miguel Ricardo y/o Reyes Velázquez Miguel Ángel y/o Campos Solares Jesús. Ejecutivo Cuantía Menor Mercantil Acdo. en Cuad. de Amparo. 1 Acdo. en Amparo. Núm. Exp. 3126/2020.

Astrazeneca S.A. de C.V. vs. Restaurant el Platillo Favorito del Chef S.A. de C.V. Ejecutivo Mercantil Comparecencia. 2 Acdos. Núm. Exp. 800/2022.

Autofinanciamiento México S.A. de C.V. vs. Hermenegildo Pedraza Roberto y Pedraza Ledesma Elisa y Hermenegildo García Roberto. Ejecutivo Cuantía Menor Mercantil Acdo. en Cuad. de Amparo. 1 Acdo. en Cuaderno Amparo Dem. Núm. Exp. 2162/2021 Roberto Hermenegildo.

Cobranza Amigable Sociedad Anónima Promotora de Inversión de Capital Variable antes Sistema de Crédito Automotriz S.A. de C.V. vs. Tena Hernández Francisco Armando. Ejecutivo Cuantía Menor Mercantil Razon Actuarial. 4 Acdos. Núm. Exp. 4536/2019.

Díaz Paredes María de Jesús vs. Díaz Paredez Claudia Romualda y y-o. Claudia Díaz Paredes y Ibarrola Santoyo Eugenio y Director del Registro Público de la Propiedad y de Comercio de la Ciudad de México. Ord. Civil Razon Actuarial. 1 Acdo. Núm. Exp. 572/2023.

Felipe Armando Arévalo Zúñiga vs. Cruz Sánchez Guadalupe. Controversias de Arrendamiento Civil Notif. de Sent. Definitiva. 1 Acdo. Núm. Exp. 670/2023.

Finastrategy Mx Sociedad Anónima Promotora de Inversión de Capital Variable vs. Toledo Toledo Carlos. Juris. Voluntaria Civil Requerimiento Digital. 1 Acdo. Núm. Exp. 574/2024.

Hernández Rodríguez José vs. Inmobiliaria Rosand Sa y Carrillo Rodríguez Adolfo y Carrillo Rodríguez Rodolfo. Ord. Civil Exh. Diligenciado. 1 Acdo. Núm. Exp. 200/2024.

Hernández Rodríguez Teresa vs. Morales Luna Eduardo y López Gatica Margarita. Ord. Civil No Contesta Agravios. 1 Acdo. Núm. Exp. 1056/2023.

Lgf Occidente Sociedad Anónima de Capital Variable Sociedad Financiera de Objeto Múltiple Entidad No Regulada vs. Vélez Galindo Luis Rodrigo. Especial Mercantil Mercantil Proced. Judicial de Ejecc. de Garantía Otorgada Mediante Prenda. 1 Acdo. Núm. Exp. 558/2024.

Moranchel Pocaterra José Leopoldo vs. Gijón Hurtado Miguel Ángel y Gijón Jiménez Filemón. Ord. Civil Se Recibe Oficio del Issste. 1 Acdo. Núm. Exp. 1238/2023.

Rodríguez Barrios María del Carmen vs. Flores Venegas Ma Nicolasa. Providencias Precautorias Civil Acdo. en Cuad. de Amparo. 1 Acdo. en Amparo. Núm. Exp. 600/2023.

SOLO CONSULTA
SOLO CONSULTA
SOLO CONSULTA

Salazar Ortega Roger Adrián vs. San Miguel Pliego Marina. Ejecutivo Cuantía Menor Mercantil Acdo. Prev. 1 Acdo. Núm. Exp. 844/2021.
Salvador Castro Ricarda vs. Inmobiliaria y Comercial Bustamante S.A. de C.V. y Financiera Comercial Mexicana Sa Departamento Fiduciario. Ord. Civil Se Recibe Oficio de Telmex. 1 Acdo. Núm. Exp. 22/2024.
Secreto. Ejecutivo Cuantía Menor Mercantil Autorización. 1 Acdo. Núm. Exp. 1764/2013.
Secreto. Ejecutivo Civil Se Recibe Oficio de Ine. 1 Acdo. Núm. Exp. 5498/2019.
Secreto. Ejecutivo Mercantil Autorización. 1 Acdo. Núm. Exp. 684/2023.
Secreto. Ejecutivo Mercantil Autr. y Caducidad. 1 Acdo. Núm. Exp. 814/2022.
Vidal Pacheco María de la Luz vs. Romero Chávez José Ricardo y Chávez Rivas Elma. Controversias de Arrendamiento Civil Desahoga Vista. 3 Acdos. Núm. Exp. 956/2023.
AUDIENCIA
Pérez Barragán Amada vs. Antonio Rosado Sánchez Notario Público Número 199 y José Emmanuel Cardoso Pérez Grovas Notario Público Número 43 del Entonces Distrito Federal y Alfredo Ayala Herrera Notario Público Número 237 de la Ciudad de México y José Arturo Ángel Olvera. Aud. Ord. Civil. 1 Audiencia. Núm. Exp. 678/2023.
Villanueva Campiran Araceli vs. Quiroz Segura Elvia Yanira y Villanueva Quiroz Karla Yanira. Aud. Medios Preparatorios Civil. 1 Audiencia. Núm. Exp. 398/2024.

LA SECRETARIA DE ACUERDOS
LIC. NORMA OLVERA VILLEGAS

QUINCUAGÉSIMO CUARTO DE LO CIVIL

SECRETARÍA "A"
ACUERDOS DEL 31 DE MAYO DEL 2024

Aiza Sociedad Anónima de Capital Variable vs. Banco del Bienestar Sociedad Nacional de Crédito Institución de Banca de Desarrollo. Especial de Cancel. y Repos. de Titulos de Crédito Mercantil 1 Acdo. Núm. Exp. 269/2023.
Banco Monex S.A., Institución de Banca Múltiple Monex, Grupo Financiero en su Carácter Única y Exclusivamente de Fiduciario en el Fideicomiso Empresarial Irrevocable de Administración y Garantía Número F/3443 vs. Domínguez Sánchez Miguel Angle y Varela Ortiz Emilio. Juris. Voluntaria Civil 1 Acdo. Núm. Exp. 717/2021.
Banco Nacional del Ejército Fuerza Aérea y Armanda Sociedad Nacional de Crédito Institución Banca de Desarrollo vs. José Miguel Canche Ek. Especial Hipotecario Civil 1 Acdo. Núm. Exp. 259/2018.
Banco Santander México, Sociedad Anónima Institución de Objeto Múltiple, Grupo Financiero Santander México vs. Eric Ríos Miranda y Liliana Bárcenas Villa, Especial Hipotecario Civil 1 Acdo. Núm. Exp. 173/2019.
BBVA Bancomer Sociedad Anónima Institución de Banca Múltiple Grupo Financiero BBVA Bancomer vs. Zapeda Lozano Jesús Hugo. Especial Hipotecario Civil 1 Acdo. Núm. Exp. 181/2017.
Carreón Sánchez Francisco Javier vs. Ramírez Franco Arturo Yobani. Exhortos Civil Exhorto. 1 Acdo. en Exhorto. Núm. Exp. 571/2024.
CI Banco Sociedad Anónima, Institución de Banca Múltiple, en su Carácter de Fiduciario del Fideicomiso Número F/00854 vs. Controladora Deportiva Max S.A. de C.V. Controversias de Arrendamiento Civil 1 Acdo. Núm. Exp. 737/2023.
Cibanco S.A. Institución de Banca Múltiple en su Carácter de Fiduciario en el Fideicomiso Número F/00782 vs. Arteaga Rocha José Antonio. Ord. Mercantil 1 Acdo. Núm. Exp. 681/2017.
Edificio Polanco S.A. de C.V. vs. Inexxt S.A. de C.V. y Díaz Ruz Tania María. Controversias de Arrendamiento Civil 1 Acdo. Núm. Exp. 875/2023.
Esparza Hernández Laura Delia vs. Ramírez Isarraraz Carlos. Ord. Civil 1 Acdo. Núm. Exp. 147/2021.
Fomento Azucarero del Golfo S.A. de C.V. vs. Juárez Azuara Yolanda. Especial Hipotecario Civil 2 Acdos. Núm. Exp. 849/2021.
Granos y Semillas de México, S.A. de C.V. vs. Mario Agustín Navidad Martínez. Especial Hipotecario Civil Expedientillo. 1 Acdo. Núm. Exp. 445/2012.
HSBC México, S.A. Institución de Banca Múltiple, Grupo Financiero HSBC División Fiduciaria en su Carácter de Fiduciario del Fideicomiso Irrevocable 262757 vs. Rocío Victoria Valoiz Sidas. Especial Hipotecario Civil 1 Acdo. Núm. Exp. 687/2015.
Inmobiliaria y Constructora Almin S.A. de C.V. vs. José Luis Hinojosa Rocha. Especial Hipotecario Civil 1 Acdo. Núm. Exp. 1297/2019.
Instituto del Fondo Nacional de la Vivienda para los Trabajadores (Infonavit) vs. Peña Camargo Daniel y Otra. Esp. Hip. 1 Acdo. Núm. Exp. 801/2008.
Instituto del Fondo Nacional de la Vivienda para los Trabajadores Infonavit vs. Sánchez Rosales Raúl Froilán. Especial Hipotecario Civil 1 Acdo. Núm. Exp. 71/2024.
Instituto del Fondo Nacionalde la Vivienda para los Trabajadores Infonavit vs. Narváez Sánchez Andrés. Ord. Civil 1 Acdo. Núm. Exp. 159/2024.
Luna Santamaría Érica vs. Delgado Ornelas Marcelino y Delgado Ornelas Rosalío. Ord. Civil 1 Acdo. Núm. Exp. 883/2021.
Manuell Bonnell Alicia su Sucesión vs. Gutiérrez Santisteban Diego y Club Hípico Mimosas A.C. Controversias de Arrendamiento Civil 3 Acdos. Núm. Exp. 195/2024.
Medrano Gudiño José vs. Inmuebles y Representaciones S.A. de C.V. y C Director del Registro Público de la Propiedad y del Comercio de la Ciudad de México. Ord. Civil 2 Acdos. Núm. Exp. 515/2024.
Morales López Luis Manuel vs. Sport Promotion, S.A. de C.V. y Liceaga Echeverría Marco Antonio. Ejecutivo Mercantil 1 Acdo. Núm. Exp. 489/2023.
Murcia Villagómez Joel vs. Cerda Fragoso Jorge Luis. Especial Hipotecario Civil Expedientillo. 1 Acdo. en Expedientillo. Núm. Exp. 617/2013.
Negrete Antimo Eva vs. Carrillo Navarro Enrique. Ord. Civil 1 Acdo. Núm. Exp. 437/2024.
Nr Finance México S.A. de C.V. Sociedad Financiera de Objeto Múltiple Entidad Regulada vs. Ajeda García Sergio Alberto. Ejecutivo Mercantil Expedientillo. 1 Acdo. Núm. Exp. 709/2022.
Ortega Peimbert Estela Irma María Enriqueta y También Conocida como Irma Ortega Peimbert vs. Rodríguez Briones Carlos. Controversias de Arrendamiento Civil 2 Acdos. Núm. Exp. 333/2024.
Prima Administradora de Activos Sociedad Anónima de Capital Variable vs. Velázquez Sosa Juan Carlos. Especial Hipotecario Civil 1 Acdo. Núm. Exp. 665/2023.
Promotora de Hoteles S.A. de C.V. y Banco Nacional de México S.A. Integrante del Grupo Financiero Banamex vs. José Arturo Martínez Ochoa y Martha Oralia Lozano Arteaga. Ord. Mercantil 1 Acdo. Núm. Exp. 1187/2017.
Pérez Ruano Jorge Dionisio vs. José Ruíz González También Conocido como José Roiz González, Alicia Morales Monfil y/o Alicia Morales Monfil su Sucesión y C. Director del Registro Público de la Propiedad y del Comercio en el Distrito Federal. Ord. Civil 1 Acdo. Núm. Exp. 55/2015.
Secreto. Ejecutivo Mercantil 1 Acdo. Núm. Exp. 169/2024.
Secreto. Ejecutivo Mercantil 1 Acdo. Núm. Exp. 355/2024.
Secreto. Providencias Precautorias Mercantil 1 Acdo. Núm. Exp. 395/2023.
Secreto. Controversias de Arrendamiento Civil 2 Acdos. Núm. Exp. 411/2024.
Secreto. Providencias Precautorias Mercantil 1 Acdo. Núm. Exp. 48/2024.
Secreto. Medios Preparatorios Mercantil 1 Acdo. Núm. Exp. 555/2024.
Secreto. Ejecutivo Mercantil 1 Acdo. Núm. Exp. 567/2024.
Secreto. Providencias Precautorias Mercantil 2 Acdos. Núm. Exp. 83/2024.
Vázquez Solís María Luisa vs. Galicia Negrete Susana. Controversias de Arrendamiento Civil Secc. de Ejecución. 1 Acdo. Núm. Exp. 1203/2022.
Vfs México S.A. de C.V. Sofom E. N. R vs. Transportación Programada Integral S.A. de C.V. y Otros. Convencional O. Preferente Mercantil 1 Acdo. Núm. Exp. 1183/2010.
Zamarripa Herrerías Ana Luisa vs. Fabián Orduña José Edmundo Fernando. Ord. Civil 1 Acdo. Núm. Exp. 1371/2023.
AUDIENCIA
Rojo Romero Javier vs. Gutiérrez Repper Roberto Ricardo y Repper Jaramillo María Inés. Aud. Controversias de Arrendamiento Civil. 1 Audiencia. Núm. Exp. 21/2024.

SOLO CONSULTA
SOLO CONSULTA
SOLO CONSULTA

Sociedad Hipotecaria Federal, Sociedad Nacional de Crédito, Institución de Banca de Desarrollo, en su Carácter de Fiduciario Sustituto del Fondo de Operación y Financiamiento Bancario a la Vivienda (Fovi) vs. Mario Alberto Hernández Jiménez. Aud. Especial Hipotecario Civil. 1 Audiencia. Núm. Exp. 643/2014.

LA SECRETARIA DE ACUERDOS
LIC. LOURDES RUBÍ MIRANDA IBÁÑEZ

SECRETARÍA "B"
ACUERDOS DEL 31 DE MAYO DEL 2024

Administradora Fome 1, Sociedad de Responsabilidad Limitada de Capital Variable vs. Ramírez López Alberto y Martínez Mora Alma Verónica. Especial Hipotecario Civil 1 Acdo. Núm. Exp. 46/2024.
Agropecuaria Financiera S.A. de C.V. Sofom E. N. R vs. Cañeros Unidos de la Región de Pujiltic Asociación Civil. Ejecutivo Mercantil 1 Acdo. Núm. Exp. 86/2020.
Apiquian Nava Arturo Julio vs. Banco Santander (México) S.A. Institución de Banca Múltiple Grupo Financiero Santander México. Ord. Mercantil Tercer Tomo. 2 Acdos. Núm. Exp. 326/2019 Tercer Tomo.
Arrendadora Actinver, S.A. de C.V. vs. Ensambladora y Transportadora Sapsa, S.A. de C.V. y Francisco Javier Roalandini Sánchez. Convencional O. Preferente Mercantil 2 Acdos. Núm. Exp. 1162/2016 Segundo Tomo.
Ávalos Reyes Margarita vs. Sierra Téllez Graciela y Estrada Vega María de la Luz. Ord. Civil 1 Acdo. Núm. Exp. 818/2022.
Banco Mercantil del Norte, S.A. Institución de Banca Múltiple, Grupo Financiero Banorte vs. El Fideicomiso Irrevocable de Administración y Fuente de Pago Número 752300 por Conducto de Banco Mercantil del Norte S.A. Institución de Banca Múltiple Grupo Financiero Banorte, División Fiduciaria y Guzmán García Roberto. Ejecutivo Mercantil 1 Acdo. Núm. Exp. 223/2022 Segundo Tomo.
Banco Mercantil del Norte, Sociedad Anónima, Institución de Banca Múltiple Grupo Financiero Banorte vs. María Luisa Martínez Cuevas. Esp. Hip. 1 Acdo. Núm. Exp. 26/2010.
Banco Mercantil del Norte, Sociedad Anónima, Institución de Banca Múltiple, Grupo Financiero Banorte vs. Víctor Manuel Preciado Guillén. Especial Hipotecario Civil 1 Acdo. Núm. Exp. 1600/2010 Segundo Tomo.
Banco Monex S.A. Institución de Banca Múltiple, Monex Grupo Financiero vs. Metalwork y Stamping Sociedad Anónima de Capital Variable y Sánchez Gutiérrez María Eugenia y Martínez Garza Luis Martín y Arrillaga Sánchez Gabriel su Suc. Vía de Apremio Civil 1 Acdo. Núm. Exp. 1268/2022.
Banco Regional de Monterrey Sociedad Anónima Institución de Banca Múltiple Banregio Grupo Financiero Actualmente Banco Regional Sa Institución de Banca Múltiple Banregio Grupo Financiero vs. Prestigio León Sociedad Anónima de Capital Variable y Merayo González María Celia. Especial Hipotecario Civil 1 Acdo. Núm. Exp. 850/2021.
Banco Santander México S.A. Institución de Banca Múltiple Grupo Financiero Santander México vs. Meza Martínez José Francisco. Ejecutivo Mercantil 1 Acdo. Núm. Exp. 444/2024.
Banco Santander México Sa Institución de Banca Múltiple Grupo Financiero Santander México vs. Qvja Compania S.C. y Quintana Vergara José Antonio. Ejecutivo Mercantil 1 Acdo. Núm. Exp. 1348/2023.
Banco Santander México Sociedad Anónima Institución de Banca Múltiple, Grupo Financiero Santander México vs. Next Robotix S.A. de C.V. y Samuel Beutelspacher Gómez. Ejecutivo Mercantil 3 Acdos. Núm. Exp. 666/2018 Segundo Tomo.
Baron Cortés Francisco Luis vs. Cristian Legaspi Martínez. Controversias de Arrendamiento Civil Expedientillo. 1 Acdo. Núm. Exp. 236/2019.
BBVA Bancomer Sociedad Anónima, Institución de Banca Múltiple, Grupo Financiero BBVA Bancomer vs. Bernardo Flores Cordero y Sonia Nungaray Sandoval. Especial Hipotecario Civil 1 Acdo. Núm. Exp. 1206/2017.
Beltrán Garibay Jesús vs. Espinoza González Yéssica. Actos Prejudiciales Civil 1 Acdo. Núm. Exp. 718/2023.
Cano Carmona Ricardo vs. Morales Islas José Izamer. Especial Hipotecario Civil 1 Acdo. Núm. Exp. 1136/2022 Segundo Tomo.
Casa Baux S.A. de C.V. vs. Carolina Virginia Beytia Pavón. Ejecutivo Mercantil Dada Cuenta Exp. Principal. 1 Acdo. Núm. Exp. 988/2019.
Casa Baux S.A. de C.V. vs. Carolina Virginia Beytia Pavón. Ejecutivo Mercantil Amparo 512/2024-II. 2 Acdos. en Amparo. Núm. Exp. 988/2019 512/2024-II.
Chávez Razo Frida Mariana y Clínica Dreo A.C. vs. Orozco Bonilla Enrique Armando. Actos Prejudiciales Civil 1 Acdo. Núm. Exp. 578/2024.
Dehesa Quezada Judith vs. Carrasco Aguilar Linda Fernanda. Especial Hipotecario Civil 1 Acdo. Núm. Exp. 1280/2019 Segundo Tomo.
Estrada Olvera Víctor vs. Estrada Olvera Rosa María y Macías Estrada Nidia Anahi. Ord. Civil 1 Acdo. Núm. Exp. 898/2023.
Gamboa Ayala Mariana vs. Idea Bienes Raíces, S.A. de C.V. Ord. Civil 1 Acdo. Núm. Exp. 588/2021.
García de la Hoz Luis su Sucesión vs. Flor de María Minguet Farrera y Fernando García Gutiérrez. Ord. Civil Amparo 258/2024-II. 1 Acdo. en Amparo. Núm. Exp. 560/2015 258/2024-II.
Huerta Fragoso Patricia vs. Juan David González Morales. Ord. Mercantil Dada Cuenta Segundo Tomo. 1 Acdo. Núm. Exp. 424/2010 Segundo Tomo.
Huerta Fragoso Patricia vs. Juan David González Morales. Ord. Mercantil Amparo 606/2024. 2 Acdos. en Amparo. Núm. Exp. 424/2010 Bis. 2 606/2024.
Huerta Fragoso Patricia vs. Juan David González Morales. Ord. Mercantil Amparo 292/2024. 1 Acdo. en Amparo. Núm. Exp. 424/2010 Bis. 3 292/2024.
Iturriaga León Óscar vs. Sánchez Castañeda Nazario y Sánchez Pérez Leslie Itzel. Controversias de Arrendamiento Civil 1 Acdo. Núm. Exp. 134/2024.
Malo García Sandra Patricia vs. Amaro Rodríguez Mónica Miriam. Exhortos Civil 1 Acdo. en Exhorto. Núm. Exp. 472/2024.
Méndez Jiménez Juan Manuel vs. Hernández Ortiz Agustina. Exhortos Civil 1 Acdo. en Exhorto. Núm. Exp. 586/2024.
Mercado Vélez Abel vs. Álvarez Contreras María del Refugio y Vega Rivera Arcadio. Exhortos Civil 1 Acdo. en Exhorto. Núm. Exp. 544/2024.
Nr Finance México S.A. de C.V. vs. Martínez González Lilia Rubí. Ejecutivo Mercantil Expedientillo. 1 Acdo. Núm. Exp. 760/2022.
Ojeda Román Coral Alicia vs. Delgado de Ojeda Alicia. Ord. Civil 1 Acdo. Núm. Exp. 576/2024.
Orihuela Rico Arturo Josué de Jesús vs. Rico Carreño José su Sucesión y Alpuche Silva María Inés Amalia y También Conocida como Amalia Alpuche Silva de Rico y Alpuche Silva Amalia y Alpuche Silva María Inés su Sucesión y Rico Velasco María Teresa. Ord. Civil 2 Acdos. Núm. Exp. 1258/2022.
Ortega Mora Gonzalo vs. Construcción y Comercio S.A. Ord. Civil 1 Acdo. Núm. Exp. 788/2023.
Paredes Orozco Antonio vs. Qualitas Compañía de Seguros S.A. de C.V. y Nr Financer México S.A. de C.V. Sociedad Financiera de Objeto Múltiple, E. R. Ord. Mercantil Tercer Tomo. 2 Acdos. Núm. Exp. 64/2016.
Polti Ureta Geraldine vs. Del Rayo Castrejón Enrique Joaquín. Especial Hipotecario Civil 1 Acdo. Núm. Exp. 802/2010 Segundo Tomo.
Promecade, S.A. P. I. de C.V., Sofom E. N. R vs. Cominvi, S.A. de C.V. y Villagómez Contreras Rafael. Ejecutivo Mercantil 1 Acdo. Núm. Exp. 77/2024.
Promotora de Hoteles, S.A. de C.V. y Banco Nacional de México, S.A. Integrante del Grupo Financiero Banamex vs. Eugenio Delgado Vargas y María Patricia Ayala Sierra. Ord. Mercantil 1 Acdo. Núm. Exp. 1270/2019.
Rivera Ireta Sonia Edith vs. Chávez Aguilera José de Jesús. Controversias de Arrendamiento Civil 1 Acdo. Núm. Exp. 1080/2022.
Rodríguez y Méndez María Cristina su Sucesión vs. Loeza Álvarez Gastó su Sucesión y Kenia Guadalupe Manzo López Quien Opera Bajo el Nombre Comercial de Autoservicio Integral Manlo de Huentitan y Bac Synergy S.A. de C.V. y Ambac Solutions México S.A. de C.V. Controversias de Arrendamiento Civil 1 Acdo. Núm. Exp. 696/2020.
Secreto. Ejecutivo Mercantil 1 Acdo. Núm. Exp. 542/2024.
Secreto. Ejecutivo Mercantil 1 Acdo. Núm. Exp. 548/2024.
Secreto. Ejecutivo Mercantil 1 Acdo. Núm. Exp. 556/2024.
Secreto. Providencias Precautorias Mercantil 1 Acdo. Núm. Exp. 748/2023.

SOLO CONSULTA
SOLO CONSULTA
SOLO CONSULTA

Sedano Chavira Saúlo vs. Jorge Vicente Arteaga Bolaños y Otra. Ejec. Merc. 1 Acdo. Núm. Exp. 226/2011.
Sefchovich Domínguez Alexa vs. Patricia Magdalena Domínguez Becerra su Sucesión y Zajid Ballesteros Domínguez. Ord. Civil. 1 Acdo. Núm. Exp. 552/2020.
Zamudio Pérez Víctor Manuel vs. Valencia García Jonathan y También Conocido como José Jonnathan Valencia García. Controversias de Arrendamiento Civil 1 Acdo. Núm. Exp. 480/2024.
MAL PUBLICADOS
De la Cruz García Camacho Alejandra vs. Gerardo Gutiérrez Bahena. Ejecutivo Mercantil 1 Acdo. Núm. Exp. 518/2014.
SENTENCIA DEFINITIVAS DEL 31 DE MAYO DEL 2024 NO PUBLICADOS
Camacho Ponce Claudia Guillermina vs. Registro Público Dela Propiedad y de Comercio de la Ciudad de México y Ahedo Muñoz María Evangelina y Morales Alarcón Cristina su Sucesión y Unión Popular Ilich A.C. Ord. Civil Sent. Def. 1 Núm. Exp. 644/2023
SENTENCIA INTERLOCUTORIA
Ferrusca García Hugo Jorge vs. Ferrusca García Josefina. Ord. Civil Sent. Interl. 1 Núm. Exp. 54/2024

EL SECRETARIO DE ACUERDOS
LIC. LEONARDO DANIEL BENTAZOS MORALES

QUINCUAGÉSIMO QUINTO DE LO CIVIL

SECRETARÍA "A"
ACUERDOS DEL 31 DE MAYO DEL 2024

Administradora Fome 1 Sociedad de Responsabilidad Limitada de Capital Variable vs. Ábrego Urueta María Araceli. Juris. Voluntaria Civil 1 Acdo. Núm. Exp. 571/2024.
Agro González, Sociedad de Producción Rural de Responsabilidad Limitada. Ord. Civil 1 Acdo. en Amparo. Núm. Exp. 1/2023 1999/2023.
Alfaro Fuentes Beatriz vs. Orante Arechaga Óscar Oldair, su Sucesión. Ord. Civil 1 Acdo. Núm. Exp. 887/2019 Tomo Dos.
Alma Ivette Valadez Ramírez antes Administradora Black Sociedad de Responsabilidad Limitada de Capital Variable vs. José Guadalupe Rafael Sánchez Gil y Otro y Hernández Burgos de Sánchez Enelfa. Especial Hipotecario Civil Tomo Dos. 1 Acdo. Núm. Exp. 131/2008 Tomo II.
Aseguradora Aserta, S.A. de C.V., Grupo Financiero Aserta vs. Herflo Inverna, S.A. de C.V. y Hernández Flores Juan Carlo. Especial de Fianzas Mercantil 2 Acdos. Núm. Exp. 189/2023.
Ayala Ramírez Arturo vs. Gutiérrez Fernández María de Lourdes. Ord. Civil 1 Acdo. Núm. Exp. 441/2024.
Banco Mercantil del Norte, Sociedad Anónima, Institución de Banca Múltiple, Grupo Financiero Banorte vs. José Max Hernández Rendón. Especial Hipotecario Civil 1 Acdo. Núm. Exp. 523/2020.
Banco Santander México, S.A. Institución de Banca Múltiple, Grupo Financiero Santander México vs. De Santiago Rioja Jorge. Especial Hipotecario Civil 1 Acdo. Núm. Exp. 993/2022.
BBVA Bancomer, Sociedad Anónima, Institución de Banca Múltiple, Grupo Financiero BBVA Bancomer vs. Pérez Hernández José Luis. Especial Hipotecario Civil 1 Acdo. Núm. Exp. 7/2021.
Bello Mendoza Nicolasa Cristina vs. Cervantes Gómez Silvia y Bárcenas Bello María Eugenia y Bello Jordán. Ord. Civil 2 Acdos. Núm. Exp. 141/2024.
Ckd Activos 7 Sociedad Anónima Promotora de Inversión de Capital Variable vs. Castilla Cataño Guillermina Teresa. Especial Hipotecario Civil 1 Acdo. Núm. Exp. 527/2024.
De la Vega Solís María del Carmen vs. Catalina de la Vega Yanez También Conocida como Catalina de la Vega Yáñez y Registro Público de la Propiedad y de Comercio de la Ciudad de México. Ord. Civil 2 Acdos. Núm. Exp. 1045/2022.
Elizondo Rivas Alejandro vs. Jimeno González Walldo y Aramoni León María. Controversias de Arrendamiento Civil 1 Acdo. Núm. Exp. 367/2024.
Empleados de Paesa, Sociedad Civil vs. Alejandro de Jesús Trejo Villaseñor y Roberto Gerardo Corona Hernández, su Sucesión. antes Trejo Villaseñor Alejandro de Jesús y Corona Hernández Roberto Gerardo. Especial Hipotecario Civil Tomo Dos. 1 Acdo. Núm. Exp. 299/2019 Tomo Dos.
Fundación Bringas Haghenbeck, Iap vs. Appo Hanono José. Controversias de Arrendamiento Civil 1 Acdo. Núm. Exp. 375/2024.
Galicia Esperilla Celia su Sucesión vs. Galicia Rodríguez José Alberto. Ord. Civil Expedientillo. 1 Acdo. Núm. Exp. 217/2020 Tomo Dos.
Galicia Palacios Marta vs. Fidel Chávez Castañeda. Ord. Civil 1 Acdo. Núm. Exp. 993/2015.
Guadarrama Mariles María de la Luz vs. Banco Nacional de Comercio Interior S.N.C. Ord. Civil 1 Acdo. Núm. Exp. 369/2021.
Hernández Morañes Martín vs. Beta Azcapotzalco S.A. de C.V. Controversias de Arrendamiento Civil 1 Acdo. Núm. Exp. 581/2024.
HSBC México Sociedad Anónima Institución de Banca Múltiple Grupo Financiero HSBC División Fiduciaria en su Carácter de Fiduciario en el Fideicomiso Número F234036 vs. Abonza Rodríguez Víctor y Cortés Tatacoya Leticia Carolina. Especial Hipotecario Civil 1 Acdo. Núm. Exp. 225/2019.
Ingenierte Developer S.A. de C.V. vs. Madrid Servin Edgar Alberto. Ejecutivo Mercantil 2 Acdos. Núm. Exp. 1491/2019 Tomo Tres.
Instituto del Fondo Nacional de la Vivienda para los Trabajadores vs. Sergio Robles Coyotzi. Especial Hipotecario Civil 1 Acdo. Núm. Exp. 589/2017.
Instituto del Fondo Nacional de la Vivienda para los Trabajadores vs. Juana Álvarez Piña. Especial Hipotecario Civil 1 Acdo. Núm. Exp. 911/2012.
Jiménez Arteaga Blanca Deny vs. Castellanos de la Torre José Alberto. Ord. Civil 1 Acdo. Núm. Exp. 163/2024.
Mabucapa I Sociedad de Responsabilidad Limitada de Capital Variable, antes Hipotecaria Nacional, Sociedad Anónima de Capital Variable, Sociedad Financiera de Objeto Múltiple, Entidad Regulada, Grupo Financiero BBVA Bancomer vs. Lorena del Carmen Moreno Amador. Especial Hipotecario Civil Expedientillo. 1 Acdo. Núm. Exp. 1253/2011 Tomo Dos.
Melgoza García José Alberto vs. Susana Ramírez García. Ord. Civil 1 Acdo. Núm. Exp. 385/2023.
Munguía López José Cruz vs. Munguía Fernández José Javier. Juris. Voluntaria Civil 1 Acdo. Núm. Exp. 569/2024.
Nadro, S.A. P. I. de C.V. vs. Rosales Álvarez Yareli y Aguilar Anzures Roberto Jesús. Ejecutivo Mercantil 1 Acdo. Núm. Exp. 1149/2023.
Patiño Rubio María Elizabeth y Quien También Es Conocida Com O. Ma Elizabeth Patiño Rubio vs. Martínez Vilchis Jaime. Controversias de Arrendamiento Civil 1 Acdo. Núm. Exp. 405/2023.
Polo Corona María Isabel Elizabeth vs. Blanca Martina Barrios Sánchez También Conocida como Blanca Barrios Sánchez. Ord. Civil 1 Acdo. Núm. Exp. 341/2023.
Radcad Sociedad Anónima de Capital Variable vs. Wed Accesories S. de R. L. de C.V. Ord. Mercantil 1 Acdo. Núm. Exp. 237/2018.
Ramírez Colín Miguel Ángel vs. Banco de México en su Carácter de Fiduciario del Gobierno Federal en el Fideicomiso Fondo de Operación y Financiamiento Bancario a la Vivienda Fovi y Banco Nacional de México Sa Institución de Banca Múltiple Grupo Financiero Banamex Accival S.A. de C.V. y Registro Público de la Propiedad y de Comerico de la Ciudad de México. Especial Hipotecario Civil 2 Acdos. Núm. Exp. 609/2023.
Rosete Rojo Fernando vs. Cervezas Cuauhtémoc Moctezuma, S.A. de C.V. y Grupo Inmobiliario Valru, S.A. de C.V. Ord. Civil Tomo Tres. 1 Acdo. Núm. Exp. 821/2011 Bis. 3 Tomo III.
Secreto. Controversias de Arrendamiento Civil 1 Acdo. Núm. Exp. 469/2024.
Secreto. Controversias de Arrendamiento Civil 1 Acdo. Núm. Exp. 567/2024.
Secreto. Ejecutivo Mercantil 1 Acdo. Núm. Exp. 1129/2023.
Secreto. Ejecutivo Mercantil 1 Acdo. Núm. Exp. 1323/2023.
Secreto. Ejecutivo Mercantil 1 Acdo. Núm. Exp. 579/2024.
Secreto. Ejecutivo Mercantil 1 Acdo. Núm. Exp. 99/2023.
Solís Cámara Carstens Pedro y Solís Cámara Carstens Mariela vs. Carmona Acuña María Elena. Especial Hipotecario Civil 1 Acdo. Núm. Exp. 465/2009 Tomo Dos.
Soluciones Múltiples Empresariales, S.A. de C.V. Sofom, E. N. R vs. Mauricio Rodríguez Fimbres. Ord. Civil Tomo Dos. 1 Acdo. en Otros. Núm. Exp. 341/2012 Bis. II Tomo II.
Velasco Tajonar Francisco Xavier vs. Campana Bienes Raíces S.A. de C.V. Ord. Civil 1 Acdo. Núm. Exp. 133/2024.
Volkswagen Leasing S.A. de C.V. vs. Matval Plastics S.A. de C.V. por Conducto de su Apoderado O. a Quien Sus Derechos Corresponda y Hidalgo Flores Alfredo. Ord. Mercantil 1 Acdo. Núm. Exp. 345/2024.

SOLO CONSULTA
SOLO CONSULTA
SOLO CONSULTA

Yances Cedillo Othón vs. Nájera Mondragón María del Socorro y Inmobiliaria Estrella S.A. Exhortos Civil Exhorto. 1 Acdo. en Exhorto. Núm. Exp. 507/2024.

AUDIENCIA

Bringas Ramírez María del Rocío vs. Román Ortega Edith. Aud. Medios Preparatorios Mercantil. 1 Audiencia. Núm. Exp. 1133/2023.

Martínez San Martín Daniel vs. Jiménez Figueroa Rodolfo. Ord. Civil. 1 Audiencia. Núm. Exp. 279/2024.

Ruíz Acosta Brandon Nuzhet vs. Solorio Caballero Eduardo Gabriel. Aud. Ord. Civil. 1 Audiencia. Núm. Exp. 643/2021.

LA SECRETARIA DE ACUERDOS
LIC. NANCY HAYDE LÓPEZ FRÍAS

SECRETARÍA "B"
ACUERDOS DEL 31 DE MAYO DEL 2024

Arrendadora Actinver, S.A. de C.V. vs. Desarrolladora Lav, S.A. de C.V. y Otro. Especial Mercantil Mercantil 1 Acdo. Núm. Exp. 356/2017 Bis. 1 Tomo II.

Ayala Contreras María Julia vs. María de Jesús Martínez Alva y Otro. Especial Hipotecario Civil Expedientillo. 1 Acdo. Núm. Exp. 496/2013 Bis. 1 Principal.

Banco Inmobiliario Mexicano Sa Institución de Banca Múltiple División Fiduciaria como Fiduciaria del Fideicomiso F85100071 Representada por Condominio Residencial el Milagro S.A. de C.V. vs. Manríquez Hernández Sandra. Ord. Civil 1 Acdo. Núm. Exp. 1000/2023.

Banco Invex Sociedad Anónima Institución de Banca Múltiple Invex Grupo Financiero en su Carácter de Fiduciario en el Fideicomiso 3939 vs. Alfaro Lujano Berenice María de Jesús y Sánchez Godínez Miguel Ángel. Juris. Voluntaria Civil 2 Acdos. Núm. Exp. 902/2021.

Banco Mercantil del Norte, S.A. Institución de Banca Múltiple, Grupo Financiero Banorte antes Hipotecaria Nacional Sociedad Anónima de Capital Variable, Sociedad Financiera de Objeto Múltiple, Entidad Regulada, Grupo Financiero BBVA Bancomer vs. Martha Ramírez Castellanos. Especial Hipotecario Civil 1 Acdo. Núm. Exp. 222/2009 Tomo II.

Banco Mercantil del Norte, S.A. Institución de Banca Múltiple, Grupo Financiero Banorte vs. Gayola, S. de R. L. de C.V. ; Jesús Alfredo Olachea García; Luís Alfredo Olachea Cosió; Yolanda Martina García Amador y Serafín García Gutiérrez, Especial Hipotecario Civil Expedientillo. 1 Acdo. Núm. Exp. 592/2014 Bis. 1 Tomo II.

Banco Mercantil del Norte, S.A., Institución de Banca Múltiple, Grupo Financiero Banorte vs. José Luis Gordillo López. Esp. Hip. 1 Acdo. Núm. Exp. 328/2003.

Bienes Raíces Mónica Sa vs. Mariana Allure Corporate S.A. de C.V. Controversias de Arrendamiento Civil Cuad. de Amparo. 2 Acdos. en Amparo. Núm. Exp. 66/2022 Cuad. de Amp. 669/2024-IV.

Bienes Raíces Mónica Sa vs. Mariana Allure Corporate S.A. de C.V. Controversias de Arrendamiento Civil Tomo II. 1 Acdo. Núm. Exp. 66/2022 Bis. 1 Principal.

Caja de Previsión de la Policía Preventiva de la Ciudad de México vs. Carrera Ruíz Elia. Especial Hipotecario Civil 1 Acdo. Núm. Exp. 576/2024.

Caja Popular San Rafael S. C. de A. P. de R. L. de C.V. vs. Robles Hernández Pedro. Ejecutivo Mercantil Exhorto. 1 Acdo. en Exhorto. Núm. Exp. 586/2024.

Cazares Reyes José Luis vs. Aurelia Chávez Gutiérrez y Otro. Ord. Civil 1 Acdo. Núm. Exp. 798/2016 Bis. 2 Principal.

Continum Logística Internacional, Sociedad Anónima de Capital Variable (Cesionario de Recuperadora de Deuda Hipotecaria Sociedad de Responsabilidad Limitada de Capital Variable) vs. Ángel Damián Pliego Salinas. Especial Hipotecario Civil 2 Acdos. Núm. Exp. 986/2014.

Domínguez Martínez Óscar vs. Rosas Salvador Miguel su Sucesión y C Director del Registro Público de la Propiedad y el Comercio del Distrito Federal Ahora Ciudad de México. Ord. Civil 1 Acdo. Núm. Exp. 1114/2022.

Espinoza Ramírez Carlos vs. Martínez Olais Heliodoro Agustín y C Director del Registro Público de la Propiedad y del Comercio de la Ciudad de México. Ord. Civil 1 Acdo. Núm. Exp. 1184/2023.

Fernández Gabela María del Rocío su Sucesión vs. Malo Gutiérrez Layla Cindy. Juris. Voluntaria Civil 1 Acdo. Núm. Exp. 110/2021.

Fernández Salazar Marco Antonio vs. Rejimex Internacional, S.A. de C.V. y Rejimex Intrnacional, S.A. de C.V. y Joel Cano Valencia, Corredor Público Número Nueve, Plaza Mercantil Ciudad de México. Ord. Mercantil 1 Acdo. Núm. Exp. 212/2024.

Flores Linares Daniel vs. Ramírez Olivares Roberto Ángel. Especial Hipotecario Civil 1 Acdo. Núm. Exp. 570/2024.

García Arellano Miriam Danielle y García Arellano Giovanna Valentina por Conducto de su Representante Legal Arellano Cordero Lorena Virginia vs. Santa Rita Escamilla Martín Tulio y Médica Sur, S.A. B. de C.V. Ord. Civil Expedientillo. 1 Acdo. Núm. Exp. 180/2019.

Gómez Collada Pedro Antonio vs. Filaerca S.A. de C.V. y Dopazo Gómez Carlos y Mizrahi Haiat Ernesto y Álvarez Lugo Eduardo. Ord. Mercantil 1 Acdo. Núm. Exp. 434/2024.

Granados Miramón Juana Graciela su Sucesión vs. Olvera Rivera Jaime y Turrobiartes Cruz Jorge Antonio y Mosco Villa Conrado y Tolosa Mena Rigoberto. Ord. Civil 2 Acdos. Núm. Exp. 866/2023.

Grupo Baltic Mpp Sapi de C.V. vs. Tatric, S.A. P. I de C.V. antes Tatric, S de R. L. de C.V. y Nieto Díaz Andrés. Ejecutivo Mercantil Cuad. de Apelación. 1 Acdo. en Otros. Núm. Exp. 456/2023 Cuad. de Apel. 40 Sent Int. 16-05-24.

Grupo Baltic Mpp Sapi de C.V. vs. Tatric, S.A. P. I de C.V. antes Tatric, S de R. L. de C.V. y Nieto Díaz Andrés. Ejecutivo Mercantil 3 Acdos. Núm. Exp. 456/2023 Tomo III.

Guerrero Escamilla Germán vs. Delgadillo Aguirre Guadalupe. Ord. Civil Exhorto. 1 Acdo. en Exhorto. Núm. Exp. 556/2024.

Hernández Morales Martín vs. Beta Azcapotzalco S.A. de C.V. Controversias de Arrendamiento Civil 1 Acdo. Núm. Exp. 524/2024.

Hewlett Packard Operations México S. de R. L de C.V. vs. Grupo R Perforación S.A. de C.V., Industrial Perforadora de Campeche S.A. de C.V. Ejecutivo Mercantil 1 Acdo. Núm. Exp. 460/2020 Tomo II.

Igulez Sociedad por Acciones Simplificadas de Capital Variable vs. Ortiz Rodríguez Liduvina. Juris. Voluntaria Civil 1 Acdo. Núm. Exp. 428/2024.

Infonavit vs. Juan José Martínez Olvera y Otros. Especial Hipotecario Civil 1 Acdo. Núm. Exp. 12/2013.

Instituto de Seguridad y Servicios Sociales de Los Trabajadores del Estado a Través de su Fondo de la Vivienda Fovissste vs. Ismael Palmas Rosales. Especial Hipotecario Civil 1 Acdo. Núm. Exp. 534/2024.

Instituto del Fondo Nacional de la Vivienda para los Trabajadores (Infonavit) vs. Gómez Vega Lucio, Escorza Cano Josefina. Ord. Civil 1 Acdo. Núm. Exp. 278/2018.

Instituto del Fondo Nacional de la Vivienda para los Trabajadores vs. Juan Pérez Guillén y Otro. Ord. Civ. Expedientillo. 2 Acdos. Núm. Exp. 468/2004.

Jiménez Soriano Silvia vs. De la Cruz Valdez Elizabeth. Ord. Civil 1 Acdo. Núm. Exp. 180/2024.

José García Rodríguez vs. Fernando Israel Nava Martínez y García Bravo de Mena Gabriela Milena. Especial Hipotecario Civil Expedientillo. 1 Acdo. Núm. Exp. 1036/2010 Bis. 3 Tomo III.

José Karol Flores Alfaro vs. Alejandro Olarte Rodríguez y Otros. Ord. Civil 1 Acdo. Núm. Exp. 392/2015.

Laura Patricia Ledesma Ramírez antes Santander Vivienda S.A. de C.V. Sociedad Financiera de Objeto Múltiple, Entidad Regulada, Grupo Financiero Santander México vs. Santacruz Raymundo. Especial Hipotecario Civil 1 Acdo. Núm. Exp. 84/2019 Tomo II.

Madrigal Trigos Gloria Alicia vs. D Acosta López Eduardo y D Acosta López Fernando. Controversias de Arrendamiento Civil Cuad. de Amparo. 2 Acdos. en Amparo. Núm. Exp. 198/2020 Cuad. de Amp. 424/2024-IV.

Nero S.A. de C.V. vs. Comercializadora Nsm S.A. de C.V. y Villarreal Quintero Óscar. Juris. Voluntaria Civil 1 Acdo. Núm. Exp. 376/2024.

Olivar Guzmán Rosa vs. Juan José Pérez. Especial Hipotecario Civil 1 Acdo. Núm. Exp. 528/2024.

Quantum Fi S de R.L. de C.V. antes Sqn Latina S de R.L. de C.V. vs. Litografica Delta S.A. de C.V. y Ab Ruíz Inmobiliaria S.A. de C.V. Especial Hipotecario Civil 1 Acdo. Núm. Exp. 1342/2022.

Quantum Fi S de R.L. de C.V. antes Sqn Latina S de R.L. de C.V. vs. Litografica Delta S.A. de C.V. y Ab Ruíz Inmobiliaria S.A. de C.V. Especial Hipotecario Civil Cuad. de Amparo. 2 Acdos. en Amparo. Núm. Exp. 1342/2022 Cuderno de Amparo 5072024.

Recuperación de Comercio Interior, Sociedad de de Responsabilidad Limitada de C.V. vs. Cortez Zazueta Francisco Javier y Lugo Moreno de Cortés Aída Marcela. Especial Hipotecario Civil 2 Acdos. Núm. Exp. 688/2000 Tomo LI.

SOLO CONSULTA
SOLO CONSULTA
SOLO CONSULTA

Rivera Vázquez José Romeo vs. Rosas Aguilar Jesús y Aguilar Sánchez Nayeli y Rosas Hernández José Antonio. Ord. Civil 1 Acdo. Núm. Exp. 896/2023.
Rosas Alfonso su Sucesión Morales vs. Gil Romero Simón. Controversias de Arrendamiento Civil 1 Acdo. Núm. Exp. 40/2024.
Sánchez Cano Argus Zoe vs. Universidad del Valle de México Sc. Ord. Civil 1 Acdo. Núm. Exp. 682/2023.
Sandoval Calderón Óscar vs. Hernández Imelda y López Cruz María Elena. Ord. Civil 1 Acdo. Núm. Exp. 178/2024.
Santega Sociedad Anónima de Capital Variable Quien a su Vez Es Endosatario en Propiedad de Banco Ahorro Famsa Sociedad Anónima Institución de Banca Múltiple en Liquidación Judicial Quin a su Vez Es Endosatario en Propiedad de Auto Grancredito Famsa Sociedad Anónima de Capital Variable vs. Gamez Moreno Jorge Luis. Exh. Mercantil Exhorto. 1 Acdo. en Exhorto. Núm. Exp. 512/2024.
Secreto. Ejecutivo Mercantil 1 Acdo. Núm. Exp. 168/2024.
Secreto. Ejecutivo Mercantil 1 Acdo. Núm. Exp. 488/2024.
Secreto. Ejecutivo Mercantil 1 Acdo. Núm. Exp. 578/2024.
Secreto. Providencias Precautorias Mercantil 1 Acdo. Núm. Exp. 582/2024.
Secreto. Ord. Mercantil 1 Acdo. Núm. Exp. 778/2023.
Secreto. Ejecutivo Mercantil 1 Acdo. Núm. Exp. 954/2023.
Si Crea Comercial S.A. de C.V. vs. Hernández Cid del Prado Armando. Ejecutivo Mercantil Expedientillo. 1 Acdo. Núm. Exp. 708/2022.
Tu Casa Express S.A. de C.V. vs. Rodríguez Mejía Jéssica Iveth. Especial Hipotecario Civil 1 Acdo. Núm. Exp. 380/2021.
Zavala Mondragón Uriel vs. Mondragón Mendoza Gregorio. Ord. Civil 1 Acdo. Núm. Exp. 156/2021.

NO PUBLICADOS

Banco Mercantil del Norte, S.A. Institución de Banca Múltiple, Grupo Financiero Banorte vs. Gayola, S. de R. L. de C.V. ; Jesús Alfredo Olachea García; Luís Alfredo Olachea Cosió; Yolanda Martina García Amador y Serafín García Gutiérrez, Especial Hipotecario Civil Expdllo. No Publicado. 1 Acdo. Núm. Exp. 592/2014 Bis. 1 Tomo II.
Espinoza Ramírez Carlos vs. Martínez Olais Heliodoro Agustín y C Director del Registro Público de la Propiedad y del Comercio de la Ciudad de México. Ord. Civil No Publicado. 1 Acdo. Núm. Exp. 1184/2023.
Inmobiliaria Mary José S.A. de C.V. vs. Tomocorp México S.A. de C.V. Controversias de Arrendamiento Civil Acdo. No Publicado. 1 Acdo. Núm. Exp. 476/2024.
Vfs México S.A. de C.V. Sofom E. N. R vs. Autotransportes Turísticos Confortable S.A. de C.V. y Otro. Ord. Civil Expdllo. No Publicado. 1 Acdo. en Expedientillo. Núm. Exp. 5002/2024 912-2002.

AUDIENCIA

Banco Monex, Sociedad Anónima, Institución de Banca Múltiple Monex Grupo Financiero y Vázquez Aben Héctor Eduardo y Macia Ubierna Joaquín y Roncancio Castillo Rafael vs. Torre Castillo Pedro. Aud. de Remate Proced. Judicial de Reconoc. y Ejecc. de Laudo Arbitral Civil. 1 Audiencia. Núm. Exp. 310/2019.
Tu Casa Express S.A. de C.V. vs. Rodríguez Mejía Jéssica Iveth. Aud. Especial Hipotecario Civil. 1 Audiencia. Núm. Exp. 380/2021.

LA SECRETARIA DE ACUERDOS
LIC. ANABELL LEONOR REYES RODRÍGUEZ

QUINCUAGÉSIMO SEXTO DE LO CIVIL

SECRETARÍA "A"
ACUERDOS DEL 31 DE MAYO DEL 2024

Alanís Alcántara Yolanda vs. García Vélez Lizardo. Ord. Civil 1 Acdo. Núm. Exp. 683/2022.
Álvarez Salvador vs. Chávez Enríquez Héctor. Ejecutivo Mercantil 1 Acdo. Núm. Exp. 4753/2019.
Autofinanciamiento México S.A. de C.V. vs. Lua López Antonio y Espino Lua Francisco Javier. Ejecutivo Mercantil 1 Acdo. Núm. Exp. 1265/2023.
BBVA México Sa Institución de Banca Múltiple Grupo Financiero BBVA México vs. Hernández Sánchez Nidia. Especial Hipotecario Civil 1 Acdo. Núm. Exp. 295/2023.
Castillo López Óscar vs. Luna Hernández José Evodio Mario, Rentería Jacinto Clementina y Luna Rentería Araceli. Ejecutivo Mercantil 1 Acdo. Núm. Exp. 3995/2019 Segundo Tomo.
Cruz Razo Javier vs. Luciano Cruz Gómez y María Félix Meneses Copca. Oral Civil 2 Acdos. Núm. Exp. 2121/2010.
De Tomás Kutz Álvaro José vs. Judas Horse S.A. de C.V. y Ulloa Cobanera Norberto y López Ayala Lilia. Controversias de Arrendamiento Civil 2 Acdos. Núm. Exp. 305/2024.
García Higuera Rosa María Delfina vs. Rodríguez Reyes Gerardo. Controversias de Arrendamiento Civil 1 Acdo. Núm. Exp. 493/2024.
Hernández Campos María Marina vs. Villalpando Carranza Lizbeth. Ord. Civil 1 Acdo. Núm. Exp. 459/2024.
Inoxidables de San Luis, S.A. de C.V. vs. Chávez Gómez Jesús. Ejecutivo Mercantil 1 Acdo. Núm. Exp. 393/2022.
López Godoy Enrique vs. González Flores Alejandra y Velasco Balderrama Adriana Cristina y Grupo Libre Comunicación S.A. de C.V. Ord. Civil 1 Acdo. Núm. Exp. 201/2024.
Medina Leal Wsbaldo vs. Grupo Mexicano de Seguros S.A. de C.V. Ord. Civil 1 Acdo. Núm. Exp. 759/2023.
Piña Gregorio Paulino vs. Téllez Sierra Magdalena. Ejecutivo Cuantía Menor Mercantil 1 Acdo. Núm. Exp. 2313/2020.
Romo Vital José Luis vs. Multiservicios Nacionales Modelo S. R. L. de C.V. Ord. Civil Exhorto. 1 Acdo. en Exhorto. Núm. Exp. 587/2024.
Salinas Manjarrez Guillermo Santiago vs. Flores Nájera Víctor y Mancilla Juárez María Ignacia. Oral Civil 1 Acdo. Núm. Exp. 4549/2019.
Secreto. Controversias de Arrendamiento Civil 1 Acdo. Núm. Exp. 445/2023.
Secreto. Ejecutivo Cuantía Menor Mercantil 1 Acdo. Núm. Exp. 2755/2019.
Secreto. Ejecutivo Cuantía Menor Mercantil 1 Acdo. Núm. Exp. 627/2019.
Secreto. Ejecutivo Mercantil 3 Acdos. Núm. Exp. 771/2023.
Secreto. Ejecutivo Mercantil A. 1 Acdo. Núm. Exp. 499/2024.
Secreto. Ejecutivo Mercantil D. 1 Acdo. Núm. Exp. 527/2024.
Secreto. Ejecutivo Mercantil Exhorto. 1 Acdo. en Exhorto. Núm. Exp. 583/2024.
Sólida Administradora de Portafolios S.A. de C.V. vs. Iban Mosqueira Rivera. Oral Civil 1 Acdo. en Expedientillo. Núm. Exp. 325/2021 Expdllo.

NO PUBLICADOS

Autofinanciamiento México, S.A. de C.V. vs. Jafet Alonso Ávila Zúñiga, Adriana Zúñiga Malerva y Alfonso Ávila Vidal. Ejecutivo Cuantía Menor Mercantil 6 Acdos. en Seccion De Ejecución. Núm. Exp. 2641/2019.
Condóminos del Condominio San Francisco Número 415 vs. Alicia Arciniega Sánchez, Patricia Arciniega Sánchez y Flora Arciniega Sánchez. Ejecutivo Civil 1 Acdo. en Seccion De Ejecución. Núm. Exp. 893/2014 Secc. de Ejecución.
García Bárcena de Izaurieta Joaquín vs. González Lustre Virginia. Controversias de Arrendamiento Civil 3 Acdos. Núm. Exp. 341/2024.
Secreto. Providencias Precautorias Civil R. 1 Acdo. Núm. Exp. 553/2024.
Secreto. Medios Preparatorios Mercantil R. 1 Acdo. Núm. Exp. 555/2024.

EL SECRETARIO DE ACUERDOS
LIC. EDWIN ROSEY DÍAZ

SECRETARÍA "B"
ACUERDOS DEL 31 DE MAYO DEL 2024

Alverde Ochoa Bernardo y Alverde Gómez José Luis Florentino vs. Administradora Lindavista S.A. de C.V. y Otros. Ord. Mercantil 12 Acdos. en Otros. Núm. Exp. 1166/2023 Segundo Tomo.
Alverde Ochoa Bernardo y Alverde Gómez José Luis Florentino vs. Administradora Lindavista S.A. de C.V. y y Otros. Ord. Mercantil 2 Acdos. en Cuadernillo. Núm. Exp. 1166/2023 Apel. vs. 13-05-24.
Alverde Ochoa Bernardo y Alverde Gómez José Luis Florentino vs. Administradora Lindavista S.A. de C.V. Ord. Mercantil 2 Acdos. Núm. Exp. 1166/2023 Providencias Precautorias.
Asociación Jema A.C. y Creixell Diaque María Eugenia vs. Soja S.A. de C.V. y. Controversias de Arrendamiento Civil 1 Acdo. Núm. Exp. 1168/2022.
Autofinanciamiento Automotriz S.A. de C.V. vs. Rivera del Ángel Horacio. Ejecutivo Cuantía Menor Mercantil 1 Acdo. Núm. Exp. 2584/2020.

SOLO CONSULTA

Banco Santander México Sociedad Anónima Institución de Banca Múltiple Grupo Financiero Santander México vs. Pérez Islas Edwyn Jael. Especial Hipotecario Civil Exhorto. 1 Acdo. en Exhorto. Núm. Exp. 386/2024.

Bello Valencia Catalina vs. Solís Albino Maribel. Controversias de Arrendamiento Civil 1 Acdo. Núm. Exp. 1048/2023.

Castillo López Óscar vs. Luna Hernández José Evodio Mario. Ejecutivo Mercantil 1 Acdo. Núm. Exp. 3078/2019 Segundo Tomo.

Comercial Fissi S.A. de C.V. vs. Foinbra Sapi de C.V. Ord. Civil 2 Acdos. Núm. Exp. 828/2023.

Vasconselos Aguilar José vs. Sociedad Constructora Inmobiliaria S.A. Ord. Civil 1 Acdo. Núm. Exp. 1332/2023.

Vázquez Solano Irene vs. Hernández Vásquez Roberto y También Conocido como Roberto Hernández Vázquez. Ejecutivo Mercantil 1 Acdo. Núm. Exp. 362/2023.

NO PUBLICADOS

Fernández Mondragón Jaime de Jesús vs. Guakil Metta Moisés y Hamui Dabbah Jeanette. Providencias Precautorias Mercantil 1 Acdo. Núm. Exp. 3180/2019.

Fernández Mondragón Jaime de Jesús vs. Guakil Metta Moisés y Hamui Dabbah Jeanette. Providencias Precautorias Mercantil Expedientillo. 1 Acdo. en Expedientillo. Núm. Exp. 3180/2019 Expedientillo.

Rojas Torales Ricarda su Sucesión vs. Barrera Martínez Miguel Ángel. Ord. Civil D. 1 Acdo. Núm. Exp. 486/2024.

EL SECRETARIO ACUERDOS POR MINISTERIO LEY

LIC. EDWIN ROSEY DÍAZ

QUINCUAGÉSIMO SÉPTIMO DE LO CIVIL

SECRETARÍA "A"
ACUERDOS DEL 31 DE MAYO DEL 2024

Banco Actinver Sociedad Anónima Institución de Banca Múltiple Grupo Financiero Actinver en su Carácter de Fiduciario del Fideicomiso Irrevocable de Administración y Fuente de Pago Número 4659 vs. Castaeda Sánchez Rolando Reyes. Vía de Apremio Civil 1 Acdo. Núm. Exp. 99/2023.

Banco Mercantil del Norte S.A. Institución de Banca Múltiple Grupo Financiero Banorte vs. Alberto Hernández Jiménez y Otra. Esp. Hip. 1 Acdo. Núm. Exp. 299/2007.

Banco Mercantil del Norte S.A., Institución de Banca Múltiple, Grupo Financiero Banorte vs. Hernández Ocampo Víctor Óscar. Especial Hipotecario Civil 1 Acdo. Núm. Exp. 487/2022.

Banco Mercantil del Norte Sa Institución de Banca Múltiple Grupo Financiero Banorte vs. Grupo Xinantek México S.A. de C.V. y Otros. Ejecutivo Mercantil 2 Acdos. Núm. Exp. 223/2019.

Banco Nacional de Ejército Fuerza Aérea y Armada, S.N.C. Institución de Banca de Desarrollo vs. Juan Pablo Rivera Cadena. Especial Hipotecario Civil 1 Acdo. Núm. Exp. 435/2016.

Banco Santander (México), S.A. Institución de Banca Múltiple, Grupo Financiero Santander vs. Sergio Jiménez Vázquez y Otro. Esp. Hip. 1 Acdo. Núm. Exp. 1649/2010.

Banco Santander México, S.A., I. B. M., Grupo Financiero Santander México vs. Sistemas Integrales de Gerenciamiento, S. C. y Campos Escalera Rodrigo Rafael y Álvarez Ruíz José Alfredo. Ejecutivo Mercantil 1 Acdo. en Seccion De Ejecución. Núm. Exp. 197/2022.

Banco del Bajío Sa Institución de Banca Múltiple vs. Hernández Zaldívar Moisés Enrique y López Alegría María de Lourdes y Hernández López José Carmen. Ejecutivo Mercantil 1 Acdo. Núm. Exp. 215/2021.

BBVA Bancomer Sociedad Anónima Institución de Banca Múltiple Grupo Financiero BBVA Bancomer vs. Vilchis López José Gustavo. Especial Hipotecario Civil 1 Acdo. Núm. Exp. 175/2021.

BBVA Bancomer, S.A., Institución de Banca Múltiple, Grupo Financiero BBVA Bancomer vs. Néstor Daniel González Peña. Especial Hipotecario Civil 1 Acdo. Núm. Exp. 301/2020.

Camargo Mella Fernando vs. Pastrana Méndez Sara. Controversias de Arrendamiento Civil 1 Acdo. Núm. Exp. 499/2024.

Cibanco Sa Institución de Banca Múltiple en su Carácter de Fiduciario del Fideicomiso Número F 00430 vs. Sánchez Leza Cecelia Guadalupe y Solís Valdez Javier. Vía de Apremio Civil 2 Acdos. Núm. Exp. 497/2021.

Cibanco Sa Institución de Banca Múltiple en su Carácter de Fiduciario del Fideicomiso Número F 00430 vs. Sánchez Leza Cecelia Guadalupe y Solís Valdez Javier. Vía de Apremio Civil Acdo. en Amparo Número 309/2024. 2 Acdos. en Amparo. Núm. Exp. 497/2021 309/2024.

Cruz Guzmán Saúl Arturo vs. Sergio Cruz García. Ord. Civil 1 Acdo. Núm. Exp. 311/2016.

De la Garza Poinsot Margarita Eugenia vs. De la Garza Poinsot María Gabriela y Otros. Ord. Civil 1 Acdo. en Exhorto. Núm. Exp. 577/2024.

De la Teja Reséndiz María Teresa vs. Ávila Torres Leobardo y de la Teja Reséndiz Araceli y de la Teja Reséndiz Alejandro y Notario Público Número 63 de la Ciudad de México y Pérez Fernández del Castillo Othón y C Director del Registro Público de la Propiedad y del Comercio de la Ciudad de México y Director de Desarrollo Catastral en la Ciudad de México y de la Teja Reséndiz Mario. Ord. Civil 1 Acdo. Núm. Exp. 831/2023.

Delgado Domínguez Irma Cristina y Domínguez Mena Irma vs. Tolber y Bauk Abraham Miguel. Controversias de Arrendamiento Civil Acdo. en Amparo Número Dc 106/2024. 1 Acdo. en Amparo. Núm. Exp. 653/2023 Dc 106/2024.

Despachadora Abastos de Jalisco, Sociedad de Responsabilidada Limitada de Capital Variable. Ord. Civil Acdo. en Amparo Número 419/2024-III. 1 Acdo. en Amparo. Núm. Exp. 419/2024 419/2024-III.

Financiamiento por el Impulso Económico S.A. de C.V. Sofom Enr vs. Am Pm Asistencia Médica S.A. de C.V. y Otro. Ord. Mercantil 1 Acdo. Núm. Exp. 785/2019.

Flores González Martín Armando vs. Seguros Inbursa Sa Grupo Financiero Inbursa. Ord. Civil 3 Acdos. Núm. Exp. 1327/2023.

García Moreno América Samantha vs. Mireles Estens Erasmo. Ord. Civil 1 Acdo. Núm. Exp. 151/2024.

García Peña Monserrat Berenice vs. Trejo Peña Jorge Luis. Ord. Civil 1 Acdo. Núm. Exp. 305/2024.

Ge Consumo México, Crédito Hipotecario Sociedad Anónima de Capital Variable, Sociedad Financiera de Objeto Múltiple, Entidad No Regulada, Sociedad Fusionante de Ge Money Crédito Hipotecario Sociedad Anónima de Capital Variable, Sociedad Financiera de Objeto Limitado, hoy su Cesionaria Jr Game Inmobiliaria Sociedad Anónima Promotora de Inversión de Capital Variable vs. Carlos López Lazcano. Especial Hipotecario Civil 1 Acdo. Núm. Exp. 281/2010.

Gómez Padilla Liliana vs. Fresenius Medical Care de México S.A. de C.V. Ord. Civil 1 Acdo. Núm. Exp. 51/2024.

Gómez Téllez Raymunda vs. Montoya Gómez José Manuel. Ord. Civil 1 Acdo. Núm. Exp. 359/2021.

Gutiérrez Ledesma José Ismael vs. Posadas Colín Enrique y Grupo Enisja S.A. de C.V. Ord. Mercantil 1 Acdo. en Seccion De Ejecución. Núm. Exp. 835/2023.

Hernández Loza Roberto y Hernández Loza Froylan y Hernández Loza José Ricardo y Hernández Loza Elba Leticia y Hernández Loza Alfredo y Hernández Loza Efrén Francisco Javier y Hernández Loza Ma Bertha Alicia vs. Hernández Loza Ma Imelda del Rosario y y/o Imelda Hernández Loza. Juris. Voluntaria Civil 1 Acdo. Núm. Exp. 399/2024.

Hernández Nava Mauricio Emmanuel vs. López Gaspar Andrés. Juris. Voluntaria Civil 1 Acdo. Núm. Exp. 953/2023.

Hernández Ranchero Ana Emilia vs. García Avilés Ana Lilia su Sucesión y Stag S.A. Ord. Civil 1 Acdo. Núm. Exp. 407/2024.

Hipotecaria Nacional S.A. de C.V., Sociedad Financiera de Objeto Limitado Grupo Financiero BBVA Bancomer vs. Sissy Alicia Alquisidez. Especial Hipotecario Civil 1 Acdo. en Incidente. Núm. Exp. 1457/2009 Inc. de Repos. de Autos Principales.

Hipotecaria Nacional Sociedad Anónima de Capital Variable, Sociedad Financiera de Objeto Limitado, Grupo Financiero BBVA Bancomer hoy Hipotecaria Nacional Sociedad Anónima de Capital Variable, Sociedad Financiera de Objeto Múltiple, Entidad Regulada, Grupo Financiero BBVA Bancomer hoy su Cesionaria Maricela Novia Castro vs. Natividad Yeni Solano Ramírez. Especial Hipotecario Civil 1 Acdo. Núm. Exp. 109/2009.

HSBC México Sa Institución de Banca Múltiple Grupo Financiero HSBC División Fiduciaria hoy su Cesionaria Dessetec Desarrollo de Sistemas S.A. de C.V. vs. Cortés Fiesco José Luis e Ivette Alondo Castro. Especial Hipotecario Civil 1 Acdo. Núm. Exp. 1105/2013.

Inmobiliaira Cav Sa vs. Isauro Nativitas Dolores y Moukarzel Sayeg Arlette. Controversias de Arrendamiento Civil 2 Acdos. Núm. Exp. 631/2020.

SOLO CONSULTA

Insituto de Seguridad y Servicios Sociales de Los Trabajadores del Estado a Través de su Fondo de la Vivienda vs. Montoya Arámbula Joel. Especial Hipotecario Civil 1 Acdo. Núm. Exp. 483/2017.
Instituto del Fondo Nacional de la Vivienda para los Trabajadores vs. Calzada Barajas Benjamín y Fuentes Romero Olga Lidia. Especial Hipotecario Civil 1 Acdo. Núm. Exp. 161/2023.
Jiménez García Juan Roberto vs. Francisco Javier Díaz Barriga Vargas. Especial Hipotecario Civil 1 Acdo. Núm. Exp. 313/2020.
Jiménez Ramírez Daniel vs. Luna López Rafael y Vargas Almazán Gladys. Ord. Civil 1 Acdo. Núm. Exp. 419/2023.
Leasing Operations de México S. de R. L. de C.V. y Otro vs. Hongos Leben S.A. de C.V. y Otra. Ord. Mercantil 2 Acdos. Núm. Exp. 1217/2017.
López Bayghen Patiño Ana Francis vs. Pedro Patiño Patiño su Sucesión, Antonia Gutiérrez de Patiño su Sucesión y Consuelo Yolanda Patiño de López Bayghen su Sucesión. Ord. Civil 1 Acdo. Núm. Exp. 37/2016.
Mercado López Flavio vs. Carrillo Santos Miguel Ángel. Ord. Civil 1 Acdo. en Exhorto. Núm. Exp. 381/2024.
Morales Gómez María Elsa vs. Morales Gómez María Eugenia y Registro Público de la Propiedad y de Comercio de la Ciudad de México. Ord. Civil 1 Acdo. Núm. Exp. 373/2024.
Novarec S.A. de C.V. Sociedad Financiera de Objeto Múltiple Enr, Portafolio de Negocios S.A. de C.V. Sociedad Financiera de Objeto Múltiple Er vs. Olegario Flores Bugarin. Ejecc. de Garantías Otorgadas Mediante Prenda Sin Transmisión de Pos. y Fideicomiso de Garantía (Procedimiento Extrajudicial) Mercantil 1 Acdo. Núm. Exp. 55/2020.
Obscura Legaspi Graciela Patricia vs. Antonio José González Angulo. Ord. Civil 1 Acdo. Núm. Exp. 743/2014.
Orozco Molina J. Efraín vs. Grupo Mexicano de Seguros S.A. de C.V. Ord. Civil 1 Acdo. en Exhorto. Núm. Exp. 521/2024.
Pérez Torres Eusebio su Sucesión y Colín Zarza Rosa su Sucesión vs. Zepeda Pérez Fabiola y Zepeda Pérez Ameyalli. Ord. Civil 1 Acdo. Núm. Exp. 827/2023.
Promotora de Hoteles S.A. de C.V. y Banco Nacional de México Sa Integrante del Grupo Financiero Banamex División Fiduciaria vs. Briones Teniente Marco Antonio y Nevárez Villasana de Briones Claudia Rosa. Ord. Civil 1 Acdo. Núm. Exp. 963/2014.
Promotora de Hoteles S.A. de C.V. y Banco Nacional de México Sa Integrante del Grupo Financiero Banamex División Fiduciaria vs. Briones Teniente Marco Antonio y Nevárez Villasana de Briones Claudia Rosa. Ord. Civil Acdo. en Amparo Número 2001/2023-1. 1 Acdo. en Amparo. Núm. Exp. 963/2014 2001/2023-1.
Promotora de Hoteles S.A. de C.V. y Banco Nacional de México Sa Integrante del Grupo Financiero Banamex División Fiduciaria vs. Briones Teniente Marco Antonio y Nevárez Villasana de Briones Claudia Rosa. Ord. Civil Acdo. en Amparo Número 267/2024. 2 Acdos. en Amparo. Núm. Exp. 963/2014 267/2024.
Ramírez Aranda Sergio Enrique vs. Seguros Banorte S.A. de C.V. Grupo Financiero Banorte. Ord. Civil 1 Acdo. Núm. Exp. 475/2024.
Rubí Flores Leónides su Sucesión vs. Bautista Falcón María Teresa y Muñoz Bautista Sydney. Ord. Civil 1 Acdo. Núm. Exp. 1275/2023.
Santander Hipotecario, Sociedad Anónima de Capital Variable, Sociedad Financiera de Objeto Múltiple, Entidad Regulada, Grupo Financiero Santander México como Fusionada y Santander Vivienda, Sociedad Anónima de Capital Variable, Sociedad Financiera de Objeto Múltiple, Entidad Regulada, Grupo Financiero Santander México como Cedente y Banco Monex, Sociedad Anónima, Institución de Banca Múltiple, Monex Grupo Financiero, en su Carácter de Fiduciario del Fideicomiso Empresarial, Irrevocable de Administración y G vs. Christian Israel Atristain García. Especial Hipotecario Civil 2 Acdos. Núm. Exp. 287/2015.
Scotiabank Inverlat Sa Institución de Banca Múltiple Grupo Financiero Scotiabank Inverlat vs. Soto Bucio Joan. Especial Hipotecario Civil 1 Acdo. Núm. Exp. 575/2024.
Scotiabank Inverlat, Sociedad Anónima, Institución de Banca Múltiple, Grupo Financiero Scotiabank Inverlat, hoy su Cesionaria Controladora de Portafolios Seeb, Sociedad de Responsabilidad Limitada de Capital Variable vs. Áurea Amparo Sánchez López. Especial Hipotecario Civil 1 Acdo. Núm. Exp. 1047/2018.
Secreto. Ejecutivo Mercantil 1 Acdo. Núm. Exp. 1013/2023.
Secreto. Ejecutivo Mercantil 1 Acdo. Núm. Exp. 1169/2023.
Secreto. Ejecutivo Mercantil 1 Acdo. Núm. Exp. 143/2024.
Secreto. Ejecutivo Mercantil 1 Acdo. Núm. Exp. 529/2024.
Secreto. Ejecutivo Mercantil 1 Acdo. Núm. Exp. 553/2024.
Secreto. Ejecutivo Mercantil 1 Acdo. Núm. Exp. 579/2024.
Secreto. Ejecutivo Mercantil 1 Acdo. Núm. Exp. 581/2024.
Tripp Villanueva Francisco José vs. Delgadillo Ocampo Gustavo y Viveros Ortega Óscar. Controversias de Arrendamiento Civil 1 Acdo. Núm. Exp. 943/2022.
Unión Popular Benita Galeana A.C. vs. Revilla Arellano María de Los Ángeles Elena. Ord. Civil 1 Acdo. Núm. Exp. 117/2023.

AUDIENCIA

Puntos Carbajal Ma Luisa vs. Cruz Rodríguez Gonzalo y Velázquez Rodríguez Imelda Guadalupe y Velázquez Rodríguez Paula y Velázquez Rodríguez Karen y Velázquez Rodríguez Rosa. Aud. Ord. Civil. 1 Audiencia. Núm. Exp. 1063/2023.

SENTENCIA INTERLOCUTORIA

Aguirre Domínguez Ana María y Otros vs. Tonatohtli, Sociedad Cooperativa de Responsabilidad Limitada de Capital Variable, Esperanza Villalobos Pérez, Axel David Arturo Albarrán Rubio y Miguel Ángel González Zavala. Ord. Mercantil Sent. Interl. 1 Núm. Exp. 265/2019
Prima Administradora de Activos, Sociedad Anónima de Capital Variable, hoy su Cesionaria Finastrategy Mx, Sociedad Anónima Promotora de Inversión de Capital Variable vs. Carriles Pérez Luis Fernando. Especial Hipotecario Civil Sent. Interl. 1 Núm. Exp. 355/2021

LA SECRETARIA DE ACUERDOS
LIC. YOLANDA HERNÁNDEZ GARCÍA

SECRETARÍA "B"
ACUERDOS DEL 31 DE MAYO DEL 2024

Almazán Quiroz Inés vs. María Guadalupe López Almazán, Amelia Almazán Barrera su Sucesión y Notario Público Número 211 del Distritofederal Licenciado José Eugenio Castañeda Escobedo. Ord. Civil Acdo. en Expedientillo. 1 Acdo. Núm. Exp. 530/2014.
Autofinanciamiento México S.A. de C.V. vs. Gerardo Cabrera Pacheco. Especial Hipotecario Civil Acdo. en Amparo Número 224/2024-IV. 1 Acdo. en Amparo. Núm. Exp. 546/2014 224/2024-IV.
Banco Invex Sociedad Anónima, Institución de Banca Múltiple, Invex Grupo Financiero en su Carácter de Fiduciario en el Fideicomiso Irrevocable de Administración Número 1301 vs. Ramírez Genchi Ada Olivia. Especial Hipotecario Civil Acdo. en Amparo Número 105/2024. 1 Acdo. en Amparo. Núm. Exp. 656/2013 105/2024.
Banco Nacional del Ejército Fuerza Aérea y Armada, S.N.C., Institución de Banca de Desarrollo vs. Martínez Valencia Ángel Alberto. Especial Hipotecario Civil 1 Acdo. Núm. Exp. 582/2024.
Camacho Escalante Juan Carlos vs. Planteur Et Baguete S.A. de C.V. y Otros. Controversias de Arrendamiento Civil 1 Acdo. Núm. Exp. 24/2019.
Centro Inmobiliario del Bajío Sociedad Anónima de Capital Variable vs. Cabi Isla Mérida Sociedad Anónima de Capital Variable. Ord. Civil 2 Acdos. Núm. Exp. 854/2021.
Crespo Hobart Edgar Rogelio vs. Rangel Rodríguez Ana Karine. Ord. Civil 1 Acdo. Núm. Exp. 1110/2022.
Csck 12 México I Sociedad de Responsabilidad Limitada de Capital Variable vs. Álvarez Zapata Irma y Cheverria Fonseca Israel. Especial Hipotecario Civil Acdo. en Amparo Número 402/2021. 1 Acdo. en Amparo. Núm. Exp. 16/2016 402/2021.
Daimler Financial Services México S de R.L. de C.V. vs. Ramírez Sandoval Jorge Alberto. Ejecutivo Mercantil Acdo. no Publ. del 29 de Mayo. 1 Acdo. en Otros. Núm. Exp. 468/2024 Providencias Precautorias.
Del Valle Domínguez José Francisco vs. Milosawlewitsch Aschenbrenner George y C Director del Registro Público de la Propiedad y del Comercio de la Ciudad de México. Ord. Civil 1 Acdo. Núm. Exp. 1170/2023.
Flores Fuentes Martha vs. Lorena Reyes Gálvez y Otros. Ord. Civil Acdo. en Amparo Número Dc 610/2023-13. 1 Acdo. en Amparo. Núm. Exp. 1238/2019 Dc 610/2023-13.
García Vidrio Olivia y Arroyo García Norma Angélica vs. Miranda Bernal Luis Javier y Alfaro Téllez Abryl Gabriela Nishizuki. Ord. Civil 1 Acdo. Núm. Exp. 284/2024.
Herrera Meneses Raymundo Abel y Otros vs. David Antonio Herrera Meneses y Otros. Ord. Civ. 4 Acdos. Núm. Exp. 804/1998.
Inmobiliaria Isari S.A. de C.V. vs. Pedro Ordóñez Ramos y Sara Isabel Morales Villarreal. Especial Hipotecario Civil Acdo. en Amparo Número 50/2024. 1 Acdo. en Amparo. Núm. Exp. 696/2018 50/2024.

SOLO CONSULTA
SOLO CONSULTA
SOLO CONSULTA

Instituto del Fondo Nacional de la Vivienda para los Trabajadores Infonavit vs. López Cadena Carlos y Enríquez Solorio Graciela. Vía de Apremio Civil Acdo. en Amparo Número Dc 885/2023 Ahora 1515/2023. 1 Acdo. en Amparo. Núm. Exp. 880/2021 Dc 885/2023 Ahora 1515/2023.

Martha Álvarez Arriaga vs. Verónica Robles Hernández. Ord. Civil 1 Acdo. Núm. Exp. 68/2018.

Mendieta Pacheco Alejandra y Vázquez Jiménez Graciela vs. Elvira Villalva Mateos (También Conocida como Elvira Villalva Mateos de Estévez), Jesús Humberto Villalva Mateos, Ricardo Villalva Mateos, Nohemí del Carmen Villalva Mateos, Sucesión de Nohemí Mateos Uscanga y/o Nohemí Mateos Uscanga Vda. de Villalva y/o Nohemí Mateos, C. Director del Registro Público de la Propiedad y de Comercio del Distrito Federal (Hoy Ciudad de México), Isaías Ramírez Guerrero y Ceballos Residencias S.A. de C.V. Ord. Civil 2 Acdos. Núm. Exp. 1188/2016.

Nr Finance México Sociedad Anónima de Capital Variable Sociedad Financiera de Objeto Múltiple Entidad Regulada vs. Villavicencio Muñoz Víctor Manuel. Ejecutivo Mercantil 1 Acdo. en Expedientillo. Núm. Exp. 726/2022 Bis. 2.

Odisa Concrete Equipment S.A. de C.V. vs. Regus Management de México S.A. de C.V. Ord. Mercantil 1 Acdo. Núm. Exp. 350/2024.

Peñaloza Pérez Santiago vs. Ortega Núñez Alberto Assam y Sánchez Padilla Sánchez Juana Catalina. Ejecutivo Mercantil 1 Acdo. Núm. Exp. 296/2022.

Préstamos Felices en 15 Minutos S.A. de C.V. Sofom Enr vs. Guzmán Ochoa Carmen. Ejecutivo Mercantil 1 Acdo. Núm. Exp. 432/2023.

Santander Consumo, S.A. de C.V., Sofom, E. R., Grupo Financiero Santander México vs. Chávez Noriega Josefina. Providencias Precautorias Civil Acdo. en Expedientillo. 1 Acdo. Núm. Exp. 412/2023.

Secreto. Ejecutivo Mercantil 1 Acdo. Núm. Exp. 1322/2023.

Secreto. Ejecutivo Mercantil 1 Acdo. Núm. Exp. 468/2024.

Secreto. Ejecutivo Mercantil 1 Acdo. Núm. Exp. 574/2024.

Secreto. Ejecutivo Mercantil 1 Acdo. Núm. Exp. 576/2024.

Secreto. Ejecutivo Mercantil 1 Acdo. Núm. Exp. 578/2024.

Secreto. Ejecutivo Mercantil 1 Acdo. Núm. Exp. 580/2024.

Secreto. Providencias Precautorias Civil 1 Acdo. Núm. Exp. 847/2023.

Suárez Mendoza Celedonia vs. Alvarado Ramos Francisco y Jiménez Caballero Pánfilo y Vargas de Jiménez María Elena. Ord. Civil 1 Acdo. Núm. Exp. 698/2023.

MAL PUBLICADOS

Controinmuebles, S.A. de C.V. vs. Best Lead Solution, S.A. de C.V. Controversias de Arrendamiento Civil 1 Acdo. mal Publ. del 28 de Mayo del 2024. 1 Acdo. Núm. Exp. 904/2021.

Vise S.A. de C.V. vs. Fujita Corporation. Ord. Civil 2 Acdos. Núm. Exp. 610/2020.

NO PUBLICADOS

Mendieta Pacheco Alejandra y Vázquez Jiménez Graciela vs. Elvira Villalva Mateos (También Conocida como Elvira Villalva Mateos de Estévez), Jesús Humberto Villalva Mateos, Ricardo Villalva Mateos, Nohemí del Carmen Villalva Mateos, Sucesión de Nohemí Mateos Uscanga y/o Nohemí Mateos Uscanga Vda. de Villalva y/o Nohemí Mateos, C. Director del Registro Público de la Propiedad y de Comercio del Distrito Federal (Hoy Ciudad de México), Isaías Ramírez Guerrero y Ceballos Residencias S.A. de C.V. Ord. Civil Acdo. no Publ. del 30 de Mayo del 2024. 1 Acdo. Núm. Exp. 1188/2016.

AUDIENCIA

Bienes Programados Sociedad Anónima de Capital Variable vs. Belmar Martínez Mauricio Francisco. Aud. Especial Hipotecario Civil. 1 Audiencia. Núm. Exp. 792/2023.

Nava Hernández José Luis vs. Lara Sotelo de García Antonia y García Lizardi Francisco Alcibiades y García Lizaldi Lara Magda Isela. Aud. Previa y de Concil. y Excepciones Procesales Ord. Civil. 1 Audiencia. Núm. Exp. 224/2024.

SENTENCIA INTERLOCUTORIA

HSBC México, S.A. Institución de Banca Múltiple, Grupo Financiero HSBC hoy su Cesionaria Hd Latinoamérica Sociedad Anónima de Capital Variable vs. Grupo Covasa, S.A. de C.V. y Otro. Especial Hipotecario Civil Sent. Interl. 1 Núm. Exp. 732/2016

LA SECRETARIA DE ACUERDOS
LIC. KARIME IVONNE GONZÁLEZ RAMÍREZ

QUINCUAGÉSIMO OCTAVO DE LO CIVIL

SECRETARÍA "A"
ACUERDOS DEL 31 DE MAYO DEL 2024

Alfaro Omaña Norma Adriana vs. Fondo de la Vivienda del Instituto de Seguridad y Servicios Sociales de Los Trabajadores. Especial Hipotecario Civil Se Gira Oficio Al Archivo Judicial. 1 Acdo. Núm. Exp. 457/2019.

Andrade Mendieta Margarita vs. Obregón Paz Alfredo. Ord. Civ. Copias Certificadas. 1 Acdo. Núm. Exp. 1377/2011.

Arellano Arvizu Rodolfo vs. Peredes Felinas Justo. Ord. Civil Se Ordena Girar Oficio Al Archivo Judicial. 1 Acdo. en Expedientillo. Núm. Exp. 713/1999.

Att Cominucaciones Digitales S de R. L. de C.V. y Att Comercialización Móvil S de R. L. de C.V. vs. Grupo Finatrade S.A. de C.V. Ord. Mercantil Ced. Diligenciada. 1 Acdo. Núm. Exp. 1157/2022 Tomo II.

Bachoco, S.A. de C.V. vs. Ruiz Navarro Luis Alberto y Sandoval Cervantes María Elena Lourdes. Especial Hipotecario Civil Cuad. de Amp. 01/2024, antes Amparo 1105/2021. 1 Acdo. en Amparo. Núm. Exp. 643/2016 Amparo 01/2024, antes Amparo 1105/2021.

Banco Inmobiliario Mexicano S.A. Institución de Banca Múltiple vs. Mancilla Gómez Roberto vs. Exp. Returnado del Juzgado 56 Civil. Especial Hipotecario Civil Se por Notificada la Parte Actora. 1 Acdo. Núm. Exp. 1377/2018.

Banco Invex, Sociedad Anónima, Institución de Banca Múltiple, Invex Grupo Financiero en el Carácter de Fiduciaria del Fideicomiso Número 1301 vs. Contreras Villegas Carlos y Flores Bastar Lucero. Especial Hipotecario Civil Turno Busqueda de Datos en Las Listas de Archivo. 1 Acdo. Núm. Exp. 37/2017.

Banco Mercantil del Norte S.A. Institución de Banca Múltiple Grupo Financiero Banorte vs. Martell Guerrero Ramón Jesús. Especial Hipotecario Civil Aud. de Ley. 1 Acdo. Núm. Exp. 57/2024.

Banco Mercantil del Norte Sociedad Anónima Institución de Banca Múltiple Grupo Financiero Banorte vs. Reyes Gutiérrez Sandro y Martínez Genis Edith. Especial Hipotecario Civil Caducidad. 1 Acdo. Núm. Exp. 1139/2015.

Banco Mercantil del Norte, S.A. Institución de Banca Múltiple, Grupo Financiero Banorte vs. Romero Santamaría Guillermo y Peña Altamirano Noemí. Ejecutivo Mercantil Cuad. de Amp. D. C. 683/2023-Cumplir Ejecutoria. 1 Acdo. en Amparo. Núm. Exp. 253/2017 D. C. 683/2023.

Banco Santander México S.A. Institución de Banca Múltiple Grupo Financiero Santander México vs. Rodríguez Buendía Abraham Josué. Providencias Precautorias Mercantil Exhibe Acuse. 1 Acdo. Núm. Exp. 633/2023.

Banco Santander México S.A. Institución de Banca Múltiple Grupo Financiero Santander México vs. Suárez Lomelí María de Lourdes. Providencias Precautorias Mercantil Se Gira Oficio a Siara. 1 Acdo. Núm. Exp. 887/2023.

Banco Santander México S.A. Institución de Banca Múltiple Grupo Financiero Santander México vs. Villa Madrigal Raymundo. Especial Hipotecario Civil Puesta a Dispocisión. 1 Acdo. Núm. Exp. 193/2023.

BBVA Bancomer S.A. Instituto de Banca Múltiple Grupo Financiero BBVA Bancomer vs. Ramírez Juárez Enrique. Especial Hipotecario Civil Se Ordena Girar Oficio a (Semovi) por Conducto de la Primera Secretaria de Acdos. de la Presidencia y del Pleno del Tribunal Superior de Justicia de la Cdmx. 1 Acdo. Núm. Exp. 707/2021.

Cabrera Bernal (su Sucesión) José Luis vs. Cabrera Luna Luis Carlos y Almeida Guevara Eva Vanessa. Ord. Civil Se Agrega Minuta. 1 Acdo. Núm. Exp. 657/2022.

Cadena Martín Mario vs. Cadena Hernández Moisés. Ord. Civil Se Ordena Girar Cedula. 1 Acdo. Núm. Exp. 477/2024.

Cetelem S.A. de C.V. Sociedad Financiera de Objeto Multipole Entidad Regulada vs. Rodríguez Altamirano Claudia. Ejecutivo Mercantil Desistimiento de la Instancia. 1 Acdo. Núm. Exp. 751/2023.

Chávez Loa Martha Cecilia vs. Amber Coutiño y/o Tecnocasa Vicente Alejandro. Juris. Voluntaria Civil Autorización. 1 Acdo. Núm. Exp. 491/2023.

Delgado Nogales Carlota Aurora vs. Delgado Tinajero Pedro. Ord. Civil un Acuerdo. 1 Acdo. Núm. Exp. 653/2023.

SOLO CONSULTA
SOLO CONSULTA
SOLO CONSULTA

Dessetec Desarrollo de Sistemas, Sociedad Anónima de Capital Variable vs. Nava Hernández Gamma Tania y Guillermo Hernández Macin. Especial Hipotecario Civil Aprueba Convenio. 2 Acdos. Núm. Exp. 1169/2008.

Dessetec Desarrollo de Sistemas, Sociedad Anónima de Capital Variable vs. Pineda Aguirre Ángel Luis. Especial Hipotecario Civil Exhibe Avalúo. 1 Acdo. Núm. Exp. 1105/2013.

Estévez Lanzagorta María del Carmen vs. Ruíz Maza Jove Gerardo Francisco y Jove Loyo Beatriza de Los Ángeles y Licenciado Francisco Fernández Cueto Barros Notario 16 Eb su Carácter de Tituler de la Notaria Pública de la Ciudad de México y Licenciado Ricardo Vargas Navarro en su Carácter de Titular de la Notaria Pública Nu, Ero 88 de la Ciudad de México. Especial Hipotecario Civil Dada Nueva Cuenta. 1 Acdo. Núm. Exp. 969/2023.

Estrategias Metromex Sapi de C.V. vs. Ordaz Gómez Juan de Dios. Providencias Precautorias Mercantil Exhibe Fianza. 1 Acdo. Núm. Exp. 1271/2023.

Fantacias Miguel S.A. de C.V. y Litchi Farca Alberto vs. Maderas Finas Stuie S.A. de C.V. Ejecutivo Civil Contesta Excepciones. 2 Acdos. Núm. Exp. 283/2024.

Fernández Borbolla Armando vs. Hajar Checa Jaime. Ejecutivo Mercantil Se Glosa Expedientillo. 1 Acdo. Núm. Exp. 213/2023.

Finastrategy Mx Sociedad Anónima Promotora de Inversión de Capital Variable vs. Lezama Sánchez Felipe Concepción. Exhortos Civil 1 Acdo. Núm. Exp. 563/2024.

Gascón Cedeño Eva vs. Santillán Ruíz Francisco Javier, Espacio y Habitat Diseño y Construcción S.A. de C.V. Ord. Civil Notifica Llegada y Radicación de Autos. 1 Acdo. Núm. Exp. 541/2018.

Hernández Pérez Berenice vs. Dabdoub González Patricio y Sánchez Ruíz Tania Alejandra y Juárez Rubalcaba Misael. Ord. Civil 1 Acdo. Núm. Exp. 565/2024.

HSBC México, S.A. Institución de Banca Múltiple Grupo Financiero HSBC División Fiduciaria en su Carácter de Fiduciario del Fideicomiso Irrevocable Número 262757 vs. Requena Sánchez Mario Enrique. Especial Hipotecario Civil Caducidad. 1 Acdo. Núm. Exp. 1137/2015.

HSBC México, S.A. Institución de Banca Múltiple Grupo Financiero HSBC, División Fiducaria en su Carácter de Institución Fiduciaria en el Contrato de Fideicomiso Irrevocable Número F/250295 vs. Isaac Alfonso Maldonado Padilla. Especial Hipotecario Civil Turno Busqueda de Datos en Las Listas de Archivo. 1 Acdo. Núm. Exp. 481/2011.

HSBC México, Scoiedad Anónima Institución de Banca Múltiple Grupo Financiero HSBC División Fiducaria como Fiduciario en el Fideicomiso Irrevocable Número F/233595 vs. Arredondo Rivas Oralia Margarita y Béjarano Sarmiento Jorge Luis. Especial Hipotecario Civil Se Ordena Girar Oficio Al Archivo Judicial. 1 Acdo. Núm. Exp. 1139/2016.

Inmobiliaria Andaje S.A. de C.V. vs. Poseedor O. Titular de la Pos. del Inmueble Ubicado en Calle Oriente 107 Sn Frente a Calle Norte 48 a Colonia Bondojito Alcaldia Gustavo a Madero C. P. 07820 Ciudad de México. Medios Preparatorios Mercantil 1 Acdo. Núm. Exp. 513/2024.

Instituto de Seguridad y Servicios Sociales de Los Trabajadores del Estado a Través de su Fondo de la Vivienda Fovissste vs. Janet Michua Ávila. Especial Hipotecario Civil Autr. Mandatario. 1 Acdo. Núm. Exp. 51/2020.

Instituto del Fondo Nacional de la Vivienda para los Trabajadores Infonavit vs. Nieto Bouret Oralia También Conocida como Nieto Bauret Oralia. Especial Hipotecario Civil Se Ordena Girar Oficio Al Archivo Judicial. 1 Acdo. Núm. Exp. 827/2017.

Instituto del Fondo Nacional de la Vivienda para los Trabajadores (Infonavit) vs. Ríos Neri Tomás. Vía de Apremio Civil Minuta Sellada de Correo Electrónico a la Presidencia y del Pleno del T. S. J. Cdmx. 1 Acdo. Núm. Exp. 1213/2023.

Juárez También Conocido como Juares Romo Sergio Sergio y Juárez También Conocido como Sergio Juárez Romo Sergio vs. Palacios Martínez su Sucesión Victoria y Palalcios Matinez su Sucesión Victoria. Ord. Civil Dada Cuenta. 1 Acdo. Núm. Exp. 1333/2023.

Launak S.A. de C.V. vs. Tradeco Infraestructura S.A. de C.V. y Tradeco Urbana S.A. de C.V. Ejecutivo Mercantil Autorización. 1 Acdo. Núm. Exp. 275/2018.

Lerma García Luz María vs. Xx Xx José Eduardo Jiménez León vs. Xxx Xxx Xxx. Especial Hipotecario Civil Sin Lugar. 1 Acdo. Núm. Exp. 825/2006.

Lmr Investment Fund S.A. de C.V. vs. Barroso Ramírez Juan Antonio y Barroso Mandujano María Isabel. Ejecutivo Mercantil Recogio Turno. 1 Acdo. Núm. Exp. 339/2024.

Medina Martínez Carmen Otilia vs. Coininmuebles del Centro Crédito Inmobiliarios. A. de C.V. Ahora Crédito Inmobiliario S.A. de C.V. Sociedad Financiera de Objeto Múltiple, Entidadnno Regulada. Exhortos Civil 1 Acdo. Núm. Exp. 499/2024.

Motoranspsp S.A. vs. Jiménez Sánchez Axel Alejandro. Ejecutivo Mercantil 1 Acdo. Núm. Exp. 803/2023.

Orozco Armenta Jovita vs. Seguro Inbursa S.A. Financiero Inbursa. Ord. Civil Acceso a Sicor. 2 Acdos. Núm. Exp. 419/2024.

Pérez Guerra María Lilia Guadalupe vs. Pérez Guerra José René. Ord. Civ. Se Ordena Girar Oficio Al Archivo Judicial. 1 Acdo. Núm. Exp. 881/2008.

Quiroz López José Germán y Nájera Zenil Julia. Exhortos Civil 1 Acdo. Núm. Exp. 585/2024.

Quiroz Tovar Adriana. Juris. Voluntaria Civil Apel. Ambos Efectos. 1 Acdo. Núm. Exp. 1203/2023.

Ramírez Santiago Josué vs. Grupo Mexicano de Seguros S.A. de C.V. Ord. Civil Contesta Excepciones. 1 Acdo. Núm. Exp. 1361/2023.

Reyes Martínez Guillermo Antonio su Sucesión vs. Ordóñez Martínez Eloy Mario Alberto y Notario Público Número 131 del Distrito Federal vs. Fideicomiso Fondo Nacional de Habitaciones Populares (Fonhapo). Ord. Civil Sala Confirma. 2 Acdos. Núm. Exp. 953/2014.

Sánchez González Humberto vs. Very Vázquez Jesús Manuel y Vázquez Delgadillo Martha Irma. Ejecutivo Mercantil Turno Cédula. 1 Acdo. Núm. Exp. 1323/2018.

Scotiabank Inverlat S.A. Institución de Banca Múltiple Grupo Financiero Scotiabank Inverlat vs. Lara Hernández Guillermo Efraín. Especial Hipotecario Civil Se Ordena Girar Oficio Al Archivo. 1 Acdo. Núm. Exp. 55/2023.

Secreto. Providencias Precautorias Mercantil 1 Acdo. en Incidente. Núm. Exp. 1215/2023 Providencias Precautorias.

Secreto. Providencias Precautorias Mercantil 1 Acdo. Núm. Exp. 519/2024.

Secreto. Exh. Mercantil 1 Acdo. Núm. Exp. 587/2024.

Si Vale de México S.A. de C.V. vs. Sofimex, Institución de Garantías, S.A. Especial de Fianzas Mercantil Sala Informa Suspensión. 2 Acdos. Núm. Exp. 819/2019.

Sofimex Institución de Garantías S.A. vs. Firstime, S.A. de C.V. y Meneses Jiménez Gerardo y Hernández Hidalgo María de Lourdes. Ejecutivo Mercantil Se Autorizan Copias Certificadas. 1 Acdo. Núm. Exp. 611/2021.

Sony de México, S.A. de C.V. vs. Nautics, S.A. de C.V. y Sus Socios Jesús Antonio (También Conocido como Jesús Antonio), y Georgina Patricia, Ambos de Apellido Masso Román. Ord. Mercantil Vista. 1 Acdo. Núm. Exp. 105/2020.

Sánchez Mora Israel vs. Álvarez Arguello Roberto Adrián y Ceballos Segura Alejandra. Especial Hipotecario Civil la Novena Sala Remite Resolución. 1 Acdo. Núm. Exp. 201/2021.

Toyota Financial Services México S.A. de C.V. vs. Autos Compartidos de México Sapi de C.V., Solórzano Cervantes Diego. Ord. Mercantil Copias M. P. 1 Acdo. Núm. Exp. 39/2019.

Toyota Financial Services México S.A. de C.V. vs. Cuevas Membrillo Jocelyn. Ejecutivo Mercantil Vista Cedula. 2 Acdos. Núm. Exp. 1091/2023.

Unifin Credit S.A. de C.V. Sofom S. N. R vs. Gremisa Sureste S.A. de C.V. y Flores Valencia Pedro. Especial Hipotecario Civil Incidente. 1 Acdo. Núm. Exp. 419/2022.

Valadiz Meza su Sucesión Noemí Dolores vs. Crespo Pérez su Sucesión Wifredo y Yáñez Juárez Hugo Alejandro. Ord. Civil Exhibe Edictos. 1 Acdo. Núm. Exp. 1233/2023.

Valdez Torres José Armando vs. Grupo Mexicano de Seguros S.A. de C.V. Ord. Civil Exhibe Traslados. 1 Acdo. Núm. Exp. 331/2024.

Vidaure Martínez Martha Aidé vs. Martínez Lozada Evangelina. Ord. Civil Acusa Rebeldía. 1 Acdo. Núm. Exp. 1275/2023.

MAL PUBLICADOS

Secreto. Ejecutivo Mercantil Se Ordena Girar Cedula. 1 Acdo. Núm. Exp. 1091/2023.

NO PUBLICADOS

Bachoco, S.A. de C.V. vs. Ruíz Navarro Luis Alberto y Sandoval Cervantes María Elena Lourdes. Especial Hipotecario Civil Llegada de Autos. 1 Acdo. Núm. Exp. 643/2016.

EL SECRETARIO DE ACUERDOS
LIC. LUCIANO ESTRADA TORRES

SOLO CONSULTA
SOLO CONSULTA
SOLO CONSULTA

SECRETARÍA "B"
ACUERDOS DEL 31 DE MAYO DEL 2024

Álvarez Olvera Martha Irma vs. Velázquez Pérez Raúl. Controversias de Arrendamiento Civil 1 Acdo. Núm. Exp. 240/2024.

Amézcua Vega Ma Elena vs. Terán Méndez José Carlos. Controversias de Arrendamiento Civil Dada Cuenta. 3 Acdos. Núm. Exp. 316/2024.

Banca Mifel, Sociedad Anónima, Institución de Banca Múltiple, Grupo Financiero Mifel vs. Larod, S.A. de C.V., Angami, S.A. y Lacorte Rodríguez Paola. Ejecutivo Mercantil Estese a Diverso Auto. 2 Acdos. Núm. Exp. 644/2019.

Banco Nacional del Ejército, Fuerza Aérea y Armada vs. Reyes Cortez Felipe. Especial Hipotecario Civil Oficio Al Archivo. 1 Acdo. en Expedientillo. Núm. Exp. 956/2013.

Banco Regional Sociedad Anónima Institución de Banca Múltiple Banregio Grupo Financiero vs. Martínez Pimentel José Guadalupe. Ejecutivo Civil Cedula Sin Diligenciar. 1 Acdo. Núm. Exp. 930/2023.

BBVA México S.A. Institución de Banca Múltiple Grupo Financiero BBVA México antes BBVA Bancomer S.A. Institución de Banca Múltiple Grupo Financiero BBVA Bancomer vs. Almaraz Villa Christian Raciel. Especial Hipotecario Civil Se Exhibe Avaluo. 2 Acdos. Núm. Exp. 828/2021.

BBVA México, Sociedad Anónima, Institución de Banca Múltiple, Grupo Financiero BBVA México vs. González Legorreta Erik. Especial Hipotecario Civil Dispo Exhorto. 1 Acdo. Núm. Exp. 388/2017.

Blanca Estefania Márquez Rebolledo vs. Jiménez Sánchez Felipe. Especial Hipotecario Civil Cuad. de Amp. 234/2024-Iv-Informe Justificado. 2 Acdos. en Amparo. Núm. Exp. 374/2018 234/2024-V.

Castaño Lara María Elzabeth Lizet vs. Hernández Madrigal Benito y Xóchitl Olaya Cosío Pérez. Especial Hipotecario Civil Revoca Autorizaciones, Señala Nuevas, Dom. y Copias Simples. 1 Acdo. Núm. Exp. 1024/2004.

Castro Figueroa Luis Miguel y Jonatham Miguel Castro Figueroa Parra vs. Velázquez Albarrán José Jorge y Ma. de Lourdes Molina de la Pascua Quien También Acostumbra Usar el Nombre de Maria de Lourdes Molina de Pascua. Esp. Hip. Comparecencia. 1 Acdo. Núm. Exp. 936/2008.

Chávez Ramírez Ma del Carmen vs. Díaz Pugibet Pablo. Exhortos Civil 2 Acdos. Núm. Exp. 560/2024.

Chg Meridian México S.A. P. I de C.V. vs. Polímeros Mexicanos S.A. P. I de C.V. y Gómez Chacón José Antonio. Ejecutivo Mercantil Se Pone a Disposición Exhorto. 1 Acdo. Núm. Exp. 870/2021.

Ci Banco S.A. Institución de Banca Múltiple Actuando en su Carácter de Fiduciario en el Fideicomiso F 00102 vs. Elida Trejo Chávez. Especial Hipotecario Civil Dispo Edictos. 1 Acdo. Núm. Exp. 1266/2018.

Corporación de Ingenieros y Proyectistas S.A. de C.V. vs. Propietarios del Conjunto Condominal Pestalozzi 611 por Conducto de su Administradora Rosa del Carmen Martínez Olguín. Ord. Civil Minuta Presentada y Con Sello de Acuse. 1 Acdo. Núm. Exp. 1242/2023.

Daimler Financial Services México Sociedad de Responsabilidad Limitada de Capital Variable vs. García Guerra Omar Enrique. Providencias Precautorias Mercantil Dispo Exhorto. 1 Acdo. Núm. Exp. 914/2023.

Deutsche Bank México S.A. Institución de Banca Múltiple División Fiduciaria como Fiduciario del Fideicomiso Irrevocable F 1037 vs. Belleza Clasica S.A. de C.V. y Sánchez López Rosa Miriam y Jiménez Bricker Enrique. Controversias de Arrendamiento Civil Rebeldia. 3 Acdos. Núm. Exp. 1234/2022.

Fernández Sánchez Rosa vs. Gómez Palma Alejandro. Controversias de Arrendamiento Civil 1 Acdo. Núm. Exp. 118/2024.

Finanmadrid México S.A. de C.V. Sofom Er vs. Urtusuastegui Toledo Claudio Iván Alan. Ejecutivo Mercantil Contesta Oficio. 1 Acdo. Núm. Exp. 490/2022.

García Contreras José Luis su Sucesión vs. Díaz Sánchez Samuel. Controversias de Arrendamiento Civil Se Aclara Auto y Autorización. 1 Acdo. Núm. Exp. 752/2014.

González Galindo Homero Antonio vs. Tesi de México S.A. de C.V. Ord. Civil Informe Citibanamex. 5 Acdos. Núm. Exp. 772/2023 Segundo Tomo.

Granados Mendoza Alfredo vs. Granados Mendoza Gregorio y Otros. Ord. Civ. Dada Nueva Cuenta. 1 Acdo. Núm. Exp. 440/2006.

Guerrero Arochi María Lydia vs. Banco Jp Morgan S.A. Instituto de Banca Múltiple J. P. Morgan Grupo Financiero Go Edificaciones S.A. de C.V. Representada por Jorge Garduño Cárdenas y José Macedonio Fernández. Exhortos Civil 2 Acdos. Núm. Exp. 512/2024.

Hipotecaria su Casita, S.A. de C.V. Sociedad Financiera de Objeto Limitado vs. Héctor Ignacio Aparicio Ramírez. Ejec. Merc. Contesta Oficio Juzgado Federal. 2 Acdos. Núm. Exp. 1278/2007.

Inmobiliaria Kryss S de R.L. de C.V. vs. Decroly Comunidad Educativa S.C. y Inmobiliaria Decroly S.A. de C.V. Controversias de Arrendamiento Civil Estese Diverso Contenido. 1 Acdo. Núm. Exp. 540/2021.

Instituto Mexicano del Seguro Social vs. Víctor Armando Mondragón Palafox. Juris. Voluntaria Civil Deberá Estarse. 1 Acdo. Núm. Exp. 664/2020.

Instituto de Seguridad Social para las Fuerzas Armadas Mexicanas vs. Harvey Francisco Montalvo Cruz y María Dolores Ortega Lara. Especial Hipotecario Civil Oficio Al Archivo. 1 Acdo. Núm. Exp. 876/2019.

Instituto del Fondo Nacional de la Vivienda para los Trabajadores Infonavit vs. Ramírez Ponce Alfredo. Especial Hipotecario Civil Cedula Sin Diligenciar. 1 Acdo. Núm. Exp. 1112/2023.

Instituto del Fondo Nacional de la Vivienda para los Trabajadores Infonavit vs. Romero Hernández Ezequiel. Vía de Apremio Civil Búsqueda Minuciosa de Documentos. 1 Acdo. Núm. Exp. 430/2016.

Jacob Milla Enrique Eugenio vs. Operación Total en Exteriores S.A. de. V. Controversias de Arrendamiento Civil Cedula Diligenciada. 1 Acdo. Núm. Exp. 312/2023.

Ksh Innovación Automotriz S.A. P. I de C.V. vs. Auto Cam S.A. de C.V. Exh. Mercantil 2 Acdos. Núm. Exp. 518/2024.

Mendoza Rojas Leonardo Hugo vs. Banco Actinver Sa Institución de Banca Múltiple Grupo Financiero Actinver como Fiduciario del Fideicomiso 1401 Fideicomiso Fibra Uno. Controversias de Arrendamiento Civil Firma Diferente. 1 Acdo. Núm. Exp. 250/2021.

Meza García Florida vs. Oplay Digital Services S.A. de C.V. y App de Préstamos S.A. de C.V. Controversias de Arrendamiento Civil 1 Acdo. Núm. Exp. 392/2023.

Montijo Pérez Lucila Graciela vs. Pendukum S de R. L. de C.V. y Administradora Black S de R. L. de C.V. Ord. Civil Comparecencia. 1 Acdo. Núm. Exp. 314/2022.

Nacional Financiera S.N.C. Instituto de Banca de Desarrollo en su Caracte de Fiduciaria en el Contrato de Fideicomiso Irrevocable Identificado Con el No. 80730 vs. Servicio Conejos, S.A. de C.V. y Correa Willes Fernando. Ord. Mercantil Dictamen Perito Actora. 1 Acdo. Núm. Exp. 1246/2019.

Nueva Wal Mart de México S de R. L. de C.V. vs. Adbr Ingeniería y Construcción S.A. de C.V. Ord. Mercantil Minuta y Correo Enviado. 1 Acdo. Núm. Exp. 748/2019.

Olivares y Compañía S. C vs. Ingeosin S.A. de C.V. y Pérez Granados Benjamín Lfredo. Ejecutivo Mercantil Minuta y Formatos de Apelación. 1 Acdo. Núm. Exp. 1254/2023.

Oportunidades para Emprendedores Sapi de C.V. Sociedad Financiera de Objeto Múltiple Enr vs. Industria Manufacturera de San Juan, S.A. de C.V. y Barrón Arriaga María del Carmen. Ejecutivo Mercantil Manifestaciones. 1 Acdo. Núm. Exp. 1240/2017.

Prometeo Agente de Seguros y Fianzas S.A. de C.V. vs. Banco Ve por más Institución de Banca Múltiple Grupo Financiero Ve por más como Fiduciario Dell Fideicomiso 448. Controversias de Arrendamiento Civil Cump. Sala 2. 3 Acdos. Núm. Exp. 798/2023.

Ramírez Gómez Francisco vs. Cuellar Cervantes Pablo. Controversias de Arrendamiento Civil Cedula Sin Diligenciar. 1 Acdo. Núm. Exp. 726/2021.

Riva López María Victoria y Corral Magnus Víctor Manuel vs. Corral Riva Andrés. Ord. Civil Comparecencia. 1 Acdo. Núm. Exp. 1278/2022.

Secreto. Ejecutivo Mercantil 1 Acdo. Núm. Exp. 522/2024.

Secreto. Ejecutivo Mercantil 1 Acdo. Núm. Exp. 538/2024.

Secreto. Providencias Precautorias Mercantil 1 Acdo. Núm. Exp. 564/2024.

Secreto. Ejecutivo Mercantil 1 Acdo. Núm. Exp. 566/2024.

Servicio de Autoalmacenaje S.A. de C.V. vs. Oftalmocirugia Especializada S.A. de C.V. Controversias de Arrendamiento Civil Comparecencia. 1 Acdo. Núm. Exp. 454/2022.

SOLO CONSULTA
SOLO CONSULTA
SOLO CONSULTA

Sistema Único de Autofinanciamiento S.A. de C.V. vs. García Monroy Daniel. Ejecutivo Mercantil Dispo Exhorto. 1 Acdo. Núm. Exp. 388/2024.

Sistema Único de Autofinanciamiento S.A. de C.V. vs. Morales Ramírez Sabina. Ejecutivo Mercantil Oficio Al Archivo. 1 Acdo. Núm. Exp. 582/2022.

Sistema de Crédito Automotriz S.A. de C.V. vs. Arellano Flores Prisco y Vite Torres Minerva. Ejecutivo Mercantil Se Previene para que Aclare Personalidad. 1 Acdo. Núm. Exp. 1036/2022.

Toyota Financial Services México S.A. de C.V. vs. Baveira Security Essentials Seguridad Privada S.A. de C.V. y Cortés Alcalá David. Ejecutivo Mercantil Comparecencia. 1 Acdo. Núm. Exp. 1122/2023.

Toyota Financial Services México S.A. de C.V. vs. Baveira Security Essentials Seguridad Privada S.A. de C.V. y Cortés Alcalá David. Ejecutivo Mercantil Cuad. de Amp. 214/2024-IV. 1 Acdo. en Amparo. Núm. Exp. 1122/2023 214/2024-IV.

Turegano Roldán Christian vs. Gerardo Sánchez Henkel Gómez Tagle y Adriana Fernández Martínez Ferretis de Sánchez Henkel. Especial Hipotecario Civil Cedula Nula, Turnar Nuevamente Al Secretario Actuario. 3 Acdos. Núm. Exp. 772/2006.

Unión de Crédito el Águila S.A. de C.V. vs. Inorte Plus, S.A. de C.V., Martínez Ayala Leal, María Virginia Blancas Cisneros, Rubén Alberto Cantú Uribe y María Antonieta Rosas Fimbres. Especial Hipotecario Civil Exhibe Minuta Con Sello de Acuse. 2 Acdos. Núm. Exp. 912/2011 Tomo III.

Valdez Cuevas Rosa María de Guadalupe y Valdez Cuevas María de Lourdes vs. Arellano Rangel Isidoro y Talevera García de Arellano María Ricarda y Carmona Luna Cencepción y Galicia Estrada Margarita y Silva Contreras Josefina y Garfias Arvizu Alfonso y Pereira Corona Sofía y Cortés Cisneros Felipe y Cortés García Marina y Merrifield Ayala Claudio y Cortés García María Dolores y Díaz Javier y Viamontes Espinosa Alejandro y Saldaña Salasar de Viamontes Martha Leticia y Martnez Román Heriberto O. Heriberto Román y Cortés Juana. Ord. Civil Túrnese Al Secretario Actuario. 1 Acdo. Núm. Exp. 210/2015 Tomo III.

Villareal Compagny Alias Leslie Berenice Villareal Campagny Leslie Berenice. Especial Hipotecario Civil Cuad. de Amparo. 2 Acdos. en Amparo. Núm. Exp. 242/2024 242/2024-V.

Zermeño Ramírez Federico Guillermo vs. Ugaldo Rodríguez Rogelio y Morán Ramón María del Carmen y Banco Nacional de México S.A. Exhortos Civil 1 Acdo. Núm. Exp. 520/2024.

NO PUBLICADOS

Banco Santander México, Sociedad Anónima, Institución de Banca Múltiple, Grupo Financiero Santander México vs. Héctor Federico Ponce Rojas. Especial Hipotecario Civil Señala Fecha de Remate. 1 Acdo. Núm. Exp. 528/2020.

Banco Base, S.A., Institución de Banca Múltiple, Grupo Financiero Base vs. Empacadora San Benito, S.A. de C.V. y Desarrolladora Formar, S.A. de C.V. Especial Hipotecario Civil 3 Acdos. Núm. Exp. 932/2023.

BBVA México S.A. Institución de Banca Múltiple Grupo Financiero BBVA México antes BBVA Bancomer S.A. Institución de Banca Múltiple Grupo Financiero BBVA Bancomer vs. Almaraz Villa Christian Raciel. Especial Hipotecario Civil Desahoga Vista. 1 Acdo. Núm. Exp. 828/2021.

Inmobiliaria Kryss S de R.L. de C.V. vs. Decroly Comunidad Educativa S.C. y Inmobiliaria Decroly S.A. de C.V. Controversias de Arrendamiento Civil Gira Oficio BBVA. 1 Acdo. Núm. Exp. 540/2021.

Montserrat Villa Sánchez (Cesionario de Dessetec Desarrollo de Sistemas S.A. de C.V. Cesionario de Tertius, Sociedad Anónima Promotora de Inversión de Capital Variable, Sociedad Financiera de Objeto Múltiple, Entidad No Regulada vs. Ramón Sierra Escobar y Noemí Ornelas Jiménez. Especial Hipotecario Civil Admite Incidente. 1 Acdo. Núm. Exp. 66/2011.

Nacional Financiera S.N.C. Instituto de Banca de Desarrollo en su Caracte de Fiduciaria en el Contrato de Fideicomiso Irrevocable Identificado Con el No. 80730 vs. Servicio Conejos, S.A. de C.V. y Correa Willes Fernando. Ord. Mercantil Dictamen Perito Demandada. 1 Acdo. Núm. Exp. 1246/2019.

Pérez Ugalde Luis Ángel vs. Hernández Pichardo Maricela. Especial Hipotecario Civil No Se Tiene por Designado Notario. 1 Acdo. Núm. Exp. 68/2015.

AUDIENCIA

Flores Moreno María Elena vs. Cortés Beltrán Rafael. Pasa a Sent. Interl. Especial Hipotecario Civil. 1 Audiencia. Núm. Exp. 54/2021.

SENTENCIA DEFINITIVAS DEL 31 DE MAYO DEL 2024

Alonso Sánchez Juan vs. Cruz Romero Martha. Controversias de Arrendamiento Civil Sent. Def. J 1 Núm. Exp. 228/2024

LA SECRETARIA DE ACUERDOS
LIC. ÉRIKA SOTELO HERNÁNDEZ

QUINCUAGÉSIMO NOVENO DE LO CIVIL

SECRETARÍA "A"
ACUERDOS DEL 31 DE MAYO DEL 2024

Agro González Sociedad de Producción Rural de Responsabilidad Limitada. Ord. Civil Cuad. de Amparo. 1 Acdo. en Amparo. Núm. Exp. 333333/2023.

Autofinanciamiento Automotriz, S.A. de C.V. vs. Robert López Garduza y Arnulfo Ricardez Ross. Ejecutivo Mercantil 1 Acdo. Núm. Exp. 511/2018.

Autofinanciamiento México S.A. de C.V. vs. Morales Tlapanco Francisco Arturo y Morales Flores Edgar y Flores Lozano María Silvia. Ejecutivo Mercantil 1 Acdo. Núm. Exp. 2815/2021.

Autofinanciamiento México, S.A. de C.V. vs. Ofelia Pérez López y Otro. Ejecutivo Mercantil 1 Acdo. Núm. Exp. 4533/2019.

Banco Autofin México, S.A. Institución de Banca Múltiple vs. Jair Gutiérrez Garibay. Ejecutivo Mercantil 1 Acdo. Núm. Exp. 3431/2019.

Banco Autofin México, S.A. Institución de Banca Múltiple vs. Galindo Villaon Jorge Alberto y Otro. Ejecutivo Mercantil 1 Acdo. Núm. Exp. 3123/2019.

Banco Autofin México, S.A., Institución de Banca Múltiple vs. Fernández Acostaelvia Esther. Ejecutivo Mercantil 1 Acdo. Núm. Exp. 1005/2016.

Banco Mercantil del Norte Sa Ibm Gfb vs. Castillo Aguilar Edgar Carin y Jacinto Arias Marisol. Especial Hipotecario Civil 1 Acdo. Núm. Exp. 161/2024.

Banco Mercantil del Norte Sa Ibm Gfb vs. Martínez Aldama Blanca Jael Anahy. Especial Hipotecario Civil 1 Acdo. Núm. Exp. 431/2023.

Delgado Martínez Luis Alberto vs. Rafael Enrique Santana Arreguín. Ejecutivo Mercantil 1 Acdo. Núm. Exp. 1503/2015.

F2 Services S.C. Actuando en Representación de Banco Actinver Sociedad Anónima Institución de Banca Múltiple Grupo Financiero Actinver como Fiduciario del Fideicomiso Irrevocable F 1401 Fibra Uno vs. León Rodríguez Alfonso y Rodríguez Córdoba Marco Antonio. Controversias de Arrendamiento Civil 1 Acdo. Núm. Exp. 899/2022.

Flores de la Torre Erick Eduardo vs. Hdi Seguros S.A. de C.V. Ord. Civil 1 Acdo. Núm. Exp. 683/2023.

Granados Martínez Jorge vs. Arellano Rojas Marco Antonio y Ramírez Estrada de Carbajal Beatriz. Ejecutivo Mercantil 1 Acdo. Núm. Exp. 1257/2020 Tomo II.

Hernández Donis Vcarlos vs. Jiménez Martínez Martha Alicia. Controversias de Arrendamiento Civil 1 Acdo. Núm. Exp. 383/2024.

López Ruíz Juventino Hipólito y López Manrique Carlos vs. Robles Walton Belinda Josefina. Ord. Civil 1 Acdo. Núm. Exp. 957/2023.

Operadora Falcón Sapi de C.V. Sofom Enr vs. Equilateral Logistics S de R.L. de C.V. Ejecutivo Mercantil 1 Acdo. Núm. Exp. 1311/2023.

Promotora de Sistemas de Información Sapi de C.V. vs. Dávila de la Vega René. Ejecutivo Mercantil 1 Acdo. Núm. Exp. 761/2022.

Puente Rivera Erick Fernando vs. Puente Valencia Gabriel y Puente Valencia Verónica y Puente Valencia María de Lourdes y Valencia López Amparo su Sucesión y C Director del Registro Público de la Propiedad y del Comercio de la Ciudad de México. Ord. Civil 1 Acdo. Núm. Exp. 559/2024.

Ramírez Juárez Erik vs. Ramírez Juárez Regino y Cervantes Pérez Lucía y Ramírez Cervantes Juan Carlos y Ramírez Cervantes Rodolfo y Dueñas Cisneros Karen. Ord. Civil 1 Acdo. Núm. Exp. 577/2024.

Secreto. Ejecutivo Mercantil 1 Acdo. Núm. Exp. 1099/2023.

Secreto. Ejecutivo Mercantil Expedientillo. 1 Acdo. Núm. Exp. 2745/2020.

Secreto. Ejecutivo Mercantil Expedientillo. 1 Acdo. Núm. Exp. 2821/2021.

Secreto. Ejecutivo Mercantil Expedientillo. 1 Acdo. Núm. Exp. 3477/2021.

Secreto. Ejecutivo Mercantil 1 Acdo. Núm. Exp. 557/2024.

SOLO CONSULTA
SOLO CONSULTA
SOLO CONSULTA

Secreto. Ejecutivo Mercantil 1 Acdo. Núm. Exp. 589/2024.
Secreto. Especial Hipotecario Civil Expedientillo. 1 Acdo. Núm. Exp. 641/2011.
Solís Hernández Gerardo vs. Juárez Arriaga Edgar y Pacheco Rosas Alejandro. Controversias de Arrendamiento Civil 1 Acdo. Núm. Exp. 1233/2023.
AUDIENCIA
BBVA México S.A., Institución de Banca Múltiple, Grupo Financiero BBVA México vs. Morales Varela Luis Humberto. Aud. de Remate Especial Hipotecario Civil. 1 Audiencia. Núm. Exp. 99/2022.
SENTENCIA INTERLOCUTORIA
Banco Ve por Más, S.A., Institución de Banca Múltiple, Grupo Financiero Ve por más vs. Sarahit Pérez Romero. Ejecutivo Mercantil Sent. Interl. 1 Núm. Exp. 205/2018

EL SECRETARIO DE ACUERDOS
LIC. MIGUEL AGUSTÍN GUTIÉRREZ VARGAS

SECRETARÍA "B"
ACUERDOS DEL 31 DE MAYO DEL 2024

Aguilar Pérez Marisol y Salazar Ríos Dorval Neftalí vs. Grupo Mexicano de Seguros S.A. de C.V. Ord. Civil 1 Acdo. Núm. Exp. 116/2023.
Arrendadora Ve por más S.A. de C.V., Sofom E. R. Grupo Financiero Ve por más vs. Grupo Inmobiliario Constructor Damasam, S.A. de C.V. y David Arreola Sam. Ejecutivo Mercantil 1 Acdo. Núm. Exp. 240/2017.
Banca Afirme Sa Institución de Banca Múltiple Afirme Grupo Financiero vs. Núñez Camacho Mirna Margarita. Providencias Precautorias Mercantil 1 Acdo. Núm. Exp. 266/2024.
Banco Invex, S.A., Institución de Banca Múltiple y Invex Grupo Financiero, Fiduciario, como Fiduciario del Fideicomiso Irrevocable de Administración, Fuente de Pago y Garantía Identificado Con el Número 1055 vs. Rodríguez Corrales Olga Leticia y Gómez Sánchez Alejandro Javier. Ord. Mercantil 2 Acdos. en Exhorto. Núm. Exp. 442/2024.
Banco Mercantil del Norte Sociedad Anónima Institución de Banca Múltiple Grupo Financiero Banorte vs. Sánchez Pablo Ramona. Ejecutivo Mercantil 1 Acdo. Núm. Exp. 2780/2021.
Breakfast Media, S.A. de C.V. vs. Mauricio Ballesteros Herrera. Ejecutivo Mercantil 1 Acdo. Núm. Exp. 2914/2019.
Corporativo Laudex, S.A. P. I., de C.V., Sofom, E. N. R vs. Aura Ruth Picazo Vargas y Alejandro Arroyo Vargas. Ejecutivo Mercantil 1 Acdo. Núm. Exp. 2532/2019.
Del Valle Serrano Marisol vs. Rogelio Libreros Espinoza. Ejecutivo Mercantil 1 Acdo. Núm. Exp. 1996/2019.
Dominio Legal S C vs. Andrés Padrón Montoya, Juan Padrón Álvarez y Ana Bertha Mejía Rodríguez. Ejecutivo Mercantil 1 Acdo. Núm. Exp. 1166/2020.
Espejel López Ricardo vs. Carrillo Kanareck Uriel y Desarrolladora Nova Force Sapi de C.V. Controversias de Arrendamiento Civil 2 Acdos. en Otros. Núm. Exp. 324/2022 Tomo II (Sección Ejecución).
Federación Mexicana de Automovilismo Deportivo A.C. vs. Anderson Jáuregui María Elizabeth. Ord. Civil 2 Acdos. Núm. Exp. 18/2024.
Guzmán Aboyte Melchor Guadalupe vs. Grupo Mexicano de Seguros S.A. de C.V. Ord. Civil 1 Acdo. Núm. Exp. 496/2024.
Ion Financierasociedad Anónima Promotora de Inversión de C.V. Sofom En. Especial Hipotecario Civil 1 Acdo. Núm. Exp. 582/2024.
Montaño Salinas Eduardo Tlatuani vs. Soluciones para Impresores S.A. de C.V. y Vega Guerra Juan Carlos. Ejecutivo Mercantil 2 Acdos. Núm. Exp. 1118/2023.
Popbox S.C. de R.L. de C.V. vs. Sandoval Magallanes Ismael y Leal Pérez Carmen Denia. Especial Hipotecario Civil 1 Acdo. Núm. Exp. 514/2024.
Préstamos Felices en 15 Minutos S.A. de C.V. Sofom E. N. R vs. Rosaura Romero Ríos. Ejecutivo Mercantil 1 Acdo. Núm. Exp. 892/2020.
Préstamos Felices en 15 Minutos S.A. de C.V. Sofom Enr vs. Alarcón Burgoa Rocío. Ejecutivo Mercantil 1 Acdo. Núm. Exp. 852/2022.
Ramírez Díaz Marco Antonio vs. Ortiz Bustamante J Angélica y También Conocida como Juana Angélica Ortiz Bustamante. Ejecutivo Mercantil 1 Acdo. Núm. Exp. 1054/2023.
Rentería Díaz Barriga Irma Mariana. Ejecutivo Mercantil 1 Acdo. en Expedientillo. Núm. Exp. 1416/2021.
Rodríguez Maldonado Roberto vs. Juárez Serdio Juan Pablo y Amicorp México, Sociedad Anónima de Capital Variable, Sociedad Financiera de Objeto Múltiple, Entidad No Regulada, Ord. Civil 1 Acdo. Núm. Exp. 150/2023.
Ruíz Santos Hilda María vs. Méndez Cazarez Jorge Eduardo. Controversias de Arrendamiento Civil 2 Acdos. en Amparo. Núm. Exp. 516/2023 Bis. 475 Amparo (475/2024-V).
Secreto. Controversias de Arrendamiento Civil 1 Acdo. en Seccion De Ejecución. Núm. Exp. 280/2023.
Secreto. Ejecutivo Mercantil 1 Acdo. en Expedientillo. Núm. Exp. 566/2022.
Secreto. Ejecutivo Mercantil 1 Acdo. en Expedientillo. Núm. Exp. 788/2021.
Secreto. Ejecutivo Mercantil 1 Acdo. Núm. Exp. 424/2015.
Secreto. Ejecutivo Mercantil 1 Acdo. Núm. Exp. 4548/2019.
Secreto. Ejecutivo Mercantil 1 Acdo. Núm. Exp. 568/2024.
Secreto. Ejecutivo Mercantil 1 Acdo. Núm. Exp. 580/2024.
Secreto. Ejecutivo Mercantil 1 Acdo. Núm. Exp. 584/2024.
Secreto. Ord. Civil 1 Acdo. en Exhorto. Núm. Exp. 578/2024.
Secreto. Providencias Precautorias Mercantil 1 Acdo. Núm. Exp. 536/2024.
Sociedad Hipotecaria Federal, Sociedad Nacional de Crédito vs. Orea Gómez David. Oral Civil 1 Acdo. Núm. Exp. 5466/2019.
Tip Auto S.A. de C.V. vs. Comercializadora Planescel S. de R. L. de C.V. y Otro. Ejecutivo Mercantil 1 Acdo. Núm. Exp. 3294/2019.
Villegas Arrieta y Gabriel Hernández Hernández Rebeca vs. Fuentevilla Betancourt y Rosa María Corona Pimentel Miguel. Ord. Civil 1 Acdo. en Exhorto. Núm. Exp. 548/2024 Exhorto.
SENTENCIA DEFINITIVAS DEL 31 DE MAYO DEL 2024
Contreras Romero Leslie vs. Del Raso Reguero María Teresa Guadalupe y También Conocida como María Teresa Guadalupe del Raso de Manríquez. Ord. Civil Sent. Def. no Publ. de 30 de Mayo del 2024 1 Núm. Exp. 266/2022
SENTENCIA INTERLOCUTORIA
Garfias Sitges Javier David vs. Macías López su Sucesión Antonio. Ejecutivo Mercantil Sent. Interl. Inc. Liquidación de Intereses 1 Núm. Exp. 522/2022

EL SECRETARIO DE ACUERDOS
LIC. JAVIER GIL RAMÍREZ

SEXAGÉSIMO DE LO CIVIL

SECRETARÍA "A"
ACUERDOS DEL 31 DE MAYO DEL 2024

861/2024 Godofredo Palma García. Ejecutivo Mercantil 2 Acdos. en Expedientillo. Núm. Exp. 1437/2023 Amparo 861/2024 No Hay Antecedente.
9zero2 Constructora S.A. de C.V. vs. Uribe Castillo Moisés. Ejecutivo Mercantil E. 1 Acdo. Núm. Exp. 261/2023.
Administradora Fome 1 Sociedad de Responsabilidad Limitada Capital Variable vs. Martínez Aguirre Benito y Muñoz Rodríguez Verónica. Juris. Voluntaria Civil E. 1 Acdo. Núm. Exp. 559/2019.
Agro González Sociedad de Producción Rural de Responsabilidad Limitada 1999/2023. Ejecutivo Mercantil 1 Acdo. en Amparo. Núm. Exp. 1999/2023.
Autofinanciamiento México S.A. de C.V. vs. González Tapia Araceli y González Vargas María Martha y Ramírez Ismael. Ejecutivo Mercantil E. 1 Acdo. Núm. Exp. 249/2023.
Autofinanciamiento México, S.A. de C.V. vs. Hernández Romero Alfredo Jaime y Otro. Especial Hipotecario Civil E. 1 Acdo. Núm. Exp. 1337/2018 Tomo II.
Banco Inbursa, S.A. Institución de Banca Múltiple, Grupo Financiero Inbursa vs. Colegio Los Ángeles de Torreon, S. C. y Otra. Especial Hipotecario Civil 3 Acdos. en Amparo. Núm. Exp. 795/2009 Amparo Directo.
Banco Inmobiliario Mexicano, S.A., Institución de Banca Múltiple vs. Noh Chan José Luciano. Esp. Hip. 1 Acdo. Núm. Exp. 275/2010.
Banco Santander México Sa Institución de Banca Múltiple Grupo Financiero Santander México vs. Bandala Hernández Rosalía. Providencias Precautorias Civil 1 Acdo. Núm. Exp. 873/2022.
BBVA Bancomer, S.A. Institución de Banca Múltiple, Grupo Financiero BBVA Bancomer vs. Cruz Valencia Silvano y Otra. Especial Hipotecario Civil E. 1 Acdo. Núm. Exp. 445/2010 Tomo II.

SOLO CONSULTA
SOLO CONSULTA
SOLO CONSULTA

BBVA México S.A. Institución de Banca Múltiplee vs. Hurtado Cervantes Gloria y Vázquez Salome Alejandro. Especial Hipotecario Civil E. 1 Acdo. Núm. Exp. 247/2024.

BBVA México Sa Institución de Banca Múltiple Grupo Financiero BBVA México vs. Escape Audio S.A. de C.V. y Hinojosa Pérez Eduardo. Ejecutivo Mercantil 1 Acdo. Núm. Exp. 99/2023 Tomo II.

Btc Bio Therapeutic Center S.A. de C.V. vs. 270/2024 Oracle de México S.A. de C.V. vs. Jorge Francisco Valdés King. Ord. Civil 1 Acdo. en Amparo. Núm. Exp. 467/2022 Amparo 270/2024-III.

Cadena Alarvel, S.A. de C.V. y y Otro -vs. Alarcón Holding, S.A. de C.V. vs. Gabriel Alarcón Velázquez 1305/2022. Ord. Mercantil 1 Acdo. en Amparo. Núm. Exp. 65/2022 Amparo 1305/2022-V.

Ci Banco Sa Institución de Banca Múltiple como Fiduciario en el Fideicomiso F 1037 antes Deustche Bank México Sa Institución de Banca Múltiple División Fiduciaria como Fiduciario del Fideicomiso Irrevocable F1037 vs. Escamilla Vega Marco Antonio y Solís Arce Diana Socorro. Controversias de Arrendamiento Civil E. 1 Acdo. en Expedientillo. Núm. Exp. 519/2023 Bis. 1.

Consejo de Administración de Servicios de Autotransporte Urbano Ruta 86 Sociedad Anonma de Capital Varible vs. Morales Flores Carlos y Licóna Soriano Nahum Eloy y Batrez Guzmán Félix y Ortiz Gallegos Darío Alfredo. Juris. Voluntaria Civil E. 1 Acdo. Núm. Exp. 671/2021.

Constructora Alval S.A. de C.V. vs. Álvarez Rueda María Eugenia, Sánchez Cruz Javier, Espinoza Mercado Refugio, Consultoría Empresarial Rueda S.A. de C.V. y Gelingen Consulting Group S.A. de C.V. Ord. Civil E. 1 Acdo. Núm. Exp. 701/2019 Tomo II.

Distribuidora de Combustibles Mexicanos S.A. de C.V. vs. Transportes Peñon Blanco S.A. de C.V. y Tamez Tamez Gerardo Ángel. Ejecutivo Mercantil E. 1 Acdo. Núm. Exp. 1315/2019 Tomo II.

García Ángeles Carlos Alberto vs. Ci Banco Sociedad Anónima Institución de Banca Múltiple. Ord. Civil 1 Acdo. Núm. Exp. 537/2018 Tomo II.

Heildelberg Print Finance Americas, Inc. vs. Liner Pack, S.A. de C.V. y Otro. Ejec. Merc. Ed. 1 Acdo. Núm. Exp. 587/2007.

HSBC Mexcio S.A., Institución de Banca Múltiple, Grupo Financiero HSBC, División Fiduciaria, en su Carácter de Fiduciario del Fideicomiso Número F/232017 y Garza García Olga Cristina vs. Arellano Aguilera Francisco César. Especial Hipotecario Civil 1 Acdo. Núm. Exp. 243/2016.

HSBC México S.A. Institución de Banca Múltiple Grupo Financiero HSBC División Fiduciaria en su Carácter de Fiduciarioen el Fideicomiso No. F/234036 vs. Saqui Hernández María de la Luz y Solís Acosta Fausto. Especial Hipotecario Civil E. 1 Acdo. Núm. Exp. 865/2017 Tomo II.

HSBC México Sa Institución de Banca Múltiple Grupo Financiero HSBC División Fiduciaria Única y Exclusivamente en su Carácter de Fiduciario del Fideicomiso Número 166340 Denominado Fideicomiso Dos Vistas vs. Aguilar Bonilla Rosa María. Juris. Voluntaria Civil E. 1 Acdo. Núm. Exp. 251/2024.

Ingeniería y Carreteras Especializdas Quattuor, S.A. de C.V. y Embriz Cruz Jorge Luis y Embriz Cruz José Roberto vs. Banco Ve por Más, S.A. Institución de Banca Múltiple, Grupo Financiero Ve por Más, por Conducto de su Representante Legal. Ord. Civil Ed. 1 Acdo. Núm. Exp. 17/2021 Tomo II.

Instituto de Seguridad Social para las Fuerzas Armadas Mexicanas vs. Bocanegra Damasco Manuel Alfonso y Jiménez de la Cruz Lenis del Carmen. Especial Hipotecario Civil E. 1 Acdo. Núm. Exp. 1201/2019.

Kushelevich Jurado Alejandro vs. Méndez Trujillo Javier. Ejecutivo Mercantil 1 Acdo. Núm. Exp. 675/2022.

Lobera Reyes Julia Margarita y Tambien Conocida como Lobera de González Julia Margarita vs. Álvarez de Martínez Corral Concepción su Sucesión. Ord. Civil E. 1 Acdo. Núm. Exp. 331/2024.

Louis Dreyfus Company México S.A. de C.V. vs. Beneiciadores de Café Aresca S.A. de C.V. Ejecutivo Mercantil E. 1 Acdo. Núm. Exp. 1211/2019.

Luna Jesús Ariel y Luna Barrientos Narda Ariel y Luna Barrienos Kaatherine Abril vs. Qualitas Compañía de Seguros S.A. de C.V. y Tracto Líneas Mexicanas S.A. de C.V. y Paccar Financial México S.A. de C.V. y Engencap Fin. S.A. de C.V. Sofom Enr y Aguirre Leal Manuel de Jesús. Pago de Daños Culposos Causados por Motivos del Transito de Vehículo Civil T. 1 Acdo. Núm. Exp. 61/2021 Tomo II.

Martínez Pérez María Felipa de Jesús Eulalia su Sucesión vs. Núñez Béjarano Elsa Beatriz y Béjarano Rojas Ana Silvia. Controversias de Arrendamiento Civil E. 1 Acdo. Núm. Exp. 533/2021.

Medina Serrano Fidel vs. Axa Seguros S.A. de C.V. Ord. Civil 1 Acdo. Núm. Exp. 575/2024.

Metrobienes S.A. P. I. de C.V. vs. Gutter S.A. de C.V. Proced. Judicial de Reconoc. y Ejecc. de Laudo Arbitral Civil E. 2 Acdos. Núm. Exp. 397/2020 Tomo II.

Nr Finance México S.A. de C.V. Sociedad Financiera de Objeto Múltiple Entidad Regulada vs. Mendoza Astorga Claudia Estefany. Ejecutivo Mercantil E. 1 Acdo. en Expedientillo. Núm. Exp. 83/2023 Bis. 1.

Nr Finance México S.A. de C.V. vs. García Bernal Eloísa y Téllez García José Carlos. Ejecutivo Mercantil E. 1 Acdo. en Expedientillo. Núm. Exp. 709/2022 Bis. 1.

Nr Finance México Sociedad Anónima de Capital Variable vs. Saldana López Luis Miguel. Ejecc. de Garantías Otorgadas Mediante Prenda Sin Transmisión de Pos. y Fideicomiso de Garantía (Procedimiento Extrajudicial) Mercantil E. 1 Acdo. Núm. Exp. 561/2023.

Palacios Bravo Josefina Marisela vs. Palma Tapia Ventura y Otra. Ejecutivo Mercantil T. 1 Acdo. Núm. Exp. 1039/2012.

Préstamos Felices en 15 Minutos S.A. de C.V. Sofom Enr vs. Barrón Garfias Francisco. Ejecutivo Mercantil E. 1 Acdo. Núm. Exp. 1107/2023.

Promotora de Hoteles S.A. de C.V., Banco Nacional de México S.A. Integrante del Grupo Financiero Banamex vs. Yamada Chávez Claudi Verónica, Reyes Villarreal Víctor Manuel, y Garza de Reyes María del Socorro. Ord. Mercantil Ed. 1 Acdo. Núm. Exp. 925/2019 Tomo II.

Puga Paz Alma Rosa vs. Credix Gs, S.A. de C.V., Sociedad Financiera de Objeto Múltiple, Entidad No Regulada; Credix Gs, S.A. de C.V., Sociedad Financiera de Objeto Múltiple, Entidad No Regulada, División Fiduciaria; Credix Gs, S.A. de C.V., Sociedad Financiera de Objeto Múltiple, Entidad No Regulada como Fideicomisaria en Primer Lugar del Fideicomiso Irrevocable de Garantía Cdx/1272 y del Fideicomiso Irrevocable de Garantía Cdx/1272. Ord. Mercantil 1 Acdo. Núm. Exp. 467/2023.

Rodríguez Bernardino Petra vs. Fuentes Méndez Corina. Ord. Civil E. 1 Acdo. Núm. Exp. 481/2024.

Rojas Cedillo Laura y Rojas Urrutia Víctor Manuel vs. Rojas Urrutia Miguel Ángel y Rojas Urrutia Delia su Sucesión. Ord. Civil E. 1 Acdo. Núm. Exp. 481/2023.

Romero Romano María Guadalupe vs. Hernández Rivera Roberto. Medios Preparatorios Civil E. 1 Acdo. Núm. Exp. 417/2024.

Román Cárdenas Héctor vs. Ejido San Francisco Tepojaco. Ord. Civil 1 Acdo. Núm. Exp. 257/1998 Tomo VI.

Secreto. Ejecutivo Mercantil E. 1 Acdo. Núm. Exp. 265/2024.

Secreto. Providencias Precautorias Civil E. 1 Acdo. Núm. Exp. 543/2024.

Sociedad Hipotecaria Federal, Sociedad Nacional de Crédito (Snc) Institución de Banca de Desarrollo vs. Vázquez Ángeles Teresa. Esp. Hip. Ed. 1 Acdo. Núm. Exp. 1551/2009.

Valverde Campuzano Stephany Michelle y Fundación Ve por México, A.C. vs. Consejo de la Comunicación A.C. y Otros vs. 185/2024 Grupo Nacional Provicional Social Anónima Bursatil. Especial Hipotecario Civil 1 Acdo. en Expedientillo. Núm. Exp. 669/2022 Bis. 2 Amparo 185/2024.

Villla Luna Félix vs. García Castañeda Martha María de Lourdes y C Director del Registro Público de la Propiedad y del Comercio de la Ciudad de México. Ord. Civil E. 1 Acdo. Núm. Exp. 895/2023.

Zambernrdi Miner Philip Edward vs. Becerra de la Fuente María Fernanda. y 337/2024 Balderas Prado María Alejandra También Conocida como Alejandra Balderas Prado. Controversias de Arrendamiento Civil 1 Acdo. en Amparo. Núm. Exp. 1091/2018 Amparo 337/2024-III.

Zambernrdi Miner Philip Edward vs. Becerra de la Fuente María Fernanda. y Balderas Prado María Alejandra También Conocida como Alejandra Balderas Prado. Controversias de Arrendamiento Civil 1 Acdo. Núm. Exp. 1091/2018 Tomo III.

Zavala Chávez José vs. Juárez Cedillo Amalia su Sucesión. Ord. Civil 1 Acdo. Núm. Exp. 363/2024.

NO PUBLICADOS

Banco Inmobiliario Mexicano, S.A., Institución de Banca Múltiple vs. Noh Chan José Luciano. Esp. Hip. 1 Acdo. Núm. Exp. 275/2010.

Bueno Fernández Gerardo Javier vs. Aizpuru de la Portilla Marcela. Controversias de Arrendamiento Civil no Publ. del 30. 1 Acdo. Núm. Exp. 25/2021.

SOLO CONSULTA
SOLO CONSULTA
SOLO CONSULTA

Ci Banco Sociedad Anónima Institución de Banco Múltiple en Sucacter de Fiduciario en Le Fideicomiso vs. Ingenieros Civles Asociados S.A. de C.V. Juris. Voluntaria Civil no Publ. del 30. 1 Acdo. en Expedientillo. Núm. Exp. 139/2018 Bis. 1.

Ci Banco Sociedad Anónima, Institución de Banca Múltiple, en su Carácter de Fiduciario en el Fideicomiso Número F/00430 vs. Gudiño Cabello José Alfredo. Especial Hipotecario Civil 1 Acdo. Núm. Exp. 833/2016.

Cognitive Contact Center S.A. de C.V. vs. Mega Direct S.A. de C.V. Providencias Precautorias Civil No Publicado. 2 Acdos. Núm. Exp. 1359/2023.

Cuéllar Moreno Yesika Socorro Cesionaria de HSBC México, Sociedad Anónima, Institución de Banca Múltiple, Grupo Financiero HSBC vs. Escaba Haua Diego vs. María Esther Vargas Campos 972/2023. Especial Hipotecario Civil 1 Acdo. en Amparo. Núm. Exp. 741/2020 Amparo 972/2023.

Dll Leasing S.A. de C.V. y de Lage Landen S.A. de C.V. Sofom Enr vs. Hernández Chávez Gerardo y Rico Medrano José Eduardo. Providencias Precautorias Civil 2 Acdos. Núm. Exp. 977/2023.

HSBC Mexcio S.A., Institución de Banca Múltiple, Grupo Financiero HSBC, División Fiduciaria, en su Carácter de Fiduciario del Fideicomiso Número F/232017 y Garza García Olga Cristina vs. Arellano Aguilera Francisco César. Especial Hipotecario Civil 1 Acdo. Núm. Exp. 243/2016.

Inmuebles Enlaza Gms Sociedad Anónima de Capital Variable vs. Hernández Cuevas Carmen Lucía. Ord. Civil 1 Acdo. Núm. Exp. 1449/2018 Tomo III.

Jmi Holding, S.A. P. I. de C.V. vs. Monroy Cazorla Pablo José. Ord. Civil no Publ. del 30. 1 Acdo. Núm. Exp. 722/2020 Tomo II.

López Chirino Rodolfo su Sucesión vs. Torres Solís Jesús y Torres Gómez Isabel. Controversias de Arrendamiento Civil 2 Acdos. en Seccion De Ejecución. Núm. Exp. 965/2022 Secc. de Ejecución.

Publicaciones Citem, S.A. de C.V. vs. Comercializadora de Revistas, S.A. de C.V. y María del Rosario Molina González. Ejecutivo Mercantil no Publ. del 29. 1 Acdo. Núm. Exp. 963/2013.

Sánchez Muñoz Ramiro Gabriel vs. Rostro Medina María Teresa de Jesús. Controversias de Arrendamiento Civil no Publ. del 30. 1 Acdo. Núm. Exp. 535/2023.

Sistema Único de Autofinanciamiento S.A. de C.V. vs. Romero Cobos Alicia Moncerrat. Ejecutivo Mercantil no Publ. del 30. 1 Acdo. Núm. Exp. 1017/2022.

Soluciones Inmobiliaria Real Land, S.A. de C.V. vs. Rivera Hermosillo Carlos Eduardo y Otra vs. 1410/2023 Genoveva Utrera Alatriste. Ejecutivo Mercantil 1 Acdo. en Amparo. Núm. Exp. 593/2008 Amparo 1410/2023-5.

Zambernrdi Miner Philip Edward vs. Becerra de la Fuente María Fernanda. y 337/2024 Balderas Prado María Alejandra También Conocida como Alejandra Balderas Prado. Controversias de Arrendamiento Civil 1 Acdo. en Amparo. Núm. Exp. 1091/2018 Amparo 337/2024-III.

AUDIENCIA

Cruz Bustamante María de Lourdes vs. Sindicato Nacional de Trabajadores del Seguro Social. Ord. Civil. 1 Audiencia. Núm. Exp. 949/2022.

EL SECRETARIO DE ACUERDOS
LIC. FEDERICO RIVERA TRINIDAD

SECRETARÍA "B"
ACUERDOS DEL 31 DE MAYO DEL 2024

Abc Capital Sociedad Anónima Institución de Banca Múltiple vs. Puropiso Sociedad Anónima de Capital Variable, Gallardo Flores Sergio y Arteaga Marcelo Margarita. Providencias Precautorias Civil Expedientillo. 1 Acdo. Núm. Exp. 1222/2019.

Administradora Fome 1 Sociedad de Responsabilidad Limitada de Capital Variable vs. Ajuria Zamora Dámaso Enrique. Juris. Voluntaria Civil 1 Acdo. Núm. Exp. 480/2020.

Arrendadora Actinver S.A. de C.V. vs. Aquavires, S.A. de C.V. Ejecc. de Garantías Otorgadas Mediante Prenda Sin Transmisión de Pos. y Fideicomiso de Garantía (Procedimiento Extrajudicial) Mercantil 1 Acdo. Núm. Exp. 932/2016.

Autofinanciamiento Mzd S.A. de C.V. vs. González Pérez Yuriel Maori y Rincón Sosa Jonathan y Cardoso López Gilberto. Ejecutivo Mercantil Ha Quedado Firme la Ejecutoria que Negó el Amparo. 1 Acdo. en Amparo. Núm. Exp. 1208/2022 Directo.

Banca Afirme S.A., Institución de Banca Múltiple, Afirme Grupo Financiero vs. López Hernández Virginia 4/2024 y Hernández Ventura Erasmo y Hernández Ventura Miguel. Ejecutivo Mercantil Requerimiento. 1 Acdo. en Amparo. Núm. Exp. 330/2015 Amparo 4/2024-IV.

Banca Afirme S.A., Institución de Banca Múltiple, Afirme Grupo Financiero vs. López Hernández Virginia y Hernández Ventura Erasmo y Hernández Ventura Miguel. Ejecutivo Mercantil 2 Acdos. Núm. Exp. 330/2015.

Banco Nacional del Ejército, Fuerza Aérea y Armada, Sociedad Nacional de Crédito, Institución de Banca de Desarrollo. L vs. Flores Sánchez Genaro y Magdalena Gómez Arias. Especial Hipotecario Civil 1 Acdo. Núm. Exp. 90/2015.

BBVA Bancomer S.A., Institución de Banca Múltiple, Grupo Financiero BBVA Bancomer vs. Alcántara Hernández Jesús. Especial Hipotecario Civil 1 Acdo. Núm. Exp. 1348/2012.

BBVA Bancomer Sociedad Anonima Institución de Banca Múltiple Grupo Financiero BBVA Bancomer vs. Mercancias Internacionales de Cajeme, S.A. de C.V., Pérez Ledesma Eduardo, Maldonado Vivanco Celia y Almacén de Fantasias y Novedades S.A. de C.V. Ejecutivo Mercantil 1 Acdo. Núm. Exp. 786/2017.

Bello Leal David vs. Jiménez Leal Iván Fernando y Leal Cervantes María Luisa. Ord. Civil 1 Acdo. Núm. Exp. 922/2022.

Casita Cancún S.A. de C.V. vs. Karina Elvira Corral Castro. Especial Hipotecario Civil 1 Acdo. en Expedientillo. Núm. Exp. 76/2014 Bis. 1.

Castillo Vega José Antonio vs. Valle Hernández Germán y Grupo Inverpro. Ord. Civil 1 Acdo. Núm. Exp. 444/2024.

Cgb Hipotecaria, S.A. de C.V., Sofom, E. N. R vs. Banco Actinver, S.A., Institución de Banca Múltiple, Grupo Financiero Actinver como Fiduciario de Los Fideicomisos F 1702, F 1703, F 1911 y F 2298. Ord. Mercantil 1 Acdo. Núm. Exp. 76/2023.

Ci Banco Sa Institución de Banca Múltiple vs. Rojas Suárez Jesús. Ejecutivo Mercantil 1 Acdo. Núm. Exp. 1266/2023.

Ckd Activos 7 Sociedad Anónima Promotora de Inversión de Capital Variable vs. Hernández Martínez Guillermo y Espinosa Ávila Claudia. Juris. Voluntaria Civil 1 Acdo. Núm. Exp. 522/2021.

Cocinas del Mar, S.A. de C.V. vs. Celedonio Ramirez Tome, Sosa Mujica Rafael Juzgado Primero de Distrito en el Estado de Campeche Amparo 1018/2018. Proced. Convencional Mercantil Civil 1 Acdo. en Amparo. Núm. Exp. 512/2018.

Coface Seguro de Crédito México, S.A. de C.V. vs. Muebles y Diseños Elsy, S.A. de C.V. Ord. Civil Expedientillo. 1 Acdo. Núm. Exp. 888/2010 Tomo II.

De Las Piedras Caldelas Manuel vs. López González Rosa María. Ord. Civil 1 Acdo. Núm. Exp. 520/2024.

García Rosado Raúl vs. Carso Energyu y/o Telesites y/o Operadora de Sites Mexicanos, S.A. de C.V., y y-o. Telesites y y-o. Operadora de Sites Mexicanos S.A. de C.V. y-o. Quien Sus Derechos Representen. Ord. Civil 1 Acdo. Núm. Exp. 400/2022.

Granados Téllez Antonio y García de Téllez María del Carmen vs. Rosas Ruíz Marco Antonio. Prescrip. Positiva Oralidad Civil 1 Acdo. Núm. Exp. 678/2020.

Gutiérrez Cortez Tomasa vs. Durán Robles Miguel. Ord. Civil 1 Acdo. Núm. Exp. 1328/2023.

Hipotecaria Casa Mexicana, S.A. de C.V. Sociedad Financiera de Objeto Múltiple Enr vs. 977/2023 Noh Chan José Luciano. Ejecutivo Mercantil 1 Acdo. en Amparo. Núm. Exp. 1624/2009 Amparo 977/2023-I.

Hipotecaria su Casita, S.A. de C.V. Sociedad Financiera de Objeto Múltiple, Entidad No Regulada vs. Cuéllar Guzmán Ana Laura. Esp. Hip. 1 Acdo. Núm. Exp. 454/2009.

HSBC México S.A., Institución de Banca Múltiple, Grupo Financiero HSBC, División Fiduciaria en su Carácter de Fiduciario del Fideicomiso Irrevocable de Administración Identificado Con el Número F/262757 vs. Lagarda Esquer Jorge Luis. Proced. Convencional Mercantil Civil 1 Acdo. Núm. Exp. 1000/2019.

HSBC México Sa Institución de Banca Múltiple Grupo Financiero HSBC División Fiduciaria en su Carácter de Fiduciario en el Fideicomiso Número F/238864 vs. Islas Gutiérrez Sandra Rebeca. Vía de Apremio Civil 1 Acdo. Núm. Exp. 450/2024.

HSBC México Sociedad Anónima Institución de Banca Múltiple Grupo Financiero HSBC División Fiduciaria en su Carácter de Fiduciario en el Fideicomiso Número F234036 vs. Estrada Armendáriz René. Vía de Apremio Civil 1 Acdo. Núm. Exp. 136/2021.

SOLO CONSULTA
SOLO CONSULTA
SOLO CONSULTA

HSBC México, Sociedad Anónima, Institución de Banca Múltiple, Grupo Financiero HSBC, División Fiduciaria en su Carácter de Fiduciario en el Fideicomiso Irrevocable Número F/253936 vs. Guillermo Arturo Alpizar Montaño y Ana Sánchez Castañeda vs. Instituto del Fondo Nacional de la Vivienda para los Trabajadores (Infonavit). Especial Hipotecario Civil Regularización del Procedimiento. 1 Acdo. Núm. Exp. 464/2020.

Inalfa Roof Systems de México S de R.L. de C.V. vs. Saint Gobain México S.A. de C.V. Ejecutivo Mercantil Practicada. 6 Acdos. Núm. Exp. 444/2023.

Instituto de Seguridad y Servicios Sociales de Los Trabajadores del Estado a Través de su Fondo de la Vivienda (Fovissste) vs. Velarde Nequiz Manuel. Especial Hipotecario Civil 1 Acdo. Núm. Exp. 544/2024.

Instituto de Seguridad y Servicios Sociales de Los Trabajadores del Estado a Través de su Fondo de la Vivienda (Fovissste) vs. Velarde Ramírez Jorge y Marcos Helario Vanessa. Especial Hipotecario Civil 1 Acdo. Núm. Exp. 566/2024.

Instituto de Seguridad y Servicios Sociales de Los Trabajadores del Estado a Través de su Fondo de la Vivienda Fovissste vs. Hernández Rivera Oneyda Jéssica. Especial Hipotecario Civil 1 Acdo. Núm. Exp. 80/2021.

Instituto del Fondo Nacional de la Vivienda para los Trabajadores Infonavit vs. García Sánchez Francisco. Especial Hipotecario Civil 1 Acdo. Núm. Exp. 1068/2023.

Instituto del Fondo Nacional de la Vivienda para los Trabajadores Infonavit vs. Guerrero Hernández María de Lourdes. Especial Hipotecario Civil Ejecc. Forzosa. 1 Acdo. Núm. Exp. 180/2018.

Lakowsky Ivanova Vera su Sucesión vs. Saavedra Barrientos Rosa María. Juris. Voluntaria Civil 1 Acdo. Núm. Exp. 486/2024.

Lca Venture Sociedad Promotora de Inversión de Capital Variable vs. Pedraza Hernández Alicia del Carmen. Especial Hipotecario Civil 2 Acdos. Núm. Exp. 236/2014.

Martínez de la Vega Antonio vs. Fuentes Miranda Francisco Braulio. Especial Hipotecario Civil 2 Acdos. Núm. Exp. 502/2019.

Martínez Fuentes Verónica vs. Robles Martínez Alicia. Juris. Voluntaria Civil 1 Acdo. Núm. Exp. 254/2024.

Méndez Lira María Cristina vs. Martínez Cid Julio. Controversias de Arrendamiento Civil 1 Acdo. Núm. Exp. 576/2024.

Muñoz Padilla Pedro vs. El Buen Sol S.A. de C.V. y Frogorificos Buen Sol S.A. de C.V. y Comercializadora Discaral S.A. de C.V. y Grupo Karzena S.A. de C.V. y Carnes Puras y Selectas S.A. de C.V. vs. Inmobiliaria Peña Areva S.A. de C.V. 924/2023. Ejecutivo Mercantil Oficio Informativo. 1 Acdo. en Amparo. Núm. Exp. 1348/2022 Amparo 924/2023-VI.

Netshell S.A. de C.V. vs. Viadeza Proectos S.A. de C.V. y Esparza Aguayo Víctor Adrián. Ejecutivo Mercantil 2 Acdos. Núm. Exp. 1070/2023.

Nr Finance México S.A. de C.V. Sociedad Financiera de Objeto Múltiple Entidad Regulada vs. Gamez Medina Yéssica Lizeth. Ejecutivo Mercantil 2 Acdos. Núm. Exp. 760/2022.

Oportunidades para Emprendedores Sapi de C.V. Sociedad Financiera de Objeto Múltiple Enr vs. Morato Castro María del Carmen y Martínez Morato Víctor Manuel. Especial Hipotecario Civil 1 Acdo. Núm. Exp. 842/2021.

Pérez Mendoza María de la Luz su Sucesión vs. Flores Gaytán Rogelio. Medios Preparatorios Civil Dada Cuenta. 1 Acdo. Núm. Exp. 982/2023.

Portafolio de Negocios S.A. de C.V. Sofom Er vs. Bernal Ramírez Javier y Otros. 1276/2023. Ejecutivo Mercantil 1 Acdo. en Amparo. Núm. Exp. 372/2019 Amparo 1276/2023-II.

Portafolio de Negocios, S.A. de C.V., Sofom, E. R vs. Márquez Canales Clelia Amabilia y Prado Márquez América Estebana y Universidad Tominaga Nakamoto S. C. Ejecutivo Mercantil Girese Oficio. 1 Acdo. Núm. Exp. 952/2023.

Ramírez Zarza Marcelo vs. Sánchez González Juan Carlos. Juris. Voluntaria Civil 1 Acdo. Núm. Exp. 582/2024.

Reyes Hernández Omar vs. Mejía Arburua Giovanna Alejandra y Torres Olmos Miriam María de Jesús vs. Seguros Monterrey New York Life S.A. de C.V. Ord. Civil 1 Acdo. Núm. Exp. 298/2020.

Roberto Florencio Mora Cobián y-o. 662/2021. Especial Hipotecario Civil Conocimiento. 1 Acdo. en Amparo. Núm. Exp. 882/1996 Amparo 662/2021.

Rodríguez Pérez Israel Alejandro vs. Alejandre García Francisco y Alejandre Zepeda Claudia Margarita. Ord. Civil 1 Acdo. Núm. Exp. 484/2020.

Rojas Villamar José Luis vs. Olivos González Ismael y Solórzano de Olivos Esperanza. Ord. Civil 3 Acdos. Núm. Exp. 484/2024.

Salinas Hernández Julio César vs. Salinas Hernández Julio César. Especial Hipotecario Civil 1 Acdo. Núm. Exp. 480/2010.

Secreto. Ejecutivo Mercantil 1 Acdo. Núm. Exp. 574/2024.

Si Crea Comercial S.A. de C.V. vs. Bello Morales José Luis. Ejecutivo Mercantil 1 Acdo. Núm. Exp. 562/2024.

Sociedad Hipotecaria Federal S.N.C. Institución de Banca de Desarrollo, en su Carácter de Fiduciario Sustituto del Fondo de Operación y Financiamiento Bancario a la Vivienda vs. Contreras Neri Fidel y Mengelle Snachez de Contreras Maribel de la Concepción También Conocida Con el Nombre de Maribel de la Concepción Mengelle Sánchez. Especial Hipotecario Civil Expedientillo. 1 Acdo. Núm. Exp. 908/2015.

Toyota Financial Services México S.A. de C.V. vs. Navarro García Irma Yolanda. Ejecutivo Mercantil 1 Acdo. Núm. Exp. 454/2023.

Vargas Villavicencio Lilia vs. Guerrero Hernández Antonio y Vargas González Juvenal. Ord. Civil 1 Acdo. Núm. Exp. 1250/2023.

Venegas Medina Tania Cristina y Venegas García Alejandro vs. Seguros BBVA Bancomer S.A. de C.V. Grupo Financiero BBVA Bancomer Actualmente BBVA Seguros México S.A. de C.V. Grupo Financiero BBVA México y Otros. Ord. Civil 1 Acdo. en Exhorto. Núm. Exp. 530/2024.

NO PUBLICADOS

Administradora Fome 2, Sociedad de Responsabilidad Limitada de Capital Variable vs. Lucas Zárate Gerardo. Especial Hipotecario Civil 1 Acdo. Núm. Exp. 44/2023.

Banco Santander México Sa Institución de Banca Múltiple Grupo Financiero Santander México vs. Acuna Torres Carlos Aristóteles. Especial Hipotecario Civil Glose de Actuaciones. 1 Acdo. Núm. Exp. 386/2021.

Banco Santander México Sa Institución de Banca Múltiple Grupo Financiero Santander México vs. Acuna Torres Carlos Aristóteles. Especial Hipotecario Civil Desglose de Actuaciones. 1 Acdo. en Seccion De Ejecución. Núm. Exp. 386/2021 Secc. de Ejecución.

BBVA México Sa Institución de Banca Múltiple Grupo Financiero BBVA México vs. Miguel y Ruíz González Nadia Adriana y Gochi Esquivel Miguel. Especial Hipotecario Civil 1 Acdo. Núm. Exp. 834/2023.

Hernández Barocio Gabriel Icaro vs. Sabás Flores Homero Frangos y Medina González Juana Guadalupe. Ejecutivo Mercantil Deberá Estar a Lo Ordenado. 2 Acdos. Núm. Exp. 1246/2022.

HSBC México Sociedad Anónima Institución de Banca Múltiple, Grupo Financiero HSBC División Fiduciaria en su Carácter de Fiduciario en el Fideicomiso Número F 234036 vs. Gálvez Solano Raúl. Hurtado Paniagua Julia. 5/2021. Especial Hipotecario Civil Minuta Sellada. 1 Acdo. en Amparo. Núm. Exp. 596/2018 Bis. 5/2021-E.

Miranda Cortez María del Carmen vs. González Ramírez Lidia. Ejecutivo Mercantil 1 Acdo. Núm. Exp. 1284/2022.

Muñoz Padilla Pedro vs. El Buen Sol S.A. de C.V. y Frogorificos Buen Sol S.A. de C.V. y Comercializadora Discaral S.A. de C.V. y Grupo Karzena S.A. de C.V. y Carnes Puras y Selectas S.A. de C.V. vs. Inmobiliaria Peña Areva S.A. de C.V. 924/2023. Ejecutivo Mercantil Informativo. 1 Acdo. en Amparo. Núm. Exp. 1348/2022 Amparo 924/2023-VI.

Recuperación de Comercio Exterior, S. de R. L. de C.V. Mex-Accival, S.A. de C.V. vs. Carlos Eugenio Alejandro Espino del Castillo Barrón y Otro. Ord. Mercantil 1 Acdo. Núm. Exp. 480/1999 Bis. 1 Tomo II.

White Lilly Llc y Anspach Bernstein Jonathan vs. Díaz Rivera Juan Francisco y 560/2024 Desarrollos Inmobiliarios del Pedregal S.A. de C.V. y Desarrolladora Farallon S de R.L. de C.V. y Díaz Rivera González Manuel Ramón su Sucesión y Díaz Rivera González Leticia Adelina. Ord. Civil Susp. Definitiva. 1 Acdo. en Amparo. Núm. Exp. 942/2023 Amparo 560/2024-III.

White Lilly Llc y Anspach Bernstein Jonathan vs. Díaz Rivera Juan Francisco y Desarrollos Inmobiliarios del Pedregal S.A. de C.V. y Desarrolladora Farallon S de R.L. de C.V. y Díaz Rivera González Manuel Ramón su Sucesión y Díaz Rivera González Leticia Adelina. Ord. Civil Dada Cuenta Susp. Definitiva. 1 Acdo. Núm. Exp. 942/2023.

AUDIENCIA

Portafolio de Negocios, S.A. de C.V., Sofom, E. R vs. Márquez Canales Clelia Amabilia y Prado Márquez América Estebana y Universidad Tominaga Nakamoto S. C. Cita para Sent. Def. Ejecutivo Mercantil. 1 Audiencia. Núm. Exp. 952/2023.

SOLO CONSULTA
SOLO CONSULTA
SOLO CONSULTA

NO PUBLICADOS
Hernández Barocio Gabriel Icaro vs. Sabás Flores Homero Frangos y Medina González Juana Guadalupe. Citación para Sent. Def. Ejecutivo Mercantil. 1 Audiencia. Núm. Exp. 1246/2022.

LA SECRETARIA DE ACUERDOS
LIC. TRINIDAD IVONNE DÍAZ ESQUIVEL

SEXAGÉSIMO PRIMERO DE LO CIVIL

SECRETARÍA "A"
ACUERDOS DEL 31 DE MAYO DEL 2024

Alfaro Rodríguez Héctor Javier vs. Castañeda Fernández Damián Saúl. Ord. Civil 1 Acdo. Núm. Exp. 709/2023.
Anmir Distribuidora de Acero, S.A. de C.V. vs. Alfonso Molina Cortés. Ejecutivo Mercantil 1 Acdo. Núm. Exp. 1401/2019.
Autofinanciamiento México S.A. de C.V. vs. Rodríguez Barrón David Miguel y Rodríguez Vargas Daniel y Barrón Zarza También Conocida como Laura María de Jesús Barrón Zarza de Rodríguez Laura María de Jesús. Ejecutivo Mercantil 2 Acdos. Núm. Exp. 181/2024.
Balcázar Villareal Adelina vs. Melissa Balcázar Flores. Ord. Civil 1 Acdo. Núm. Exp. 295/2020.
Banco Monex Sa Institución de Banca Múltiple Monex Grupo Financiero vs. Promotora Amaneceres del Caribe 1 S de R.L. de C.V. y Araf Hop Daniel. Providencias Precautorias Mercantil 1 Acdo. Núm. Exp. 51/2024.
Banco Nacional de México, S.A. de Grupo Financiero Banamex Accival, S.A. de C.V., hoy Basilik Inmobiliaria Seis, Sociedad de Responsabilidad Limitada de Capital Variable, hoy su Cesionaria Sandra Luz Maldonado Rodríguez vs. Guillermo Cosío Jiménez, María del Carmen Sánchez, Advincula de Cosío y Víctor Manuel Cosío Sánchez. Esp. Hip. 1 Acdo. Núm. Exp. 373/1998.
Banco Nacional del Ejército, Fuerza Aérea y Armada, Socieda Nacional de Crédito, Institución de Banca de Desarrollo vs. Solís Contreras Galindo y Herrera Jiménez Patricia. Especial Hipotecario Civil 1 Acdo. Núm. Exp. 565/2024.
Banco Santander México, S.A., Institución de Banca Múltiple, Grupo Financiero Santander México vs. Codinamex Maquinaria y Equipo Especializado, S.A. de C.V., Héctor Hernández Jardinez, Corporativo Shernand, S.A. P. I. de C.V., Edificadora y Constructora Olijar, S.A. de C.V. y Shop Inmobiliaria, S.A. de C.V. Ejecutivo Mercantil 2 Acdos. Núm. Exp. 179/2019.
Belmont Hernández Jorge vs. Núñez Olascuaga Miguel Ángel. Juris. Voluntaria Civil 1 Acdo. Núm. Exp. 567/2024.
Cerón Sánchez Enrique vs. José Luis Flores Guillén También Conocido como Luis Flores Guillén. Ord. Civil 1 Acdo. Núm. Exp. 557/2017.
Ci Banco, S.A., Institución de Banca Múltiple vs. Mireya López Herrera. Especial Hipotecario Civil 1 Acdo. Núm. Exp. 1409/2018.
Cibanco, Sociedad Anónima, Institución de Banca Múltiple, como Fiduciario en el Fideicomiso Irrevocable F00247 vs. Cruz Colorado Marco Antonio y Zapien Quiroz Guadalupe. Vía de Apremio Civil 1 Acdo. Núm. Exp. 1045/2022.
Crédito Inmobiliario S.A. de C.V. Sociedad Financiera de Objeto Limitado, hoy HSBC México Institución de Banca Múltiple, Grupo Financiero HSBC, División Fiduciaria en su Carácter de Fiduciario en el Fideicomiso Irrevocable Identificado Con el Número F/304557 hoy Banco Invex, Sociedad Anónima, Institución de Banca Múltiple, Invex Grupo Financiero, Fiduciario, Únicamente en su Carácter de Fiduciario del Fideicomiso Número 1301 hoy Desseteo Desarrollo de Sistemas, Sociedad Anónima de Capital Variable vs. Rogelio Tagano González y Ruíz Gorgonio Silvia Carol. Especial Hipotecario Civil 1 Acdo. Núm. Exp. 565/2002.
Csck 12 Mexco I, Sociedad de Responsabilidad Limitada de Capital Variable hoy su Cesionario Grupo Elogia Sociedad Anónima de Capital Variable vs. Ceseña Murillo Alan. Especial Hipotecario Civil 1 Acdo. Núm. Exp. 551/2020.
Delav Logistics S.A. de C.V. vs. Pública Entertainment S.A. de C.V. Medios Preparatorios Civil 1 Acdo. Núm. Exp. 533/2024.
Ercus S.A. de C.V. vs. Kua Mex Foods Sapi de C.V., Kua Mex Foods Administradora S.A. de C.V., Comercializadora Kua Mex Foods S.A. de C.V., Wamex Private Equity y Bongos Candy S.A. de C.V. Juris. Voluntaria Civil Expedientillo. 1 Acdo. Núm. Exp. 283/2017.
Hipotecaria Nacional S.A. de C.V. Sociedad Financiera de Objeto Múltiple Entidad Regulada Grupo Financiero BBVA Bancomer hoy Bancomer, S.A. Institución de Banca Múltiple Grupo Financiero BBVA Bancomer hoy Banco Mercantil del Norte, S.A. Institución de Banca Múltiple, Grupo Financiero Banorte, hoy su Cesionario Francisco Franco Merlos vs. Pedro Roa Barrón y Otro. Especial Hipotecario Civil 1 Acdo. Núm. Exp. 443/2012.
Hipotecaria Nacional, S.A. de C.V. Sociedad Financiera de Objeto Limitado, Grupo Financiero BBVA Bancomer, hoy su Cesionaria Banco Mercantil del Norte, Sociedad Anónima, Institución de Banca Múltiple, Grupo Financiero Banorte vs. Sergio Robles Valenzuela. Esp. Hip. 1 Acdo. Núm. Exp. 237/2008.
HSBC México, S.A., Institución de Banca Múltiple, Grupo Financiero HSBC División Fiduciaria, en su Carácter de Fiduciario en el Fideicomiso Irrevocable Número F/234036 vs. Noemí Miranda Carrizosa. Especial Hipotecario Civil 1 Acdo. Núm. Exp. 497/2018.
Inmobiliaria Suiza S.A. de C.V. vs. Patricio Portas Torre y Bernardo Portas Hijar. Controversias de Arrendamiento Civil 1 Acdo. Núm. Exp. 1137/2015.
Inmobiliaria Villa San Jacinto S.A. de C.V. vs. Ecoaventuras Nopala S.A. de C.V. y/o Ecoaventura Nopala, S.A. de C.V. Controversias de Arrendamiento Civil 1 Acdo. Núm. Exp. 41/2017.
Instituto del Fondo Nacional de la Vivienda para los Trabajadores Infonavit vs. Flores Estrada José. Especial Hipotecario Civil 1 Acdo. Núm. Exp. 643/2022.
Instituto del Fondo Nacional de la Vivienda para los Trabajadores Infonavit vs. González Coria Marco Antonio. Especial Hipotecario Civil 1 Acdo. Núm. Exp. 259/2023.
Mexcad S.A. de C.V. Sofom Enr vs. Pérez Sáinz Cristopher. Providencias Precautorias Mercantil 1 Acdo. Núm. Exp. 85/2024.
Nacional Financiera, S.N.C., Institución de Banca de Desarrollo, en su Carácter de Fiduciaria del Fideicomiso Denominado Arrendamiento Identificado en Los Registros de la Fiduciaria Con el Número 80730 vs. Maker Construcciones, S.A. de C.V., Comercializadora M Ricart, S.A. de C.V. y Luis Mauro Moreno Ricart. Juris. Voluntaria Civil Expedientillo. 1 Acdo. Núm. Exp. 339/2020.
Pachuca Miranda Bryan Alexis vs. Grupo Mexicano de Seguros S.A. de C.V. Ord. Civil Expedientillo. 1 Acdo. Núm. Exp. 379/2021.
Raúl López Sánchez su Sucesión vs. Rafael Velázquez García su Sucesión. Ord. Civil 1 Acdo. Núm. Exp. 1221/2022.
Roth Navarro Blanca Estela vs. Bravo Ahuja Burgos Gustavo Adolfo y y/o Gustavo Adolfo Bravo Ahuja y C Director del Registro Público de la Propiedad y del Comercio de la Ciudad de México. Ord. Civil 1 Acdo. Núm. Exp. 421/2024.
Santana García Jerónima Sofía vs. Acreedores Unidos por Ti S.A. de C.V. Ord. Civil 1 Acdo. Núm. Exp. 65/2023.
Santander Consumo, S.A. de C.V., Sofom, E. R., Grupo Financiero Santander México, hoy Banco Santander México, Sociedad Anónima, Institución de Banca Múltiple, Grupo Financiero Santander México vs. Campos Pizarro Gonzalo. Providencias Precautorias Mercantil 1 Acdo. Núm. Exp. 113/2023.
Scotiabank Inverlat Sociedad Anónima Institución de Banca Múltiple Grupo Financiero Scotiabank Inverlat vs. Aquino Cruz Juana Verónica. Especial Hipotecario Civil 1 Acdo. Núm. Exp. 671/2022.
Scotiabank Inverlat, S.A., Institución de Banca Múltiple, Grupo Financiero Scotiabank Inverlat hoy Proyectos Adamantine, S.A. de C.V., Sofom, Entidad Regulada, hoy Sucesionaria Ventana Capital, Sociedad Anónima Promotora de Inversión de Capital Variable vs. José Manuel Aguirre Barbosa. Especial Hipotecario Civil 1 Acdo. Núm. Exp. 739/2019.
Scotiabank Inverlat, Sociedad Anónima, Institución de Banca Múltiple, Grupo Financiero Scotiabank Inverlat vs. Cortijo de Las Lomas, S.A. de C.V. Especial Hipotecario Civil 2 Acdos. Núm. Exp. 343/2023.
Secreto. Ejecutivo Mercantil 1 Acdo. Núm. Exp. 1247/2023.
Secreto. Ejecutivo Mercantil 2 Acdos. Núm. Exp. 1267/2023.
Secreto. Providencias Precautorias Mercantil 1 Acdo. Núm. Exp. 471/2024.
Secreto. Ejecutivo Mercantil 1 Acdo. Núm. Exp. 511/2024.
Secreto. Providencias Precautorias Mercantil 1 Acdo. en Incidente. Núm. Exp. 511/2024 Inc. de Providencias Precautorias.
Secreto. Ejecutivo Mercantil 1 Acdo. Núm. Exp. 551/2024.
Secreto. Ejecutivo Mercantil 1 Acdo. Núm. Exp. 681/2023.
Sistema de Crédito Automotriz, S.A. de C.V. vs. Alfredo Santibañez Hernández y Pablo Fernando Vázquez Cervantes. Vía de Apremio Civil 1 Acdo. Núm. Exp. 849/2018.
AUDIENCIA

SOLO CONSULTA
SOLO CONSULTA
SOLO CONSULTA

Operadora Merilinch S.A. de C.V. vs. Aguilar Noriega Gabriel. Aud. de Ley Ord. Civil. 1 Audiencia. Núm. Exp. 265/2023.

LA SECRETARIA DE ACUERDOS
LIC. ROCÍO ANGELINA CALVO OCHOA

SECRETARÍA "B"
ACUERDOS DEL 31 DE MAYO DEL 2024

Afianzadora Sofimex, S.A. vs. Sigpade, S.A. de C.V., Rfl Ingeniería, S.A. de C.V., Josefina Hernández Torres y Corporativo Rivela, S.A. de C.V. Ejecutivo Mercantil 1 Acdo. Núm. Exp. 1064/2017.
Autofinanciemiento México S.A. de C.V. vs. Jacinto Salvador Torres Rodríguez y Atenea Marcela Bermejo Monjaraz. Especial Hipotecario Civil 1 Acdo. Núm. Exp. 426/2016.
Banco Mercantil del Norte Sa Institución de Banca Múltiple Grupo Financiero Banorte vs. San Antonio Atlehuitzia Sociedad de Producción Rural de Responsabilidad Limitada y Melo Aguilar Gloria Josefina y Aguilar Ocadiz María Cándida de la Luz. Especial Hipotecario Civil 1 Acdo. Núm. Exp. 536/2021.
Banco Nacional de México, S.A. Integrante del Grupo Financiero Banamex-Accival, S.A. de C.V. vs. José Ignacio Curiel Pretel. Esp. Hip. 2 Acdos. Núm. Exp. 78/2006.
BBVA Bancomer, S.A., Institución de Banca Múltiple, Grupo Financiero BBVA Bancomer. hoy su Cesionaria Ckd Activos 8, Sociedad Anónima Promotora de Inversión de Capital Variable vs. María Leticia Martínez González. Especial Hipotecario Civil 1 Acdo. Núm. Exp. 588/2019.
BBVA México, S.A., Institución de Banca Múltiple, Grupo Financiero BBVA México vs. Suárez Lumbreras Luis Ángel. Especial Hipotecario Civil 1 Acdo. Núm. Exp. 332/2023.
Camacho Cruz Ana Rosa vs. Exh. que Remite la C. Juez Primera Civil de Partido de Silao de la Victoria, Estado de Guanajuato. Ord. Civil 1 Acdo. en Exhorto. Núm. Exp. 588/2024.
Cárdenas Villalobos Leticia vs. Jorda Morales Luis René y Jorda Morales Bernabé Francisco. Controversias de Arrendamiento Civil 1 Acdo. Núm. Exp. 392/2021.
Castañeda Lahud Elizabeth vs. Lemus Cordero Jorge Armando. Controversias de Arrendamiento Civil 1 Acdo. en Amparo. Núm. Exp. 36/2023 Amparo 468/2024-8, Promov. por Jorge Armando Lemus Cordero.
Ci Banco Sociedad Anónima Institución de Banca Múltiple en su Carácter de Fiduciario en el Fideicomiso Número F00430, hoy su Cesionaria Nayelli Janet Medina Nieto vs. Melgoza Benítez Leticia y Delfín Sánchez Enrique. Especial Hipotecario Civil 1 Acdo. Núm. Exp. 300/2017.
Crédito Inmobiliario, S.A. de C.V. Sociedad Financiera de Objeto Múltiple, Entidad No Regulada hoy su Cesionaria Dessetec Desarrollo de Sistemas, S.A. de C.V. vs. Ángela del Carmen Novelo Cancul. Esp. Hip. Expedientillo. 1 Acdo. Núm. Exp. 1096/2010.
Díaz Ayllon Noelia vs. Grupo Constructor Joc S.A. de C.V. Ord. Civil Expedientillo. 1 Acdo. Núm. Exp. 1000/2022.
Ekscelenko Sapi de C.V. Sofom Enr vs. Ite Soluciones S.A. de C.V. y Urbano Fernández Gabino. Ejecutivo Mercantil 1 Acdo. Núm. Exp. 124/2023.
Flores Ramos Rafael vs. Flores Ramos Josefina Vicenta. Ord. Civil 1 Acdo. Núm. Exp. 712/2023.
Gasca Meza Ingrid vs. Meza García Lucila. Juris. Voluntaria Civil 2 Acdos. Núm. Exp. 922/2023.
Ge Consumo, S.A. de C.V. Sofom, hoy Santander Hipotecario, S.A. de C.V. Sociedad Financiera de Objeto Múltiple, Entidad No Regulada, hoy su Cesionario José Luis Villegas Cadena vs. Karla Eliza Cruz Íñiguez. Esp. Hip. 1 Acdo. Núm. Exp. 30/2011.
Guzmán Mosco Blanca y Rosas Montaño Jorge Alfredo vs. Rosas Guzmán Rodrigo Iván. Controversias de Arrendamiento Civil 1 Acdo. Núm. Exp. 322/2022.
Hernández Rodríguez María Martha vs. Francisco Bruno Hernández Rodríguez. Ord. Civil 1 Acdo. Núm. Exp. 356/2018.
Instituto de Seguridad y Servicios Sociales de Los Trabajadores del Estado a Través de su Fondo de Vivienda Fovissste vs. Rojas Arévalo Tania. Especial Hipotecario Civil 1 Acdo. Núm. Exp. 388/2021.
Instituto del Fondo Nacional de la Vivienda para los Trabajadores Infonavit vs. Paola Lisbeth Huerta Cano y Rueda Pérez Francisco Javier. Especial Hipotecario Civil 1 Acdo. Núm. Exp. 1312/2022.
Instituto del Fondo Nacional de la Viviendapara los Trabajadores (Infonavit) vs. Salas Oramas Rubén y Torres Escalante María Guadalupe. Especial Hipotecario Civil 1 Acdo. Núm. Exp. 750/2022.
Islas Mancera Francisco Javier vs. Teléfonos de México S.A. B. de C.V. Ord. Civil 2 Acdos. Núm. Exp. 73/2023 Tomo II.
Navarro Castañeda Yolanda, su Sucesión vs. Ibarra Huazo Alberto Agustín. Controversias de Arrendamiento Civil 1 Acdo. Núm. Exp. 1232/2019.
Peralta Sánchez Iván vs. Perfiles y Herrería, S.A. de C.V. Ord. Civil 1 Acdo. en Amparo. Núm. Exp. 254/2018 Amparo D. C. 805/2023-I Promov. por Mauricio de Los Ríos Peña.
Preciado Cisneros hoy su Cesionaria Javier Aguilar Roque Luz María vs. Ramos Urbina María de la Paz. Especial Hipotecario Civil 1 Acdo. Núm. Exp. 1160/2019.
Préstamos Felices en 15 Minutos, S.A. de C.V., Sofom, E. N. R vs. Dávila Ramírez Carlos. Ejecutivo Mercantil 1 Acdo. Núm. Exp. 456/2022.
Ramírez Javier Ausencio vs. Enrique Javier Paras Ayala. Ord. Civil 1 Acdo. Núm. Exp. 392/2020.
Ramírez Torres Lizbeth Alejandra y Placencia Breniz Rafael Fernando vs. Seguros Afirme Sociedad Anónima de Capital Variable Afirme Grupo Financiero. Ord. Civil 1 Acdo. Núm. Exp. 4/2024.
Robledo Arreguín Gabriel Arturo su Sucesión vs. Robledo Badillo Raúl y Arregui Vega Fe y Robledo Arregui Martha Cruz. Ord. Civil 1 Acdo. Núm. Exp. 546/2021.
Secreto. Especial Hipotecario Civil 1 Acdo. Núm. Exp. 1070/2023.
Sistema Único de Autofinanciamiento, S.A. de C.V. vs. Israel Santiago Luis y Gloria Inés Ortiz Contreras. Ejecutivo Mercantil 1 Acdo. Núm. Exp. 680/1999.
Televisa, S.A. de C.V. vs. Fianzas Guardiana Inbursa, S.A. Grupo Financiero Inbursa También Conocida como Fianzas Guardiana Inbursa, S.A. Institución de Fianzas. Especial de Fianzas Mercantil 1 Acdo. Núm. Exp. 33/2021 Tomo II.
Valle Bibb Rodrigo III vs. Quijada Hurtado Marco Antonio y Amaqa de México S.A. de C.V. Vía de Apremio Civil 1 Acdo. Núm. Exp. 1252/2023.
Vecinos del Edificio Durango Tlatoque A.C. vs. Gutiérrez Tenorio Bernardino. Medios Preparatorios Civil 1 Acdo. Núm. Exp. 436/2024.
Villanueva Núñez hoy su Cesionaria Silvia Amelia Coss Soto Héctor vs. Arguelles Macías Benjamín y Cetto Salazar Angélica María. Especial Hipotecario Civil 1 Acdo. Núm. Exp. 478/2021.

SENTENCIA INTERLOCUTORIA

Mosiño del Río Eleonora vs. Zúñiga Flores José Martín. Controversias de Arrendamiento Civil 1 Núm. Exp. 756/2021

LA SECRETARIA DE ACUERDOS
LIC. CELIA HERNÁNDEZ PATIÑO

SEXAGÉSIMO SEGUNDO DE LO CIVIL

SECRETARÍA "A"
ACUERDOS DEL 31 DE MAYO DEL 2024

Archundia Mojica Hortencia y Otro vs. Rafael Molina y Otros. 1 Acdo. Núm. Exp. 405/2006.
Arista Pacheco Rafael vs. Fondo de la Vivienda del Instituto de Seguridad y Servicios Sociales de Los Trabajadores del Estado. Especial Hipotecario Civil 2 Acdos. Núm. Exp. 1227/2019 Tomo II.
Australian Milk Products México, S.A. de C.V. vs. Mapfre Tepeyac, S.A. Ord. Mercantil 1 Acdo. Núm. Exp. 499/2019.
Banco Santander México S.A. Institución de Banca Múltiple Grupo Financiero Santander México vs. Villaseñor Jaramillo Noé. Ejecutivo Mercantil 1 Acdo. Núm. Exp. 199/2024.
BBVA Bancomer, S.A. Institución de Banca Múltiple, Grupo Financiero BBVA Bancomer vs. Carrillo Zárate Christian Alberto. Especial Hipotecario Civil 1 Acdo. Núm. Exp. 347/2014.
BBVA México, S.A., Institución de Banca Múltiple Grupo Financiero BBVA México vs. Santoyo Bello Areli. Especial Hipotecario Civil 1 Acdo. Núm. Exp. 853/2016.
Becerril García Agustín. Juris. Voluntaria Civil 1 Acdo. Núm. Exp. 567/2024.
Carrera Corporación S.A. de C.V. vs. Winia Electronics México S.A. de C.V. Exhortos Civil 1 Acdo. en Exhorto. Núm. Exp. 569/2024.

SOLO CONSULTA

Casillas Navarrete Miguel Alberto vs. Reyes Guízar Juan Manuel y Cruz Hernández Miriam Judith. Especial Hipotecario Civil 1 Acdo. Núm. Exp. 685/2018.

Correa Fritzche Cristopher vs. Martínez Rosas Jesús. Ord. Civil 1 Acdo. Núm. Exp. 235/2024.

Credix Gs S.A. de C.V. Sociedad Financiera de Objeto Múltiple Entidad No Regulada vs. Ruíz Massieu José Armando. Vía de Apremio Civil 1 Acdo. Núm. Exp. 1001/2022.

Cruz Pacheco Enrique Alfredo vs. Juárez Salinas Óscar Alberto y Chávez Salinas Laura Elena. Ord. Civil 1 Acdo. Núm. Exp. 871/2021.

Desarrolladora Inmobiliaria T Zuma Sociedad Anónima de Capital Variable vs. Martínez García Diana Karina y Domínguez García Raúl. Ord. Civil 1 Acdo. Núm. Exp. 1063/2023.

Dessetec Desarrollo de Sistemas, Sociedad Anónima de Capital Variable vs. Humberto Javier Ramírez Rodríguez y Mónica Judith Sustaita Reyes. Esp. Hip. 1 Acdo. Núm. Exp. 725/2007.

Dessetec Desarrollo de Sistemas, Sociedad Anónima de Capital Variable vs. Sarabia Jiménez Raúl y Otra. Especial Hipotecario Civil 2 Acdos. Núm. Exp. 1545/2010 Principal Tomo II.

Ford Credit de México S.A. de C.V. Sociedad Financiera de Objeto Múltiple Entidad Regulada vs. Mendoza Trejo Brenda Lizbeth. Ejecutivo Mercantil 1 Acdo. Núm. Exp. 997/2023.

García Godínez Lidia. Juris. Voluntaria Civil 1 Acdo. Núm. Exp. 559/2020.

González Briseño Hilarión Serafín vs. Banco Mercantil del Norte, S.A. Institución de Banca Múltiple Grupo Financiero Banorte y Consorcio Inmobiliario Lomas, S.A. de C.V. Ord. Civil Amparo 1521/2023. 1 Acdo. en Amparo. Núm. Exp. 847/2018 1521/2023.

González Munguía Joel vs. Villa Rojas María de Los Ángeles. Controversias de Arrendamiento Civil 1 Acdo. Núm. Exp. 563/2024.

Hernández Carbajal Sandra Adelina vs. Zarco Avelar Emilia. Ord. Civil 1 Acdo. Núm. Exp. 709/2023.

HSBC México S.A. Institución de Banca Múltiple vs. Dora Félix Ibarra Caravantes y Otro. Especial Hipotecario Civil Amparo 1477/2023-II. 1 Acdo. en Amparo. Núm. Exp. 243/2010 Amparo 1477/2023-II.

Infonavit vs. Juan García Martínez. Esp. Hip. Expedientillo. 1 Acdo. Núm. Exp. 845/2009.

Infonavit vs. Sandoval Pérez Verónica. Especial Hipotecario Civil 1 Acdo. en Expedientillo. Núm. Exp. 847/2010 Bis. 1.

Instituto del Fondo Nacional de la Vivienda para los Trabajadores Infonavit vs. Benítez Ríos Rubén. Especial Hipotecario Civil 1 Acdo. Núm. Exp. 915/2019.

Instituto del Fondo Nacional de la Vivienda para los Trabajadores Infonavit vs. Hurtado Peña José Antonio. Especial Hipotecario Civil 1 Acdo. Núm. Exp. 427/2024.

Instituto del Fondo Nacional de la Vivienda vs. Hilario Tenorio Ramírez. Ord. Civil Expedientillo. 1 Acdo. Núm. Exp. 1379/2018.

Isoba Quintana su Sucesión Manuela Encarnación vs. Pizarro Núñez Roberto y Núñez Álvarez Laura María del Socorro. Controversias de Arrendamiento Civil 1 Acdo. Núm. Exp. 463/2022.

Juárez Marroquín Cindy Anahi vs. Alfredo Wladimir Molina García. Esp. Hip. Expedientillo. 1 Acdo. Núm. Exp. 371/2011.

Martínez Moreno José Alberto vs. Jesús Sinuhe Bravo Rubio y Otra. Especial Hipotecario Civil 1 Acdo. Núm. Exp. 275/2011.

Monroy Colín Alejandro vs. Inmobiliaria Mardol S.A. de C.V. Exhortos Civil Amparo 630/2024. 1 Acdo. en Amparo. Núm. Exp. 1047/2023 Amparo 630/2024.

Morales Vargas Martina vs. Chávez Morales Gregorio y Chávez Morales Tomás y Téllez Verduzco Alejandra y Chávez Téllez Aldo y Chávez Téllez Amairani y Morales Calzada Yaira y Chávez Morales Jonathan David. Ord. Civil 1 Acdo. Núm. Exp. 261/2024.

Nava Serrano Alfredo vs. Nueva Walmart de México, S. de R. L. de C.V. Ord. Mercantil 1 Acdo. Núm. Exp. 113/2016.

Olvera Correa Francés Abril vs. Operadora Hmg S.A. de C.V. y Rojas de la Rosa Gabriel Óscar. Ord. Civil 1 Acdo. Núm. Exp. 495/2024.

Operadora Lob S.A. de C.V. vs. Las Plazas Tlaque Sapi de C.V. Controversias de Arrendamiento Civil 1 Acdo. Núm. Exp. 551/2024.

Orduña Parra Miguel Ángel vs. López Soriano Aída Estela de Jesús. Juris. Voluntaria Civil 1 Acdo. Núm. Exp. 365/2024.

Rebollar Coss Karem vs. Caleti del Mazo Enrique y Operadora de Hospitales Ángeles S.A. de C.V. y Conocido Comercialmente como Hospital Ángeles Santa Mónica y Caleti del Mazo Enrique. Ord. Civil 1 Acdo. Núm. Exp. 1293/2023.

Recuperación de Comercio Interior, S. de R. L. de C.V., como Cesionario de la Parte Actora Banco Nacional de México, S.A., Integrante del Grupo Financiero Banamex Accival, S.A. de C.V. vs. Rubén Martínez y Barrón. Esp. Hip. 1 Acdo. Núm. Exp. 5/2002.

Recuperadora de Deuda Hipotecaria S. de R. L. de C.V. vs. Juan Rafael Mendoza Condado y Laura Trujillo Nava. Ord. Civ. 2 Acdos. Núm. Exp. 843/2005.

Rivero Hinojosa Gustavo Adolfo y Rivero Gómez Daza Gustavo Adolfo Guillermo vs. Gallo Reynoso Manuel María José, Bonfante Rubio Joana Angélica y Operadora de Hospitales Ángeles, S.A. de C.V. Ord. Civil 2 Acdos. Núm. Exp. 419/2021 Tomo IV.

Robles Bolanos Guadalupe Otilia vs. Ramírez Valle Lorenzo. Juris. Voluntaria Civil 1 Acdo. Núm. Exp. 899/2023.

Rodríguez Ávila Concepción su Sucesión vs. Hernández Pérez Claudia. Actos Prejudiciales Civil 1 Acdo. Núm. Exp. 401/2024.

Rodríguez Tovar Jorge Aníbal su Sucesión vs. Bonifaz Medina Manuel. Juris. Voluntaria Civil 1 Acdo. Núm. Exp. 1053/2023.

Sáenz Aguilar Baltazar y Andrade Valenzuela Azucena Lizbeth vs. Grupo Mexicano de Seguros S.A. de C.V. Ord. Civil 1 Acdo. Núm. Exp. 517/2024.

Scotiabank Inverlat Sa Institución de Banca Múltiple Grupo Financiero Scotiabank Inverlat vs. Salmerón Lisci Alfonso Manuel y Benejam Castillo Fabiola. Especial Hipotecario Civil 1 Acdo. Núm. Exp. 1239/2023.

Secreto. Ejecutivo Mercantil 1 Acdo. Núm. Exp. 521/2024.

Secreto. Providencias Precautorias Mercantil 1 Acdo. Núm. Exp. 561/2024.

Secreto. Ejecutivo Mercantil 1 Acdo. Núm. Exp. 863/2023.

Servidores de la Arquitectura y Construcción, S.A. de C.V. vs. Fortoul Molina Angélica, Palomino Rojas Francisco Javier, Hernández Ramos Daniel y Presidente del Conjunto Condominal Tlalpan 550, que Forma Parte del Condominio Magno Tlalpan 550. Ord. Civil 1 Acdo. Núm. Exp. 1125/2019 Tomo II.

Unión de Crédito Santa Fe Sociedad Anónima de Capital Variable vs. Juan Antonio Schekaiban Assad, Rose Mary Schekaiban Assad, Mónica Schekaiban Assad y Rosa María Assad Kalifa. Especial Hipotecario Civil 1 Acdo. Núm. Exp. 71/2021 Tomo II.

Vivanco y Polidura Fernando vs. Ocaña Armendáriz Érika Isabel y Galindo Jiménez Amalfi Georgina. Controversias de Arrendamiento Civil 1 Acdo. Núm. Exp. 1159/2018.

NO PUBLICADOS

González Simón Alfonso Arturo. Ord. Civil 1 Acdo. Núm. Exp. 533/2024.

Mireles Luisa Blanca Rosa vs. Mireles Ramos Vicente. Ord. Civil 1 Acdo. Núm. Exp. 505/2024.

AUDIENCIA

Banco Mercantil del Norte Sociedad Anónima Institucin de Banca Múltiple Grupo Financiero Banorte vs. Rodríguez Jiménez Roberto Carlos y García Espinosa Rosalinda. Aud. Especial Hipotecario Civil. 1 Audiencia. Núm. Exp. 429/2021.

EL SECRETARIO DE ACUERDOS
LIC. MIGUEL ÁNGEL ENZASTIGUE ROJAS

SECRETARÍA "B"
ACUERDOS DEL 31 DE MAYO DEL 2024

Arrendadora y Factor Banorte, S.A. de C.V., Sociedad Financiera de Objeto Múltiple, Entidad Regulada, Grupo Financiero Banorte vs. José Alberto Trejo Rivera y Otra. Especial Hipotecario Civil 2 Acdos. Núm. Exp. 570/2010 Tomo II.

Banco Invex Sa Institución de Banca Múltiple Invex Grupo Financiero Fiduciario en su Carácter de Fiduciario del Fideiomiso Irrevocable de Centro de Capital 860 vs. Mosso Villar Martha Patricia. Juris. Voluntaria Civil 1 Acdo. Núm. Exp. 1024/2023.

Banco Santander México, S.A., Institución de Banca Múltiple, Grupo Financiero Santander México vs. Guillermo Cuitlahuac Osorio Ayllon. Especial Hipotecario Civil 1 Acdo. Núm. Exp. 202/2021.

BBVA México Sociedad Anónima Institución de Banca Múltiple Grupo Financiero BBVA México vs. Alcántara Cervantes Bryan. Especial Hipotecario Civil 1 Acdo. Núm. Exp. 828/2023.

Carteleras y Neón Espectaculares S.A. de C.V. vs. Patiño Cruz Eric Magdiel. Ord. Civil 1 Acdo. Núm. Exp. 450/2023.

SOLO CONSULTA
SOLO CONSULTA
SOLO CONSULTA

Cervantes Martínez Aurora vs. Peña Rodríguez Rodrigo Xavier, Bermúdez y Flores María Elena Carolina Beatriz, Peña Bermúdez Rodrigo Xavier y Peña Bermúdez Olga Elena. Ord. Civil 5 Acdos. Núm. Exp. 90/2019.

Chávez Rodríguez Virginia vs. Farfán González Pedro. Ord. Civil 1 Acdo. Núm. Exp. 560/2024.

Ci Banco, Sociedad Anónima Institución de Banca Múltiple vs. Muñoz León Karla Monserrath. Especial Hipotecario Civil 1 Acdo. Núm. Exp. 1134/2012.

Ckd Activos 8 Sapi de C.V. vs. Clemente Valerio Israel. Juris. Voluntaria Civil 1 Acdo. Núm. Exp. 874/2023.

Ckd Activos 8, Sociedad Anónima Promotora de Inversión de Capital Variable vs. Ángel Derle Mora Muñoz y Rocío Isabel Álvarez Temich. Especial Hipotecario Civil 1 Acdo. Núm. Exp. 1636/2010 Tomo II.

Corona Román Onésima Abigai María vs. Nava Gálvez Elizabeth, Nava Gálvez Alejandra, Gálvez Lemus María Luisa y/o Gálvez de Nava María Luisa. Ord. Civil 1 Acdo. Núm. Exp. 1464/2019.

Exitus Capital S.A. Promotora de Inversión de Capital Variable Sofom vs. Ghp Import And Export S.A. de C.V. y Otros. Vía de Apremio Civil Amparo 644/2023-IV. 1 Acdo. en Amparo. Núm. Exp. 1214/2019 Amparo 644/2023-IV.

Fernández González Juana vs. Fernández González María Cruz y Fernández González María de Jesús y Díaz Fernández Claudia Nayeli y Díaz Fernández Rubí Esmeralda y Fernández González Nicolás y Cabañas Triano Bertha y Fernández Cabañas Alejandro y Fernández Cabañas Carina. Ord. Civil 1 Acdo. Núm. Exp. 558/2024.

Grupo Operativo de Inmuebles Sd, S.A. de C.V. vs. Uniformes y Elegancia Corporativa, S.A. de C.V. y Luis Gobera Bustamante. Controversias de Arrendamiento Civil 1 Acdo. Núm. Exp. 426/2020.

Guarneros Robles Patricia Leonor vs. Noé Gabriel García González. Ejecutivo Mercantil 1 Acdo. Núm. Exp. 28/2019.

Hernández García Beatriz Eugenia vs. Licóna Vera Eric y Ventura Díaz Domitila. Controversias de Arrendamiento Civil 1 Acdo. Núm. Exp. 490/2024.

HSBC México, S.A. Institución de Banca Múltiple, Grupo Financiero HSBC vs. Tec Electrónica, S.A. de C.V. y García Fernández Placido José y García Fernández José Antonio. Especial Hipotecario Civil Expedientillo. 1 Acdo. Núm. Exp. 524/2021.

HSBC México, S.A. Institución de Banca Múltiple Grupo Financiero HSBC vs. Tec Electrónica, S.A. de C.V., García Fernández Placido José y García Fernández José Antonio. Especial Hipotecario Civil 1 Acdo. Núm. Exp. 270/2021.

HSBC México, S.A. Institución de Banca Múltiple Grupo Financiero HSBC, División Fiduciaria en su Carácter de Fiduciario del Fideicomiso Irrevocable Número F/262757 vs. Llamas Pacheco José Alfredo. Vía de Apremio Civil Amparo 330/2024. 2 Acdos. en Amparo. Núm. Exp. 1000/2019 Amparo 330/2024.

HSBC México, S.A. Institución de Banca Múltiple, Grupo Financiero HSBC División Fiduciaria, en su Carácter de Fiduciario en el Fideicomiso Número F/234036 vs. Flores Navarro Socorro Sugey y Rosales Briseño Roberto Carlos. Especial Hipotecario Civil Expedientillo. 1 Acdo. Núm. Exp. 880/2016.

Instituto del Fondo Nacional de la Vivienda para los Trabajadores vs. De la Rosa Mendieta Gerardo. Especial Hipotecario Civil 1 Acdo. Núm. Exp. 600/2014.

Instituto del Fondo Nacional de la Vivienda para los Trabajadores vs. Martha Juárez Osorio. Esp. Hip. 1 Acdo. Núm. Exp. 1156/2007.

López Alonso Pablo Eduardo vs. Said Farcug Laila y Said Farcug Arlett y Said Said Alfredo y Said Said Ricardo. Ord. Civil 1 Acdo. Núm. Exp. 798/2023.

Montero Villanueva Jorge Octavio vs. Tapia López Amhir Alejandro. Controversias de Arrendamiento Civil 1 Acdo. Núm. Exp. 524/2024.

Nava Castillo Enrique Félix vs. Nolasco Solís Marisol. Controversias de Arrendamiento Civil 1 Acdo. Núm. Exp. 16/2024.

Parada Garay Jorge Luis vs. Rosario Guadalupe Ruíz Martínez. Ord. Civil 2 Acdos. Núm. Exp. 1482/2011.

Peralta Ruíz Eugenia vs. Chimal Velasco Juan José. Controversias de Arrendamiento Civil 1 Acdo. Núm. Exp. 924/2021.

Procter & Gamble México S de R.L. de C.V. vs. Orozco Jurado Mauricio Joaquín. Ejecutivo Mercantil 1 Acdo. Núm. Exp. 746/2022.

Sandoval Calderón José Arturo vs. Distribuidora de Muebles Carflo, S.A. de C.V. y Otra. Ord. Civil 1 Acdo. Núm. Exp. 1398/2018 Bis. 1 Tomo IV.

Santander Vivienda, S.A. de C.V., Sociedad Financiera de Objeto Múltiple, Entidad Regulada, Grupo Financiero Santander México vs. Elizarraraz Hernández Víctor Manuel y Guerro Cruz Elizabeth. Especial Hipotecario Civil 1 Acdo. Núm. Exp. 878/2018.

Secreto. Ejecutivo Mercantil 1 Acdo. Núm. Exp. 1000/2023.

Secreto. Ejecutivo Mercantil 1 Acdo. Núm. Exp. 1092/2023.

Secreto. Ejecutivo Mercantil 1 Acdo. Núm. Exp. 1128/2023.

Secreto. Ejecutivo Mercantil 1 Acdo. Núm. Exp. 386/2020.

Secreto. Ejecutivo Mercantil 1 Acdo. Núm. Exp. 476/2024.

Secreto. Ejecutivo Mercantil 1 Acdo. Núm. Exp. 50/2024.

Secreto. Ejecutivo Mercantil 1 Acdo. Núm. Exp. 516/2024.

Secreto. Ejecutivo Mercantil 1 Acdo. Núm. Exp. 562/2024.

Secreto. Ejecutivo Mercantil 1 Acdo. Núm. Exp. 564/2024.

Secreto. Ord. Civil 1 Acdo. Núm. Exp. 952/2015 Tomo V.

Tello Quiñonez Martha Elena vs. Tegniprom S.A. de C.V. Juris. Voluntaria Civil 1 Acdo. Núm. Exp. 566/2024.

Tokio Marine Hcc México Compañía Afianzadora S.A. de C.V. vs. Grupo Pravia, S.A. de C.V. Especial de Fianzas Mercantil 1 Acdo. Núm. Exp. 830/2021.

NO PUBLICADOS

Berumen de la Torre María Carmen y Alarcón y Carmona Pedro Francisco su Sucesión. Inmat. Judicial Civil 1 Acdo. Núm. Exp. 482/2024.

SENTENCIA INTERLOCUTORIA

Hir Pyme, S.A. de C.V., Sofom E. N. R vs. Comercializadora Arios, S.A. de C.V., Pérez Garnica José Santos Quien También Utiliza el Nombre de J. Santos Pérez Garnica y Pérez Garnica Rodolfo. Ejecutivo Mercantil Sent. Interl. 1 Núm. Exp. 64/2016

LA SECRETARIA DE ACUERDOS
LIC. JÉSSICA RODRÍGUEZ LUNA

SEXAGÉSIMO TERCERO DE LO CIVIL

SECRETARÍA "A"
ACUERDOS DEL 31 DE MAYO DEL 2024

Agro González, Sociedad de Producción Rural de Responsabilidad Limitada. Ord. Civil Acdo. Amparo. 1 Acdo. en Amparo. Núm. Exp. 1999/2023 Amparo 1999/2023.

Agronegocios Laad S.A. de C.V. Sofom Enr vs. Unión de Productores Americafe Spr de R.L. y Baumann Moreno Karin y Clemente Hinojoza Ramiro Antonio. Especial Hipotecario Civil Acuerdo. 1 Acdo. Núm. Exp. 545/2022.

Amador Larios Francisco Arnoldo y Gómez Blanco Gerlia vs. Cantua Dzul Juan Gabriel y Axxa Seguros S.A. de C.V. Ord. Civil Acuerdo. 5 Acdos. Núm. Exp. 49/2024 Tomo II.

Banco Internacional de Costa Rica, S.A. vs. Cartograf, S.A. de C.V. Ejecutivo Mercantil Acuerdo. 1 Acdo. Núm. Exp. 333/2023.

Banco Nacional del Ejército Fuerza Aérea y Armada, S.N.C., Institución de Banca de Desarrollo vs. Miramóntes Cardozo Edgar Omar. Especial Hipotecario Civil Acuerdo. 1 Acdo. Núm. Exp. 893/2014.

Banco Santander México Sa Institución de Banca Múltiple Grupo Financiero Santander México vs. Jessy Logística y Distribución S.A. de C.V. y Mariles Guadarrama César. Ejecutivo Mercantil Acuerdo. 1 Acdo. Núm. Exp. 263/2024.

BBVA Bancomer Sociedad Anónima Institución de la Banca Múltiple Grupo Financiero BBVA Bancomer vs. Jiménez Velázquez Claudia y Domínguez Gómez Luis. Especial Hipotecario Civil Acuerdo. 1 Acdo. Núm. Exp. 483/2020.

Berman Cohen Efraín su Sucesión vs. Pérez Murillo Ramiro. Controversias de Arrendamiento Civil Acuerdo. 1 Acdo. Núm. Exp. 605/2022.

Gamez Uzeta Luis Octavio vs. Vargas Ezequiel y Gutiérrez Palacios María Isabel. Ord. Civil Acuerdo. 2 Acdos. Núm. Exp. 287/2022 Principal.

García Méndez Ada Elvia vs. Contreras Contreras Abelardo. Controversias de Arrendamiento Civil Acuerdo. 1 Acdo. Núm. Exp. 313/2023.

García de la Vega Salvador Mauricio vs. Hernández Jacuinde Elías Hernán Juic. Especial de Transacciones Comerciales y Arbitraje. Arbitraje Comercial Mercantil Acuerdo. 1 Acdo. Núm. Exp. 303/2019.

Instituto del Fondo Nacional de la Vivienda para los Trabajadores Infonavit vs. Escobar Hernández Ezequiel. Especial Hipotecario Civil Acuerdo. 1 Acdo. Núm. Exp. 91/2024.

SOLO CONSULTA
SOLO CONSULTA
SOLO CONSULTA

Issste vs. Cruz Mejía Jazmín Irasema. Especial Hipotecario Civil Acuerdo. 1 Acdo. en Expedientillo. Núm. Exp. 1019/2019.

Juárez Gómez Lamadrid Sergio Antonio vs. Monterrubio Islas Moisés. Controversias de Arrendamiento Civil Acdo. Amparo. 2 Acdos. en Amparo. Núm. Exp. 445/2021 Amparo 489/2024-III.

Kaim Moscovich María Cecilia vs. Eletres Inmobiliaria Sapi de C.V. Ord. Civil Acdo. Amparo. 2 Acdos. en Amparo. Núm. Exp. 931/2014 Amparo 1368/2023.

León Villordo Irma vs. León Villordo Salvador y Gobierno de la Ciudad de México y Notario Público Número 144 de la Ciudad de México, Licenciado Alfredo G. Miranda y C Director del Registro Público de la Propiedad y del Comercio de la Ciudad de México. Ord. Civil Acuerdo. 2 Acdos. Núm. Exp. 961/2022.

López Coello Luis vs. Marti Meza Fernando Esteban y '. Ord. Civil Acuerdo. 1 Acdo. Núm. Exp. 293/2022 Principal.

Lufin, S.A. de C.V. vs. Garibaldi Farfán Humberto y Necochea Gamez Monserrat. Especial Hipotecario Civil Acuerdo. 1 Acdo. Núm. Exp. 477/2020 Tomo II.

Lugo Ceballos María del Carmen y Lugo Ceballos Patricia y Lugo Ceballos Ma Guadalupe y y Lugo Ceballos Leticia vs. Tip Servicios Médicos Integrales, S.A. de C.V. y Negrete López Alfredo y y González Chávez Juan Carlos. Controversias de Arrendamiento Civil Acdo. Amparo. 2 Acdos. en Amparo. Núm. Exp. 487/2023 Amparo 826/2023.

Nacional Financiera, Sociedad Nacional de Crédito Institución de Banca de Desarrollo vs. Sg Producciones y Ventas, S.A. de C.V. y y Olvera Camacho Adán. Juris. Voluntaria Civil Acuerdo. 1 Acdo. Núm. Exp. 541/2023.

Paredes Virgen Miguel Ángel vs. Bancreser, S.A., Institución de Banca Múltiple, Grupo Financiero Bancreser hoy Banco Mercantil del Norte, S.A., Institución de Banca Múltiple y Hernández Batres María Isabel. Ord. Civil Acuerdo. 1 Acdo. Núm. Exp. 711/2023.

Portafolio de Negocios S.A. de C. V, Sofom Er vs. Armaduras de Concreto Prefabricados S.A. de C.V. Silvia Delgado Carolina y Pinedo Vargas Hugo de Jesús. Ejecutivo Mercantil Acuerdo. 1 Acdo. Núm. Exp. 329/2018.

Ramírez Caballero Alejandro vs. Pérez Pérez José. Ord. Civil Acuerdo. 1 Acdo. Núm. Exp. 865/2021.

Rodríguez Chimal Héctor vs. Rodríguez Páez Edgar Jesús. Controversias de Arrendamiento Civil Acuerdo. 2 Acdos. Núm. Exp. 605/2023.

Rodríguez Chimal Héctor vs. Rodríguez Páez Edgar Jesús. Controversias de Arrendamiento Civil Acdo. Amparo. 3 Acdos. en Amparo. Núm. Exp. 605/2023 305/2024-V.

Rojas Ibarra Miguel Arturo vs. Martínez Cuevas Mario Enrique. Ord. Civil Computo. 1 Acdo. Núm. Exp. 847/2023.

Rojas Rebollo Francisco Javier vs. Vázquez López Armando. Controversias de Arrendamiento Civil Acuerdo. 2 Acdos. Núm. Exp. 101/2024.

Romero Villanueva Simona. Juris. Voluntaria Civil Acuerdo. 1 Acdo. en Exhorto. Núm. Exp. 521/2024 Exhorto.

Ruíz Escobedo Humberto vs. Escobedo Bautista María Sixta. Ord. Civil Acuerdo. 1 Acdo. Núm. Exp. 1327/2023.

Sevilla Serur Isaac vs. Inmobiliaria Alda, S.A. Ord. Civil Acuerdo. 1 Acdo. Núm. Exp. 717/2016 Tomo III.

Transportes Peñon Blanco, S.A. P. I. de C.V. vs. Tt Servicios Especializados S.A. P. I. y Traslados y Maniobras Jcc, S.A. P. I. Especial Mercantil Mercantil Acuerdo. 1 Acdo. Núm. Exp. 785/2022 Tomo III.

Universidad del Valle de México, S. C vs. Inmobiliaria Maux, S.A. de C.V. Medios Preparatorios Civil Acuerdo. 2 Acdos. Núm. Exp. 1289/2023.

Urriola Tabales Julia Paulina vs. Tabales González Armando y Islas Herrera Julia. Ord. Civil Acuerdo. 1 Acdo. Núm. Exp. 1159/2023.

NO PUBLICADOS

Ávalos Flores Yolanda vs. González de Rodríguez Agustina y-o. Ord. Civil Admisión. 1 Acdo. en Exhorto. Núm. Exp. 573/2024 Exhorto.

Banco Mercantil del Norte S.A. Institución de Banca Múltiple, Grupo Financiero Banorte vs. Turismo Gourmet Sapi de C.V. y de la Vega Jiménez Sergio y Hidalgo Mena Edgar y Gehrke Sánchez Alexander Rafael. Especial Hipotecario Civil Admisión. 1 Acdo. Núm. Exp. 519/2024.

Secreto. Ejecutivo Mercantil Prevención. 1 Acdo. Núm. Exp. 515/2024.

Sheke Haber Menahem Meny vs. Haber Misri David su Sucesión. Ord. Civil Acdo. no Publ. el 31 de Mayo del 2024. 1 Acdo. Núm. Exp. 725/2019.

SENTENCIA INTERLOCUTORIA

Banco Invex, Sociedad Anónima, Institución de Banca Múltiple, Grupo Financiero Fiduciario, en su Carácter de Fiduciario en el Fideicomiso Irrevocable de Administración, Fuente de Pago y Garantía Identificado Con el Número 1055 vs. Calderón Lara Omar. Especial Hipotecario Civil Sent. Interl. 1 Núm. Exp. 125/2021

Instituto del Fondo Nacional de la Vivienda para los Trabajadores vs. Méndez Guerrero Abel Adolfo. Especial Hipotecario Civil Sent. Interl. 1 Núm. Exp. 673/2015

LA SECRETARIA DE ACUERDOS
LIC. ROSALBA REYES RODRÍGUEZ

SECRETARÍA "B"
ACUERDOS DEL 31 DE MAYO DEL 2024

Alf Recursos, S.A. P. I. de C.V. vs. Penta Asesoría en Construcción, S.A. de C.V. y Muñoz de Cote Balmes Alejandro. Ord. Mercantil Acuerdo. 1 Acdo. Núm. Exp. 254/2022.

Apjusto S.A. P. I. de C.V. S. O. F. O. M. Er División Fiduciaria vs. Blancas Mendoza Israel. Proced. Judicial de Ejecc. de Garantía Otorgada Mediante Prenda Sin Transmisión de Pos. Mercantil Acuerdo. 1 Acdo. Núm. Exp. 264/2022.

Autofinanciamiento México S.A. de C.V. vs. Franco Aldasoro Alejandro y y González Castañeda María de Lourdes. Juris. Voluntaria Civil Acuerdo. 1 Acdo. Núm. Exp. 470/2023.

Banca Afirme S.A. Institución de Banca Múltiple, Afirme Grupo Financiero vs. Manjares de la Peña S.A. de C.V., Trejo Espejel Amalia, Raigosa Trejo Laura Angélica. Ejecutivo Mercantil Acuerdo. 3 Acdos. Núm. Exp. 74/2020.

Banco Nacional de México S.A. Integrante del Grupo Financiero Banamex vs. García Sánchez Bernardo. Especial Hipotecario Civil Acuerdo. 1 Acdo. en Exhorto. Núm. Exp. 536/2024 Exhorto.

Banco Nacional de México, Sociedad Anónima Integrante del Grupo Financiero Banamex vs. Calzados Cegl, Sociedad Anónima de Capital Variable; Zapatería Dione, Sociedad Anónima de Capital Variable; González Lozano Carlos Enrique; González Lozano Ana María y González Lozano Virginia. Ejecutivo Mercantil Acuerdo. 1 Acdo. Núm. Exp. 1256/2019.

BBVA Bancomer, S.A., Institución de Banca Múltiple, Grupo Financiero BBVA Bancomer vs. Morales Aguilar Diego. Especial Hipotecario Civil Acuerdo. 1 Acdo. Núm. Exp. 444/2022.

BBVA Bancomer, Sociedad Anónima, Institución de Banca Múltiple, Grupo Financiero BBVA Banconmer hoy BBVA México Sociedad Anónima Institución de Banca Múltiple, Grupo Financiero BBVA México vs. Héctor Sandoval Álvarez y Nancy Celia Banda Ortiz. Especial Hipotecario Civil Acuerdo. 1 Acdo. Núm. Exp. 152/2017.

Bien para Bien, Sapi de C.V. Sofom, Enr vs. Grael Inmobiliaria Sociedad Anónima de Capital Variable. Proced. Judicial de Ejecc. de Garantía Otorgada Mediante Prenda Sin Transmisión de Pos. Mercantil Acuerdo. 1 Acdo. Núm. Exp. 218/2023.

Calvillo Cabral Aurora Amelia vs. Alvarado Bravo Ivonne. Juris. Voluntaria Civil Admisión. 1 Acdo. Núm. Exp. 516/2024.

Camargo Ramírez Amelia y Casanova Carrales Luis Ignacio vs. Acosta Vázquez Pedro. Ord. Civil Acuerdo. 1 Acdo. Núm. Exp. 150/2016.

Ci Banco Sa Institución de Banca Múltiple vs. Grael Inmobiliaria S.A. de C.V. y Gamba Ayala Juan Enrico. Ejecutivo Mercantil Acuerdo. 2 Acdos. Núm. Exp. 1174/2023.

Cibanco Sociedad Anónima Institución de Banca Múltiple en su Carácter de Fiduciario en el Fideicomiso Número F00241 vs. González Orellana Velvet Amarilis. Juris. Voluntaria Civil Acuerdo. 1 Acdo. Núm. Exp. 1284/2023.

Cinemas Lumiere S.A. de C.V. vs. Condominio Plaza Condesa S.A. de C.V. Controversias de Arrendamiento Civil Acuerdo. 1 Acdo. Núm. Exp. 488/2023.

Condominio Portal Miravalle vs. Figueroa Torres Jacqueline Zujey. Ejecutivo Civil Acuerdo. 1 Acdo. Núm. Exp. 1088/2023.

Emprendimientos Maussan y González Sapi de C.V. vs. Prosupera del Valle Mexicali Sociedad de Producción Rural de Responsabilidad Limitada y Salgado Martínez Israel y Enríquez Pérez Laura Eugenia. Ejecutivo Mercantil Acuerdo. 1 Acdo. en Expedientillo. Núm. Exp. 896/2022 Expedientillo.

SOLO CONSULTA
SOLO CONSULTA
SOLO CONSULTA

Espinoza Rabanal Miguel Fernando vs. Grupo Papelero Genova, S.A. de C.V., Gabino Noval Prida y Victoria Prida Huerta. Ord. Civil Acdo. Amparo. 2 Acdos. en Amparo. Núm. Exp. 302/2020 566/2024-I.

Franco Cervantes Antonio vs. Martínez Herrera Virginia. Ord. Civil Computo. 2 Acdos. Núm. Exp. 322/2024.

Gallardo López Rodolfo su Sucesión vs. Camiro Campa Luis y Romero Romero María de la Luz. Controversias de Arrendamiento Civil Acuerdo. 3 Acdos. Núm. Exp. 434/2024.

Gálvez Córdova Alicia vs. Vázquez Guevara Irma. Controversias de Arrendamiento Civil Audiencia. 1 Acdo. Núm. Exp. 604/2023.

García Elizarrarás Víctor Eduardo vs. Blancas Sánchez Moisés y Cortés Olvera Juan Manuel y Director General del Registro Público de la Propiedad y del Comercio de la Ciudad de México. Ord. Civil Admisión. 1 Acdo. Núm. Exp. 520/2024.

García Hernández José Armando vs. Palma Martínez María Eva y C Director del Registro Público de la Propiedad y del Comercio de la Ciudad de México. Ord. Civil Desechado. 1 Acdo. Núm. Exp. 410/2024.

General Datacomm de México S.A. de C.V. vs. Neixar Systems S.A. de C.V. Ord. Mercantil Acuerdo. 1 Acdo. Núm. Exp. 958/2018 Tomo III.

González Lozano Rosalía Natividad vs. Jaramillo Hernández María del Carmen. Ord. Civil Acuerdo. 1 Acdo. en Expedientillo. Núm. Exp. 134/2017 Bis. 2 Archivo.

Guzmán Patiño Lourdes Leonor vs. Jáuregui Camargo René de Jesús. Ord. Civil Acuerdo. 1 Acdo. Núm. Exp. 384/2024.

Hipotecaria Nacional, S.A. de C.V., Sociedad Financiera de Objeto Múltiple, Entidad Regulada, Grupo Financiero BBVA Bancomer vs. Chagoya Martínez Miguel Ángel. Especial Hipotecario Civil Acuerdo. 1 Acdo. en Expedientillo. Núm. Exp. 1038/2014 Bis. 3.

Hipotecaria su Casita, S.A. de C.V., Sociedad Financiera de Objeto Múltiple, Entidad No Regulada vs. Luis Alberto Vargas López. Especial Hipotecario Civil Acuerdo. 1 Acdo. Núm. Exp. 856/2010.

Hipotecaria su Casita, S.A. de C.V., Sociedad Financiera de Objeto Múltiple, Entidad No Regulada vs. Reyes Trejo Islas. Especial Hipotecario Civil Acuerdo. 1 Acdo. en Expedientillo. Núm. Exp. 1424/2011 Bis. 3.

HSBC Mexcio S.A. Institución de Banca Múltiple Grupo Financiero HSBC División Fiduciaria vs. Aparicio González Jovita y Hernández Villagómez Isaías Alberto. Especial Hipotecario Civil Acuerdo. 1 Acdo. Núm. Exp. 1106/2013.

Inmobiliaria Mondragóne Sa vs. Celamex Italia A.C. Controversias de Arrendamiento Civil Acuerdo. 1 Acdo. Núm. Exp. 290/2022.

Instituto de Seguridad y Servicios Sociales de Los Trabajadores del Estado de Través de su Fondo de la Vivienda (Fovissste) vs. Román Salgado José Francisco. Especial Hipotecario Civil Acuerdo. 1 Acdo. Núm. Exp. 632/2019.

Instituto de Seguridad y Servicios Sociales de Los Trabajadores del Estado a Través de su Fondo de la Vivienda vs. Barragán González David Leonardo. Especial Hipotecario Civil Acuerdo. 1 Acdo. Núm. Exp. 536/2022.

Instituto del Fondo Nacional de la Vivienda para los Trabajadores Infonavit vs. Carmona Cárdenas Beatriz y Vallejo Hernández Raúl. Especial Hipotecario Civil Acuerdo. 1 Acdo. Núm. Exp. 408/2024.

Maldonado Godoy Jéssica Susana vs. Godoy Azoños María de Lourdes. Ord. Civil Acuerdo. 1 Acdo. Núm. Exp. 1270/2023.

Méndez Gamiño María de Lourdez, También Conocida como Ma de Lourdes Méndez Gamino vs. Verano Beat S. A; BBVA Bancomer, S.A. Institución de Banca Múltiple Grupo Financiero BBVA Bancomer División Fiduciaria Puebla; BBVA Bancomer, S.A. Institución de Banca Múltiple Grupo Financiero BBVA Bancomer; José Antonio García López; y Director de Obras Públicas en el Municipio de Benito Juárez, Estado de Quintana Roo y/o Administrador de Obras Públicas en el Municipio de Benito Juárez, Estado de Quintana Roo. Ord. Mercantil Acuerdo. 1 Acdo. Núm. Exp. 1168/2019 Tomo II.

Mendoza Mares Héctor Hugo su Sucesión vs. Tu Casa Express Sociedad Anónima. Ord. Civil Acuerdo. 1 Acdo. Núm. Exp. 254/2024.

Molina González Margarita y García Hernández Sofía su Sucesión vs. Garduño González Patricia y Oliva Garduño Miguel Ángel y Vila Garduño Sebastián. Ord. Civil Acuerdo. 1 Acdo. Núm. Exp. 312/2024.

Moreno Arzola Humberto y Moreno Hernández Rodolfo vs. Banco Mercantil del Norte S.A. Institución de Banca Múltiple Grupo Financiero Banorte y Al Litisconsorte Vpn Plus III Sociedad de Responzabiliadad Limitada de Capital Variable. Ord. Civil Acuerdo. 1 Acdo. en Exhorto. Núm. Exp. 540/2024 Exhorto.

Ortiz y Farfán Carlos vs. Grupo Empresarial Ángeles S.A. de C.V. Ord. Civil Acuerdo. 1 Acdo. Núm. Exp. 1230/2023.

Palomo Beltrán Arturo vs. Sosa Muñoz Yolanda. Ord. Civil Acuerdo. 1 Acdo. Núm. Exp. 1054/2023.

Peregrina Marroquín Edgar vs. Scotiabank Inverlat, S.A. Institución de Banca Múltiple Grupo Financiero Scotiabank Inverlat. Especial Hipotecario Civil Acuerdo. 1 Acdo. Núm. Exp. 376/2023.

Posadas Gutiérrez María Guadalupe vs. Álvarez Torres Artemio, su Sucesión por Conducto de su Albacea Catalina Pérez Morales y Dirección General del Registro Público de la Propiedad y de Comercio de la Ciudad de México y Pérez Morales Catalina. Ord. Civil Acuerdo. 1 Acdo. Núm. Exp. 80/2024.

Ramírez García Octavio vs. Centro Industrial Pecuario Ojo de Agua Sociedad Anónima y Otro. Ord. Civil Acuerdo. 1 Acdo. en Exhorto. Núm. Exp. 124/2024 Exhorto.

Recuperadora de Deuda Hipotecaria hoy Sucesionario Gilberto Bernabé Juárez vs. Delgadillo Fernández María. Especial Hipotecario Civil Acuerdo. 1 Acdo. Núm. Exp. 1026/2015.

Romero Mendoza Marina Elizabeth vs. García Cortez José Luis y Chubb Seguros México, S.A. Ord. Civil Acuerdo. 1 Acdo. Núm. Exp. 150/2024.

Sacal Jaso Gloria Elizabeth vs. Juárez Sandoval Adrián y Juárez Sandoval Juan José. Ord. Civil Acuerdo. 1 Acdo. en Exhorto. Núm. Exp. 506/2024 Exhorto.

Santander Hipotecario S.A. de C.V. Sociedad Financiera de Objeto Entidad Regulada vs. Hernández Espino Leonardo Cayetano. Especial Hipotecario Civil Acuerdo. 1 Acdo. Núm. Exp. 692/2013 Tomo II.

Secreto. Ejecutivo Mercantil Acuerdo. 1 Acdo. Núm. Exp. 1020/2022.

Secreto. Ejecutivo Mercantil Acuerdo. 1 Acdo. Núm. Exp. 1178/2023.

Secreto. Ejecutivo Mercantil Acuerdo. 1 Acdo. Núm. Exp. 1182/2023.

Secreto. Ejecutivo Mercantil Acuerdo. 1 Acdo. Núm. Exp. 1234/2023.

Secreto. Providencias Precautorias Mercantil Acuerdo. 1 Acdo. Núm. Exp. 148/2024.

Secreto. Ejecutivo Mercantil Acuerdo. 1 Acdo. Núm. Exp. 184/2023.

Secreto. Ejecutivo Mercantil Acuerdo. 1 Acdo. Núm. Exp. 382/2024.

Secreto. Controversias de Arrendamiento Civil Acuerdo. 1 Acdo. en Incidente. Núm. Exp. 488/2023 Bis. 2 Inc. de Providencias Precautorias.

Soladrero Novales María Ángeles vs. Castro Villagómez Jorge Luis. Juris. Voluntaria Civil Acuerdo. 1 Acdo. en Expedientillo. Núm. Exp. 708/2022 Bis. 3.

Solís Martínez Víctor Manuel vs. Loredo Pérez Arturo. Juris. Voluntaria Civil Acuerdo. 1 Acdo. Núm. Exp. 36/2023.

Téllez Vallejo Concepción vs. Vázquez Ortiz Juana Tobías. Controversias de Arrendamiento Civil Acuerdo. 1 Acdo. Núm. Exp. 710/2020.

Tomás Mollitor Jeffrey vs. Mc Consultoría Familiar Sociedad Civil y Dream House Smv Inmobiliaria. Ord. Civil Acuerdo. 1 Acdo. Núm. Exp. 978/2023.

Vázquez Rodríguez Ofir vs. Villa Morín María del Refugio y Salvatierra Vega Juan Carlos y Salvatierra Villa Carla Ángela. Ejecutivo Mercantil Acuerdo. 2 Acdos. Núm. Exp. 882/2023.

Villa Díaz René Gabriel vs. Macías Sánchez María Julia y Impulsora de la Habitación Popular S de R.L. y Dirección General del Registro Público de la Propiedad y de Comercio de la Ciudad de México. Ord. Civil Acuerdo. 1 Acdo. Núm. Exp. 888/2023.

NO PUBLICADOS

Contreras Maciel Ma. Guadalupe vs. Hipotecaria su Casita S.A. de C.V. Sociedad Financiera de Objeto Limitado y Sociedad Hipotecaria Federal Sociedad Nacional de Crédito Institución de Banca de Desarrollo y HSBC México Sociedad Anónima Institución de Banca Múltiple Grupo Financiero HSBC División Fiduciaria en su Carácter de Fiduciario en el Fideicomiso Irrevocable Nuemro F/234036. Ord. Civil Admisión. 1 Acdo. en Exhorto. Núm. Exp. 570/2024 Exhorto.

Secreto. Providencias Precautorias Mercantil Admisión. 1 Acdo. Núm. Exp. 556/2024.

SOLO CONSULTA
SOLO CONSULTA
SOLO CONSULTA

Vélez de Cornejo María Leticia y También Conocida como María Leticia Vélez Rivero vs. Jardines del Pedregal de San Ángel Sociedad Anónima y Financiera Comercial Mexicana Sociedad Anónima hoy Banco Santander México Sociedad Anónima Institución de Banca Múltiple Grupo Financiero Santander México y Inmobiliaria Cumbres Sociedad Anónima y Rangel Villarreal Joaquín y C Director General del Registro Público de la Propiedad y del Comercio de Esta Ciudad de México. Ord. Civil Acuerdo. 1 Acdo. Núm. Exp. 402/2022.

AUDIENCIA

Inmobiliaria Price Center S.C. vs. García Soto Claudia Ivetti. Aud. Controversias de Arrendamiento Civil. 1 Audiencia. Núm. Exp. 1298/2023.

SENTENCIA INTERLOCUTORIA

Abou Dehen Chadi Mohammad vs. Beulo López Arias Carmen Gabriela. Ejecutivo Mercantil Sent. Interl. 1 Núm. Exp. 782/2017 Tomo Ii

LA SECRETARIA DE ACUERDOS
LIC. LAURA ALANIS MONROY

SEXAGÉSIMO CUARTO DE LO CIVIL

SECRETARÍA "A"
ACUERDOS DEL 31 DE MAYO DEL 2024

Administradora Fome 1, Sociedad de Responsabilidad Limitada de Capital Variable, Representada por Zendere Holding I, Sociedad Anónima Promotora de Inversión de Capital Variabl vs. Arce Guadarrama Gabriela y Villatoro Ochoa Carlos Adrián. Especial Hipotecario Civil Expedientillo. 1 Acdo. Núm. Exp. 1149/2016.

Administradora Fome 2, Sociedad de Responsabilidad Limitada de Capital Variable vs. Concepción Baltazar Díaz. Especial Hipotecario Civil 1 Acdo. Núm. Exp. 425/2023.

Agropecuaria Financiera, S.A. de C.V., Sofom vs. Castillo Arellano Jesús. Ejecutivo Mercantil 1 Acdo. Núm. Exp. 159/2022.

Álvarez Mancilla María Isabel antes Banco Santander (México), S.A. Institución de Banca Múltiple Grupo Financiero Santander vs. Confecciones Morioni, S.A. de C.V. y Otros. Ejecutivo Mercantil Aclaración de Auto. 1 Acdo. en Tercería. Núm. Exp. 423/2009.

Amextra Sofinco S.A. de C.V. S. F. C vs. Corona Nolasco Fernando Oniel y Nolasco Romero J Rosario. Ejecutivo Mercantil 1 Acdo. Núm. Exp. 1269/2023.

Amextra Sofinco S.A. de C.V. S. F. C vs. Coyote Juárez Enedelia y Ulloa Coyote Lizbeth Alejandra. Ejecutivo Mercantil 1 Acdo. Núm. Exp. 1227/2023.

Amextra Sofinco S.A. de C.V. S. F. C vs. García Carmona Jéssica y Gutiérrez Prado Heber Eliezer. Ejecutivo Mercantil 1 Acdo. Núm. Exp. 1257/2023.

Amextra Sofinco S.A. de C.V. S. F. C vs. Gómez Díaz Mirian. Ejecutivo Mercantil 1 Acdo. Núm. Exp. 1005/2023 Principal.

Arizaleta Elizalde María de Lourdes vs. Inmobiliaria Mexami S.A. de C.V. Ejecutivo Mercantil Desechar Incidente. 1 Acdo. Núm. Exp. 499/2023.

Arzaluz Magno Eduardo vs. Comercializadora Revimo S.A. de C.V. y Sosa Gómez Mario José. Ord. Civil 1 Acdo. Núm. Exp. 1215/2023.

Bachoco, S.A. de C.V. vs. Campos Zamora Luis Javier, Campos Gallardo Gustavo y Zamora Magaña Alejandra. Especial Hipotecario Civil Acdo. de Tramite. 2 Acdos. Núm. Exp. 297/2020.

Banco Inbursa, Sociedad Anónima, Institución de Banca Múltiple, Grupo Financiero Inbursa vs. Industria de Motores Eléctricos, S.A. de C.V. y Merikanskas Berovsky Enrique y Merikanskas Ulman Bertha y Merikanskas Ulman León. Especial Hipotecario Civil 1 Acdo. Núm. Exp. 527/2020 Segundo Tomo.

Banco Santander México Sa Institución de Banca Múltiple Grupo Financiero Santander México vs. Ceballos Benítez Efrén. Actos Prejudiciales Civil 1 Acdo. Núm. Exp. 43/2024.

BBVA México Sociedad Anónima Institución de Banca Múltiple Grupo Financiero BBVA México vs. Abarrotes la Comercial S.A. de C.V. y Gallardo Cordero Juan Dioscorides. Medios Preparatorios Mercantil 1 Acdo. Núm. Exp. 823/2023.

Caire Islas su Sucesión Elena María vs. Avante Autorefacciones S.A. P. I. de C.V. y García García Daniel. Controversias de Arrendamiento Civil 1 Acdo. Núm. Exp. 735/2019 Segundo Tomo.

Calzada Loyola. Omar Lorenzo vs. Castellanos López Elizabeth. Especial Hipotecario Civil 1 Acdo. Núm. Exp. 1189/2018 Tomo II.

Casasola Rivas Julieta Hortencia vs. Casasola Rivas Fernando Isacc su Sucesión. Ord. Civil 4 Acdos. Núm. Exp. 617/2023.

Chávez Hernández Luciano Ángel vs. Román Chávez Abelina. Ord. Civil 1 Acdo. Núm. Exp. 747/2023.

Enríquez Ruíz Paola vs. Alvarado Galindo Josué y Galindo Galindo Balbina Ángeles. Controversias de Arrendamiento Civil 1 Acdo. Núm. Exp. 149/2023.

Flores Rodríguez Adriana vs. Soriano García Penelope. Ord. Civil 1 Acdo. Núm. Exp. 321/2021.

Franco Escudero Rafael a vs. Pacheco Hernández Laura Olga. Juris. Voluntaria Civil 1 Acdo. Núm. Exp. 87/2024.

Gómez Chaparro Francisca Angelina vs. Hernández Serrano y Otros Francisca Natalia. Ord. Civil 1 Acdo. Núm. Exp. 425/2019 Segundo Tomo.

Gómez Santos Arturo vs. Grupo Mexicano de Seguros S.A. de C.V. Ord. Civil 1 Acdo. Núm. Exp. 289/2023.

Hipotecaria Nacional S.A. de C.V. Sociedad Financiera de Objeto Múltiple Entidad Regulad y a Grupo Financiero BBVA Bancomer vs. Pérez Gutiérrez Claudia Berenice y Luis Omar Cansino Vargas. Especial Hipotecario Civil 1 Acdo. Núm. Exp. 613/2023.

HSBC México Sociedad Anónima Institución de Banca Múltiple, Grupo Financiero HSBC vs. Calderón Almanza Alejandro Rafael. Especial Hipotecario Civil Desechar Apelación. 2 Acdos. Núm. Exp. 1167/2023.

Instituto de Seguridad Social para las Fuerzas Armadas Mexicanas vs. Méndez Ubaldo Juan Ángel. Especial Hipotecario Civil 1 Acdo. Núm. Exp. 945/2019.

Instituto del Fondo Nacional de la Vivienda para los Trabajadores (Infonavit) vs. García Cruz Martín. Proced. Convencional Mercantil Civil 1 Acdo. Núm. Exp. 335/2021.

Instituto del Fondo Nacional de la Vivienda para los Trabajadores (Infonavit) vs. Nepomuceno Flores Leticia. Especial Hipotecario Civil 1 Acdo. Núm. Exp. 293/2017.

Instituto del Fondo Nacional de la Vivienda para los Trabajadores Infonavit vs. Estrada Benítez Adela. Especial Hipotecario Civil 1 Acdo. Núm. Exp. 1023/2023.

Instituto del Fondo Nacional de la Vivienda para los Trabajadores vs. Carmona Méndez César y García Ponce Liliana. Especial Hipotecario Civil Remitir Exp. Al Archivo para Baja. 1 Acdo. Núm. Exp. 511/2024.

Jéssica Palma Bravo, Griselda Palma Bravo y Luz María Rodríguez Ortiz Amtes Ayala Lemus María de Jesús vs. Barragán Cisneros Javier, Maldonado Barajas Leonel y Barragán Partida Javier. Ejecutivo Mercantil 3 Acdos. Núm. Exp. 997/2018.

Jiménez Arellano Yolanda vs. Arellano Aguilera Gloria. Ord. Civil Computo. 4 Acdos. Núm. Exp. 121/2024.

Martínez Gaona Laura Magdalena vs. Ruíz Arregui Aída y Ruíz Cabral Efrén. Ord. Civil 2 Acdos. Núm. Exp. 781/2022.

Moreno Peralta Lluvia Yrasema vs. Mejía Ojeda Abraham Jesús. Ord. Civil 1 Acdo. Núm. Exp. 335/2023.

Muciño Escamilla Jorge Braulio vs. Escamilla Huerta Sergio Antonio. Ord. Civil Expresa Agravios. 2 Acdos. Núm. Exp. 459/2023.

Orozco Martínez Guadalupe vs. Yudico Romo Fernando. Ord. Civil 4 Acdos. Núm. Exp. 1155/2023.

Overflod Rakennus S.A. de C.V. vs. Trujillo Lugo Sergio y Trujillo Lugo Tomás Alejandro y Trujillo Lugo Roberto. Ord. Civil 3 Acdos. Núm. Exp. 375/2024.

Plastisoles Génesis, S.A. de C.V. vs. García Avilés Jorge. Ord. Mercantil Acusa Reb. y Se Cita a Sentencia. 1 Acdo. Núm. Exp. 407/2010 Bis. 1 Tomo II.

Scotiabank Inverlat Sa Institución de Banca Múltiple Grupo Financiero Scotiabank Inverlat vs. Lepe Sáenz Gilberto. Especial Hipotecario Civil 1 Acdo. Núm. Exp. 857/2021.

Silva Echartea Laura Eugenia vs. González Obregón y Abogados, S. C. y Operadora Llomer, S.A. de C.V. Controversias de Arrendamiento Civil 1 Acdo. Núm. Exp. 171/2024.

Tecnomadera Italiana, S.A. de C.V. vs. Vargas Tabares Leidy Yesenia y Landa Perera Francisco. Ord. Civil 1 Acdo. Núm. Exp. 773/2018 Tomo II.

Vfs México, S.A. de C.V., Sociedad Financiera de Objeto Múltiple, Entidad No Regulada vs. Empacadora Fruta-Mex, S.A. de C.V. y Otra. Esp. Merc. Expedientillo. 1 Acdo. Núm. Exp. 1259/2011.

Wieuca, S.A. de C.V. vs. Llaca González José Ramón, Ediciones Castell Mexicana, S.A., Álvarez Sánchez Reséndiz Guadalupe (También Conocida como Guadalupe Álvarez Sánchez) y Cancino Díaz Julio Moisés. Controversias de Arrendamiento Civil 2 Acdos. Núm. Exp. 681/2015.

SOLO CONSULTA
SOLO CONSULTA
SOLO CONSULTA

NO PUBLICADOS

Scotiabank Inverlat Sa Institución de Banca Múltiple Grupo Financiero Scotiabank Inverlat vs. Cruz Jiménez Alma Susana. Especial Hipotecario Civil 1 Acdo. Núm. Exp. 1065/2022.

AUDIENCIA

HSBC México Sociedad Anónima Institución de Banca Múltiple, Grupo Financiero HSBC vs. Calderón Almanza Alejandro Rafael. Aud. Especial Hipotecario Civil. 1 Audiencia. Núm. Exp. 1167/2023.

K Seven S.A. de C.V. vs. Orozco Balladares Braulio. Aud. Se Cita a Sent. Def. Ejecutivo Mercantil. 1 Audiencia. Núm. Exp. 1207/2023.

SENTENCIA DEFINITIVAS DEL 31 DE MAYO DEL 2024

González Venancio Uriel vs. Tapia Laguna Margarita y Ruíz Tapia Ana Margarita. Ord. Civil Sent. Def. 1 Núm. Exp. 379/2021

LA SECRETARIA DE ACUERDOS
LIC. LUCÍA MARTHA ALEMÁN HERNÁNDEZ

SECRETARÍA "B"
ACUERDOS DEL 31 DE MAYO DEL 2024

Álvarez del Castillo Chávez María Elena vs. Alfaro Linares la Sucesión de David y Martínez Franco la Sucesión de María Cristina. Controversias de Arrendamiento Civil 1 Acdo. Núm. Exp. 818/2022.

Arrendadora y Factor Banorte, Sociedad Anónima de Capital Variable, Sociedad Financiera de Objeto Múltiple, Entidad Regulada Grupo Financiero Banorte vs. Gómez Sánchez Humberto Benigno y Otra. Especial Hipotecario Civil 1 Acdo. Núm. Exp. 592/2012 Bis.

Banco Mercantil Delnorte Sa vs. Sánchez Curiel Sergio Enrique. Especial Hipotecario Civil 1 Acdo. Núm. Exp. 168/2024.

Banco Santander México Sa Institución de Banca Múltiple Grupo Financiero Santander México vs. Mertens Duarte Felipe. Ejecutivo Mercantil 2 Acdos. Núm. Exp. 558/2023.

BBVA Bancomer Sociedad Anónima, Institución de Banca Múltiple, Grupo Financiero BBVA Bancomer vs. Sánchez Mendoza Ana Lucía. Especial Hipotecario Civil 1 Acdo. Núm. Exp. 1088/2016.

BBVA Bancomer, S.A., Institución de Banca Múltiple, Grupo Financiero BBVA Bancomer antes The Bank Of New York Mellon, S.A., Institución de Banca Múltiple vs. Beristain García Epitacio Salvador. Especial Hipotecario Civil Expedientillo. 1 Acdo. Núm. Exp. 348/2013.

BBVA México S.A. Institución de Banca Múltiple Grupo Financiero BBVA México vs. Playeras Basila S.A. de C.V. y Basila Alonso Rodolfo y Alonso Madrid Mercedes. Ejecutivo Mercantil 2 Acdos. Núm. Exp. 1022/2023.

BBVA México, S.A., Institución de Banca Múltiple, Grupo Financiero BBVA México vs. Rohde Rolón Rodolfo. Especial Hipotecario Civil 1 Acdo. Núm. Exp. 114/2018.

Béjarano Estrada Martha Patricia vs. Sociedad Hipotecaria Federal S.N.C. Institución de Banca de Desarrollo y Pendulum S de R.L. de C.V. Ord. Civil 2 Acdos. Núm. Exp. 254/2023.

Caja de Previsión de la Policía Preventiva de la Ciudad de México vs. Castro Cruz Luis Antonio. Especial Hipotecario Civil 1 Acdo. Núm. Exp. 554/2024.

Ci Banco S.A. Institución de Banca Múltiple vs. Villanueva Juárez Armando. Juris. Voluntaria Civil 1 Acdo. Núm. Exp. 456/2020.

Cibanco, Sociedad Anónima, Institución de Banca Múltiple, en su Carácter de Fiduciario en el Fideicomiso Número F/00430 vs. De Labra Martínez Sergio. Especial Hipotecario Civil 1 Acdo. Núm. Exp. 832/2016.

De Alba Rodríguez Dora Elia vs. Rocha Serrano Patricia y Conde Bonfil Carola. Proced. Judicial de Reconoc. y Ejecc. de Laudo Arbitral Civil 1 Acdo. Núm. Exp. 918/2023.

Editorial Panini México, S.A. de C.V. vs. Pernas y Compañía Editores y Distribuidores, S.A. de C.V. Ejecutivo Mercantil 3 Acdos. Núm. Exp. 804/2016 Segundo Tomo.

Espinoza Valencia Josefina su Sucesión vs. Confecciones Nejama de Tehuacan S.A. de C.V. y Trinidad Martínez José Elías. Vía de Apremio Civil Sec. Ejec. 1 Acdo. Núm. Exp. 658/2023.

Fournier del Toro Verónica vs. Ovandio Alcalá Karla Yelila. Controversias de Arrendamiento Civil 1 Acdo. Núm. Exp. 242/2024.

Franco Ramírez José Luís vs. Uribe Yáñez Antonio y Díaz González Damiana. Especial Hipotecario Civil Expedientillo. 1 Acdo. Núm. Exp. 662/2014.

Granados Granados Ramiro y Martínez Domínguez Yolanda vs. Téllez Gutiérrez Sergio. Ord. Civil 1 Acdo. Núm. Exp. 184/2024.

Hernández Zíñiga Ociel vs. Soto Ruíz Isidoro Benito. Especial Hipotecario Civil 1 Acdo. Núm. Exp. 790/2017.

HSBC México S.A. Institución de Banca Múltiple Grupo Financiero HSBC vs. Lara Olachea Kaiulani. Vía de Apremio Civil 1 Acdo. Núm. Exp. 794/2021.

HSBC México, S.A., Institución de Banca Múltiple, Grupo Financiero HSBC, División Fiduciaria en su Carácter de Fiduciario del Fideicomiso Irrevocable Número 262757 vs. Navarrete Murillo Blanca Dalía. Especial Hipotecario Civil 1 Acdo. Núm. Exp. 674/2015.

HSBC México, Sociedad Anónima, Institución de Banca Múltiple, Grupo Financiero HSBC División Fiduciaria en su Carácter de Fiduciario del Fideicomiso Irrevocable Número F/262757 vs. Sáenz Ríos Luis Armando. Proced. Convencional Mercantil Civil 1 Acdo. Núm. Exp. 1010/2019.

Instituto del Fondo Nacional de la Vivienda para los Trabajadores (Infonavit) vs. Aguilera Buenrostro Norma Angélica. Esp. Hip. 1 Acdo. Núm. Exp. 836/2007.

Instituto del Fondo Nacional de la Vivienda para los Trabajadores Infonavit vs. Mora Ramírez José Adán. Especial Hipotecario Civil Expdllo. 1 Acdo. Núm. Exp. 1098/2022.

Instituto del Fondo Nacional de la Vivienda para los Trabajadores Infonavit vs. Reséndiz Martínez Edith y León León Roberto. Especial Hipotecario Civil 1 Acdo. Núm. Exp. 416/2022.

Instituto del Fondo Nacional de la Vivienda para los Trabajadores Infonavit vs. Sánchez Gallardo Rebeca María del Pilar. Especial Hipotecario Civil 1 Acdo. Núm. Exp. 790/2021.

Instituto del Fondo Nacional de la Vivienda para los Trabajadores vs. Alonso Méndez José Luis. Especial Hipotecario Civil 1 Acdo. Núm. Exp. 1218/2023.

Logipec S.A. de C.V. vs. Bcmueblescontemporaneos S.A. de C.V. Ord. Civil Expdllo. 1 Acdo. Núm. Exp. 1286/2023.

Mabucapa I, S. de R. L. de C.V. vs. Hernández Padilla Encarnación y Otra. Especial Hipotecario Civil 2 Acdos. Núm. Exp. 1162/2018.

Montero Vela María Cristina vs. Serrano Morales Erik Santiago y Morales Miranda Patricia. Controversias de Arrendamiento Civil 1 Acdo. Núm. Exp. 230/2021.

Nájera Pérez José Melecio vs. Operadora de Hospitales Ángeles S.A. de C.V. Sucursal Pedregal Hospital Ángeles del Pedregal y Sanabria Torres Dr. Juan Miguel y Alonso Larraga Dr. Juan Octavio. Ord. Civil 1 Acdo. Núm. Exp. 1224/2022 Segundo Tomo.

Pacada S.A. de C.V. Sofom Enr vs. Soto Coronel José Carlos Eduardo y Soto Coronel José Heriberto. Ejecutivo Mercantil 1 Acdo. Núm. Exp. 174/2024.

Patricia Durán Leal vs. Lucero Carlota Valverde Delgadillo. Controversias de Arrendamiento Civil 2 Acdos. Núm. Exp. 604/2023.

Porias Cuéllar Hans Leo vs. Rivas Fonseca María Guadalupe. Ord. Civil 1 Acdo. Núm. Exp. 208/2017.

Promolynx, S. C vs. Carmona Flores José Raúl. Ejecutivo Mercantil 1 Acdo. Núm. Exp. 1164/2019 Bis. 2 Bis.

Quant Capital S.A. de C.V. Sociedad Financiera de Objeto Múltiple Entidad No Regulada vs. Hernández Rivera José Luis Yair. Actos Prejudiciales Civil 1 Acdo. Núm. Exp. 462/2024.

Secreto. Ejecutivo Mercantil 1 Acdo. Núm. Exp. 26/2024.

Secreto. Ejecutivo Mercantil 3 Acdos. Núm. Exp. 1022/2023.

Sicrea Comercial S.A. de C.V. vs. Gutiérrez Contreras Óscar Fernando. Ejecutivo Mercantil 1 Acdo. Núm. Exp. 346/2023.

Terán Soria Luis Arcadio y Terán Soria Isaac vs. Guzmán de Ibarra Rafaela y Director del Registro Público de la Propiedad y de Comercio del Distrito Federal Actualmente Ciudad de México. Ord. Civil 1 Acdo. Núm. Exp. 20/2018.

Vinmar Plastichem S de R.L. de C.V. vs. Polímeros Mexicanos Sapi de C.V. y Gómez Chacón José Antonio. Actos Prejudiciales Civil 1 Acdo. Núm. Exp. 1342/2023.

AUDIENCIA

Chávez Sánchez Guillermina vs. León Ortega Alan Josué. Aud. de Ley Ejecutivo Mercantil. 1 Audiencia. Núm. Exp. 1124/2023.

SENTENCIA INTERLOCUTORIA

Méndez López Rafael vs. Méndez López Eduardo. Controversias de Arrendamiento Civil Sent. Interl. 1 Núm. Exp. 84/2023

NO PUBLICADOS

Nava Arellano Cuitlahuac y Hernández García Evelin Selene vs. Suárez Blanco Edgar David. Especial Hipotecario Civil Sent. Interl. no Publ. 1 Núm. Exp. 686/2021

LA SECRETARIA DE ACUERDOS

SOLO CONSULTA
SOLO CONSULTA
SOLO CONSULTA

SEXAGÉSIMO QUINTO DE LO CIVIL

SECRETARÍA "A"
ACUERDOS DEL 31 DE MAYO DEL 2024

Altamirano Toledo Carlos vs. Medina Díaz Pablo José. Ord. Civil 2 Acdos. Núm. Exp. 1277/2023.
Auto Amecah S.A. de C.V. vs. Calderón Angulo Jorge Antonio y Santoyo Pico Ricardo y Santoyo Pico María Alejandra y Pico Aguirre Elsa María. Ejecutivo Mercantil 1 Acdo. Núm. Exp. 339/2023.
Autofinanciamiento Total S.A. de C.V. vs. Alberto Cabestany Ortiz, Hilda María del Rosario Ceballos Pérez y Angelina Cabestany Ortiz. Esp. Hip. 1 Acdo. Núm. Exp. 573/2009.
Banco Mercantil del Norte, S.A., Institución de Banca Múltiple, Grupo Financiero Banorte vs. Rodríguez Gallegos Daniel Isaac. Especial Hipotecario Civil 1 Acdo. Núm. Exp. 245/2020.
Banco Mercantil del Norte, S.A., Institución de Banca Múltiple, Grupo Financiero Banorte vs. Eusebio Adrián Payan Ramos. Esp. Hip. 1 Acdo. Núm. Exp. 817/2008.
Banco Nacional de México, S.A. Integrante del Grupo Financiero Banamex vs. Bravo Esparza Norma Magdalena y Pérez Vieytes Eucario Neftalí. Especial Hipotecario Civil 2 Acdos. Núm. Exp. 119/2024.
BBVA Bancomer, S.A. Institución de Banca Múltiple, Grupo Financiero BBVA Bancomer vs. Coprocon Plus, S.A. de C.V. y Otro. Ejecutivo Mercantil 1 Acdo. Núm. Exp. 1185/2018.
Betacredit, S.A. de C.V., Sofom, E. N. R vs. Echevarría Maya Israel. Ejecutivo Mercantil 1 Acdo. Núm. Exp. 769/2022.
Cibanco Sociedad Anónima, Institución de Banca Múltiple, en su Carácter de Fiduciario, en el Fideicomiso Número F/00430 vs. Gutiérrez Morales Teresa. Especial Hipotecario Civil 1 Acdo. Núm. Exp. 127/2019.
Compeán Castillo Ma Ana vs. Grupo Mexicano de Seguros S.A. de C.V. Ord. Civil 1 Acdo. Núm. Exp. 983/2023.
Cruz Martínez Emanuel Joaquín vs. Grupo Mexicano de Seguros S.A. de C.V. Ord. Civil 2 Acdos. Núm. Exp. 419/2024.
De la Cruz Cortez Julia vs. Lucio Galindo Cristina. Ord. Civil 3 Acdos. Núm. Exp. 391/2024.
De la Cruz Luis Antonio Loyde vs. Gerardo Amado Padilla Galicia y Estela Martínez Galicia. Especial Hipotecario Civil 1 Acdo. Núm. Exp. 1541/2008.
Decarome, S.A. P. I. de C.V. vs. Andrés Rosales Olvera. Esp. Hip. 4 Acdos. Núm. Exp. 289/2010.
Ferreira López Adriana vs. Gómez Serrano Guadalupe. Exhortos Civil Exhorto. 1 Acdo. en Exhorto. Núm. Exp. 449/2024.
González Aguirre Héctor Hugo vs. Cover Lozano Alan Leslie. Especial Hipotecario Civil 1 Acdo. Núm. Exp. 1171/2018.
Granados Sandoval Atanasio Ascención vs. Ávila Gómez Alfonso. Ejecutivo Mercantil 1 Acdo. Núm. Exp. 235/2010.
Hogares Internacionales, S.A. de C.V. vs. Nueva Elektra del Milenio, S.A. de C.V. Controversias de Arrendamiento Civil 1 Acdo. Núm. Exp. 1371/2019.
Hsb México, S.A., Institución de Banca Múltiple, Grupo Financiero HSBC, División Fiduciaria, como Fiduciario en el Fideicomiso Irrevocable de Administración y Fuente de Pago y Garantía Identificado Con el Número F/303623 vs. María Cristina Quiroz Flores. Especial Hipotecario Civil 1 Acdo. Núm. Exp. 1787/2009.
HSBC México S.A. Inctitución de Banca Múltiple Grupo Fin. vs. Pro de la Torre Alejandro. Especial Hipotecario Civil 1 Acdo. Núm. Exp. 229/2023.
HSBC México, S.A., Institución de Banca Múltiple, Grupo Financiero HSBC División Fiduciaria, en su Carácter de Fiduciario en el Fideicomiso Irrevocable Número F/243264 vs. Mónica Lorenza Arias Mendívil y Guillermo Ernesto Quintero Pérez. Especial Hipotecario Civil 1 Acdo. Núm. Exp. 183/2017.
Ilce Yadira Iniesta Muñoz vs. Renovi Fund I Sociedad Anónima Promotora de Inversión de Capital Variable y Juan Manuel Herrera Zepeda. Exhortos Civil 1 Acdo. Núm. Exp. 191/2021.
Inmobiliaria Huresca S.A. de C.V. vs. BBVA Bancomer Institución de Banca Múltiple Grupo Financiero BBVA Bancomer. Ord. Civil 1 Acdo. Núm. Exp. 1043/2023.
Instituto de Seguridad y Servicios Sociales de Los Trabajadores del Estado a Través de su Fondo de la Vivienda Fovisste vs. Ponce Trejo José Juan. Especial Hipotecario Civil 1 Acdo. Núm. Exp. 547/2024.
Instituto del Fondo Nacional de la Vivienda para los Trabajadores Infonavit vs. Aranda Negrete Jonathan. Especial Hipotecario Civil 1 Acdo. Núm. Exp. 481/2024.
Jaimes Hernández, Jaimes Albarrán Rosa Guadalupe, Jaimes Albarrán Lucía Fidencia, Jaimes Albarrán Abraham Adrián, Jaimes Albarrán Araceli y Jaimes Albarrán Margarita Alfonso vs. Armenta Trejo, Carlos Chacón Álvarez y Seguros Banorte, S.A. de C.V. Grupo Financiero Banorte Christian Carlos. Ord. Civil 2 Acdos. Núm. Exp. 373/2021.
Jasso Rodríguez Luis Jafet vs. Reyes Serna Edgar Alberto y Otra. Ejecutivo Mercantil Amparo. 1 Acdo. en Amparo. Núm. Exp. 1163/2018 528/2024-Viii.
Jiménez Valencia Roberto y López Vázquez Reyna. Ord. Civil 1 Acdo. Núm. Exp. 561/2024.
Jurado Serrano Armando vs. Banco Invex S.A. Ord. Civil 1 Acdo. Núm. Exp. 117/2024.
Laija Puya Félix Jesús vs. Bofort Construcciones S.A. de C.V. Ejecutivo Mercantil 1 Acdo. Núm. Exp. 833/2021.
Ordoñez Barrón Maria Magdalena vs. Aparicio Barrenechea Martín Guadalupe. Ord. Mercantil 1 Acdo. Núm. Exp. 647/2023.
Ortiz de Murga Alejandro y Francisco Javier Ortiz Ortiz vs. Desarrollos Sustentables Santafe, S.A. de C.V., en Carácter de Fideicomitente y Fideicomisario a en el Fideicomiso de Inversión y Administración Inmobiliaria F/654 y Banco Monex, S.A. Institución de Banca Múltiple, Monex Grupo Financiero en Carácter de Fiduciario en el Fideicomiso de Inversión y Administración Inmobiliaria F/654. Ord. Mercantil 1 Acdo. Núm. Exp. 703/2018.
Promotora Sinaloense de Vivienda S.A. de C.V. vs. Sánchez Icaza Manuel. Exhortos Civil Exhorto. 1 Acdo. en Exhorto. Núm. Exp. 589/2024.
Sánchez Gómez Catalina vs. Morales Urrea Sergio. Ord. Civil 2 Acdos. Núm. Exp. 283/2024.
Secreto. Ejecutivo Mercantil 1 Acdo. Núm. Exp. 1249/2023.
Secreto. Ejecutivo Mercantil 1 Acdo. Núm. Exp. 249/2023.
Secreto. Ejecutivo Mercantil 1 Acdo. Núm. Exp. 479/2023.
Secreto. Ejecutivo Mercantil 1 Acdo. Núm. Exp. 77/2024.
Secreto. Ejecutivo Mercantil 2 Acdos. Núm. Exp. 617/2023.
Semesi, S.A. de C.V. vs. Constructora Hostotipaquillo, S.A. de C.V. Ejecutivo Mercantil 3 Acdos. Núm. Exp. 49/2020.
Servicios Integrales en Corrosión S.A. de C.V. vs. Comercializadora Eléctrica y Electrónica Méndez S.A. de C.V. Ord. Mercantil 1 Acdo. Núm. Exp. 279/2022.
Solís Cabrera Filiberto vs. Federico Fernando Pearl Flores. Ejecutivo Mercantil 2 Acdos. Núm. Exp. 513/2017.
Soluciones Inmobiliarias Real Land, Sociedad Anónima de Capital Variable vs. García Lara de Balmori María Teresa y Balmori Cisneros Martín. Especial Hipotecario Civil 1 Acdo. Núm. Exp. 1277/2019.
Sosa Castro Elizabeth vs. Salinas Gómez Dolores. Ord. Civil 1 Acdo. Núm. Exp. 773/2023.
Suburbia Td S.A. de C.V. Vivienda vs. Nava Ramírez Miguel Ángel. Medios Preparatorios Civil 1 Acdo. Núm. Exp. 91/2024.
Unidad Habitacional Copilco Universidad A.C. vs. García Rojas Carlos. Ord. Civil 1 Acdo. Núm. Exp. 557/2024.
Villagómez Ruíz José vs. Jiménez Lazcano de Unda Elba y C Director del Registro Público de la Propiedad y de Comercio de la Ciudad de México. Ord. Civil 1 Acdo. Núm. Exp. 63/2024.
Villegas Arturo y Espinosa Ochoa Guadalupe vs. Carmona Pineda Raúl Fabián y Carmona Saldívar Raúl su Sucesión y Alfredo González Serrano Notario Público Número 2 de la Ciudad de México y Instituto de la Función Registral del Estado de México. Ord. Civil 1 Acdo. Núm. Exp. 253/2022.
Viveros Tinoco Ana Lilia y Jiménez Ortega Rafael vs. Viveros Tinoco Jaime y Tinoco Rodríguez Emilia y Viveros Tinoco Aidée Erendira. Ord. Civil 1 Acdo. Núm. Exp. 1073/2023.

NO PUBLICADOS

Banco Mercantil del Norte, S.A. Institución de Banca Múltiple Grupo Financiero Banorte vs. Moisés Ortiz Fuentes. Especial Hipotecario Civil 1 Acdo. Núm. Exp. 1161/2019.
BBVA Bancomer, S.A. vs. Barragán Díaz María Guadalupe. Especial Hipotecario Civil Expedientillo. 1 Acdo. en Expedientillo. Núm. Exp. 641/2012.
Castañeda Gasca Marcela Hayde vs. Ibkan Capital Sapi de C.V. Ord. Mercantil 2 Acdos. Núm. Exp. 1017/2023.

SOLO CONSULTA
SOLO CONSULTA
SOLO CONSULTA

HSBC México, Sociedad Anónima, Institución de Banca Múltiple, Grupo Financiero HSBC División Fiduciaria, en su Carácter de Fiduciario en el Fideicomiso Irrevocable Número F/234036 vs. Miguel Ángel Oviedo Reynoso. Especial Hipotecario Civil 1 Acdo. Núm. Exp. 1141/2016.

Ilce Yadira Iniesta Muñoz vs. Renovi Fund I Sociedad Anónima Promotora de Inversión de Capital Variable y Juan Manuel Herrera Zepeda. Exhortos Civil Amparo. 1 Acdo. Núm. Exp. 191/2021.

Jáuregui Brito Erick vs. Galindo Conde José Christian y C Director del Registro Público de la Propiedad y del Comercio de la Ciudad de México. Ord. Civil 2 Acdos. Núm. Exp. 1333/2023.

Rosales Nieto Néstor Alberto vs. Monroy Díaz Susano y Cota Sámano Teresa. Ord. Civil 1 Acdo. Núm. Exp. 711/2023.

Sánchez Salazar Aceves Emilio vs. Márquez Rodríguez Natalia. Ord. Civil 2 Acdos. Núm. Exp. 1297/2023.

Sánchez Torres José Antonio y Mondragón Fuentes Edith vs. Domínguez García Andrés y Olivera Sánchez Margarita Teresa y C Director del Registro Público de la Propiedad y del Comercio de la Ciudad de México. Ord. Civil 1 Acdo. Núm. Exp. 257/2024.

SENTENCIA DEFINITIVAS DEL 31 DE MAYO DEL 2024

Corporativo Inmobiliario S R & R, S.A. de C.V. vs. Comercial J Q, S.A. de C.V. Ejecutivo Mercantil Sent. Def. en la Terc. Exluyente de Domi. de Alejandra Sota Mirafuentes 1 Sent. Def. en Tercería. Núm. Exp. 121/2021 Tercería

SENTENCIA INTERLOCUTORIA

Banco Mercantil del Norte, Sociedad Anónima, Institución de Banca Múltiple, Grupo Financiero Banorte vs. The Worldwide Group, S.A. de C.V. Esp. Hip. Sent. Interlocutoria. 1 Núm. Exp. 1513/2011

LA SECRETARIA DE ACUERDOS
LIC. PATRICIA MINERVA CABELLO AGUILAR

SECRETARÍA "B"
ACUERDOS DEL 31 DE MAYO DEL 2024

Autofinanciamiento México S.A. de C.V. vs. Falcón Castañeda Eynar Ariel. Ejecutivo Mercantil 1 Acdo. Núm. Exp. 480/2024.

Banco Invex, S.A. Institución de Banca Múltiple, Invex Grupo Financiero vs. Biciclo, S.A. de C.V., Alessandro Alessi Berardi y Gian Luca Alessi Berardi. Ejecutivo Mercantil 1 Acdo. Núm. Exp. 850/2013.

Banco Invex, S.A. Institución de Banca Múltiple, Invex Grupo Financiero vs. Biciclo, S.A. de C.V., Alessandro Alessi Berardi y Gian Luca Alessi Berardi. Ejecutivo Mercantil Tomo II. 2 Acdos. en Otros. Núm. Exp. 850/2013 Tomo II.

Banco Santander México, Sociedad Anónima Institución de Banca Múltiple Grupo Financiero Santander México vs. Soluciones Tecnológicas y Habilidades Comerciales S.A. de C.V. y Jaime Rodríguez Domínguez. Providencias Precautorias Mercantil 1 Acdo. Núm. Exp. 1078/2019.

Banco del Bajío, S.A., Institución de Banca Múltiple vs. Claudia Edith Arredondo Zúñiga y Omar Díaz Ortiz. Especial Hipotecario Civil 1 Acdo. Núm. Exp. 162/2017.

BBVA Bancomer, Sociedad Anónima, Institución de Banca Múltiple, Grupo Financiero BBVA Bancomer vs. García Zendejas Jaime y Martínez Archundia Aída. Especial Hipotecario Civil 1 Acdo. Núm. Exp. 1396/2019.

Bechara Al Feghali Georges vs. María Isabel Beatriz Plata López. Ord. Civil 1 Acdo. Núm. Exp. 52/2021.

Capulerio Romero Alicia vs. Ruíz Elías Ivonne Angélica y Díaz Damacillo Doyny. Controversias de Arrendamiento Civil 1 Acdo. Núm. Exp. 650/2023.

Cornejo García Edgar Abraham vs. Vargas Bartolo J. Jesús y También Conocido como J Jesús Vargas B. Ejecutivo Mercantil 1 Acdo. Núm. Exp. 312/2024.

Credix Gs S.A. de C.V. Sociedad Financiera de Objeto Múltiple Entidad No Regulada vs. Tornel Flores María Bertha. Vía de Apremio Civil 1 Acdo. Núm. Exp. 204/2024.

Credix Gs, S.A. de C.V., Sociedad Financiera de Objeto Múltiple, Entidad No Regulada vs. Hilda Ivet Pérez Trejo Morán, Quien También Acostumbra Usar el Nombre de Ivet Pérez Trejo de Martínez. Ejecc. de Garantías Otorgadas Mediante Prenda Sin Transmisión de Pos. y Fideicomiso de Garantía (Procedimiento Judicial) Mercantil 3 Acdos. Núm. Exp. 234/2018.

Dulal Das Nanda y Barrientos Tirado Zaira Blanca y Barrientos Tirado Zaira Blanca vs. Guajardo Sanders Elvia Gisela. Ord. Civil 1 Acdo. Núm. Exp. 216/2023.

García Blake Luis y Centro Dinámico Pegaso, S.A. de C.V. vs. Pegaso, Pcs, S.A. de C.V. Ord. Civil Tomo III. 1 Acdo. Núm. Exp. 1264/2019.

García González Sofía vs. Gcs Imagen Empresarial, S.A. de C.V. Medios Preparatorios Civil 1 Acdo. Núm. Exp. 964/2023.

Gutiérrez de la Medina Mario Rafael, También Acostumbra Usar Los Nombres de Mario Rafael Gutiérrez y Medina, Mario R. Gutiérrez de la Medina, Mario Rafael Gutiérrez Medina y Rafael Gutiérrez y Medina vs. Thalia Regina Flores Zamudio. Ord. Civil 1 Acdo. Núm. Exp. 480/2018.

Hernández Gutiérrez Verónica vs. Macías Laureles Marco Antonio y Martínez Gomora Alicia. Especial Hipotecario Civil 1 Acdo. Núm. Exp. 328/2018.

Herrera Huidobro Edgar Alfonso vs. Betancourt Morales Cuauhtémoc. Ejecutivo Mercantil Expedientillo. 1 Acdo. Núm. Exp. 1362/2023.

HSBC México, S.A., Institución de Banca Múltiple, Grupo Financiero HSBC División Fiduciaria, en su Carácter de Fiduciario en el Fideicomiso Número F/234036 vs. José Luis Meléndez Hernández y Miriam Jasmín Anchevida Chi. Especial Hipotecario Civil 1 Acdo. Núm. Exp. 356/2018.

HSBC México, S.A., Institución de Banca Múltiple, Grupo Financiero HSBC, División Fiduciaria, Administrador del Fideicomiso Irrevocable de Administración y Garantía Número F/253936 vs. Ordóñez López Daniel. Especial Hipotecario Civil 1 Acdo. Núm. Exp. 6/2014.

HSBC México, S.A., Institución de Banca Múltiple, Grupo Financiero HSBC, División Fiduciaria, en su Carácter de Fiduciario en el Fideicomiso Irrevocable F/253936 vs. Miguel Reyes Oluarte y Carlos Miguel Reyes Ortega. Especial Hipotecario Civil 1 Acdo. Núm. Exp. 738/2016.

Inmobiliaria Deva S.A. de C.V. vs. Basal Monterrey S.A. de C.V. y Notario Público Número Siete de la Ciudad de México y Corredor Público Número Ocho de la Ciudad de México y Notario Público Número Uno de la Ciudad de México y Registro Público de la Propiedad y del Comercio de la Ciudad de México. Controversias de Arrendamiento Civil 4 Acdos. Núm. Exp. 54/2024.

Instituto de Seguridad y Servicios Sociales de Los Trabajadores del Estado a Través de su Fondo de la Vivienda Fovissste vs. Aguilera Solís Gustavo Iván. Especial Hipotecario Civil 1 Acdo. Núm. Exp. 546/2024.

Instituto del Fondo Nacional de la Vivienda para los Trabajadores Infonavit vs. Segura Maciel Alicia y Vázquez Valencia Mario Alberto. Especial Hipotecario Civil 1 Acdo. Núm. Exp. 206/2024.

Lira Mijares Susana vs. De la Madrid Santinelli Mauricio y Trejo Escalante Evangelina. Controversias de Arrendamiento Civil 3 Acdos. Núm. Exp. 630/2023.

Lomelí Mireles Juan Carlos vs. Medina Segura Juan Manuel. Ejecutivo Mercantil 1 Acdo. Núm. Exp. 122/2024.

López Vergara Lechuga, López Vergara Lechuga Fernando Horacio Santiago, López Vergara Lechuga Miguel Ángel Andrés y López Vergara y Lechuga Teresita, su Sucesión. Luz del Carmen vs. María Felícitas y Cantú Garza María Felícitas. Ord. Civil 1 Acdo. Núm. Exp. 596/2023.

Martínez Medina Rafael su Sucesión vs. Martínez Monroy Delfina. Ord. Civil 1 Acdo. Núm. Exp. 1014/2023.

Morales Piña Daniel vs. María Fernanda Villa Sandoval. Especial Hipotecario Civil Tomo II. 1 Acdo. en Otros. Núm. Exp. 368/2016 Tomo II.

Pc Biologics, S.A. de C.V. vs. Integración Profesional Regis, S.A. de C.V Ejecutivo Mercantil Tomo II. 1 Acdo. Núm. Exp. 856/2018.

Pérez Arenas Sosa José Luis vs. Trans Unión de México Sa Sociedad de Información Crediticia y Dun& Bradstreet Sa Sociedad de Información Crediticia y Ibkan Capital Sapi de C.V. Ord. Mercantil 2 Acdos. Núm. Exp. 614/2023.

Residencias Modernas S.A. de C.V. vs. Centro de Rehabiliatación San Luis Gonzaga Institución de Asistencia Privada. Exhortos Civil Expdllo. de Exhorto. 2 Acdos. en Exhorto. Núm. Exp. 250/2024.

Residencias Modernas S.A. de C.V. vs. Centro de Rehabilitación San Luis Gonzaga Institución de Asistencia Privada. Exhortos Civil Expdllo. de Exhorto. 1 Acdo. en Exhorto. Núm. Exp. 248/2024.

Residencias Mopdernas S.A. de C.V. vs. Centro de Rahabiliatación San Luis Gonzaga Institución de Asistencia Privada. Exhortos Civil Expdllo. de Exhorto. 1 Acdo. en Exhorto. Núm. Exp. 246/2024.

Robert Bosch, S. de R. L. de C.V. vs. Akalli Ideas Mexicanas, S.A. de C.V., Francisco Javier Huras Román, Mónica Georgina Borges Yáñez También Conocida como Mónica Georgina Borgues Yáñez. Ejecutivo Mercantil 1 Acdo. Núm. Exp. 400/2017.

SOLO CONSULTA
SOLO CONSULTA
SOLO CONSULTA

Rodrigo Hinojosa Dávila vs. Villeda Chávez Felícitas y Avilés González Martín. Especial Hipotecario Civil Tomo II. 1 Acdo. en Otros. Núm. Exp. 1208/2018 Tomo II.

Rodríguez Sierra César vs. Castellanos Williams Claudia Alicia y y Otra. Ord. Civil 2 Acdos. Núm. Exp. 1094/2023.

Sánchez Sánchez Irma Laura vs. Instituto del Fondo Nacional de la Vivienda para los Trabajadores Infonavit y Director del Registro Público de la Propiedad y de Comercio de la Ciudad de México y Notario Público Número 233 de la Ciudad de México y Morán Barroso Héctor Andrés. Ord. Civil 1 Acdo. Núm. Exp. 666/2023.

Secreto. Ejecutivo Mercantil 2 Acdos. Núm. Exp. 486/2024.

Seman Roldán María Rosalía Lilia y Seman Roldán Emma vs. Martínez Seman Pedro y Naranjo Martínez Lidia. Ord. Civil 2 Acdos. Núm. Exp. 396/2024.

Serrano García Martín vs. Wilbert Enrique Rodríguez Vela y Lourdes Estela Reyna Callejas de Rodríguez. Ord. Civ. 1 Acdo. Núm. Exp. 1394/2011.

Sociedad Hipotecaria Federal, S.N.C., Institución de Banca de Desarrollo en su Carácter de Fiduciario Sustituto de Banca de México en el Fideicomiso Denominado Fondo de Operación y Financiamiento Bancario a la Vivienda (Fovi) vs. Santiago Romero Martínez y Rosalba Santiago Aguilar. Esp. Hip. 1 Acdo. Núm. Exp. 504/2012.

Sociedad Limitada de Los Activos de Gramercy, S. de R. L. de C.V. vs. Víctor Manuel Estrada Garrido. Especial Hipotecario Civil 1 Acdo. Núm. Exp. 704/2013.

Soluciones Cocrea Sapi de C.V. Sofom Enr vs. Flores Díaz Juan Omar. Ejecutivo Mercantil 1 Acdo. Núm. Exp. 484/2022.

Tapia Espinoza Carlos Alberto vs. Espinoza Pérez María Luisa y Espinoza Pérez Demetrio. Ord. Civil 1 Acdo. Núm. Exp. 280/2016.

Uzac Inmobiliaria, S.A. de C.V. vs. Gil Sandoval Eder Rafael y Sandoval Varela Rocío. Controversias de Arrendamiento Civil 2 Acdos. Núm. Exp. 10/2020.

Valencia Magaña Enrique vs. García Carrasco Edith. Ord. Civil Certificación. 1 Acdo. Núm. Exp. 12/2024.

Vargas Gutiérrez María del Refugio su Sucesión vs. Notario Público Número 79 de la Ciudad de México, Roberto Basave Aguirre, Armando Yáñez Sandoval, Notario Público Número 1 del Distrito Judicial de Tula, Hidalgo, Notario Público Número 53 de la Ciudad de México, Yuri Arturo Herrera López, Notario Público Número 103 de la Ciudad de México, Víctor Roberto Serrano Delgado, Elsa Sonia Zárate Arredondo, Banco Mercantil del Norte S.A., Institución de Banca Múltiple, Grupo Financiero Banorte y C. Director General del Registro Público de la Propiedad y de Comercio. Ord. Civil 1 Acdo. Núm. Exp. 296/2016.

Vergara Cerón Jesús su Sucesión vs. Jefa de Gobierno de la Ciudad de México, C. Director del Registro Público de la Propiedad y del Comercio de la Ciudad de México. Ord. Civil 1 Acdo. Núm. Exp. 540/2020.

AUDIENCIA

Camacho Pérez Víctor vs. Rodríguez Castillo Manuel. Aud. Previa y de Concil. Ord. Civil. 1 Audiencia. Núm. Exp. 1160/2023.

SENTENCIA INTERLOCUTORIA

HSBC México, S.A., Institución de Banca Múltiple, Grupo Financiero HSBC vs. Alejandro Ahumada Benítez y María de Lourdes Soto Ramírez de Ahumada. Especial Hipotecario Civil Sent. Interl. Tomo II 1 Núm. Exp. 776/2012 Tomo Ii

LA SECRETARIA DE ACUERDOS
LIC. WENDY FLORES RIZO

SEXAGÉSIMO SEXTO DE LO CIVIL

SECRETARÍA "A"
ACUERDOS DEL 31 DE MAYO DEL 2024

Amieva Heffes Aline vs. Halabe Yedid Avela y Halabe Cherem Marcos. Controversias de Arrendamiento Civil Vista Con Exhorto. 1 Acdo. Núm. Exp. 299/2024.

Arellano Díaz Concepción vs. Banco Mercantil del Norte Sa Institución de Banca Múltiple Grupo Financiero Banorte. Controversias de Arrendamiento Civil Se Designa Nuevo Interventor. 1 Acdo. Núm. Exp. 993/2023.

Banco Santander México S.A. Institución de Banca Múltiple Grupo Financiero Santander, México vs. Hernández Ramos Josefina. Ejecutivo Cuantía Menor Mercantil No Ha Lugar. 1 Acdo. Núm. Exp. 2487/2021 Segundo Tomo.

Becerril Miranda Irma vs. Tovar Enríquez Carlos Alberto. Ord. Civil por Desahogada la Vista y No Ha Lugar. 1 Acdo. Núm. Exp. 1335/2023.

Cortés Juárez Magdalena Mireya vs. Cortés Sánchez Iliana. Ord. Civil Se Autoriza Sicor. 1 Acdo. Núm. Exp. 1205/2023.

Distribuidora Tamex, S.A. de C.V. vs. Ingeniería y Metodologia Electric, S.A. de C.V. y Torres Rosas Florimon. Ejecutivo Cuantía Menor Mercantil Expídansele Copias. 1 Acdo. Núm. Exp. 281/2020.

Flores Ble Federico Guillermo vs. Canadian Windsor School Sc. Juris. Voluntaria Civil Inicial-Admisorio. 1 Acdo. Núm. Exp. 577/2024.

Fuentes Gómez Elmy del Socorro vs. Grupo Nacional Provincial Sab. Ord. Civil Se Autoriza Sicor. 1 Acdo. Núm. Exp. 283/2024.

Galindo Bolaños Moisés vs. Galindo Bolaños Israel. Ejecutivo Mercantil Computo. 2 Acdos. Núm. Exp. 427/2024.

Huitrón Espinosa Arturo su Sucesión y Huitrón Espinosa Alberto su Sucesión vs. Reyes Hernández Nelly Elizabeth. Juris. Voluntaria Civil No Ha Lugar. 1 Acdo. Núm. Exp. 539/2024.

Instituto del Fondo Nacional de la Vivienda para los Trabajadores Infonavit vs. Arroyo Mendoza Laura Enedina. Especial Hipotecario Civil Desechamiento. 1 Acdo. Núm. Exp. 509/2024.

Instituto del Fondo Nacional de la Vivienda para los Trabajadores Infonavit vs. Valdez Sánchez Érika Grisel. Especial Hipotecario Civil Desechamiento. 1 Acdo. Núm. Exp. 497/2024.

Jiménez Ochoa Lilia vs. Zepeda García Carlos Felipe. Actos Prejudiciales Civil Se Autoriza Sicor. 1 Acdo. Núm. Exp. 441/2024.

Martínez Chalchi Juan vs. González Sarmiento Eutaquia y Ramírez Quezada Silvia y C Director General del Registro Público de la Propiedad y del Comercio de la Ciudad de México. Ord. Civil Hace del Conocimiento. 1 Acdo. Núm. Exp. 247/2023.

Mexcad S.A. de C.V. Sofom Enr vs. Flores López Juan. Ejecutivo Mercantil Ya Fue Acordada. 1 Acdo. Núm. Exp. 579/2022.

Morales Arias Estrella vs. Colín de Jesús Juana y Fuentes Colín Rocky Ricardo. Ord. Civil por Ofrecidas Las Pruebs. y Se Reservan. 2 Acdos. Núm. Exp. 1253/2023.

Motos Toro México, S.A. de C.V. vs. Hernández Luna Daniel. Ejecutivo Cuantía Menor Mercantil Vista Con Exhorto. 1 Acdo. Núm. Exp. 915/2021.

Orozco Baldepeña Celene vs. Zamora Odilón y Miranda Álvarez Juan y Registro Público de la Propiedad y de Comercio de la Ciudad de México. Ord. Civil por Hechas Las Manifestaciones. 1 Acdo. Núm. Exp. 395/2024.

Portafolio de Negocios, S.A. de C.V., Sofom, E. R. y Novarec, S.A. de C.V. S. O. F. O. M. E. N. R vs. Servicios e Insumos Mundiales, S.A. de C.V. y Blanco de Jesús Rocío. Ejecc. de Garantías Otorgadas Mediante Prenda Sin Transmisión de Pos. y Fideicomiso de Garantía (Procedimiento Judicial) Mercantil por Exhibido el Acuse. 1 Acdo. Núm. Exp. 125/2023.

Secreto. Ejecutivo Mercantil a su Lugar de Origen. 1 Acdo. en Exhorto. Núm. Exp. 483/2024.

Secreto. Ejecutivo Mercantil Desechamiento. 1 Acdo. Núm. Exp. 517/2024.

Secreto. Ejecutivo Mercantil Inicial-Prevención. 1 Acdo. Núm. Exp. 575/2024.

Secreto. Ejecutivo Mercantil Inicial-Digital (Prevención). 1 Acdo. Núm. Exp. 579/2024.

Secreto. Ejecutivo Mercantil Inicial-Digital (Prevención). 1 Acdo. Núm. Exp. 581/2024.

Servicio de Administración y Enajenación de Bienes Sae Actualmente Instituto para Devolver Al Pueblo Lo Robado Indep vs. Panigua Luna Ramón Ramiro y Camarillo Méndez Rubén. Ejecutivo Mercantil Estese. 1 Acdo. Núm. Exp. 213/2022.

Tasaciones Inmobiliarias de México, Sociedad Anónima de Capital Variable vs. Inmobiliaria Copri Sociedad Anónima Promotora de Inversión de Capital Variable. Juris. Voluntaria Civil Desechamiento. 1 Acdo. Núm. Exp. 537/2024.

Tovar Martínez Beatriz vs. Querouil y Díaz de la Torre Jorge y C Director del Registro Público de la Propiedad y del Comercio de la Ciudad de México. Ord. Civil Ya Fue Acordada. 2 Acdos. Núm. Exp. 279/2024.

Tuch Alemán Hildegard vs. León Cuevas Juan Carlos. Vía de Apremio Civil Autorización. 1 Acdo. Núm. Exp. 255/2024.

Unifin Credit, S.A. de C.V., Sofom E. N. R vs. Operadora Central de Estacionamientos, S.A. P. I. de C.V. y Garza Chapa Eugenio. Ejecutivo Mercantil por Hechas Las Manifestaciones. 1 Acdo. Núm. Exp. 1215/2023.

SOLO CONSULTA
SOLO CONSULTA
SOLO CONSULTA

Villalobos Pacheco Santiago vs. Morales Tardos Ricardo y Proyectos Inmobiliarios Renovo S.A. de C.V. Ejecutivo Mercantil Girar Exhorto. 1 Acdo. Núm. Exp. 261/2024.

LA SECRETARIA DE ACUERDOS
LIC. AMALIA AMBRIZ CASTILLÓN

SECRETARÍA "B"
ACUERDOS DEL 31 DE MAYO DEL 2024

Agropecuaria Financiera S.A. de C.V. Sofom E. N. R vs. Cañeros Unidos de la Región de Pujiltic A.C., Sánchez Pérez Manuel, Hernández Villatoro Jesús Caralampio, y Pérez Alvarado Francisco Javier. Ejecutivo Cuantía Menor Mercantil por Practicada la Diligencia. 1 Acdo. en Amparo. Núm. Exp. 928/2019.

Apjusto, S.A. P. I. de C.V. Ejecutivo Mercantil por Cumplida Ejecutoria. 1 Acdo. en Amparo. Núm. Exp. 164/2023 Amparo Directo.

Arteaga Salazar Laura Edith vs. Trejo Martínez Guadalupe. Oral Paz Civil Autoriza. 2 Acdos. Núm. Exp. 1176/2005 Tomo III.

Azar Martínez Leonardo Roberto vs. Garduño Olvera Enrique y Garduño Martínez Fabián. Ord. Mercantil Remítase a la Sala. 1 Acdo. Núm. Exp. 430/2024.

Banco Autofin México Sa Institución de Banca Múltiple vs. Ríos Hernández Emilio. Ejecutivo Cuantía Menor Mercantil Debera Estarse. 1 Acdo. Núm. Exp. 3404/2021.

Banco Multiva, S.A. Institución de Banca Múltiple, Grupo Financiero Multiva vs. Future Engineeringt And Manufacturing, S.A. de C.V., Flores Lozano Demetrio y Ramírez Dávila Rosalva. Ejecutivo Cuantía Menor Mercantil Devolución del Archivo Exp. Principal. 1 Acdo. Núm. Exp. 3802/2019 Tomo II.

Banco Santander México S.A. Institución de Banca Múltiple Grupo Financiero Santander, México vs. Álvarez del Castillo Gudiño Francisco Salvador. Providencias Precautorias Mercantil Vista. 1 Acdo. Núm. Exp. 2474/2021.

Banco Santander México Sa Institución de Banca Múltiple Grupo Financiero Santander México vs. Ceballos Benítez Efrén. Especial Hipotecario Civil Dada Nueva Cuenta. 1 Acdo. Núm. Exp. 776/2023.

Banco del Bajío Sa Institución de Banca Múltiple vs. Gómez Tagle Cañas Pamela. Ejecutivo Mercantil No Ha Lugar. 1 Acdo. Núm. Exp. 402/2024.

Díaz Duarte Adalid vs. Torres Torres Armando Aurelio. Ejecutivo Cuantía Menor Mercantil Vista Con Razon. 2 Acdos. Núm. Exp. 228/2020.

Financiera por el Impulso Económico S.A. de C.V. Sofom Enr vs. Díaz Torres Jean Carlos y Martínez Castillo Marcos. Ejecutivo Mercantil Admite Demanda de Amparo. 1 Acdo. en Amparo. Núm. Exp. 3438/2021 Amparo 626/2024.

Finpop S.A. de C.V. vs. Flores Huerta J Jesús. Especial Hipotecario Civil Sin Lugar a Acordar de Conformidad. 2 Acdos. Núm. Exp. 570/2024.

Guerrero Muñiz Flora del Carmen vs. Enríquez Rosillo Francisco. Providencias Precautorias Mercantil Vista. 1 Acdo. Núm. Exp. 1310/2023.

HSBC México, Sociedad Anónima Institución de Banca Múltiple, Afirme Grupo Financiero HSBC, División Fiduciaria en su Carácter de Fiduciario en el Fideicomiso Irrevocable de Administración F262757 vs. Mendoza Fuentes Blanca Estela. Juris. Voluntaria Civil Se Manda Agregar. 1 Acdo. Núm. Exp. 90/2024.

Nr Finance México, S.A. de C.V. vs. Bazaldua Cadena Andrea. Ejecutivo Mercantil Desechamiento. 1 Acdo. Núm. Exp. 526/2024.

Operadora Falcón Sapi de C.V. Sofom Enr vs. Speed Agm, S.C. y González Méndez Enrique. Ejecutivo Mercantil Admite Incidente. 1 Acdo. en Incidente. Núm. Exp. 502/2024 Inc. de Prov Prec.

Pérez Galván Guillo Apolo vs. Olvera Olvera José Juan y Prieto Carmona María Leticia Juana y Director General del Registro Público de la Propiedad y de Comercio de la Ciudad de México. Ord. Civil Desechamiento. 1 Acdo. Núm. Exp. 492/2024.

Secreto. Ejecutivo Mercantil Admisorio. 1 Acdo. Núm. Exp. 522/2024.

Soluciones Cocrea Sapi de C.V. Sofom Enr vs. Zepeda Campos Érika Berenice. Ejecutivo Cuantía Menor Mercantil Girar Oficios. 1 Acdo. Núm. Exp. 3662/2021.

Sordo y Mejía de León María Adriana y También Conocida como Adriana Sordo Mejía de León vs. Aguilar González Ramón de Jesús. Controversias de Arrendamiento Civil Vista. 1 Acdo. Núm. Exp. 268/2024.

Téllez Castro Francisco Mcbeth vs. Téllez Castro Marlon Brayan. Ord. Civil Debera Estarse. 1 Acdo. Núm. Exp. 1092/2023.

LA SECRETARIA DE ACUERDOS
LIC. IRAM THELMA SÁNCHEZ VIURQUIS

SEXAGÉSIMO SÉPTIMO DE LO CIVIL

SECRETARÍA "A"
ACUERDOS DEL 31 DE MAYO DEL 2024

Ace Fianzas Monterrey, S.A. (Antes Fianzas Monterrey, S.A.) vs. Grupo Vivaldo Construcción y Mantenimiento, S.A. de C.V. y Maribel Lobato Pérez. Ord. Mercantil 1 Acdo. Núm. Exp. 1129/2014.

Acosta González Paola y Acosta González Thania Alejandra vs. Mora Estrada Silvia Carlota y Flores Hernández Reyna Margarita y Pineda Pineda José Alfredo y Pineda Pineda y Asociados Sociedad Civil. Ord. Civil 1 Acdo. Núm. Exp. 629/2022.

Aguilar Cordero Pedro Teófilo vs. Teono Ambiental Nativitas S.A. de C.V. Controversias de Arrendamiento Civil 1 Acdo. Núm. Exp. 323/2024.

Banco Base, S.A., Institución de Banca Múltiple Grupo Financiero Base vs. Prodinox Inoxidables, Sociedad Anónima de Capital Variable, Aguirre Cervantes Gerardo, Cervantes Galindo Alejandra. Especial Hipotecario Civil Acdo. 1 Amparo 401/2024-I. 2 Acdos. Núm. Exp. 507/2021.

Banco Mercantil del Norte, S.A. Institución de Banca Múltiple, Grupo Financiero Banorte vs. La Riviera Vive Contigo México, S.A. de C.V. y Bank Of América, N. A. Ord. Mercantil 1 en Tomo II Disposición. 14 Acdos. Núm. Exp. 899/2023.

Banco Mercantil del Norte, Sociedad Anónima, Institución de Banca Múltiple, Grupo Financiero Banorte vs. Alejandro Gómez Carro. Especial Hipotecario Civil Amparo 577/2024. 1 Acdo. Núm. Exp. 921/2019.

Banco Santander México Sociedad Anónima, Institución de Banca Múltiple, Grupo Financiero Santander México vs. Sebastián Víctor Álvarez y Diana Carolina Rendón Colmenero. Especial Hipotecario Civil 1 Acdo. Núm. Exp. 1123/2019.

Banco Santander México S.A. Institución de Banca Múltiple, Grupo Financiero Santander México vs. Constructora y Edificadora 2013, S.A. de C.V. y Maritrini Muñoz Abedrop. Ejecutivo Mercantil 1 Acdo. Núm. Exp. 933/2019.

Bastida González José Manuel vs. Eventos Greca S.A. de C.V. Ejecutivo Mercantil 1 Acdo. Núm. Exp. 77/2024.

BBVA Bancomer S.A. Institución de Banca Múltiple, Grupo Financiero BBVA Bancomer vs. Janet Hernández Hernández y Felipe de Jesús Arteaga Morales. Especial Hipotecario Civil 1 Acdo. Núm. Exp. 329/2018.

Carbajal Rabiella Diana Silvia vs. Muñoz Vega Vda. de Dávila Albina y Ma Albina Muños Vega Albina Muños Vega. Ord. Civil Admisión. 1 Acdo. Núm. Exp. 507/2024.

Cruz Galván Pedro Emilio y-o. Pedro Emilio Padilla Galván vs. Gobierno de la Ciudad de México. Ord. Civil 1 Acdo. Núm. Exp. 1261/2023.

Dessetec Desarrollo de Sistemas Sociedad Anónima de Capital Variable, Actual Acredora y Titular del Crédito antes Hipotecaria su Casita S.A. de C.V. vs. Francisco Mondragón Guzmán. Especial Hipotecario Civil 1 Acdo. Núm. Exp. 671/2010.

Dornier Leasing Company Limited vs. Seguros Banorte S.A. de C.V. (Grupo Financiero Banorte) y Grupo Mexicano de Seguros, S.A. de C.V. Ord. Mercantil 1 en Tomo Viii. 1 Acdo. Núm. Exp. 145/2019.

Escamilla Cuen Eladio. Ord. Civil 1 Acdo. en Amparo. Núm. Exp. 700/2023.

Garcia Barrera Vicente vs. Cruz Flores Concepción. Ord. Civil 1 Acdo. Núm. Exp. 359/2024.

González Madrigal Luna Arick Zadoth vs. Crea Ingeniería S.A. de C.V. y León Gutiérrez José Arturo y Valenzuela Gorozpe Guillermo. Ord. Civil 1 en Tomo II Acdo. 2. 2 Acdos. Núm. Exp. 849/2021.

Instituto del Fondo Nacional de la Vivienda para los Trabajadores (Infonavit) vs. Juárez Castillo Rubén. Especial Hipotecario Civil 1 Acdo. Núm. Exp. 787/2019.

Instituto del Fondo Nacional de la Vivienda para los Trabajadores Infonavit vs. Espinoza Hernández María del Carmen. Especial Hipotecario Civil 1 Acdo. Núm. Exp. 481/2024.

Márquez Flores Denisse Gabriela y Navarro Carrera Araceli Cecilia vs. Ortega Zamora Leslie Astrid y Pérez Rosas Leticia. Ord. Civil 1 Acdo. Núm. Exp. 375/2023.

SOLO CONSULTA
SOLO CONSULTA
SOLO CONSULTA

Martini González Jaime Gustavo vs. Aragón Córdova Norma Liliana y Torres Díaz Mercelino y Bustamante Figueroa Sergio Hugo. Ejecutivo Mercantil 1 Acdo. Núm. Exp. 601/2023.
Minguet Farrera María del Mar y También Acostumbra a Usar el Nombre de María del Mar Minget Farrera vs. Inmobiliaria el Pati S.A. de C.V. Ord. Civil Acdo. 3. 3 Acdos. Núm. Exp. 287/2024.
Miralrio González Gabriel vs. Hernández Delgado Elizabeth. Ord. Civil 1 Acdo. Núm. Exp. 161/2022.
Olin Ledesma José Luis vs. Flores Rodríguez José Arturo. Ejecutivo Mercantil 1 Acdo. Núm. Exp. 73/2020.
Promotion & Merchandising S.A. de C.V. vs. Cbh Internacional S.A. de C.V. Ejecutivo Mercantil 1 Acdo. Núm. Exp. 211/2021.
Rac Llantas de México S.A. de C.V. vs. Ernesto Acuña Pedraza y Víctor Hugo Acuña Pedraza. Ejecutivo Mercantil 1 Acdo. Núm. Exp. 1431/2019.
Ramos Luna Mauricio Alejandro vs. Chavira Cornejo Adrián. Especial Hipotecario Civil 1 Acdo. Núm. Exp. 529/2021.
Ruiz y Huerta María Amalia Elia vs. Flores Sánchez Sergio. Juris. Voluntaria Civil 1 Acdo. Núm. Exp. 1227/2023.
Sánchez Colín Jéssica Paola y en Representación de su Menor Hijo Dominik Santiago Vite Sánchez vs. Hospital San Rafael y Espíndola Valdez Víctor Manuel y Secretaria de Educación Pública. Ord. Civil 1 Acdo. Núm. Exp. 739/2021.
Scotiabank Inverlat Sa Institución de Banca Múltiple Grupo Financiero Scotiabank Inverlat vs. Varela Luna José Alfredo. Especial Hipotecario Civil Prevención. 1 Acdo. Núm. Exp. 565/2024.
Secreto. Ejecutivo Mercantil 1 Acdo. Núm. Exp. 353/2024.
Secreto. Ejecutivo Mercantil Disposición. 1 Acdo. Núm. Exp. 503/2024.
Secreto. Ejecutivo Mercantil Prevención. 1 Acdo. Núm. Exp. 561/2024.
Secreto. Ejecutivo Mercantil 1 Acdo. Núm. Exp. 865/2023.
Servicios Integrales e Ingeniería Mocal S.A. de C.V. y Bidcom Energy S.A. de C.V. vs. Otra Praxis Investigación Aplicada Sc. Ord. Civil 1 Acdo. Núm. Exp. 1239/2023.
Servicios Integrales de Aviación, S.A. de C.V. vs. Seguros Banorte, S.A. de C.V. Seguros Banorte, S.A. de C.V. Grupo Financiero Mexicano de Seguros, S.A. de C.V. y Administradora Mexiquense del Aeropuerto Internacional de Toluca, S.A. de C.V. Ord. Mercantil Aud. Interrogatorio en Tomo V. 1 Acdo. Núm. Exp. 273/2020.
Soluciones Cocrea Sapi de C.V. Sofom Enr vs. Lozano Díaz Hacidalia. Ejecutivo Mercantil 1 Acdo. Núm. Exp. 417/2023.
Soto Quiñone Christhian Gabriel vs. López Trejo Porfirio Eduardo y López Trejo Erick Daniel. Ejecutivo Mercantil 1 Acdo. Núm. Exp. 413/2022.
NO PUBLICADOS
Secreto. Vía de Apremio Civil Admisión. 1 Acdo. Núm. Exp. 555/2024.

LA SECRETARIA DE ACUERDOS
LIC. NELY ANGÉLICA TOLEDO ÁLVAREZ

SECRETARÍA "B"
ACUERDOS DEL 31 DE MAYO DEL 2024

Administradora Fome 1, Sociedad de Responsabilidad Limitada de Capital Variable vs. Fernando Franco Velázquez. Juris. Voluntaria Civil Expedientillo. 1 Acdo. Núm. Exp. 1402/2019.
Alba Sánchez Felipe Arturo, Enrique Alba Sánchez, Miguel Ángel Alba Sánchez, Marco Antonio Alba Sánchez y Julio César Alba Sánchez vs. María Francisca Angélica Cárdenas Alba. Ord. Civil 1 Acdo. Núm. Exp. 206/2017.
Álvarez Arriaga Alma Isabel vs. Soledad Gutiérrez Vda. de Castellanos, Bonifacia Terreros Morales, Nicolasa Terreros Morales y Director del Registro Público de la Propiedad y del Comercio. Ord. Civil 1 Acdo. Núm. Exp. 1412/2019.
Álvarez de Los Cobos Francisco Javier vs. Mendoza Jaramillo Silvia. Controversias de Arrendamiento Civil Acdo. 3. 3 Acdos. Núm. Exp. 692/2022.
Assam Assam Karim su Sucesión vs. Meza Morales Miguel Ángel. Controversias de Arrendamiento Civil 1 Acdo. Núm. Exp. 518/2024.
Banco Actinver S.A., Institución de Banca Múltiple, Grupo Financiero Actinver, como Fiduciario en el Fideicomiso de Administración 2447 antes Cibanco, Sociedad Anónima, Institución de Banca Múltiple, en su Carácter de Fiduciario en el Fideicomiso Irrevocable Identificado Con el Número F/00338 vs. Luz Ma. Delgado Mendoza y Artemio Humberto Martínez Daniel, Proced. Convencional Mercantil Civil 1 Acdo. Núm. Exp. 1084/2019.
Banco Invex S.A. Institución de Banca Múltiple, Invex Grupo Financiero Fiduciario en su Carácter de Fiduciario en el Fideicomiso Irrevocable de Administración Identificado Con el Número F/1301 vs. Gerardo Flores Muñoz y Elizabeth Mendoza Velázquez de Flores. Especial Hipotecario Civil 1 Acdo. Núm. Exp. 1020/2019.
Banco Invex Sociedad Anónima Institución de Banca Múltiple, Invex Grupo Financiero, en su Carácter de Fiduciario en el Fideicomiso Irrevocable de Centro de Capital Identificado Bajo el Número Ochocientos Sesenta vs. Rosana Peraza Cervantes. Especial Hipotecario Civil 1 Acdo. Núm. Exp. 1248/2022.
Banco Santander México Sociedad Anónima Instituto de Banca Múltiple Grupo Financiero Santander México vs. Díaz Marín Daniel y Arzate Sánchez Liliana Ivonne. Especial Hipotecario Civil Acdo. Uno. 2 Acdos. Núm. Exp. 388/2022.
BBVA México S.A. Institución de Banca Múltiple Grupo Financiero BBVA México, antes BBVA Bancomer S.A. Institución de Banca Múltiple Grupo Financiero BBVA Bancomer vs. Inmobiliaria Cuvier S.A. de C.V. Especial Hipotecario Civil 1 Acdo. Núm. Exp. 608/2020.
Blancas Padilla Guillermo vs. Cuevas Palacios Salustia y Zárate Cuevas Judith. Ejecutivo Mercantil 1 Acdo. Núm. Exp. 206/2024.
Bouchan Solórzano Fernando vs. Ramírez Reyes Francisco. Controversias de Arrendamiento Civil 1 Acdo. Núm. Exp. 450/2023.
Camacho Sánchez José Dolores su Sucesión vs. Calleja Alducin José Juan. Ord. Civil 1 Acdo. Núm. Exp. 940/2021.
César Sánchez Óscar vs. Operadora de Estacionamientos Pumasa, S.A. P. I. de C.V. y Madariaga Lomelín Luis Domingo y Madariaga Barrilado Rodrigo y Madariaga Barrilado Daniel y Barajas Flores José Ignacio. Controversias de Arrendamiento Civil Prevención. 1 Acdo. Núm. Exp. 560/2024.
Cocinas Avanzadas S.A. de C.V. y Grupo Nerosta S.A. de C.V. vs. Zepeda Ochoa Hermalinda y Castañeda Zepeda Francisco. Juris. Voluntaria Civil Notif. Personal a Las Partes. 1 Acdo. Núm. Exp. 534/2022.
Consorcio Mendoza y Cortez S.A. de C.V. vs. Pacheco Salinas Ricardo Alejandro. Ejecutivo Mercantil Expedientillo. 1 Acdo. Núm. Exp. 238/2023.
Guadarrama Granados María Genoveva y Lugo Guadarrama Enrique Octavio y Lugo Guadarrama Andrés Roberto vs. Lugo Iniesta Juana María. Ord. Civil 1 Acdo. Núm. Exp. 1320/2023.
Gutiérrez Hernández Eduardo Reinhardt vs. Joaquín Omar Rodal Tapia y Jéssica Vianey Rivera Cárdenas. Ord. Civil Acdo. 2. 2 Acdos. Núm. Exp. 566/2020.
Hemar Logistic, Sociedad de Responsabilidad Limitada de Capital Variable vs. Cruz Tarango Víctor Hugo y Sánchez Peña Cecilia. Ord. Civil 1 Acdo. Núm. Exp. 1200/2019.
HSBC México, Sociedad Anónima Institución de Banca Múltiple, Grupo Financiero HSBC, División Fiduciaria, en su Carácter de Fiduciario en el Fideicomiso Irrevocable F/250295 vs. María Guadalupe Muñoz López y Moisés Gonzálo Muñoz Cárdenas. Especial Hipotecario Civil 1 Acdo. Núm. Exp. 344/2020.
HSBC México, Sociedad Anónima, Institucioin de Banca Múltiple, Grupo Financiero HSBC, División Fiduciaria vs. Braulio Omar Mejía Hernández. Especial Hipotecario Civil Expedientillo. 1 Acdo. Núm. Exp. 1680/2009.
Instituto del Fondo Nacional de la Vivienda para los Trabajadores Infonavit vs. García Romero Amairani. Especial Hipotecario Civil Admisión. 1 Acdo. Núm. Exp. 558/2024.
Instituto del Fondo Nacional de la Vivienda para los Trabajadores Infonavit vs. Peña Ramírez Dioselina y García Méndez Alejandro. Especial Hipotecario Civil 1 Acdo. Núm. Exp. 572/2021.
Johannes Smets Franz vs. Alicia González Rivera, Carlos Pineda Vargas, Miguel Ángel Bravo Martínez, Notario Público Número Ciento Dieciocho de la Ciudad de México, Licenciado Ramón Aguilera Soto, Notario Público Número Ochenta y Nueve del Estado de México Con Residencia en Cuautitlán, Licenciado Álvaro Muñoz Arcos; y Registro Público de la Propiedad y de Comercio de la Ciudad de México. Ord. Civil 1 Acdo. Núm. Exp. 1124/2019.
Lides Villanueva Mario y Lides Villanueva Ana María vs. Lides Villanueva Valentín. Ord. Civil 1 Acdo. Núm. Exp. 1198/2023.

SOLO CONSULTA
SOLO CONSULTA
SOLO CONSULTA

López Arévalo Francisco y del Camren Ojeda Carelli y López del Camren Juan Francisco y López del Camren Jesús Adrián vs. Grupo Mexicano de Seguros S.A. de C.V. Ord. Civil Apelación. 1 Acdo. Núm. Exp. 1284/2023.

López y Reyes Guillermo vs. Villafranco Bermúdez Paula y y/o Villafranco de López Paula. Ord. Civil 1 Acdo. Núm. Exp. 372/2024.

Ortiz Rivera Xóchitl vs. De la Cruz Martínez Ángel. Controversias de Arrendamiento Civil 1 Acdo. Núm. Exp. 362/2023.

Pacheco Ricardo Jaime vs. Cortés Fortiz Joel y Pineda Méndez Fabiola. Ejecutivo Mercantil Acdo. Dos. 2 Acdos. Núm. Exp. 6/2024.

Padilla García Sergio vs. Herrera Salazar Salvador. Ord. Civil 1 Acdo. Núm. Exp. 148/2024.

Pari S.A. de C.V. y Aqua Satélite Sociedad Civil vs. Paniagua Madariaga María del Mar y Paniagua Madariaga Carlos Alberto y Paniagua Madariaga Rodrigo Juan Pablo y Figueroa Corona Luis. Ord. Civil Disposición. 5 Acdos. Núm. Exp. 1272/2022.

Portafolio de Negocios, S.A. de C.V. Sofom, Er vs. Grupo Arrendador Myl, S.A. de C.V., Martínez Luna Manuel, Martínez Luna Elia Patricia, Martínez Luna Dolores Angélica. Ejecutivo Mercantil 1 Acdo. Núm. Exp. 284/2021.

Promotora de Hoteles, S.A. de C.V. y Banco Nacional de México, S.A. Integrante del Grupo Financiero Banamex, División Fiduciaria vs. Tristan Hernández Sergio y Cantú García Yolanda. Juris. Voluntaria Civil 1 Acdo. Núm. Exp. 614/2022.

Ramírez Mejía Andrea Alicia vs. Salinas Abarca, su Sucesión. Alejandro Gilberto y Salinas Montes María Eugenia y C Director del Registro Público de la Propiedad y de Comercio de la Ciudad de México. Ord. Civil 1 Acdo. Núm. Exp. 560/2021.

Romero de la O. Vicente vs. Rvs Constructores, S.A. de C.V. y/o Lorenzo Hugo Peñasco Rodríguez y/o Austreberto Rivera Viveros. Ejecutivo Mercantil 1 Acdo. Núm. Exp. 1314/2019.

Ruíz Rodríguez Salvador vs. Grupo Bimbo y Banamex. Ord. Mercantil 1 Acdo. Núm. Exp. 358/2024.

Scotiabank Inverlat S.A. Institución de Banca Múltiple Grupo Financiero Scotiabank Inverlat vs. Luis Andrés Vargas Durán. Especial Hipotecario Civil 1 Acdo. Núm. Exp. 192/2019.

Secreto. Ejecutivo Mercantil Admisión. 1 Acdo. Núm. Exp. 566/2024.

Secreto. Vía de Apremio Civil Desechamiento. 1 Acdo. Núm. Exp. 526/2024.

Sistema Único de Autofinanciamiento S.A. de C.V. vs. Pineda Gómez Edgar. Ejecutivo Mercantil Expedientillo. 1 Acdo. Núm. Exp. 78/2022.

Textiles Romatex, S.A. de C.V. vs. Comisión Federal de Electricidad y Servicio de Administración y Enajenación de Bienes como Organo Liquidador de Luz y Fuerza del Centro, como Causahabiente. Ord. Mercantil 1 Acdo. Núm. Exp. 470/2013.

Toyota Financial Services México S.A. de C.V. vs. Ortiz Pérez Juan. Ejecutivo Mercantil 1 Acdo. Núm. Exp. 1124/2023.

Toyota Financial Services México S.A. de C.V. vs. Tapia Vázquez Lourdes. Ejecutivo Mercantil 1 Acdo. Núm. Exp. 670/2023.

Valverde Cano Benito vs. Mendoza Álvarez José Luis. Especial Hipotecario Civil 1 Acdo. Núm. Exp. 826/2021.

AUDIENCIA

Cerón Gayosso Pablo su Sucesión vs. Reyes González Rufina. Aud. Medios Preparatorios Civil. 1 Audiencia. Núm. Exp. 386/2024.

Olmi Sa vs. Gregorio Cruz Erick Brian y Saldaña Escalona José Heladio. Aud. Controversias de Arrendamiento Civil. 1 Audiencia. Núm. Exp. 1102/2023.

SENTENCIA INTERLOCUTORIA

Banco Santander México Institución de Banca Múltiple Grupo Financiero Santander México vs. Montañez Sánchez Gerardo Rafael. Especial Hipotecario Civil Sent. Interl. 1 Núm. Exp. 966/2022

Sociedad Financiera Inbursa S.A. de C.V., Sociedad Financiera de Objeto Múltiple, Entidad Regulada, Grupo Financiero Inbursa vs. Goodfibers S.A. de C.V., Éxito Sólido S.A. de C.V. y Herman Menache Pawa. Ejecutivo Mercantil Sent. Interl. 1 Núm. Exp. 628/2018

LA SECRETARIA DE ACUERDOS
LIC. JENIFFER ALINE LANDA RUEDA

SEXAGÉSIMO OCTAVO DE LO CIVIL

SECRETARÍA "A"
ACUERDOS DEL 31 DE MAYO DEL 2024

Agro González, Sociedad de Producción Rural de Responsabilidad Limitada. Ord. Civil 1 Acdo. en Amparo. Núm. Exp. 5033/2023.

Aseguradora Aserta, S.A. de C.V., Grupo Financiero Aserta vs. Odisea 2020, S.A. de C.V. y Soluciones Prefabricados, S.A. de C.V. Ejecutivo Mercantil 1 Acdo. Núm. Exp. 1243/2022.

Banco Invex Sociedad Anónima Institución de Banca Múltiple Invex Grupo Financiero Fiduciario en su Carácter de Fiduciario en el Fideicomiso Irrevocable Identificado Con el Número 599 vs. Urrutia Torres Sergio de Jesús. Especial Hipotecario Civil 1 Acdo. Núm. Exp. 767/2022.

Banco Mercantil del Norte, S.A., Institución de Banca Múltiple, Grupo Financiero Banorte vs. Luiz Alberto Amador Mora y Nora Nayeli Gómez Yáñez. Especial Hipotecario Civil 1 Acdo. en Amparo. Núm. Exp. 65/2018 Amparo Directo.

Banco Nacional de México, S.A., Integrante del Grupo Financiero Banamex vs. Ricardo Valadez Peña. Ejecutivo Mercantil Cedula Sin Diligenciar. 1 Acdo. Núm. Exp. 665/2019.

Banco Santander México S.A. Institución de Banca Múltiple, Grupo Financiero Santander México vs. Vergara Castro Paulo y Turcio Centeno Norma Nancy. Especial Hipotecario Civil 1 Acdo. Núm. Exp. 551/2024.

Banco Santander México, S.A., Institución de Banca Múltiple, Grupo Financiero Santander México vs. Silvia Georgina Ortiz Cruz. Especial Hipotecario Civil 1 Acdo. Núm. Exp. 995/2019.

BBVA Bancomer, S.A., Institución de Banca Múltiple, Grupo Financiero BBVA Bancomer vs. Corporación Faeza, S.A. de C.V., Gustavo González Ayala y Faeza Alloyers, S.A. de C.V. Ejecutivo Mercantil 1 Acdo. Núm. Exp. 437/2019.

BBVA México, Sociedad Anónima, Institución de Banca Múltiple, Grupo Financiero BBVA México vs. Fernando López Sánchez y Otra. Ejecutivo Mercantil 1 Acdo. Núm. Exp. 853/2019.

Castillo González Martín vs. Sepúlveda Gutiérrez Lucila su Sucesión. Ord. Civil 1 Acdo. Núm. Exp. 1173/2022.

Castro y Haro José Agustín su Sucesión vs. Central Fluorescente S.A. de C.V. y Rubalcava Quintana Carlos. Controversias de Arrendamiento Civil 2 Acdos. Núm. Exp. 549/2023.

Concepción Rosas Troche vs. Jorge Torres Hernández. Especial Hipotecario Civil 1 Acdo. Núm. Exp. 51/2021.

Correa Flores Alejandro vs. Rodríguez Galván María de Lourdes. Medios Preparatorios Civil 1 Acdo. Núm. Exp. 525/2024.

Credix Gs S.A. de C.V. Sociedad Financiera de Objeto Múltiple Entidad No Regulada vs. Jiménez Márquez Jimmy Estuardo. Vía de Apremio Civil Cedula Sin Diligenciar. 1 Acdo. Núm. Exp. 643/2023.

Cruz Hernández Leticia vs. Quintana Cruz Daniel. Controversias de Arrendamiento Civil 1 Acdo. Núm. Exp. 577/2024.

Cruz Rodríguez Marco Antonio vs. Garduño Tapia Javier. Ord. Civil Cedula Diligenciada. 1 Acdo. Núm. Exp. 163/2024.

Curiel Zepeda Graco Giovanni vs. Glennie y Martínez Josefina Guadalupe y Glennie Martínez Cecilia. Ord. Civil 1 Acdo. Núm. Exp. 1133/2023.

Díaz Villanueva Alejandro vs. Yáñez Pérez de López María del Carmen y Yáñez Pérez de Velázquez María Guadalupe y Yáñez Pérez Eloy Pastor. Ord. Civil Acuerdo. 1 Acdo. Núm. Exp. 1099/2023.

Elizalde García Triunfo, su Sucesión vs. Continente Elizalde Sánchez. Ord. Civil 1 Acdo. Núm. Exp. 619/2022.

Finanmadrid México S.A. de C.V. Sofom Er vs. Vargas Castillo María Isabel. Ejecutivo Mercantil 1 Acdo. Núm. Exp. 553/2023.

Ford Credit de México, S.A. de C.V. Sociedad Financiera de Objeto Múltiple, Entidad Regulada vs. Robles Vales Eugenio. Ejecutivo Mercantil 1 Acdo. Núm. Exp. 1367/2023.

Gallegos Ríos Ma. Guadalupe vs. Eugenia León Hernández. Controversias de Arrendamiento Civil 1 Acdo. Núm. Exp. 439/2020.

Hernández Sánchez María del Pilar vs. René Celis Hernández. Ejecutivo Mercantil Cedula Sin Diligenciar. 1 Acdo. Núm. Exp. 273/2021.

HSBC México Sociedad Anónima Institución de Banca Múltiple Grupo Financiero HSBC División Fiduciaria en su Carácter de Fiduciario del Fideicomiso F243264 vs. Santoyo Peralta José Luis. Vía de Apremio Civil 1 Acdo. Núm. Exp. 359/2022.

SOLO CONSULTA
SOLO CONSULTA
SOLO CONSULTA

HSBC México, S.A., Institución de Banca Múltiple, Grupo Financiero HSBC vs. Hernández Pegueros José Benigno. Especial Hipotecario Civil Oficio. 1 Acdo. Núm. Exp. 1277/2022.

HSBC México, S.A., Institución de Banca Múltiple, Grupo Financiero HSBC, División Fiduciaria, en su Carácter de Fiduciario en el Fideicomiso Irrevocable Número F/233595 vs. Jéssica Climaco Jiménez. Especial Hipotecario Civil 1 Acdo. Núm. Exp. 589/2019.

Instituto de Seguridad Social y Servicios Sociales de Los Trabajadores del Estado a Través de su Fondo de la Vivienda vs. Alonso Aurelio Zavala Alcocer. Especial Hipotecario Civil 1 Acdo. Núm. Exp. 163/2020.

Instituto del Fondo Nacional de la Vivienda para los Trabajadores (Infonavit) vs. Felipe Alvarado Bravo y Ángeles Fernández Umaña. Especial Hipotecario Civil 1 Acdo. Núm. Exp. 357/2017.

Instituto del Fondo Nacional de la Vivienda para los Trabajadores (Infonavit) vs. Susana González Díaz. Especial Hipotecario Civil 1 Acdo. Núm. Exp. 87/2020.

Instituto del Fondo Nacional de la Vivienda para los Trabajadores Infonavit vs. José Antonio Elizondo Flores y María Cristina Márquez Martínez. Especial Hipotecario Civil 1 Acdo. Núm. Exp. 399/2019.

Integradora Drg, S.A. de C.V. vs. Tractocamiones Gas Comprimido, S.A. de C.V. y Peña Carmona Gerardo. Ejecutivo Mercantil 1 Acdo. Núm. Exp. 1105/2023.

Job Moreno Ramona Alejandra vs. Grupo Mexicano de Seguros S.A. de C.V. Ord. Civil 1 Acdo. Núm. Exp. 243/2024.

Noguerón Álvarez Paula vs. Habitat y Vivienda Urbana S.A. de C.V. Juris. Voluntaria Civil 1 Acdo. Núm. Exp. 571/2024.

Reciclaje D16 S.A. de C.V. vs. Graciela Ruíz Rodríguez. Controversias de Arrendamiento Civil 1 Acdo. Núm. Exp. 49/2021.

Sánchez Tejeda Guadalupe Vianey vs. Acuña Serrano Rafael. Ord. Civil 1 Acdo. Núm. Exp. 1257/2023.

Secreto. Ejecutivo Mercantil 1 Acdo. Núm. Exp. 537/2024.

Serrano Ortega Federico vs. Zacarías García José Lázaro. Ord. Civil 1 Acdo. Núm. Exp. 425/2022.

Si Crea Comercial S.A. de C.V. vs. Juárez Vargas Ernesto Javier y Vargas Flores Ma Guadalupe. Ejecutivo Mercantil 1 Acdo. Núm. Exp. 725/2022.

Sociedad Hipotecaria Federal S.N.C. vs. Claudia Nájera Marshall de López y José Armando López Segura. Especial Hipotecario Civil Cedula Diligenciada. 2 Acdos. Núm. Exp. 645/2020.

Solución de Activos Residenciales, S. de R. L. de C.V. vs. Limón Reyes Griselda Olivia. Especial Hipotecario Civil 1 Acdo. Núm. Exp. 681/2021.

Stm Financial S.A. de C.V. Sofom Er Grupo Financiero Inbursa vs. Figueroa González Marynallely. Ejecutivo Mercantil Cedula Sin Diligenciar. 1 Acdo. Núm. Exp. 1163/2023.

Valadez Vázquez Manuel su Sucesión vs. C Director del Registro Público de la Propiedad y del Comercio de la Ciudad de México y Ruíz Guzmán María del Carmen y Valencia Torres Celia. Juris. Voluntaria Civil 1 Acdo. Núm. Exp. 73/2022.

Varaflex Sociedad Anónima Promotora de Inversión de Capital Variable vs. Peralta Baños Fernando y Corona Serna María Angélica. Ejecutivo Mercantil 2 Acdos. Núm. Exp. 341/2024.

Vázquez Hernández José Luis vs. Director del Registro Público de la Propiedad y del Comercio de la Ciudad de México, Antonio Rojas Ruíz su Sucesión a Través de su Albacea Lizbeth Rojas Reyes, Agripina Reyes Mendoza su Sucesión a Través de su Albacea Lizbeth Rojas Reyes. Ord. Civil 1 Acdo. Núm. Exp. 1227/2019.

Villavicencio Herrera Adán Enrique vs. Ramírez Tlacuilo Norma Yolanda. Ord. Civil 1 Acdo. Núm. Exp. 753/2023.

AUDIENCIA

Pineda Mejía María del Carmen vs. Flores Martínez Raúl Alfonso. Aud. Controversias de Arrendamiento Civil. 1 Audiencia. Núm. Exp. 743/2023.

EL SECRETARIO DE ACUERDOS
LIC. FERNANDO FUENTES RAMÍREZ

SECRETARÍA "B"
ACUERDOS DEL 31 DE MAYO DEL 2024

Administradora Fome 2 Sociedad de Responsabilidad Limitada de Capital Varible vs. Tinoco Eslaba Rosa Lilia. Especial Hipotecario Civil Acuerdo. 1 Acdo. Núm. Exp. 772/2021.

Aguilar Cortés Raymundo vs. Grupo Mexicano de Seguros S.A. de C.V. Ord. Civil Acuerdo. 2 Acdos. Núm. Exp. 1114/2022.

Agustín Ruíz Oliva vs. Jorge Maldonado Venegas María Angélica Pérez Fuentes Ramos. Especial Hipotecario Civil Acuerdo. 1 Acdo. Núm. Exp. 142/2014.

Banco Mercantil del Norte, S.A., Institución de Banca Múltiple, Grupo Financiero Banorte vs. Reyes Salazar Santos Alfredo. Especial Hipotecario Civil Acuerdo. 1 Acdo. Núm. Exp. 1120/2015.

Banco Santander México, S.A. Institución de Banca Múltiple, Grupo Financiero Santander México vs. Claudia Mónica Hernández Castillo. Especial Hipotecario Civil Acuerdo. 1 Acdo. Núm. Exp. 124/2021.

Banco Santander México, S.A., Institución de Banca Múltiple, Grupo Financiero Santander México vs. Constructora Escalante, S.A. de C.V., Arca Inmobiliaria, S. de R. L. de C.V., Construcciones y Materiales Peninsulares, S.A. de C.V., Eduardo Escalante Escalante, Carlos Daniel Escalante Castillo y Pablo Javier Escalante Castillo. Especial Hipotecario Civil Acuerdo. 1 Acdo. Núm. Exp. 694/2016 Tomo II.

Banco Santander México, S.A., Institución de Banca Múltiple, Grupo Financiero Santander México vs. José Eustacio Saucedo García y María Trinidad Estrada Huipe de Saucedo. Especial Hipotecario Civil Acuerdo. 2 Acdos. Núm. Exp. 522/2017.

BBVA Bancomer, S.A., Institución de Banca Múltiple, Grupo Financiero BBVA Bancomer Actualmente BBVA México, Sociedad Anónima Institución de Banca Múltiple, Grupo Financiero BBVA México vs. Gradesa, S.A. de C.V., Galindo Martínez Joaquín, Navarro Rivera Guillermo y Ng Logística, S.A. de C.V. Ejecutivo Mercantil Acdo. Amparo. 2 Acdos. en Amparo. Núm. Exp. 1314/2019 594/2024.

BBVA México Sa Institución de Banca Múltiple Grupo Financiero BBVA México vs. Muñoz Gamiño Rosa María y León Rosales Carlos. Especial Hipotecario Civil Acuerdo. 1 Acdo. Núm. Exp. 296/2024.

Becerra López Rita vs. Rodríguez Calixta y y Director del Registro Público de la Propiedad y del Comercio del Distrito Federal Ahora Ciudad de México. Ord. Civil Acuerdo. 1 Acdo. Núm. Exp. 554/2024.

Betancourt Cervera José Fernando vs. Arámburu Trejo Mario. Juris. Voluntaria Civil 1 Acdo. Núm. Exp. 582/2024.

Bien para Bien Sociedad Anónima Promotora de Inversión de Capital Variable Sociedad Financiera de Objeto Múltiple Entidad No Regulada vs. Sutti Delgado José Gabriel y Ramos Sánchez Michelle. Ejecc. de Garantías Otorgadas Mediante Prenda Sin Transmisión de Pos. y Fideicomiso de Garantía (Procedimiento Extrajudicial) Mercantil Acuerdo. 1 Acdo. Núm. Exp. 508/2023.

Blanca Paola Villena Isusi vs. De la Cruz González Lúis Jaime. Especial Hipotecario Civil Acuerdo. 1 Acdo. Núm. Exp. 928/2013.

Bonifaz Ezeta Ángel su Sucesión y y-o. Ángel Gabriel Bonifaz Nuño y Ezeta vs. Booze Condesa S.A. de C.V. y Andrade Jiménez Rosa Blanca y y-o. Andrade Jiménez Blanca Rosa. Controversias de Arrendamiento Civil Acuerdo. 1 Acdo. Núm. Exp. 1312/2022.

Bufete Vega, S.A. de C.V. vs. Contenido Científico, S.A. de C.V. Ejecutivo Civil Acuerdo. 1 Acdo. Núm. Exp. 1262/2018 Tomo III.

Cap Technologies S.A. de C.V. vs. Martínez Bernal Anuar Jesús y Conejo Pichardo Cristian Uriel. Ejecutivo Mercantil Acuerdo. 1 Acdo. Núm. Exp. 1082/2023.

Caraveo Ordáz Carlos vs. Instituto de Seguridad y Servicios Sociales de Los Trabajadores del Estado (Issste). Controversias de Arrendamiento Civil Acuerdo. 1 Acdo. en Expedientillo. Núm. Exp. 740/2017.

Celis Guzmán Alejandra vs. Rodriguez García Jesús Rafael su Sucesión y Castillo Castillo Martha y Barrera Martínez Ismael. Ord. Civil Acuerdo. 1 Acdo. Núm. Exp. 1352/2022.

Ci Banco, S.A., Institución de Banca Múltiple como Fiduciario en el Fideicomiso Número F/00430 vs. Arturo Guzmán Espinosa. Proced. Convencional Mercantil Civil Acuerdo. 1 Acdo. Núm. Exp. 204/2018.

Cibanco Sociedad Anónima Institución de Banca Múltiple Fiduciaria en el Fideicomiso Irrevocable F 00385 vs. Francisco Malagón Valdés y Laura Rojas León. Especial Hipotecario Civil Acuerdo. 1 Acdo. Núm. Exp. 346/2021.

Cremayer Rivas Martín su Sucesión vs. Fuentes Gamboa César Manuel y Notario Público Número Tres y Director del Registro Público de la Propiedad y de Comercio de la Ciudad de México. Ord. Civil Acuerdo. 1 Acdo. Núm. Exp. 322/2024.

Desarrollo y Administración de Inmuebles del Centro, S.A. de C.V. vs. Gutiérrez Díaz Sara Leticia. Ord. Civil Acuerdo. 1 Acdo. Núm. Exp. 270/2020.

SÓLO CONSULTA
SÓLO CONSULTA
SÓLO CONSULTA

Fuentes Iglesias Silvia vs. Méndez López Violeta Vianney. Juris. Voluntaria Civil Acuerdo. 1 Acdo. Núm. Exp. 74/2024.
García Mondragón Lilia Mónica vs. Banco Nacional de Obras y Servicios Públicos S N C y Emma Cristina Zúñiga Vázquez, También Conocida como Emma Cristina Zúñiga Vázquez Vda. de Ferrer. Ord. Civil Acuerdo. 1 Acdo. Núm. Exp. 282/2021.
García Velázquez Araceli vs. Valdés Herrera Patricia. Ejecutivo Mercantil Acuerdo. 1 Acdo. Núm. Exp. 306/2024.
González López Neyra vs. Grupo Mexicano de Seguros S.A. de C.V. Ord. Civil Acuerdo. 1 Acdo. Núm. Exp. 1018/2022.
Guerra Álvarez Francisco vs. Andrade Andrade Daniel. Ejecutivo Mercantil Acuerdo. 1 Acdo. Núm. Exp. 652/2023.
Guerrero Martínez Leandro y Díaz Barriga Jesús Reyes y Mendoza Medina Ignacio Germán vs. López Solís Mariano y Cevallos Pouzeaud Emma Lucinda y Ansotegui Cevallos Ximena Alejandra y Ansotegui Cevallos Rodrigo Alberto. Ord. Civil Acuerdo. 1 Acdo. Núm. Exp. 452/2024.
Guevara Maldonado Silvia Margarita vs. C. Director del Fondo de la Vivienda del Instituto de Seguridad y Servicios Sociales de Los Trabajadores del Estado (Fovissste), Alicia Morales Morales e Instituto de Seguridad y Servicios Sociales de Los Trabajadores del Estado. Ord. Civil Acuerdo. 1 Acdo. Núm. Exp. 700/2020.
Hernández Meneses Raúl vs. Achotegui Pérez Nancy Ivonne. Ord. Civil 1 Acdo. Núm. Exp. 1270/2023.
Hernández Torres Verónica y García Hernández Zoraida Michel vs. Grupo Mexicano de Seguros S.A. de C.V. Ord. Civil Acuerdo. 3 Acdos. Núm. Exp. 1174/2022.
Industrial And Commercial Bank Of China México, S.A., Institución de Banca Múltiple vs. Industrial Sergal, S.A. de C.V., Gallardo Arteaga Sergio, Alcaraz Carrillo Marcela, Peronda México, S.A. de C.V., Puro Piso, S.A. de C.V., Arteaga Marcelo Margarita y Gallardo Flores Sergio. Ejecutivo Mercantil Acuerdo. 1 Acdo. Núm. Exp. 1338/2019.
Instituto del Fondo Nacional de la Vivienda para los Trabajadores Infonavit vs. García Gutiérrez Abraham. Especial Hipotecario Civil Acuerdo. 1 Acdo. Núm. Exp. 408/2022.
Instituto del Fondo Nacional de la Vivienda para los Trabajadores vs. Juan David Hernández Martínez y Natalia Yazmín Rojas González. Especial Hipotecario Civil Acuerdo. 1 Acdo. Núm. Exp. 442/2021.
La Punta Resorts, S.A. de C.V. vs. Dorama Institución de Garantías, S.A. Especial de Fianzas Mercantil Acuerdo. 1 Acdo. Núm. Exp. 440/2019 Exp. II Tomo.
Liril S.A. de C.V. vs. Maricela Olivares Lara. Controversias de Arrendamiento Civil 1 Acdo. Núm. Exp. 446/2018.
Lmr Investment Fund S.A. de C.V. vs. Florencio Vargas Víctor Manuel y Vargas García Estela. Ejecutivo Mercantil Acdo. Expedientillo. 1 Acdo. en Expedientillo. Núm. Exp. 254/2024.
López Belmont su Sucesión Francisca vs. Peña Colindres Nancy Diana. Ord. Civil Acuerdo. 1 Acdo. Núm. Exp. 378/2019.
Monroy Colín Alejandro vs. Inmobiliaria Mardol S.A. de C.V. Ord. Civil Acdo. Amparo. 1 Acdo. en Amparo. Núm. Exp. 1046/2023 630/2024.
Monroy Miranda Carmen su Sucesión vs. Amaya Monroy Luis Eli. Ord. Civil Acuerdo. 1 Acdo. Núm. Exp. 178/2023.
Monterrubio Carmona Manuel su Sucesión vs. Transparencia Ambiental S.A. de C.V. Controversias de Arrendamiento Civil Acuerdo. 1 Acdo. Núm. Exp. 1238/2022.
Parra Ruíz Beatriz Jasmíne vs. Ávalos Ángeles Lilia y Parra Ruíz Víctor Manuel. Ord. Civil Acuerdo. 1 Acdo. Núm. Exp. 76/2024.
Plata Cazares José Manuel su Sucesión vs. Flores Plata Rodrigo Amado. Ord. Civil Acuerdo. 1 Acdo. Núm. Exp. 764/2021.
Portafolio de Negocios, S.A. de C.V. Sofom E. R vs. Comercializadora Mgi del Moral International, S.A. de C.V. Vía de Apremio Civil Acuerdo. 1 Acdo. Núm. Exp. 1150/2023.
Promotora de Hoteles, S.A. de C.V. y Otro vs. Rojas Arizpe de Cabello Adriana y Otro. Ord. Mercantil Acuerdo. 2 Acdos. Núm. Exp. 1258/2018 Tomo II.
Quintero Ávila Minerva vs. Coviteni Congreso Viga Tepito Nueva Imagen S.A. de C.V. y Seguros Banorte S.A. de C.V. y Mendoza Meza Fernando. Ord. Civil Acuerdo. 2 Acdos. Núm. Exp. 878/2023.
Scotiabank Inverlat Sa Institución de Banca Múltiple Grupo Financiero Scotiabank Inverlat vs. García Gutiérrez José Ramón. Especial Hipotecario Civil Acuerdo. 1 Acdo. Núm. Exp. 1338/2023.
Secreto. Ejecutivo Mercantil 1 Acdo. Núm. Exp. 578/2024.
Secreto. Ejecutivo Mercantil Cedula Diligenciada. 1 Acdo. Núm. Exp. 172/2020.
Toyota Financial Services México S.A. de C.V. vs. Rodríguez Peña Dora Karla. Ejecutivo Mercantil Acuerdo. 1 Acdo. Núm. Exp. 1136/2023.
Vfs México, Sociedad Anónima de Capital Variable, Sociedad Financiera de Objeto Múltiple, Entidad No Regulada vs. Transportres Ecatepec, S.A. de C.V., Héctor Eduardo Pasqualli Díaz, Gabriela García Alcántara y Francisco Gómez Huerta. Especial Mercantil Mercantil Acuerdo. 1 Acdo. Núm. Exp. 500/2020.
Volkswagen Leasing S.A. de C.V. vs. Oro Flamenco María del Pilar. Ejecutivo Mercantil Acuerdo. 1 Acdo. Núm. Exp. 858/2023.

AUDIENCIA

García Cardoso Marco Antonio su Sucesión vs. Rosales Tamayo Luis Noé y García Bailón Esmeralda. Aud. Previa y de Concil. Ord. Civil. 1 Audiencia. Núm. Exp. 1282/2023.
Scrap II, Sociedad de Responsabilidad Limitada de Capital Variable vs. Martín Antonio López Bermejo y Karina América Gómez Buenfil. Aud. Especial Hipotecario Civil. 1 Audiencia. Núm. Exp. 522/2018.

SENTENCIA INTERLOCUTORIA

HSBC México S.A. Institución de Banca Múltiple Grupo Financiero HSBC vs. Hernández Márquez Daniel Darío. Especial Hipotecario Civil 18/2022 Sent. Interl. Esp. Hip. Adjudicación en Remate de Primera Almoneda HSBC México vs. Daniel Darío Hernández Márquez 1 Núm. Exp. 18/2022

EL SECRETARIO DE ACUERDOS
LIC. SAÚL CASILLAS SALAZAR

SEXAGÉSIMO NOVENO DE LO CIVIL

SECRETARÍA "A"
ACUERDOS DEL 31 DE MAYO DEL 2024

Banco Actinver Sa Institución de Banca Múltiple Grupo Financiero Actinver como Fiduciario del Fideicomiso 1401 vs. Global Retail Usa S.A. de C.V. y Ramos Andujo Miguel. Controversias de Arrendamiento Civil Informe Telmex. 1 Acdo. Núm. Exp. 959/2023.
Banco Actinver Sociedad Anónima Institución de Banca Múltiple Grupo Financiero Actinver como Fiduciario del Contrato de Fideicomiso Irrevocable Número F/3186 vs. Goss Global México, S.A. de C.V. Vía de Apremio Civil Regularización de Auto. 1 Acdo. Núm. Exp. 499/2023.
Banco Invex Sa Institución de Banca Múltiple Invex Grupo Financiero en su Carácter de Fiduciario del Fideicomisoirrevocable Identificado Con el Número 599 vs. Cerros Hernández J Jesús. Especial Hipotecario Civil Exh. Vista. 1 Acdo. Núm. Exp. 435/2022.
Banco Mercantil del Norte, S.A. Institución de Banca Múltiple, Grupo Financiero Banorte vs. René González Ayub. Especial Hipotecario Civil Constancia de Publicación de Edicto. 1 Acdo. Núm. Exp. 1331/2018.
Banco Santander México, Sociedad Anónima, Institución de Banca Múltiple, Grupo Financiero Santander México vs. Castillo Villela Jesús. Exhortos Civil Devolución de Exh. Al Juz. Octavo Mercantil del Distrito Judicial de Toluca, Estado de México. 1 Acdo. en Exhorto. Núm. Exp. 419/2024.
Banco Santander México, Sociedad Anónima, Institución de Banca Múltiple, Grupo Financiero Santander México vs. Juan Carlos Torres Guzmán y Anastasia Ariane Nina Suchet. Especial Hipotecario Civil Copias Citación. 2 Acdos. Núm. Exp. 339/2021.
Barros San Germán Roque vs. Linares Corral Javier. Controversias de Arrendamiento Civil Reb. Vista. 1 Acdo. Núm. Exp. 745/2022.
BBVA Bancomer Sa Institución de Banca Múltiple Grupo Financiero BBVA Bancomer vs. Romero Sánchez Alberto. Especial Hipotecario Civil Informe Justificado. 2 Acdos. en Amparo. Núm. Exp. 881/2019 Amparo: 688/2024-III.
BBVA Bancomer Sa Institución de Banca Múltiple Grupo Financiero BBVA Bancomer vs. Romero Sánchez Alberto. Especial Hipotecario Civil Paralelo. 1 Acdo. Núm. Exp. 881/2019 Tomo II.
BBVA Bancomer, Sociedad Anónima, Institución de Banca Múltiple, Grupo Financiero BBVA Bancomer vs. Alejandro Vázquez Zamora Yolanda Carolina López Reyes. Especial Hipotecario Civil Disposición Oficio y Exhorto. 1 Acdo. Núm. Exp. 155/2021.
Ci Banco, S.A. Institución de Banca Múltiple vs. Óscar Valdez Beltrán y Karina Barrios Lafon. Especial Hipotecario Civil Se Notifica Personalmente, Autr. y Domicilio. 1 Acdo. Núm. Exp. 1145/2012.

SOLO CONSULTA
SOLO CONSULTA
SOLO CONSULTA

Contreras Rebollo Manuel y Sánchez Mecott Gonzalo Javier y Sánchez Mecott Salvador Jesús vs. Qualitas Compañía de Seguros S.A. de C.V. Ord. Civil Auto. 1 Acdo. Núm. Exp. 413/2020 Tomo III.

Decarome, Sociedad Anónima de Promotora de Inversión de Capital Variable antes Banco Santander México, S.A. Institución de Banca Múltiple, Grupo Financiero Santander México vs. Baldemar Ordorica Quiñonez. Especial Hipotecario Civil Cump. 3 Días. 1 Acdo. en Amparo. Núm. Exp. 237/2015 Amparo 1540/2023.

Domínguez Villar Gerson vs. Grupo Inmobiliario Trebol 2000 S.A. de C.V. y Reyes Rosete Esteban y Bracho Esquintin Luis Carlos. Ord. Civil Prevención. 1 Acdo. Núm. Exp. 569/2024.

Espinoza Téllez Silvia vs. Pérez Cruz Juan. Ord. Civil Ofrecimiento de Pruebas. 1 Acdo. Núm. Exp. 841/2023.

Expansive Realty, S.A. P. I. de C.V. vs. Miguel Basurto Ariza, Miguel Basurto Cadena y Herminia Ariza Curriel. Especial Hipotecario Civil Disposición Oficio y Exhorto. 1 Acdo. Núm. Exp. 1211/2019 Tomo II.

Flores Cerdán Blanca Patricia vs. Hoffman Castillo Maribelle y Rogel Velázquez Miguel Ángel. Especial Hipotecario Civil Elaborar Exhorto. 1 Acdo. Núm. Exp. 1073/2019 Tomo II.

Galloso Olmos Jorge vs. Consuelo Olmos Ortega O. Consuelo Olmos Ortega de Galloso O. Consuelo Olmos de Galloso y Jorge Galloso Vega. Ord. Civil Acept. del Cargo. 1 Acdo. Núm. Exp. 1025/2014.

García Vallejo María Antonieta vs. Alonso Balbuena Sergio y Arias Mejía Araceli. Controversias de Arrendamiento Civil Se Admiten Prueb. Superveniente. 1 Acdo. Núm. Exp. 189/2024.

Gutiérrez Ruíz María Concepción vs. Gómez Juan Lázaro su Sucesión y Hernández Barroquin José Jesús y Hernández Silva Pedro y Registro Público de la Propiedad y el Comercio en la Ciudad de México. Ord. Civil Reservado. 1 Acdo. en Expedientillo. Núm. Exp. 103/2021 Expedientillo.

Hernández Orozco Óscar Said vs. Meyado Lara Roberto Javier. Especial Hipotecario Civil Oficio. 1 Acdo. Núm. Exp. 1269/2022.

Hipotecaria su Casita S.A. de C.V. Sociedad Financiera de Objeto Múltiple Entidad No Regulada vs. Salvador Enrique Carrillo Álvarez y Ana Berenice Colín Bravo. Especial Hipotecario Civil Glosar Expedientillo. 3 Acdos. Núm. Exp. 171/2010.

HSBC México Sociedad Anónima Institución de Banca Múltiple Grupo Financiero HSBC vs. Marco Antonio Pineda Méndez. Especial Hipotecario Civil Constancia de Publicación de Edicto. 1 Acdo. Núm. Exp. 299/2020 Tomo II.

Instituto de Seguridad y Servicios Sociales de Los Trabajadores del Estado a Través de su Fondo de la Vivienda Fovissste vs. Ruíz de la Cruz Víctor Hugo. Especial Hipotecario Civil Autorizaciones. 1 Acdo. Núm. Exp. 503/2022.

Instituto del Fondo Nacional de la Vivienda para los Trabajadores (Infonavit) vs. Hernández Salazar Enedina y Jorge Luis Romo Romo. Especial Hipotecario Civil Correo Archivo. 1 Acdo. en Expedientillo. Núm. Exp. 897/2012 Espedientillo Arc Jud.

Instituto Mexicano del Seguro Social vs. Luis Rubén Rubí Cárdenas y Ana Bertha Fernández Aguilar. Esp. Hip. Correo Archivo. 1 Acdo. Núm. Exp. 35/2011.

Jiménez Vega Saturnino vs. Palmas Pineda Lorena Edith. Ord. Civil Dilig. Practicada. 1 Acdo. Núm. Exp. 1201/2023.

López Corona Lilia del Carmen vs. González Bautista Aída Estela. Controversias de Arrendamiento Civil Se Admiten Pruebas. 1 Acdo. Núm. Exp. 273/2024.

Lusitano Fg, S.A. P. I. de C.V. Sofom E. N. R vs. Servicios Conejos, S.A. de C.V. y Eduardo Correa Cortés. Ejecutivo Mercantil Autorización. 1 Acdo. Núm. Exp. 791/2018 Tomo II.

Macedo Mojica Estela, su Sucesión, y Ramos Macedo Ana Jazmín vs. Chubb Seguros México S.A. y Alegría Macedo Aldo. Ord. Civil Apel. Preventiva. 1 Acdo. Núm. Exp. 439/2023.

Martínez Isais Luis Antonio vs. María Eugenia de León García y Christopher May Callaghan. Ejecutivo Mercantil Informe Cfe. 3 Acdos. Núm. Exp. 1223/2019 Tomo II.

Morales Pérez Andrés vs. Pérez Cruz Albina y Conocida También como Albina Páez Vda. de Morales y y-o. Albina Páez Cruz. Ord. Civil Copias Citación. 1 Acdo. Núm. Exp. 655/2022.

Presta Dinero, S.A. de C.V. vs. Tena Olvera Alejandro. Ejecutivo Mercantil Exh. Vista. 1 Acdo. Núm. Exp. 691/2023.

Promotora Cdc Jiutepec S.A. de C.V. vs. Lm Multiservicios S.A. de C.V. y Bustos Barragán Sergio. Especial Hipotecario Civil Desahogo de Vista. 2 Acdos. Núm. Exp. 837/2023.

Quejoso. -Adrián Chávez Dozal en Mi Carácter de Director de Servicios Legales Adscrito a la Consejería Jurídica y de Servicios Legales de la Ciudad de México, Actuando a Nombre y en Representación del Gobierno de la Ciudad de México. Ord. Civil Ampara y Protege. 1 Acdo. en Amparo. Núm. Exp. 211/2018 883/2023.

Rodríguez Gaona Alma Cecilia y Rodríguez Gaona Sergio Román y Rodríguez Torres Jorge Adalberto vs. El Titular de la Notaria Pública Nuemro Dieciocho del Estado de México Licenciado Mauricio Trejo Navarro y Instituto de la Función Registral Oficina Registral de Tlalnepantla Estado de México y Vargas Bonilla Juan Carlos y Martínez Torres Mario Alberto. Exhortos Civil Acdo. en el Exh. que Remite el Juz. Octavo Civil del Distrito Judicial de Tlalnepantla Con Residencia en Atizapán de Zaragoza, Estado de México. 1 Acdo. en Exhorto. Núm. Exp. 463/2024.

Rodríguez Romero José Miguel vs. Minerva García Ataque. Ord. Civil Reservado. 1 Acdo. Núm. Exp. 41/2020.

Secreto. Actos Prejudiciales Civil Remite Proveido. 1 Acdo. Núm. Exp. 531/2024.

Secreto. Ejecutivo Mercantil Autoriza Sicor. 2 Acdos. Núm. Exp. 535/2024.

Secreto. Ejecutivo Mercantil Prevención. 1 Acdo. Núm. Exp. 591/2024.

Secreto. Ejecutivo Mercantil Prevención. 1 Acdo. Núm. Exp. 593/2024.

Secreto. Providencias Precautorias Mercantil Prevención. 1 Acdo. Núm. Exp. 589/2024.

Socafi, S.A. de C.V. vs. Mejía Ayala Vanesa y Morales Hernández Luis Manuel. Ejecutivo Mercantil Exh. Vista. 1 Acdo. Núm. Exp. 701/2023.

Somohano Rezusta Ramón su Sucesión vs. Promotora de Construcciones Geminis S.A. de C.V. y Somohano Rezusta Rafael Óscar. Juris. Voluntaria Civil Auto Admisorio. 1 Acdo. Núm. Exp. 515/2024.

Tangerine Distributions S.A. de C.V. vs. Corporame de México S.A. de C.V. Actos Prejudiciales Civil Auto Admisorio. 2 Acdos. Núm. Exp. 531/2024.

Toledo Cervantes María Eugenia vs. Corzo Pineda Jorge Aníbal Daniel. Controversias de Arrendamiento Civil Paralelo. 1 Acdo. Núm. Exp. 705/2023.

Toledo Cervantes María Eugenia vs. Corzo Pineda Jorge Aníbal Daniel. Controversias de Arrendamiento Civil por Cumplida la Ejecutoria. 1 Acdo. en Amparo. Núm. Exp. 705/2023 1299/2023.

Toyota Financial Services México S.A. de C.V. vs. García Ahumada Óscar Alberto. Ejecutivo Mercantil Autr. Sicor. 1 Acdo. Núm. Exp. 271/2024.

Trouselle Camacho Sandra Luz vs. Sánchez Nieto Carolina. Ord. Civ. Regularización. 1 Acdo. Núm. Exp. 845/2005.

Trujillo Hernández Emigdio vs. Tolca Construcciones Sa y Trujillo Hernández Ana Laura. Ord. Mercantil Regularización. 1 Acdo. Núm. Exp. 973/2023.

Vargas Águila Eduardo vs. Martínez Vargas Jéssica. Controversias de Arrendamiento Civil Apel. Preventiva. 2 Acdos. Núm. Exp. 1267/2023.

AUDIENCIA

Gómez Ibarra Luis Alberto vs. Promociones y Servicios Polanco S.A. de C.V. Aud. de Ley Ord. Civil. 1 Audiencia. Núm. Exp. 1063/2023.

López Corona Lilia del Carmen vs. González Bautista Aída Estela. Aud. de Ley Controversias de Arrendamiento Civil. 1 Audiencia. Núm. Exp. 273/2024.

SENTENCIA DEFINITIVAS DEL 31 DE MAYO DEL 2024

Contreras Rebollo Manuel y Sánchez Mecott Gonzalo Javier y Sánchez Mecott Salvador Jesús vs. Qualitas Compañía de Seguros S.A. de C.V. Ord. Civil Sent. Def. 1 Núm. Exp. 413/2020 Tomo Iii

SENTENCIA INTERLOCUTORIA

Banco Invex, S.A. Institución de Banca Múltiple, Invex Grupo Financiero, en su Carácter de Fiduciario del Fideicomiso Irrevocable de Administración, Fuente de Pago y Garantía Número 1055 vs. Juana Dalía Esparza Hernández. Especial Hipotecario Civil Setencia Interl. 1 Núm. Exp. 1095/2019

Banco Nacional del Ejército, Fuerza Aérea y Armada, Sociedad Nacional de Crédito, Institución de Banca de Desarrollo vs. Chávez Alcacio Juan Ramón. Especial Hipotecario Civil Setencia Interl. 1 Núm. Exp. 1103/2018

LA SECRETARIA DE ACUERDOS
LIC. GUADALUPE BOLAÑOS SÁNCHEZ

SOLO CONSULTA
SOLO CONSULTA
SOLO CONSULTA

SECRETARÍA "B"
ACUERDOS DEL 31 DE MAYO DEL 2024

Aldeco Gavidia Virginia y y-o. Aldeco Gavidia Virginia Silvia y-o. Aldeco de Clausi Virginia vs. Sociedad Educativa y Cultural Montessori Sociedad Civil. Ord. Civil Razon Actuarial Vista. 1 Acdo. Núm. Exp. 418/2024.

Banco Invex, Sociedad Anónima, Institución de Banca Múltiple, Invex Grupo Financiero en su Carcater de Fiduciario en el Fideicomiso Irrevocable de Administración Número F/1301 hoy Cesionaria Dessetec, Desarrollo Se Sistemas, S.A. de C.V. vs. Sofía González Pérez. Especial Hipotecario Civil Surte por Boletín Judicial. 1 Acdo. Núm. Exp. 1024/2016.

Banco Mercantil del Norte Sociedad Anónima Institución de Banca Múltiple Grupo Financiero Banorte vs. Ibarra del Río Agustín Gabriel. Especial Hipotecario Civil Edictos Emplazamiento. 1 Acdo. Núm. Exp. 1172/2023.

Banco Santander México S.A. Institución de Banca Múltiple Grupo Financiero Santander México vs. Grupo Imaar S.A. de C.V., Santiago Balderas Magdalena de Jesús. Ejecutivo Mercantil Autorización. 1 Acdo. Núm. Exp. 618/2018.

Banco del Bajío, Sociedad Anónima, Institución de Banca Múltiple vs. Martínez Grey Gloria María de Lourdes. Especial Hipotecario Civil Queda Firme S. I. 1 Acdo. Núm. Exp. 512/2021 Tomo II.

Bancoppel S.A. Institución de Banca Múltiple vs. Manufacturera de Calzado Va Ve S.A. de C.V. y Vázquez Rico José de Jesús. Providencias Precautorias Mercantil Inf Ine Vista (2). 1 Acdo. Núm. Exp. 56/2022 Tomo II.

BBVA México Sociedad Anónima, Institución de Banca Múltiple, Grupo Financiero BBVA Bancomer antes BBVA Bancomer, Sociedad Anónima, Institución de Banca Múltiple, Grupo Financiero BBVA Bancomer vs. J. Guadalupe Paniagua Luna y Juana Alvarado Sánchez. Especial Hipotecario Civil Autorización. 1 Acdo. Núm. Exp. 1424/2019 Tomo II.

BBVA México Sociedad Anónima, Institución de Banca Múltiple Grupo Financiero BBVA México vs. Santiago Betancourt Gamboa. Especial Hipotecario Civil Autorización. 2 Acdos. Núm. Exp. 1130/2018.

Bravo Malpica Hugo Francisco Jaime vs. Campero Cerón Gabriela. Controversias de Arrendamiento Civil Razon Actuarial Vista. 1 Acdo. Núm. Exp. 1124/2023.

C. R. M Capital, S. C vs. Amatech S.A. de C.V. Controversias de Arrendamiento Civil Remitir Apelación. 2 Acdos. Núm. Exp. 84/2008 Tomo Viii.

Carranca Rivera Raúl Gaston José vs. González Ponce Martha. Controversias de Arrendamiento Civil Razon Actuarial. 1 Acdo. en Seccion De Ejecución. Núm. Exp. 983/2023.

Carrera Olivares Sandra vs. Mauricio Tame Chávez, y de la Persona Moral Denominada Desarrollos Habitacionales Leira, S.A. de C.V. (Antes Lonai Grupo Property Services S.A. de C.V. Ord. Mercantil Autorización. 1 Acdo. Núm. Exp. 286/2018.

Cid de León Ramírez José Manuel vs. Jiménez Montoya Silvia. Controversias de Arrendamiento Civil Demanda Extemporanea. 1 Acdo. Núm. Exp. 308/2024.

Díaz Hernández Guadalupe vs. Barajas Velasco José Alberto. Controversias de Arrendamiento Civil Poner en Pos. Vehículo Depositario. 1 Acdo. Núm. Exp. 90/2023 Tomo III.

Finanmadrid México S.A. de C.V. Sofom E. R vs. Investicora S.A. de C.V. y Pous Mugica Raúl de Jesús. Ejecutivo Mercantil Inf Imss Vista. 1 Acdo. Núm. Exp. 226/2023.

Flores Gaytán Erik vs. Pérez Sosa Eustolia y Bienes Raíces Imcam S.A. de C.V. Ord. Civil Desecha. 1 Acdo. Núm. Exp. 552/2024.

Fomento Azucarero del Golfo S.A. de C.V. vs. Reyes Reyna Zoila Celerina. Especial Hipotecario Civil Remite a Proveído. 1 Acdo. Núm. Exp. 864/2021.

George II S.A. de C.V. vs. Patiño Verdugo Merdeces Ibeth. Controversias de Arrendamiento Civil Resulve Recurso de Revocación. 1 Acdo. Núm. Exp. 202/2023 Tomo II.

González y Lobo María Guadalupe, su Sucesión vs. Rafael Muzquiz Ayala y Rosa Muzquiz Ayala. Ord. Civil Costancia de Publicación Edicto. 1 Acdo. Núm. Exp. 860/2016 Tomo II.

HSBC México, S.A. Institución de Banca Múltiple, Grupo Financiero HSBC, División Fiduciaria en su Carácter de Fiduciario en el Fideicomiso Irrevocable F/262757 vs. Luis Fernando Flores Martínez y Lilia Concepción Rubio Ruíz. Especial Hipotecario Civil Inc. de Liquidación Vista. 1 Acdo. Núm. Exp. 460/2016.

HSBC México, Sociedad Anónima, Institucio Nde Banca Múltiple, Grupo Financiero HSBC División Fiduciaria en su Carácter de Fiduciario en el Fideicomiso Número F/234036 vs. Rodríguez Álvarez Karla Karen. Especial Hipotecario Civil Expdllo. 1 Acdo. Núm. Exp. 568/2018.

Instituto del Fondo Nacional de la Vivienda para los Trabajadores (Infonavit) vs. Jiménez Shember Alejandro y Rodríguez Macías Laura. Especial Hipotecario Civil Exhibe Certif. de Gravamenes. 1 Acdo. Núm. Exp. 1186/2018.

Krauletz Zúñiga Noemí vs. Gerardo Rosas Marure y María del Rosario Yniesta García de Rosas. Especial Hipotecario Civil Dev. Instrumentos. 1 Acdo. Núm. Exp. 342/2016 Tomo II.

Lc52 S de R.L. de C.V. vs. Romero Santos Jesús. Especial Hipotecario Civil Reb. Admite Pruebs. Especial Hipo Señala Fecha de Audiencia. 1 Acdo. Núm. Exp. 270/2024.

León Parra Beatriz vs. Fernández García José Antonio. Ord. Civil Razon Actuarial. 1 Acdo. Núm. Exp. 284/2024.

Pacada S.A. de C.V. Sofom, Entidad No Regulada vs. Cerisola Weber Renee Constanza y Rojas Sifuentes Carlos Alberto. Ejecutivo Mercantil Una Vez que Se de Cumplimiento. 1 Acdo. Núm. Exp. 678/2023.

Peregrina Montiel José Amando Héctor vs. Blanco Ibáñez Claudia Laura. Ord. Civil Contesta Demanda Vista Excepciones. 1 Acdo. Núm. Exp. 1228/2023.

Ramírez Leonardo Jiménez vs. Mónica Gabriela Dorantes Domínguez y Alejandro José Valenzuela Sánchez. Especial Hipotecario Civil Autorización. 1 Acdo. Núm. Exp. 106/2010 Tomo II.

Reyes García Sergio vs. Ramón Chávez Maximino. Ord. Civil Acdo. Aclaración. 1 Acdo. Núm. Exp. 784/2023.

Secreto. Ejecutivo Mercantil Inf Primera Sec. Vista. 1 Acdo. Núm. Exp. 1010/2023.

Secreto. Ejecutivo Mercantil Elaborar Exhorto. 1 Acdo. Núm. Exp. 1164/2023.

Secreto. Ejecutivo Mercantil Inf S. R. E. Vista. 2 Acdos. Núm. Exp. 176/2024.

Secreto. Ejecutivo Mercantil Inf Infonavit Vista. 1 Acdo. Núm. Exp. 226/2023.

Secreto. Vía Ejecutiva Cuantía Menor Civil Auto Admisorio. 1 Acdo. Núm. Exp. 458/2024.

Secreto. Vía Ejecutiva Cuantía Menor Civil Formar Secc. de Ejecución. 1 Acdo. en Seccion De Ejecución. Núm. Exp. 458/2024 Secc. de Ejecución.

Secreto. Ejecutivo Mercantil Prevención. 1 Acdo. Núm. Exp. 562/2024.

Selecciones Médicas del Centro, S.A. de C.V. vs. Instituto Mexicano del Seguro Social. Ord. Mercantil Recurso de Revocación Vista. 1 Acdo. Núm. Exp. 822/2018 Tomo III.

Zavala Sánchez María Myriam vs. Prado Díaz María Eugenia y Prado Díaz Patricia. Ejecutivo Mercantil Providencias Precautorias Una Vez que Exhiba Garantía. 1 Acdo. Núm. Exp. 274/2022 Tomo II.

NO PUBLICADOS

Recuperadora de Deuda Hipotecaria Sociedad de Responsabilidad Liitada de Capital Variable Ahora Continum Logística Internacional Sociedad Anónima de Capital Variable vs. Hernández López Lucía. Exh. Mercantil Acdo. no Publ. del 30 de Mayo del 2024 en el Exh. que Remite el Juz. Primero Civil y Extinción de Domi. del Distrito Judicial de Ecatepec de Morelos, Estado de México. 1 Acdo. en Exhorto. Núm. Exp. 570/2024.

AUDIENCIA

Jimenez Barrera Erick vs. Puebla Guzmán Gustavo. Aud. de Ley Nueva Fecha Ejecutivo Mercantil. 1 Audiencia. Núm. Exp. 860/2023.

Mercado Carlos Reyes vs. Crafe S.A. de C.V. Aud. Previa y de Concil. Ord. Civil. 1 Audiencia. Núm. Exp. 1206/2022.

LA SECRETARIA DE ACUERDOS
LIC. LIBIA MENDOZA RUÍZ

SEPTUAGÉSIMO DE LO CIVIL

SECRETARÍA "A"
ACUERDOS DEL 31 DE MAYO DEL 2024

Arroyo Chávez Miguel y Arroyo Chávez Mariana vs. Inmobiliaria Futuro del Norte S.A. de C.V. Exhortos Civil Auto de Radicación. 1 Acdo. en Exhorto. Núm. Exp. 579/2024.

SOLO CONSULTA
SOLO CONSULTA
SOLO CONSULTA

Autofinanciamiento México S.A. de C.V. vs. Moreno Robles Salvador y Moreno López Salvador y López Toledo Martha. Ejecutivo Mercantil Exh. a Disposición. 1 Acdo. Núm. Exp. 151/2023.

Banco Mercantil del Norte, S.A. Institución de Banca Múltiple, Grupo Financiero Banorte vs. Miguel Ángel Salazar Arteaga y Delia Esther Bravo Vázquez. Esp. Hip. Acreditada que Sea. 1 Acdo. Núm. Exp. 1277/2011.

Banco Mercantil del Norte, S.A. Institución de Banca Múltiple, Grupo Financiero Banorte, Inversiones Firpo, Sociedad Anónima de Capital Variable vs. Ramírez Sánchez Sharim. Especial Hipotecario Civil Elabórese Cedula. 1 Acdo. Núm. Exp. 343/2021.

Banco Mercantil del Norte, Sociedad Anónima, Institución de Banca Múltiple, Grupo Financiero Banorte vs. Juárez Guerrero Juan Carlos Alberto. Especial Hipotecario Civil Precisada que Sea. 1 Acdo. Núm. Exp. 1045/2014.

Banco Regional de Monterrey Sociedad Anónima Institución de Banca Múltiple Banregio Grupo Financiero vs. Quimical Sociedad Anónima de Capital Variable, Urias García José Manuel, Labiaga Sánchez Antonio y Labiaga Orive Troncoso Francisco de Paula. Ejecutivo Mercantil Acdo. de Tramite. 1 Acdo. Núm. Exp. 831/2019 Segundo Tomo II.

BBVA México Sa Institución de Banca Múltiple Grupo Financiero BBVA México vs. Calzon Beltrán Juan Carlos. Especial Hipotecario Civil Exh. a Disposición. 1 Acdo. Núm. Exp. 111/2024.

BBVA México Sa Institución de Banca Múltiple Grupo Financiero BBVA México vs. Conip Contratistas S.A. de C.V. Especial Hipotecario Civil Acdo. de Tramite. 1 Acdo. en Amparo. Núm. Exp. 289/2023 Amparo 117/2024 BBVA México Sa Institución de Banca Múltiple Grupo Financiero BBVA México.

BBVA México, S.A. Institución de Banca Múltiple, Grupo Financiero BBVA México vs. Hernández Osorio Emiliano. Especial Hipotecario Civil Oficio y Edicto a Disposición. 1 Acdo. Núm. Exp. 1005/2022.

Ckd Activos 7 S.A. Promotora de Inversión de C.V. vs. Iván de la Torre Reveles y Elda Berenice Lujan de la Torre. Esp. Hip. Acdo. de Tramite. 1 Acdo. Núm. Exp. 75/2012.

Ckd Activos 8 Sociedad Anónima Promotora de Inversión de Capital Variable vs. Lazcano Cabrera Sayde Guadalupe. Juris. Voluntaria Civil Exh. a Disposición. 1 Acdo. Núm. Exp. 503/2024.

De Velasco Mendívil Dionisio José vs. Velins S.A. de C.V. y Pedro Antonio Orozco Mora. Ejecutivo Mercantil Girese Oficio. 1 Acdo. Núm. Exp. 301/2013 Tomo III.

Díaz Gutiérrez María Marina su Sucesión vs. Gómez Ruíz Liliana. Actos Prejudiciales Civil Devuélvase. 1 Acdo. Núm. Exp. 289/2024.

Elizondo Vega Fausto Daniel vs. Cachaldora Vázquez Juan Carlos y Gómez Ríos Mitzy Marlen. Ord. Civil Acdo. de Tramite. 1 Acdo. Núm. Exp. 337/2021 Tercer Tomo III.

Empresas Casfin S.A. de C.V. vs. Villanueva García Angélica. Ord. Civil Prevención. 1 Acdo. Núm. Exp. 575/2024.

Flores Gómez Eloísa Mercedes vs. Flores Gómez Ernestina y Flores Gómez Rosa María. Ord. Civil Acuerdo. 2 Acdos. Núm. Exp. 563/2021 Segundo Tomo II.

García González Jorge Andrés vs. Rubio Sofía Vera. Especial Hipotecario Civil Acdo. de Tramite. 1 Acdo. Núm. Exp. 815/2019 Segundo Tomo II.

García Hernández Alejandro vs. Rodríguez Flores Vicente. Ejecutivo Mercantil Girese Oficio. 1 Acdo. Núm. Exp. 1319/2023.

Hernández Coronel María Guadalupe vs. Luna de Rodríguez María del Carmen. Ord. Civil Admisorio. 1 Acdo. Núm. Exp. 577/2024.

HSBC México, Sociedad Anónima, Institución de Banca Múltiple, Grupo Financiero HSBC, División Fiduciaria, en su Carácter de Fiduciario en el Fideicomiso Irrevocable de Administración Fuente de Pago y Garantía Identificado Con el Número F/258024 vs. José Óscar Rosell Bistrain. Especial Hipotecario Civil Exh. a Disposición. 1 Acdo. Núm. Exp. 265/2012.

Ibarra López Benjamín vs. Hauser Speckmann Irmgard. Ord. Civil Acdo. de Tramite. 1 Acdo. Núm. Exp. 733/2016.

Instituto del Fondo Nacional de la Vivienda para los Trabajadores (Infonavit) vs. Castro Chalacha Mauricio y Ramírez Madero Cristina. Exhortos Civil Remítase a su Lugar de Origen. 2 Acdos. en Exhorto. Núm. Exp. 419/2024.

Jiménez Delgado Héctor vs. Garrido Vives Francisca su Sucesión y También Conocida como Garrido Vives de la Peña Francisca su Sucesión y de la Peña Garrido Juan Carlos. Ord. Civil Elabórese Cedula. 1 Acdo. Núm. Exp. 1147/2023.

José de Jesús Álvarez Noyola vs. Morales Martínez Gabriel y Cajero Carreón María del Carmen. Especial Hipotecario Civil Informe Justificado. 2 Acdos. en Amparo. Núm. Exp. 1611/2010 Amparo 539/2024 Promov. por María del Carmen Cajero Carreón.

Lagos Quintana Gabriel vs. Romero Jiménez Consuelo, su Sucesión y Corral Romero Consuelo Guadalupe. Ord. Civil Sin Diligenciar. 1 Acdo. Núm. Exp. 841/2023.

Luna Armas Francisco Javier, su Sucesión vs. C. Director General del Archivo General de Notarias del Estado de Hidalgo, C. Titular del Registro Público de la Propiedad y de Comercio de la Ciudad de México y Huautla Castro Margarito. Ord. Civil Acdo. de Tramite. 1 Acdo. Núm. Exp. 639/2020 Segundo Tomo II.

Márquez Arellano Arturo vs. Fonseca Molina Felipe de Jesús y Pasaran Velásquez Ana Karen y Rivera Fonseca Oswaldo. Ord. Civil Recurso de Apelación. 2 Acdos. Núm. Exp. 265/2023.

Montufar Pineda Quien Indistintamente Utilizo También el Nombre de Mónica Montufar Pineda Ivonne Mónica y Montufar Pineda Quien Indistintamente Utilizo También el Nombre de Jorge Montufar Pineda Jorge Edmundo Gerardo y Montufar Pineda Quien Indistintamente También Utilizo el Nombre de Claudia Montufar Pineda Érika Claudia y Montufar Pineda Quien Indistintamente También Utilizo el Nombre de Verónica Montufar Pineda María Verónica del Socorro y Montufar Pineda Quien Indistintamente También Utilizo el Nombre de Jéssica Montufar Pineda Lilián Jéssica vs. Palacios Kaim Mario José Manuel. Vía de Apremio Civil Acuerdo. 1 Acdo. Núm. Exp. 713/2022.

Moya Sánchez Michel Eduardo vs. Abundis Lugo Alan y C Director del Registro Público de la Propiedad y del Comercio de la Ciudad de México y Promotora e Innovadora de Hogares S.A. de C.V. Ord. Civil Acdo. de Tramite. 1 Acdo. Núm. Exp. 1137/2022.

Núñez Garduño Rosa María vs. Inmobiliaria Bahuer Sa y C Director del Registro Público de la Propiedad y de Comercio de la Ciudad de México. Ord. Civil Surtale por Boletín. 1 Acdo. Núm. Exp. 125/2024.

Olachea Cota Antonia Anahí vs. López Lozano Salvador. Especial Hipotecario Civil Informe Justificado. 1 Acdo. en Amparo. Núm. Exp. 289/2019 Amparo 328/2024 Promov. por Casar Palacios Espinosa.

Pérez de Jesús Rigoberto y Morales Aguilar Cecilia y Pérez Morales Yahir y Pérez Morales Luis Alberti vs. Seguros Banorte S.A. de C.V. Ord. Civil Acdo. de Tramite. 2 Acdos. Núm. Exp. 645/2021 Tomo II.

Secreto. Ejecutivo Mercantil Prevención. 1 Acdo. Núm. Exp. 585/2024.

Secreto. Providencias Precautorias Mercantil Acdo. de Tramite. 2 Acdos. Núm. Exp. 535/2024.

Secreto. Providencias Precautorias Mercantil Prevención. 1 Acdo. Núm. Exp. 583/2024.

Sierra Gil Marco Antonio vs. Desarrollo Programado, S.A. de C.V. y Banco Unión, S.A. Institución de Banca Múltiple a Través de su Sindico Instituto de Protección Al Ahorro Bancario (Ipab). Exhortos Civil Remítase a su Lugar de Origen. 1 Acdo. en Exhorto. Núm. Exp. 537/2024.

Sociedad Hipotecaria Federal Sociedad Nacional de Crédito Institución de Banca de Desarrollo vs. Martínez López Wendy Jannet. Especial Hipotecario Civil Acdo. de Tramite. 1 Acdo. en Amparo. Núm. Exp. 473/2016 Amparo 131/2024-I Wendy Jannet Martínez López.

Solares Martínez Reyes vs. Laguna Berber Jaime. Ord. Civil Acept. de Cargo. 2 Acdos. Núm. Exp. 1165/2018.

Unifin Financiera, S.A. B. de C.V. vs. Promotora Amaneceres del Caribe 1, S. R. L. de C.V. y Armarfin, S.A. P. I. de C.V. y Corporación Inmobiliaria Ejército, S. de R. L. de C.V. y Tulum Maya, S.A. de C.V. y Araf Hop Daniel. Vía de Apremio Civil Elabórese Cedula. 1 Acdo. Núm. Exp. 599/2023 Segundo Tomo II.

Villagómez Monroy Francisco. Ord. Civil Acdo. de Tramite (Expedientillo). 5 Acdos. en Expedientillo. Núm. Exp. 1347/2023 Bis.

SENTENCIA DEFINITIVAS DEL 31 DE MAYO DEL 2024

SOLO CONSULTA
SOLO CONSULTA
SOLO CONSULTA

Cortés Baños Miguel Ángel vs. Barba Álvarez Beatriz Gisela. Ord. Civil 1 Núm. Exp. 1107/2023

SENTENCIA INTERLOCUTORIA

Banco Mercantil del Norte Sa Institución de Banca Múltiple Grupo Financiero Banorte vs. Beas Kury Alejandra Valeria. Especial Hipotecario Civil Sent. Interl. 1 Núm. Exp. 937/2018

LA SECRETARIA DE ACUERDOS
LIC. DOLORES RODRIGUEZ TORRES

SECRETARÍA "B"
ACUERDOS DEL 31 DE MAYO DEL 2024

Agro González Sociedad de Producción Rural de Responsabilidad Limitada. Ord. Civil Ha Causado Ejecutoria. 1 Acdo. en Amparo. Núm. Exp. 1999/2023 Amparo 1999/2023 Agro González Sociedad de Producción Rural de Responsabilidad Limitada.

Arrieta Pimienta Francisco Javier vs. Araf Hop Daniel. Ejecutivo Mercantil Públicase por Edictos. 1 Acdo. Núm. Exp. 832/2021.

Banco Invex S.A., Institución de Banca Múltiple, Invex, Grupo Financiero Fiduciario, como Fiduciario del Fideicomiso 1301 vs. Mónica Gabriela Nieves López. Especial Hipotecario Civil Vista. 1 Acdo. Núm. Exp. 1638/2010.

BBVA México Sa Institución de Banca Múltiple Grupo Financiero BBVA México vs. Sánchez González Diana Lizeth. Especial Hipotecario Civil Acuerdo. 2 Acdos. Núm. Exp. 1310/2023.

Castro Díaz Mariluz vs. Grupo Mexicano de Seguros S.A. de C.V. Ord. Civil Elabórese Nueva Cédula. 1 Acdo. Núm. Exp. 1342/2023.

Corporativo Zendere I. S.A. Promotora de Inversión de C.V. vs. López Sandoval José Luis. Especial Hipotecario Civil Sin Lugar a Proveer. 1 Acdo. Núm. Exp. 444/2013 Segundo Tomo.

Faprei Sociedad Anónima Promotora de Inversión de Capital Variable Sociedad Financiera de Objeto Múltiple Entidad No Regulada vs. Jaramillo Arenas José Luis y Salomón Rodríguez Nelida. Especial Hipotecario Civil Se Desechó. 1 Acdo. Núm. Exp. 456/2024.

Gómez González Yolanda vs. Sierra González Maribel. Ord. Civil Se Desechó. 1 Acdo. Núm. Exp. 470/2024.

González Galindo Homero Antonio vs. Silva Prats, También Conocida como María Angélica Silva Prats Ó Angélica Silva Prats María Angélica de Los Dolores. Ord. Civil Acuerdo. 1 Acdo. en Amparo. Núm. Exp. 1256/2023 Amparo 599/2024-I Promov. por Homero Antonio González Galindo.

González Mondragón Azucena vs. García Figueroa Lady Diana, González Mondragón Juan Carlos, González García Paulina, González García Juan y González García Leonardo. Ord. Civil Acuerdo. 1 Acdo. en Amparo. Núm. Exp. 38/2018 Amparo 649/2024 Promov. por Juan José González García y Paulina González García.

González Noguera María Isabel su Sucesión vs. Concha Hernández Gabriela y Concha Hernández Adriana. Controversias de Arrendamiento Civil Pruebas. 1 Acdo. Núm. Exp. 1214/2023.

HSBC México S.A., Institución de Banca Múltiple, Grupo Financiero HSBC, División Fiduciaria en su Carpacter de Fiduciario en el Fideicomiso Número F/234036 vs. García Vázquez Guillermina y Acosta Reyes Eduardo. Especial Hipotecario Civil Precisada que Sea su Petición. 1 Acdo. Núm. Exp. 592/2018.

HSBC México Sociedad Anónima Institución de Banca Múltiple Grupo Financiero HSBC División Fiduciaria vs. María Victoria Balderas Medina. Vía de Apremio Civil Se Desechó. 1 Acdo. Núm. Exp. 478/2024.

HSBC México, Institución de Bancamultiple, Grupo Financiero HSBC, División Fiduciaria, en su Carácter de Fiduciario en el Fideicomiso Irrevocable F/234036 vs. Roberto Garrido Marquina. Esp. Hip. Exh. a Disposición. 1 Acdo. Núm. Exp. 252/2010.

Macouzet Martínez Carlos, También Conocido como Carlos Manuel Macouzet Martínez vs. Valtierra Zamora Lorena. Controversias de Arrendamiento Civil Acuerdo. 4 Acdos. Núm. Exp. 328/2020 Segundo Tomo.

Malváez Valdés y Jiménez Rodríguez Raúl Octavio en Represenación de su Menor Hijo (Con Identidad Reservada L. S. J. M.) Patricia vs. a New Of Breed Of Mexicans S. C. y Promotores Integrales de la Educación S. C. y Navarro Quiroz Claudia. Ord. Civil Vista. 3 Acdos. Núm. Exp. 188/2022 Quinto Tomo.

Martínez Gutiérrez Benita vs. Banco Mexicano S.A. y Consorcio de Promotores S.A. Exhortos Civil Auto de Radicación. 1 Acdo. en Exhorto. Núm. Exp. 576/2024.

Meza Candela Rocendo vs. Lima Hernández José su Sucesión y Salazar Trinidad Ignacio. Ord. Civil Vista. 1 Acdo. Núm. Exp. 1302/2023.

Mogollan Zárate Juan Carlos vs. Chávez Guerra Juan Carlos y Fuentes Carrasco de Chávez Leticia Judith. Especial Hipotecario Civil Se Desechó. 1 Acdo. Núm. Exp. 514/2024.

Morales Vidales Gabriela Pamela. Ord. Civil Se Niega la Suspensión. 1 Acdo. en Amparo. Núm. Exp. 930/2023 Amparo 930/2023 Gabriela Pamela Morales Vidales.

Movimiento Juvenil Mexicano A.C. vs. Scotiabank Inverlat Sa Institución de Banca Múltiple Grupo Financiero Scotiabank Inverlat. Juris. Voluntaria Civil Dilig. Practicada. 1 Acdo. Núm. Exp. 396/2024.

Nueva Elektra del Milenio Sociedad Anónima de Capital Variable vs. Santillán Rodríguez José Luis. Controversias de Arrendamiento Civil Girese Exhorto. 1 Acdo. Núm. Exp. 876/2021.

Ponce Mendoza Ana Laura Teresa y También Conocida como Ana Laura Ponce López vs. Fernández Orozco Ana Julia. Ord. Civil Prevención. 1 Acdo. Núm. Exp. 578/2024.

Pérez Toscano También Conocida como Pérez Toscano Lorena M. Lorena Margarita vs. Félix Valencia Eduardo William y Arlynch S.A. de C.V. Controversias de Arrendamiento Civil Acuerdo. 1 Acdo. Núm. Exp. 668/2021.

Rioja Cárdenas Rosa Nelly vs. Galicia Galicia Cipriano. Ord. Civil Acuerdo. 1 Acdo. Núm. Exp. 632/2023.

Rojas Guzmán su Sucesión José vs. Lozano de la Vega Andrea. Ord. Civil Vista. 1 Acdo. Núm. Exp. 750/2023.

Salazar Gastélum María Guadalupe y Lachica Gutiérrez Limhara Kikey vs. Grupo Mexicano de Seguros S.A. de C.V. Ord. Civil 1 Acdo. Núm. Exp. 312/2021 Segundo Tomo.

Secreto. Ejecutivo Mercantil Se Desechó. 1 Acdo. Núm. Exp. 384/2024.

Secreto. Controversias de Arrendamiento Civil Girese Exhorto. 1 Acdo. Núm. Exp. 420/2024.

Secreto. Ejecutivo Mercantil Se Desechó. 1 Acdo. Núm. Exp. 446/2024.

Secreto. Ejecutivo Mercantil Se Desechó. 1 Acdo. Núm. Exp. 460/2024.

Secreto. Ejecutivo Mercantil Se Desechó. 1 Acdo. Núm. Exp. 496/2024.

Secreto. Ejecutivo Mercantil Se Desechó. 1 Acdo. Núm. Exp. 510/2024.

Secreto. Providencias Precautorias Mercantil Se Desechó. 1 Acdo. Núm. Exp. 528/2024.

Secreto. Ejecutivo Mercantil Auto Admisorio. 1 Acdo. Núm. Exp. 548/2024.

Secreto. Ejecutivo Mercantil Auto Admisorio. 1 Acdo. Núm. Exp. 574/2024.

Suague, S.A. de C.V. vs. Vt Logística, S.A. de C.V. Ord. Civil Se Tiene por Exhibida la Minuta. 1 Acdo. Núm. Exp. 644/2012 Segundo Tomo.

AUDIENCIA

Fragoso Arce Carlos vs. Fragoso Rodríguez Eduardo su Sucesión. Aud. Previa y de Concil. Ord. Civil. 1 Audiencia. Núm. Exp. 372/2024.

Sociedad Hipotecaria Federal, Sociedad Nacional de Crédito, Institución de Banca de Desarrollo vs. Velazco Gaytán Julio César y Rodríguez Rojas Lidia. Aud. de Ley Especial Hipotecario Civil. 1 Audiencia. Núm. Exp. 642/2015 Segundo Tomo.

SENTENCIA INTERLOCUTORIA

Reyes Martínez Fernando vs. García Fernández María Mónica. Especial Hipotecario Civil Sent. Interl. 1 Núm. Exp. 1134/2016

EL SECRETARIO DE ACUERDOS
LIC. FORTUNATO ZAPATA TENORIO

SÓLO CONSULTA
SÓLO CONSULTA
SÓLO CONSULTA

SEPTUAGÉSIMO PRIMERO DE LO CIVIL

SECRETARÍA "A"
ACUERDOS DEL 31 DE MAYO DEL 2024

Abastecedora de Coches S.A. de C.V. vs. Magaña Ronny Javier y Rodríguez Lepure Mario Alberto. Ejecutivo Mercantil Dev Oficio. 1 Acdo. Núm. Exp. 449/2023.

Auto Financiamiento Automotriz S.A. de C.V. vs. Jiménez de León Mario y Hernández Hipólito Carmen. Ejecutivo Mercantil Exh. Sin Dilig. 1 Acdo. Núm. Exp. 831/2023.

BBVA México Sociedad Anónima Institución de Banca Múltiple Grupo Financiero BBVA México vs. Promoción At S.A. de C.V. y Arditti Chermitzky Eddy. Providencias Precautorias Mercantil Desechamiento por Carecer de Competencia. 1 Acdo. Núm. Exp. 577/2024.

Borja Aburto Leticia Ofelia vs. Hernández Ocampo Remigia y Hernández Ocampo Mariano. Ord. Civil Exhibe Traslados. 1 Acdo. Núm. Exp. 877/2022.

Contla y Hernández María Luisa su Sucesión vs. Banco Mercantil del Norte S.A. Institución de Banca Múltiple Grupo Financiero Banorte y Préstamos Inversiones y Arrendamientos S.A. Ord. Mercantil Cedula Dilig. 1 Acdo. Núm. Exp. 155/2017.

Credix Gs Sociedad Anónima de Capital Variable, Sociedad Financiera de Objeto Múltiple Entidad No Regulada en su Carácter de Fiduciario en el Contrato de Fideicomiso Irrevocable de Garantía Número Cdx/1922 vs. Babatz Álvarez Bernardo. Vía de Apremio Civil Acuerdo. 1 Acdo. Núm. Exp. 981/2023.

Escamilla Valay Rocío. Juris. Voluntaria Civil Dev Docs Base. 1 Acdo. Núm. Exp. 735/2023.

Espinoza Bauza Lindoro Aarón vs. Inmobiliaria Interamericana S.A. Ord. Civil Estese a Lo Ord. 1 Acdo. en Expedientillo. Núm. Exp. 233/2017 2.

Gamboa Pacheco Luisa Gabriela vs. Velázquez Castañeda Kristian Sofía. Controversias de Arrendamiento Civil Acuerdo. 1 Acdo. Núm. Exp. 899/2022.

González Rodríguez María de Lourdes y Sánchez García Pedro vs. Seguros Inbursa Sa Grupo Financiero Inbursa. Ord. Civil Cedula Dilig. 1 Acdo. Núm. Exp. 457/2024.

Hernández Barrera Arnulfo vs. Seguros Banorte S.A. de C.V. Grupo Financiero Banorte. Ord. Civil Admisión. 1 Acdo. Núm. Exp. 581/2024.

Instituto de Seguridad y Servicios Sociales de Los Trabajadores del Estado a Treves de su Foondo de la Vivienda Fovissste vs. Aragón Ramírez Roberto. Especial Hipotecario Civil Ced. Sin Dilig. 1 Acdo. Núm. Exp. 387/2022.

Instituto del Fondo Nacional de la Vivienda para los Trabajadores Infonavit vs. Érika García González. Especial Hipotecario Civil Girar Ofic. Arch. 1 Acdo. en Expedientillo. Núm. Exp. 847/2018 Bis. 1.

Instituto del Fondo Nacional de la Vivienda para los Trabajadores Infonavit vs. Espinosa Ramírez Rey Carlos y Barrientos Limón Celia. Especial Hipotecario Civil Girar Exhorto. 1 Acdo. Núm. Exp. 567/2021.

Legorreta Aguirre Francisco Javier vs. Rodríguez Flores Norma Lilia. Ejecutivo Mercantil Cedula Dilig. 1 Acdo. Núm. Exp. 1271/2023.

Proyectos en Administración Inmobiliaria S.A. de C.V. y Banco Nacional de México Sa Integrante del Grupo Financiero Banamex vs. Ubando Leyva María Elena y También Conocida como María Elena Ubando Leyva de Lizárraga. Ord. Mercantil Oficio Sala Revoca Se Admite de Demanda. 1 Acdo. Núm. Exp. 347/2024.

Publicaciones Interactivas S.A. de C.V. vs. García Maceda Rogelio. Ejecutivo Mercantil Exh. Diligenciado. 1 Acdo. Núm. Exp. 433/2023.

Salvador Gómez Roa su Sucesión vs. Hernández Guerreiro Francisco Javier. Controversias de Arrendamiento Civil Precisa Dom. Elab. Ced. 1 Acdo. Núm. Exp. 475/2023.

Sánchez Rangel Emireth vs. Clínica Médica Paola, S.A. de C.V., César Higinio Jiménez Quien También Acostumbra Usar el Nombre de Medel Sánchez Gómez y Rosa María Gómez Antonio. Ord. Civil Oficio Colegiado. 1 Acdo. en Expedientillo. Núm. Exp. 381/2020.

Secreto. Ejecutivo Mercantil Admisión. 1 Acdo. Núm. Exp. 575/2024.

Secreto. Ejecutivo Mercantil Prev Vitual Inicial. 1 Acdo. Núm. Exp. 579/2024.

Sociedad Hipotecaria Federal, Sociedad Nacional de Crédito, Institución de Banca de Desarrollo, en su Carácter de Fiduciario Sustituto del Fondo de Operación y Financiamiento Bancario a la Vivienda (Fovi) vs. Miranda Contreras Yolanda. Especial Hipotecario Civil Admisión. 1 Acdo. Núm. Exp. 495/2024.

Velázquez Uribe Aurora vs. Rafael Edmundo Elizarrarás Portillohospital Santa Coleta S.A. de C.V. Ord. Civil Acdo. de Trámite. 1 Acdo. Núm. Exp. 135/2021 Tomo II.

Vizcarra Hidalgo Violeta Sarai vs. Penguin Random House Grupo Editorial S.A. de C.V. y Hernández García Anabel. Ord. Civil Emplaz. por Comparecencia. 1 Acdo. Núm. Exp. 1119/2023.

SENTENCIA INTERLOCUTORIA

Banco Mercantil del Norte, S.A. Institución de Banca Múltiple, Grupo Financiero Banorte vs. Palma Flores Josefa. Especial Hipotecario Civil Sent. Interl. Primer Almoneda 1 Núm. Exp. 799/2010 Bis. 2 Tomo Ii

EL SECRETARIO DE ACUERDOS
LIC. JUAN CARLOS ESCOBAR SALAVERRIA

SECRETARÍA "B"
ACUERDOS DEL 31 DE MAYO DEL 2024

Administradora Fome 2 S de R L de C V vs. Landa Esteban Janet. Especial Hipotecario Civil Aclaración de Sentencia. 1 Acdo. Núm. Exp. 290/2022.

Administradora Fome 2, Sociedad de Responsabilidad Limitada de Capital Variable vs. Pichardo Sanvicente Miguel de Jesús y Rodríguez Espinoza Jeni. Juris. Voluntaria Civil Girar Nuevamente Exhorto. 1 Acdo. Núm. Exp. 1306/2023.

Aguirre Soberanes Gonzalo vs. Sociedad Hipotecaria Federal Sociedad Nacional de Crédito Institución de Banca de Desarrollo como Fiduciario Sustituto del Banco de México en su Carácter de Fiduciario del Gobierno Federal en el Fideicomiso Denominado Fondo de Operación y Financiamiento Bancario a la Vivienda Fovi Representado por Fincasa Hipotecaria S.A. de C.V. Sociedad Financiera de Objeto Limitado. Especial Hipotecario Civil Autoriza Sicor. 1 Acdo. Núm. Exp. 350/2024.

Albino López Josue vs. Daniel Herrera Torres. Especial Hipotecario Civil Interl. Queda Firme. 1 Acdo. Núm. Exp. 1154/2011.

Amézquita Ruíz María Guadalupe y Zazueta Corvera Luis Guillermo vs. Seguros Banorte Sociedad Anónima de Capital Variable Grupo Financiero Banorte. Ord. Civil Contestación de Demanda, Vista Excepciones y Defensas. 1 Acdo. Núm. Exp. 1190/2023.

Apjusto Sapi de C.V. Sofom Er vs. Loredo Luna Gabriel y Salvador Díaz Cecilia. Especial Hipotecario Civil Of Sre. 2 Acdos. Núm. Exp. 776/2021.

Banco Autofin México S.A. Institución de Banca Múltiple vs. T. T. Blues Jeans S.A. de C.V., Marcos Muñoz Alfredo y T. T. Blues Store S.A. de C.V. Especial Hipotecario Civil Of Sala. 1 Acdo. en Expedientillo. Núm. Exp. 562/2019.

Banco Mercantil del Norte Sa Institución de Banca Múltiple Grupo Financiero Banorte vs. Sistemas Integrales en el Manejo de Residuos Industriales S de R.L. L y Nogueda Pozo Luis Alfonso y Nogeda Ruíz Luis Humberto. Providencias Precautorias Mercantil Prev Vitual Inicial. 1 Acdo. Núm. Exp. 580/2024.

Banco Nacional del Ejército Fuerza Aérea y Armada Sociedad Nacional de Crédito Institución de Banca de Desarrollo vs. Alejandro Godínez Rodríguez, Ángela Cortez Hernández. Especial Hipotecario Civil Reconoce Carácter Apoderados Se Dan por Notificados Llegada y Radicación. 1 Acdo. Núm. Exp. 458/2017.

Besprosvany Shvarzer Samuel vs. Barrera Leal Rodolfo. Ord. Civil Elaborar Nuevamente Cedula. 1 Acdo. Núm. Exp. 258/2022.

Chernitzky Martínez Efraín vs. Cuses Martínez Israel Omar. Ejecutivo Mercantil Of Issste. 1 Acdo. Núm. Exp. 452/2024.

Cibanco S.A. Institución de Banca Múltiple vs. Esmeralda Margarita González Íñiguez y Otro. Ord. Mercantil Autoriza Sicor. 2 Acdos. Núm. Exp. 406/2011.

Del Río Vent Manuel vs. Yolanda Kirsch Ramos. Ejecutivo Mercantil Contestación de Demanda, Vista Excepciones y Defensas. 2 Acdos. en Tercería. Núm. Exp. 1116/2013.

SOLO CONSULTA
SOLO CONSULTA
SOLO CONSULTA

Fuentes Venegas María del Consuelo vs. Venegas Ruíz su Sucesión Concepción y Fuentes Esquivel su Sucesión Alfredo y C. Director del Registro Público de la Propiedad y de Comercio de la Ciudad de México. Ord. Civil Desahoga Vista Excepciones. 1 Acdo. Núm. Exp. 1010/2022.

Gamez Dorantes Alejandro vs. Armando Manuel Gabriel Gamez Martínez, Alicia Martínez Ugarte Vda. de Gamez, C. Director del Registro Público de la Propiedad y de Comercio de la Ciudad de México. Ord. Civil Practicada Notificación. 2 Acdos. Núm. Exp. 350/2020.

Graue Wiechers José vs. Alejandro Ledesma Muñoz, Pedro Alejandro Ledesma Zanabria O. También Conocido como Alejandro Ledezma Sanabria. Controversias de Arrendamiento Civil Desistimiento Instancia. 1 Acdo. Núm. Exp. 392/2021.

HSBC México, Sociedad Anónima, Institución de Banca Múltiple, Grupo Financiero HSBC vs. Mateo Escalona Juan Carlos. Providencias Precautorias Mercantil Cnbv Contesta. 1 Acdo. Núm. Exp. 16/2024.

Ibarra Mercado Eurisaces vs. Anaconda Barite S.A. de C.V., José Antonio Valdés Rodríguez, C. Director del Registro Público de la Propiedad y de Comercio del Distrito Federal. Ord. Mercantil Cedula y Razón Sin Diligenciar. 1 Acdo. Núm. Exp. 944/2015 Tomo II.

Industria Trasatlantica S.A. de C.V. vs. Axa Seguros S.A. de C.V. Ord. Mercantil Of Sala. 1 Acdo. Núm. Exp. 1150/2016 Tomo III.

Instituto de Seguridad y Servicios Sociales de Los Trabajadores del Estado a Través de su Fondo de la Vivienda (Fovissste) vs. Muñoz Calvo Ana Laura. Especial Hipotecario Civil Poner a Disposición Exhorto. 1 Acdo. Núm. Exp. 346/2022.

Instituto del Fondo Nacional de la Vivienda para los Trabajadores Infonavit vs. Josué Isaac Olvera López, Marisol Cruz Torres. Especial Hipotecario Civil Exh. Sin Diligenciar Girar Nuevamente Exhorto. 1 Acdo. Núm. Exp. 76/2019.

Instituto del Fondo Nacional de la Vivienda para los Trabajadores Infonavit vs. Rosauro Rojas Jiménez y Esperanza Martínez Velázquez. Especial Hipotecario Civil Acuerdo. 1 Acdo. Núm. Exp. 528/2014.

Lara Ochoa Verónica vs. Chacón Borja Mónica. Exhortos Civil Certificación de Exhorto. 2 Acdos. en Exhorto. Núm. Exp. 586/2024.

Morales Saucedo Miguel Ángel vs. Grupo Mexicano de Seguros S.A. de C.V. Ord. Civil Autoriza Sicor. 1 Acdo. Núm. Exp. 312/2024.

Muciño Zarza Guillermo vs. Cruz de Gabriel José Manuel y García Peguero Omhar Israel. Ejecutivo Mercantil Elaborar Nuevamente Cedulas. 1 Acdo. Núm. Exp. 1058/2023.

Omaña Herrera Carlos Ernie vs. Camargo Espíndola Miguel Antonio. Controversias de Arrendamiento Civil Cedula y Razón Sin Diligenciar. 1 Acdo. Núm. Exp. 376/2022.

Porraz Ortega Armando Renato vs. Monroy Rubio Graciela. Ord. Civil Prevención. 1 Acdo. Núm. Exp. 578/2024.

Quintero Tablas Gloria vs. Nueva Elektra del Milenio S.A. de C.V. Controversias de Arrendamiento Civil Desechamiento por Carecer de Competencia. 1 Acdo. Núm. Exp. 582/2024.

Secreto. Ejecutivo Mercantil Acuerdo. 1 Acdo. Núm. Exp. 212/2024.

Silva Pérez Carlos Arturo vs. Silva Correu Rosa Linda de Jesús. Controversias de Arrendamiento Civil Acuerdo. 3 Acdos. Núm. Exp. 1136/2023.

Téllez Neme María Guadalupe Zahie vs. Montaño Fabián Hortensia. Ejecutivo Mercantil Acuerdo. 1 Acdo. Núm. Exp. 212/2024.

Torres Palma María Carmina vs. Martínez Sarabia Alejandro. Controversias de Arrendamiento Civil Elaborar Cedula de Notificación. 1 Acdo. Núm. Exp. 940/2021.

Torres Septién Balestra Bernardo vs. Lucía Paola Zesati Farías. Ord. Mercantil Acuerdo. 1 Acdo. Núm. Exp. 116/2020.

AUDIENCIA

Banco Mercantil del Norte, S.A., Institución de Banca Múltiple, Grupo Financiero Banorte vs. Grimber Palma Ramírez. Aud. Especial Hipotecario Civil. 1 Audiencia. Núm. Exp. 1458/2011.

LA SECRETARIA DE ACUERDOS
LIC. NORMA CALDERÓN CASTILLO

SEPTUAGÉSIMO SEGUNDO DE LO CIVIL

SECRETARÍA "A"
ACUERDOS DEL 31 DE MAYO DEL 2024

Alanís Vera Fructuoso Roberto vs. Ayuso Arce María Elena de Los Ángeles y Ayuso Arce Alma Elena y Ayuso Arce América de Lourdes y Ayuso Arce Susana. Ord. Civil 1 Acdo. Núm. Exp. 1151/2023.

Alatorre y Fierro Francisco José Emilio vs. Ramos Vallejo Jorge Alfredo y Ramos Flores Rafael. Controversias de Arrendamiento Civil 1 Acdo. Núm. Exp. 321/2024.

Arizmendi Ortiz Albino Javier y Alfaro Mejía Eloísa vs. Jb Business & Solutions S.A. de C.V. Controversias de Arrendamiento Civil 1 Acdo. Núm. Exp. 293/2024.

Banco Invex Sociedad Anónima Institución de Banca Múltiple, Invex Grupo Financiero, Fiduciario, en su Carácter de Fiduciario del Fideicomiso Irrevocable de Administración 1301 vs. Teófilo Ojeda Martínez. Especial Hipotecario Civil 1 Acdo. Núm. Exp. 505/2021.

Banco Monex S.A. Ibm Monex Grupo Financiero en su Carácter de Fiduciario en el Fideicomiso Empresarial Irrevocable de Administración y Garantía Número F 3443 vs. Meza López Mirna. Especial Hipotecario Civil 1 Acdo. Núm. Exp. 1355/2018.

Banco Santander México S.A. Institución de Banca Múltiple Grupo Financiero Santander México vs. Erik Maciel Morales Hernández y María del Carmen Martínez Montes. Especial Hipotecario Civil 1 Acdo. Núm. Exp. 195/2020.

Banco Santander México S.A. Institución de Banca Múltiple Grupo Financiero Santander México vs. Gerardo Esteban Hiarmes. Ejecutivo Mercantil 1 Acdo. Núm. Exp. 979/2018.

Banco Santander México Sociedad Anónima Institución de Banca Múltiple Grupo Financiero Santander México vs. Adriana Gabriela de la Pena Magana. Especial Hipotecario Civil 1 Acdo. en Amparo. Núm. Exp. 247/2021 Amparo 340/2023.

BBVA México Sa Institución de Banca Múltiple Grupo Financiero BBVA México vs. Rodríguez Zúñiga Jesús. Especial Hipotecario Civil 1 Acdo. Núm. Exp. 549/2024.

BBVA México Sa Ibm Grupo Financiero BBVA México vs. Calderón Gallegos Elena. Especial Hipotecario Civil 1 Acdo. Núm. Exp. 1157/2023.

BBVA México Sociedad Anónima Institución de Banca Múltiple Grupo Financiero BBVA México antes BBVA Bancomer Sa Institución de Banca Múltiple Grupo Financiero BBVA Bancomer vs. Espinoza Caratachea Juventina. Especial Hipotecario Civil 1 Acdo. Núm. Exp. 945/2021.

BBVA México, S.A., Institución de Banca Múltiple, Grupo Financiero BBVA México vs. Aldava Rodríguez Benita y Hernández Cabrera Tomás. Especial Hipotecario Civil 1 Acdo. Núm. Exp. 895/2022.

BBVA México, Sociedad Anónima, Institución de Banca Múltiple, Grupo Financiero BBVA México vs. Claudia Andrea López Morales. Especial Hipotecario Civil 1 Acdo. Núm. Exp. 237/2021.

Briseño Galarza Mario Rodolfo vs. Jacinto Hernández de la Cruz. Controversias de Arrendamiento Civil 1 Acdo. Núm. Exp. 557/2021.

Cabañas de Granda José Luis Carlos vs. María Nelda San Martín Marotta. Controversias de Arrendamiento Civil 1 Acdo. Núm. Exp. 97/2004.

Cedillo Ortiz Paola y Cisneros Jiménez Erick Israel vs. Fuentes Díaz Guillermina su Sucesión. Ord. Civil Expedientillo. 1 Acdo. Núm. Exp. 103/2022.

Centeno Campos José Ricardo vs. Rafael Estrada Efraín y Rebollar Benítez Nora. Controversias de Arrendamiento Civil 1 Acdo. Núm. Exp. 441/2024.

Cetelem S.A. de C.V. Sociedad Financiera de Objeto Múltiple Entidad Regulada vs. Gómez Anteo Fernando. Ejecutivo Mercantil 1 Acdo. Núm. Exp. 535/2024.

Cetelem S.A. de C.V. Sociedad Financiera de Objeto Múltiple Entidad Regulada vs. Guerrero Reyes Israel. Ejecutivo Mercantil 1 Acdo. Núm. Exp. 497/2024.

Cetelem, S.A. de C.V. Sociedad Financiera de Objeto Múltiple vs. Pena Cepeda Ana Gabriela. Ejecutivo Mercantil 1 Acdo. Núm. Exp. 503/2023.

Chávez Márquez Jesús vs. Constructora Bausau S.A. de C.V. Ord. Civil 1 Acdo. Núm. Exp. 1253/2018 Bis. 1 Segundo Tomo.

SOLO CONSULTA
SOLO CONSULTA
SOLO CONSULTA

Ci Banco Sociedad Anónima Institución de Banca Múltiple vs. Rodríguez Espinoza Andrés y Hernández Sosa Julieta. Juris. Voluntaria Civil 1 Acdo. Núm. Exp. 35/2022.
Ckd Activos 8 Sociedad Anónima Promotora de Inversión de Capital Variable vs. Méndez Zuniga Maximiliano y Olivo Ríos Norma Leticia. Juris. Voluntaria Civil 1 Acdo. Núm. Exp. 919/2021.
Distribuidora Liverpool S.A. de C.V. vs. Posadas Escalera Luis Alberto. Medios Preparatorios Civil 1 Acdo. Núm. Exp. 1155/2023.
Farmacéutica Hispanoamericana vs. Pérez Cruz María Juana. Ejecutivo Mercantil 1 Acdo. Núm. Exp. 227/2024.
Finastrategy Mx Sociedad Anónima Promotora de Inversión de Capital Variable vs. Fonseca Scott Michel Hidalgo. Juris. Voluntaria Civil 1 Acdo. Núm. Exp. 1127/2023.
García Porquillo Cenobio Gerardo vs. Abc Servicios y Consultoría S.A. de C.V. y Titular del Registro Público de la Propiedad y de Comercio de Puebla, Puebla y Buró de Crédito. Especial Hipotecario Civil 1 Acdo. Núm. Exp. 951/2023.
González Cardoso Alicia vs. López García Jorge Saúl. Ejecutivo Mercantil 1 Acdo. Núm. Exp. 311/2024.
Grupo Nurban de México Construcciones S.A. de C.V. vs. Chávez Sosa Carlos y Lira González de la Llave Juan Carlos. Exhortos Civil Exhorto. 1 Acdo. en Exhorto. Núm. Exp. 537/2024.
Haddad Spreca Máximo vs. Dimensión Asesores S.A. de C.V., Oficina Registral de Tenancingo del Instituto de la Función Registral del Estado de México y Banco Mercantil del Norte S.A. Institución de Banca Múltiple, Grupo Financiero Banorte División Fiduciaria. Ord. Civil 1 Acdo. Núm. Exp. 571/2016.
Herrera Sánchez Francisco Franco y Herrera Sánchez María Esther vs. Rojas Rojas Gudelio y Sánchez González Guadalupe y Herrera Franco Francisco. Ord. Civil 1 Acdo. Núm. Exp. 585/2024.
Instituto de Seguridad y Servicios Sociales de Los Trabajadores del Estado a Través de su Fondo de la Vivienda (Fovissste) vs. Acosta Soberanis Abrahm. Especial Hipotecario Civil 1 Acdo. Núm. Exp. 483/2024.
Instituto del Fondo Nacional de la Vivienda para los Trabajadores Infonavit vs. Macías Roldán Rodrigo. Especial Hipotecario Civil 1 Acdo. Núm. Exp. 959/2023.
Instituto del Fondo Nacional de la Vivienda para los Trabajadores Infonavit vs. Rea Hernández Ulises Jorge y Sánchez Loyola Magaly Viridiana. Especial Hipotecario Civil 1 Acdo. Núm. Exp. 407/2019.
Jaime García Antonio vs. Rubio Rojas Raúl Hernández Martínez Fabiola, Unión de Obreros y Empresarios Sombrereros del Distrito Federal y Registro Público de la Porpiedad y del Comercio de la Ciudad de México. Ord. Civil 1 Acdo. Núm. Exp. 733/2018.
Jarquín García Efrén Donaciano vs. Financial Routing Services S.A. de C.V. Ejecutivo Mercantil 1 Acdo. Núm. Exp. 185/2024.
Javier Ascensión Andrade Andrew vs. Garibay Nolasco Francisco Javier. Especial Hipotecario Civil 1 Acdo. Núm. Exp. 1331/2019 Bis. 1 Tomo II.
Memetla Torres Luciano y Mendoza Reyes Graciela. Juris. Voluntaria Civil 1 Acdo. Núm. Exp. 1179/2023.
Mora Castillo Leticia vs. Ramírez Torres Teresa. Medios Preparatorios Civil 1 Acdo. Núm. Exp. 1351/2023.
Murguía Magaña René vs. Pavia Galindo Lázaro. Ord. Civil Expedientillo. 1 Acdo. Núm. Exp. 911/2012.
Novarec S.A. de C.V. Sociedad Financiera de Objeto Múltiple, Enr y Portafolio de Negocios S.A. de C.V. Sociedad Financiera de Objeto Multiple, E. R vs. Hentsch y Asociados S.A. de C.V. y Graciela Margarita Fuentes Rojas. Ord. Civil 2 Acdos. en Amparo. Núm. Exp. 149/2021 Amparo: 581/2024.
Pérez Rayón Llorens Alejandro vs. Canal Ibaroha S.A. de C.V. y Pego Martínez de Tirocchi Rosalba. Controversias de Arrendamiento Civil Expedientillo. 1 Acdo. Núm. Exp. 215/2019.
Pluma Mendoza Diana vs. Mejía Hernández Zoila Rosa y Hernández Mejía Fernando Alejandro. Ord. Civil 1 Acdo. Núm. Exp. 787/2023.
Rodríguez León Edgardo vs. Garrido Belmont Imelda. Juris. Voluntaria Civil 1 Acdo. Núm. Exp. 199/2024.
Rodríguez Ochoa Jorge Julián vs. Fondo de la Vivienda del Instituto de Seguridad y Servicios Sociales de Los Trabajadores del Estado Fovissste. Ord. Civil 1 Acdo. Núm. Exp. 87/2024.
Salvador Gómez Óscar vs. Constructora Casver, Sociedad Anónima de de Capital Variable y/os. Ejec. Merc. Comparecencia. 1 Acdo. Núm. Exp. 555/2012.
Secreto. Ejecutivo Mercantil 1 Acdo. Núm. Exp. 545/2024.
Secreto. Ejecutivo Mercantil 1 Acdo. Núm. Exp. 589/2024.
Sánchez Lucero Erick vs. Campos Muñoz Sergio. Especial Hipotecario Civil 1 Acdo. Núm. Exp. 1151/2009 Tomo II.
Toyota Financial Services México S.A. de C.V. vs. Tour Bernardo S.A. de C.V. y Franco Lozano Bernardo. Especial Mercantil Mercantil 1 Acdo. Núm. Exp. 569/2024.
Trejo Rodríguez Aída vs. Jiménez Figueroa Dominga y Jiménez Dominga. Ord. Civil 2 Acdos. Núm. Exp. 555/2023.
Unifin Financiera, Sociedad Anónima Bursatil de Capital Variable antes Unifin Financiera, Sociedad Anónima Bursatilde Capital Variable, Sociedad Financiera de Objeto Múltiple, Entidad No Regulada vs. Divisiones Estratégicas en Soluciones S.A. de C.V. y Elizabeth Juárez Zavala. Proced. Judicial de Ejecc. de Gatantía Otorgada Mediante Prenda Sin Transmisión de Pos. Mercantil 1 Acdo. Núm. Exp. 285/2021.
Unifin Financiera, Sociedad Anónima Bursatil de Capital Variable vs. Luna Licea Emiliano y María Ester Ramírez Lisares. Especial Hipotecario Civil 1 Acdo. Núm. Exp. 495/2020.
Vaqueiro Alban Roberto su Sucesión vs. Comercializadora Reveron S.A. de C.V. y Reveron Delgado Loretta y Lorelei. Controversias de Arrendamiento Civil 1 Acdo. Núm. Exp. 911/2021.
Villacetin Martínez Óscar Rocendo vs. Osorio Ochoa Teresa y Robledo Escobedo Cristy Haydee. Ejecutivo Mercantil 1 Acdo. Núm. Exp. 27/2024.
Villagómez Monroy Yolanda su Sucesión vs. Mejía de la Cruz Ada y Sánchez Mejía Misael y Hernández Cano Ramali y Munguía García Rigoberto y Sánchez Ramírez Araceli del Carmen. Ord. Civil 1 Acdo. Núm. Exp. 1347/2023.
Vizcarra Alvarado Gloria de Los Ángeles su Sucesión y Flores Muñoz Jorge su Sucesión vs. Flores Vizcarra Aída. Ord. Civil 1 Acdo. Núm. Exp. 207/2024.

AUDIENCIA

Cabrera Contreras Ricardo y Morales Ulloa Ricardo vs. Delgado Sánchez Bernabé. Ord. Civil. 1 Audiencia. Núm. Exp. 989/2023.
HSBC México Sociedad Anónima Institución de Banca Múltiple Grupo Financiero HSBC División Fiduciaria en su Carácter de Fiduciario en el Fideicomiso Número F/234036 vs. Soto Caballero Marcelo Eduardo. Aud. de Remate Especial Hipotecario Civil. 1 Audiencia. Núm. Exp. 693/2017.
Jiménez Aldana Juan y Jiménez Aldana Imelda vs. Qualitas Compañía de Seguros S.A. de C.V. Aud. Previa y de Concil. Ord. Civil. 1 Audiencia. Núm. Exp. 251/2024.

SENTENCIA INTERLOCUTORIA

Zamudio Ríos Axel y Ramírez Olaya Sandra Estefania vs. Departamentos Resedenciales Aldie Sm. Ord. Civil Sent. Interl. 2 Núm. Exp. 557/2022

EL SECRETARIO DE ACUERDOS
LIC. JOSÉ ANTONIO VARGAS DEL VALLE

SECRETARÍA "B"
ACUERDOS DEL 31 DE MAYO DEL 2024

Ancona y Figueroa José Luis del Sagrado Corazon vs. Urdapillata Cruz Antonio David y de la Rosa Acevedo Andrea. Controversias de Arrendamiento Civil 1 Acdo. Núm. Exp. 60/2024.
Banco Mercantil del Norte S.A. Institución de Banca Múltiple, Grupo Financiero Banorte vs. Victor Manuel Álvarez Hernández y Otra. Especial Hipotecario Civil Amparo. 1 Acdo. en Amparo. Núm. Exp. 356/2010 Amparo: 562/2024.
Banco Santander México Sociedad Anónima Institución de Banca Múltiple Grupo Financiero Santander México vs. Hurtado López Roque. Exhortos Civil Exhorto. 1 Acdo. en Exhorto. Núm. Exp. 584/2024.
Barraza y Flores Rubén Rogelio vs. Ramos Briseño Carlos Danllely y Landa Varela María Leticia. Medios Preparatorios Civil 1 Acdo. Núm. Exp. 1232/2023.
Bien para Bien Sapi de C.V. Sofom Enr vs. Quevedo Vilchis Pablo Humberto y Quevedo Gaytán Porfirio Alberto y Vilchis Martínez Aydee. Ejecc. de Garantías Otorgadas Mediante Prenda Sin Transmisión de Pos. y Fideicomiso de Garantía (Procedimiento Extrajudicial) Mercantil 2 Acdos. Núm. Exp. 1066/2023.
Crespo Huerta Aparicio Miguel Ángel vs. González Gasca Carlos Mauricio y López Castillo Leonel Andrés. Controversias de Arrendamiento Civil 1 Acdo. Núm. Exp. 590/2024.

SOLO CONSULTA
SOLO CONSULTA
SOLO CONSULTA

Ferguson Guerra Nini Desiree, Carlos Roberto Torres Ferguson y Elga Deidamia Ferguson Guerra vs. Sanatorio San José S.A. de C.V., Aurelio Felipe Cervantes Cardiel y Iván Guillén Peñafiel. Ord. Civil 1 Acdo. Núm. Exp. 700/2015.

Galicia Guzmán Sandra Verenice y Hernández Hernández Socorro vs. Luis Gómez Vega su Sucesión. Ord. Civil Amparo. 2 Acdos. en Amparo. Núm. Exp. 432/2021 Amparo 796/2023.

García Carreto Araceli vs. Guzmán de Núñez Esperanza. Ejecutivo Mercantil Expedientillo. 1 Acdo. Núm. Exp. 52/2017.

Harari Abadí Rafael y Adler Broitman Salomón vs. Enrique Romero José Antonio Enríquez Romero José David Conjunto Habitacional Einoba A.C. Castro Méndez Eugenio. Ord. Civil 1 Acdo. Núm. Exp. 696/2017.

HSBC México S.A. Institución de Banca Múltiple Grupo Financiero HSBC. Especial Hipotecario Civil 3 Acdos. Núm. Exp. 748/2017 II.

HSBC México S.A. Institución de Banca Múltiple Grupo Financiero HSBC División Fiduciaria en su Carácter de Fiduciario del Fideicomiso Irrevocable Número 262757 vs. Juan Pablo Priede Hidalgo. Especial Hipotecario Civil 1 Acdo. Núm. Exp. 422/2015.

Mastache Pérez Tejeda Luis Ángel. Especial Hipotecario Civil Expedientillo. 1 Acdo. en Amparo. Núm. Exp. 122/2024 Expdllo. de Amparo 122/2024-2.

Mejía Arellano Rosario Paola vs. Regalado Soberón Ángel Raymundo y Regalado Robles Raymundo y Villasante Estrella René y Orozco Olvera Horacio. Ord. Civil 1 Acdo. Núm. Exp. 1348/2022.

Monroy Colín Alejandro vs. Inmobiliaria Mardol S.A. de C.V. Exhortos Civil Expedientillo. 1 Acdo. en Amparo. Núm. Exp. 1046/2023 Amparo: 628/2024.

Moreno Guadarrama Catalina y Moreno Guadarrama María Elena y Moreno Guadarrama Jacinta María de Lourdes vs. Zárate Piña Alejandro y Martínez Gálvez Moisés y Vega Ramos Alejandra. Ord. Civil 1 Acdo. Núm. Exp. 586/2024.

Rendago S.A. de C.V. vs. Servicios Oak S.A. de C.V. y Checa Canavati Pedro Alberto. Juris. Voluntaria Civil 1 Acdo. Núm. Exp. 330/2024.

Romero Flores Rosalba vs. Ramírez Vda de García Caridad. Ord. Civil 1 Acdo. Núm. Exp. 434/2024.

Secreto. Ejecutivo Mercantil 1 Acdo. Núm. Exp. 500/2024.

Secreto. Ejecutivo Mercantil 1 Acdo. Núm. Exp. 588/2024.

Silvia Patricia Hernández Álvarez vs. Armando Guerrero Pérez. Especial Hipotecario Civil 3 Acdos. Núm. Exp. 42/2013.

MAL PUBLICADOS

Nava Garrido María del Carmen vs. Hernández Millán Bertha. Ord. Civil. 1 Acdo. Núm. Exp. 110/2023.

AUDIENCIA

Flores Pérez Carlos Alberto vs. López Hernández María de Los Ángeles. Aud. de Ley Ejecutivo Civil. 1 Audiencia. Núm. Exp. 700/2023.

SENTENCIA DEFINITIVAS DEL 31 DE MAYO DEL 2024

Ancona y Figueroa José Luis del Sagrado Corazon vs. Urdapillata Cruz Antonio David y de la Rosa Acevedo Andrea. Controversias de Arrendamiento Civil Sent. Def. 1 Núm. Exp. 60/2024

LA SECRETARIA DE ACUERDOS
LIC. BLANCA ALICIA SHIROMAR CABALLERO

SEPTUAGÉSIMO TERCERO DE LO CIVIL

SECRETARÍA "A"
ACUERDOS DEL 31 DE MAYO DEL 2024

Administradora Forne 2 S de R. L. de C.V. vs. Becerril Chiney Yésica. Especial Hipotecario Civil 1 Acdo. en Amparo. Núm. Exp. 235/2022 Directo.

Banco Multiva S.A. Institución de Banca Múltiple Grupo Financiero Multiva vs. Servicios Marítimos de Campeche S.A. de C.V. y José Ramiro Garza Vargas. Ejecutivo Mercantil 1 Acdo. Núm. Exp. 521/2021.

Banco Nacional del Ejército Fuerza Aérea y Armada Sociedad Nacional de Crédito Institución de Banca de Desarrollo vs. Esteban Aparicio Jairo. Especial Hipotecario Civil 1 Acdo. Núm. Exp. 289/2018.

Banco Santander México Sa Institución de Banca Mutiple Grupo Financiero Santander México vs. Industrias Mitmo S.A. de C.V. y Cortés Sánchez Flor Marisela. Ejecutivo Mercantil 1 Acdo. Núm. Exp. 651/2023.

Banco Santander México, S.A., Institución de Banca Múltiple, Grupo Financiero Santander México antes Santander Consumo, S.A. de C.V., Sofom, E. R., Grupo Financiero Santander México vs. Heriberto Romero Peralta. Ejecutivo Mercantil 1 Acdo. Núm. Exp. 469/2024.

BBVA Bancomer, S.A. Institución de Banca Múltiple Grupo Financiero BBVA Bancomer vs. Ortega González Javier. Especial Hipotecario Civil 1 Acdo. Núm. Exp. 449/2015 Tomo II.

BBVA México, S.A., Institución de Banca Múltiple, Grupo Financiero BBVA México vs. Oseguera Guerrero Rafael. Juris. Voluntaria Civil 1 Acdo. Núm. Exp. 527/2024.

Cerón Urbina Gerónimo vs. Urbina Ortiz Juana. Ord. Civil 1 Acdo. en Exhorto. Núm. Exp. 531/2024.

Cervantes Villaron Lucio Armando vs. Ángela Gutiérrez Velázquez. Ord. Civil Expedientillo. 1 Acdo. Núm. Exp. 227/2018.

Díaz Ortiz Lilia Virginia vs. Hospital Azura Satelite, Sociedad Anónima de Capital Variable, antes Denominada Hospital Cqs, Sociedad Anónima de Capital Variable, También Conocida como Hospital Centro Quirúrgico Sátelite y Aldo Edel Chon Luque, Ord. Civil 2 Acdos. Núm. Exp. 691/2020 Tomo III.

Díaz Vela Alan Javier vs. Aguilar Esquivel Teresa y Aguilar Esquivel Irene. Ord. Civil 1 Acdo. Núm. Exp. 387/2024.

Econ Soluciones Energeticas Integrales S.A. P. I. de C.V. vs. Banco Invex Sa Institución de Banca Múltiple Invex Grupo Financiero en su Calidad de Fiduciario del Fideicomiso Irrevocable No 2378. Ord. Mercantil 1 Acdo. Núm. Exp. 397/2021 Tomo III.

García y Villanueva Gumesinda Petra vs. Francisco Méndez Rodríguez. Ord. Civil 1 Acdo. Núm. Exp. 89/2015.

Garza Ayala María Isabel vs. Sánchez García María Guadalupe Lilia y de la Vega Leal Rosa María. Controversias de Arrendamiento Civil 2 Acdos. Núm. Exp. 199/2022.

Gómez Macías Lorena del Carmen vs. Axa Seguros S.A. de C.V. Ord. Civil Cierra Tomo I. 1 Acdo. Núm. Exp. 1129/2023.

Gómez Macías Lorena del Carmen vs. Axa Seguros S.A. de C.V. Ord. Civil 2 Acdos. Núm. Exp. 1129/2023 Tomo II.

Hernández Fernández Luis Daniel vs. Jesús Ángel Hernández Fernández. Ord. Civil 1 Acdo. Núm. Exp. 1213/2018 Tomo 2.

HSBC México Sa Institución de Banca Múltiple Grupo Financiero HSBC vs. Inmobiliaria Garvar S.A. de C.V. Especial Hipotecario Civil 1 Acdo. en Amparo. Núm. Exp. 177/2022 318/24-13.

HSBC México Sociedad Anónima Institución de Banca Múltiple Grupo Financiero HSBC División Fiduciaria en su Carácter de Fiduciario en el Fideicomiso Irrevocable Identificado Con el Número F/250295 vs. Rosa Angélica Guillén Garcés y Luis Ángel Barrera Montero. Especial Hipotecario Civil 1 Acdo. Núm. Exp. 491/2020.

HSBC México, S.A., Institución de Banca Múltiple, Grupo Financiero HSBC vs. Gómez Velasco Rafael y También Conocido como Rafael Gómez Velazco y Inmobiliaria Paramagom, S.A. de C.V. Especial Hipotecario Civil 1 Acdo. Núm. Exp. 1209/2023.

Instituto del Fondo Nacional de la Vivienda para los Trabajadores Infonavit vs. Cruz Padilla Haime. Especial Hipotecario Civil 1 Acdo. Núm. Exp. 557/2024.

Instituto del Fondo Nacional de la Vivienda para los Trabajadores Infonavit vs. Eladio Gutiérrez Templos. Especial Hipotecario Civil Glosa Expedientillo. 2 Acdos. Núm. Exp. 1447/2019.

Instituto del Fondo Nacional de la Vivienda para los Trabajadores Infonavit vs. Francisco Rojo Ortega. Especial Hipotecario Civil 1 Acdo. Núm. Exp. 543/2017.

Instituto del Fondo Nacional de la Vivienda para los Trabajadores Infonavit vs. Heliodoro Domínguez Sánchez y Lilia Susana Alberto Ruíz. Especial Hipotecario Civil 1 Acdo. Núm. Exp. 811/2018.

Ion Financiera Sapi de C.V. Sofom Er vs. Apoyo Empresarial Belac Sociedad Anónima de Capital Variable y Corona Pimentel Perla Blanca y Muñoz Ortiz Abril Janet. Especial Hipotecario Civil 1 Acdo. Núm. Exp. 877/2023.

Ireowo S.A. de C.V. vs. Esteban Alonso Pérez Soriano y Guillermo Axel Uribe Padrón. Controversias de Arrendamiento Civil 1 Acdo. Núm. Exp. 597/2020 Tomo II.

Jc Legal y Asociados S.A. de C.V. vs. Rodríguez Pérez Graciela Alicia. Ejecutivo Mercantil 1 Acdo. Núm. Exp. 579/2023.

SOLO CONSULTA
SOLO CONSULTA
SOLO CONSULTA

Maldonado Barajas Juan Marcos vs. Armarcap, S. de R. L. de C.V. y Araf Hop Daniel y Promotora Amaneceres del Caribe 1, S. de R. L. de C.V. Vía de Apremio Civil 1 Acdo. en Amparo. Núm. Exp. 53/2024 292/24-II.

Márquez Zamora María Eugenia Engracia vs. Figueroa Cruz Antonio. Ord. Civil 1 Acdo. Núm. Exp. 357/2024.

Martínez Arzola María Luisa y Cedillo Martínez Viridiana y Cedillo Martínez Armando y Cedillo Martínez Adrián Ulises vs. Víctor Manuel Mendoza Romero y Ley Marcial Luis Alfonso y Martínez Baltazar Yésica Ivone y Vargas Rodríguez Alfonso Rafael y Centro Hospitalario Universidad S.A. de C.V. y Hospital San Ángel Inn. Ord. Civil 6 Acdos. Núm. Exp. 1297/2022 Tomo III.

Martínez González Héctor vs. Pérez Bautista Alfredo. Controversias de Arrendamiento Civil 1 Acdo. Núm. Exp. 119/2024.

Pérez Tolsa José Antonio vs. Gaytán Mendieta Fabiola y Mendieta Gaytán Lina Angélica y También Conocida como Lina Angélica Mendieta Gaytán de Gaytán. Especial Hipotecario Civil Sicor Actora. 1 Acdo. Núm. Exp. 1011/2023 Tomo II.

Promotora Tz S.A. P. I. de C.V. vs. Casaro Consultores S. C. Ord. Mercantil 1 Acdo. Núm. Exp. 847/2014 Tomo 3.

Rainer Embacher Peter Wolfgang y También Conocido como Peter Reiner vs. Días Muñoz José Luis y Conocido como José Luis Díaz Muñoz y Munguía Ortega Ruy su Sucesión y Director General del Archivo General de Notarias del Estado de Hidalgo en Sustitución del Licenciado Alejandro Martínez Blanquel Titular de la Notaria Pública Número 4 y Notario del Patrimonio del Inmueble Federal de Hidalgo y Notario Público 11 de Tulancingo de Bravo Estado de Hidalgo Licenciado Iván Téllez Reyes y C Director del Registro Público de la Propiedad y del Comercio de la Ciudad de México. Ord. Civil 1 Acdo. Núm. Exp. 1285/2023.

Reyes Rizo María Carina vs. Arturo Sanabria Velázquez. Especial Hipotecario Civil 1 Acdo. Núm. Exp. 1077/2014 Tomo II.

Rodríguez Bedolla Elsa Elia. Juris. Voluntaria Civil Destrucción. 1 Acdo. Núm. Exp. 525/2024.

Scotiabank Inverlat S.A. Institución de Banca Múltiple Grupo Financiero Scotiabank Inverlat vs. Refrigeración Ojeda Sociedad Anónima de Capital Variable y Arrendadora Luiso Sociedad Anónima de Capital Variable. Especial Hipotecario Civil 1 Acdo. Núm. Exp. 171/2021 Tomo II.

Secreto. Ejecutivo Mercantil 1 Acdo. Núm. Exp. 1191/2023.

Secreto. Ejecutivo Mercantil 2 Acdos. Núm. Exp. 233/2024.

Secreto. Providencias Precautorias Mercantil 1 Acdo. Núm. Exp. 299/2024.

Secreto. Ejecutivo Mercantil 1 Acdo. Núm. Exp. 495/2024.

Secreto. Ejecutivo Mercantil Expedientillo. 1 Acdo. en Expedientillo. Núm. Exp. 721/2023 Expdllo. No/Dat.

Secreto. Ejecutivo Mercantil Destrucción. 1 Acdo. Núm. Exp. 813/2023.

Sociedad Financiera Campesina S.A. de C.V. Sociedad Financiera de Objeto Múltiple Entidad No Regulada vs. Mcm Logística S.A. de C.V., Flores Servín César Alejandro. Especial Hipotecario Civil 1 Acdo. Núm. Exp. 795/2017 Tomo II.

Sotelo Vargas Jaime Amador vs. Controladora de Negocios Comerciales S.A. de C.V. Controversias de Arrendamiento Civil 1 Acdo. Núm. Exp. 829/2017 Tgomo II.

Toledo Ramírez Laura su Sucesión vs. Grupo Gema Educación Integral Bilingue S. C, Orozco de Anda Enrique. Controversias de Arrendamiento Civil 1 Acdo. Núm. Exp. 81/2019 Tomo II.

Trejo Ramírez Ismael su Sucesión vs. Ocampo Yépez Ricardo. Ord. Civil Expedientillo. 1 Acdo. Núm. Exp. 1107/2023.

Villalba Badillo Rubén vs. Cemex S.A. de C.V., López Alcántara María Adriana, López Cervantes Carlos Armando, Cancino Romay Alejandro René. Ord. Civil 4 Acdos. Núm. Exp. 397/2020.

AUDIENCIA

BBVA Bancomer S.A. Institución de Banca Múltiple Grupo Financiero BBVA Bancomer hoy BBVA México Sociedad Anónima Institución de Banca Múltiple Grupo Financiero BBVA México vs. Alan Jorge Morlett Mendoza. Aud. de Remate Especial Hipotecario Civil. 1 Audiencia. Núm. Exp. 421/2021 Tomo II.

Bisco Apparel, Inc. vs. Xochipa Gómez Marissa y Cca Comercializadora Slefridge, S.A. de C.V. Medios Preparatorios Mercantil. 1 Audiencia. Núm. Exp. 153/2024.

SENTENCIA DEFINITIVAS DEL 31 DE MAYO DEL 2024

Sánchez Vázquez Adrián vs. Sánchez Lucas Abel Nazario. Ord. Civil Sent. Def. 1 Núm. Exp. 585/2023

SENTENCIA INTERLOCUTORIA

Miguel Muñoz Hurtado, También Conocido como Miguel Muñoz y Hurtado vs. Bautista Camacho Cuauhtémoc. Controversias de Arrendamiento Civil Sent. Interl. 1 Núm. Exp. 949/2022

EL SECRETARIO DE ACUERDOS
LIC. VÍCTOR EDUARDO TEJEDA HERNÁNDEZ

SECRETARÍA "B"
ACUERDOS DEL 31 DE MAYO DEL 2024

Banco Actinver Sa Institución de Banca Múltiple Grupo Financiero Actinver como Fiduciario en el Fideicomiso Número 2979 vs. Seigrandes S.A. de C.V. y Diego Verástegui Miguel Ángel y Click Seguridad Jurídica Sapi de C.V. Sofom Enr. Vía de Apremio Civil Acuerdo. 1 Acdo. Núm. Exp. 276/2024.

Banco Mercantil del Norte S.A. Institución de Banca Múltiple Grupo Financiero Banorte vs. César Augusto Coria Vega. Especial Hipotecario Civil Dese Vista. 2 Acdos. Núm. Exp. 408/2021.

Banco Santander México S.A. Institución de Banca Múltiple Grupo Financiero Santander México vs. Abastos y Distribuciones Internacionales S.A. de C.V. y Eugenio Peralta Ruíz. Providencias Precautorias Mercantil Expedientillo. 1 Acdo. en Expedientillo. Núm. Exp. 162/2020.

BBVA México Sociedad Anónima Institución de Banca Múltiple, Grupo Financiero BBVA México vs. Carlos Israel Villaseñor Galván. Especial Hipotecario Civil Gírese Exhorto. 1 Acdo. Núm. Exp. 114/2015.

Casasanero Jiménez Anselma vs. Olivares Bastida Francisco. Ord. Civil Objeción. 1 Acdo. Núm. Exp. 1076/2023.

Ci Banco Sociedad Anónima Institución de Banca Múltiple en su Carácter de Fiduciario en el Fideicomiso Número F/00430 vs. Pahola Catalina Morales Ferto. Especial Hipotecario Civil Archivo Judicial Devuelve Autos Principales. 1 Acdo. Núm. Exp. 1048/2016.

Cibanco Sociedad Anonima Institución de Banca Múltiple en su Carácter de Fiduciario en el Fideicomiso Número F/00399 vs. Eduardo Vicente Calvillo Márquez y Martha Eloísa Martínez Vargas de Calvillo. Especial Hipotecario Civil Autorización. 1 Acdo. Núm. Exp. 332/2017.

Colín Esquivel María de Los Doloresy/O. María Dolores Colín Esquivel y/o María Dolores Colín Esquivel de Quintero, hoy su Sucesión vs. Edgar Montes Gutiérrez. Controversias de Arrendamiento Civil Incidente. 1 Acdo. Núm. Exp. 184/2020.

Cruz Soto Jorge Luis vs. Esteban Escamilla Ramírez. Especial Hipotecario Civil Acuerdo. 1 Acdo. Núm. Exp. 152/2013.

Deguer Cado Edith Graciela vs. Factor Solucions Group, S.A. de C.V. Ypatricia Hernández Segura. Controversias de Arrendamiento Civil Se Glosa Expedientillo. 1 Acdo. Núm. Exp. 950/2015 Tomo III.

Distribuidora Don Ramis S.A. de C.V. vs. Romo Bryon Jorge Ramón y México Diesel Electro Motive S.A. de C.V. y Notario Público Número 104 de la Ciudad de México Licenciado José Ignacio Senties Laborde y Notario Público Número 142 de Tlalnepantla Estado de México Licenciado Edgar Rodolfo Macedo Núñez y Registro Público de Comercio de Naucalpan Estado de México. Ord. Mercantil Autr. Sicor. 1 Acdo. Núm. Exp. 226/2024.

Electro Equipos y Motores Gyg S.A. de C.V. vs. Municipio de Naucalpan de Juárez Estado de México H Ayuntamiento de Naucalpan de Juárez. Ejecutivo Mercantil Acuerdo. 1 Acdo. Núm. Exp. 1090/2022.

Gutiérrez Mena Rubén vs. Esther Mena de Gutiérrez y C. Director del Registri Público de la Propiedad y de Comercio del Distrito Federal hoy Ciudad de México. Ord. Civil Expedientillo. 1 Acdo. en Expedientillo. Núm. Exp. 1468/2019.

HSBC México S.A. Institución de Banca Múltiple Grupo Financiero HSBC División Fiduciaria como Fiduciario en el Fideicomiso Irrevocable Número F/262757 vs. Willibalda Guzmán Altamirano. Especial Hipotecario Civil Expedientillo. 1 Acdo. en Expedientillo. Núm. Exp. 556/2021.

SOLO CONSULTA

HSBC México Sociedad Anónima Institución de Banca Múltiple Grupo Financiero HSBC División Fiduciaria en su Carácter de Fiduciario en el Fideicomiso Número F/234036 vs. Rosalina Gamez López. Especial Hipotecario Civil Gírese Exhorto. 1 Acdo. Núm. Exp. 212/2021.

Insituto del Fondo Nacional de la Vivienda para los Trabajadores (Infonavit) vs. Cruz García José Guadalupe. Vía de Apremio Civil 1 Acdo. Núm. Exp. 510/2024.

Instituto del Fondo Nacional de la Vivienda para los Trabajadores Infonavit vs. Valdez Ramírez Raúl y Pérez Pérez María Elena. Especial Hipotecario Civil Acuerdo. 1 Acdo. Núm. Exp. 408/2022.

Luelmo Mendoza Juan Manuel vs. Inmobiliaria Parque Andrea S.A. de. C.V. Ord. Civil Autorización. 1 Acdo. Núm. Exp. 304/2012.

Martínez Narváez Cleotilde vs. Tonantzin Ballesteros Hernández y Leopoldo Ballesteros Hernández. Ord. Civil Admisión Pruebas. 1 Acdo. Núm. Exp. 208/2020.

Martínez Torrez Teresa vs. Rodríguez Flores Eduardo. Controversias de Arrendamiento Civil Expedientillo. 1 Acdo. en Expedientillo. Núm. Exp. 48/2024.

Policía Bancaria e Industrial de la Secretaria de Seguridad Pública del Gobierno del Distrito Federal vs. Grupo Sedas Cataluña S.A. de C.V. Inmat. Judicial Civil Gírese Exhorto. 1 Acdo. Núm. Exp. 510/2014.

Rodríguez Facio Oswaldo vs. Sociedad Hipotecaria Federal S.N.C. Ord. Civil 1 Acdo. en Exhorto. Núm. Exp. 578/2024.

Ruíz Sánchez Leopoldo y Ruíz Sánchez María Esmeralda. Ord. Civil Acuerdo. 1 Acdo. Núm. Exp. 706/2023.

Secreto. Providencias Precautorias Mercantil Dese Vista. 1 Acdo. Núm. Exp. 1150/2023.

Secreto. Ejecutivo Mercantil Gírese Exhorto. 1 Acdo. Núm. Exp. 224/2023.

Secreto. Ejecutivo Mercantil Autorización. 1 Acdo. Núm. Exp. 470/2023.

Secreto. Ejecutivo Mercantil Dese Vista. 1 Acdo. Núm. Exp. 506/2023.

Secreto. Tercerías Civil Apel. Tramitación Inmediata. 1 Acdo. Núm. Exp. 966/2023.

Tejeda Caro del Castillo Rolando vs. Pendulum, S. de R. L. de C.V. Ord. Mercantil Expedientillo. 2 Acdos. en Expedientillo. Núm. Exp. 382/2023.

SENTENCIA DEFINITIVAS DEL 31 DE MAYO DEL 2024

Castillo Peláez Alberto vs. Sánchez Sánchez Omar Humberto. Ejecutivo Mercantil Sent. Def. 1 Núm. Exp. 1238/2023

EL SECRETARIO DE ACUERDOS
LIC. ROBERTO ISVERT JIMÉNEZ FABIÁN

SEPTUAGÉSIMO CUARTO DE LO CIVIL

SECRETARÍA "A"
ACUERDOS DEL 31 DE MAYO DEL 2024

A J Penny Blinds S.A. de C.V. vs. Martín del Campo Méndez Marlen. Ejecutivo Mercantil 1 Acdo. Núm. Exp. 1277/2021.

Agro González Sociedad de Producción Rural y Responsabilidad Limitada. Ord. Civil 1 Acdo. en Amparo. Núm. Exp. 1999/2023 Amparo Sin Antecedentes 1999/2023.

Aleatica Sab de C.V. y Viaducto Bicentenario S.A. de C.V. vs. Diez Gargari Paulo Jenaro. Ord. Civil 1 Acdo. en Otros. Núm. Exp. 61/2022 Tomo VI.

Almonaci Jiménez Jesús Rubén vs. Almonasi Jiménez María de Los Dolores y Almonazi Jiménez Javier. Ord. Civil 1 Acdo. Núm. Exp. 327/2022.

Alta Dirección en Arrendamiento Inmobiliairio Alejandrina S.A. de C.V. vs. Mauricio Villegas Xóchitl y Ruíz Aupart José Ernesto. Controversias de Arrendamiento Civil 1 Acdo. Núm. Exp. 25/2024.

Álvarez González Emilio y Álvarez Contreras Érika Eugenia vs. Inmobiliaria Eah Sociedad Anónima y Álvarez González Fernando y Rodríguez Pérez José. Ord. Mercantil 1 Acdo. Núm. Exp. 697/2022.

Auto Financiamiento Automotriz S.A. de C.V. vs. Salinas Sánchez Aricka y Yebra Álvarez Yuri Antonio. Ejecutivo Mercantil 1 Acdo. Núm. Exp. 147/2019.

Autofinanciamiento Automotriz S.A. de C.V. vs. Rodríguez Cruz Omar, Rodríguez Salazar Ricardo y Cruz Arias Araceli. Ejecutivo Mercantil 1 Acdo. Núm. Exp. 795/2018.

Autofinanciamiento México S.A. de C.V. vs. Zamora Núñez Eduardo Enrique y Núñez Estrada Margarita. Ejecutivo Cuantía Menor Mercantil 1 Acdo. Núm. Exp. 3461/2021.

Autofinanciamiento México S.A. de C.V. vs. Olivares Batalla Caridad y Lozano Jiménez José Luis. Ejecutivo Mercantil Expedientillo. 1 Acdo. Núm. Exp. 2321/2020.

Ávalos Estrada Karla Cecilia vs. C. Director del Registro Público de la Ciudad de México. Ord. Civil 1 Acdo. Núm. Exp. 327/2024.

Ávila Espinosa Lucía Alicia vs. Ramírez Ávila Edgar Alberto y Brito Huerta Viviana y Ramírez Brito Eder Jhoel. Juris. Voluntaria Civil 1 Acdo. Núm. Exp. 159/2024.

Banco Autofin México S.A. Institución de Banca Múltiple vs. Cruz Velázquez Manuel Orlando. Ejecutivo Mercantil Expedientillo. 1 Acdo. Núm. Exp. 2071/2018.

Banco Autofin México Sa Institución de Banca Múltiple vs. Izquierdo Palafox Fernando y Pineda Lucy Luz María. Ejecutivo Mercantil Expedientillo. 1 Acdo. Núm. Exp. 159/2022.

Banco Invex Sociedad Anónima Institución de Banca Múltiple Invex Grupo Financiero en su Carácter de Fiduciario del Fideicomiso Irrevocable de Administración Identificado Con el Número 1301 vs. Chávez Sosa Adalberto y Infante de la Rosa Angélica. Vía de Apremio Civil 1 Acdo. Núm. Exp. 243/2024.

Banco Invex Sociedad Anónima Institución de Banca Múltiple Invex Grupo Financiero en su Carácter de Fiduciario del Fideicomiso Irrevocable de Administración Identificado Con el Número 1301 vs. Ríos Íñiguez Enrique y Becerril Montes de Oca Ofelia. Vía de Apremio Civil 1 Acdo. Núm. Exp. 247/2024.

Banco Monex Sa Institución de Banca Múltiple Monex Grupo Financiero en su Carácter de Fiduciario en el Fideicomiso Empresarial Irrevocable de Administración y Garantía Número F/3443 vs. Martínez Becerra Melinda Nohemí. Juris. Voluntaria Civil 1 Acdo. Núm. Exp. 1153/2023.

Banco Santander México S.A. I. B. M Grupo Financiero Santander México vs. Moreno Rangel José Alberto. Providencias Precautorias Civil 1 Acdo. Núm. Exp. 191/2024.

Banco Santander México Sa Institución de Banca Múltiple Grupo Financiero Santander México vs. Ahrys Moda S.A. de C.V. y Wadih Saad Van Eyck Petit. Providencias Precautorias Mercantil 1 Acdo. Núm. Exp. 407/2022.

Banco Ve por Más, Sociedad Anónima, Institución de Banca Múltiple, Grupo Financiero Ve por más vs. Pro Organic Growers S.A. P. I. de C.V. y Pro Organic Tropical Fruits, S.A. P. I. de C.V. y Promotora Organica de Colima, S.A. P. I. de C.V. Ejecutivo Mercantil 1 Acdo. Núm. Exp. 181/2024.

BBVA México Sa Institución de Banca Múltiple Grupo Financiero BBVA México vs. Alonso Baena Wendy Mar y Sol. Vía de Apremio Civil 2 Acdos. Núm. Exp. 321/2024.

BBVA México Sa Institución de Banca Múltiple Grupo Financiero BBVA México vs. Cruz Ortega José Olegario. Especial Hipotecario Civil 1 Acdo. Núm. Exp. 275/2024.

Blancas Navarro Beatrtiz vs. Ramírez Díaz Rodolfo. Ejecutivo Mercantil 1 Acdo. Núm. Exp. 3559/2019.

Convengamos todos S.A. de C.V. Sofom Enr vs. Productores de Papaya Maradol de Morelos Spr de Ri y Ávila Luna Alfredo Simón y Cortez Molina Catalina Dominga y Ávila Escuen José Raymundo y Escuen de Luna Bardoimiano Alberto y Silva Acevedo Lourdes Bernardita y Torres Gasca Paula Catalina y Torres Torres Ernesto Escuen y Escuen de Luna Eloy Ernesto. Juris. Voluntaria Civil 1 Acdo. Núm. Exp. 433/2024.

Corona Farías Amador su Sucesión vs. Martínez Saldaña María Elena. Ord. Civil 1 Acdo. Núm. Exp. 453/2022.

Cruz Cruz Alfredo vs. Trejo Reyes Aurelio. Ord. Civil 1 Acdo. Núm. Exp. 201/2024.

De Luisa Plazas Yon vs. Escalona Salgado Cynthia Azucena. Controversias de Arrendamiento Civil 1 Acdo. Núm. Exp. 1211/2023.

Durán Gómez Sandra Gabriela vs. Chávez Torres Diego. Controversias de Arrendamiento Civil 2 Acdos. Núm. Exp. 477/2024.

Exitus Credit, S.A. P. I. de C.V. Sofom E. N. R vs. Bolaños Álvarez Pedro. Ejecutivo Mercantil 1 Acdo. Núm. Exp. 1271/2022.

Fernández Chaho María Enriqueta vs. Amaya Segura Guillermo y Agm Cotes Du Rhone S.A. de C.V. Controversias de Arrendamiento Civil 1 Acdo. Núm. Exp. 451/2023.

SOLO CONSULTA
SOLO CONSULTA
SOLO CONSULTA

Financiera Autopción, S.A. de C.V. Sofom Enr vs. Carbajal Gómez Mariano y Marín Rivera Luis Enrique. Vía Ejecutiva Cuantía Menor Civil Expedientillo. 1 Acdo. Núm. Exp. 3305/2020.
García Cuevas Gabriela vs. Gutiérrez Nevárez Verónica. Ejecutivo Mercantil 1 Acdo. Núm. Exp. 341/2024.
García Gómez Sandra Luz vs. Martínez Fernández Ernesto. Ord. Civil 1 Acdo. Núm. Exp. 853/2023.
García López Alejandro vs. Pérez Cisneros Cynthia Keren. Ejecutivo Mercantil 1 Acdo. Núm. Exp. 93/2024.
González Sánchez Angélica vs. Granados Alatorre Marisol. Ejecutivo Cuantía Menor Mercantil 1 Acdo. Núm. Exp. 1079/2021.
Grupo Darbi S.A. de C.V. Sofom Enr vs. Cervantes Parra Marcela Maritza y Villegas Sandoval Gustavo. Ejecutivo Cuantía Menor Mercantil 7 Acdos. Núm. Exp. 3795/2021.
Guerrero Vázquez Julio César vs. Valdez González Jaime y Casca Transportadora S.A. de C.V. y Axa Seguros S.A. de C.V. Ord. Civil 1 Acdo. Núm. Exp. 443/2024.
Guinovart de María y Campos María del Consuelo y También Conocida como Consuelo Guinovart de María de Campos de Gea y-o. Consuelo Guiovart de María Campos vs. Seeger Barrera Ana Gabriela. Ord. Civil 1 Acdo. Núm. Exp. 325/2024.
HSBC México Sa Institución de Banca Múltiple Grupo Financiero HSBC vs. Rendón Vázquez Priscila Silvia. Especial Hipotecario Civil 1 Acdo. Núm. Exp. 577/2024.
Liberty Fianzas, S.A. de C.V. vs. Construcción y Mantenimiento de Edificios del Norte, S.A. de C.V. y Flores González Ángel Alejandro. Ejecutivo Mercantil 1 Acdo. Núm. Exp. 2391/2019.
López Ávila Mario vs. Lara Hernández Sergio Armando y Otros. Exh. Mercantil 1 Acdo. en Exhorto. Núm. Exp. 543/2024.
López Nazario Alma Delia vs. Grupo Inmobiliario del Primer Cuadro S.A. de C.V. Ord. Civil 1 Acdo. Núm. Exp. 1235/2022.
López Raya Roberto vs. García Ensastiga Ana Paola. Ejecutivo Mercantil 1 Acdo. Núm. Exp. 1349/2023.
Mateos Sutcliffe Enrique vs. Cuatro Smdag Sapi de C.V. y Banco Actinver Sa Institución de Banca Múltiple Grupo Financiero Actinver División Fiduciaria como Fiduciario en el Fideicomiso F/2070. Ejecutivo Mercantil 1 Acdo. Núm. Exp. 1077/2023.
Maxcapital Intercontinental, S.A. P. I. de C.V., Sofom, Enr vs. Sistemas Especializados Brain, S.A. de C.V. Ord. Civil 1 Acdo. Núm. Exp. 689/2023.
Maya Martínez Juana del Carmen y Guadarrama Maya Yamelin Airam vs. Axa Seguros S.A. de C.V. Ord. Civil 2 Acdos. en Otros. Núm. Exp. 353/2022 Tomo III.
Ortega Ramírez María Azucena vs. Taha Mahrous Taha Ahmed. Ejecutivo Mercantil 1 Acdo. en Amparo. Núm. Exp. 3795/2019 Am. Directo Dc 349/2024 Promov. por Taha Ahmed Taha Mahrous.
Prado Nava María Esther vs. García Orea Mateo Mario Guadalupe y C Director del Registro Público de la Propiedad y del Comercio de la Ciudad de México. Ord. Civil 1 Acdo. Núm. Exp. 279/2022.
Prima Administradora de Activos Sociedad Anónima de Capital Variable vs. Téllez Álvarez Virginia y Reyes Mendieta José Luis. Especial Hipotecario Civil 1 Acdo. Núm. Exp. 893/2023.
Robles Gastélum Jesús vs. Robles Suárez Alejandro. Ord. Civil 1 Acdo. Núm. Exp. 791/2022.
Scotiabank Inverlat Sa Institución de Banca Múltiple Grupo Financiero Scotiabank Inverlat vs. López Cáceres Rosales María Mánmin. Especial Hipotecario Civil 1 Acdo. Núm. Exp. 287/2024.
Sociedad Limitada de Los Activos de Gramercy, Sociedad de Responsabilidad Limitada de Capital Variable vs. Álvarez Razo Agustín. Juris. Voluntaria Civil 1 Acdo. Núm. Exp. 1307/2023.
Soltero Martínez Illich Ulises vs. Asociación Nacional de Técnicos Aeronauticos A.C. Anta. Ord. Civil 1 Acdo. Núm. Exp. 561/2024.
Tepale Asahel Cinto vs. Serrano Galicia Gerardo. Ejecutivo Mercantil 1 Acdo. en Amparo. Núm. Exp. 2811/2020 Amparo Directo Promov. por Gerardo Serrano Galicia D. C. 139/2024.
Toyota Financial Services México S.A. de C.V. vs. Ladron de Guevara Navarro Diego Sergio y Vásquez Aragón Sadot. Ejecutivo Mercantil 1 Acdo. Núm. Exp. 57/2024.
Toyota Financial Services México S.A. de C.V. vs. Royaceli Sánchez Estift Brayam. Ejecutivo Mercantil 1 Acdo. Núm. Exp. 77/2024.
Victoria Ramírez Roberto Carlos vs. Vite Rangel Enrique. Ejecutivo Cuantía Menor Mercantil 1 Acdo. en Amparo. Núm. Exp. 1217/2021 Amparo 1331/2023.
Victoriaramirez Roberto Carlos vs. Tinoco Chaparro Norma Lucero. Ejecutivo Mercantil 1 Acdo. Núm. Exp. 1185/2021.

EL SECRETARIO DE ACUERDOS
LIC. JOSÉ LUIS MORALES MARTÍNEZ

SECRETARÍA "B"
ACUERDOS DEL 31 DE MAYO DEL 2024

Abastecedora de Coches S.A. de C.V. vs. González Mora María de Los Ángeles y Arciniega Evangelista Javier. Ejecutivo Cuantía Menor Mercantil 2 Acdos. Núm. Exp. 3458/2021.
Abasto Latinoamericano S.A. de C.V. vs. Rafael Lucio Bruno. Ejecutivo Mercantil 1 Acdo. Núm. Exp. 132/2020.
Aseguradora Aserta S.A. de C.V. Grupo Financieroaserta vs. Almacenadora Logística Empresarial S.A. Organización Auxiliar de Crédito y Captación, Asesoría y Diseño de Negocios Agroempresariales S. C. Ejecutivo Mercantil 1 Acdo. Núm. Exp. 1242/2020.
Asfaltos y Pavimentos Aeroportuariossa de C.V. vs. Inmobiliaria Fonti S.A. de C.V. y Comercializadora Yakaz S.A. de C.V. Ord. Civil 1 Acdo. Núm. Exp. 1180/2023.
Autofinanciamiento México S.A. de C.V. vs. Utzil Can José Sebastián y Utzil Can Juan Pablo. Ejecutivo Cuantía Menor Mercantil 1 Acdo. Núm. Exp. 1966/2021.
Avendaño Sánchez Silvano vs. Aguilar Larrazolo Sara y Espinosa Ortiz Jorge Luis. Ord. Civil 1 Acdo. Núm. Exp. 1226/2023.
Banco Santander México S.A. Institución de Banca Múltiple Grupo Financiero Santander México vs. Grupo de Vigilancia Privada Net, S.A. de C.V. y Ernesto Esquivel Rosales. Ejecutivo Mercantil 2 Acdos. Núm. Exp. 794/2019.
Banco del Bajío S.A. Institución de Banca Múltiple vs. Hernández Quintero Rocío y Velázquez Villa Martha Alicia. Ejecutivo Mercantil 1 Acdo. Núm. Exp. 1282/2016.
Carrillo Reyes Verónica vs. Sánchez Ceballos Ricardo y García Lira Nancy. Ejecutivo Mercantil 1 Acdo. Núm. Exp. 42/2023.
Compañía Manufacturera Asturias S.A. de C.V. vs. Alimentos Princess Sociedad de Responsabilidad Limitada de Capital Variable y Succar Vázquez Jorge. Ejecutivo Mercantil 1 Acdo. Núm. Exp. 400/2023.
Cuesta García Francisco Javier vs. Pacheco Uribe Juan Eduardo y Pacheco Juan José. Ejecutivo Mercantil 1 Acdo. Núm. Exp. 2618/2021.
De la Cruz Chávez David vs. Seguros Inbursa Sa Grupo Financiero Inbursa. Ord. Civil 1 Acdo. Núm. Exp. 108/2024.
De Las Rivas Flores María Teresa vs. Juárez González Víctor Manuel. Ord. Civil 3 Acdos. Núm. Exp. 82/2024.
Dintel Ingeniería y Presfuerzo S.A. de C.V. vs. Tekkne Plus S.A. de C.V. Ejecutivo Mercantil 1 Acdo. Núm. Exp. 506/2024.
Everaert Maryssael Anne Lydia vs. Sánchez Hanono Torres Fernando. Juris. Voluntaria Civil 1 Acdo. Núm. Exp. 160/2024.
Fernández Rodríguez Ana Verónica vs. López Jurado Juan Carlos. Ord. Civil Acuerdo. 2 Acdos. Núm. Exp. 528/2023.
Fisher´S Condesa S de R.L. de C.V. vs. Impulsora Laboral S.A. de C.V. Ejecutivo Mercantil 1 Acdo. Núm. Exp. 136/2023.
Flores Pérez Marco Antonio vs. Guzmán Vallejo Juan Roberto. Ejecutivo Mercantil 2 Acdos. Núm. Exp. 1108/2022.
García Jiménez Samuel vs. Amaya Díaz José Manuel. Ejecutivo Cuantía Menor Mercantil 1 Acdo. Núm. Exp. 2940/2019.
García Juárez Víctor Zenaido vs. García Juárez Mario. Ord. Civil 1 Acdo. Núm. Exp. 1150/2022.
Grupo Alcione, S.A. de C.V. vs. G Ram Cab & J. A. Comercializadora, S.A. de C.V. y Ramírez Herrera Gilberto y Ramírez Reyes Erendira y Otro y Morán Ramírez Julián. Exh. Mercantil 4 Acdos. en Exhorto. Núm. Exp. 522/2024.
Gutiérrez Gallaga Margarita vs. Sánchez Orta Rodrigo A. Ejecutivo Cuantía Menor Mercantil 1 Acdo. Núm. Exp. 3132/2021.
Guzmán López Marlet vs. Varela Colmenares Carlos Enrique y Barranco Zafra Priscila. Ord. Civil 1 Acdo. Núm. Exp. 60/2023.
HSBC México S.A., Institución de Banca Múltiple Grupo Financiero HSBC División Fiduciaria en su Carácter de Fiduciario en el Fideicoiso Irrevocable Número F/234036 vs. López Marques Virginia. Juris. Voluntaria Civil 1 Acdo. Núm. Exp. 114/2024.

SOLO CONSULTA
SOLO CONSULTA
SOLO CONSULTA

Islas Ohlmayer Miguel vs. Avatar S.A. de C.V. y Tesera S.A. de C.V. Ejecutivo Mercantil 1 Acdo. Núm. Exp. 394/2023.
López Martínez Esther vs. Camacho Vda. de Ortega Adelaida y Ortega Camacho Ramona y Ortega Camacho Carmen y Ortega Camacho María de Jesús y Ortega Camacho María y Benavides Ortega Ofelia. Ord. Civil 5 Acdos. Núm. Exp. 442/2024.
Luna Luna María del Carmen vs. Camacho González Gabriel. Ejecutivo Mercantil 1 Acdo. Núm. Exp. 2390/2019.
Madati S.A. de C.V. vs. Ramírez Valencia Miguel Ángel. Ejecutivo Mercantil 1 Acdo. Núm. Exp. 632/2022.
Mendicuti Navarro María de Lourdes También Conocida como Mendicuti Navarro Ma. de Lourdes vs. Maltrana Aguilera José Luis y Valdés Flores Juana Lilia. Controversias de Arrendamiento Civil 3 Acdos. Núm. Exp. 612/2023.
Motos Toro México S.A. de C.V. vs. Tapia Morales Obieth. Ejecutivo Mercantil 2 Acdos. Núm. Exp. 914/2021.
Muñiz Medrano Rita Guadalupe vs. Flores Medrano Luz María y Almanza Cortés Isidro. Ord. Civil 1 Acdo. Núm. Exp. 888/2023.
Ramírez Cedillo Miguel vs. Cedillo Almiraya Irma y Cedillo Almiraya Alejandro. Ord. Civil 1 Acdo. Núm. Exp. 566/2024.
Rodríguez Elizalde Alfonso vs. Vega Ramos Juan Carlos y González Cortés María. Ejecutivo Mercantil 1 Acdo. Núm. Exp. 718/2018.
Si Crea Comercial S.A. de C.V. vs. Onofre Olayo Omar. Ejecutivo Mercantil 1 Acdo. Núm. Exp. 568/2024.
Soto Valencia Alejandra vs. Ramírez Mendoza Edna y Mendoza Velasco Patricia. Ord. Civil 1 Acdo. Núm. Exp. 740/2022.
Victoria Ramírez Roberto Carlos vs. Sánchez Juárez María Antonieta. Ejecutivo Cuantía Menor Mercantil 1 Acdo. Núm. Exp. 1822/2021.
Zepeda Larrauri Ángel vs. González Gómez Gerónimo. Actos Prejudiciales Civil 1 Acdo. Núm. Exp. 222/2023.
AUDIENCIA
Transportes Lipu S.A. de C.V. vs. Empaques Con Valor S.A. de C.V. Medios Preparatorios Mercantil. 1 Audiencia. Núm. Exp. 1758/2020.

LA SECRETARIA DE ACUERDOS
LIC. DULCE MARÍA SÁNCHEZ GARCÍA

SEPTUAGÉSIMO QUINTO DE LO CIVIL

SECRETARÍA "A"
ACUERDOS DEL 31 DE MAYO DEL 2024

Bicimex S.A. de C.V. vs. Paredes Jiménez Adrián. Ejecutivo Cuantía Menor Mercantil Expedientillo. 1 Acdo. Núm. Exp. 3131/2019.
Bnp Paribas Personal Finance S.A. de C.V. Sociedad Financiera de Objeto Múltiple Entidad Regulada vs. Salas Murillo Scarleth Fait. Ejecutivo Mercantil Expedientillo. 1 Acdo. Núm. Exp. 2657/2021.
Fc Financial Sociedad Anónima de Capital Variable Sociedad Financiera de Objeto Múltiple Entidad Regulada Grupo Financiero Inbursa vs. Espinosa Ríos Zertuche José Luis Guillermo. Ejecutivo Mercantil 1 Acdo. Núm. Exp. 2137/2020.
Instituto del Fondo Nacional de la Vivienda para los Trabajadores Infonavit vs. Rico Castillo Alejandro. Especial Hipotecario Civil Desech. 1 Acdo. Núm. Exp. 509/2024.
Larriga Priego Salvador vs. Padilla Manzo Luis Fernando y Manzo Santiago Silvia Socorro. Ord. Civil Dsexh. 1 Acdo. en Exhorto. Núm. Exp. 571/2024.
Pérez Nájera Pascuala y Pérez Pérez Eleuterio vs. Seguros Inbursa Sa Grupo Financiero Inbursa. Ord. Civil 1 Acdo. Núm. Exp. 475/2024.
Secreto. Pago de Daños Culposos Causados por Motivos del Transito de Vehículo Cuantía Menor Civil 1 Acdo. en Expedientillo. Núm. Exp. 1015/2021.
Secreto. Ord. Civil Amp. 1 Acdo. en Amparo. Núm. Exp. 1999/2023 Cuad. de Amp. 1999/2023.
Secreto. Ejecutivo Cuantía Menor Mercantil 3 Acdos. Núm. Exp. 2203/2018.
Secreto. Ejecutivo Cuantía Menor Mercantil 1 Acdo. Núm. Exp. 2335/2018.
Secreto. Ejecutivo Cuantía Menor Mercantil 1 Acdo. Núm. Exp. 3605/2019.
Secreto. Ord. Civil Amp. 1 Acdo. en Amparo. Núm. Exp. 405/2019 Cuad. de Amp. 405/2019.
Secreto. Ejecutivo Cuantía Menor Mercantil 1 Acdo. Núm. Exp. 4377/2019.
Secreto. Ejecutivo Mercantil A. 1 Acdo. Núm. Exp. 529/2024.
Secreto. Ord. Civil 1 Acdo. en Expedientillo. Núm. Exp. 555/2024.
Secreto. Ejecutivo Mercantil Ds. 1 Acdo. Núm. Exp. 567/2024.
Secreto. Ejecutivo Mercantil Pd. 1 Acdo. Núm. Exp. 579/2024.
Secreto. Ejecutivo Mercantil Cad. 1 Acdo. Núm. Exp. 671/2023.
Secreto. Ord. Civil Amp. 1 Acdo. en Amparo. Núm. Exp. 697/2022 Cuad. de Amp. 697/2022.
Secreto. Ejecutivo Mercantil 1 Acdo. Núm. Exp. 813/2023.
Sistema de Crédito Automotriz Sociedad Anónima de Capital Variable vs. Piña Hernández Luis Enrique y Piña Carlos José Luis y Hernández Fuentes Margarita. Vía de Apremio Civil 1 Acdo. Núm. Exp. 277/2023.
Tu Casa Express S.A. de C.V. vs. Rueda Restrepo Germán Andrés y J Obregoso Eugenio y Lea Rueda Marcia y Estrello Montemayor Anelisse y Banco del Bajío Sociedad Anónima Institución de Banca Múltiple. Especial Hipotecario Civil 1 Acdo. Núm. Exp. 739/2023.

EL SECRETARIO DE ACUERDOS
LIC. JOSÉ ANTONIO HERNÁNDEZ SOTO

SECRETARÍA "B"
ACUERDOS DEL 31 DE MAYO DEL 2024

Banco Nacional del Ejército Fuerza Aérea y Armada Sociedad Nacional de Banca de Desarrollo vs. González García Benito. Especial Hipotecario Civil Dsdig. 1 Acdo. Núm. Exp. 572/2024.
Bufete Peña Hurtado S.C. vs. Hoyos Alaniz Barouch. Ord. Civil Tre. 1 Acdo. en Expedientillo. Núm. Exp. 986/2023 Bis. 2.
Castillo Salgado Juan Pablo y Otro vs. Villalpando Muñoz Gerardo Enrique. Ejecutivo Cuantía Menor Mercantil 1 Acdo. Núm. Exp. 1618/2019.
Consuelos Quintero Agustín vs. Prescolar Anayatzin. Juris. Voluntaria Civil Dsdig. 1 Acdo. Núm. Exp. 578/2024.
Daniel Jáuregui Salazar vs. Grupo Nacional Provincial, S. Ab., y Otros. Ord. Civil 1 Acdo. Núm. Exp. 534/2024.
Distribuidora Liverpool S.A. de C.V. vs. Trujillo Medero María Leticia. Vía Ejecutiva Cuantía Menor Civil 1 Acdo. Núm. Exp. 1026/2021.
HSBC vs. Zaragoza Martínez María de Jesús. Especial Hipotecario Civil Dsdig. 1 Acdo. Núm. Exp. 576/2024.
Lázaro Camacho Encarnación vs. Miguel Hesiquio Joaquina. Ejecutivo Paz Mercantil 1 Acdo. Núm. Exp. 390/2013.
Navarro Trujillo Blanca vs. Lazcano Mendoza María de Jesús y C Director del Registro Público de la Propiedad y del Comercio de la Ciudad de México. Ord. Civil Ds. 1 Acdo. Núm. Exp. 566/2024.
Pacada S.A. de C.V. Sofom Enr vs. Hernández Villegas Néstor Sem. Ejecutivo Mercantil 1 Acdo. Núm. Exp. 274/2023.
Portafolio de Negocios S.A. de C.V. Sofom Er vs. Corporativo Gran Relax Internacional S.A. de C.V. y Rebolledo Rodríguez Guillermo. Juris. Voluntaria Civil Dsdig. 1 Acdo. Núm. Exp. 580/2024.
Rosas Ponce Richard Jonatan vs. Arellano Juárez Enrique y León Lozano María Hortencia. Ord. Civil Tr. 1 Acdo. Núm. Exp. 518/2024.
Secreto. Ejecutivo Mercantil 1 Acdo. Núm. Exp. 1006/2023.
Secreto. Ejecutivo Mercantil 3 Acdos. en Expedientillo. Núm. Exp. 1266/2021 María Celina.
Secreto. Proced. Convencional Mercantil Civil Dd. 1 Acdo. en Expedientillo. Núm. Exp. 2998/2020 Juan Francisco-2.
Secreto. Ejecutivo Mercantil 1 Acdo. Núm. Exp. 314/2024.
Secreto. Ejecutivo Mercantil 1 Acdo. Núm. Exp. 332/2024.
Secreto. Ejecutivo Mercantil 1 Acdo. Núm. Exp. 480/2024.
Secreto. Especial Hipotecario Civil 1 Acdo. en Exhorto. Núm. Exp. 538/2024.
Secreto. Ejecutivo Mercantil Ds. 1 Acdo. Núm. Exp. 568/2024.
Secreto. Ejecutivo Civil 1 Acdo. en Expedientillo. Núm. Exp. 646/2016 Pabel Saucedo-2.
Secreto. Ejecutivo Mercantil Amp. 1 Acdo. en Amparo. Núm. Exp. 804/2023 Cuad. de Amp. 246/2024-II.
Secreto. Ejecutivo Mercantil Tr. 1 Acdo. en Incidente. Núm. Exp. 92/2024 Inc. Providencias Precautorias 15-May-24.

SENTENCIA INTERLOCUTORIA NO PUBLICADOS

López Ortiz Luis Manuel vs. Sindicato Nacional de Trabajadores del Seguro Social y Otra. Ejecutivo Cuantía Menor Mercantil Sent. Interl. 1 Sent. Inter. en Incidente. Núm. Exp. 2226/2018 Inc. Liquidación de Intereses 18-Abril-24

EL SECRETARIO DE ACUERDOS
LIC. ADOLFO LÓPEZ CUENCA

SOLO CONSULTA

JUZGADOS DE LO FAMILIAR

PRIMERO DE LO FAMILIAR

SECRETARÍA "A"
ACUERDOS DEL 31 DE MAYO DEL 2024

Aguilar Cordero Ernesto. Sucesorio Familiar T/Minuta Sala/Ld. 1 Acdo. en Incidente. Núm. Exp. 1487/2009 Inc. Remoción de Albacea Tomo II.

Aguilera Madrigal Ricardo Alberto vs. Geraldine Sánchez Barba. Especial Familiar Desahoga Requerimiento / Ordena Oficio. 2 Acdos. en Incidente. Núm. Exp. 2245/2019 Inc. de Cesación de Pensión Alimenticia.

Alba Martínez Blanca Estela vs. Ortiz Salazar Fernando David. Controversias del Orden Familiar T/Exhibe Minuta/Ld. 2 Acdos. Núm. Exp. 2075/2023 Principal.

Álvarez Romero Raúl vs. León Ordaz Blanca. Controversias del Orden Familiar T/Fecha para Entrevista Diagnostica/Ld. 2 Acdos. Núm. Exp. 1895/2021 Bis. 2 Cuad. Principal - Tomo II.

Amézquita Emma vs. Ibarra Vega José Martín. Controversias del Orden Familiar T- Comparecencia de Notif. Xl. 1 Acdo. en Expedientillo. Núm. Exp. 451/2000 Expedientillo.

Aranda Mejía José Arturo su Sucesión. Sucesorio Familiar T/ Informe Archivo Judicial/Ld. 1 Acdo. Núm. Exp. 535/2024 Principal.

Arizpe Sánchez María Trinidad vs. José Luís González Parra. Controversias del Orden Familiar T- Xpillo Girar Of Archivo Judicial Xl. 1 Acdo. en Expedientillo. Núm. Exp. 177/2010.

Bautista Siza Josúe Joshua vs. Aura Elizabeth Jáuregui Gutiérrez. Controversias del Orden Familiar T/Informe Cecofam/Ld. 1 Acdo. Núm. Exp. 763/2020.

Bolaños Salinas Aurelio. Sucesorio Familiar Abre Tercera Secc. / Vista Con Rendición de Cuentas. 1 Acdo. en Otros. Núm. Exp. 729/2022 Secc. III.

Buendía Reséndiz Edgar Octavio vs. Brenda Berenice Romero Guerrero. Controversias del Orden Familiar No Admite Recurso de Apelación. 1 Acdo. en Incidente. Núm. Exp. 319/2009 Inc. Incremento de Pensión Alimenticia.

Canto Briseño Pablo Norberto. Juris. Voluntaria Familiar T- Ced Sin Dilig. Xl. 1 Acdo. Núm. Exp. 935/2017.

Cedillo Pérez Eva Mariana vs. Martín Moreno Gabino. Controversias del Orden Familiar Contestación de Agravios. 1 Acdo. Núm. Exp. 1315/2017.

Chávez Zamora Dulce Karen vs. García Guzmán Luis Fernando. Controversias del Orden Familiar Se Reserva para su Acuerdo. 5 Acdos. Núm. Exp. 1771/2019 Bis. 4 Tomo Cuatro.

Ciaca García Ebelin Haxtrid vs. Díaz Gaspar José Manuel. Controversias del Orden Familiar T/Informe Cecofam/Ld. 1 Acdo. Núm. Exp. 537/2020 Bis. 2 Tomo II.

Collazo Loeza Irma Guadalupe vs. José Domingo Pérez Valdéz. Controversias del Orden Familiar 3 Acdos. en Incidente. Núm. Exp. 2011/2018 Inc. de Cambio de Guarda y Custodia.

Courrech Díaz Martha Adriana. Controversias del Orden Familiar T/ Se Requiere Garantía/Ld. 2 Acdos. Núm. Exp. 513/2018 Tomo IV.

Echeverría Ortega María del Coro su Sucesión. Sucesorio Familiar T/Informe Siara/Ld. 1 Acdo. Núm. Exp. 1601/2021 Bis. 2 Segunda Sección.

Escamilla Santa Cruz Ángela vs. Velázquez López Tonatihu Josué. Controversias del Orden Familiar Admis. J. 1 Acdo. Núm. Exp. 963/2024 Principal.

Esquivel Rico Ricardo Alonso vs. Reyes Gutiérrez Stephany. Especial Familiar Una Vez que Cumpla Con el Req. Se Acordara J. 1 Acdo. Núm. Exp. 373/2024 Principal.

Flores Ebromares Santos su Sucesión. Sucesorio Familiar T- Solicita Copias Xl. 2 Acdos. Núm. Exp. 2211/2023 Principal.

Flores Icaza Rosalba vs. Josué Aarón Ortega Zúñiga. Div. Incausado T/Cedula Diligenciada/Ld. 1 Acdo. Núm. Exp. 915/2011.

Flores Juárez Juan su Sucesión. Sucesorio Familiar T- Informe Archivo Gral. de Not Xl. 1 Acdo. Núm. Exp. 2201/2023 Principal.

Galván Rodríguez Rosa María. Juris. Voluntaria Familiar T- Desahoga Vista Presidenta del Consejo Local de Tutelas Xl. 1 Acdo. Núm. Exp. 7/2021.

García Ruíz Juan Carlos vs. Zapata Flores Ana María. Especial Familiar Informe Archivo General de Notarías. 1 Acdo. en Incidente. Núm. Exp. 1159/2019 Inc. de Liquidación de la Sociedad Conyugal.

González Bonilla Leonardo su Suc. Sucesorio Familiar T- Desahoga Vista M. P. Xl. 1 Acdo. Núm. Exp. 2179/2013.

González Puente Lourdes Verónica vs. Román Arroyo Enrique Rafael Otilio. Controversias del Orden Familiar T/Estados de Cuenta Cnbv/Ld. 3 Acdos. Núm. Exp. 1079/2018 Bis. 3 Tomo III.

Grande Díaz Juan Antonio vs. López Barrera Óscar. Especial Familiar Desechado J. 1 Acdo. Núm. Exp. 857/2024 Principal.

Gutiérrez Arellano María Fernanda vs. Sánchez Olivas Raúl. Controversias del Orden Familiar Admis. J. 1 Acdo. Núm. Exp. 951/2024 Principal.

Hernández Cruz Mauricio vs. Dafhne Luisjuan Vázquez. Controversias del Orden Familiar T- Informe Cecofam Xl. 1 Acdo. en Incidente. Núm. Exp. 509/2015 Inc. de Modificación de Régimen de Visitas y Convivencias.

Hernández Ramírez Lucila su Suc. Sucesorio Familiar T- Informe Juzgado Noveno Familiar Xl. 1 Acdo. Núm. Exp. 1369/2016.

Hernández Rivera Rosa Lidia vs. Fernando Moreno Alatorre. Div. Nec. T- Ced Sin Dilig. Xl. 1 Acdo. Núm. Exp. 1053/2006.

Hurtado Jiménez Claudia Maribel vs. Quiroz Tatenco Sergio. Especial Familiar Rebeldía/Turna a Sent J. 1 Acdo. Núm. Exp. 459/2024 Principal.

Juárez Pichardo Georgina Marcelina vs. Jorge Quintana Reyes. Controversias del Orden Familiar T/Dada Cta/Se Aclara Nombre de la Empresa/Ld. 1 Acdo. Núm. Exp. 633/2006 Inc. de Cancel. de Pensión Alimenticia.

Levy Modiano Salomón y Otra vs. Contreras Inversionistas S.A. Ord. Civil Familiar T- Xpillo Datos mal Xl. 1 Acdo. en Expedientillo. Núm. Exp. 279/2011 Expedientillo.

Limón Elías Citlali Anahi vs. Amaya Aguilar Guillermo. Controversias del Orden Familiar T/Fecha para Entrevista Diagnostica/Not Personal/Ld. 1 Acdo. Núm. Exp. 2041/2022 Principal.

Lomeli Fuster Fernando. Sucesorio Familiar T/Cedula Sin Dilig/Ld. 1 Acdo. Núm. Exp. 2153/2022 Principal.

López Ríos Julio. Sucesorio Familiar T/ Llegada de Autos / Notaria/ Turno/Ld. 1 Acdo. Núm. Exp. 1905/2019.

Martínez Barreiro Jana vs. Hedley Noble David William George. Especial Familiar Rebeldía/Turna a Sent J. 1 Acdo. Núm. Exp. 363/2024 Principal.

Martínez García Virgilio vs. Hernández García Pamela. Especial Familiar Se Reserva para su Acuerdo. 1 Acdo. Núm. Exp. 247/2024 Principal.

Medina González José Rodolfo vs. Aranda Vargas Elizabeth Regina. Controversias del Orden Familiar T- Desahoga Vista M. P. Xl. 1 Acdo. Núm. Exp. 233/2022 Principal.

Méndez Portuguez Teresa vs. Rodríguez Sánchez Juan Martín. Especial Familiar T- Autoriza Xl. 1 Acdo. Núm. Exp. 2175/2023 Principal.

Mondragón Quintana Jesús. Sucesorio Familiar T- Xpillo Se Reserva Xl. 2 Acdos. Núm. Exp. 1255/2018.

Moreno Granados Dora Francisca vs. Bustamante Solís Jorge. Exh. Familiar Exh. Oficio. 1 Acdo. en Exhorto. Núm. Exp. 977/2024 Exhorto.

Neri Becerril Yaney vs. Rodrigo Iván Rosas Guzmán. Controversias del Orden Familiar T- Informe Secretaria de Marina Xl. 1 Acdo. Núm. Exp. 493/2020.

Nicolás Zárate María de Los Ángeles vs. Nolverto Giral Rivas. Controversias del Orden Familiar T- Xpillo Girar Of Archivo Judicial Xl. 1 Acdo. Núm. Exp. 321/2017.

Osorio Castellanos Carmen Azalia vs. Ignacio Camargo Cervantes. Cont. Ord. Fam. Exhibe Propuesta de Convn. / Se Solicita Ratificación. 1 Acdo. Núm. Exp. 1003/2008.

Ramírez Juárez Edgar Iván vs. Pérez Madrigal Claudia. Especial Familiar No Ha Lugar. 4 Acdos. en Incidente. Núm. Exp. 1295/2022 Inc. para Regular Las Consecuencias Inherentes a la Disol. del Vínculo Matrimonial.

Reséndiz Morales Alma Rosa y Aguilar Reséndiz Mario Alberto. Controversias del Orden Familiar T/Informe Cecofam/Platica por Meet/Ld. 1 Acdo. Núm. Exp. 1451/2022 Principal.

Rivera Guzmán René Arturo. Sucesorio Familiar Sent. de Sala / Vista Con Rendición de Ctas. del Año 2023. 1 Acdo. en Otros.

SOLO CONSULTA
SOLO CONSULTA
SOLO CONSULTA

Núm. Exp. 1909/2019 Bis. 2023 Rendición de Cuenta Anual de Albaceazgo - 2023.

Rivero Nieto Paulina vs. Blumenkron Zertuche Eugenio Raúl. Ord. Civil Familiar T- Elaborar Cedula Xl. 1 Acdo. en Incidente. Núm. Exp. 1385/2022 que Regula Las Consecuencia Inherentes Al Divorcio.

Rodríguez Castro Betsaida vs. Fernando García Rosales. Controversias del Orden Familiar Se Reserva J. 1 Acdo. Núm. Exp. 1911/2015 Inc. de Canc. de Pens.

Rodríguez Herrera Raúl su Sucesión. Sucesorio Familiar Not por Ced. 2 Acdos. Núm. Exp. 1941/2016.

Rodríguez Quintin Azucena vs. Prudencio Lucas Melo. Especial Familiar T/Cedula Sin Dilig/Ld. 1 Acdo. Núm. Exp. 501/2012.

Rodríguez Vázquez Carmen. Sucesorio Familiar T/Autorizacion/Ld. 1 Acdo. Núm. Exp. 887/2018.

Rojas Conde Ana Elizabeth vs. Rubén Bonilla Carmona. Controversias del Orden Familiar T- Informe Instituto de Servicios Periciales Xl. 2 Acdos. Núm. Exp. 443/2014.

Rodríguez Cortés Gerardo Javier. Juris. Voluntaria Familiar T- Informe Consejo Local de Tutelas/ Elab Ced Xl. 1 Acdo. Núm. Exp. 2055/2021 Principal.

Salazar Valseca Perla Ivonne vs. Del Valle Franco Jaime Amador. Especial Familiar T- Elaborar Cedula Xl. 1 Acdo. Núm. Exp. 31/2024 Principal.

Salgado Lavegne Bertha su Sucesión. Sucesorio Familiar Prevención J. 1 Acdo. Núm. Exp. 967/2024 Principal.

Sandoval Cruz Mariana Areli. Juris. Voluntaria Familiar T- Se Remite Exh. Sin Diligenciar Xl. 4 Acdos. Núm. Exp. 103/2024 Principal.

Solache Palma Verónica vs. Eloy Alfaro Esquivel. Especial Familiar T- Una Vez que Se de Cumplimiento. 1 Acdo. Núm. Exp. 1471/2013.

Sánchez Castellanos María de Jesús su Suc. Sucesorio Familiar T/ Expidanse Copias/Ld. 1 Acdo. en Otros. Núm. Exp. 1331/2013 Cuarta Sección.

Talavera Hernández Nancy vs. Alvarado Amaya Víctor Jesús. Especial Familiar T- Minuta Sellada Xl. 1 Acdo. en Amparo. Núm. Exp. 695/2020 Amparo Indirecto 246/2023- I.

Tapia Sánchez Gabriela Andrea vs. Humberto Rivera Ramírez. Especial Familiar Exh. Sin Diligenciar. 2 Acdos. Núm. Exp. 293/2015 Inc. de Cancel. y Modificación de Pensión Alimenticia II.

Torres González Guadalupe vs. José Gerardo Ramírez Martínez. Cont. Ord. Fam. T/Llegada de Autos/Not Personal/Ld. 1 Acdo. Núm. Exp. 565/2008.

Torres Pérez María del Socorro vs. Jorge Ocampo Vértiz. Controversias del Orden Familiar T- Una Vez que de Cump. Xl. 1 Acdo. Núm. Exp. 1135/2002 Inc. de Cesación de Pens.

Tovar Carbajal Omar Noé vs. Analia Claudia Albarenque. Especial Familiar T- Minuta de Sala Sellada Xl. 1 Acdo. en Incidente. Núm. Exp. 715/2020 Inc. de Compensación.

Tovar Samayoa María Isabel vs. Valdés Ledesma Ignacio. Ord. Civil Familiar T/Razon de Notificacion/Ld. 1 Acdo. Núm. Exp. 1239/2023 Principal.

Trejo Méndez Irene vs. Jorge Ismael Aguilar Bernal. Controversias del Orden Familiar T- Devuelve Exh. S/D Xl. 1 Acdo. en Incidente. Núm. Exp. 47/2002 Inc. de Cancel. de Pensión Alimenticia.

Uribe Peña Juana su Suc. Sucesorio Familiar T/Cedula Sin Dilig/Ld. 6 Acdos. Núm. Exp. 1795/2015.

Vargas Vizcaya Noé vs. Pérez Juárez Cecilia. Controversias del Orden Familiar Sobresee Juic. de Amparo. 1 Acdo. en Amparo. Núm. Exp. 687/2021 Bis. 10 Amparo 102/2023.

Vázquez Piña Claudia Adriana vs. Plata Armas Edgar Iván. Controversias del Orden Familiar T/Expdllo. Solic. Juez Naucalpan/Girar Oficio Al Archivo/Ld. 1 Acdo. Núm. Exp. 1739/2023 Principal.

Velázquez Ocaña María Teresa. Oral Familiar T- Xpillo No Corresponde a Este Juzgado Xl. 1 Acdo. en Expedientillo. Núm. Exp. 83/2024 Expedientillo.

Venegas Ramírez Karen Stephanie vs. Balderas Velázquez Guillermo. Controversias del Orden Familiar Contest J. 1 Acdo. Núm. Exp. 829/2024 Principal.

Villeda Polo Rosa María vs. Fernando Oliva Sánchez. Controversias del Orden Familiar T- Xpillo Girar Of Recordatorio Archivo Judicial Xl. 1 Acdo. Núm. Exp. 705/2018.

Viloria Santiago Edgar vs. De la Rosa Martínez Verónica. Ord. Civil Familiar T- Dada/ Se Declara Caducidad de la Instancia Xl. 1 Acdo. Núm. Exp. 1747/2021 Principal.

Vázquez Saldaña María Trinidad su Suc. Sucesorio Familiar T- Llegada de Autos /Not Personal Xl. 1 Acdo. Núm. Exp. 305/2021.

Zaldívar Torres Celia vs. Juventino Jorge Pérez Jiménez. Controversias del Orden Familiar T- Informe Instituto de Las Fuerzas Armadas Mexicanas Xl. 1 Acdo. Núm. Exp. 1349/2008.

Zozaya Cuéllar Miguel Ángel vs. Loarca Álvarez Andrea. Controversias del Orden Familiar T/Dada Cta/Queda Firme Apercibimiento/Girar Oficio Rec. Fian/Ld. 2 Acdos. Núm. Exp. 573/2022 Principal.

MAL PUBLICADOS

Rodríguez Herrera Raúl su Sucesión. Sucesorio Familiar T. Oficios a Dispo-. 1 Acdo. Núm. Exp. 1941/2016.

NO PUBLICADOS

Quijano Chávez Blanca Estela y Álvarez González Daniel vs. Becerra Moctezuma Yatziri Gabriela. Controversias del Orden Familiar Acdo. no Publ. de su Fecha/ T- Cedula Sin Diligenciar Xl. 1 Acdo. Núm. Exp. 703/2024 Principal.

Vargas Neri Fernando René su Sucesión. Sucesorio Familiar T/ Desahoga Vista Mp/Ld. 1 Acdo. Núm. Exp. 1539/2023 Principal.

AUDIENCIA

Patiño Ramos Antonio. Aud. 790 Cpc J Ejec. Merc. 1 audiencia. Núm. Exp. 1253/2011.

SENTENCIAS INTERLOCUTORIAS

Ruíz Galván Emma Elena vs. Miguel Morales Guevara. Especial Familiar Sent. Interl. 1 Sent. Inter. en Incidente. Núm. Exp. 289/1996 Inc. de Cancel. de Pensión Alimenticia

EL SECRETARIO DE ACUERDOS
LIC. JUAN GUADALUPE MORENO GALVAN

SECRETARÍA "B"
ACUERDOS DEL 31 DE MAYO DEL 2024

Aguayo Ramírez Pedro su Suc. Sucesorio Familiar Tm Pillo Solicita Archivo. 1 Acdo. Núm. Exp. 950/2015.

Albarrán Mejía Elena. Sucesorio Familiar J. Deberá Estarse. 2 Acdos. en Incidente. Núm. Exp. 1526/2002 de Objeción a la Rendición de Ctas. de Albaceazgo.

Allen y Sisniega Carlos Arturo su Sucesión. Sucesorio Familiar J. Desechamiento. 1 Acdo. Núm. Exp. 852/2024 Principal.

Armendáriz Munguía Luis Armando vs. Ilona Koll Ulrike. Exh. Familiar Exh. Oficios. 1 Acdo. en Exhorto. Núm. Exp. 974/2024 Exhorto.

Avelino Salazar Ana Laura vs. Villeda Torres Uriel. Controversias del Orden Familiar Tm Designa Defensor Oficio. 1 Acdo. Núm. Exp. 796/2024 Principal.

Blancas Guzmán Miguel Ángel vs. María Elena Mancera Ayala. Especial Familiar Tm Exhibe Minuta. 1 Acdo. en Incidente. Núm. Exp. 596/2015 Inc. de Cesación de Pensión Alimenticia.

Bolaños García Mariana vs. Leopoldo Enríquez Reza. Especial Familiar Tm Cedula Sin Dilig. 1 Acdo. Núm. Exp. 880/2017.

Cabañas Venegas Isabel vs. Rodríguez Garibay Luis Salvador. Controversias del Orden Familiar Tm Cedula Sin Dilig. 1 Acdo. Núm. Exp. 1834/2023 Principal.

Cárdenas Nambo Olga vs. Segura Chávez Miguel Ángel. Controversias del Orden Familiar Tm Oficio Informe Cecofam. 1 Acdo. Núm. Exp. 302/2022.

Cardona Rivera Verónica vs. Guillermo Esau Zavala Guillén. Alim. J. Dirija Correctamente. 2 Acdos. Núm. Exp. 358/2006.

Castillo Domenzain Félix vs. González Esqueda Daniela. Especial Familiar J. Ratifique Allanamiento. 1 Acdo. Núm. Exp. 586/2024 Principal.

Castro Orozco Danitza Fernanda vs. Sánchez Cruz Osvaldo René. Controversias del Orden Familiar Tm Oficio Informa Cumplimiento. 1 Acdo. Núm. Exp. 1224/2023 Principal.

Chávez Rodríguez Mariana Concepción vs. Talamantes Castellanos Roberto. Controversias del Orden Familiar Tm No Exhibe Traslado. 1 Acdo. Núm. Exp. 1334/2023 Principal.

Contreras Jiménez Georgina. Controversias del Orden Familiar Tm Cedula Sin Dilig. 1 Acdo. Núm. Exp. 1514/1999 Tomo IV.

Díaz Campos Nelly. Juris. Voluntaria Familiar L. Desechamiento. 1 Acdo. Núm. Exp. 938/2024 Principal.

Falcón López Emili su Sucesión. Sucesorio Familiar Tm Autoriza Vii. 1 Acdo. Núm. Exp. 132/2024 Principal.

Flores Gloria. Controversias del Orden Familiar Tm Oficio Informa Cump. Imss. 1 Acdo. Núm. Exp. 224/2024 Principal.

SOLO CONSULTA

Flores Rodríguez José Otilio vs. María Fernanda Beltrán Hernández. Controversias del Orden Familiar J. Vista M. P. - Señala Platica-Medidas. 1 Acdo. Núm. Exp. 2006/2016.
Flores Romero Camilo. Sucesorio Familiar J. Tiene a Salvo Sus Derechos. 1 Acdo. Núm. Exp. 1304/2019.
Galicia Cabrera Eva vs. Flores Martínez Uriel. Controversias del Orden Familiar Tm Cedula Sin Dilig. 1 Acdo. Núm. Exp. 618/2024 Principal.
Galindo García Margarita. Sucesorio Familiar Tm Autoriza Vii. 1 Acdo. Núm. Exp. 138/2020.
Gallegos González Ma. de la Luz. Int. Tm Pilo Estese. 2 Acdos. Núm. Exp. 1496/2001.
García Velázquez Teresa Guadalupe vs. C. Juez del Registro Civil de la Cdmx Delegación I Juzgado 9 Entidad 9. Ord. Civil Familiar Tm Oficio a Dispo. 1 Acdo. en Exhorto. Núm. Exp. 744/2023 Exhorto.
García Elvira vs. Lourdes Chincoya García. Controversias del Orden Familiar Tm Autoriza Sicor. 1 Acdo. Núm. Exp. 2180/2014.
Gonsen Uribe Ma Guadalupe vs. Casrlos Garcia Francésconi. Especial Familiar Tm Exhibe Billete. 1 Acdo. en Incidente. Núm. Exp. 1188/2019 Inc. de Cump. de Convenio.
González García Ana María vs. Rojas Ornelas Mario Alberto. Especial Familiar J. Señala Fecha de Alegatos. 1 Acdo. en Incidente. Núm. Exp. 254/2017 Modificación de Convenio.
González López Marcial su Suc. Sucesorio Familiar Tm Razon Notifica. 1 Acdo. Núm. Exp. 1516/2014.
González Vázquez Claudia vs. González Mejía Ángel Pedro. Controversias del Orden Familiar Tm Oficio Informa Cumplimiento. 1 Acdo. en Incidente. Núm. Exp. 1328/2016 Inc. de Cancel. de Pensión de Alimentos.
Guadarrama Mancio Guadalupe y Mercedes Bernal Rosales. Int. Tm Autoriza Notario Personas. 1 Acdo. Núm. Exp. 1434/2009.
Gutiérrez Casas Porfirio su Sucesión. Sucesorio Familiar L. Admite Inc. de Objeción a Rendición de Cuentas. 1 Acdo. en Incidente. Núm. Exp. 1820/2021 Objeción a Rendición de Ctas Rendidas el 30 de Abril.
Gómez Martell Dulce Nely vs. Miguel Ángel Regino García. Controversias del Orden Familiar Tm Cedula Sin Dilig. 1 Acdo. en Otros. Núm. Exp. 612/2016 Vía de Apremio.
Haro y Guerra Cynthia vs. Ciro Alberto Vergara Urrea. Controversias del Orden Familiar Tm Exhube Minuta. 1 Acdo. Núm. Exp. 516/2020.
Jiménez Guerrero María Isabel vs. Cordero Cipres Rubén. Controversias del Orden Familiar Tm Estese Ya Se Proveyo. 1 Acdo. Núm. Exp. 246/2024 Principal.
Larios Nava Cynthia Vanessa vs. Martha Morales Mártinez. Controversias del Orden Familiar Tm Cedula Sin Dilig. 2 Acdos. Núm. Exp. 142/2017 Tomo II.
López Claro Ana Lilia vs. Víctor Hugo Salgado Carrillo. Ord. Civil Familiar L. Sin Lugar a Objetar Informes de Cecofam. 2 Acdos. Núm. Exp. 640/2021 Tomo 2.
López Claro Ana Lilia vs. Víctor Hugo Salgado Carrillo. Ord. Civil Familiar L. Desecha Apelación. 1 Acdo. en Incidente. Núm. Exp. 640/2021 Consecuencias Inherentes Al Divorcio.
López Escalante Érika Alejandra vs. Islas Valentín José Isaías. Controversias del Orden Familiar Tm Oficio a Dispo. 1 Acdo. Núm. Exp. 2104/2022 Principal.
López García Eduardo. Sucesorio Familiar Tm Oficio Agn. 1 Acdo. Núm. Exp. 842/2023.
López Jiménez Manuel vs. Sucesorio Familiar Tm Notifica de Llegada de Autos. 1 Acdo. Núm. Exp. 1346/2012.
López Santiago Lucía del Socorro vs. Montoya López Víctor Manuel. Especial Familiar J. Rebeldía- Pasa a Sentencia. 1 Acdo. Núm. Exp. 564/2024 Principal.
Madariaga Rita su Sucesión. Sucesorio Familiar L Prevención. 1 Acdo. Núm. Exp. 948/2024 Principal.
Marín Arce Eduardo. Sucesorio Familiar Tm Oficio Agn para que Obre. 1 Acdo. Núm. Exp. 984/2022 Principal.
Martínez Cornelio Andrés vs. Martínez Jaramillo Mónica. Ord. Civil Familiar Tm Exhibe Exh. Diligenciado. 1 Acdo. Núm. Exp. 1320/2022 Principal.
Martínez Flores Dulce Vianey vs. Castillo Martínez Javier. Controversias del Orden Familiar Tm Elabore Cedula de Nva Cta. 1 Acdo. en Otros. Núm. Exp. 526/2023 Vía de Apremio.
Martínez Licóna María de Los Ángeles y Cabrera Martínez Martha y Irma Yolanda Cabrera Martínez y Rubén su Suc. Cabrera Mendoza. Sucesorio Familiar L. Desechamiento. 1 Acdo. Núm. Exp. 932/2024.
Mojica Roque Ma del Carmen su Sucesión. Sucesorio Familiar J. Turno Of. 1 Acdo. Núm. Exp. 1212/2021 Principál.
Morales López Estela. Sucesorio Familiar Tm Pillo Vista. 1 Acdo. Núm. Exp. 1542/2014.
Morales Toledo Iliana vs. Rodolfo Laurent Iglesías. Controversias del Orden Familiar Tm Ofiio de Ocnocimiento. 2 Acdos. Núm. Exp. 2076/2018.
Morán Vargas Martha Angélica vs. Vega Gómez Arturo. Controversias del Orden Familiar Tm Oficio Trabajo Social. 1 Acdo. Núm. Exp. 1204/2022 Principal.
Moreno González Paola vs. Moreno Ramírez Noel Antonio. Controversias del Orden Familiar J. Deja Sin Efectos Dictado de Sentencia. 1 Acdo. Núm. Exp. 1622/2023 Principal.
Núñez Pineda Verónica vs. Cruz Castillo Ángel Yair. Controversias del Orden Familiar Tm Cedula Sin Dilig. 2 Acdos. Núm. Exp. 912/2024 Principal.
Ortega Chávez Roque. Juris. Voluntaria Familiar Tm Expida Copias Certificadas. 1 Acdo. Núm. Exp. 1474/2013.
Ortega Tovar Lorena vs. Daniel Oscar Merlin Islas. Especial Familiar Tm Elabore Cedula de Nva Cta. 1 Acdo. en Otros. Núm. Exp. 1942/2015 2 Vía de Apremio.
Ortiz Delgado Juana Karina vs. Castro Ramírez Ángel. Controversias del Orden Familiar Tm Revoca y Autoriza Vii. 1 Acdo. Núm. Exp. 774/2022.
Pacheco Austria María de la Paz. Int. Tm No Ha Lugar Cumplase Ocn Notificación. 1 Acdo. Núm. Exp. 1196/2005.
Padilla Medina María Luisa vs. Ignacio García Santos. Especial Familiar Tm Razon Notifica. 2 Acdos. Núm. Exp. 240/2020.
Páez Nequiz Luis vs. Sucesorio Familiar Tm Minuta Sala. 1 Acdo. Núm. Exp. 332/2012.
Pérez del Rosario Óscar. Sucesorio Familiar Tm Minuta Fiscalia. 1 Acdo. Núm. Exp. 1912/2019.
Peñaflor García Dafne Marianne vs. Torres Roque Jaime. Controversias del Orden Familiar Tm Exhibe Minuta y Gire Oficio para Depositar Pensión en Cuenta. 1 Acdo. Núm. Exp. 850/2024 Principal.
Piña Cadena Anselmo su Sucesión. Sucesorio Familiar Tm Razon Notifica. 1 Acdo. Núm. Exp. 636/2022 Secc. Segunda.
Quintana González Luis Encarnación su Sucesión. Sucesorio Familiar Tm Oficio Archivo Sucesión. 1 Acdo. Núm. Exp. 836/2024.
Resendiz Velázquez Cruz su Sucesión. Sucesorio Familiar Tm Oficio Archivo Sucesorio. 1 Acdo. Núm. Exp. 658/2024 Principal.
Robles Guevara Mónica vs. López Morales Regis Heberto. Especial Familiar Tm Devuelva Docs Previa Copia. 1 Acdo. Núm. Exp. 298/2024 Principal.
Rodríguez Amabilis Víctor Alejandro vs. Leticia Chantal Marín González. Especial Familiar Tm Cedula Sin Dilig. 1 Acdo. en Incidente. Núm. Exp. 70/2018 Vía de Apremio.
Rosales Delgado Nallely María Guadalupe vs. Romero Cedillo Iván Ollantay. Controversias del Orden Familiar Tm Contesta Agravios. 1 Acdo. Núm. Exp. 1582/2023 Principal.
Santillán Barrón Guadalupe vs. Pablo Herrera García. Ord. Civil Familiar Tm Minuta Sala. 1 Acdo. en Incidente. Núm. Exp. 430/1998 de Autr. de Pago de Gastos Hechos por el Albacea en el Incumplimiento de su Encargo.
Soria Montealegre Leslie vs. Saavedra Meza Edson Eduardo. Controversias del Orden Familiar Tm Designa Defensor. 2 Acdos. Núm. Exp. 812/2024 Principal.
Soto García Francisco Javier su Sucesión. Sucesorio Familiar L. Prevención. 1 Acdo. Núm. Exp. 942/2024 Principal.
Tamez Velarde Mario vs. Emma Mora Arrieta. Especial Familiar J. Cancela Pensión. 1 Acdo. Núm. Exp. 82/2016.
Terán Huerta Mauro su Sucesión. Sucesorio Familiar J. Desechamiento. 1 Acdo. Núm. Exp. 872/2024 Principal.
Torres Bautista Adriana vs. Ulises Michel Marín Macías. Controversias del Orden Familiar Tm Razon Notifica. 1 Acdo. Núm. Exp. 2342/2014.
Torres Mora Jorge vs. Santaella Quintas Graciela. Controversias del Orden Familiar Tm Fiscslia Exhibe Carpeta Guardese en Seguro. 1 Acdo. en Incidente. Núm. Exp. 930/2020 Tomo 2 Guarda y Custodia y Pensión Alimenticia.
Vázquez Álvarez Martha. Sucesorio Familiar Tm Elabore Ced Not. 1 Acdo. Núm. Exp. 1978/2021 Principal.
Vázquez Gómez Yuliana Enriqueta vs. Espino González Gilberto Israel. Controversias del Orden Familiar Tm Oficio Informa Cumplimiento. 1 Acdo. Núm. Exp. 1862/2023 Principal.

SOLO CONSULTA
SOLO CONSULTA
SOLO CONSULTA

Vera Peña José Rogelio su Sucesión. Sucesorio Familiar Tm Oficio Archivo Sucesión. 1 Acdo. Núm. Exp. 1354/2022 Principal.
Váldez Arenas Paola vs. Roberto Váldez Daválos. Controversias del Orden Familiar J. Reserva- Obren Autos Principales. 1 Acdo. Núm. Exp. 932/2020.
Zacarías Silvestre María Antonieta su Suc. Sucesorio Familiar Tm Una Vez que Obre Not de Llegada Se Proveera Lo que en Derecho Corespo. 1 Acdo. Núm. Exp. 1504/2017.
NO PUBLICADOS
Hernández Avilés Alicia Carolina su Sucesión. Sucesorio Familiar Tm Contesta Agravios. 1 Acdo. en Otros. Núm. Exp. 1346/2021 Segunda Sección.
Landaverde Calderón Eduardo vs. Martínez Lozano María José. Especial Familiar L. Formar Inc. Prev. 1 Acdo. en Incidente. Núm. Exp. 380/2024 Consecuencias Inherentes Al Divorcio.
López Claro Ana Lilia vs. Víctor Hugo Salgado Carrillo. Ord. Civil Familiar L. Cerrar Tomo. 1 Acdo. Núm. Exp. 640/2021 Cerrado.
López Claro Ana Lilia vs. Víctor Hugo Salgado Carrillo. Ord. Civil Familiar L. Acdo2 Desecha Apelación. 2 Acdos. Núm. Exp. 640/2021 Tomo 2.
AUDIENCIA
Torres Mora Jorge vs. Santaella Quintas Graciela. L. Platica Con Niños, Cuidados a Cargo de Tia Materna Controversias del Orden Familiar 1 Aud. en Incidente. Núm. Exp. 930/2020 Tomo 2 Guarda y Custodia y Pensión Alimenticia.

LA SECRETARIA DE ACUERDOS
MTRA. LUCY ROCÍO DURÁN BONIFAZ

SEGUNDO DE LO FAMILIAR

SECRETARÍA "A"
ACUERDOS DEL 31 DE MAYO DEL 2024

Alarcón Serrano Carlos. Sucesorio Familiar Expdllo. Amhp. 1 Acdo. Núm. Exp. 779/2020.
Alegría Segura María Elena su Sucesión. Sucesorio Familiar Acdo. Agt. 1 Acdo. Núm. Exp. 889/2024.
Alfonso Medina Diana Miriam vs. David Antonio García Alcaraz. Ord. Civil Familiar Acuse Electrónico. 1 Acdo. en Amparo. Núm. Exp. 2251/2011 Amparo 1279/2021.
Alva Juárez Lucina. Sucesorio Familiar Acdo. Agt. 1 Acdo. Núm. Exp. 1933/2017.
Alva Juárez Lucina. Sucesorio Familiar Acdo. Agt. 1 Acdo. Núm. Exp. 1933/2017 Secc. Segunda.
Ambrosio Pomposo Clara vs. Francisco Hernández Josefa. Especial Familiar Acdo. Agt. 1 Acdo. en Incidente. Núm. Exp. 2167/2017 Inc. de Liquidación de Sociedad Conyugal.
Antonio López Maricela vs. Isaac Rojas Barrios. Especial Familiar Amhp. 1 Acdo. en Incidente. Núm. Exp. 849/2016 Inc. de Pago de Pensiones Alimenticias Adeudadas.
Arellano López Mildred Llarely vs. Miguel Ángel Castañeda Martínez. Controversias del Orden Familiar Amhp. 1 Acdo. en Incidente. Núm. Exp. 19/2013 Inc. de Reduc. de Pensión Alimenticia.
Arrazola Zúñiga Juan vs. Clara Pérez Rodríguez. Especial Familiar Acdo. Agt. 1 Acdo. Núm. Exp. 7/2021.
Balderas Tamariz Carlos Augusto vs. De la Trinidad Tovar Angélica. Especial Familiar Acdo. Agt. 1 Acdo. Núm. Exp. 1637/2022 Inc. de Liquidación de Sociedad Conyugal.
Barrón Ramírez Ramón su Sucesión. Sucesorio Familiar Acdo. Amc. 1 Acdo. Núm. Exp. 181/2024.
Barrueta Solís Rutilio su Sucesión. Sucesorio Familiar Acdo. Amc. 1 Acdo. Núm. Exp. 249/2024.
Bañuelos Nezahualcóyotl Alicia. Sucesorio Familiar Expdllo. Kpcr. 2 Acdos. Núm. Exp. 389/2021.
Berruecos Sánchez Amado. Int. Acdo. Agt. 2 Acdos. Núm. Exp. 917/1996.
Buendía Miramóntes Martha su Sucesión. Sucesorio Familiar Admis. Amc. 1 Acdo. Núm. Exp. 955/2024.
Cajiga Morales Jorge Antonio vs. Nápoles Ramos Nidia. Especial Familiar Amhp. 2 Acdos. Núm. Exp. 287/2024.
Cárdenas Cabrera Gabriela vs. Pérez Moreno José Juan. Controversias del Orden Familiar Acdo. Agt. 2 Acdos. Núm. Exp. 2011/2023.
Carmona Carranza Karina Ivonne vs. Óscar Andrés Castiblanco Vaquiro. Controversias del Orden Familiar Acdo. Agt. 1 Acdo. en Incidente. Núm. Exp. 1765/2019 Inc. de Modificación de Convenio.
Carreón Fuentes Andrés David. Sucesorio Familiar Kpcr. 1 Acdo. Núm. Exp. 1803/2023.
Carrera Mendoza Catalina. Controversias del Orden Familiar Amhp. 1 Acdo. en Otros. Núm. Exp. 1535/2019 Tomo III.
Castillo Luna Norma Edith vs. Héctor Fernando Aguilar Burgos. Controversias del Orden Familiar Acdo. Amc. 1 Acdo. Núm. Exp. 1951/2015.
Chacón Castelán Araceli vs. Ulises Cano Jardinez. Especial Familiar Acdo. Agt. 1 Acdo. Núm. Exp. 1605/2018.
Chavero Mendicuti Elizabeth vs. José Antonio Velázquez Maside. Controversias del Orden Familiar Acdo. Ca. 1 Acdo. en Incidente. Núm. Exp. 545/2020 Inc. de Liquidación de Pensión Alimenticia Provisional Adeudada.
Colín Almazán Fabiola vs. Ángel Leal Corona. Especial Familiar Acdo. Amc. 1 Acdo. Núm. Exp. 721/2020.
Coronel Soto Ana Caren vs. Pantoja Sarmiento Miguel Ángel. Especial Familiar Acdo. Agt. 1 Acdo. en Incidente. Núm. Exp. 669/2023 Pensión Alimenticia Definitiva.
Cruz Cruz Mauro su Sucesión. Sucesorio Familiar Acdo. Agt. 1 Acdo. Núm. Exp. 1813/2023.
Cruz Vázquez Daniel vs. Vivianco Arcos Sugeidi. Especial Familiar Kpcr. 1 Acdo. en Incidente. Núm. Exp. 1225/2019 Inc. de Régimen de Visitas y Convivencias Definitivo.
Cuenca Rosillo María Concepción Leticia vs. Arroyo Arreola Sergio. Especial Familiar Acdo. Agt. 1 Acdo. en Incidente. Núm. Exp. 799/2020 Inc. de Regulación de Consecuencias Derivadas del Divorcio.
Cuevas Chávez Héctor Hugo vs. Sarai Carolina Flores Soto. Controversias del Orden Familiar Acdo. Agt. 1 Acdo. en Otros. Núm. Exp. 1137/2016 Inc. de Ejecc. de Convenio.
Dávila Guillén José Cruz. Sucesorio Familiar Acdo. Agt. 1 Acdo. en Otros. Núm. Exp. 1893/2017 Secc. Segunda.
Díaz Arriaga Armando su Sucesión. Sucesorio Familiar Expdllo. Kpcr. 1 Acdo. Núm. Exp. 1277/2021 Principal.
Diez Gutiérrez Cuevas Mercedes. Juris. Voluntaria Familiar Acdo. Amc. 1 Acdo. Núm. Exp. 1202/2014.
Espinosa Medina Arely Alejandra vs. Javier Arturo Leyva Novoa. Especial Familiar Kpcr. 1 Acdo. en Incidente. Núm. Exp. 519/2013 Inc. de Cancel. de Pensión Alimenticia.
Eufracio Aguilar Francisco. Sucesorio Familiar Expdllo. Kpcr. 1 Acdo. Núm. Exp. 2143/2018.
Flores Ordaz Víctor Hugo vs. Guerrero Parra Diana. Controversias del Orden Familiar Acdo. Agt. 1 Acdo. Núm. Exp. 385/2022 Tomo V.
Francois y Arroyo Alma Alicia. Sucesorio Familiar Kpcr. 1 Acdo. Núm. Exp. 1855/2021 Principal.
García Bello Isaura. Test. Amhp. 1 Acdo. Núm. Exp. 1339/2006.
García Valdez Alejandro vs. Tirado Valencia Verónica. Especial Familiar Acdo. Agt. 1 Acdo. en Incidente. Núm. Exp. 553/2022 Inc. de Liquidación de Sociedad Conyugal.
García Valdez Alejandro vs. Tirado Valencia Verónica. Especial Familiar Acdo. Agt. 1 Acdo. en Incidente. Núm. Exp. 553/2022 Inc. de Rendición de Cuentas.
Gazca Sordo Valeria vs. Gazca Aguado Daniel. Controversias del Orden Familiar Acdo. Agt. 1 Acdo. en Exhorto. Núm. Exp. 963/2024.
Gómez Aguirre Evelin vs. Irving Eduardo Segura Portugal. Especial Familiar Acdo. Agt. 1 Acdo. Núm. Exp. 397/2017.
Gómez Valente Maribel vs. Arredondo Martínez Teodoro. Alim. Comparec. Acdo. Amc. 1 Acdo. Núm. Exp. 1417/2002.
González Acevedo Carmen. Sucesorio Familiar Acdo. Amc. 1 Acdo. Núm. Exp. 1003/2005.
González Monroy Ángela. Sucesorio Familiar Kpcr. 7 Acdos. Núm. Exp. 195/2021.
González Reyes Adamaris vs. Mendoza Madrigales Héctor. Controversias del Orden Familiar Acdo. Ars-. 1 Acdo. Núm. Exp. 223/2024.
González Torres Ángela. Sucesorio Familiar Expdllo. Kpcr. 1 Acdo. Núm. Exp. 1451/2015.
Gutiérrez Zayas Ana Gloria vs. José Héctor Corales Romero. Controversias del Orden Familiar Acdo. Amc. 3 Acdos. en Incidente. Núm. Exp. 529/2008 Inc. de Cancel. de Pensión Alimenticia.

SOLO CONSULTA
SOLO CONSULTA
SOLO CONSULTA

Hernández Alanís José Ángel vs. Galicia Velázquez Daniela. Controversias del Orden Familiar Acdo. Agt. 3 Acdos. Núm. Exp. 2139/2023.

Hernández Díaz Frida Samyra vs. Sergio Alcántara Pérez. Controversias del Orden Familiar Acuerdo. 1 Acdo. Núm. Exp. 2091/2015.

Hernández González Mirta vs. Isidro Pérez San Martín. Controversias del Orden Familiar Acdo. Amc. 1 Acdo. en Incidente. Núm. Exp. 1011/2017 Inc. de Cump. de Pensión Alimenticia.

Hernández Mérida José Alberto vs. Aura Donaji García de la Rosa. Controversias del Orden Familiar Acdo. Agt. 1 Acdo. en Incidente. Núm. Exp. 667/2013 Inc. de Pago de Pensiones Alimenticias Adeudadas.

Jiménez Sánchez Jennifer Monserrat vs. Casillas Hernández Rodrigo. Controversias del Orden Familiar Kpcr. 1 Acdo. Núm. Exp. 851/2024.

Juárez Gaytán Thania Ivette vs. Silva Gómez Jorge Alberto. Controversias del Orden Familiar Kpcr. 1 Acdo. en Otros. Núm. Exp. 1293/2021 Inc. de Cambio de Guarda y Custodia.

Juárez Meléndez Mario vs. Ramos Arriaga Ma Isabel. Especial Familiar Acdo. Agt. 1 Acdo. Núm. Exp. 485/2024.

Kawashima Akiko vs. Gerardo Cruz Sánchez. Controversias del Orden Familiar Sent. Ars. 1 Acdo. Núm. Exp. 421/2016.

Lavariega Alonso Elia su Sucesión. Sucesorio Familiar Acdo. Agt. 1 Acdo. Núm. Exp. 825/2024.

Lima Ramírez Heidy vs. Rodríguez Rodríguez Abel. Cont. Ord. Fam. Sent. Ars. 1 Acdo. Núm. Exp. 1395/2011.

Mani Huitzil Cruz su Sucesión. Sucesorio Familiar Expdllo. Kpcr. 1 Acdo. Núm. Exp. 1459/2023.

Márquez Ramos Gilberto Sebastián. Int. Acdo. Amc. 1 Acdo. Núm. Exp. 1027/2011.

Martínez Arenas Yolanda. Juris. Voluntaria Familiar Acdo. Agt. 1 Acdo. Núm. Exp. 901/2024.

Martínez Caballero Nasheli vs. Rafael Méndez Peña. Especial Familiar Kpcr. 1 Acdo. en Incidente. Núm. Exp. 2211/2014 Inc. de Actual. de Pensión Alimenticia.

Martínez Caballero Nasheli vs. Rafael Méndez Peña. Especial Familiar Kpcr. 1 Acdo. en Otros. Núm. Exp. 2211/2014 Inc. de Aumento de Pensión Alimenticia.

Martínez Gatica Sandra vs. Martínez Marcial Eduardo. Controversias del Orden Familiar Kpcr. 1 Acdo. Núm. Exp. 1177/2022.

Martínez Mancilla Martha Elba. Test. Amhp. 1 Acdo. Núm. Exp. 255/1996.

Martínez Nieto Eduardo Antonio vs. Campos Bautista Jéssica Verónica. Controversias del Orden Familiar Acdo. Amc. 1 Acdo. Núm. Exp. 1053/2022 Tomo III.

Mejía Calderón Raúl vs. Lorena Leticia Flores Chávez. Especial Familiar Expdllo. Amhp. 1 Acdo. en Expedientillo. Núm. Exp. 1013/1997.

Mejía Luna Estela. Juris. Voluntaria Familiar Acdo. Agt. 1 Acdo. Núm. Exp. 863/2024.

Méndez Roldán Gerardo Antonio vs. Sánchez Cárdenas Maritza Lizette. Controversias del Orden Familiar Acdo. Amc. 1 Acdo. Núm. Exp. 1223/2021.

Méndez Siordia Brigcia Cristina vs. Vázquez Cervantes Daniel. Controversias del Orden Familiar Kpcr. 1 Acdo. en Incidente. Núm. Exp. 1615/2005 Inc. de Cancel. de Pesnión Alimenticia.

Molinero Briseño Pedro. Sucesorio Familiar Acdo. Amc. 1 Acdo. Núm. Exp. 325/2022 Principal.

Morales González Carlos vs. Amparo Flores Alfaro. Ord. Civ. Acdo. Amc. 1 Acdo. Núm. Exp. 433/2009.

Morales Moreno Salvador vs. Ávila Gómez Brenda. Especial Familiar Acdo. Agt. 1 Acdo. Núm. Exp. 443/2024.

Moreno Arroyo Germán. Sucesorio Familiar Kpcr. 1 Acdo. Núm. Exp. 993/2020.

Naanous Romano Soni su Sucesión. Sucesorio Familiar Kpcr. 1 Acdo. Núm. Exp. 1269/2023.

Noble Jiménez Viridiana vs. Cruz Castillo Ricardo Bacilio. Controversias del Orden Familiar Acdo. Amc. 1 Acdo. Núm. Exp. 1793/2021 Tomo III.

Olan González Dayana Areli vs. Salazar Márquez Luis Ángel. Especial Familiar Kpcr. 1 Acdo. Núm. Exp. 781/2024.

Olvera García Rosa. Int. Kpcr. 1 Acdo. Núm. Exp. 677/1992.

Ortiz Pineda Ma Guadalupe su Sucesión. Sucesorio Familiar Acdo. Amc. 2 Acdos. Núm. Exp. 283/2024.

Ovando Jiménez José Auristel vs. Guzmán Mendoza Jazmín Lizeth. Especial Familiar Ars Acu. 1 Acdo. en Incidente. Núm. Exp. 1683/2022 Guarda y Custodia.

Pacanis Mendoza Josué Marco Antonio vs. Sumiko Patricia Aoyama Gallegos. Especial Familiar Expdllo. Amhp. 1 Acdo. Núm. Exp. 1629/2015.

Peláez y Monzon Josefina su Sucesión. Sucesorio Familiar Acdo. Agt. 1 Acdo. Núm. Exp. 477/2023.

Pérez Ledesma Jorge Eduardo. Sucesorio Familiar Kpcr. 1 Acdo. Núm. Exp. 269/2019 Secc. Segunda.

Pérez Pérez Melva vs. Miguel Antonio Martínez Santillán. Controversias del Orden Familiar Amhp. 1 Acdo. en Incidente. Núm. Exp. 867/2015 Inc. de Cambio de Guarda y Custodia.

Prado Torres Reyna. Sucesorio Familiar Acdo. Amc. 1 Acdo. Núm. Exp. 1945/2021 Principal.

Quintanar Domínguez Isabel vs. Fabela Alvarado Raymundo Hugo. Especial Familiar Kpcr. 1 Acdo. Núm. Exp. 1505/2023.

Ramírez Portuguez María del Carmen vs. Cuevas Nava Andrés. Especial Familiar Acdo. Agt. 1 Acdo. Núm. Exp. 555/2024.

Ramírez Domínguez Miroslava vs. Agustín Islas Vázquez. Especial Familiar Acdo. Agt. 1 Acdo. Núm. Exp. 1117/2021.

Ramírez Domínguez Miroslava vs. Agustín Islas Vázquez. Especial Familiar Oficio Federales Sobresee. 1 Acdo. en Amparo. Núm. Exp. 1117/2021 Amparo 401/2024.

Ramírez Domínguez Miroslava vs. Agustín Islas Vázquez. Especial Familiar Acdo. Agt. 1 Acdo. en Incidente. Núm. Exp. 1117/2021 Inc. de Pago de Pensiones Alimenticias Adeudadas.

Ramírez Domínguez Miroslava vs. Agustín Islas Vázquez. Especial Familiar Acdo. Agt. 1 Acdo. en Incidente. Núm. Exp. 1117/2021 Inc. de Protección de Menores por Violencia Familiar.

Reyes del Prado Kimberly vs. Mendoza Rubio Jesús Eduardo. Especial Familiar Acdo. Agt. 1 Acdo. en Incidente. Núm. Exp. 863/2023 Inc. para Resolver Las Cuestiones Inherentes Al Matrimonio.

Rosas Flores José. Sucesorio Familiar Acdo. Amc. 1 Acdo. Núm. Exp. 1663/2015.

Sánchez Cortés Carlos su Sucesión. Sucesorio Familiar Acdo. Amc. 1 Acdo. Núm. Exp. 621/2024.

Sánchez Gómez Alejandra vs. Osorio Ximello Javier. Controversias del Orden Familiar Acdo. Agt. 2 Acdos. Núm. Exp. 919/2023.

Sánchez Ortega Saúl Antonio vs. Jiménez Castellanos Jenifer. Especial Familiar Acdo. Agt. 1 Acdo. Núm. Exp. 785/2024.

Sánchez Tercero Bernardino. Test. Acdo. Amc. 1 Acdo. Núm. Exp. 289/1999.

Santoyo González Georgina vs. Andrés Guerrero Mujica. Ord. Civil Familiar Acdo. Amc. 1 Acdo. en Incidente. Núm. Exp. 753/2008 Inc. de Cancel. de Pensión Alimenticia.

Sethi Sachin vs. Sethi Alisha. Controversias del Orden Familiar Acdo. Agt. 1 Acdo. Núm. Exp. 839/2024.

Sosa Vergara Ana Nayeli vs. Luis Enrique Hernández Solís. Controversias del Orden Familiar Ars Acu. 1 Acdo. Núm. Exp. 189/2021.

Soto Trujillo Karen Magali vs. Antonio Valdés Ramírez. Controversias del Orden Familiar Amhp. 1 Acdo. en Incidente. Núm. Exp. 1725/2016 Inc. de Reduc. de Pensión Alimenticia.

Suárez Dianderas Raquel Emilia vs. Cuauhtémoc García Rodríguez. Controversias del Orden Familiar Oficio Federales Concede Amparo. 2 Acdos. en Amparo. Núm. Exp. 203/2004 Amparo 1543/2023.

Toledo Cantero María de Los Ángeles su Sucesión. Sucesorio Familiar Acdo. Agt. 1 Acdo. Núm. Exp. 1527/2022 Principal.

Torres Romero Emilio vs. Guadalupe Zagala Téllez. Especial Familiar Acdo. Amc. 1 Acdo. Núm. Exp. 387/2015.

Uberetagoyena Aguirre Estrella Hortensia vs. Vergara Vázquez Alfredo. Especial Familiar Admis. Amc. 1 Acdo. Núm. Exp. 959/2024.

Vázquez Mireles Miroslava Arlette vs. Gutiérrez Martell Eduardo. Alim. Comparec. Amhp. 1 Acdo. Núm. Exp. 1523/2006.

Xxx. Especial Familiar Amhp. 1 Acdo. en Incidente. Núm. Exp. 451/2021 Inc. de Guarda y Custodia.

De Fuentes Domínguez Sergio. Sucesorio Familiar Amhp. 1 Acdo. Núm. Exp. 1563/2012.

Álvarez Castro Vicente. Sucesorio Familiar Kpcr. 1 Acdo. Núm. Exp. 811/2021.

AUDIENCIA

Alejandro Cortés Norma y González Alejandro Norma Itzel y González Alejandro Angélica Berenice y González Morales Ángel Luis y

SOLO CONSULTA
SOLO CONSULTA
SOLO CONSULTA

González Morales Ángel Luis vs. González Morales Ángel Luis. Aud. 801 Sucesorio Familiar. 1 audiencia. Núm. Exp. 179/2024.
Gallardo Manzanares Eduardo su Sucesión. Aud. 801 Sucesorio Familiar. 1 audiencia. Núm. Exp. 199/2024.
SRIA CONC. EN FUNC. DE SRIA. DE ACDOS.
LIC. GABRIELA ELIZARRARAZ BADILLO.

SECRETARÍA "B"
ACUERDOS DEL 31 DE MAYO DEL 2024

Aguilar Dávila Dolores su Sucesión. Sucesorio Familiar 1 Acdo. Núm. Exp. 548/2023.
Alanís Sánchez Evelyn Karina vs. Zecua Bautista José Ángel. Controversias del Orden Familiar Acdo. Vgb. 1 Acdo. Núm. Exp. 1292/2021.
Aranda Suárez Adán vs. Abad Romero Ana Susana. Controversias del Orden Familiar Acdo. Jlc. 1 Acdo. en Incidente. Núm. Exp. 38/2021 Inc. de Compensación.
Arias Lara Francisco su Sucesión. Sucesorio Familiar Acdo. Vgb. 1 Acdo. Núm. Exp. 494/2023.
Barajas Madrid Ivonne Mariana vs. Marco Antonio de la Rosa González. Controversias del Orden Familiar Acdo. Jlc. 1 Acdo. Núm. Exp. 1626/2018.
Barrios Saldívar Berenice vs. López Pimentel Rodolfo. Controversias del Orden Familiar Acdo. Fmr. 1 Acdo. Núm. Exp. 1364/2023.
Blanco Martínez Margarita vs. Carlos Torres Rosas. Especial Familiar Acdo. Vgb. 1 Acdo. en Incidente. Núm. Exp. 30/2013 Inc. de Actual. y Liquidación de Pensión Alimenticia.
Blas Zúñiga Marisol Marisol Carmen vs. Jesús Razo Quevedo. Controversias del Orden Familiar 1 Acdo. Núm. Exp. 86/2021.
BrioOnes Román Mayte vs. Rodrigo Israel Laureles Aburto. Especial Familiar Acdo. Fmr. 1 Acdo. Núm. Exp. 522/2013.
Brizuela de Santiago Andrea vs. José Andrés López Mejía. Controversias del Orden Familiar Acdo. Fmr. 3 Acdos. Núm. Exp. 1016/2021.
Brizuela de Santiago Andrea vs. José Andrés López Mejía. Controversias del Orden Familiar Acdo. Fmr. 1 Acdo. en Incidente. Núm. Exp. 1016/2021 Inc. de Cambio de Guarda y Custodia Provisional.
Cabrera García Elizabeth vs. Sánchez Ballesteros José de Jesús. Alim. Comparec. 2 Acdos. Núm. Exp. 160/2001.
Camargo Colín José Rodolfo su Sucesión. Sucesorio Familiar Acdo. Jlc. 1 Acdo. Núm. Exp. 854/2024.
Cano López María del Pilar vs. Cruz García Juan Manuel. Especial Familiar Acdo. Jlc. 1 Acdo. en Incidente. Núm. Exp. 1182/2022 Inc. de Liquidación de la Sociedad Conyugal.
Cano Núñez Alma Lidia vs. Omar Ramiro Flores Yescas. Ord. Civil Familiar Acdo. Vgb. 1 Acdo. Núm. Exp. 550/2006.
Cerón Romero Araceli vs. González Chias Alberto. Alim. Comparec. Acdo. Jlc. 1 Acdo. Núm. Exp. 1282/2001.
Chavarría Sánchez Gabriela María vs. Díaz Martínez Luis Aarón. Controversias del Orden Familiar Acdo. Jlc. 1 Acdo. Núm. Exp. 494/2024.
Cohen Leibovice Arthur su Sucesión. Sucesorio Familiar Acdo. Fmr. 2 Acdos. Núm. Exp. 1722/2023.
Cohen Leibovice Arthur su Sucesión. Sucesorio Familiar Acdo. Fmr. 1 Acdo. en Incidente. Núm. Exp. 1722/2023 Inc. de Recus. que Interpone María de la Luz de la Rosa Jiménez.
Corona Martínez Carlos Eduardo su Sucesión. Sucesorio Familiar Acdo. Jlc. 1 Acdo. Núm. Exp. 324/2024.
Díaz Neri Dominga Guadalupe vs. Barbosa Rodríguez Roberto. Especial Familiar Acdo. Fmr. 1 Acdo. Núm. Exp. 1244/2021.
Durán Lizárraga Ma. Elena vs. Julio Alejandro Prieto Sagredo. Especial Familiar 1 Acdo. Núm. Exp. 2270/2015.
Durán Villaseñor José Jaime su Sucesión. Sucesorio Familiar 1 Acdo. Núm. Exp. 2102/2022.
Escobar Cruz Ana Eva vs. Padilla Sánchez Miguel Ángel. Especial Familiar 1 Acdo. Núm. Exp. 1284/2023.
Escutia Brizuela Rosa su Sucesión. Sucesorio Familiar Acdo. Vgb. 1 Acdo. Núm. Exp. 686/2024.
Esquivel Segura Ángel su Sucesión. Sucesorio Familiar Acdo. Vgb. 1 Acdo. Núm. Exp. 562/2024.
Estrada Estrada Luis. Test. Acdo. Fmr. 1 Acdo. Núm. Exp. 1122/2012.
Exp. Varios. Controversias del Orden Familiar 1 Acdo. Núm. Exp. 2/2019 Bis. 1.
Faustino Esquivel Óscar vs. Nayely Paola Yáñez Villegas. Especial Familiar Acdo. Fmr. 1 Acdo. Núm. Exp. 1730/2014.
Faustino Esquivel Óscar vs. Nayely Paola Yáñez Villegas. Especial Familiar Acdo. Fmr. 1 Acdo. en Incidente. Núm. Exp. 1730/2014 Inc. de Cancel. de Pensión Alimenticia en contra de Jocelyn Faustino Yáñez.
Fernández Gastellu Michell vs. Martínez Suárez Ricardo. Controversias del Orden Familiar Acdo. Jlc. 1 Acdo. Núm. Exp. 510/2024.
Flores Amaya Sandra Denisse vs. Núñez Antonio Alejandro. Controversias del Orden Familiar Acdo. Fmr. 1 Acdo. Núm. Exp. 1666/2021 Principal.
Fragoso García Hortensia vs. Miranda Fresnedo Miguel. Especial Familiar Acdo. Fmr. 1 Acdo. en Incidente. Núm. Exp. 1356/2023 Inc. de Liquidación de Sociedad Conyugal.
Gallardo Consuelo su Sucesión. Sucesorio Familiar 1 Acdo. Núm. Exp. 1202/2023.
Gamez Chacón Francisco Javier vs. Martínez Torres Montserrat. Especial Familiar Acdo. Fmr. 1 Acdo. en Incidente. Núm. Exp. 1762/2017 Inc. de Modificación y Cump. de Convenio.
García Garduño Carmen Georgina vs. Marco Antonio Piñon Aburto. Especial Familiar Acdo. Jlc. 1 Acdo. en Incidente. Núm. Exp. 1446/2019 Iincidente de Pensión Alimenticia Definitiva.
Garduño Zepeda Carmen. Sucesorio Familiar Acdo. Vgb. 1 Acdo. Núm. Exp. 890/2024.
Gómez García Jesús vs. Smith Martínez Fernanda Fabiola. Especial Familiar 2 Acdos. Núm. Exp. 744/2024.
Gómez Hernández Tanairi vs. Jiménez Leyva Noel Abdiel. Controversias del Orden Familiar Acdo. Jlc. 1 Acdo. Núm. Exp. 570/2024.
González Prisca. Juris. Voluntaria Familiar Acdo. Jlc. 5 Acdos. Núm. Exp. 2010/2023.
Granados Belman Fermín Ramón. Int. 1 Acdo. Núm. Exp. 2108/2011.
Grande Ramírez Laura Nallely vs. Pérez Villaviciencio Edgar. Especial Familiar 1 Acdo. Núm. Exp. 476/2023.
Gutiérrez Andrés. Sucesorio Familiar 1 Acdo. en Incidente. Núm. Exp. 1190/2017 Inc. de Remoción de Albacea.
Guzmán Flores Lorena vs. Arellano Jiménez Andrés. Controversias del Orden Familiar Acdo. Ca. 1 Acdo. en Incidente. Núm. Exp. 1708/2008 Inc. de Cancel. de Pensión Alimenticia.
Guzmán Pérez Eliseo vs. Amaya González Guadalupe Guillermina. Especial Familiar 1 Acdo. Núm. Exp. 1886/2023.
Hernández Corona Antonia su Sucesión. Sucesorio Familiar 1 Acdo. Núm. Exp. 1714/2023.
Hernández Liceaga Odin Adrián vs. González Roldán Yolanda. Controversias del Orden Familiar Acdo. Jlc. 1 Acdo. Núm. Exp. 1386/2021.
Hernández Pérez Juan Carlos vs. Ramírez Montes Cecilia. Controversias del Orden Familiar 1 Acdo. Núm. Exp. 898/2023.
Herrera Almazán Alejandra y Comparan Ramírez Óscar. Exh. Familiar Acdo. Vgb. 1 Acdo. en Exhorto. Núm. Exp. 966/2024.
Herrera Pelayo Brisa Yazmín vs. Domínguez Mateo Efrén. Alim. Comparec. Acdo. Fmr. 1 Acdo. Núm. Exp. 1548/2011.
Hierro Blando María Emma. Sucesorio Familiar 2 Acdos. Núm. Exp. 1094/2020.
Jiménez Castillo Juliana vs. Miguel Ángel Bobadilla López. Especial Familiar 2 Acdos. Núm. Exp. 756/2013.
Labastida Escalona Miguel. Sucesorio Familiar 2 Acdos. Núm. Exp. 1032/1971.
Lara Hidalgo Venet Constantina vs. Michael Alejandro Hernndez Gutiérrez. Especial Familiar Acdo. Ars-. 1 Acdo. en Incidente. Núm. Exp. 1598/2019 Concluido Tomo I del Inc. de Guarda y Custodia, Pensión Alimenticia.
Leyva Rodríguez Montserrat vs. Hugo Velázquez Gutiérrez. Especial Familiar 1 Acdo. Núm. Exp. 998/2016.
López García Maryangeles vs. Pichardo Luna Yurlov Alexei. Controversias del Orden Familiar Acdo. Ars-. 1 Acdo. Núm. Exp. 702/2023.
López López Ricardo Antonio e Ivonne Vega Santos. Especial Familiar 1 Acdo. Núm. Exp. 1158/2015.
Luna Garduño Beatriz Adriana vs. Espinosa Guzmán Heriberto. Especial Familiar Acdo. Fmr. 3 Acdos. Núm. Exp. 318/2023.
Luna Garduño Beatriz Adriana vs. Espinosa Guzmán Heriberto. Especial Familiar Acdo. Fmr. 1 Acdo. en Incidente. Núm. Exp. 318/2023 Inc. de Régimen de Visitas y Convivencias.

SOLO CONSULTA
SOLO CONSULTA
SOLO CONSULTA

Martínez Anaya Vda. de Cardoso Ana María. Sucesorio Familiar Acdo. Fmr. 1 Acdo. en Expedientillo. Núm. Exp. 454/1995.
Martínez Susana Castellanos vs. Serrano Padilla Ariel. Controversias del Orden Familiar 1 Acdo. Núm. Exp. 1474/2023.
Masse Carrillo María Dolores. Sucesorio Familiar Acdo. Fmr. 2 Acdos. en Otros. Núm. Exp. 490/2019 Secc. Segunda.
Menchaca Arellanes Araceli vs. Lora Verduzco Óscar Humberto. Exh. Familiar Acdo. Vgb. 1 Acdo. en Exhorto. Núm. Exp. 968/2024.
Monroy Ostria Ignacio su Sucesión. Sucesorio Familiar Acdo. Jlc. 1 Acdo. Núm. Exp. 106/2022 Secc. Segunda.
Morales Almaguer Adriana Gabriela su Sucesión. Sucesorio Familiar Acdo. Jlc. 1 Acdo. Núm. Exp. 512/2024.
Nájera Melo Carlos Adrián vs. Pricila Karina Sandi Marron. Controversias del Orden Familiar Acdo. Fmr. 1 Acdo. Núm. Exp. 446/2019.
Nájera Melo Carlos Adrián vs. Pricila Karina Sandi Marron. Controversias del Orden Familiar Acdo. Fmr. 1 Acdo. en Incidente. Núm. Exp. 446/2019 Inc. de Modificación de Convenio.
Nava Rojas Mario vs. Hernández Ortiz Luis Manuel. Especial Familiar 1 Acdo. Núm. Exp. 664/2024.
Navarrete Huitrón Margarita. Sucesorio Familiar Acdo. Vgb. 1 Acdo. en Incidente. Núm. Exp. 2250/2013 Segundo Inc. de Remoción de Albacea.
Núñez Lecuona Mayra Gisell vs. Coutiño Gómez Óscar. Controversias del Orden Familiar 2 Acdos. Núm. Exp. 208/2022.
Pérez Barrientos Esther. Sucesorio Familiar Acdo. Jlc. 1 Acdo. Núm. Exp. 1180/2021.
Quiñones Galván Carlos Alberto vs. Nelly Diana Parker Buendía. Controversias del Orden Familiar 1 Acdo. Núm. Exp. 1106/2019.
Ramírez Chávez Eduardo. Sucesorio Familiar 1 Acdo. Núm. Exp. 776/2021.
Rangel Juvera Cayetano su Sucesión. Sucesorio Familiar 1 Acdo. Núm. Exp. 1402/2023.
Rivas Ríos María del Carmen Elizabeth. Sucesorio Familiar 1 Acdo. Núm. Exp. 562/2022.
Ruíz Magaña Sandra Amalia vs. Montes Martínez Luis Carlos. Controversias del Orden Familiar Acdo. Fmr. 1 Acdo. Núm. Exp. 232/2021.
Sanabria Sánchez Jimena vs. Sanabria Trejo José Ángel. Controversias del Orden Familiar Acdo. Vgb. 2 Acdos. Núm. Exp. 574/2024.
Sarquis Landis Jorge Gonzalo vs. Sarquis Landis Hilda Marcela y Sarquis Landis Juan Gerardo. Ord. Civil Familiar Acdo. Fmr. 1 Acdo. Núm. Exp. 1516/2022.
Segura y Abreu María de Lourdes vs. Virgilio Roca Gregorio. Exh. Familiar Acdo. Vgb. 1 Acdo. en Exhorto. Núm. Exp. 964/2024.
Serrano Olivares Sandra Eugenia vs. García Arteaga Vicente. Controversias del Orden Familiar Acdo. Fmr. 1 Acdo. en Incidente. Núm. Exp. 1436/2000 Inc. de Cancel. de Pensión Alimenticia.
Solís Domínguez Guadalupe Araceli y Martínez Agonizante Ricardo Celestino vs. Gerónimo Corona Laura Elena. Controversias del Orden Familiar 1 Acdo. Núm. Exp. 2088/2023.
Sucar Reyes Francisco de Asís vs. Sucar Reyes de Chahin Flavia Griselda y Sucar Reyes de Cashat Nancy Enriqueta y Sucar Reyes de Hernández Yasmín y Sucar Reyes José Luis y Sucar Reyes Marco Antonio su Sucesión y Sucar Reyes Alberto. Ord. Civil Familiar Acdo. Fmr. 3 Acdos. Núm. Exp. 1967/2023.
Tlacuapa Soriano Lurdes vs. Felipe de Jesús Ramírez Ruíz. Controversias del Orden Familiar Acdo. Fmr. 1 Acdo. Núm. Exp. 26/2024.
Vargas Gómez Edith Marisol vs. Castillo Roldán Pepe Alfredo. Controversias del Orden Familiar 1 Acdo. Núm. Exp. 1860/2022.
Vargas María Esther vs. Daniel Hernández Ochoa. Controversias del Orden Familiar Acdo. Fmr. 1 Acdo. Núm. Exp. 1006/2021.
Villalpando Hernández Adriana vs. López Puebla Roberto Francisco. Controversias del Orden Familiar Acdo. Fmr. 1 Acdo. Núm. Exp. 1772/2022.
Villanueva García Federico. Sucesorio Familiar 1 Acdo. Núm. Exp. 480/2018.
Villaseñor Pérez Ezequiel su Sucesión. Sucesorio Familiar Acdo. Vgb. 1 Acdo. Núm. Exp. 214/2023.
Yu Delgado Rosaura vs. Meléndez Maysonet Jorge Alberto. Especial Familiar Acdo. Fmr. 1 Acdo. Núm. Exp. 1250/2023.
AUDIENCIA
Baltazar García Guadalupe. Acdo. Fmr Sucesorio Familiar. 1 audiencia. Núm. Exp. 1618/2021.
Castro Sánchez Cynthia Pamela vs. Montes de Oca Jiménez Jair. Convn. Controversias del Orden Familiar 1 audiencia. Núm. Exp. 1974/2023.
Navarrete Huitrón Margarita. Aud. Sucesorio Familiar. 1 Aud. en Incidente. Núm. Exp. 2250/2013 Segundo Inc. de Remoción de Albacea.

SENTENCIAS DEFINITIVAS DEL 31 DE MAYO DEL 2024

Jiménez Gutiérrez Emma. Sucesorio Familiar Sent. Def. Ca 1 Núm. Exp. 748/2021 Secc. Cuarta

EL SECRETARIO DE ACUERDOS POR MINISTERIO DE LEY:
LIC. FABIÁN MARISCAL RAZO

TERCERO DE LO FAMILIAR

SECRETARÍA "A"
ACUERDOS DEL 31 DE MAYO DEL 2024

Alcázar Albor Sonia Elizabeth vs. Rendón Ayala Daniel. Controversias del Orden Familiar Ccb. 1 Acdo. Núm. Exp. 1855/2022.
Álvarez Castro Isidro vs. López González Isabel. Controversias del Orden Familiar Ccb. 1 Acdo. Núm. Exp. 39/2022 Bis. 1 Tomo II.
Ávalos Madrigal José Romualdo su Sucesión. Sucesorio Familiar Ccb. 1 Acdo. Núm. Exp. 1797/2023.
Balderas Meléndez Erick Luis vs. Romero Tovar Viviana Regina. Especial Familiar Ilr. 1 Acdo. Núm. Exp. 1553/2022.
Benítez Ramírez José Rogelio vs. Casasola Sánchez Axel Michel. Controversias del Orden Familiar Ccb. 1 Acdo. Núm. Exp. 2067/2023.
Blancas Morales Juana. Sucesorio Familiar Ccb. 2 Acdos. Núm. Exp. 603/2024.
Brito Acosta Ever vs. Soriano Ocampo Jesús. Especial Familiar Eamo. 1 Acdo. Núm. Exp. 293/2024.
Cabrera Hernández Ana Laura vs. Flores Cedillo Enrique. Controversias del Orden Familiar Ilr. 1 Acdo. Núm. Exp. 2267/2023.
Campos Martínez Ingrid Sarai vs. Duarte Escalante Irvin. Controversias del Orden Familiar Ccb. 1 Acdo. Núm. Exp. 1403/2018.
Campos Martínez Ingrid Sarai vs. Duarte Escalante Irvin. Controversias del Orden Familiar Ccb. 1 Acdo. en Incidente. Núm. Exp. 1403/2018 Bis. 2 Inc. de Visitas y Convivencias.
Cano López Rodolfo. Sucesorio Familiar Ilr. 1 Acdo. Núm. Exp. 805/2017.
Cano López Rodolfo. Sucesorio Familiar Ilr. 1 Acdo. en Incidente. Núm. Exp. 805/2017 Inc. de Falsedad de Firma.
Carbajal Sánchez Katherine Kelly vs. Patricio Reyes Edgar Uriel. Controversias del Orden Familiar Ilr. 1 Acdo. Núm. Exp. 307/2022.
Castañeda Garduño Flor Belén. Controversias del Orden Familiar Ccb. 3 Acdos. Núm. Exp. 635/2021.
Chalico Silva Delia. Sucesorio Familiar Ikhs. 1 Acdo. Núm. Exp. 1947/2019.
Chávez Barrón Víctor vs. Morales López Martha Lorena. Controversias del Orden Familiar Eamo. 1 Acdo. Núm. Exp. 1295/2023.
Consuelo Aceves Jeanette vs. García González Carlos. Especial Familiar Eamo. 1 Acdo. Núm. Exp. 483/2022.
Cruz Carranza Santiago Javier su Sucesión. Sucesorio Familiar Ccb. 1 Acdo. Núm. Exp. 663/2020.
Cuéllar Castañeda Nancy Lilia vs. Domínguez Bermejo Rafael Conrado. Especial Familiar Eamo. 1 Acdo. Núm. Exp. 367/2022.
Dávalos Zarza David vs. González Guerrero Guadalupe. Especial Familiar Requerimiento (Cilr). 1 Acdo. Núm. Exp. 959/2024.
Espinosa Arcos Israel vs. Sánchez Trejo Verónica Yazbeth. Controversias del Orden Familiar Ikhs. 2 Acdos. Núm. Exp. 1603/2021.
Espinosa Olguín Lucio. Sucesorio Familiar Requerimiento (Cilr). 1 Acdo. Núm. Exp. 943/2024.
Eugenio de Jesús Leticia vs. Ledezma Icaza Juan Carlos. Especial Familiar Ccb. 1 Acdo. Núm. Exp. 1309/2023.
Flores Guerrero Selene vs. Torres Gutiérrez Osmin. Especial Familiar Expedientillo. 1 Acdo. Núm. Exp. 1661/2022.
Flores Ramírez Genaro vs. Córdova Martínez Cynthia. Especial Familiar Ikhs. 1 Acdo. Núm. Exp. 1927/2023.

SOLO CONSULTA
SOLO CONSULTA
SOLO CONSULTA

Flores Sumuano Cynthia Berenice vs. Santos González José Luis. Controversias del Orden Familiar Ccb. 1 Acdo. Núm. Exp. 1913/2023.
Fragoso Ortega Regino. Sucesorio Familiar Ilr. 1 Acdo. Núm. Exp. 1449/2017.
González Martínez Víctor Hugo vs. Álvarez Muñoz Daniela. Especial Familiar Eamo. 1 Acdo. Núm. Exp. 87/2023.
González Reyes María su Sucesión. Sucesorio Familiar Ilr. 1 Acdo. Núm. Exp. 2091/2022 Secc. Segunda.
González Sánchez Maharai vs. Peralta Dionisio Ismael. Controversias del Orden Familiar Eamo. 1 Acdo. Núm. Exp. 757/2023.
Guerrero Andrade María Luisa vs. Cervantes Martínez Daniel. Controversias del Orden Familiar Ikhs. 1 Acdo. Núm. Exp. 1909/2019.
Gutiérrez Castillo Karen vs. Labradores Herrera Marioe Benedicto. Controversias del Orden Familiar Ccb. 1 Acdo. Núm. Exp. 2003/2022.
Hammeken González Pamela Crlota vs. Rodríguez Villaseñor Ismael Tonatiuh. Especial Familiar Ilr. 3 Acdos. Núm. Exp. 475/2024.
Hernández Cárdenas Armando vs. Loera Pablo Patricia. Controversias del Orden Familiar Ccb. 1 Acdo. Núm. Exp. 945/2016.
Hernández Viurquez Eulalio su Sucesión. Sucesorio Familiar Ccb. 1 Acdo. Núm. Exp. 75/2023.
Ibarra Alejandra vs. Leopoldo Ramírez Trejo. Controversias del Orden Familiar Entrega Billete de Depósito Ana. 1 Acdo. Núm. Exp. 955/2014.
Ichantez Cruz Itzel vs. Irodriguez Irodriguez Erick. Controversias del Orden Familiar Ilr. 1 Acdo. Núm. Exp. 1727/2023.
Jasso Rosas Antonio su Sucesión. Sucesorio Familiar Ccb. 1 Acdo. Núm. Exp. 1923/2021.
Larios Tolentino Abdón. Sucesorio Familiar Ccb. 1 Acdo. en Expedientillo. Núm. Exp. 1569/2008.
Liévano Coello Guadalupe. Sucesorio Familiar Susp. de Citación (Mebr). 1 Acdo. en Incidente. Núm. Exp. 517/1991 Inc. de Entrega y Desocup. de Bien Inmueble.
López Robledo Ernesto Andrés vs. Olmedo Sánchez Martha Elsa. Controversias del Orden Familiar Ilr. 2 Acdos. Núm. Exp. 1331/2022.
López Velasco Giovanni Abraham vs. Marín Alvarado Rocío Guadalupe. Especial Familiar Ccb. 1 Acdo. Núm. Exp. 1843/2023 Inc. para Regular Las Cuestiones Inherentes a la Disol. del Vínculo Matrimonial.
Ma. Guadalupe de Ochoa Sánchez. Sucesorio Familiar Ccb. 1 Acdo. en Expedientillo. Núm. Exp. 771/2006.
Maciel Degollado José su Sucesión. Sucesorio Familiar Ccb. 1 Acdo. Núm. Exp. 1689/2023.
Martínez Caballero Viridiana vs. Ángel Omar Nájera González. Controversias del Orden Familiar Ccb. 1 Acdo. en Incidente. Núm. Exp. 1301/2019 Bis. 2 Inc. de Ejecc. de Convenio.
Martínez Carmona Amalia su Sucesión. Sucesorio Familiar Ikhs. 1 Acdo. Núm. Exp. 221/2022.
Martínez Gallardo Sandra Nahomi vs. Sánchez Prieto Alberto. Controversias del Orden Familiar Eamo. 1 Acdo. Núm. Exp. 1003/2023.
Martínez Germán Concepción su Sucesión. Sucesorio Familiar Ccb. 1 Acdo. Núm. Exp. 951/2021.
Martínez Mancilla Rosaura. Sucesorio Familiar Ccb. 1 Acdo. Núm. Exp. 1765/2018.
Martínez Vázquez José Guadalupe su Sucesión. Sucesorio Familiar Ccb. 1 Acdo. Núm. Exp. 1973/2023.
Méndez Méndez Pablo su Sucesión. Sucesorio Familiar Ccb. 1 Acdo. Núm. Exp. 1283/2023.
Montes González Elizabeth vs. Patiño Iglesias Armando. Controversias del Orden Familiar Ccb. 1 Acdo. Núm. Exp. 213/2009.
Montoya Jiménez Leticia vs. Medina Tule Marco Antonio. Controversias del Orden Familiar Ccb. 2 Acdos. Núm. Exp. 1455/2016.
Moreno Arteaga Rafaela Marisol vs. Hernández Pimentel Jesús Iván. Especial Familiar Ikhs. 1 Acdo. Núm. Exp. 1811/2023.
Muñoz Tapia Emanuel vs. Pérez Merino Osiris Almendra. Especial Familiar Ikhs. 1 Acdo. Núm. Exp. 1993/2023.
Noriega González Celina vs. Carlos Treviño Jorge Humberto. Especial Familiar Ccb. 1 Acdo. Núm. Exp. 1109/2021.
Paz Talzintan Marisol vs. Muñoz Ibarra Ulises Efraín. Especial Familiar Ccb. 1 Acdo. Núm. Exp. 687/2024.
Ramírez de la Pena Pamela Liudmila vs. Moncada Ruíz Salvador Alejandro. Controversias del Orden Familiar Ikhs. 1 Acdo. Núm. Exp. 661/2022.
Ramos Anaya Juana Belén vs. Alfredo Alacantara García. Controversias del Orden Familiar Ilr. 2 Acdos. Núm. Exp. 537/2020 Tomo III.
Reyes Galbiatti Fernando. Juris. Voluntaria Familiar Ikhs. 1 Acdo. Núm. Exp. 987/2022 Tomo V.
Reyes Martínez Juana Gloria su Sucesión. Sucesorio Familiar Ccb. 1 Acdo. Núm. Exp. 579/2023.
Reyes Salazar Francisco. Int. Ikhs. 1 Acdo. Núm. Exp. 1505/1981.
Rivera Martínez Javier vs. Silvia Romero Romero. Ord. Civ. Ccb. 1 Acdo. Núm. Exp. 1273/2008.
Rivera Ortega Alfonso Manuel. Sucesorio Familiar Ilr. 1 Acdo. Núm. Exp. 1893/2022.
Rojas Sánchez Diana. Juris. Voluntaria Familiar Ilr. 1 Acdo. Núm. Exp. 2225/2023.
Romero García Ricardo y Gallart Herrera Jeniffer Alondra Guadalupe. Juris. Voluntaria Familiar Eamo. 1 Acdo. Núm. Exp. 655/2023.
Rosales Rico Teresa. Controversias del Orden Familiar Comparecencia Mmsc. 1 Acdo. Núm. Exp. 981/2024.
Rosas Hernández Alfredo vs. Valladares Valladares Esmeralda. Controversias del Orden Familiar Eamo. 1 Acdo. Núm. Exp. 959/2021.
Rosas Pineda Juan Manuel vs. Cortés García Soria Nuria. Especial Familiar Ikhs. 1 Acdo. Núm. Exp. 2147/2022.
Rueda Montiel Guadalupe vs. Lastra Rueda Óscar Eduardo. Sucesorio Familiar Ikhs. 1 Acdo. Núm. Exp. 385/2022.
Ruíz Jandette Andrés Eliud vs. Barona Flores Illiana Isis. Especial Familiar Ikhs. 1 Acdo. en Incidente. Núm. Exp. 1147/2017 Inc. de Pensión Alimenticia, Cancel. de Pensión y Régimen de Visitas y Convivencias.
Salinas Lagunes María del Carmen. Juris. Voluntaria Familiar Ccb. 1 Acdo. Núm. Exp. 1295/2021.
Salinas Rizo Paola Úrsula vs. Edgar Eleazar Payan López. Controversias del Orden Familiar Ccb. 1 Acdo. en Expedientillo. Núm. Exp. 705/2006.
Sánchez Ramírez Samuel Ángel. Sucesorio Familiar Ilr. 1 Acdo. Núm. Exp. 1461/2018 Secc. IV.
Sánchez Sosa Francisco Javier vs. Sánchez Monroy Marlenn. Controversias del Orden Familiar Ilr. 1 Acdo. Núm. Exp. 283/2021 Inc. de Cambio de Guarda y Custodia Prov.
Saucedo Andrés Marlene vs. Gutiérrez Esteban Geovanni. Controversias del Orden Familiar Ccb. 1 Acdo. en Incidente. Núm. Exp. 853/2017 Inc. de Ejecc. de Convenio.
Sosa Zermeño Edith vs. Pedro López Bello. Alim. Ccb. 2 Acdos. Núm. Exp. 227/2001.
Sosa Zermeño Edith vs. Pedro López Bello. Controversias del Orden Familiar Ilr. 1 Acdo. en Incidente. Núm. Exp. 227/2001 Inc. de Cancel. de Pensión.
Soubran Avitia Francisco Alberto vs. Novela Hernández Rocío. Especial Familiar Ccb. 1 Acdo. en Incidente. Núm. Exp. 1463/2017 Bis. 2 Inc. de Disol. y Liquidación de la Sociedad Conyugal.
Toledo Ayala Mauricio vs. Uribe González Lesly Érika. Especial Familiar Ilr. 1 Acdo. Núm. Exp. 439/2024.
Torres Ferrer Sandra Jazmín vs. Sánchez Borja Rafael. Controversias del Orden Familiar Ikhs. 1 Acdo. Núm. Exp. 1273/2022.
Vázquez Mondaca Ithze Bethzavee vs. Hernández Núñez Juan Carlos. Especial Familiar Ccb. 1 Acdo. Núm. Exp. 1477/2023.
Velázquez Huerta María Luisa. Sucesorio Familiar Ilr. 1 Acdo. Núm. Exp. 1181/2020 Bis. 2 Secc. Segunda.
Velázquez Mejía María del Carmen. Sucesorio Familiar Expedientillo. 1 Acdo. Núm. Exp. 2217/2015.
Villafuerte Jiménez María Elena vs. Sucesorio Familiar Ccb. 1 Acdo. Núm. Exp. 1189/2013.
Vivar Heredia Juana su Sucesión. Sucesorio Familiar Ccb. 1 Acdo. Núm. Exp. 811/2023.
Zamora Quintana Estefania Alicia vs. González Zenteno Moisés. Especial Familiar Eamo. 1 Acdo. Núm. Exp. 41/2023.
Zermeño Estrella Guadalupe vs. Silva Salazar Juan. Especial Familiar Ccb. 1 Acdo. en Incidente. Núm. Exp. 1/2019 Bis. 1 Inc. de Incremento de Pens. Alim.

MAL PUBLICADOS

Ruíz Jandette Andrés Eliud vs. Barona Flores Illiana Isis. Especial Familiar Ccb. 1 Acdo. en Incidente. Núm. Exp. 1147/2017 Inc. de Pensión Alimenticia, Cancel. de Pensión y Régimen de Visitas y Convivencias.

SOLO CONSULTA
SOLO CONSULTA
SOLO CONSULTA

AUDIENCIA
Cabello Lugo María de Los Ángeles. Aud. Juris. Voluntaria Familiar. 1 audiencia. Núm. Exp. 547/2024.
Cárdenas Rizo María Angélica vs. Martín Ricardo Granados Ravelo. Aud. Controversias del Orden Familiar 1 Aud. en Incidente. Núm. Exp. 1030/2019 Tomo III.
Coronado Montaño Leonardo. Aud. Sucesorio Familiar. 1 audiencia. Núm. Exp. 759/2020.
Saez María Eugenia vs. Ramos Schenck Mariano Nicolás. Ilr Controversias del Orden Familiar 1 audiencia. Núm. Exp. 1317/2018.
De la Guardia Cueto Ángel Ernesto su Sucesión. Aud. Sucesorio Familiar. 1 audiencia. Núm. Exp. 1239/2023.

SENTENCIAS DEFINITIVAS DEL 31 DE MAYO DEL 2024

Flores Cardiel Israel vs. Hernández Jacobo Cecilia. Especial Familiar Sent. Def. Mmsc 1 Núm. Exp. 2147/2023
Hernández Romero Raquel vs. González Juárez Eduardo. Controversias del Orden Familiar Sent. Def. Mmsc 1 Núm. Exp. 869/2023

SENTENCIAS INTERLOCUTORIAS

Hernández Bernal José Carlos su Sucesión. Sucesorio Familiar Sent. Interl. (Mebr) 1 Núm. Exp. 303/2023 Secc. Segunda

LA SECRETARIA DE ACUERDOS
LIC. CLAUDIA ITZEL LÓPEZ RETANA

SECRETARÍA "B"
ACUERDOS DEL 31 DE MAYO DEL 2024

Acosta Canales Susana su Sucesión. Sucesorio Familiar Lhv. 1 Acdo. Núm. Exp. 690/2024.
Ahedo Vela Miguel Ángel vs. Terreros Osorio Iliana. Especial Familiar Lhv. 2 Acdos. Núm. Exp. 702/2024.
Ávila Jiménez Gregoria su Sucesión. Sucesorio Familiar Jegs. 4 Acdos. Núm. Exp. 790/2024.
Becerril López Susana vs. Melton Ruíz Juan Luis. Controversias del Orden Familiar 1 Acdo. Núm. Exp. 2146/2023.
Calzontzi Ortega Alfredo vs. Oficial Registro Civil de la Ciudad de México. Ord. Civil Familiar Lhv. 2 Acdos. Núm. Exp. 724/2024.
Cuenca Salazar Rosa María vs. Arturo Animas Mejía. Controversias del Orden Familiar 1 Acdo. en Incidente. Núm. Exp. 600/2015 Inc. de Cancel. de Pensión Alimenticia.
Espinosa Mendoza Gloria. Sucesorio Familiar Jegs. 2 Acdos. Núm. Exp. 446/2024.
Estrada Cruz Rogelio vs. Pérez Rodríguez Érika. Especial Familiar Lhv. 1 Acdo. Núm. Exp. 634/2024.
García Flores Ana María su Sucesión. Sucesorio Familiar Jegs. 1 Acdo. Núm. Exp. 372/2024.
García Osorio Gabriela vs. Leyva Castillo Leonel. Controversias del Orden Familiar Lhv. 1 Acdo. Núm. Exp. 1178/2023.
Garduño Mayen Elia Edith vs. Humberto Martínez Reyna. Controversias del Orden Familiar Jegs. 1 Acdo. Núm. Exp. 370/1998.
Gutiérrez Cruz Agripina. Sucesorio Familiar Jegs. 1 Acdo. Núm. Exp. 352/2021 Bis. 2 Secc. Segunda.
Hernández Ramírez Luz María vs. Cortés Hernández Benjamín Tenoch. Controversias del Orden Familiar 1 Acdo. Núm. Exp. 652/2018.
López Juárez Antonio. Sucesorio Familiar 1 Acdo. Núm. Exp. 124/2021.
Martínez Cervantes Roberto. Int. Lhv. 1 Acdo. Núm. Exp. 354/1993.
Montes Alejo Julio César vs. Flores Cruz Juan Carlos. Especial Familiar 1 Acdo. Núm. Exp. 202/2024.
Morales Campos Guadalupe su Sucesión. Sucesorio Familiar Jegs. 1 Acdo. Núm. Exp. 2114/2023.
Muro Nuri Elizabeth vs. Comojo Ángel Fabián. Ord. Civil Familiar Lhv. 2 Acdos. en Incidente. Núm. Exp. 1254/2015 Inc. de Modificacionde Convn. Respecto de Pensión Alimenticia.
Negrete Reyes Gloria vs. Sucesorio Familiar 1 Acdo. Núm. Exp. 880/2013.
Peart Cuevas Jorge su Sucesión. Sucesorio Familiar 1 Acdo. Núm. Exp. 60/2022.
Pérez Enciso Andrés Darío vs. Rocío Guzmán Torres. Especial Familiar 4 Acdos. en Incidente. Núm. Exp. 1570/2009 Inc. de Liquidación de Sociedad Conyugal.
Ramírez Vázquez María Guadalupe vs. Rocha Amaro Alberto. Especial Familiar 1 Acdo. Núm. Exp. 1470/2018 Tomo IV del Cuad. Principal.
Rossano Villegas Benjamín Edgar su Sucesión. Sucesorio Familiar 1 Acdo. Núm. Exp. 1724/2023.
Salazar Sánchez Brenda vs. Rodríguez López Alfredo. Especial Familiar Jegs. 1 Acdo. Núm. Exp. 1120/2023.
Saldaña Reyes Juan Carlos su Sucesión. Sucesorio Familiar 1 Acdo. Núm. Exp. 1680/2022 Secc. Segunda.
Sánchez Ortiz Leticia vs. Manuel Camacho Cisneros. Ord. Civil Familiar Lhv. 1 Acdo. en Incidente. Núm. Exp. 1292/2013 Bis. 3 Inc. de Liquidación de la Sociedad Conyugal.
Sánchez Vega Gerardo su Sucesión. Sucesorio Familiar 1 Acdo. Núm. Exp. 234/2024.
Vázquez Cardona María D el a Luz vs. Fermín López Siliceo. Especial Familiar Jegs. 1 Acdo. Núm. Exp. 898/2011.
Villanueva y Méndez Renan Sigfrido. Sucesorio Familiar Lhv. 2 Acdos. Núm. Exp. 658/2024.
Vite Ponce Hilda vs. López Estrada Arturo. Controversias del Orden Familiar 1 Acdo. Núm. Exp. 266/2021 Inc. de Pensiones Vencidas y Mo Pagadas.
De la Cruz Dolores Ladislao Isaías. Juris. Voluntaria Familiar Jegs. 1 Acdo. Núm. Exp. 2064/2023.

MAL PUBLICADOS
Rodríguez Gutiérrez Daniel vs. Palacios Corona María Teresa. Controversias del Orden Familiar Exh. 1 Acdo. en Exhorto. Núm. Exp. 948/2024.

NO PUBLICADOS
Muro Nuri Elizabeth vs. Comojo Ángel Fabián. Ord. Civil Familiar Lhv. 1 Acdo. en Incidente. Núm. Exp. 1254/2015 Inc. de Modificacionde Convn. Respecto de Pensión Alimenticia.

AUDIENCIA
Balbuena Procopio Nadia vs. Hernández Reyes Sebastián Alejandro. Platica Con Menor Juris. Voluntaria Familiar. 1 audiencia. Núm. Exp. 2098/2022.
Lomas Vázquez Antonio su Sucesión. Aud. 817 del Cpc Sucesorio Familiar. 1 audiencia. Núm. Exp. 1746/2021 Secc. Segunda.
López Soto Enrique Reynaldo. Aud. 790 Cpc Sucesorio Familiar. 1 audiencia. Núm. Exp. 86/2015.
Vargas Domínguez María Érika. Aud. Segundo Reconoc. Médico Juris. Voluntaria Familiar. 1 audiencia. Núm. Exp. 240/2024.

SENTENCIAS INTERLOCUTORIAS

Soto Mazzero Gina Milena su Sucesión. Sucesorio Familiar Sent. Interl. (Mebr) 1 Núm. Exp. 2034/2023 Secc. Segunda

LA SECRETARIA DE ACUERDOS
LIC. LOURDES HERNÁNDEZ VILLARREAL

CUARTO DE LO FAMILIAR

SECRETARÍA "A"
ACUERDOS DEL 31 DE MAYO DEL 2024

Aguirre López Yolanda su Sucesión. Sucesorio Familiar 1 Acdo. Núm. Exp. 1657/2022.
Arellanes Valdez Ángel vs. Vega Félix Sugey Marisela. Controversias del Orden Familiar 1 Acdo. Núm. Exp. 1261/2021.
Barragán Colín Alfredo. Sucesorio Familiar 1 Acdo. Núm. Exp. 43/2023.
Benítez Meléndez Patricia. Juris. Vol. 1 Acdo. Núm. Exp. 2135/2010.
Camacho Vázquez Bibiana vs. Rojas Rodríguez Leonel Fernando. Exh. Familiar 1 Acdo. en Exhorto. Núm. Exp. 975/2024.
Campillo Jordán Germán Arturo su Sucesión. Sucesorio Familiar 1 Acdo. Núm. Exp. 1679/2023.
Castañeda Capistrán Sergio Daniel. Juris. Voluntaria Familiar 2 Acdos. Núm. Exp. 579/2019.
Castañeda Ortiz Ana María y Hernández Quezada Lino vs. Hernández Castañeda Lino. Controversias del Orden Familiar 1 Acdo. Núm. Exp. 521/2024.
Cruz Martínez Graciela vs. Armando Flores González. Alim. Comparec. 1 Acdo. Núm. Exp. 1595/2006.
Cruz Ronquillo María Elena vs. Rodríguez Pichardo César. Especial Familiar 1 Acdo. Núm. Exp. 1539/2018.
Domínguez Zambrano Karla Paola vs. Mejía Cervantes Marco Antonio. Controversias del Orden Familiar 1 Acdo. en Incidente. Núm. Exp. 13/2017 Inc. de Modificación de Convn. Judicial Régimen de Visitas y Convivencias.

SOLO CONSULTA
SOLO CONSULTA
SOLO CONSULTA

Espíritu Tlatempa Óscar vs. Arrevillaga Nájera Daniela Fernanda. Controversias del Orden Familiar 1 Acdo. Núm. Exp. 1773/2022.
Flores Reyes Dulce María vs. Morales López Jovani. Controversias del Orden Familiar 1 Acdo. Núm. Exp. 895/2024.
Flores Serna Marcela vs. Blanco Magaña Rosalío. Exh. Familiar 1 Acdo. en Exhorto. Núm. Exp. 973/2024.
Franco García Gloria Olivia vs. Amuchastegui Quintanar Enrique. Especial Familiar 1 Acdo. Núm. Exp. 411/2024.
Fuentevilla Gamboa Carla Didiere vs. Serna Ávila Mizael Alejandro. Controversias del Orden Familiar 2 Acdos. Núm. Exp. 463/2024.
Galicia Meza Eutimio su Sucesión. Sucesorio Familiar 1 Acdo. Núm. Exp. 265/2021.
Gamino Bolanos María Magali vs. Chávez Frías Hugo. Especial Familiar 1 Acdo. en Incidente. Núm. Exp. 1881/2016 Inc. de Pensiones Alimenticias Retroactivas y No Pagadas.
García Campos Yolanda su Sucesión. Sucesorio Familiar 1 Acdo. Núm. Exp. 177/2024.
García Campos Yolanda su Sucesión. Sucesorio Familiar 1 Acdo. en Otros. Núm. Exp. 177/2024 Secc. Segunda.
García Landa Karla Lizett vs. Santos Ramos Benjamín. Controversias del Orden Familiar 1 Acdo. en Incidente. Núm. Exp. 447/2016 Inc. de Cump. de Convenio.
García Salomo Rodolfo su Sucesión. Sucesorio Familiar 1 Acdo. Núm. Exp. 1225/2023.
Garduño Pantoja José Sergio vs. Estrada Báeza Andrea Blanca. Especial Familiar 1 Acdo. Núm. Exp. 325/2024.
Gasca Jordán María Teresa vs. Ortiz Souza Raúl. Controversias del Orden Familiar 1 Acdo. Núm. Exp. 247/2023.
González Nieto Juana su Sucesión. Sucesorio Familiar 1 Acdo. Núm. Exp. 2251/2023.
González Domínguez Olga vs. Jesús Evaristo Calderón Devars. Controversias del Orden Familiar 1 Acdo. en Expedientillo. Núm. Exp. 755/2006.
Hernández Díaz Mary Carmen. Juris. Voluntaria Familiar 1 Acdo. Núm. Exp. 1365/2015.
Hernández Huerta Ángela. Sucesorio Familiar 1 Acdo. Núm. Exp. 1857/2010 Tomo II.
Hernández López Ana Belem vs. Rivera Cruz Jaime. Ord. Civil Familiar 1 Acdo. en Incidente. Núm. Exp. 1561/2018 Inc. de Liquidación de Sociedad Conyugal II.
Hernández Mendez Martha Isabel su Sucesión. Sucesorio Familiar 1 Acdo. Núm. Exp. 781/2024.
Hernández Vega Teresa Alejandra vs. Soriano Origoza Enrique. Especial Familiar 1 Acdo. Núm. Exp. 147/2024.
Jardines Aguilar Michelle Brandon vs. Villarruel Aparicio Elizabeth. Controversias del Orden Familiar 1 Acdo. en Incidente. Núm. Exp. 1373/2016 Inc. de Cambio de Guarda y Custodia y Cambio de en el Pago de Cuota Alimentaria.
Luna Aguilar Graciela su Sucesión. Sucesorio Familiar 1 Acdo. Núm. Exp. 661/2022.
Manríquez Ramírez Gabriela Daniela vs. Joel Manríquez Díaz. Controversias del Orden Familiar 2 Acdos. Núm. Exp. 803/2021.
Martín Ríos Yuri vs. Martínez Benítez Rafael Geovanne. Controversias del Orden Familiar 2 Acdos. Núm. Exp. 1487/2023.
Martínez Fajardo Viridiana Sofía vs. Arias Hernández José Emanuel. Controversias del Orden Familiar 1 Acdo. Núm. Exp. 925/2024.
Martínez Martínez Pilar Abigail vs. Silva Sánchez Luis Leonel. Controversias del Orden Familiar 1 Acdo. Núm. Exp. 531/2024.
Mata Puga María del Carmen Victoria su Sucesión. Sucesorio Familiar 1 Acdo. en Otros. Núm. Exp. 1861/2021 Secc. Segunda.
Medina Sánchez Mónica Elizabeth vs. Alvarado Montejo Oswaldo Josué. Especial Familiar 1 Acdo. Núm. Exp. 379/2024.
Molina Plaza Ishell Anahí vs. Martínez Rodríguez David Roberto. Especial Familiar 1 Acdo. Núm. Exp. 501/2024.
Montalvo Carrasco Emmanuel y Elizabeth Orocio Olvera. Especial Familiar 1 Acdo. Núm. Exp. 453/2011.
Morales Xiquez Miriam vs. Herrada Vilchis Iván Antonio. Controversias del Orden Familiar 1 Acdo. Núm. Exp. 1953/2012.
Noriega Hurtado Eduardo Javier su Sucesión. Sucesorio Familiar 1 Acdo. en Otros. Núm. Exp. 257/2016 Secc. Segunda.
Orozco Urrea Gertrudis su Sucesión. Sucesorio Familiar 1 Acdo. Núm. Exp. 67/2024.
Otaduy Otaduy Javier. Ord. Civil Familiar 1 Acdo. Núm. Exp. 747/2006.
Ramírez Concha Salomón su Sucesión. Sucesorio Familiar Pasa a Sentencia. 1 Acdo. Núm. Exp. 63/2024.
Ramírez Salazar Flora Leonila su Sucesión. Sucesorio Familiar 1 Acdo. Núm. Exp. 1299/2021.
Rico Gómez María del Rocío vs. Pérez Guzmán Eduardo. Controversias del Orden Familiar 1 Acdo. Núm. Exp. 767/2024.
Ruíz Yépez Irais Noemí vs. Raúl Torres Celis. Div. Incausado 1 Acdo. Núm. Exp. 1701/2008.
Sánchez Loaeza José Ramiro. Sucesorio Familiar 1 Acdo. en Expedientillo. Núm. Exp. 2055/1976.
Sánchez Miguel Ángel vs. Delgadillo Castillo Emma. Exh. Familiar 1 Acdo. en Exhorto. Núm. Exp. 977/2024.
Sandoval Contreras María. Sucesorio Familiar 1 Acdo. Núm. Exp. 1931/2013.
Santiago Santos Rafael vs. Escobedo Mérida Rocío. Especial Familiar 1 Acdo. Núm. Exp. 739/2024.
Segovia Valles María Trinidad su Sucesión. Sucesorio Familiar 1 Acdo. Núm. Exp. 459/2024.
Serrano Franco Rafael Refugio su Sucesión. Sucesorio Familiar 1 Acdo. Núm. Exp. 1619/2023.
Suárez Gutiérrez María Alejandra vs. Ulloa Suárez David Alejandro. Controversias del Orden Familiar Aud. Convenio. 3 Acdos. Núm. Exp. 387/2024.
Valdés Castañeda Virginia vs. Jarquín Wilhelmi Christian Iván. Controversias del Orden Familiar Comparecencia de Billete. 1 Acdo. Núm. Exp. 2087/2022.
Valdez García Refugio su Sucesión. Sucesorio Familiar 1 Acdo. Núm. Exp. 1023/2023.
Velázquez Franco Mauricio su Sucesión. Sucesorio Familiar 1 Acdo. Núm. Exp. 1843/2023.
Zamora Gutiérrez Luis vs. Zamora Cortés Cecilia. Controversias del Orden Familiar 1 Acdo. Núm. Exp. 1663/2021.

AUDIENCIA

Hernández López Ana Belem vs. Rivera Cruz Jaime. Ord. Civil Familiar. 1 Aud. en Incidente. Núm. Exp. 1561/2018 Inc. de Liquidación de Sociedad Conyugal II.
Ramírez Quezada Silvia su Sucesión. Sucesorio Familiar. 1 audiencia. Núm. Exp. 1715/2023.

SENTENCIAS INTERLOCUTORIAS

Luna Aguilar Graciela su Sucesión. Sucesorio Familiar Sent. Interl. 1 Núm. Exp. 661/2022
Ramírez Concha Salomón su Sucesión. Sucesorio Familiar Sent. Interl. 1 Núm. Exp. 63/2024

EL SECRETARIO DE ACUERDOS
LIC. ISRAEL GONZÁLEZ CARRASCO

SECRETARÍA "B"
ACUERDOS DEL 31 DE MAYO DEL 2024

Aguilar Ramiro Guadalupe Jisel vs. Camacho Peralta Natanael. Controversias del Orden Familiar 1 Acdo. Núm. Exp. 646/2023.
Álvarez Rocha Cristian de Jesús vs. Flores Rico María de Lourdes. Controversias del Orden Familiar 1 Acdo. en Incidente. Núm. Exp. 246/2021 Inc. de Cump. de Convn. Clausula Tercera.
Aparicio Mercado Andrés David vs. Cruz Velázquez Heidi. Especial Familiar 1 Acdo. Núm. Exp. 240/2024.
Arteaga Romero Maricela vs. Guerra López Miguel Ángel. Especial Familiar 1 Acdo. Núm. Exp. 420/2011.
Bonilla Molina Andrés su Sucesión. Sucesorio Familiar 1 Acdo. Núm. Exp. 270/2024.
Chavarría García Alicia su Sucesión. Sucesorio Familiar 1 Acdo. Núm. Exp. 1978/2021.
Chávez Castillo María de Lourdes vs. García Lemus Ricrdo. Ord. Civil Familiar 1 Acdo. Núm. Exp. 642/2014.
Cisneros Monroy Olga Lidia vs. Montoya Torres Omar Ulises. Especial Familiar 1 Acdo. en Incidente. Núm. Exp. 780/2021 Inc. para Regular Las Consecuencias Inherentes Al Div. (Alimentos).
Cuadros Betancourt Francisco su Sucesión. Sucesorio Familiar 1 Acdo. Núm. Exp. 574/2024.
Cuevas Noris Alida. Especial Familiar 1 Acdo. en Incidente. Núm. Exp. 988/2016 Vía de Apremio.
Cuevas Noris Alida vs. Benítez Bautista Alan Sebastián. Controversias del Orden Familiar 1 Acdo. Núm. Exp. 242/2024.
Cuevas Noris Alida vs. Benítez Bautista Alan Sebastián. Especial Familiar 1 Acdo. en Otros. Núm. Exp. 988/2016 Vía de Apremio 2.
Díaz Treviño Karla vs. Pérez Morales Moisés. Controversias del Orden Familiar 1 Acdo. Núm. Exp. 1628/2023.

SOLO CONSULTA
SOLO CONSULTA
SOLO CONSULTA

Esquivel Peña Diana vs. González Padilla Héctor Manuel. Especial Familiar 1 Acdo. Núm. Exp. 1698/2023.
Estrada Cuadros Cruz su Sucesión. Sucesorio Familiar 1 Acdo. Núm. Exp. 1892/2023.
Ferman Ríos Marco Antonio vs. Berenice Ramos Lara. Ord. Civil Familiar 2 Acdos. en Incidente. Núm. Exp. 178/2008.
Fernández González Rosa María vs. Oviedo López José Esteban. Controversias del Orden Familiar 1 Acdo. Núm. Exp. 1436/2004.
Fuentes Pérez Miguel vs. Vázquez Alonso Antonio. Exh. Familiar 1 Acdo. en Exhorto. Núm. Exp. 972/2024.
Garduño Yáñez María de Jesús su Sucesión. Sucesorio Familiar 1 Acdo. Núm. Exp. 630/2021.
González Hernández Linda vs. Pacheco Gómez Fernando. Controversias del Orden Familiar 1 Acdo. Núm. Exp. 930/2024.
Hernández Lomas Antonia vs. Ballesteros Abonza Javier Sotero. Controversias del Orden Familiar 1 Acdo. Núm. Exp. 1642/2023.
Hernández Moreno Bertha Paula vs. Gutiérrez Vargas Yazmín Patricia. Controversias del Orden Familiar 1 Acdo. Núm. Exp. 2006/2023.
Hernández Patiño Leandro. Juris. Voluntaria Familiar 2 Acdos. Núm. Exp. 106/2024.
Jiménez Jiménez Juana su Sucesión. Sucesorio Familiar 1 Acdo. Núm. Exp. 892/1995.
León Reyes Dalía Teresa vs. Vargas Vázquez José Alfredo. Controversias del Orden Familiar 1 Acdo. Núm. Exp. 1600/2023.
López González Rosalía vs. Sánchez Conde José Luis. Especial Familiar 1 Acdo. Núm. Exp. 960/2019.
López Gutiérrez Alberto su Sucesión. Sucesorio Familiar 1 Acdo. Núm. Exp. 710/2023.
López Torres José Luis vs. López Torres José Luis. Sucesorio Familiar 1 Acdo. en Otros. Núm. Exp. 368/2017 Cuarta Sección.
López Hernández Vicenta su Suc. vs. Sucesorio Familiar 1 Acdo. Núm. Exp. 590/2009.
López Trejo Magdalena. Sucesorio Familiar 1 Acdo. Núm. Exp. 1050/2021.
Mancera Frausto María de Jesús vs. López Martínez Martín. Controversias del Orden Familiar 1 Acdo. Núm. Exp. 1296/2007 Bis. 1.
Martínez Delgado José su Sucesión. Sucesorio Familiar 1 Acdo. Núm. Exp. 1902/2023.
Martínez Hernández Pedro su Sucesión. Sucesorio Familiar 1 Acdo. Núm. Exp. 1734/2022.
Mata Monterrubio Miguel. Sucesorio Familiar 1 Acdo. en Expedientillo. Núm. Exp. 1040/1993.
Mayon González Fernando su Sucesión. Sucesorio Familiar 1 Acdo. Núm. Exp. 530/2024.
Mayorga Valencia Ernesto su Sucesión. Sucesorio Familiar 1 Acdo. Núm. Exp. 760/2024.
Mejía Dulche Guadalupe Itza vs. Sepúlveda Garza María de Jesús. Especial Familiar 1 Acdo. en Cuadernillo. Núm. Exp. 520/2015 Tomo IV.
Miralrio Caballero Sebastián Luciano. Sucesorio Familiar 1 Acdo. Núm. Exp. 930/2018 Inc. de Remoción de Albacea.
Monroy Domínguez Josefina su Sucesión. Sucesorio Familiar 1 Acdo. Núm. Exp. 1714/2018.
Murillo Morales Mario vs. Sánchez Galván Gabriela. Especial Familiar 1 Acdo. Núm. Exp. 1424/2015.
Ofelio Luna Rafael su Sucesión. Sucesorio Familiar 1 Acdo. Núm. Exp. 1850/2023.
Oropeza López Joana Alejandra vs. Alcántara Basurto Alberto. Especial Familiar 1 Acdo. Núm. Exp. 136/2019.
Orozco de Anda Agustín vs. Fonseca Lilili. Controversias del Orden Familiar 1 Acdo. Núm. Exp. 2092/2018.
Ortega Gutiérrez Jesús vs. Pérez Mejía Andrea Jacqueline. Controversias del Orden Familiar 1 Acdo. Núm. Exp. 178/2022.
Pacheco Morales Carlos Antonio vs. Pachecano Alvarado Zahira Karime. Controversias del Orden Familiar 1 Acdo. Núm. Exp. 926/2024.
Palma García Ilse Macxielly vs. Rodríguez Saavedra Jorge Alberto. Controversias del Orden Familiar 1 Acdo. Núm. Exp. 1872/2013.
Pedroza Requemes René Daniel. Sucesorio Familiar 1 Acdo. en Otros. Núm. Exp. 946/2021 Secc. II.
Pineda Espinosa Cynthia vs. Gómez Araos Miguel. Controversias del Orden Familiar 1 Acdo. Núm. Exp. 466/2016.
Pittaluga Rangel Agustín Ernesto su Sucesión. Sucesorio Familiar 1 Acdo. en Otros. Núm. Exp. 1440/2017 Cuarta Sección.
Ramírez Ortiz Raúl. Sucesorio Familiar 1 Acdo. Núm. Exp. 870/2007 Bis. 1.
Revillas García Gerardo vs. Cerón Heras María Guadalupe. Especial Familiar 1 Acdo. Núm. Exp. 932/2024.
Reyes Espinosa Ingrid Selene vs. Espinoza Mendoza Roberto Carlos. Controversias del Orden Familiar 1 Acdo. Núm. Exp. 744/2022.
Ríos Ramírez Daniel su Sucesión. Sucesorio Familiar 1 Acdo. Núm. Exp. 1984/2023.
Roa Flores Antonia. Sucesorio Familiar 1 Acdo. Núm. Exp. 950/2017.
Rodríguez Rodríguez Esmeralda Alejandrina vs. Reyes Piza Christopher Israel. Especial Familiar 1 Acdo. Núm. Exp. 810/2024.
Rodríguez Sánchez Raúl su Sucesión. Sucesorio Familiar 1 Acdo. Núm. Exp. 558/2023.
Romero Barrios Raymundo su Sucesión. Juris. Voluntaria Familiar 1 Acdo. Núm. Exp. 1970/2023.
Rosas Medina Larisa vs. Medina Rodríguez Iván Francisco. Controversias del Orden Familiar Comparecencia de Billete. 1 Acdo. Núm. Exp. 964/2022.
Rubí Vara Karina vs. Santiago Cruz José Luis. Especial Familiar 2 Acdos. Núm. Exp. 652/2024.
Ruíz Martínez Suzette vs. Flores Espinosa Jesús Ricardo. Controversias del Orden Familiar 1 Acdo. Núm. Exp. 980/2024.
Saavedra Vázquez Jorge. Juris. Voluntaria Familiar 1 Acdo. Núm. Exp. 438/2024.
Sánchez Cureño María Virginia vs. Cazarez Maldonado Germán. Controversias del Orden Familiar 1 Acdo. Núm. Exp. 1270/2022.
Sánchez Reyes Virginia vs. Sánchez Cortés José Guadalupe. Controversias del Orden Familiar 1 Acdo. Núm. Exp. 1196/2023.
Sevilla Pineda María Guadalupe vs. García Méndez Jorge Jonathan. Especial Familiar 2 Acdos. en Expedientillo. Núm. Exp. 1994/2019.
Silva Palma Luisa Adriana vs. Ramírez Palacios Miguel Ángel. Controversias del Orden Familiar 1 Acdo. Núm. Exp. 172/2023.
Tepoz Rodríguez Ángel Aarón vs. Romero Espinosa Lizeth. Controversias del Orden Familiar 1 Acdo. Núm. Exp. 1138/2019.
Trad Haddad Blanche vs. Name Name Abraham. Especial Familiar 1 Acdo. Núm. Exp. 262/2024.
Valdés Escobar Paola Elizabeth vs. Carmona León Roberto. Controversias del Orden Familiar Comparecencia de Billete. 1 Acdo. Núm. Exp. 2124/2022.
Valencia Morales Óscar vs. Castillo Ramírez María Graciela. Especial Familiar 1 Acdo. Núm. Exp. 258/2024.
Varios. Controversias del Orden Familiar 1 Acdo. en Otros. Núm. Exp. 3000/2018 Tomo II.
Velázquez Ramírez Primitivo. Sucesorio Familiar 1 Acdo. Núm. Exp. 550/1988.
Venegas Vázquez Margarita su Sucesión. Sucesorio Familiar 1 Acdo. Núm. Exp. 938/2024.
Villalpando Rodríguez Laura vs. Palma Sergio. Especial Familiar 1 Acdo. Núm. Exp. 320/2024.
Del Valle Alatriste Georgina Marisela vs. Neri Falcón Raymundo. Controversias del Orden Familiar 1 Acdo. Núm. Exp. 1194/2014.

SENTENCIAS DEFINITIVAS DEL 31 DE MAYO DEL 2024

Pimentel Rascón Lizbeth Monserrat vs. Heredia Rojas Luis Carlos. Especial Familiar Sent. Def. 1 Núm. Exp. 1814/2023
Pruneda Becerra Benedicta vs. Aponte Acosta Rafael. Especial Familiar Sent. Def. 1 Núm. Exp. 222/2024

SENTENCIAS INTERLOCUTORIAS

Orozco Montaño Soledad su Sucesión. Sucesorio Familiar Sent. Interl. 1 Núm. Exp. 1754/2023

EL SECRETARIO DE ACUERDOS
LIC. JOSÉ MIGUEL CÁRDENAS RIVERO

QUINTO DE LO FAMILIAR

SECRETARÍA "A"
ACUERDOS DEL 31 DE MAYO DEL 2024

O O O vs. Cedillo Oshea Francisco Javier. Especial Familiar 2 Acdos. en Incidente. Núm. Exp. 2379/2012 Inc. de Cambio de Medida Cuatelar Régimen de Visitas.
Aguilar Olmos Guillermina su Sucesión. Sucesorio Familiar 1 Acdo. Núm. Exp. 299/2024.

SOLO CONSULTA
SOLO CONSULTA
SOLO CONSULTA

Alcántara Bautista Ángela. Sucesorio Familiar Expedientillo. 1 Acdo. Núm. Exp. 2001/2015.
Alcaraz Hernández Norma Angélica. Sucesorio Familiar Expedientillo. 1 Acdo. Núm. Exp. 759/2021.
Altieri López Roberto su Sucesión. Sucesorio Familiar 1 Acdo. Núm. Exp. 2203/2023.
Alvarado Juárez Vicenta vs. Galván Monrreal Rogelio. Especial Familiar 1 Acdo. Núm. Exp. 855/2024.
Álvarez y Rivero José Carlos del Sagrado Corazon de Jesús su Sucesión. Sucesorio Familiar 1 Acdo. en Cuadernillo. Núm. Exp. 2079/2017 Secc. Segunda.
Arias Nava Mario Marcelo. Sucesorio Familiar 1 Acdo. Núm. Exp. 305/2014.
Arriaga Valle Eduardo su Sucesión. Sucesorio Familiar 1 Acdo. Núm. Exp. 281/2024.
Arzate Soto Liliana Dalila vs. Gil Contreras Alfredo. Juris. Voluntaria Familiar 1 Acdo. Núm. Exp. 929/2024.
Ayala Cedillo Rosalío vs. Sucesorio Familiar 1 Acdo. Núm. Exp. 39/2012.
Azpeitia Gordillo María del Carmen vs. Francisco Zarco Vega. Especial Familiar 1 Acdo. en Otros. Núm. Exp. 737/2019 Inc. de Pago de Pensión Definitiva.
Bautista Albarrán Janet Monserrat vs. Hernández Herrera Yovani Francisco Jesús. Especial Familiar 1 Acdo. Núm. Exp. 729/2024.
Benítez Díaz Priego Alicia. Sucesorio Familiar 2 Acdos. en Incidente. Núm. Exp. 237/2008 Inc. de Remoción de Albacea de Miguel Arturo Uribe Hernández.
Bustamante de la Rosa José Miguel su Sucesión. Sucesorio Familiar 1 Acdo. Núm. Exp. 1757/2023.
Camacho González Esmeralda vs. Osorio Medina Jorge Alberto. Controversias del Orden Familiar 1 Acdo. Núm. Exp. 1/2024.
Carabaño Luque Karelia vs. Merchan Díaz Gerardo. Especial Familiar 1 Acdo. Núm. Exp. 1843/2023.
Castro Anaya Anahi Natividad vs. Romero Arrieta José Manuel. Especial Familiar 1 Acdo. Núm. Exp. 43/2024.
Cebada Pérez Beatriz vs. Ángel Alfonso Téllez Galindo. Controversias del Orden Familiar 1 Acdo. Núm. Exp. 1031/2016.
Chagoya Díaz Sergio vs. Chagoya Díaz Alfredo su Sucesión. Ord. Civil Familiar 1 Acdo. Núm. Exp. 901/2024.
Chávez Sánchez Felipe su Sucesión. Juris. Voluntaria Familiar 1 Acdo. Núm. Exp. 937/2024.
Chen de Liu Shaolan vs. Liu Chen Yan Hong. Juris. Voluntaria Familiar 2 Acdos. Núm. Exp. 149/2024.
Cruz García María Guadalupe. Juris. Voluntaria Familiar 1 Acdo. Núm. Exp. 2101/2023.
Dávalos Kenning Sara Leticia vs. Martínez Morales Mario. Especial Familiar 1 Acdo. Núm. Exp. 1959/2023.
Dokin Martínez Beatriz Adriana vs. Piña Guerrero César. Especial Familiar 1 Acdo. Núm. Exp. 763/2023.
Domínguez Peralta Faustino su Sucesión. Sucesorio Familiar 3 Acdos. Núm. Exp. 75/2024.
Enríquez Ruíz Nancy Araceli vs. Regalado López Héctor. Controversias del Orden Familiar 1 Acdo. Núm. Exp. 795/2018.
Enríquez Ruíz Nancy Araceli vs. Regalado López Héctor. Controversias del Orden Familiar 1 Acdo. en Incidente. Núm. Exp. 795/2018 Inc. de Cancel. de Pensión Alimenticia.
Enríquez Ruíz Nancy Araceli vs. Regalado López Héctor. Controversias del Orden Familiar 1 Acdo. en Incidente. Núm. Exp. 795/2018 Inc. de Ejecc. Forzosa de Convenio.
Escobar y Roldán Rosa Clementina su Sucesión. Sucesorio Familiar 1 Acdo. Núm. Exp. 1929/2023.
Félix Díaz González Pía vs. Moreno Peralta Mauricio Anacarsis. Controversias del Orden Familiar 1 Acdo. Núm. Exp. 215/2024.
Femat Hernández Evelyn vs. Marco Antonio Martínez Domínguez. Controversias del Orden Familiar 1 Acdo. en Incidente. Núm. Exp. 1837/2019 Segundo Tomo del Inc. de Pensión Alimenticia y Régimen de Visitas y Convivencias.
Figueroa Calderón Guillermo vs. Laura Teresa Frías López. Especial Familiar 1 Acdo. en Cuadernillo. Núm. Exp. 2041/2012 Tomo II del Juic. Principal.
Flores Antonio Gabriela vs. Ortiz Mata Alfredo. Especial Familiar 1 Acdo. Núm. Exp. 2221/2023.
Fuentesq Trejo Gabriela vs. Alcántara Solís Roberto. Controversias del Orden Familiar 1 Acdo. en Incidente. Núm. Exp. 917/2009 Inc. de Cesación de Pensión Alimenticia.
Galindo Silva Martha Arcelia vs. Víctor Bernardo Espino Altamirano. Especial Familiar 1 Acdo. en Incidente. Núm. Exp. 1483/2012 Inc. de Nul. de Actuaciones.
García Barragán Flor del Consuelo vs. Flores Edgar Harce. Controversias del Orden Familiar 1 Acdo. en Incidente. Núm. Exp. 1211/2021 Incid. de Cump. Al Pago de Pensión Alimenticia.
García González María del Consuelopara Acumularse Al Exp. 277/1985 Juic. Intestam. a Bienes de Ramiro Arcos Arnulfo. Sucesorio Familiar 3 Acdos. en Cuadernillo. Núm. Exp. 435/2016 Tomo II de la Cuarta Sección.
García Martínez Berenice vs. Viazcan Lozano César Augusto. Especial Familiar 1 Acdo. Núm. Exp. 547/2024.
González Martínez Rocío Alba su Sucesión. Sucesorio Familiar Expedientillo. 1 Acdo. Núm. Exp. 1445/2022.
González Ramírez Estefania Anaid vs. Francisco Javier Cruz González. Controversias del Orden Familiar 1 Acdo. en Amparo. Núm. Exp. 953/2020 397/2024-I.
Gordillo Domínguez Elías su Sucesión. Sucesorio Familiar 1 Acdo. Núm. Exp. 1955/2021.
Guevara López Silva su Sucesión. Sucesorio Familiar 1 Acdo. Núm. Exp. 831/2024.
Gutiérrez Hernández Felipe de Jesús su Sucesión. Sucesorio Familiar 1 Acdo. Núm. Exp. 163/2024.
Gutiérrez Tapia Laura Belén vs. Urbina García Javier. Controversias del Orden Familiar 1 Acdo. Núm. Exp. 935/2024.
Hernández Cuevas Deisy vs. Zavala Ayala Edwin Alejandro. Controversias del Orden Familiar 2 Acdos. Núm. Exp. 629/2024.
Hernández León Patricia del Carmen. Juris. Voluntaria Familiar 1 Acdo. Núm. Exp. 419/2024.
Ibarra Hernández Claudia Érika vs. Domínguez Pulido Jaime Arturo. Controversias del Orden Familiar 1 Acdo. Núm. Exp. 1589/2023.
Joerg Assmann Hilde. Juris. Voluntaria Familiar 1 Acdo. Núm. Exp. 1899/2022.
Lázaro Rentería Gabriela vs. Luis Alonso Velázquez Flores. Controversias del Orden Familiar 1 Acdo. Núm. Exp. 1157/2020.
Llampallas Tapia Ana Rosa vs. Lozano Rosas Salvador. Controversias del Orden Familiar 1 Acdo. Núm. Exp. 383/2024.
López Aquino Rosa Carunni vs. Ventura Toledo Adrián. Exh. Familiar 1 Acdo. en Exhorto. Núm. Exp. 963/2024.
López Guzmán Kathy vs. Contreras Pérez Iván Daniel. Especial Familiar 1 Acdo. Núm. Exp. 747/2024.
López López Diana su Sucesión. Sucesorio Familiar 1 Acdo. Núm. Exp. 261/2024.
Loranca Martínez José Pedro Federico su Sucesión. Sucesorio Familiar 2 Acdos. Núm. Exp. 629/2020.
Lugo Arroyo Hugo Alejandro vs. Chávez Miranda Rocío. Especial Familiar 1 Acdo. Núm. Exp. 579/2024.
Márquez Arriaga Cristina vs. Alvirde Rosas Néstor. Controversias del Orden Familiar 1 Acdo. Núm. Exp. 2239/2023.
Márquez Lucero Reyna Rebeca vs. Aguirre Moreno Juan Alberto. Exh. Familiar 1 Acdo. en Exhorto. Núm. Exp. 461/2023.
Martínez Cortés Pedro Adrián su Sucesión. Sucesorio Familiar 2 Acdos. Núm. Exp. 221/2023.
Martínez Guajardo Marsha Marion vs. Rafael Gerardo Olvera Serrano. Especial Familiar 2 Acdos. en Incidente. Núm. Exp. 1705/2018 Cuarto Tomo del Inc. de Cambio de Guarda y Custodia.
Maya García de la Cadena Aída vs. Ricardo Hernández Mendoza. Especial Familiar 1 Acdo. en Cuadernillo. Núm. Exp. 517/2002 Tomo II Juic. Princiál.
Mendiola González Karina Alicia vs. Hernández Vilchis Luis Alberto. Especial Familiar 1 Acdo. Núm. Exp. 447/2024.
Morales Muciño Luis Enrique su Sucesión. Sucesorio Familiar 2 Acdos. Núm. Exp. 159/2023.
Morales Solórzano Cecilia vs. Rafael Castellanos Máximo. Especial Familiar 1 Acdo. Núm. Exp. 1797/2017.
Narváez Jerónimo Sara Yazmín vs. Rodríguez Salgado Michel Alejandro. Controversias del Orden Familiar 3 Acdos. Núm. Exp. 1725/2023.
Narváez Jerónimo Sara Yazmín vs. Rodríguez Salgado Michel Alejandro. Controversias del Orden Familiar 1 Acdo. en Incidente. Núm. Exp. 1725/2023 Inc. de Cancel. de Pensión Alimenticia.
Narváez Jerónimo Sara Yazmín vs. Rodríguez Salgado Michel Alejandro. Controversias del Orden Familiar 1 Acdo. en Incidente. Núm. Exp. 1725/2023 Inc. de Disminución de Pensión Alimenticia.

SOLO CONSULTA
SOLO CONSULTA
SOLO CONSULTA

Núñez Pacheco Juan su Sucesión. Sucesorio Familiar Expedientillo. 1 Acdo. Núm. Exp. 1633/2019.
Olivares Rodríguez María del Carmen su Sucesión. Sucesorio Familiar 1 Acdo. Núm. Exp. 861/2024.
Oliver López Paula vs. Pimentel Ramírez Roberto. Especial Familiar 1 Acdo. en Incidente. Núm. Exp. 1463/2011 Inc. de Incumplimiento de Convenio.
Pérez del Ángel Jéssica Paola vs. Rodríguez Mendoza Daniel. Exh. Familiar 1 Acdo. en Exhorto. Núm. Exp. 967/2024.
Piña Álvarez Felipe vs. Gómez Navarro Irma. Especial Familiar 1 Acdo. Núm. Exp. 841/2024.
Porcayo Andrea. Juris. Voluntaria Familiar 1 Acdo. Núm. Exp. 1795/2023.
Pulido Hernández Cenobia vs. Armando Peimbert Ibarra. Especial Familiar 1 Acdo. Núm. Exp. 657/2019.
Ramírez García Adriana vs. Gabriel Eduardo Castillo Gamboa. Controversias del Orden Familiar 1 Acdo. en Cuadernillo. Núm. Exp. 2033/2013 Tomo II del Juic. Principal.
Ramírez Mendoza Florentina vs. Benjamín Alanís Velázquez. Controversias del Orden Familiar 2 Acdos. en Incidente. Núm. Exp. 1267/2004 Cancel. de Pensión Alimenticia.
Ramírez Osornio Celia vs. Sucesorio Familiar 3 Acdos. Núm. Exp. 463/2012.
Ramírez Tabarez Baltazar vs. Melgarejo Mora María Teresa. Especial Familiar 2 Acdos. Núm. Exp. 581/2023.
Ríos Estrada Cristina su Sucesión. Sucesorio Familiar 1 Acdo. Núm. Exp. 2019/2023.
Rivera Betancio Gina su Sucesión. Sucesorio Familiar 1 Acdo. Núm. Exp. 471/2024.
Roca Jiménez Joaquín vs. Salgado Suari Nanci. Controversias del Orden Familiar 3 Acdos. Núm. Exp. 1677/2023.
Rodríguez Balanzar Blanca Érika vs. Pérez Moreno Marco Antonio. Especial Familiar 1 Acdo. Núm. Exp. 551/2024.
Rugerio y Galindo Arturo su Sucesión. Sucesorio Familiar 1 Acdo. Núm. Exp. 389/2024.
Salazar Ruíz Esparza Alfredo su Sucesión. Sucesorio Familiar 1 Acdo. Núm. Exp. 1533/2023.
Saldaña Reyes Elda Martina vs. Aurelio Pérez Ortega. Controversias del Orden Familiar 1 Acdo. en Incidente. Núm. Exp. 1207/2006 Segundo Inc. de Repos. de Autos.
Salinas Castillo Asia Naomi vs. Vera Hernández Roby Luis. Controversias del Orden Familiar 1 Acdo. Núm. Exp. 1913/2023.
Sánchez Mora María Rosaura vs. Cortés Vázquez Kevin Alexis. Exh. Familiar 1 Acdo. en Exhorto. Núm. Exp. 731/2024.
Sansalvador González Luz vs. Sucesorio Familiar 1 Acdo. Núm. Exp. 25/2009.
Sedano Martínez José Humberto vs. Zambrano Ángel María Viridiana. Especial Familiar Expedientillo. 1 Acdo. Núm. Exp. 2093/2021.
Solís Carrillo Luis Félix su Sucesión. Sucesorio Familiar 1 Acdo. Núm. Exp. 1317/2023.
Tapia Vázquez Irma Beatriz vs. Ortiz Montaño Roberto. Ord. Civil Familiar 1 Acdo. Núm. Exp. 1341/2011 Inc. de Régimen de Visitas y Convivencias.
Torres Vega Amor Sofía vs. Paqui Negrete Emiliano. Controversias del Orden Familiar Comparecencia de Menor. 1 Acdo. Núm. Exp. 995/2023.
Trujillo Jiménez José Luis. Sucesorio Familiar 1 Acdo. en Cuadernillo. Núm. Exp. 2099/2022 Secc. Segunda.
Varillas Bautista Gregorio Fermín. Juris. Voluntaria Familiar 1 Acdo. Núm. Exp. 1337/2023.
Vázquez Pérez Gloria Lizbeth vs. Carbajal Torres Daniel. Controversias del Orden Familiar 1 Acdo. en Amparo. Núm. Exp. 2185/2023 Amparo 386/2024- I.
Velázquez Miramóntes María de Las Nieves. Juris. Voluntaria Familiar 1 Acdo. Núm. Exp. 507/2024.
Vergara Pérez Israel vs. Cantú Morales Amaraini. Exh. Familiar Expedientillo. 1 Acdo. en Exhorto. Núm. Exp. 505/2024.
Villa Gutiérrez Diego vs. Becerril Castro Miriam. Controversias del Orden Familiar 2 Acdos. en Incidente. Núm. Exp. 1233/2021 Inc. de Cump. de Convenio.
Zarzoza Martínez José. Sucesorio Familiar 1 Acdo. en Cuadernillo. Núm. Exp. 1363/2016 Secc. Tercera.
De la Torre Lozano Jesús Enrique vs. Lazalde González Carmen Laura. Exh. Familiar 2 Acdos. en Exhorto. Núm. Exp. 965/2024.
MAL PUBLICADOS
Hernández Domínguez José Cruz su Sucesión. Sucesorio Familiar 2 Acdos. Núm. Exp. 175/2022.
AUDIENCIA
Landeros Chimal Julio vs. Beatriz González Montoya. Aud. Especial Familiar. 1 Aud. en Incidente. Núm. Exp. 763/1997 Inc. de Liquidación de Sociedad Conyugal.
Mendoza Pérez Raúl vs. Maricruz Soto Cástulo. Aud. Controversias del Orden Familiar 1 audiencia. Núm. Exp. 2205/2019.
Sánchez Santos María del Carmen. Sucesorio Familiar. 1 audiencia. Núm. Exp. 1395/2016.

EL SECRETARIO DE ACUERDOS
LIC. PABLO ISIDRO SÁNCHEZ JASSO

SECRETARÍA "B"
ACUERDOS DEL 31 DE MAYO DEL 2024

Aguilar de la Cruz Emliano vs. Aguilar Arguello Sergio. Controversias del Orden Familiar 3 Acdos. Núm. Exp. 898/2024.
Alderete Guzmán José su Sucesión. Sucesorio Familiar 2 Acdos. Núm. Exp. 1222/2022.
Ameneyro Hernández Mariana vs. Osorio López Yael Emir. Controversias del Orden Familiar 1 Acdo. Núm. Exp. 804/2024.
Arroyo Cortés Mayra Yadira vs. Retana Jiménez Jorge Ecatzin. Especial Familiar 1 Acdo. Núm. Exp. 54/2024.
Bravo Segura Nadia Elizabeth vs. Romero Alquicira Jorge Luis. Especial Familiar 1 Acdo. Núm. Exp. 10/2024.
Bureos Reyes Celia vs. Arturo Martínez Nava. Especial Familiar 2 Acdos. en Incidente. Núm. Exp. 468/2019 Inc. de Liquidación de Sociedad Conyugal.
Castañeda García Cyandya vs. García Ortiz José Fernando. Controversias del Orden Familiar 1 Acdo. Núm. Exp. 1244/2023.
Castro Mondragón María Elena su Sucesión. Sucesorio Familiar 1 Acdo. Núm. Exp. 340/2023.
Contreras Aguilar Isabel y Cortés Barroso Ulises. Controversias del Orden Familiar 1 Acdo. Núm. Exp. 792/2024.
Cuéllar de la Serna Guillermo su Sucesión. Sucesorio Familiar 1 Acdo. Núm. Exp. 714/2022.
Curiel Ramírez Grecia Alexandra vs. Chávez Reyes Sergio. Exh. Familiar 1 Acdo. en Exhorto. Núm. Exp. 968/2024.
Delgado Rivas Antonio su Sucesión. Sucesorio Familiar 1 Acdo. Núm. Exp. 1338/2023.
Díaz Hernández Lizeth vs. Ochoa Canela Juan Ramón. Controversias del Orden Familiar 2 Acdos. en Incidente. Núm. Exp. 232/2016 Inc. de Disminución de Pensión Alimenticia.
Eichmann Díaz Pedro Pablo. Sucesorio Familiar 1 Acdo. en Otros. Núm. Exp. 518/2017 Cuarta Sección.
Flores García Diana vs. García López Rabindranath. Controversias del Orden Familiar 1 Acdo. en Otros. Núm. Exp. 1146/2023 II Tomo Princiapal.
Fuentes González Héctor Alejandro vs. Benítez Vázquez María Fernanda. Controversias del Orden Familiar 1 Acdo. Núm. Exp. 244/2023.
García Gómez Andy Michelle vs. Maurcio Hernández Martínez. Controversias del Orden Familiar 2 Acdos. en Otros. Núm. Exp. 1880/2018 Inc. de Ejecc. de Convenio.
González Guerrero Steven Evoe vs. González Arriola Evoe. Controversias del Orden Familiar 1 Acdo. Núm. Exp. 296/2024.
Guerrero Cruz David su Sucesión. Sucesorio Familiar 1 Acdo. Núm. Exp. 932/2024.
Guerrero Reséndiz Benjamín. Sucesorio Familiar 1 Acdo. en Otros. Núm. Exp. 2410/2013 Secc. Segunda.
Hernández Piedras Hortencia. Sucesorio Familiar 1 Acdo. Núm. Exp. 874/2021.
Hernández Ramírez Ismerai vs. Silvestre Durán Gutiérrez. Alim. Comparec. 1 Acdo. Núm. Exp. 1146/2006.
Hurtado Ramos Rodolfo Rubén su Sucesión. Sucesorio Familiar 1 Acdo. Núm. Exp. 224/2022.
Illanes Castro Ramón. Sucesorio Familiar 1 Acdo. Núm. Exp. 952/2024.
Islas León Manuel su Sucesión. Sucesorio Familiar 1 Acdo. Núm. Exp. 760/2019.
Jiménez Marín Aureliano. Int. 1 Acdo. Núm. Exp. 1486/2001.
Licea Fuentes Patricia vs. González Mercado Víctor. Controversias del Orden Familiar 1 Acdo. Núm. Exp. 368/2022.
López Chávez Irene y David Rodríguez Sánchez. Sucesorio Familiar 1 Acdo. Núm. Exp. 652/2021.

SOLO CONSULTA
SOLO CONSULTA
SOLO CONSULTA

López Lima Lizbeth Alejandra vs. Torres Quinto Eduardo. Controversias del Orden Familiar 1 Acdo. Núm. Exp. 1282/2023.
Luna Álvarez Iris vs. Hernández Romero Guillermo Rafael. Controversias del Orden Familiar 1 Acdo. Núm. Exp. 1192/2023.
Mendoza Martínez Erick vs. López Camarena Maritzabel. Controversias del Orden Familiar 3 Acdos. Núm. Exp. 152/2024.
Mercado Mondragón Alfredo su Sucesión. Sucesorio Familiar 1 Acdo. Núm. Exp. 746/2024.
Molina García Francisco. Sucesorio Familiar 1 Acdo. Núm. Exp. 1972/2013.
Monroy Hernández Roberto vs. Herrera Cruz Irma. Especial Familiar 1 Acdo. en Incidente. Núm. Exp. 574/2022 Inc. Liquidación de Sociedad Conyugal.
Morales Ruíz Jorge Alberto. Int. 1 Acdo. Núm. Exp. 1494/2003.
Muñoz Cervantes Carlos Esteban vs. Rosas Perales Ana Valeria. Especial Familiar 1 Acdo. en Incidente. Núm. Exp. 980/2023 Inc. para Regular Las Consecuencias Inherentes a Al Disol. del Vinculo Matrimonial Gyc. Pens.
Nicolás Pérez Cirilo. Sucesorio Familiar 1 Acdo. Núm. Exp. 920/2021.
Núñez Deolarte Rosa del Carmen vs. Cortés Flores Néstor Ignacio. Controversias del Orden Familiar 1 Acdo. en Incidente. Núm. Exp. 1600/2021 Inc. de Cancel. de Pensión Alimenticia Provisional.
Núñez Deolarte Rosa del Carmen vs. Cortés Flores Néstor Ignacio. Controversias del Orden Familiar 2 Acdos. en Otros. Núm. Exp. 1600/2021 Bis. 2 Tomo II.
Ochoa Arévalo Nydia Margarita vs. José Gerardo Medina Villegas. Controversias del Orden Familiar 1 Acdo. en Incidente. Núm. Exp. 2120/2014 Inc. de Modificación de Convenio.
Peñasco Rodríguez María de la Cruz su Sucesión. Sucesorio Familiar 1 Acdo. Núm. Exp. 1138/2021.
Reyes Córdova Guadalupe Lorena vs. Wada Venegas Carlos Omar. Controversias del Orden Familiar 1 Acdo. Núm. Exp. 1682/2022.
Rojas Vázquez Jenifer Pamela vs. Carlos Rojas Carapia. Controversias del Orden Familiar 1 Acdo. Núm. Exp. 340/2021.
Romero García Óscar Salvador vs. Romero Martínez María Yéssica. Controversias del Orden Familiar 1 Acdo. Núm. Exp. 704/2024.
Rueda y Retana Gonzalo su Sucesión. Sucesorio Familiar 1 Acdo. Núm. Exp. 426/2024.
Ruíz Flores Omar Eduardo vs. Pérez Ibarra Diana Yeranell. Controversias del Orden Familiar 3 Acdos. en Otros. Núm. Exp. 1382/2022 Bis. 2 Tomo II.
Ruíz Martínez Karla Paola vs. Perlin Estrada Edgar. Especial Familiar 1 Acdo. Núm. Exp. 388/2023.
Ruíz Sánchez José Luis vs. María Teresa Morales Mori. Especial Familiar 1 Acdo. en Incidente. Núm. Exp. 262/2014 Inc. de Fijación de Pensión Alimenticia y Pago de Pensiones Alimenticias Adeudadas.
Sánchez Reyes Eva María vs. Lugo Sandoval Enrique Alejandro. Especial Familiar 1 Acdo. Núm. Exp. 1898/2023.
Sánchez Velázquez Grecia de Jesús vs. Jonathan Misael Valadez Martínez. Controversias del Orden Familiar 2 Acdos. Núm. Exp. 1790/2014.
Téllez Horta Delfina. Sucesorio Familiar 1 Acdo. Núm. Exp. 1570/2017.
Tinoco Domínguez Blanca Patricia vs. López Hernández Luis Alberto. Controversias del Orden Familiar 1 Acdo. Núm. Exp. 272/2024.
Torres Remigio José Samuel vs. Rocío Bautista Rojas. Div. Nec. 1 Acdo. Núm. Exp. 1366/2001.
Zamora Martínez Janeth vs. Velázquez Casimiro César. Controversias del Orden Familiar 1 Acdo. Núm. Exp. 1450/2023.
Zavala González Armando vs. Martínez Ramos María Lizbeth y Ramírez García Miguel Armando. Controversias del Orden Familiar 3 Acdos. Núm. Exp. 118/2023 Bis. 2 Actual Tomo II Princiapal.

NO PUBLICADOS

Cañedo Rosas Jennifer vs. Cañedo Leal Abel. Controversias del Orden Familiar No Publicado. 1 Acdo. Núm. Exp. 920/2024.
Durán Ruíz José de la Luz su Sucesión. Sucesorio Familiar No Publicado. 1 Acdo. Núm. Exp. 758/2024.
Hernández Ortiz María Casilda. Exh. Familiar No Publicado. 1 Acdo. en Exhorto. Núm. Exp. 850/2024.
Soto Avendaño Graciano su Sucesión. Sucesorio Familiar 1 Acdo. Núm. Exp. 1542/2019.
Welbanks III Amaya Nelson Monroe vs. Welbanks Cozzulo Nelson Monroe su Sucesión y Chávez Monroy Magda Leticia. Ord. Civil Familiar 1 Acdo. Núm. Exp. 922/2024.

AUDIENCIA

García Barrales Raúl su Sucesión. Sucesorio Familiar. 1 audiencia. Núm. Exp. 926/2023.
Varajas Feliciana su Sucesión. Especial Familiar. 1 audiencia. Núm. Exp. 150/2024.
Xicoténcatl Sánchez Mitzi Samara vs. Coronel Pérez Jonathan Mauricio. Platica Controversias del Orden Familiar 1 audiencia. Núm. Exp. 1376/2023.

SENTENCIAS INTERLOCUTORIAS

Reyes Monsalvo Francisco su Sucesión. Sucesorio Familiar Declaratoria de Herederos 1 Núm. Exp. 2162/2023
Sánchez Juárez Anayeli vs. Guerrero Mejía José Isaías. Controversias del Orden Familiar Sent. Reduc. Pensión Alimenticia 1 Sent. Inter. en Incidente. Núm. Exp. 2074/2014 Inc. de Reduc. de Pensión Alimenticia

EL SECRETARIO DE ACUERDOS
LIC. JUAN MIGUEL APIPILHUASCO LARA

SEXTO DE LO FAMILIAR

SECRETARÍA "A"
ACUERDOS DEL 31 DE MAYO DEL 2024

Acosta Azcarate Diego vs. Osornio García Aretzi Monserrat. Controversias del Orden Familiar 1 Acdo. Núm. Exp. 791/2024.
Alcalá Benítez Alan Alberto vs. Rodríguez Galindo Érika. Controversias del Orden Familiar 1 Acdo. en Otros. Núm. Exp. 945/2018 Principal Tomo II.
Alonso Gerry Isabel su Sucesión. Sucesorio Familiar Vista M. P. 1 Acdo. Núm. Exp. 1195/2023.
Ávila Arellano Carlos Israel vs. Alcántara Madariaga Adriana Gloria. Especial Familiar 1 Acdo. Núm. Exp. 689/2024.
Barrera Rodríguez Manuel su Sucesión. Sucesorio Familiar 1 Acdo. Núm. Exp. 769/2022.
Boyzo Díaz Carlos Alberto vs. Romero Thome Cynthia Jaquelín. Controversias del Orden Familiar Informe. 1 Acdo. Núm. Exp. 1465/2023.
Campos Ramírez Felipe. Sucesorio Familiar 1 Acdo. en Expedientillo. Núm. Exp. 2145/1971 Amparo 1059/2023- IV.
Cano García Alejandra vs. Ortiz Velásquez Antonio. Controversias del Orden Familiar Auto. 1 Acdo. Núm. Exp. 611/2017.
Carmona Maya Samantha Ivonne vs. Mendoza López José Eduardo. Controversias del Orden Familiar 1 Acdo. Núm. Exp. 923/2024.
Delgado Medina Juan Carlos vs. Negrete Lara Claudia Lorena. Controversias del Orden Familiar 1 Acdo. Núm. Exp. 2157/2018 Tomo II Principal.
Domínguez Aguayo Nilza María vs. Flores Ibinarriaga Carlos. Especial Familiar Auto. 1 Acdo. Núm. Exp. 623/2023.
Domínguez Aguayo Nilza María vs. Flores Ibinarriaga Carlos. Especial Familiar Auto. 1 Acdo. en Incidente. Núm. Exp. 623/2023 Cacelación Alimentos.
Domínguez Aguayo Nilza María vs. Flores Ibinarriaga Carlos. Especial Familiar Auto. 1 Acdo. en Incidente. Núm. Exp. 623/2023 Inc. para Resolver Las Consecuencia Inherentes a la Disol. del Vinculo Matrimonial de Nilza.
Escalona Rivera Sara vs. García Salazar David. Controversias del Orden Familiar 1 Acdo. en Incidente. Núm. Exp. 495/2016 Pago Pensiones Alimenticias Definitivas Vencidas y No Pagadas.
Farah Jadra Salim su Sucesión. Sucesorio Familiar 1 Acdo. en Amparo. Núm. Exp. 1971/2019 Amparo 1345/2023.
Farah Jadra Salim su Sucesión. Sucesorio Familiar Auto. 1 Acdo. Núm. Exp. 1971/2019 Secc. Segunda.
Farah Jadra Salim su Sucesión. Sucesorio Familiar Secc. Tercera. 1 Acdo. en Otros. Núm. Exp. 1971/2019 Secc. Tercera.
Galván Montejano María de Lourdes su Sucesión. Sucesorio Familiar Computo. 2 Acdos. en Otros. Núm. Exp. 1449/2019 Secc. Cuarta.
Godínez Hernández Alejandra vs. Servín Guiot Gerardo. Ord. Civil Familiar no Publ. 24- Mayo- 2024. 1 Acdo. en Incidente. Núm. Exp. 1357/2021 Tomo II del Inc. de Cancel. de Pensión Alimenticia y de Compensación de Bienes.
González Morales Ricrado Jesús vs. Herarnadez Díaz Rocío. Controversias del Orden Familiar Acdo. Exhorto. 1 Acdo. en Exhorto. Núm. Exp. 881/2024 Exhorto.
González Moreno Juana. Ord. Civil Familiar Turno. 1 Acdo. Núm. Exp. 417/2022.

SÓLO CONSULTA
SÓLO CONSULTA
SÓLO CONSULTA

Guadalupe Ángeles Alondra vs. Aragón Rivera Juan Carlos. Controversias del Orden Familiar Auto. 2 Acdos. Núm. Exp. 357/2024.
Guerrero Juárez Alejandra Mayra vs. Padilla Pérez José Alfredo. Controversias del Orden Familiar 2 Acdos. en Incidente. Núm. Exp. 1905/2022 Cancel. Pensión Alimenticia.
Guzmán Valentan Miguel Christian vs. Rangel Rodríguez Diana Silvana. Controversias del Orden Familiar 2 Acdos. Núm. Exp. 201/2024.
Hernández Rangel Diego vs. Nobile María Grace. Especial Familiar Contestación de Agravios. 2 Acdos. en Incidente. Núm. Exp. 1615/2023 Consecuencias Inherentes Disol. Vínculo Matrimonial.
Hernández Solís Alejandro Refugio su Sucesión. Sucesorio Familiar Manifestaciones. 1 Acdo. Núm. Exp. 1867/2022.
Izquierdo López Eduardo su Sucesión. Sucesorio Familiar 1 Acdo. Núm. Exp. 269/2024.
Jiménez Leija Steisi Deniss vs. Díaz Ortiz Naely Juriko. Controversias del Orden Familiar Fechas para Estudios. 1 Acdo. Núm. Exp. 379/2020.
Lazcano Reyes Rocío vs. Chavira Garrido Heriberto Eduardo. Ord. Civil Familiar 1 Acdo. Núm. Exp. 1889/2022.
Loyola Martínez Luz Mariana vs. Martínez Vargas Cristina Isabel. Controversias del Orden Familiar 1 Acdo. Núm. Exp. 85/2024.
Morales Flores José Adalberto su Sucesión. Sucesorio Familiar 1 Acdo. Núm. Exp. 299/2024.
Munguía Gil Emma Cecilia vs. Valentín Bernal Roberto. Especial Familiar 1 Acdo. Núm. Exp. 821/2024.
Negrete Zamarripa Patricia y Nava Ruíz Carlos vs. Toledo Lara Brenda Adriana y Nava Negrete Juan Carlos. Controversias del Orden Familiar 4 Acdos. Núm. Exp. 757/2024.
Notari Ramírez León Antonio vs. Ramírez Martínez Sandra Paola. Juris. Voluntaria Familiar Computo. 2 Acdos. en Incidente. Núm. Exp. 765/2020 Nul. Actuaciones.
Oliver Morales Yadira Monserrat vs. García Díaz Edson Gabriel. Controversias del Orden Familiar Revocación y Autorización. 1 Acdo. Núm. Exp. 699/2024.
Peralta Chávez Linda vs. Sánchez Díaz Anselmo. Controversias del Orden Familiar Acdo. Exhorto. 1 Acdo. en Exhorto. Núm. Exp. 979/2024 Exhorto.
Pérez González Floridalma Natividad vs. Reyna Ruíz Luis Rodolfo. Controversias del Orden Familiar 3 Acdos. en Incidente. Núm. Exp. 87/2020 Inc. de Liquidación de Pens. Alim. y Cump. de Convenio.
Pérez González Floridalma Natividad vs. Reyna Ruíz Luis Rodolfo. Controversias del Orden Familiar 1 Acdo. en Incidente. Núm. Exp. 87/2020 Inc. de Régimen de Visitas y Convivencias Cump. de Convenio.
Pérez Valdéspin Gustavo Rodrigo su Sucesión. Sucesorio Familiar Desahogo Vista M. P. Con Aprobación Secc. Segunda. 1 Acdo. Núm. Exp. 883/2023 Secc. II.
Peña García Miguel Ángel vs. Séptimo Camacho Lorena Violeta. Controversias del Orden Familiar 2 Acdos. Núm. Exp. 223/2024.
Ramírez Salinas Liliana Michelle vs. Cabrera Mendoza Elías Miguel. Controversias del Orden Familiar Desahogo de Vista. 3 Acdos. Núm. Exp. 1807/2022 Tomo II Principal.
Ramos Espinosa Sandra vs. Moisés González Víctor Rodrigo. Especial Familiar 1 Acdo. Núm. Exp. 1155/2018.
Rosales Pérez Paulina Gabriela vs. Rosales Arteaga Moisés Ubaldo. Controversias del Orden Familiar Acuse de Reb. de Demanda Incidental y Fecha de audiencia. 1 Acdo. en Incidente. Núm. Exp. 921/2017 Cancel. Pensión Alimenticia.
Rosas Mendizábal Cecilia vs. Cabello Baltazares Isidro. Controversias del Orden Familiar Informe. 1 Acdo. Núm. Exp. 499/2004.
Sánchez Díaz Jennifer Myriam vs. Castro Ortega Juan. Controversias del Orden Familiar Aclaración. 1 Acdo. Núm. Exp. 595/2024.
Sotomayor Moreno José Ignacio. Sucesorio Familiar 1 Acdo. Núm. Exp. 993/2021.
Tinoco González Rosa María su Sucesión. Sucesorio Familiar 1 Acdo. Núm. Exp. 1807/2023.
Zavala Juárez Teresa. Sucesorio Familiar Comparecencia. 1 Acdo. Núm. Exp. 1237/2020.
Del Valle Arellalno Lourdes Jacqueline vs. Galván Córdova Abdi. Controversias del Orden Familiar Acdo. Exhorto. 1 Acdo. en Exhorto. Núm. Exp. 963/2024 Exhorto.

MAL PUBLICADOS

Negrete Zamarripa Patricia y Nava Ruíz Carlos vs. Toledo Lara Brenda Adriana y Nava Negrete Juan Carlos. Controversias del Orden Familiar mal Publ. 16- Mayo- 2024. 1 Acdo. Núm. Exp. 757/2024.

AUDIENCIA

Lozano Morelos Pamela vs. Vázquez Hernández Argenis Armando. Aud. Platica Con Menor Controversias del Orden Familiar 1 audiencia. Núm. Exp. 59/2024.

SENTENCIAS INTERLOCUTORIAS

Acosta Esquivel Emilio su Sucesión. Sucesorio Familiar Sent. Interl. 1 Núm. Exp. 187/2023
Vargas Álvarez Emilio Antonio. Sucesorio Familiar Sent. Interl. 1 Sent. Inter. en Incidente. Núm. Exp. 1067/2011 Inc. de Inconformidad y Oposición a la Rendición de Cuentas

LA SECRETARIA DE ACUERDOS
LIC. SIDDHARTA DESSIREE DEL SOCORRO NAVA GARDUÑO

SECRETARÍA "B"
ACUERDOS DEL 31 DE MAYO DEL 2024

Alegría Gómez Rosa María vs. Carlos Abel Llanes Lozada. Controversias del Orden Familiar 1 Acdo. en Incidente. Núm. Exp. 1216/2002 Inc. de Cancel. de Pensión Alimenticia.
Alvarado García Nancy. Especial Familiar 1 Acdo. en Incidente. Núm. Exp. 20/2021 Inc. de Las Consecuencias Inherentes Al Divorcio.
Álvarez Martey Francisca vs. Velázquez Chávez Natan. Controversias del Orden Familiar Acdo. Exhorto. 1 Acdo. en Exhorto. Núm. Exp. 918/2024 Exhorto.
Álvarez Moreno Irma Patricia vs. Chan Poot Asterio. Controversias del Orden Familiar Acdo. Exhorto. 1 Acdo. en Exhorto. Núm. Exp. 974/2024 Exhorto.
Antonio Hernández Luz Grisel. Controversias del Orden Familiar 1 Acdo. en Incidente. Núm. Exp. 1882/2019 Inc. de Modificación de Convn. de Pensión Alimenticia, Régimen de Visitas y Convivencias II.
Aranda Vda. de Cortés Josefa. Actos Prejudiciales Familiar Expedientillo. 1 Acdo. en Expedientillo. Núm. Exp. 6686/1979.
Banda Marín Patricia. Ord. Civil Familiar 1 Acdo. Núm. Exp. 838/1999 Inc. de Cesación de Pensión Alimenticia.
Becerril Gutiérrez María Fernanda vs. Erick Isaías Mayen Lazcano. Controversias del Orden Familiar 1 Acdo. Núm. Exp. 220/2021.
Carlon Villanueva Yanett Guadalupe vs. López Frausto Fernando Alejandro. Controversias del Orden Familiar 1 Acdo. Núm. Exp. 1644/2022.
Chávez Falcón Raquel. Ord. Civil Familiar 3 Acdos. en Incidente. Núm. Exp. 736/2016 Inc. de Liquidación de Sociedad Conyugal.
Contreras Mayen Mauricio vs. Zárate Ferro Mara Donahy. Controversias del Orden Familiar Acdo. Exhorto. 1 Acdo. en Exhorto. Núm. Exp. 900/2024 Exhorto.
Crespo González Carlos vs. Barbosa Ramos Martha. Especial Familiar Nuevo. 1 Acdo. Núm. Exp. 946/2024.
Ensastegui Martínez María Cristina su Sucesión. Sucesorio Familiar 1 Acdo. Núm. Exp. 748/2022.
Flores López Armando vs. Munguía Colindres Iris Yaneth. Controversias del Orden Familiar 1 Acdo. Núm. Exp. 216/2023.
Galindo Flores Jorge vs. Ramírez Gómez Claudia. Especial Familiar 1 Acdo. Núm. Exp. 862/2024.
Gálvez Delgado Tania Cecilia vs. Avilés Díaz Juan Carlos. Controversias del Orden Familiar Acdo. Exhorto. 1 Acdo. en Exhorto. Núm. Exp. 926/2024.
García Galarza Carmen su Sucesión. Sucesorio Familiar 3 Acdos. Núm. Exp. 378/2024.
Gómez Miranda Blanca Araceli vs. Ortega Oliva Jorge. Controversias del Orden Familiar Acdo. Exhorto. 1 Acdo. en Exhorto. Núm. Exp. 978/2024 Exhorto.
González Arango Ilse Pamela vs. García Melchor Fernando. Controversias del Orden Familiar 1 Acdo. Núm. Exp. 376/2023.
Hurtado de la Luz Guadalupe vs. Sámano Varela Armando. Controversias del Orden Familiar Acdo. Exhorto. 1 Acdo. en Exhorto. Núm. Exp. 964/2024 Exhorto.
Jasso Pérez Blanca Yadira vs. Vera Camacho Miguel Ángel. Especial Familiar 1 Acdo. Núm. Exp. 688/2023.
Labrada Venegas María Mauricia. Sucesorio Familiar 1 Acdo. Núm. Exp. 1208/2020.
Lambreton Garza César Fernando vs. Mijares de la Piedra Marisol. Especial Familiar 1 Acdo. en Incidente. Núm. Exp. 1212/2014 Inc. de Reduc. de Pensión Alimenticia.

SÓLO CONSULTA

Landeros Díaz Wendy y Posadas García Carlos Alberto. Controversias del Orden Familiar 4 Acdos. en Otros. Núm. Exp. 1076/2011 Inc. de Cambio de Guarda y Custodia.
López Nava Ana Lilia vs. Pineda Vidal Luis Alberto. Especial Familiar 1 Acdo. Núm. Exp. 1856/2023.
Malo Garza Elizabeth Dayana. Controversias del Orden Familiar 1 Acdo. en Incidente. Núm. Exp. 1792/2023 Inc. de Pensión Alimenticia.
Martín Franzoni Carmen Julieta. Ord. Civil Familiar 1 Acdo. Núm. Exp. 1200/2017 Tomo III.
Martínez Aguilar Centli Idannya vs. De la Rosa Roldán Juan Carlos. Controversias del Orden Familiar 2 Acdos. Núm. Exp. 470/2024.
Martínez Ordóñez Graciela. Controversias del Orden Familiar 1 Acdo. en Incidente. Núm. Exp. 1578/1998 Inc. de Cancel. de Pensión Alimenticia.
Medina Hernández Patricia. Ord. Civil Familiar 1 Acdo. en Incidente. Núm. Exp. 1538/2008 Inc. de Cesación de Pensión Alimenticia.
Mejía Barquera Fernando su Sucesión. Sucesorio Familiar Nuevo. 1 Acdo. Núm. Exp. 942/2024.
Morales Millares Amada. Juris. Voluntaria Familiar Certificación de audiencia. 1 Acdo. Núm. Exp. 2168/2023.
Munguía Martínez Cristóbal. Sucesorio Familiar Expedientillo. 1 Acdo. Núm. Exp. 184/2017.
Muñoz Valdiviezo Narda Yadira Magali. Controversias del Orden Familiar 1 Acdo. en Incidente. Núm. Exp. 128/2007 Inc. de Cancel. de Pensión Alimenticia.
Muñoz Valdiviezo Narda Yadira Magali. Controversias del Orden Familiar 1 Acdo. en Incidente. Núm. Exp. 128/2007 Inc. de Devolución de Pensiones Alimenticias Definitivas (Pago de Lo Indebido), (En contra de N.
Narváez Guzmán Moisés. Controversias del Orden Familiar 1 Acdo. en Incidente. Núm. Exp. 48/2018 Vía de Apremio.
Olivares Sánchez María Eugenia vs. Guadalupe Ángel Plata Ramírez. Controversias del Orden Familiar Expedientillo. 1 Acdo. Núm. Exp. 1250/2011.
Osorio Padilla Lucero vs. Mayo Mendoza Raymundo Flavio. Alim. Comparec. 1 Acdo. Núm. Exp. 1050/2011.
Patiño Muñoz Elvia su Sucesión. Sucesorio Familiar 1 Acdo. en Otros. Núm. Exp. 1616/2021 Cuarta Sección.
Paz Nolasco Job Ángel vs. Teno Camacho Tania Guadalupe. Especial Familiar 1 Acdo. Núm. Exp. 786/2024.
Pérez de Francisco Laura Deni vs. Turrent Álvarez César. Ord. Civil Familiar Expedientillo. 1 Acdo. Núm. Exp. 1176/2022.
Peña Sánchez Agustín vs. Arias Velasco Juana. Especial Familiar Nuevo. 1 Acdo. Núm. Exp. 934/2024.
Plata Domínguez Fernando y Otra. Sucesorio Familiar 1 Acdo. en Incidente. Núm. Exp. 1756/2009 Oposición a la Rendición de Cuentas.
Ramírez Martínez Horacio vs. González Guzmán Teresa. Especial Familiar Nuevo. 1 Acdo. Núm. Exp. 940/2024.
Renedo Pacheco Martha Claudia vs. Sánchez Luna Roberto. Controversias del Orden Familiar Dada. 1 Acdo. en Incidente. Núm. Exp. 22/2014 Inc. de Cancel. de Pensión Alimenticia.
Reyes Martínez Elías su Sucesión. Sucesorio Familiar 1 Acdo. Núm. Exp. 606/2024.
Rodríguez Coilin Ignacio. Sucesorio Familiar 1 Acdo. Núm. Exp. 2012/2018.
Sandoval Torres Miguel vs. González Suárez Reyna Grisell. Controversias del Orden Familiar 1 Acdo. Núm. Exp. 1880/2022.
Solórzano Flores David vs. García García Susana Berenice. Especial Familiar 1 Acdo. Núm. Exp. 2022/2018.
Téllez Magallan Jesús. Especial Familiar 1 Acdo. en Incidente. Núm. Exp. 1966/2023 Inc. de Guarda y Custodia y Alimentos.
Toledo Luna Juan Manuel. Especial Familiar 1 Acdo. en Incidente. Núm. Exp. 830/2022 Inc. de Cancel. de Pensión Alimenticia.
Torres Rubí Hermilo. Ord. Civil Familiar 1 Acdo. en Incidente. Núm. Exp. 1398/2002 Inc. de Cancel. de Pensión Alimenticia.
Torres Tovar Guadalupe Dennis vs. Villarreal Valle Jaime Axel. Especial Familiar Expedientillo. 1 Acdo. Núm. Exp. 158/2023.
Valenciana Márquez Mario Alberto vs. Rocha Briseño Emma. Especial Familiar 1 Acdo. Núm. Exp. 268/2024.
Vázquez Montiel Teresita vs. Serrano Blanco Enrique Antonio. Controversias del Orden Familiar 1 Acdo. Núm. Exp. 1468/2023.
Vélez Mena Dolores. Sucesorio Familiar 1 Acdo. en Otros. Núm. Exp. 2442/2014 Entrega de la Pos. Materia de Los Bienes que Conforman la Masa Hereditaria.
Vences Mejía Araceli vs. Heriberto Caballero Ortega. Especial Familiar 1 Acdo. Núm. Exp. 2128/2017.
De Alba Gutiérrez Luz Emilia su Sucesión. Sucesorio Familiar 1 Acdo. Núm. Exp. 1590/2023.
AUDIENCIA
Rivera González Guillermo su Sucesión. Sucesorio Familiar. 1 audiencia. Núm. Exp. 14/2024.

SENTENCIAS DEFINITIVAS DEL 31 DE MAYO DEL 2024

Arreola Carranza María Sara su Sucesión. Sucesorio Familiar Sent. Def. 1 Núm. Exp. 1736/2021 Secc. Cuarta

SENTENCIAS INTERLOCUTORIAS

Osorio Albarrán Gabino su Sucesión. Sucesorio Familiar Sent. Interl. 1 Núm. Exp. 1338/2023

EL SECRETARIO DE ACUERDOS
LIC. JUAN ESTRADA NEGRETE

SÉPTIMO DE LO FAMILIAR

SECRETARÍA "A"
ACUERDOS DEL 31 DE MAYO DEL 2024

Aguado Rodríguez Alberto Cutberto su Sucesión. Sucesorio Familiar Auto. 1 Acdo. Núm. Exp. 821/2022.
Aguilar Colín Blanca Gloria vs. Mendicoa Aguilar Laura Guadalupe y Mendicoa Aguilar José Benjamín y Mendicoa Aguilar Pablo y Mendicoa Aguilar Alfonso y Mendicoa Aguilar Luis Gerardo y Mendicoa Aguilar Leticia de Fátima. Controversias del Orden Familiar Auto. 1 Acdo. en Amparo. Núm. Exp. 305/2024 465/2024- IV.
Aguilar Colín Blanca Gloria vs. Mendicoa Aguilar Laura Guadalupe y Mendicoa Aguilar José Benjamín y Mendicoa Aguilar Pablo y Mendicoa Aguilar Alfonso y Mendicoa Aguilar Luis Gerardo y Mendicoa Aguilar Leticia de Fátima. Controversias del Orden Familiar Auto. 1 Acdo. en Amparo. Núm. Exp. 305/2024 470/2024- IV.
Aguirre Yáñez Josefina. Juris. Voluntaria Familiar Primer Reconoc. Médico. 1 Acdo. Núm. Exp. 3/2024.
Almaguer Guillermo su Sucesión. Sucesorio Familiar Auto. 1 Acdo. Núm. Exp. 1423/2023.
Alonso Allende María Antonia vs. Ángel Herberth Solís. Controversias del Orden Familiar Auto. 1 Acdo. Núm. Exp. 2255/2013.
Alvarado González Alfredo vs. Ángeles Juárez Norma. Controversias del Orden Familiar Auto. 1 Acdo. Núm. Exp. 1839/2022.
Álvarez Ballesteros Salvador su Sucesión. Sucesorio Familiar audiencia. 1 Acdo. Núm. Exp. 2047/2023.
Araiza Becerra Leticia vs. Juan Manuel Hernández Esquivel. Controversias del Orden Familiar Auto. 1 Acdo. Núm. Exp. 689/2009 Inc. de Cesación de Pensión Alimenticia.
Arriaga Tapia Michel Adrián vs. Castro Padilla Claudia Yasmín. Controversias del Orden Familiar Auto. 2 Acdos. Núm. Exp. 493/2024.
Arriola López Israel vs. Guadalupe Rocha Toledo. Controversias del Orden Familiar Auto. 1 Acdo. Núm. Exp. 2101/2018.
Avilés García Diana Eugenia vs. Soriano Frías Javier Enrique su Sucesión. Ord. Civil Familiar Computo para Contestar Agravios. 1 Acdo. Núm. Exp. 797/2024.
Barragán González José su Sucesión. Sucesorio Familiar Auto. 1 Acdo. Núm. Exp. 103/2023.
Barrera Gonzaga Eusebio su Sucesión. Sucesorio Familiar audiencia. 1 Acdo. Núm. Exp. 1181/2023.
Bravo Limón Lorena vs. Meave Martínez Israel Josué. Controversias del Orden Familiar Computo para Contestar Agravios. 1 Acdo. Núm. Exp. 243/2024.
Brito Fernández Prudencia. Sucesorio Familiar Auto. 1 Acdo. Núm. Exp. 1181/2020.
Bueno Montaño Luis Gerardo. Juris. Vol. Auto. 1 Acdo. Núm. Exp. 113/2010.
Caballero Muñoz José su Sucesión. Sucesorio Familiar Auto. 1 Acdo. Núm. Exp. 695/2024.
Cabrera Hernández Jesús. Int. Llegada de Autos. Turno. 1 Acdo. Núm. Exp. 1185/1986.
Camacho Chavero Venancio su Sucesión. Sucesorio Familiar Aud. 805. 1 Acdo. Núm. Exp. 1923/2022.
Carrillo Marín Reyna Hilma vs. García Morales Omar. Especial Familiar Pasa a Sentencia. 1 Acdo. Núm. Exp. 2263/2023.

SOLO CONSULTA
SOLO CONSULTA
SOLO CONSULTA

Carrillo Reyes Monserrat Elizabeth vs. Marmolejo Carrera Miguel Ángel. Controversias del Orden Familiar Auto. 1 Acdo. Núm. Exp. 1807/2021.
Ceballos Lozano Delfina Guadalupe vs. Alfredo Galicia Rosales. Alim. Comparec. Auto. 1 Acdo. Núm. Exp. 537/2011.
Chavarría Martínez Mario su Sucesión. Sucesorio Familiar Auto. 1 Acdo. Núm. Exp. 87/2024.
Chávez Landa Areli Elide vs. Job Landa Orozco. Controversias del Orden Familiar Auto. 1 Acdo. Núm. Exp. 555/2010.
Contreras Sánchez Aurora. Sucesorio Familiar Auto. 1 Acdo. Núm. Exp. 1065/2017.
Cruz Cisneros Octavio vs. Hernández Mendoza Nayeli. Controversias del Orden Familiar Auto 2. 2 Acdos. Núm. Exp. 119/2024.
Díaz Silva María Alicia su Sucesión. Sucesorio Familiar Auto. 1 Acdo. Núm. Exp. 1815/2022.
Drcic Villarroel Mirko Miroslavo vs. Poveda Sierra Lina María. Especial Familiar Auto. 1 Acdo. en Incidente. Núm. Exp. 213/2022 Cambio de Guarda y Custodia.
Escobedo Patiño Honorina. Int. Auto. 1 Acdo. Núm. Exp. 1288/1999.
Flores Hernández María Monserrat vs. Manuel Oreza Beristain. Especial Familiar Auto. 1 Acdo. Núm. Exp. 2209/2018.
Gallegos Robledo Arcadia Evangelina vs. Pacheco Cortés Jorge. Controversias del Orden Familiar Auto. 1 Acdo. Núm. Exp. 939/2024.
García González María Carmen vs. Miguel Rojas Solano. Alim. Comparec. Auto. 2 Acdos. Núm. Exp. 1589/2006.
García Soto María de la Luz. Sucesorio Familiar Auto. 1 Acdo. Núm. Exp. 1325/2023.
Garduño Mendoza Juana su Sucesión. Sucesorio Familiar Aud. Comparec. de Menor. 1 Acdo. Núm. Exp. 793/2022.
Garnica Martínez María Isabel su Sucesión. Sucesorio Familiar Auto. 1 Acdo. Núm. Exp. 921/2023.
González Martínez Mayrey Yazmín vs. Antonio Alberto Molina Temores. Controversias del Orden Familiar Auto. 1 Acdo. Núm. Exp. 1557/2010.
González Medina Jéssica Lucero vs. Víctor Hugo Cruz Rocha. Especial Familiar Auto. 1 Acdo. Núm. Exp. 527/2014.
González Moreno Miguel Ángel vs. Sandra Yadira Gutiérrez Camargo. Controversias del Orden Familiar Cedula. 2 Acdos. Núm. Exp. 2021/2017.
González y Acosta María Teresa su Sucesión. Sucesorio Familiar Auto. 1 Acdo. en Amparo. Núm. Exp. 725/2023 575/2024- V.
González Sánchez Carlos Alejandro vs. Nancy Elizabeth Valle Saavedra. Controversias del Orden Familiar Auto 3. 3 Acdos. Núm. Exp. 329/2021.
Guevara Garnica Edith vs. Ponce Suastes Miguel Ángel. Controversias del Orden Familiar Auto. 1 Acdo. Núm. Exp. 1171/2007.
Gutiérrez Salinas Patricia vs. Pech Herrera Manuel Bernabé. Alim. Comparec. Auto. 1 Acdo. Núm. Exp. 561/2011.
Hernández Alcántara Karla Monserrath vs. Ignacio Margarito Jiménez Reséndiz. Controversias del Orden Familiar Cedula. 2 Acdos. Núm. Exp. 2167/2016.
Hernández Nochebuena Luis David vs. López García Magali Erendira. Especial Familiar Auto. 1 Acdo. Núm. Exp. 407/2024.
León Chávez Teresa. Sucesorio Familiar Dada. 1 Acdo. Núm. Exp. 2189/2014 Secc. Cuarta de Partición y Adjudicación.
López Luna Guadalupe vs. Vega Gutiérrez Víctor Manuel. Controversias del Orden Familiar Auto. 1 Acdo. Núm. Exp. 437/2011.
Lugo García José Carlos vs. Mónica Aidé Reyes Rodríguez. Especial Familiar Auto. 1 Acdo. Núm. Exp. 555/2017 Pago de Pensiones Alimenticias Vencidas y No Pagadas.
Luna Mendoza Luis. Sucesorio Familiar Auto. 1 Acdo. Núm. Exp. 13/2007.
Martínez Hernández David vs. Klimovsky Fabiana. Especial Familiar Auto. 1 Acdo. Núm. Exp. 1831/2021.
Martínez Moreno Jesús. Sucesorio Familiar Auto. 1 Acdo. Núm. Exp. 1157/2020.
Martínez Reynoso Julieta Estefania vs. Gutiérrez Sotelo Salvador. Especial Familiar Auto. 1 Acdo. Núm. Exp. 2123/2023.
Martínez Rosete Arturo su Sucesión. Especial Familiar Auto. 1 Acdo. Núm. Exp. 491/2024.
Mayen Vera Sergio vs. Bragdon Floriáno Carolina. Especial Familiar Auto. 1 Acdo. Núm. Exp. 747/2024.
Medina Rodríguez Francisco Javier vs. Eloísa Ramírez Bautista. Especial Familiar Auto. 1 Acdo. Núm. Exp. 455/2021.
Mendoza Trejo Maribel vs. Sánchez García Julio. Especial Familiar Auto. 1 Acdo. Núm. Exp. 947/2024.
Molina Toscano Pedro. Sucesorio Familiar Auto. 2 Acdos. Núm. Exp. 1049/2017.
Monroy del Valle Norma Alicia vs. Francisco Eliseo Camacho Córdova. Cont. Ord. Fam. Auto. 1 Acdo. Núm. Exp. 1707/2008.
Montealegre Jardines Noé. Sucesorio Familiar Auto. 1 Acdo. Núm. Exp. 117/2021.
Morales López Jesús. Sucesorio Familiar Auto. 1 Acdo. Núm. Exp. 463/2018.
Moreno García Guadalupe vs. Zamudio Cervantes Arturo. Exh. Familiar Auto. 1 Acdo. en Exhorto. Núm. Exp. 967/2024.
Morfín Morfín Sergio vs. Dolores Márquez Ortega. Especial Familiar Auto. 1 Acdo. Núm. Exp. 1889/2015.
Nolasco Navarrete Julissa vs. Tirzo Sánchez Manuel. Controversias del Orden Familiar Auto 2. 2 Acdos. Núm. Exp. 141/2024.
Núñez Remigio Jonathan Ali vs. Milagros Nohelia González Juárez. Controversias del Orden Familiar Auto. 2 Acdos. Núm. Exp. 449/2020.
Olivo Romero Leilani vs. Miguel Ángel Jiménez Jiménez. Ejec. Merc. Auto. 1 Acdo. Núm. Exp. 1361/2010.
Olvera Bravo Jorge vs. Petra Santos Elorza. Ord. Civil Familiar Auto. 1 Acdo. Núm. Exp. 1291/2013 Ord. Civil Reconoc. de Paternidad Tomo II.
Orozco Alonso Liliana vs. Hernández Silva Francisco Javier. Exh. Familiar Auto. 1 Acdo. en Exhorto. Núm. Exp. 963/2024.
Ortega Flores Ofelia. Sucesorio Familiar Dada. 1 Acdo. Núm. Exp. 383/2013.
Ortega Soto Martín Leopoldo su Sucesión. Sucesorio Familiar Auto. 1 Acdo. Núm. Exp. 103/2024.
Peregina Morales Facundo Alfonso. Juris. Voluntaria Familiar Auto. 1 Acdo. Núm. Exp. 1615/2011 Tomo II.
Pérez Sánchez Abigail vs. Michelle Arizmendi Guerrero. Especial Familiar Auto. 1 Acdo. Núm. Exp. 1209/2021.
Picazo Leónides Paola Berenice vs. Huerta González Ricardo. Controversias del Orden Familiar Comparecencia de Billete. 1 Acdo. Núm. Exp. 1471/2023.
Guevedo Piña Eric Roberto vs. Anguiano Uribe Laura Patricia. Controversias del Orden Familiar Auto. 1 Acdo. Núm. Exp. 1941/2023.
Ramírez Castro María Teresa su Sucesión. Sucesorio Familiar Auto. 1 Acdo. Núm. Exp. 41/2024.
Reyes Herrera Ricardo Salvador vs. Barba Guzmán Diana Laura. Controversias del Orden Familiar Auto Apel. 6. 3 Acdos. Núm. Exp. 357/2023.
Reyes Lechuga Yolanda vs. Castro Romero Juan Esteban. Exh. Familiar Auto. 1 Acdo. en Exhorto. Núm. Exp. 699/2024.
Reyes Ramírez María Elba. Tomo II. Juris. Vol. Auto 2. 2 Acdos. Núm. Exp. 249/2003.
Reyna Pérez Anayely vs. Óscar Sánchez Rodríguez. Cont. Ord. Fam. Apel. 4. 1 Acdo. Núm. Exp. 1563/2011.
Rico Gómez Manuela Alejandra vs. Salazar Molina Rubén. Especial Familiar Auto. 1 Acdo. Núm. Exp. 1869/2021.
Ríos Villarreal Daniel. Sucesorio Familiar audiencia. 1 Acdo. Núm. Exp. 2077/2021.
Rodríguez Montoya Alicia. Test. Auto. 1 Acdo. Núm. Exp. 1523/2004.
Rodríguez Sánchez Ingrid vs. Campos de la Fuente Sergio. Especial Familiar Auto. 1 Acdo. Núm. Exp. 999/2022.
Rodríguez Villalobos Rubí Ethel vs. Reyes Rojas Enrique Antonio. Controversias del Orden Familiar Auto. 3 Acdos. Núm. Exp. 1021/2023.
Rubalcava Salazar María Luisa vs. Guerrero Mendoza Lares José. Especial Familiar Llegada de Autos. Turno. 1 Acdo. Núm. Exp. 487/2010.
Ruíz Palacio Antonio vs. Vélez González Yolanda Sara. Especial Familiar Auto. 1 Acdo. Núm. Exp. 35/2024.
Saldaña Castillo Hugo Lorenzo vs. Grajales Leal Lucía del Pilar. Especial Familiar Auto. 1 Acdo. en Amparo. Núm. Exp. 55/2023 1552/2023.
Sánchez Barragán Belén Elizabeth vs. Zepeda Fernández Oswaldo Nahum. Especial Familiar Auto. 1 Acdo. Núm. Exp. 251/2024.
Sánchez Castañeda Alfonso vs. Acevedo Espinosa Eugenia. Controversias del Orden Familiar Consignación de Billete. 1 Acdo. Núm. Exp. 1473/2023.
Sánchez Delgado Martín Antonio vs. Beatriz Arzate Aguilar. Especial Familiar Auto. 2 Acdos. Núm. Exp. 2255/2012.

SOLO CONSULTA
SOLO CONSULTA
SOLO CONSULTA

Sánchez Jara Fernando su Sucesión. Sucesorio Familiar Auto. 1 Acdo. Núm. Exp. 1639/2022.
Sandoval Ochoa Iván vs. López de Alba Karen Elizabeth. Controversias del Orden Familiar Auto. 1 Acdo. Núm. Exp. 1447/2023.
Santoyo Rosado Alina Martín vs. Cortina Leyva Diego Augusto. Especial Familiar Auto 2. 2 Acdos. Núm. Exp. 181/2024.
Soriano Frías Javier Enrique su Sucesión. Sucesorio Familiar Auto. 2 Acdos. Núm. Exp. 1823/2022.
Tortolero Luna Mariano José Manuel su Sucesión. Sucesorio Familiar Auto. 1 Acdo. Núm. Exp. 1571/2023.
Tovar García Ma Guadalupe vs. Razo Carlos Artemio. Especial Familiar Auto. 1 Acdo. Núm. Exp. 267/2024.
Valdez Gutiérrez Luisa vs. Luna de León José Transito. Alim. Comparec. Auto 2. 1 Acdo. Núm. Exp. 855/2000.
Vázquez Sandoval Edgar vs. Sánchez Martínez Karla Angélica. Exh. Familiar Auto. 1 Acdo. en Exhorto. Núm. Exp. 689/2024.
Vejero López Pamela vs. Zamora González Óscar. Controversias del Orden Familiar Computo para Contestar Agravios. 1 Acdo. Núm. Exp. 1277/2023.
Zagoya Ramos Eva Guillermina su Sucesión. Sucesorio Familiar Auto. 1 Acdo. Núm. Exp. 127/2022.
Zamora Cruz Juan. Sucesorio Familiar Comparecencia. 1 Acdo. Núm. Exp. 1591/2013.
Zamora Herrera Dayra Kiabeth vs. Germán Trejo Santoyo. Controversias del Orden Familiar Auto. 1 Acdo. Núm. Exp. 2237/2019.
NO PUBLICADOS
Bravo Limón Lorena vs. Meave Martínez Israel Josué. Controversias del Orden Familiar Auto 2. 1 Acdo. Núm. Exp. 243/2024.
Valdez Gutiérrez Luisa vs. Luna de León José Transito. Alim. Comparec. Auto. 1 Acdo. Núm. Exp. 855/2000.

LA SECRETARIA DE ACUERDOS
LIC. MARÍA DE LOURDES HERNÁNDEZ SÁNCHEZ

SECRETARÍA "B"
ACUERDOS DEL 31 DE MAYO DEL 2024

Aldana Isidro Carlos. Especial Familiar 1 Acdo. Núm. Exp. 948/2024.
Almeida Ronquillo Carlos vs. María del Rosario Ibarra Prieto. Div. Vol. 1 Acdo. Núm. Exp. 134/1994.
Aparicio Baños Cielo Abigail vs. Aparicio Peñaloza Omar. Controversias del Orden Familiar 1 Acdo. Núm. Exp. 2160/2023.
Apodaca Rangel Eduardo Francisco. Sucesorio Familiar 1 Acdo. Núm. Exp. 1332/2016.
Arellano Soto José Trinidad su Sucesión. Sucesorio Familiar 1 Acdo. Núm. Exp. 1384/2022.
Ávila Flores Bernabé. Juris. Voluntaria Familiar 1 Acdo. Núm. Exp. 1262/2022.
Ávila Vergara Adolfo su Sucesión. Sucesorio Familiar 3 Acdos. Núm. Exp. 1710/2022.
Avilés Molina Pamela Monserrat vs. Cerón Cruz Jaxiel. Controversias del Orden Familiar 3 Acdos. Núm. Exp. 858/2024.
Barragán Rincón Jennifer vs. Díaz Chávez Salvador. Controversias del Orden Familiar 1. 4 Acdos. Núm. Exp. 1404/2023.
Berber Hernández Graciela su Sucesión. Sucesorio Familiar 1 Acdo. Núm. Exp. 226/2024.
Bueno Roa Abraham vs. Arias Olivares Evelyn Noemí. Controversias del Orden Familiar 1 Acdo. Núm. Exp. 484/2024.
Cadena Sosa Ma Luisa. Sucesorio Familiar 1 Acdo. Núm. Exp. 880/2020.
Camposeco Llorente María de la Paz. Sucesorio Familiar 1 Acdo. Núm. Exp. 1676/2013.
Casimiro Fuentes Elvira vs. Reyes Reynoso Óscar Israel. Controversias del Orden Familiar 1 Acdo. Núm. Exp. 150/2024.
Castillo García Luis Noé vs. Hernández Nájera Claudia Paloma. Controversias del Orden Familiar 1 Acdo. Núm. Exp. 526/2024.
Castro Rodríguez Cynthia vs. Romero Reyes Gerardo. Especial Familiar 1 Acdo. Núm. Exp. 932/2023.
Cedillo López María Elizabeth vs. Celaya García Manuel. Controversias del Orden Familiar 3 Acdos. Núm. Exp. 308/2005.
Cervantes Moguel Danya Edith vs. Ceballos Barragán Eric de Jesús. Controversias del Orden Familiar 1 Acdo. Núm. Exp. 1738/2023.
Cortez Pérez Yesenia Morelia vs. Bustos Salas Christopher. Especial Familiar 1 Acdo. Núm. Exp. 1374/2023.
Díaz Chávez Salvador vs. Barragán Rincón Jennifer. Controversias del Orden Familiar 1 Acdo. Núm. Exp. 534/2024.
Díaz Rodríguez Alma Rosa vs. Díaz Ventura Diana Rebeca. Controversias del Orden Familiar No Pubilicado de 31 de Mayo. 2 Acdos. Núm. Exp. 1294/2017 Tomo V.
Domínguez Mota Irma Viridiana vs. Néstor Adán Rosas Villa. Especial Familiar 5 Acdos. Núm. Exp. 546/2016 Inc. de Modificación de Régimen de Visitas y Convivencias.
Espinosa González Sofía Guadalupe. Sucesorio Familiar 1 Acdo. Núm. Exp. 696/2013.
Estrada González Montserrat vs. Hernández González Raymundo Iván. Especial Familiar 1 Acdo. Núm. Exp. 1160/2017 Inc. de Cambio de Guarda y Custodia, Régimen de Convivencias y Pensión Alimenticia.
Flores Jiménez Rocío del Pilar vs. Galdino Nicolás Pedraza Tlaxcala. Especial Familiar 1 Acdo. Núm. Exp. 302/2013.
Fouque Díaz Agustín. Test. 2 Acdos. Núm. Exp. 34/1982.
García Pérez Samanta vs. Gerardo Mercado Rodríguez. Controversias del Orden Familiar 1 Acdo. Núm. Exp. 1470/2013.
García Hernández Petra. Int. 1 Acdo. Núm. Exp. 988/2001.
Gayosso Rosas Landa Genaro vs. Varela María de Lourdes. Especial Familiar 1 Acdo. Núm. Exp. 1944/2023.
Gil Bretón Isidro Alejandro. Juris. Voluntaria Familiar 1 Acdo. Núm. Exp. 1990/2012.
González León Anabel. Juris. Voluntaria Familiar audiencia. 1 Acdo. Núm. Exp. 742/2023.
Guadarrama Reyes Estela su Sucesión. Sucesorio Familiar 1 Acdo. Núm. Exp. 1800/2023.
Gutiérrez Márquez Raúl. Sucesorio Familiar 1 Acdo. Núm. Exp. 1180/2018.
Gutiérrez Meraz Eduardo vs. Mota Arroyo Brenda Esmeralda. Controversias del Orden Familiar 2 Acdos. Núm. Exp. 2022/2022.
Gutiérrez Pedraza Fernando Martín vs. María Martha Arias Mora. Ejec. Merc. 1 Acdo. Núm. Exp. 1156/2008.
Hernández Sandoval Jorge vs. Bedolla González Abril. Controversias del Orden Familiar 1 Acdo. Núm. Exp. 870/2024.
Hernández Villarreal Rosa Isela vs. Mauricio Pelcastre Simón. Controversias del Orden Familiar 1 Acdo. Núm. Exp. 1106/2015.
Hernández Hernández Luz María vs. José Efraín Hernández Barrera. Cont. Ord. Fam. 1 Acdo. Núm. Exp. 1666/2007.
Holguín Sánchez Patricia y Jerónimo Venegas Alvarado. Div. Vol. 1 Acdo. Núm. Exp. 762/2000.
Huicochea Carrasco Jennifer Alejandra vs. Tovar Palmer Chirstian Ricardo. Controversias del Orden Familiar 2 Acdos. Núm. Exp. 468/2023.
Hurtado Vera Yadira Evelyn vs. Flores García Pablo Abraham. Controversias del Orden Familiar 1 Acdo. Núm. Exp. 1122/2023.
Ibáñez Pérez Rolando Jesús y Ibáñez Pérez Maribel y Ibáñez Pérez Janellet Lina y Ibáñez Pérez Agustín Simón vs. Ibáñez Venegas Agustín Simón su Sucesión. Ord. Civil Familiar 1 Acdo. Núm. Exp. 1196/2023.
Jaramillo Navarrete Gustavo vs. Hernández López Gisela. Especial Familiar 1 Acdo. Núm. Exp. 544/2015.
Jiménez Castillo Ana Lilia. Juris. Voluntaria Familiar 1 Acdo. Núm. Exp. 1806/2023.
Jiménez Venancio Lucy vs. Ríos Zúñiga Alejandro. Controversias del Orden Familiar 2 Acdos. Núm. Exp. 888/2024.
Lara Medellín Eulalia Araceli su Sucesión. Sucesorio Familiar 1 Acdo. Núm. Exp. 2068/2023.
López Camacho Elizabeth vs. Zaldívar Torres Leonardo. Exh. Familiar 1 Acdo. en Exhorto. Núm. Exp. 968/2024.
López Maravilla María Soledad vs. Raúl Alcántara Alonso. Controversias del Orden Familiar 1 Acdo. Núm. Exp. 1826/2012.
López Medina Alejandra vs. Morales Peña Oscar. Controversias del Orden Familiar 1 Acdo. Núm. Exp. 660/2023.
López Navarro Angélica vs. David Salvador Pérez Ramírez. Controversias del Orden Familiar 1 Acdo. Núm. Exp. 806/2016 Inc. de Cancel. de Pensión Aimenticia.
Madrigal Plaza Alfonso vs. González Villegas María del Rocío. Exh. Familiar 1 Acdo. en Exhorto. Núm. Exp. 746/2024.
Martín Paredes Gema Araceli vs. Reyes Mendoza Miguel Ángel. Controversias del Orden Familiar 1 Acdo. Núm. Exp. 54/2022 Inc. de Pago de Pensiones Vencidas y No Pagadas.
Martínez Aguilar Raúl vs. Cruz León María del Rocío. Especial Familiar 3 Acdos. Núm. Exp. 30/2024.
Martínez Garduño Rocío vs. Nieto Flores David. Controversias del Orden Familiar 1 Acdo. Núm. Exp. 688/2024.

SOLO CONSULTA
SOLO CONSULTA
SOLO CONSULTA

Martínez Vargas Jesús Adrián vs. Adriana Alvarado Alvarado. Div. Incausado 1 Acdo. Núm. Exp. 4/2010.
Melgoza Pimentel José Antonio vs. Pavón Robles Sayuri Marina. Especial Familiar 1 Acdo. Núm. Exp. 772/2024.
Mendoza Ríos Jonathan. Juris. Voluntaria Familiar 2 Acdos. Núm. Exp. 780/2024.
Montecillos González Cristian Israel vs. Sánchez Rodríguez Ana Karen. Especial Familiar 1 Acdo. Núm. Exp. 76/2024.
Montero Méndez María del Carmen. Sucesorio Familiar 1 Acdo. Núm. Exp. 1414/2015.
Montesinos Galicia Natalia. Sucesorio Familiar 2 Acdos. Núm. Exp. 1192/2015.
Morales Rodríguez Agustín su Sucesión. Sucesorio Familiar 2. 2 Acdos. Núm. Exp. 1432/2022.
Morales Vega Daniel vs. Bautista Sandoval Martha. Especial Familiar 1 Acdo. Núm. Exp. 2052/2023.
Murillo Hernández Eduardo vs. Vanessa Maribel Arenas Ortiz. Especial Familiar 1 Acdo. Núm. Exp. 1956/2018 Inc. de Pago de Pensiones Alimenticias Adeudadas.
Nambo Madrigal Silvia vs. Olvera Guzmán Ricardo. Controversias del Orden Familiar 1 Acdo. Núm. Exp. 1088/1999 Comparecencia.
Padilla Cortés Claudia Azucena vs. José Roberto García Pineda. Especial Familiar 1 Acdo. Núm. Exp. 1970/2012.
Pascual Ramírez María del Pilar Adela. Especial Familiar 1 Acdo. Núm. Exp. 1200/2004 Incid. de Liquid. de Inter, Periodo del 04 de Junio de 2022 Al 04 de Agosto de 2023.
Peniche Arévalo Luis Javier su Sucesión. Sucesorio Familiar 1 Acdo. Núm. Exp. 846/2024.
Peralta García María de Lourdes. Sucesorio Familiar 1 Acdo. Núm. Exp. 562/2017.
Pérez Méndez Alejandra vs. Hernández Aburto Luis Armando. Controversias del Orden Familiar 1 Acdo. Núm. Exp. 596/2024.
Pérez Mendoza Karla Jazmín vs. Hernández Trejo Omar. Especial Familiar 1 Acdo. Núm. Exp. 2142/2023.
Pérez Miranda Érica Guadalupe vs. Torres Nolasco Ulises. Controversias del Orden Familiar 1 Acdo. Núm. Exp. 774/2024.
Peñaloza Meléndez Sara. Sucesorio Familiar 1 Acdo. Núm. Exp. 2142/2011 Secc. Tercera.
Puig Maldonado Belinda vs. Jorge Reyes Álvarez Icaza. Especial Familiar 1 Acdo. Núm. Exp. 126/2020.
Quezada Verde Teresa su Sucesión. Sucesorio Familiar 1 Acdo. Núm. Exp. 1534/2021.
Ramírez García Héctor Arturo su Suicesión. Sucesorio Familiar 1 Acdo. Núm. Exp. 464/2024.
Rangel Dueñas Jenny Guadalupe vs. Alcalá Fuentes Ulises. Controversias del Orden Familiar 1 Acdo. Núm. Exp. 136/2011.
Rayón Marín René vs. Roque Pineda Aryt Levioth. Especial Familiar 1 Acdo. Núm. Exp. 940/2024.
Reyes Arriaga Jennifer Carolina vs. Cruz Soriano Héctor. Exh. Familiar 1 Acdo. en Exhorto. Núm. Exp. 962/2024.
Ríos Pinzón Miriam Onimsa. Juris. Voluntaria Familiar 1 Acdo. Núm. Exp. 724/2022.
Rivas Enríquez Ernestina. Sucesorio Familiar 1 Acdo. Núm. Exp. 978/2021.
Rivera Ruíz Bonifacio su Sucesión. Sucesorio Familiar 1 Acdo. Núm. Exp. 860/2024.
Rivera Urbina Mónica Monserrat vs. Alejandro Carrasco Rojas. Ord. Civil Familiar 1 Acdo. Núm. Exp. 416/2007 Inc. de Cancel. de Pensión Alimenticia.
Rodea Rodríguez Reynaldo vs. Rodea Palo Mares Mara Michelle. Exh. Familiar 1 Acdo. en Exhorto. Núm. Exp. 880/ 2024.
Rodríguez Negrete Mónica vs. Paulo Sergio Ortega Mosqueda. Controversias del Orden Familiar 1 Acdo. en Incidente. Núm. Exp. 636/2017 Cambio Guarda y Custodia Provisional.
Rodríguez Sánchez Joshua vs. Mendoza Amaya Frida Viviana. Controversias del Orden Familiar 1 Acdo. Núm. Exp. 1460/2023.
Rojas Pruneda Héctor vs. Garrido Machuca Elsa. Controversias del Orden Familiar 1 Acdo. en Amparo. Núm. Exp. 1986/2015 571/2023.
Rojas Pruneda Héctor vs. Garrido Machuca Elsa. Controversias del Orden Familiar 1 Acdo. en Amparo. Núm. Exp. 1986/2015 601/2023.
Rojas Pruneda Héctor vs. Garrido Machuca Elsa. Controversias del Orden Familiar 1 Acdo. Núm. Exp. 1986/2015 Tomo X.
Rosales Escoto Rocío Fabiola vs. Luis Miguel Sánchez Bernal. Controversias del Orden Familiar 1 Acdo. Núm. Exp. 962/2021 Inc. de Modificación de Convenio.
Rosas Romero Zeferino Silbestre. Sucesorio Familiar 1 Acdo. Núm. Exp. 746/2021.
Rubio Miranda Ernesto Alan vs. Juárez Chávez Miriam. Especial Familiar 1 Acdo. Núm. Exp. 1118/2023.
Rueda Sánchez Belem vs. Iván Hernández Vargas. Especial Familiar 1 Acdo. Núm. Exp. 1288/2016 Inc. de Fijación de Pensión Alimenticia.
Salazar Jiménez Dolores Elizabeth vs. Segovia Ibáñez Carlos Alberto. Controversias del Orden Familiar 2 Acdos. Núm. Exp. 760/2024.
Sánchez Bautista Claudia América vs. Lucio Morales Sánchez. Controversias del Orden Familiar 1 Acdo. Núm. Exp. 22/2019.
Si Guenza Solórzano Rosa Elisa. Sucesorio Familiar 2 Acdos. Núm. Exp. 336/2001.
Valdez Escárcega Luisa vs. Acosta Gregory Julio. Controversias del Orden Familiar 2 Acdos. Núm. Exp. 86/2024.
Valle Hernández Porfirio. Sucesorio Familiar audiencia. 1 Acdo. Núm. Exp. 534/1981.
Vallejo Díaz Carolina vs. Jiménez Saldaña Rogelio. Controversias del Orden Familiar 1 Acdo. Núm. Exp. 674/2024.
Vanegas Ramales Mario su Sucesión. Sucesorio Familiar no Publ. de 31 de Mayo. 1 Acdo. Núm. Exp. 1922/2023.
Vázquez Hernández Margaria vs. Ronquillo Ramírez Christian Mauricio. Especial Familiar 1 Acdo. Núm. Exp. 1876/2023.
Vergara López Viridiana vs. López Martínez Armando. Controversias del Orden Familiar 1 Acdo. Núm. Exp. 342/2024.
Villanueva Alarcón Alexis Georgina vs. Moreno Hernández César José. Controversias del Orden Familiar 1 Acdo. Núm. Exp. 1740/2022.
Zaragoza Avilés José Francisco su Sucesión. Sucesorio Familiar 1 Acdo. Núm. Exp. 1068/2023.
Zubiaur López Ana Julieta. Controversias del Orden Familiar 1 Acdo. Núm. Exp. 2074/2019 Tomo I - Bis.

SENTENCIAS INTERLOCUTORIAS

Muñoz Cruz Rubén vs. Matilde Olvera Ramire. Ejec. Merc. Sent. Interl. 1 Núm. Exp. 464/2010

EL SECRETARIO DE ACUERDOS
LIC. SANDRO EDUARDO SORIO BERNAL

OCTAVO DE LO FAMILIAR

SECRETARÍA "A"
ACUERDOS DEL 31 DE MAYO DEL 2024

Alanís Marmolejo Mario su Sucesión. Sucesorio Familiar Turnar a Sentencia. 1 Acdo. Núm. Exp. 1710/2022.
Alvarado Sandoval Sandra Nayeli vs. Gómez García Víctor Roberto. Controversias del Orden Familiar Razon. 1 Acdo. Núm. Exp. 902/2019.
Álvarez Guzmán Talina Gabriela vs. González Camargo Ricardo. Especial Familiar Datos. 1 Acdo. Núm. Exp. 1036/2015 Principal - Tomo IV.
Ángeles Muñoz Jennifer Fabiola vs. López Santillán Marco Antonio. Controversias del Orden Familiar Oficio. 1 Acdo. Núm. Exp. 1166/2023.
Ávila Serrano Irais vs. Sánchez Bautista Raúl. Especial Familiar Lgrf Adm. Divorcio. 1 Acdo. Núm. Exp. 896/2024.
Avilés Martínez Olga vs. De la Rosa Pérez Raúl. Especial Familiar Turnar. 1 Acdo. en Incidente. Núm. Exp. 394/2023 Inc. para Resolver en Def. Las Consecuencias Inherentes Al Matrimonio.
Batista Reyna Aída. Sucesorio Familiar Se Agenda 801. 1 Acdo. Núm. Exp. 2088/2023.
Bañuelos Solano Cristabell vs. José Carlos Palestina Islas. Controversias del Orden Familiar Solicita Devolución de Expediente. 1 Acdo. Núm. Exp. 1900/2016.
Buendía Curiel Miguel Ángel vs. Elizabeth Ariana Mercado Gutiérrez. Controversias del Orden Familiar Amparo 561/24- III. 1 Acdo. en Amparo. Núm. Exp. 1367/2015 561/2024- III.
Calderón Monge Josefina su Sucesión. Sucesorio Familiar Turnar. 1 Acdo. Núm. Exp. 222/2023.
Cárdenas Pérez Zarai Alison vs. Cárdenas Rodríguez Manuel. Controversias del Orden Familiar Informe Moral. 1 Acdo. Núm. Exp. 2014/2013 Tomo II - Cuad. Principal.
Chávez Núñez María Iveet. Controversias del Orden Familiar Devolución de Exhorto. 1 Acdo. en Incidente. Núm. Exp. 2272/2015 Inc. de Pago de Pensión Alimenticia.

SÓLO CONSULTA
SÓLO CONSULTA
SÓLO CONSULTA

Contreras Ocaña Horacio Martín vs. Sánchez Montaño Verónica. Controversias del Orden Familiar Vista. 1 Acdo. Núm. Exp. 2216/2023.

Contreras Prieto Sthephanny vs. Jiménez Pérez Edgar Alejandro. Controversias del Orden Familiar Cecofam. 1 Acdo. Núm. Exp. 824/2020 Tomo II.

Contreras Reyes Gladys vs. Sánchez Alejo Marco Antonio. Exh. Familiar Exhorto- Oficio Diligenciado. 1 Acdo. en Exhorto. Núm. Exp. 866/2024.

Cortés Valle Carlos Alberto vs. López Berber Norma Patricia. Especial Familiar Solic. de Devolución de Expediente. 1 Acdo. en Expedientillo. Núm. Exp. 60/1996.

Cuéllar Torres Francisco Javier vs. Álvarez Téllez María del Pilar. Controversias del Orden Familiar Amparo 1266/22. 1 Acdo. en Amparo. Núm. Exp. 560/2019 1266/2022.

Díaz Araiza Ricardo vs. Mayoral Mendoza María de Los Ángeles. Div. Incausado Razon. 1 Acdo. Núm. Exp. 376/2011.

Espinosa Hernández Emilia su Sucesión. Sucesorio Familiar Radica Nuevamente, Continúese. 1 Acdo. Núm. Exp. 1752/2021.

Galindo Romero Elena vs. Reyes García Bonifacio. Alim. Cedula. 1 Acdo. Núm. Exp. 510/2006.

Gallardo Medina Juan José vs. Rodríguez López Consuelo María. Exh. Familiar Devolución de Exhorto. 1 Acdo. en Exhorto. Núm. Exp. 828/2024.

González González Osvaldo Alan vs. González López Carla Karina. Controversias del Orden Familiar Manifestaciones. 1 Acdo. Núm. Exp. 378/2023.

González Morales Estela Guadalupe vs. Mendoza Benítez Josué Santiago. Controversias del Orden Familiar Seguimiento de Oficio. 1 Acdo. Núm. Exp. 888/2024 Alimentos por Comparecencia.

González Vite Rosalba vs. Romero Hernández Ernesto. Ord. Civil Familiar Oficio. 1 Acdo. en Incidente. Núm. Exp. 1008/2013 Cancel. de Pensión Alimenticia.

González Soto Abraham vs. Prado Gutiérrez Sara Sofía. Controversias del Orden Familiar Cecofam, Se Autoriza Transición. 1 Acdo. Núm. Exp. 1842/2021 Tomo II Principal.

Hernández Gualito Jaquelíne vs. Martínez López Erik Andrés. Controversias del Orden Familiar Apela Auto. 1 Acdo. Núm. Exp. 2028/2023.

Hernández Reyes María Josefina. Juris. Voluntaria Familiar Designe Curador. 1 Acdo. Núm. Exp. 292/2020.

Hinojosa Estrada Rodolfo Alberto vs. López García José Rodolfo. Controversias del Orden Familiar Oficio Localización. 1 Acdo. Núm. Exp. 800/2020 Tomo II.

Jáuregui Rojano Martha Araceli vs. Rojano Jiménez Beatriz su Sucesión. Ord. Civil Familiar Girar Oficio. 1 Acdo. Núm. Exp. 1772/2023.

Lemus Arias Shaila Anahi vs. José Eduardo Estrella Marín. Controversias del Orden Familiar Manifestaciones. 1 Acdo. Núm. Exp. 1450/2017 Tomo II.

Levy Zita su Sucesión. Sucesorio Familiar Seguimiento de Oficio. 1 Acdo. Núm. Exp. 1714/2023.

López Martínez José Ysabel vs. Beltrán Priego Alejandra Elsa. Especial Familiar Estese Citación Gcs. 1 Acdo. en Cuadernillo. Núm. Exp. 1060/2001 Inc. de Liq de Bienes en Ejecc. de Sent.

Marín Juárez Heberto vs. Pérez López Brenda Ivonne. Exh. Familiar Devolución de Exhorto. 1 Acdo. en Exhorto. Núm. Exp. 786/2024.

Martínez Ramírez Maritza vs. Peña López Juan Manuel. Exh. Familiar Exhorto- Oficio de Información. 1 Acdo. en Exhorto. Núm. Exp. 952/2024.

Martínez Segundo Diana vs. Miranda Trejo Juan José. Controversias del Orden Familiar Seguimiento de Oficio. 1 Acdo. Núm. Exp. 718/2024.

Mateos Brito Guillermo vs. América Peters Cárdenas. Especial Familiar Razón y Glose de Expedientillo. Se Decreta Mayoría de Edad. 1 Acdo. Núm. Exp. 1238/2016.

Mendieta Sánchez Mónica Ibeth vs. Luis Fernando Mondragón Alaniz. Controversias del Orden Familiar Razón Encargada de Turno. 1 Acdo. Núm. Exp. 68/2021.

Montes Espinoza Edmundo su Suc. Cedillo Pineda Petra su Suc. Sucesorio Familiar Realizar Cédula. 1 Acdo. Núm. Exp. 390/2021.

Montiel Vázquez Susan vs. Héctor Javier Zúñiga Rodríguez. Especial Familiar Copias. 1 Acdo. Núm. Exp. 26/2019.

Morales Maya Guillermina vs. Espinoza Arias Miguel Ángel. Especial Familiar Admis. Incidente. 1 Acdo. Núm. Exp. 60/2019 Inc. de Liquidación de Sociedad Conyugal.

Ortiz Quiroz Paola Karina vs. Cervantes Drue Juan Pablo. Controversias del Orden Familiar Informe Moral. 2 Acdos. en Incidente. Núm. Exp. 2020/2017 Inc. de Cambio de Guarda y Custodia Tomo II.

Perales López Emilio vs. Prales Martín Carlos. Exh. Familiar Devolución de Exhorto. 1 Acdo. en Exhorto. Núm. Exp. 900/2024.

Pérez Fernández Carlos su Sucesión. Sucesorio Familiar Amparo 549/24 Minuta. 1 Acdo. en Amparo. Núm. Exp. 1748/2021 549/2024- IV.

Pérez Navarrete Janet Adriana vs. Cruz Martínez Germán. Exh. Familiar Exhorto- Cedula Sin Diligenciar. 1 Acdo. en Exhorto. Núm. Exp. 780/2024.

Quevedo López Juan Antonio su Sucesión. Sucesorio Familiar Oficio Archivo General de Notarias. 1 Acdo. Núm. Exp. 276/2024.

Reséndiz Barrita Miguel Ángel. Controversias del Orden Familiar Razón. 1 Acdo. Núm. Exp. 1572/2016 Principal Tomo II.

Reyes Hernández Yaneli vs. Rivera Álvarez José Juan. Controversias del Orden Familiar Trabajo Social. 1 Acdo. Núm. Exp. 454/2021 Tomo II - Cuad. Principal.

Ríos Sánchez Mónica Viviana vs. Chávez Castillo David. Controversias del Orden Familiar Psicología. 1 Acdo. en Otros. Núm. Exp. 1888/2021 Principal - Tomo II.

Ríos Velázquez Urania vs. Serrano Barragán José Darío. Especial Familiar Sin Lugar. 1 Acdo. Núm. Exp. 2234/2012.

Rosas Sanvicente Milton Daniel. Controversias del Orden Familiar Ratificado que Sea Allanamiento. 1 Acdo. Núm. Exp. 208/2024.

Russek Martínez Fernando Antonio. Sucesorio Familiar Amparo 503/24 Se Niega Susp Definitiva. 1 Acdo. en Amparo. Núm. Exp. 28/1997 503/2024- I.

Sánchez Barreira Paulina vs. Upton Bonilla Enrique de Jesús. Exh. Familiar Devolución de Exhorto. 1 Acdo. en Exhorto. Núm. Exp. 664/2024.

Sánchez Cruz Marcedes su Sucesión. Sucesorio Familiar Desahoga M. P. 1 Acdo. Núm. Exp. 1996/2023.

Sánchez Rosales Mara Estephany vs. Rodríguez Luna Adrián. Controversias del Orden Familiar Admisión. Oficios Localización, Med Prov y Dmp. 1 Acdo. Núm. Exp. 912/2024.

Segura Zamora Margarita vs. Velázquez Romero Guillermo Román. Especial Familiar Apela Auto. 1 Acdo. en Incidente. Núm. Exp. 720/2017 Inc. de Liquidación de la Sociedad Conyugal - Tomo II.

Silva Reyes Edna María vs. Ortega Ramírez Luis. Especial Familiar Turnar. 1 Acdo. en Incidente. Núm. Exp. 360/2009 Incidente de Liquidación de Sociedad Conyugal.

Tavares Cruz Marisol vs. Altamirano Lugo Daniel. Exh. Familiar Devolución de Exhorto. (No Ajustado). 1 Acdo. en Exhorto. Núm. Exp. 956/2024.

Vaillard Bordes Héctor Antonio su Suc. vs. Vallarat Bordes Héctor Antonio. Sucesorio Familiar Razones Actuario (2). 1 Acdo. en Expedientillo. Núm. Exp. 360/2021 Inc. de Inconformidad y Oposición Al Inventario y Avalúo.

Vargas Martínez Patricia Adriana vs. Mendoza Domínguez Guillermo. Especial Familiar No Ha Lugar. 1 Acdo. Núm. Exp. 170/2024.

Ventura Lemus Greta Esteofenes vs. Huber Olea y Contro Jean Paul. Controversias del Orden Familiar Dada Cuenta. 1 Acdo. Núm. Exp. 956/2021 Tomo II.

Villegas Alva Karelia Vanessa vs. Erick Schutz González. Controversias del Orden Familiar Intervención Psicológica, Terapias. 1 Acdo. Núm. Exp. 270/2021 Tomo II.

AUDIENCIA

Márquez Lares José Abraham su Sucesión. 801 Sin Comparecencia Sucesorio Familiar. 1 audiencia. Núm. Exp. 68/2024.

Maya Rodríguez Martha Yolanda. Aud. 790 Sucesorio Familiar. 1 audiencia. Núm. Exp. 1946/2023.

Santillán Miranda Estanislao su Sucesión. Lgrf Aud. 801 Sucesorio Familiar. 1 audiencia. Núm. Exp. 4/2024.

LA SECRETARIA DE ACUERDOS
LIC. ARACELI CORTÉS ESLAVA

SECRETARÍA "B"
ACUERDOS DEL 31 DE MAYO DEL 2024

Aguilar Pérez Inés. su Suc. vs. Aguilar Pérez. Sucesorio Familiar Lmme Manifestaciones Notaria. 1 Acdo. en Otros. Núm. Exp. 71/2016 Secc. Cuarta.

SOLO CONSULTA
SOLO CONSULTA
SOLO CONSULTA

Almanza Campuzano Adrián Marcos vs. Aguilera Meza Rachel Lizabeth. Especial Familiar Lmme Ratifica y Pasa a Sentencia. 1 Acdo. Núm. Exp. 1259/2023.

Almanza Vargas Ricarda su Sucesión. Sucesorio Familiar Cedula Oficio y Archivo Judicial Jsra. 1 Acdo. Núm. Exp. 529/2024.

Alonso Arias Estefania Damiaris vs. Salgado González Alejandro. Especial Familiar Minuta Vía Correo Jsra. 1 Acdo. en Incidente. Núm. Exp. 1261/2022 Inc. de Consecuencias Inherentes Al Divorcio.

Amuchastegui Martínez Iris vs. Rivera Olvera Javier. Div. Incausado Lmme Autorización. 1 Acdo. Núm. Exp. 1137/2012.

Ángel Beltrán Carmen Ubalda. Sucesorio Familiar Lmme Copias Certificadas. 1 Acdo. en Otros. Núm. Exp. 1635/2013 Secc. Cuarta.

Ángeles Segura Luis Alfredo vs. Jennifer Meléndez Hernández. Controversias del Orden Familiar Lmme Recoge Billetes. 1 Acdo. Núm. Exp. 1587/2015.

Anguiano Velasco Brenda vs. Dávila Mendoza Sergio David. Controversias del Orden Familiar Lmme Busqueda Exhaustiva. 1 Acdo. en Expedientillo. Núm. Exp. 1739/2023 Expdllo. por Busqueda.

Apanco Popoca Lucero vs. Romero Alcocer Michael Antonio. Especial Familiar Cedula Oficio Jsra. 1 Acdo. Núm. Exp. 421/2024.

Arenas González Wendy María vs. Ireta Ibáñez Benjamín. Exh. Familiar Devolución de Exhorto. 1 Acdo. en Exhorto. Núm. Exp. 865/2024.

Arias Ovalle Bertha vs. Islas Pastrana Roberto. Controversias del Orden Familiar Informe Empresa Jsra. 1 Acdo. Núm. Exp. 733/2024 Alimento por Comparecencia.

Barboza Garfias Sandra Rocío vs. Castañeda Cruz Ivann. Controversias del Orden Familiar Minuta Vía Correo Jsra. 1 Acdo. Núm. Exp. 1349/2023.

Barrera García Dulce Abril vs. Arias Delgadillo Héctor Octavio. Controversias del Orden Familiar Cump. de Convivencias. 1 Acdo. Núm. Exp. 825/2021.

Barrientos Ramírez Manuel su Sucesión. Sucesorio Familiar Dif Autoriza Jsra. 1 Acdo. Núm. Exp. 165/2024.

Barriga Zavala Mercedes vs. Torres García Rigoberto. Controversias del Orden Familiar Lmme Oficio Consejería Jurídica. 1 Acdo. Núm. Exp. 807/2024 Alimentos por Comparecencia.

Calvo Gómez Cecilia Beatriz vs. Gabriel Calderón Valladares. Controversias del Orden Familiar Lmme Girar Oficio. 1 Acdo. en Incidente. Núm. Exp. 1357/2000 Inc. de Cancel. de Pensión Alimenticia.

Campa Díaz de León Enrique vs. Daniela Ibarra Rangel. Especial Familiar Copias Certificadas. 2 Acdos. Núm. Exp. 1383/2018 Tomo III.

Cardoso Martínez Santana vs. Pérez Jiménez Yéssica Janeet. Especial Familiar Lgrf Adm. Divorcio. 1 Acdo. Núm. Exp. 897/2024.

Casillas López Andrés. Especial Familiar Lmme Elaborar Cedula, Estese. 1 Acdo. en Incidente. Núm. Exp. 1933/2022 Inc. de Régimen de Convivencia.

Castillo Osornio Rafael Ignacio vs. Sánchez González Zuleyma Paulina. Exh. Familiar Exhorto- Cedula Sin Diligenciar. 1 Acdo. en Exhorto. Núm. Exp. 743/2024.

Castillo Padilla Ma. Refugio vs. Oliva Guerrero Castillo. Controversias del Orden Familiar Una Vez Que. Cvrr. 1 Acdo. Núm. Exp. 187/2018.

Castro Fabián Érika Magali vs. Franco Pineda Claudio Antonio. Alim. Minuta Jsra. 1 Acdo. Núm. Exp. 51/2000.

Castro Fabián Érika Magali vs. Franco Pineda Claudio Antonio. Controversias del Orden Familiar Informe Empresa Jsra. 1 Acdo. en Incidente. Núm. Exp. 51/2000 Cesación de Pensión Alimenticia.

Cazares Benavides Amelia. Sucesorio Familiar Cedula Oficio Jsra. 1 Acdo. Núm. Exp. 1815/2019.

Chamor Zárate Maribel vs. Pacheco Santiago José Manuel. Especial Familiar Cedula Oficio Jsra. 1 Acdo. Núm. Exp. 2075/2023.

Cordero López María de Los Ángeles su Sucesión. Juris. Voluntaria Familiar Aud. Testimonial. 1 Acdo. Núm. Exp. 633/2024.

Cruz Figueroa Guillermina vs. Ramírez Martínez Pedro. Exh. Familiar Devolución de Exhorto. 1 Acdo. en Exhorto. Núm. Exp. 845/2024.

Cruz García Sandra Iris vs. Hernández Rincón Roberto. Especial Familiar Cedula Oficio Jsra. 1 Acdo. Núm. Exp. 1621/2021.

Cuadriello Orozco Ramón y Aguilar Fernández Laura. Sucesorio Familiar Lmme Autorizaciones. 1 Acdo. Núm. Exp. 329/2020.

Domenech Martínez José de Jesús. Int. Lmme Copias Certificadas, Estese. 1 Acdo. Núm. Exp. 1111/1985.

Durán Bucio Josune vs. Cortés Arellano Rodrigo. Controversias del Orden Familiar Lmme Autorización. 1 Acdo. Núm. Exp. 1517/2015.

Fabila Carlon José Antonio vs. Rodríguez Hernández Guadalupe Elizabeth. Especial Familiar No Admite. Competencia Preferencial Menor de Edad. 1 Acdo. Núm. Exp. 913/2024.

Flores Caballero José Antonio vs. Cordero Debbie Patricia. Especial Familiar Apelación. 2 Acdos. Núm. Exp. 2005/2023.

García Lewis Aurora su Sucesión. Sucesorio Familiar Lmme Se Señala Fecha de audiencia. 1 Acdo. Núm. Exp. 135/2024.

García Moreno Gricelda vs. Delgado Valdez David. Controversias del Orden Familiar Lmme Formar Expdllo. por Inactividad. 1 Acdo. Núm. Exp. 2451/2014.

Giordano Huerta Aldo vs. Carla Pane Lammoglia. Controversias del Orden Familiar Deberá Estarse. 1 Acdo. Núm. Exp. 1113/2019 Tomo II.

Gómez Guerrero Christian Uriel vs. Del Carmen Lezama María Magdalena. Exh. Familiar Cedula Oficio Jsra. 1 Acdo. Núm. Exp. 359/2024.

Gómez Ríos Luz. Sucesorio Familiar Lmme Señala Domicilio, Autorizaciones. 1 Acdo. Núm. Exp. 1409/1998.

Gómez Sánchez Héctor Alfonso vs. Lizbeth Rebeca Cortés Lozano. Especial Familiar Cedula Oficio Jsra. 1 Acdo. Núm. Exp. 467/2017.

Gómez Templos Alfonso vs. María de Lourdes Flores Galicia. Especial Familiar Cedula Oficio Jsra. 1 Acdo. Núm. Exp. 2073/2014.

González García Patricia Verónica vs. Gerardo García Garduño. Especial Familiar Razon Notificación. Cvrr. 1 Acdo. Núm. Exp. 1991/2019 Inc. de Cancel. de Pensión Alimenticia Patricia Verónica González García.

Gutiérrez Sánchez Ignacia Hortencia vs. Jaime Ortiz Ramos. Especial Familiar Lmme Copias Certificadas. 1 Acdo. en Cuadernillo. Núm. Exp. 1423/2000 Inc. de Pago de Pensiones Alimenticias, Liquidación de Sociedad Conyugal y Exclusión de Bien.

Hernández Andablo Juan vs. Hernández Ramos Juan Ángel. Exh. Familiar Devolución de Exhorto. 1 Acdo. en Exhorto. Núm. Exp. 837/2024.

Hernández Pérez Mariano (su Sucesión). Exh. Familiar Devolución de Exhorto. 1 Acdo. en Exhorto. Núm. Exp. 815/2024.

Herrero Herrera María de la Luz vs. Sancliment Enciso Esteban Ramón. Controversias del Orden Familiar Minuta Vía Correo Jsra. 1 Acdo. Núm. Exp. 577/2024.

Lezama Zavariz Paulina vs. León Moreno Fernando Carlos. Especial Familiar Cedula Oficio Jsra. 1 Acdo. Núm. Exp. 701/2021.

López Pérez Nelly Yoana vs. Aguilar Correa Brayan Alan. Controversias del Orden Familiar Lmme Oficio Alcaldía Cuauhtémoc. 1 Acdo. Núm. Exp. 2107/2023.

López Valle Nancy vs. Gutiérrez Nava Carlos Fernando. Controversias del Orden Familiar Se Ordena Notificación. 1 Acdo. Núm. Exp. 621/2015.

Lozano Gallegos Liliana vs. Miguel Ángel Torres Guerrero. Controversias del Orden Familiar Minuta Vía Correo Jsra. 1 Acdo. Núm. Exp. 467/2024.

Lozano Pérez José Refugio vs. Nolasco Martínez Rosalba. Especial Familiar Lmme Ratifica y Pasa a Sentencia. 1 Acdo. Núm. Exp. 635/2024.

López Gatica su Sucesión Margarita. Sucesorio Familiar Lmme Señala Domicilio, Autorizaciones. 1 Acdo. Núm. Exp. 1381/2021.

Márquez Lucero Reyna Rebeca vs. Aguirre Moreno Juan Alberto. Exh. Familiar Devolución de Exhorto. 1 Acdo. en Exhorto. Núm. Exp. 887/2024.

Martínez Amayo Mariana vs. Cobos Gracia Williams Mauricio. Controversias del Orden Familiar Cedula Oficio Jsra. 1 Acdo. Núm. Exp. 1103/2022.

Martínez Bello Viridiana vs. Moreno Ferrusca Enrique. Controversias del Orden Familiar Lmme Minuta. 1 Acdo. Núm. Exp. 137/2016.

Martínez Paulino Cristina y Mauries Martínez Edgar Josué y Mauries Martínez Sandra Berenice vs. Mauries Palencia Hugo. Controversias del Orden Familiar Admisión y Requerimiento. 1 Acdo. Núm. Exp. 899/2024 Violencia Familiar.

Medina Miranda Shaila Mitzue vs. Andrés Sánchez Galindo. Especial Familiar Cedula Oficio Jsra. 1 Acdo. Núm. Exp. 1533/2017.

Mendoza Morales Armando Jorge vs. Osorio Ambrosio Berenice. Especial Familiar Lmme Autorización. 1 Acdo. Núm. Exp. 613/2023.

SOLO CONSULTA
SOLO CONSULTA
SOLO CONSULTA

Montaño Galván Paulina vs. Juan José Galicia Rojas. Controversias del Orden Familiar Empresa Gcs. 1 Acdo. Núm. Exp. 549/2016 Tomo II.

Morales Rechy Érika Ivonne vs. Hernández Saldaña Juan Carlos. Controversias del Orden Familiar Lmme Notif. por Comparecencia. 1 Acdo. Núm. Exp. 2017/2022.

Moreno González Itzel Naxielly vs. Díaz Díaz Ángel. Controversias del Orden Familiar Lmme Minuta. 1 Acdo. Núm. Exp. 1065/2023.

Olvera Vázquez Alejandra Narayana vs. Alejandro Israel Vázquez Pérez. Controversias del Orden Familiar Lmme Notif. por Comparecencia. 1 Acdo. Núm. Exp. 565/2020.

Orozco Díaz Monserrath. Sucesorio Familiar Aud. 801 Sin Asistencia. 1 Acdo. Núm. Exp. 129/2024.

Orozco Torres José Jesús y/o Orozco Torres José de Jesús. Sucesorio Familiar Amparo 594- 2024 Informe Justificado. 1 Acdo. en Amparo. Núm. Exp. 565/2021 594/2024- IV.

Ortiz Carrillo Karla Jéssica vs. Valera Cruz Daniel Tadeo. Controversias del Orden Familiar Lmme Empresa Informa, Exhibe Cuestionario Socioeconomico. 1 Acdo. Núm. Exp. 379/2024.

Ortiz Casas Alfonso vs. Herrera Castro Blanca Lilia. Controversias del Orden Familiar Cedula Oficio Jsra. 1 Acdo. Núm. Exp. 145/2024.

Páez Nieto Felipa su Sucesión. Sucesorio Familiar Cedula Oficio Jsra. 1 Acdo. Núm. Exp. 175/2023.

Pérez Calderón Ana Ivette vs. Sánchez Noriega Ricardo. Exh. Familiar Devolución de Exhorto. 1 Acdo. en Exhorto. Núm. Exp. 623/2024.

Pérez Gómez Guadalupe Miriam vs. Gómez Aparicio José Guadalupe. Especial Familiar Lmme Elaborar Cedula. 1 Acdo. Núm. Exp. 297/2024.

Pérez González María Guadalupe. Sucesorio Familiar Lmme Cedula Sin Diligenciar (6). 1 Acdo. Núm. Exp. 227/2014.

Pérez Hernández Hilda vs. Velazquillo Martínez Juan Arturo. Div. Incausado Lmme Autorizaciones. 1 Acdo. Núm. Exp. 1515/2011.

Pérez Mejía José Luis vs. Virginia Balderas Sarmiento. Especial Familiar Lmme Estese, Elaborar Cedula. 1 Acdo. Núm. Exp. 805/2017.

Pérez Montiel Laurencio vs. Pérez Montiel Alicia y Pérez Montiel Félix. Exh. Familiar Exhorto- Cedula Sin Diligenciar. 1 Acdo. en Exhorto. Núm. Exp. 883/2024.

Pérez Muñoz Laura Ivette vs. Luis Alberto Jiménez Francis. Especial Familiar Cedula Oficio Jsra. 1 Acdo. Núm. Exp. 23/2014.

Perusquía Vázquez Beatriz vs. Hernández Avilés Fernando Dante. Especial Familiar Lgrf Adm. Divorcio. 1 Acdo. Núm. Exp. 893/2024.

Picazo Ávila María Victoria su Sucesión. Sucesorio Familiar Minuta Vía Correo Jsra. 1 Acdo. Núm. Exp. 611/2023.

Polanco Jaime José Alejandro vs. Irma García Padilla. Especial Familiar Cedula Oficio Jsra. 1 Acdo. en Cuadernillo. Núm. Exp. 1739/2017 Inc. de Cesación de Pens Alim.

Pulido Hernández María Hospicia. su Suc. Sucesorio Familiar Lmme Ratifica - Dese Vista Mp. 1 Acdo. Núm. Exp. 189/2019.

Ramírez Quintana Gisela vs. Alvarado Venancio Froylan. Controversias del Orden Familiar Lmme Oficio Issste. 1 Acdo. Núm. Exp. 131/2023.

Reynoso y Romero Maris Lucía su Sucesión. Sucesorio Familiar Dif Autoriza Jsra. 1 Acdo. Núm. Exp. 439/2024.

Rico Cortés Irma vs. Ulises Ortiz Evaristo. Controversias del Orden Familiar Remitir Juzgado 8 Oral. 1 Acdo. Núm. Exp. 133/2024 Autr. para Salida de Menores del Pais.

Ríos Valeriano David vs. Cortés Aguilar Bibiana Estephany. Controversias del Orden Familiar Vista. Desahoga Requerimiento. 1 Acdo. Núm. Exp. 595/2024.

Rivera Baños Mariana vs. Flores León Humberto Vinicio. Cont. Ord. Fam. Cedula Oficio Jsra. 1 Acdo. Núm. Exp. 1339/2004.

Rodríguez Huerta Miguel su Sucesión. Sucesorio Familiar Aud. 801 Vista Mp. 1 Acdo. Núm. Exp. 2117/2023.

Rodríguez Murguía Eduwiges su Sucesión. Sucesorio Familiar Notarias Jsra. 1 Acdo. Núm. Exp. 59/2024.

Rosales Rodríguez Itzel vs. Luna Gachuz José Luis. Especial Familiar Amparo 347/2023 Se Difiere Aud. Const. 1 Acdo. en Amparo. Núm. Exp. 347/2023 479/2024- III.

Rubio Estrada José Román vs. Galván Celaya María Luisa. Especial Familiar Devolución de Exh. Jsra. 1 Acdo. en Incidente. Núm. Exp. 2171/2022 Inc. para Regular Las Consecuencias Inherentes a la Disol. del Vinculo Matrimonial.

Ruíz Franco José Francisco vs. Salazar Hernández Gabriela. Especial Familiar Cedula Vía Correo Electrónico Jsra. 1 Acdo. Núm. Exp. 879/2020.

Ruíz Tenorio Agustín. su Suc. Sucesorio Familiar Lmme Estese, Copias Certificadas. 1 Acdo. Núm. Exp. 993/2016.

Salas Reyes Carmen vs. Saavedra Vázquez Jorge Hilario. Controversias del Orden Familiar Lmme Señala Domicilio, Autorizaciones. 1 Acdo. Núm. Exp. 1261/2019.

Sánchez Martínez Mario su Sucesión. Sucesorio Familiar Cedula Oficio Jsra. 1 Acdo. Núm. Exp. 791/2024.

Sarabia Nolasco Froylan vs. Rita Isabel Munguía Ceja. Especial Familiar Lmme Oficio Ssc. 1 Acdo. en Incidente. Núm. Exp. 1147/2016 Inc. Cancel. Pensión II.

Segura Sosa Ángela Mariana vs. Manuel Mendoza Ortegón. Especial Familiar Lmme Señala Domicilio, Autorizaciones, Minuta. 1 Acdo. en Incidente. Núm. Exp. 1869/2016 Modificación de Convenio.

Sereno Cid José de Jesús vs. Díaz Meneses Cynthia Areli. Div. Incausado Cedula Oficio Jsra. 1 Acdo. Núm. Exp. 127/2010.

Tagara García Manuel vs. Tagara Hernández Amalinalli. Controversias del Orden Familiar Lmme Oficio Issste. 1 Acdo. Núm. Exp. 951/2022.

Tenorio Contreras Carlos. Int. Girar Oficio a Otro Juzgado. Cvrr. 1 Acdo. Núm. Exp. 957/2001.

Tirado González Dulce Kumico vs. García Pacheco Alan Alberto. Controversias del Orden Familiar Lmme Copias Certificadas. 1 Acdo. Núm. Exp. 135/2023.

Valenzuela Cruz Olivia vs. Sánchez Molina Juan Calixto. Controversias del Orden Familiar Girar Oficio Al Archivo Judicial (Datos de Envío). Cvrr. 1 Acdo. en Expedientillo. Núm. Exp. 1939/2012 Expedientillo.

Valero Montiel Monserrat vs. Martín Aguilar Carbajal. Controversias del Orden Familiar Contestación de Agravios. 1 Acdo. en Incidente. Núm. Exp. 771/2015 Inc. Modificación Convivencias.

Vasco Ruíz María Esmeralda vs. Perdigón Rodríguez Mario Michele. Controversias del Orden Familiar Lmme Requierase. 1 Acdo. Núm. Exp. 2099/2022.

Velázquez Sánchez Rubén. Juris. Vol. Cedula Oficio Jsra. 1 Acdo. Núm. Exp. 641/2004.

Villalobos Vázquez Jorge Armando. Juris. Voluntaria Familiar Lmme Copias Certificadas. 1 Acdo. Núm. Exp. 15/2020.

Vivas Montoya Mauro Roberto vs. López Soriano Guadalupe. Especial Familiar Lgrf Emplaz. y Allanamiento. 1 Acdo. Núm. Exp. 2245/2023.

Zavala Mendoza María Magdalena y Otra. Exh. Familiar Devolución de Exhorto. 1 Acdo. en Exhorto. Núm. Exp. 343/2024.

Zermeño Ruíz Eva Judith vs. Valdés Mancilla Fernando. Exh. Familiar Exhorto- Oficios Sin Diligenciar. 1 Acdo. en Exhorto. Núm. Exp. 905/2024.

De Santiago Esqueda Elisa su Sucesión. Sucesorio Familiar Devolución de Exh. Jsra. 1 Acdo. Núm. Exp. 1483/2023.

NO PUBLICADOS

Campa Díaz de León Enrique vs. Ibarra Rangel Daniela. Controversias del Orden Familiar Incidente. 1 Acdo. Núm. Exp. 1383/2018 Actual. de Pensión Alimenticia.

López Fonseca Salomón vs. Díaz Rivas Angélica Yolanda. Especial Familiar Vista Mp Repos. de Autos. 1 Acdo. Núm. Exp. 741/2023.

Martínez Romero Aldo Iván vs. Aurora Magdalena Carbajal. Especial Familiar Oficio Imss, Cumplido Requerimiento. 1 Acdo. en Cuadernillo. Núm. Exp. 1013/2017 Inc. de Modificación de Convenio.

Mendoza Campuzano Antonio vs. Quiroz Martínez Gina. Especial Familiar Cédula. 1 Acdo. en Incidente. Núm. Exp. 631/2022 Inc. de Consecuencias Divorcio.

Oscoy Escartín Jorge Manuel su Sucesión. Sucesorio Familiar Secc. Tercera Una Vez que Acredite. 1 Acdo. Núm. Exp. 905/2021 Secc. Tercera.

Romero Bautista Elizabeth vs. Cordero Galindo José Aldahir. Especial Familiar Pericial en Psicología y Exhibe Usb. 1 Acdo. en Incidente. Núm. Exp. 1517/2023 Inc. de Guarda y Custodia.

AUDIENCIA

Rizo Ceballos Nidia Karla vs. García Flores Arturo. Lgrf Platica de Menor Difiere Controversias del Orden Familiar 1 audiencia. Núm. Exp. 89/2023.

SENTENCIAS DEFINITIVAS DEL 31 DE MAYO DEL 2024

Cordero López María de Los Ángeles su Sucesión. Juris. Voluntaria Familiar Sent. que Aprueba Diligencias 1 Núm. Exp. 633/2024

EL SECRETARIO DE ACUERDOS
LIC. BERNARDO CHÁVEZ DELGADO

SOLO CONSULTA
SOLO CONSULTA
SOLO CONSULTA

NOVENO DE LO FAMILIAR

SECRETARÍA "A"
ACUERDOS DEL 31 DE MAYO DEL 2024

Aguado Gutiérrez Fernando Rafael. Sucesorio Familiar I. 1 Acdo. Núm. Exp. 1623/2022 Secc. Segunda.
Aguilar Franco Iveth vs. Garrido Doval Jorge. Controversias del Orden Familiar D. 1 Acdo. Núm. Exp. 1059/2012 Inc. de Incumplimiento de Sentencia.
Alonso Mendoza Daniel vs. Giovanna Paola Diez Tovar. Controversias del Orden Familiar S. 1 Acdo. Núm. Exp. 677/2021.
Alvarado Díaz Claudia Andrea vs. Álvarez Rueda Luis Ricardo. Controversias del Orden Familiar I. 1 Acdo. Núm. Exp. 2259/2016 Inc. de Incremento y Actual. de la Pens. Alim. Al Periodo Marzo de 2018 a Dic. 2023.
Ana Laura Tapia Duarte vs. Erik Eduardo Cárdenas Valencia. Controversias del Orden Familiar D. 3 Acdos. Núm. Exp. 939/2024 Principal.
Anaya Curiel Marisol vs. Ruíz Lorenzo Heber Moisés. Controversias del Orden Familiar I. 2 Acdos. Núm. Exp. 1019/2023.
Arvizu Álvarez Laura vs. Emmanuel Durán Gómez. Especial Familiar D. 1 Acdo. Núm. Exp. 403/2018.
Ávila Escalante Atenas Carolina vs. Vázquez Cordero Edgar. Controversias del Orden Familiar D. 1 Acdo. Núm. Exp. 1355/2015.
Ávila Espinosa Jesús Antonio. Sucesorio Familiar Auto 2. 2 Acdos. Núm. Exp. 1637/2023 Tomo II de la Secc. Segunda.
Bellomo Barreto Lucio Emiliano vs. Alcaraz Cavazos Karen Zitlhalit. Especial Familiar D. 1 Acdo. Núm. Exp. 1189/2022 Inc. de Régimen de Visitas y Convivencias.
Belmont Miranda Esperanza. Sucesorio Familiar S. 1 Acdo. Núm. Exp. 1203/2010 Secc. Primera Tomo II.
Beltrán Ramírez Arlae Guadalupe vs. García López Ernesto. Especial Familiar D. 1 Acdo. Núm. Exp. 5/2024.
Benítez Medina Salma Ximena vs. De la Cuadra Gómez Andrés. Controversias del Orden Familiar 1 Acdo. Núm. Exp. 1019/2022 Tomo II del Principal.
Bustamante González Marco Antonio su Sucesión. Sucesorio Familiar 1 Acdo. Núm. Exp. 821/2021 Secc. Tercera.
Busto y Valdés Jorge. Juris. Voluntaria Familiar D. 1 Acdo. Núm. Exp. 1697/2023.
Caldera García José Luis vs. González García Lucía. Especial Familiar D. 1 Acdo. Núm. Exp. 135/2023.
Camargo López Roberto. Juic. Especial de Pérd. de la Patria Potest. Familiar D. 1 Acdo. Núm. Exp. 1217/2018 Tomo II Delprincipal.
Carrillo Bernal Alejandra su Sucesión. Sucesorio Familiar D. 2 Acdos. Núm. Exp. 1007/2021.
Casillas Acosta Agustín. Int. D. 1 Acdo. Núm. Exp. 1399/2003.
Castillejos Alvarado Leopoldo su Sucesión. Sucesorio Familiar D. 1 Acdo. Núm. Exp. 871/2024.
Castillo Sánchez Eva Esmeralda vs. Cotari López Jorge Eduardo. Especial Familiar D. 1 Acdo. Núm. Exp. 519/2010 Inc. de Cancel. de Pensión Alimenticia.
Cedillo Jiménez Sonia Elizabeth vs. Michael Rojas Romero. Alim. D. 1 Acdo. Núm. Exp. 1451/1999.
Ceja Rivera Rebeca Margarita vs. Loyo Romero Isela. Controversias del Orden Familiar 1 Acdo. Núm. Exp. 1507/2022.
Chávez Valencia Caritina vs. Hilario Cárdenas Trepiedi. Alim. Comparec. D. 1 Acdo. Núm. Exp. 1391/2000.
Contreras Arguello Enrique. Sucesorio Familiar D. 2 Acdos. Núm. Exp. 295/2021.
Cortés García Sebastián. Sucesorio Familiar D. 1 Acdo. Núm. Exp. 205/2009 Bis. 1.
Cruz García María Reyna vs. Anaya Hernández Agustín. Controversias del Orden Familiar S. 2 Acdos. Núm. Exp. 1589/2019 Tomo II del Cuad. Principal.
Cruz Espinosa de Los Monteros Susana vs. Raúl Ramírez Cortez. Alim. Comparec. D. 1 Acdo. Núm. Exp. 1395/2004.
Cuadros Valenzuela Jorge Alberto vs. Karla Arizmendi Ollivier. Especial Familiar 1 Acdo. en Incidente. Núm. Exp. 1877/2014 Inc. de Disminución de Pensión Alimenticia y Modificación de Convenio.
Díazsandi Osornio Dante Javier vs. Nieto Mira Rosa. Especial Familiar D. 2 Acdos. Núm. Exp. 783/2023.
Escalera Calderón Alejandro vs. Cabrera Rodríguez Juventina. Especial Familiar D. 1 Acdo. Núm. Exp. 633/2024.
Félix Viridiana Carrillo vs. Valverdi Iván Horball. Controversias del Orden Familiar D. 1 Acdo. en Incidente. Núm. Exp. 827/2017 Inc. de Cump. Al Régimen de Visitas y Convivencias.
Flores Casiillo Alejandro. Sucesorio Familiar D. 1 Acdo. Núm. Exp. 955/2021.
Flores Cazarin Richard Jair vs. Valdés Palma María Fernanda. Especial Familiar D. 3 Acdos. Núm. Exp. 545/2024.
Flores Trejo Rafael vs. Lucas Martínez Alejandra. Especial Familiar D. 1 Acdo. Núm. Exp. 301/2024.
Fuentes González Laura Sofía vs. Jiménez Salas José Antonio. Especial Familiar I. 1 Acdo. en Incidente. Núm. Exp. 19/2024 Inc. de Cancel. de Pensión Alimenticia Provisional y Liquidación de Sociedad Conyugal.
García Cervantes Mayra Susana vs. Caballero Sánchez Diego Enrique. Especial Familiar I. 1 Acdo. Núm. Exp. 581/2024.
García Hernández Yéssica vs. Méndez Contreras Faustino. Especial Familiar D. 1 Acdo. Núm. Exp. 121/2024.
García Rodríguez Josefina su Sucesión. Sucesorio Familiar 1 Acdo. Núm. Exp. 2055/2013 Secc. Cuarta.
Garduño Hidalgo Yotzahandi vs. Jiménez Mares Emmanuel. Controversias del Orden Familiar D. 1 Acdo. Núm. Exp. 1657/2023.
Godínez Estefania Ruíz vs. Medina José Gregorio Rangel. Controversias del Orden Familiar D. 1 Acdo. Núm. Exp. 711/2022 Principal.
Gómez Pezuela Gamboa Gustavo vs. Solís Velasco Marisol. Controversias del Orden Familiar I. 1 Acdo. Núm. Exp. 51/2021.
González Venancio Alejandra Ivonne vs. Martínez Meléndez Juan Manuel. Controversias del Orden Familiar Auto 2. 2 Acdos. Núm. Exp. 2447/2013 Inc. de Cuantif. de ´Pens. Alimenticia.
Guillén Guillén Pablo Jacob su Sucesión. Sucesorio Familiar D. 2 Acdos. Núm. Exp. 131/2024.
Guzmán Solórzano Cecilia Mischel vs. Ramírez Antonio Jonathan Emmanuel. Controversias del Orden Familiar D. 3 Acdos. Núm. Exp. 1441/2022.
Hernández González Germán su Sucesión. Sucesorio Familiar D. 2 Acdos. Núm. Exp. 853/2024.
Hernández Villegas Néstor. Sucesorio Familiar D. 1 Acdo. Núm. Exp. 1227/2022.
Herrera Basilio Javier Adolfo vs. Soto Ortega Melina. Controversias del Orden Familiar I. 1 Acdo. Núm. Exp. 493/2024.
Herrera Victoria Eder vs. Lembrino García Claudia. Exh. Familiar Exhorto. 1 Acdo. en Exhorto. Núm. Exp. 935/2024 Exh. Remite C. Juez Sexto Fam. del Dtto. Jud. Nezahualcóyotl Estado de México.
Hidalgo Claudia Zurbia Flores vs. Modesto García Julio Andrés. Controversias del Orden Familiar D. 1 Acdo. Núm. Exp. 311/2024.
Ibarra Ortega Paola Musme vs. Avendaño Velasco Yakin. Especial Familiar D. 1 Acdo. en Incidente. Núm. Exp. 2145/2022 Tomo II del Inc. de Alimentos, Guarda y Custodiay Liquidación de Pensión Alimenticia.
Islas Galarza María Cristina vs. Bermejo Monjaraz Manuel Alejandro. Especial Familiar D. 1 Acdo. Núm. Exp. 613/2024.
Lara Martínez Laila Ximena vs. Neria Retiz Ricardo Emmanuel. Controversias del Orden Familiar D. 2 Acdos. Núm. Exp. 747/2024.
Luna Susana vs. Luna Iván y Otros Rojas. Controversias del Orden Familiar D. 3 Acdos. en Otros. Núm. Exp. 1547/2018 Tomo III.
Macías Magaña Diana Lisbeth vs. Rojas García Abraham. Controversias del Orden Familiar 1 Acdo. Núm. Exp. 923/2020 Inc. de Modificación a la Medida Provisional de G y Cust.
Malagón Ramírez José Luis vs. García Aguilar Fatima. Ord. Civil Familiar D. 1 Acdo. Núm. Exp. 11/2024 Inc. para la Liquidación de la Sociedad Conyugal.
Marcos Manzanera Patricio. Juris. Voluntaria Familiar I. 1 Acdo. Núm. Exp. 837/2013 Inc. de Cesación de Interdicción.
Marín Reyes Ruth vs. Segundo Marín Constantino. Controversias del Orden Familiar D. 1 Acdo. Núm. Exp. 1475/2022.
Martínez Duarte Alberto. Sucesorio Familiar I. 1 Acdo. en Otros. Núm. Exp. 855/2022 Secc. II.
Martínez Guerrero Arturo. Sucesorio Familiar D. 1 Acdo. Núm. Exp. 1767/2023.
Martínez López Sarah Shahari vs. Martínez Venegas Fernando Christian. Controversias del Orden Familiar S. 1 Acdo. Núm. Exp. 119/2024.

SOLO CONSULTA
SOLO CONSULTA
SOLO CONSULTA

Martínez Martínez Elia vs. Arreola Reséndiz Nicolás. Controversias del Orden Familiar I. 1 Acdo. en Expedientillo. Núm. Exp. 677/2009 Expedientillo.

Martínez Morales José Armando. Sucesorio Familiar D. 1 Acdo. Núm. Exp. 1875/2022.

Medina Núñez Anay Biridiana vs. De la Cruz Silvestre José Luis. Controversias del Orden Familiar D. 1 Acdo. Núm. Exp. 769/2024.

Mendoza Robledo Edgar Enrique vs. Mondragón Mora Martha Patricia. Controversias del Orden Familiar Nuevo. 1 Acdo. Núm. Exp. 969/2024.

Millán Sánchez Patricia vs. Mariano García Morales. Especial Familiar I. 1 Acdo. en Incidente. Núm. Exp. 2289/2011 Inc. de Pensiones Vencidas y No Pagadas II.

Monroy Domínguez Josefina. Test. D. 1 Acdo. Núm. Exp. 1941/2010.

Monroy Ramírez José Rodrigo vs. Espino Hernández Mayra Itzel. Controversias del Orden Familiar S. 3 Acdos. Núm. Exp. 343/2018 Inc. de Susp. de Régimen de Visitas Tomo II.

Monroy Ramírez José Rodrigo vs. Espino Hernández Mayra Itzel. Controversias del Orden Familiar S. 1 Acdo. en Incidente. Núm. Exp. 343/2018 Susp. de Régimen de Visitas.

Moreno Serrano Alexis Nailea vs. Morales Rivera César Jean. Controversias del Orden Familiar D. 1 Acdo. Núm. Exp. 1731/2023 Principal.

Munguía Piña Itzel Griselda vs. Del Valle García Leonardo Edwin. Controversias del Orden Familiar D. 1 Acdo. Núm. Exp. 129/2024.

Murillo Serafina Hurtado. Sucesorio Familiar Aclara Sentencia. 1 Acdo. en Incidente. Núm. Exp. 1017/2014 Tercer Inc. de Remoción de Albacea Promov. por Concepción Roberto Figueroa Hurtado.

Nava Mayen Patricia Anayeli vs. Carrera Márquez Norberto Santiago. Especial Familiar D. 1 Acdo. Núm. Exp. 145/2024.

Navarro Rosales Elsa Lizbeth vs. González Chona Uriel su Sucesión. Controversias del Orden Familiar Auto 3. 4 Acdos. Núm. Exp. 256/2024 Acumulado 2047/2023.

Núñez Fernández Ma. Gloria del Carmennuñez Día de la Fuente Ana Elena Patricianuñez Olivares Mariananuez Díaz de la Fuente Antonio Armandoacumulacio Al Exp. Núm. 1695/2018 Sria a que Remite el C. Juez Vigésimo Tercero Familiar de la Cdmx vs. Núñez Fernández José Francisco Efraín Benjamín C. Juez Noveno Familiar del Tribunal Superior de Justicia de la Cdmx. Notario Público Número 140 de la Cdmx. Lic. Jorge Alfredo Domínguez. Ord. Civil Familiar 1 Acdo. Núm. Exp. 2012/2019 Acumulado a 1695/2018.

Olivares Almanza José Luis. Juris. Voluntaria Familiar D. 2 Acdos. Núm. Exp. 2197/2018 Tomo II del Principal.

Pacheco Arévalo María Eugenia vs. Camacho Gómez Antonio. Especial Familiar D. 1 Acdo. Núm. Exp. 35/2023.

Pérez García Xail María Eugenia vs. Medrano Martínez José de la Rosa. Controversias del Orden Familiar 1 Acdo. Núm. Exp. 405/2017.

Pérez Abreu de la Torre Juan. Sucesorio Familiar I. 1 Acdo. Núm. Exp. 2169/2022 Secc. Segunda.

Petitalot Giordani Christophe Robert vs. Castillo Canseco Melissa Gabriela. Especial Familiar S. 1 Acdo. Núm. Exp. 1807/2021 Principal.

Petitalot Giordani Christophe Robert vs. Castillo Canseco Melissa Gabriela. Controversias del Orden Familiar S. 1 Acdo. Núm. Exp. 1807/2021 Inc. de Incremento de Pensión Alimenticia.

Quezada Mota Concepción vs. Ruíz Salas Ramos. Especial Familiar D. 1 Acdo. Núm. Exp. 307/2012.

Ramírez Pedraza Emelia vs. Almonte Gallegos Manuel. Controversias del Orden Familiar D. 1 Acdo. Núm. Exp. 1189/2023.

Reyes Morales Griselda su Sucesión. Sucesorio Familiar D. 1 Acdo. Núm. Exp. 721/2024.

Ríos Nava Susana su Sucesión. Sucesorio Familiar S. 1 Acdo. Núm. Exp. 323/2022 Inc. de Remoción de Albacea.

Riva Palacio Neri Raymundo vs. Muñoz Trujillo Irene. Especial Familiar S. 1 Acdo. Núm. Exp. 2049/2022 Inc. de Liquidación de la Sociedad Conyugal.

Rivera Hernández Luis Ángel vs. Bacilo Alejandro Janeth. Controversias del Orden Familiar D. 1 Acdo. Núm. Exp. 1337/2022 Inc. de Cambio de Guarda y Custodia.

Rodríguez Belmont Roberto vs. Alejandra Hernández Pacheco. Especial Familiar I. 1 Acdo. Núm. Exp. 677/2019.

Rodríguez Belmont Roberto vs. Hernández Pacheco Alejandra. Especial Familiar I. 1 Acdo. en Incidente. Núm. Exp. 677/2019 Inc. de Liq de Soc Conyugal.

Rojas Alegría Yuridia vs. Olalde Castro Alberto. Especial Familiar D. 2 Acdos. Núm. Exp. 2173/2013 Inc. de Ejecc. de Bienes de Ejecc. de Sentencia.

Rojas Madrid Érika vs. Ramírez Angulo Raúl. Especial Familiar D. 1 Acdo. Núm. Exp. 1031/2023.

Rojas Vega Silvia. Sucesorio Familiar D. 1 Acdo. Núm. Exp. 1443/2023.

Romero Castillo Diana vs. Monterrosas Reyhes Edgar Guillermo. Exh. Familiar Exhorto. 1 Acdo. en Exhorto. Núm. Exp. 977/2024 Exhoerto Remtie C. Juez de Oralidad Fam. de Dtto. Jud. de Cholula Puebla.

Romero Pérez Nicolás su Suc. Int. D. 1 Acdo. Núm. Exp. 559/2010.

Ruíz Hernández José Ricardo su Sucesión. Sucesorio Familiar D. 1 Acdo. Núm. Exp. 2217/2023.

Ruíz Quiroz María Isabel vs. Rojas Lerma Adrián Ernesto. Controversias del Orden Familiar 1 Acdo. Núm. Exp. 1979/2022.

Salas Adato Armando José vs. Reyes Martínez Verónica Ariana. Controversias del Orden Familiar I. 1 Acdo. Núm. Exp. 2179/2017 Inc. de Modificación de Convn. de Regulación de Vis. y Conv. de Menor.

Salazar del Valle Lucina María Antonieta. Sucesorio Familiar 1 Acdo. Núm. Exp. 1327/2023.

Sámano Sámano José Guadalupe. Int. D. 3 Acdos. Núm. Exp. 455/2011.

Sánchez García Ana Luisa vs. Olvera Rodríguez Erik. Controversias del Orden Familiar D. 3 Acdos. Núm. Exp. 1847/2023.

Sánchez Palacios Patricia Araceli vs. Catalán Martínez César. Controversias del Orden Familiar D. 1 Acdo. en Incidente. Núm. Exp. 725/2001 Inc. de Cancel. de Pensión Alimenticia.

Sánchez Ruíz Joel Enrique vs. Estévez Vázquez Leticia. Especial Familiar D. 1 Acdo. Núm. Exp. 879/2024.

Sandoval Mejorada Víctor Jesús vs. Rocha Olmos Sarai Yoana. Especial Familiar 1 Acdo. Núm. Exp. 907/2024.

Secreto. Controversias del Orden Familiar 3 Acdos. Núm. Exp. 703/2024.

Torres Hernández Marcela vs. Ocampo Sánchez Juan Enrique. Controversias del Orden Familiar I. 1 Acdo. en Incidente. Núm. Exp. 437/2013 Inc. de Reduc. de Pensión Alimenticia.

Torres Cervantes Mauricio vs. Jaqueline Cerdeña Hernández. Controversias del Orden Familiar D. 1 Acdo. Núm. Exp. 103/2012 Inc. de Cump. y Modificación de Convenio.

Torres Quintero Francisco. Juris. Voluntaria Familiar D. 1 Acdo. Núm. Exp. 1115/2010 Tomo III.

Trillo Muñoz Mauricio Alonso vs. Manzano Borjas María Tania. Especial Familiar D. 1 Acdo. Núm. Exp. 1713/2023.

Uribe Jiménez Guadalupe Nancy vs. Nicolás Martínez Juan. Controversias del Orden Familiar D. 1 Acdo. Núm. Exp. 281/2012.

Vaca Cernas Francisca. Juris. Voluntaria Familiar S. 2 Acdos. Núm. Exp. 1205/2023.

Vallejo Caro Joel Raúl. Sucesorio Familiar 1 Acdo. Núm. Exp. 1625/2018.

Vallejo Díaz Antonio. Sucesorio Familiar D. 2 Acdos. Núm. Exp. 1187/2023.

Valverde Pozos Apolinar vs. Pérez Cantú Tania Chantal. Controversias del Orden Familiar D. 1 Acdo. Núm. Exp. 247/2022 Tomo II del Cuad. Principal.

Vargas Mejía Dulce Imelda vs. Francisco Jiménez Domingo. Controversias del Orden Familiar I. 1 Acdo. Núm. Exp. 2191/2023.

Zamitiz Alvarado Noel vs. Garrido Jerónimo Marisol. Controversias del Orden Familiar Nuevo. 1 Acdo. Núm. Exp. 949/2024.

Zarco Hernández Carolina vs. Guerra Hernández Iván. Controversias del Orden Familiar D. 3 Acdos. Núm. Exp. 903/2024 Principal.

Zúñiga Alonso Elena vs. Moy a Sánchez Demetrio. Controversias del Orden Familiar D. 1 Acdo. Núm. Exp. 1317/2000 Inc. Sobre Cancel. de Pensión Alimenticia.

De Santiago Rico Angélica Janet vs. Juan Hernández de la Luz. Controversias del Orden Familiar D. 1 Acdo. Núm. Exp. 463/2020.

De la Fuente Almeida Froylan vs. María del Carmen Rodríguez Ibarra. Especial Familiar D. 3 Acdos. en Incidente. Núm. Exp. 561/2020 Tomo II del Inc. de Pensión Compensatoria.

SÓLO CONSULTA
SÓLO CONSULTA
SÓLO CONSULTA

De la Rosa Martínez Javier vs. Lozano Velasco Daniela Alejandra. Controversias del Orden Familiar D. 1 Acdo. Núm. Exp. 341/2024.
De la Torre Juárez Ángel Salome. Sucesorio Familiar Auto 2. 2 Acdos. Núm. Exp. 101/2014.
AUDIENCIA
Bardales Sáenz Lucio Antonio. Aud. 790- D Sucesorio Familiar. 1 audiencia. Núm. Exp. 1855/2023.
Calderón Díaz Gabriel vs. Hernández Hernández Elizabeth. Aud. 272 B Especial Familiar. 1 audiencia. Núm. Exp. 75/2024.
Flores Morales Norma América vs. Mendoza Valdivia Felipe de Jesús. Aud. 272 B Especial Familiar. 1 audiencia. Núm. Exp. 1577/2023.
Juárez Franco Rufina su Sucesión. Aud. 801- D Sucesorio Familiar. 1 audiencia. Núm. Exp. 2209/2023.

SENTENCIAS INTERLOCUTORIAS

García Berganza Julieta. Juris. Voluntaria Familiar Sent. Interl. 1 Núm. Exp. 239/2024
Reyes Vázquez Heidi vs. García Perales Marco Antonio. Controversias del Orden Familiar Sent. Interl. 1 Núm. Exp. 889/1998 Inc. de Cancel. de Pensión Alimenticia
Rivera Bermúdez Rosa María su Sucesión. Sucesorio Familiar Sent. Interl. 1 Núm. Exp. 1279/2021 Principal
Rodríguez Blanco María del Carmen vs. Ricardo Escalona Flores. Especial Familiar Sent. Interl. 1 Sent. Inter. en Incidente. Núm. Exp. 399/2021 Inc. Cambio de Medida Provisional
LA CONCILIADORA POR MINISTERIO DE LEY:
LIC. ADRIANA GRANADOS SÁNCHEZ

SECRETARÍA "B"
ACUERDOS DEL 31 DE MAYO DEL 2024

Acosta Herrera Rosa Isela vs. Guerrero Picazo Julián Alfonso y Otro. Exh. Familiar Exhorto. 1 Acdo. en Exhorto. Núm. Exp. 972/2024 Exh. Remite C. Juez Primero Fam. Dtto. Jud. de Ecatepec de Mor. Edomex.
Aguirre Moreno Julio Antonio vs. Valdés Juárez Sandra. Especial Familiar 2 Acdos. Núm. Exp. 280/2023 Inc. para Regular Las Consecuencias Inherentes Al Divorcio.
Aguirre Serrano Clara Leticia vs. Cruz Osorio Baldomero. Especial Familiar Nuevo. 1 Acdo. Núm. Exp. 970/2024.
Alvarado Barrera Isabel Paulina vs. Hernández García Marco Antonio. Controversias del Orden Familiar K. 1 Acdo. Núm. Exp. 568/2024.
Amacosta Muñoz Liliana Verónica vs. Gonzalo Castan Castillo. Controversias del Orden Familiar K. 1 Acdo. Núm. Exp. 292/2015.
Aparicio Méndez Mayra Luisa vs. Herrera Vega Mario Álvaro. Exh. Familiar Exhorto. 1 Acdo. en Exhorto. Núm. Exp. 978/2024 Exh. Remite C. Juez Primero Fam. Dtto. Jud. de Ecatepec de Morelos.
Argandoña Mendoza Pánfilo su Sucesión. Sucesorio Familiar 1 Acdo. Núm. Exp. 844/2024.
Arias Núñez Gloria Milena. Controversias del Orden Familiar K. 1 Acdo. en Otros. Núm. Exp. 542/2019 Tomo II.
Ayala Barajas Gudelia vs. Rojas Pineda Ezequiel. Controversias del Orden Familiar K. 1 Acdo. Núm. Exp. 390/2024 Principal.
Azuceno Romero Nadia vs. Vázquez Salas Miguel Ángel. Especial Familiar K. 1 Acdo. Núm. Exp. 622/2022.
Azuceno Romero Nadia vs. Vázquez Salas Miguel Ángel. Controversias del Orden Familiar K. 1 Acdo. Núm. Exp. 622/2022 Inc. de Pago de Pensiones No Pagadas, Modificación de Pensión Alimenticia y Régimen de Visitas.
Barraza Macua María. Sucesorio Familiar 1 Acdo. en Incidente. Núm. Exp. 348/2003 de Rendición de Ctas. III.
Berezowsky Rodríguez Anita su Sucesión. Sucesorio Familiar 2 Acdos. Núm. Exp. 630/2024.
Bernacho Trejo Martha Concepción vs. Sánchez Jerónimo Luis Antonio. Controversias del Orden Familiar K. 1 Acdo. Núm. Exp. 822/2023.
Blancas Martínez Stephanie vs. García Solís Giovanni. Controversias del Orden Familiar 2 Acdos. Núm. Exp. 1442/2022.
Bonilla López Dulce María vs. Torres Chávez Leonardo. Especial Familiar 1 Acdo. Núm. Exp. 1648/2022 Inc. de Compensación Económica.
Camarena Rodríguez Brenda vs. López Marín Ner Adir. Exh. Familiar Exhorto. 1 Acdo. en Exhorto. Núm. Exp. 874/2024 Exh. Remite Srio. Acdos. Jdo. Fam. Tlalnepantla de Naucalpan de Juárez Edomex.
Cárdenas Millán Omar vs. Codina González Abigail. Especial Familiar K. 1 Acdo. Núm. Exp. 1598/2022.
Castellanos Juárez Emilio su Sucesión. Sucesorio Familiar K. 1 Acdo. Núm. Exp. 174/2021 Inc. de Remoción de Albacea.
Cedillo Garduño Daniel Ulises vs. Elsa Alejandra Alba Ponce. Especial Familiar 1 Acdo. Núm. Exp. 1660/2019.
Cespedes Conrado Jiménez y Jiménez Mezrahi y Otro Bernardo. Ord. Civil Familiar K. 1 Acdo. Núm. Exp. 2080/2013 Inc. de Impugnación y Alteración de Documento.
Chacón Aguilar Armando Cuauhtémoc vs. Altamirano López Alma Laura. Controversias del Orden Familiar 1 Acdo. Núm. Exp. 668/2024.
Chávez Pérez Valdés Mario Arturo vs. Vanessa Dávila Rodríguez. Especial Familiar K. 1 Acdo. en Incidente. Núm. Exp. 152/2017 Bis. 1 Inc. de Guarda y Custodia.
Chávez Soto Angélica. Sucesorio Familiar K. 1 Acdo. Núm. Exp. 570/2020.
Chávez Rodríguez Ricardo vs. Ixta Juárez Irma Cristina. Especial Familiar K. 1 Acdo. Núm. Exp. 2232/2023.
Coria Granados Concepción su Sucesión. Sucesorio Familiar K. 1 Acdo. Núm. Exp. 386/2024.
Corro Hidalgo Ángel. Sucesorio Familiar K. 1 Acdo. Núm. Exp. 142/2022.
Cortés Carrillo Carlos Ernesto su Sucesión. Sucesorio Familiar K. 1 Acdo. Núm. Exp. 528/2024.
Cruz Torres Israel vs. Bastida González Delia Cristina. Especial Familiar K. 1 Acdo. Núm. Exp. 1160/2018.
Enríquez Barsse Elodia Geraldine vs. Eduardo Nicolás Canales Puente. Controversias del Orden Familiar K. 1 Acdo. Núm. Exp. 1608/2018 Bis. 3 Tomo II.
Esquivel Ruíz Fernanda Itzel vs. Meléndez Rodríguez Rogelio Mauricio. Controversias del Orden Familiar 1 Acdo. Núm. Exp. 460/2024.
Esquivel Sánchez Odilón. Sucesorio Familiar K. 1 Acdo. Núm. Exp. 38/2023.
Fernández Pacheco Benjamín vs. Hernández Mejía Ariana Ayadet. Controversias del Orden Familiar K. 1 Acdo. en Expedientillo. Núm. Exp. 1848/2018 Bis. 1.
Figueroa Lemus Dora Fabiola vs. Bernal García Fernando. Especial Familiar 1 Acdo. Núm. Exp. 1526/2022 Inc. de Bienes y Personas.
Flores Hernández Rafael vs. Flores Martínez Antonio. Controversias del Orden Familiar K. 1 Acdo. Núm. Exp. 774/2024.
Flores Rocha Ernesto vs. Tolentino Delgadillo Ivonne. Controversias del Orden Familiar K. 1 Acdo. Núm. Exp. 1732/2021 Principal.
Frías Banda Samuel vs. Sucesorio Familiar 1 Acdo. en Otros. Núm. Exp. 1734/2012 Secc. Segunda.
Gabriela Mariana Cruz Ochoa vs. Taylor Jiménez James Normam Michael. Ord. Civil Familiar K. 1 Acdo. en Expedientillo. Núm. Exp. 1350/2017 Expedientillo.
Galicia Ramírez Antonio vs. Mireya Galicia Serralde. Cont. Ord. Fam. K. 1 Acdo. Núm. Exp. 2066/2010.
García Delgado Catalina y Otro vs. Zavala Bautista Dylan Sebastián. Exh. Familiar Exhorto. 1 Acdo. en Exhorto. Núm. Exp. 974/2024 Exh. Remite C. Srio. del Jdo. Primero Fam. del Dtto. Jud. de Cuautitlán Edomex.
García Rodríguez María y Pérez Lugo Fernando vs. Pérez García Jéssica. Controversias del Orden Familiar K. 1 Acdo. Núm. Exp. 804/2022.
Gómez Gutiérrez Cinthya vs. Díaz Chávez Samuel Alejandro. Controversias del Orden Familiar K. 1 Acdo. Núm. Exp. 1344/2022 Principal.
González Esquivel David vs. Mora Pulido Ma Reyna. Controversias del Orden Familiar 2 Acdos. Num. Exp. 288/2011 Amparo Núm. 391/2023- VII Informe Justificado.
González Pacheco Katia Cecilia vs. González Flores Ricardo. Controversias del Orden Familiar 2 Acdos. Núm. Exp. 1824/2017 Inc. de Liquidación y/o Pago de Las Diferencias de Pens. Alim. Def. Adeudada.
González Ramírez Jorge vs. Macías Hernández Luz del Carmen. Especial Familiar K. 1 Acdo. Núm. Exp. 1958/2017 Inc. de Modificación Al Régimen de Visitas y Conviencias.
González Trejo Elizabeth Yazmín vs. Moreno Medina Alejandro. Especial Familiar 1 Acdo. Núm. Exp. 524/2024.
Gutiérrez Salgado Yeni Mirel vs. González Puente Óscar Octavio. Controversias del Orden Familiar K. 1 Acdo. Núm. Exp. 1864/2021 Principal.

SOLO CONSULTA
SOLO CONSULTA
SOLO CONSULTA

Hernández Gómez David vs. Gómez Flores Remedios y Hernández Gómez Elizabeth. Ord. Civil Familiar 1 Acdo. Núm. Exp. 2072/2023.
Hernández Gómez Edgar vs. Ivonne Alicia Mendoza Rivas. Controversias del Orden Familiar 1 Acdo. Núm. Exp. 98/2008.
Hernández Gutiérrez Emanuel Trinidad vs. Nelly Dinorah Martínez Valadez. Controversias del Orden Familiar 1 Acdo. en Otros. Núm. Exp. 422/2015 Tomo III.
Hernández Pedro Julieta vs. Colchado Aranda José Luis. Controversias del Orden Familiar K. 1 Acdo. Núm. Exp. 194/2024.
Huerta Reyes Yadira Aidée vs. Granados Zeron Francisco Gabriel. Especial Familiar K. 1 Acdo. Núm. Exp. 1794/2018.
Jaimes Castro Christopher Rubén vs. Pérez Ramos Patricia Itzel. Especial Familiar 1 Acdo. Núm. Exp. 522/2024.
López Gutiérrez Estela su Sucesión. Sucesorio Familiar Aud. 790. 1 Acdo. Núm. Exp. 168/2024.
Lugo Pérez Leopoldo. Sucesorio Familiar 1 Acdo. Núm. Exp. 1328/2022.
Maldonado Domínguez Pilar. Sucesorio Familiar K. 1 Acdo. Núm. Exp. 236/2023.
Mancilla Arenas Concepción Patricia vs. Granados Castillo Iván. Controversias del Orden Familiar 1 Acdo. Núm. Exp. 2238/2023.
Martínez Ceja Sandra vs. Vázquez Cruz Amado Jesús. Especial Familiar K. 1 Acdo. Núm. Exp. 664/2024.
Martínez Torres Ignacio. Sucesorio Familiar K. 1 Acdo. Núm. Exp. 2064/2022.
Meléndez Ramos Ignacia, Acumulado a Granados Meléndez Leticia 997/2013 (G). Sucesorio Familiar K. 2 Acdos. Núm. Exp. 762/2012.
Meléndez Ramos Ignacia, Acumulado a Granados Meléndez Leticia 997/2013 (G). Sucesorio Familiar K. 1 Acdo. en Incidente. Núm. Exp. 762/2012 de Remoción de Albacea.
Méndez Caballero José Raúl vs. Axotla de la Vega María de Lourdes. Especial Familiar 1 Acdo. Núm. Exp. 1846/2022.
Méndez Jiménez Hilda Patricia vs. José Luis Adán Rivera. Especial Familiar K. 1 Acdo. Núm. Exp. 644/2014.
Mendoza Valdéspino Pedro vs. Villanueva Morales Adriana Paola. Especial Familiar Nuevo. 1 Acdo. Núm. Exp. 966/2024.
Montes Aguilar Ricardo vs. Sánchez Gutiérrez Liliana. Exh. Familiar Exhorto. 2 Acdos. en Exhorto. Núm. Exp. 894/2024 Exh. Remite C. Juez Primero Fam. de Dtto. Jud. Ecatepec de Mor. Edomex.
Muñoz Alba María Cristina vs. Rodríguez Abarca Francisco Javier. Controversias del Orden Familiar K. 1 Acdo. Núm. Exp. 1290/2022.
Nava Rendón Lilia. Sucesorio Familiar 2 Acdos. Núm. Exp. 2244/2016.
Nipauceno Reyes Ana Karen vs. Padilla Méndez Daniel. Controversias del Orden Familiar K. 1 Acdo. Núm. Exp. 586/2024.
Nunez Guzmán Jesús Freddy Rafael vs. Reyes González Migdalia Victoria. Controversias del Orden Familiar 1 Acdo. Núm. Exp. 72/2022.
Ortega Ramos Sara su Sucesión. Sucesorio Familiar K. 1 Acdo. Núm. Exp. 1308/2021 Principal.
Palacios Silva Esteban. Sucesorio Familiar audiencia. 1 Acdo. Núm. Exp. 1602/2023.
Pérez Mosqueda Antonia. Sucesorio Familiar K. 1 Acdo. Núm. Exp. 1380/2017.
Pérez Rivera Gabriela vs. Aguilar Aguilar Pedro. Controversias del Orden Familiar 1 Acdo. Núm. Exp. 378/1995 Inc. de Cesación de Pensión Alimenticia.
Ponce Marín Alejandra vs. Visuet Chávez Sirenio. Controversias del Orden Familiar K. 1 Acdo. Núm. Exp. 2104/2019 Inc. de Cancel. de Pens. Alim.
Quiterio Mendoza Alma. Juris. Voluntaria Familiar Nuevo. 1 Acdo. Núm. Exp. 876/2024.
Ramos Jaime Raquel su Sucesión. Sucesorio Familiar K. 1 Acdo. Núm. Exp. 1364/2023 Principal.
Rodríguez Beltrán América Oasis vs. Gómez Corro Brian Alexander. Controversias del Orden Familiar K. 1 Acdo. Núm. Exp. 732/2023.
Rodríguez Montes Héctor Samuel vs. Moreno Hernández Itzel América. Controversias del Orden Familiar K. 1 Acdo. Núm. Exp. 918/2023.
Rodríguez Pérez Rosario vs. Domínguez Maldonado Sergio. Especial Familiar Nuevo. 1 Acdo. Núm. Exp. 964/2024.
Rodríguez Zamora María del Rosario vs. Viera Torres Jorge Armando. Controversias del Orden Familiar K. 1 Acdo. Núm. Exp. 1400/2004 Inc. de Cesación de Pensión Alimenticia.
Rojas Pérez Martha Araceli vs. Lázaro Lima Óscar. Especial Familiar K. 1 Acdo. Núm. Exp. 1446/2013 Inc. de Recuperación de Bien Inmueble.
Romero Jiménez Juan. Sucesorio Familiar 1 Acdo. en Incidente. Núm. Exp. 274/2010 Rendición de Ctas. de Abril 2023 a Marzo 2024.
Rubio Moreyra María Alejandra vs. Zamorano Montoya Jonathan. Controversias del Orden Familiar 1 Acdo. Núm. Exp. 70/2022.
Ruíz Monterrosa Jesús. Sucesorio Familiar K. 1 Acdo. Núm. Exp. 1434/2013.
Ruíz Peláez Araceli vs. De la Cruz del Valle Juan Carlos. Especial Familiar K. 1 Acdo. Núm. Exp. 572/2024.
Sahuer Balmaceda Eda Nohemí. Especial Familiar K. 1 Acdo. en Expedientillo. Núm. Exp. 136/1999 Expedientillo.
Sánchez Velázquez Moisés Javier vs. Ruíz Pérez Rosa Griselda. Exh. Familiar Exhorto. 1 Acdo. en Exhorto. Núm. Exp. 836/2024 Exh. Remite C. Srio. Acdos. del Jdo. Tercero Fam. Dtto. Jud. Texcoco, México.
Sánchez y Escobar Miguel su Sucesión y Sánchez Escobar Miguel su Sucesión. Sucesorio Familiar 1 Acdo. Núm. Exp. 1824/2021 Segunda Secc. Inventario y Avaluo.
Sánchez y Escobar Miguel su Sucesión y Sánchez Escobar Miguel su Sucesión. Sucesorio Familiar 1 Acdo. Núm. Exp. 1824/2021 Tercera Sección.
Sandoval Espejo Jesús Mauricio vs. Márquez González Ana. Controversias del Orden Familiar Nuevo. 1 Acdo. Núm. Exp. 956/2024.
Secreto. Controversias del Orden Familiar 1 Acdo. Núm. Exp. 34/2024.
Soto Velázquez Coral Deyanira vs. Bautista Delgado Iván Bertín. Especial Familiar K. 1 Acdo. Núm. Exp. 454/2022.
Torres Medina Yolanda. Sucesorio Familiar K. 1 Acdo. Núm. Exp. 1580/2017.
Trejo Peña Oswaldo Allan vs. Cortés Alvear Citlaly. Controversias del Orden Familiar K. 1 Acdo. Núm. Exp. 2098/2023.
Villana Benavides Andrea vs. Hernández Sánchez Hugo Enrique. Especial Familiar K. 1 Acdo. Núm. Exp. 2148/2023.
Villar Flores Francisca Patricia vs. Medina Moncada Arturo. Especial Familiar K. 1 Acdo. en Expedientillo. Núm. Exp. 254/2004 Expedientillo.
Zamudio Vizcaíno Fidencio su Sucesión. Sucesorio Familiar 1 Acdo. Núm. Exp. 2084/2014 Segunda Sección.
Zumaya Ochoa Monserrat Adriana vs. García Prado Alan Guillermo. Controversias del Orden Familiar K. 1 Acdo. Núm. Exp. 2056/2023.
Zumaya Rojas Ciro. Sucesorio Familiar Aud. 801 Sin Asistencia. 1 Acdo. Núm. Exp. 1892/2023.
De la Rosa García María Concepción vs. Manríquez González Mario Enrique. Ord. Civil Familiar K. 1 Acdo. Núm. Exp. 318/1999.
De la Rosa García María Concepción vs. Manríquez González Mario Enrique. Ord. Civil Familiar K. 1 Acdo. Núm. Exp. 318/1999 Inc. de Cesación de Pensión Alimenticia.
MAL PUBLICADOS
Constantino Erasmo Díaz. Sucesorio Familiar K. 1 Acdo. Núm. Exp. 590/2017 Cuad. Secc. Cuarta.

SENTENCIAS DEFINITIVAS DEL 31 DE MAYO DEL 2024

Pineda Gil Margarita vs. Morales Caballero Carlos. Especial Familiar Sent. Def. 1 Núm. Exp. 762/2023
Villana Benavides Andrea vs. Hernández Sánchez Hugo Enrique. Especial Familiar Sent. Def. 1 Núm. Exp. 2148/2023

SENTENCIAS INTERLOCUTORIAS

Platas Hernández Ilse Verónica su Sucesión. Sucesorio Familiar Sent. Interl. 1 Núm. Exp. 2120/2023

LA SECRETARIA DE ACUERDOS
LIC. MARGOT KARINA BARROSO CASILLAS

DÉCIMO DE LO FAMILIAR

SECRETARÍA "A"
ACUERDOS DEL 31 DE MAYO DEL 2024

Alvarado Vilchis Rogelio vs. Alonso González Nalleli. Especial Familiar 1 Acdo. en Amparo. Núm. Exp. 1197/2017 412/2024.
Álvarez Álvarez María Isabel. - su Suc. Sucesorio Familiar 1 Acdo. Núm. Exp. 519/2024.

SOLO CONSULTA
SOLO CONSULTA
SOLO CONSULTA

Araiza López Francisco Javier vs. Barajas Bernal Lilia. Especial Familiar 1 Acdo. en Amparo. Núm. Exp. 347/2017 Amparo 629/2024.
Arrieta Rojas Yaritza Itzel vs. Arrieta Rodríguez Enrique. Controversias del Orden Familiar Exhorto. 1 Acdo. en Exhorto. Núm. Exp. 819/2024.
Ávila García Carolina vs. Alejandro Medrano Díaz. Controversias del Orden Familiar 2 Acdos. en Incidente. Núm. Exp. 665/1996 Incumplimiento de Convn. de Pensión Alimenticia.
Barreto Fernández Ernestina. Sucesorio Familiar 2 Acdos. en Otros. Núm. Exp. 613/2016 Secc. Segunda.
Blanco Herrera Beatriz vs. Romero Becerril Issac. (su Sucesión). Controversias del Orden Familiar 1 Acdo. en Amparo. Núm. Exp. 1041/2019 Amparo 411/2021.
Cano Montes de Oca Andrea vs. Adrián David Olivares Aguirre. Controversias del Orden Familiar 1 Acdo. Núm. Exp. 1437/2003 Tomo II.
Casillas Almanza Elena Fabiola vs. Bertaud Chávez Israel. Especial Familiar 3 Acdos. Núm. Exp. 37/2024.
Castañeda Pérez José Manuel vs. Hernández Bravo Karen. Controversias del Orden Familiar 1 Acdo. en Otros. Núm. Exp. 365/2023 Tomo II.
Chávez Moreno Yolanda Ernestina. Ord. Civil Familiar 4 Acdos. Núm. Exp. 159/2024.
Dávila Benítez Rosa Iveth vs. Santamaría Huerta César Augusto. Especial Familiar 1 Acdo. Núm. Exp. 577/2021.
Edith González Monroy vs. Edgardo Mancillas González. Exh. Familiar Exhorto. 1 Acdo. en Exhorto. Núm. Exp. 711/2024.
Farjeat de Wenning Silva vs. Wenning Farjeat Gustavo. Controversias del Orden Familiar 1 Acdo. Núm. Exp. 901/2024.
Fragoso Téllez Alejandra vs. Ricardo Martínez Ojeda. Controversias del Orden Familiar 1 Acdo. en Incidente. Núm. Exp. 1541/2012 Cancel. de Pensión Alimenticia.
Franco Loera Martín. Sucesorio Familiar 1 Acdo. Núm. Exp. 143/2023.
Gallegos Arias Jorge. - vs. María del Rosario García López. -. Especial Familiar 3 Acdos. Núm. Exp. 183/2024.
García Hernández Mauricio Daniel vs. Aguilar Núñez Fernanda Isabel. Controversias del Orden Familiar 2 Acdos. Núm. Exp. 1995/2022.
García Moreno Amparo vs. Alvarado Sandoval Miguel Ángel. Especial Familiar 1 Acdo. Núm. Exp. 853/2024.
García Vega Luisa. - vs. Quirino Mendieta Axel Iván. -. Controversias del Orden Familiar 2 Acdos. Núm. Exp. 89/2024.
Gutiérrez Olmedo Sergio Alan vs. Díaz Arenas Juana. Controversias del Orden Familiar 1 Acdo. Núm. Exp. 975/2024.
Gutiérrez Vallejo Oliva (su Suc). Sucesorio Familiar 1 Acdo. en Otros. Núm. Exp. 879/2020 Secc. Cuarta.
Hernández González Alberto su Suc. Sucesorio Familiar 1 Acdo. en Incidente. Núm. Exp. 1959/2023 Remoción de Albacea.
Hoyos Florez Diana Marcela. - vs. Jorge Ricardo Carrillo Suárez. -. Especial Familiar 1 Acdo. Núm. Exp. 2197/2023.
Juan Solís Modesta vs. Galindo Juan Simón. Controversias del Orden Familiar 1 Acdo. Núm. Exp. 1061/2023.
Lara Tapia Mario. Juris. Voluntaria Familiar 1 Acdo. Núm. Exp. 1199/2022.
Malagón Librado Yael. - vs. Malagón Cortés Carlos Raúl. -. Controversias del Orden Familiar 1 Acdo. Núm. Exp. 365/2024.
Marchanka Carenzo Georgina vs. Hartasanchez Otero Luis Fernando. Controversias del Orden Familiar 1 Acdo. Núm. Exp. 631/2023 Tomo II.
Márquez Santos Refugio. Sucesorio Familiar 1 Acdo. en Expedientillo. Núm. Exp. 427/2000.
Martínez Soto Josefina. Int. 1 Acdo. Núm. Exp. 253/1996.
Medina Sotelo Teresa su Sucesión. Sucesorio Familiar 1 Acdo. Núm. Exp. 979/2024.
Méndez Canela Alicia Yovana vs. Luis Alberto Duarte Reyes. Especial Familiar 1 Acdo. Núm. Exp. 609/2022.
Milpas María Antonia. Juris. Voluntaria Familiar 1 Acdo. Núm. Exp. 709/2024.
Ortega Ortega Margarita vs. Sergio Contreras Carrisoza. Especial Familiar 1 Acdo. Núm. Exp. 1365/2023.
Osorio Guerrero Nancy Patricia vs. Jonathan Jesús Ayala Linas. Controversias del Orden Familiar 1 Acdo. Núm. Exp. 1665/2023.
Pompa Millán Beatriz vs. Vázquez Morales Carlos Israel. Especial Familiar 1 Acdo. Núm. Exp. 697/2014.
Ramírez Casas Luis Alberto. - vs. Verónica García Nava. -. Especial Familiar 1 Acdo. Núm. Exp. 429/2024.
Ramírez Gómez Mónica vs. Reséndiz Serrano Juan Eduardo. Especial Familiar 1 Acdo. en Incidente. Núm. Exp. 105/2006 Cesación de Pensión Alimenticia II.
Ramírez Ríos Javier vs. Vannessa Rubia Salzar Pérez. Controversias del Orden Familiar 2 Acdos. Núm. Exp. 1277/2023.
Rodríguez López Juana Isabel. Sucesorio Familiar 2 Acdos. Núm. Exp. 183/2015.
Rosas Reyes Guadalupe vs. Uriel Rojas Valdez. Especial Familiar 1 Acdo. en Amparo. Núm. Exp. 1283/2016 320/2024- X.
Sánchez Becerril Raúl vs. Refugio, Dolores, Rodolfo, Ma. Guadalupe, Pablo, Juan. Blancamiguel y Andrea todos de Apellidos Sánchez Ramírez. Controversias del Orden Familiar 1 Acdo. en Incidente. Núm. Exp. 403/2021 Pensiones Vencidas y No Pagadas.
Sánchez Sam Miguel Yessenia vs. Juan Manuel Moreno Rincón. Controversias del Orden Familiar 1 Acdo. Núm. Exp. 1907/2023.
Sandoval Amaro Carlos Alberto. - vs. Karen Nigtenha Ochoa Orozco. -. Controversias del Orden Familiar 1 Acdo. Núm. Exp. 487/2024.
Sandoval Vilchis Gaudencio Octavio vs. Bolaños Sosa Olga. Ord. Civil Familiar 3 Acdos. Núm. Exp. 771/2024.
Santillán Segovia Israel vs. Gloria Hernández Aparicio. Especial Familiar 1 Acdo. Núm. Exp. 1449/2023.
Sosa Oliva Jorge. su Suc. Sucesorio Familiar 1 Acdo. Núm. Exp. 2013/2021.
Valencia Meza Maricela (su Suc). Sucesorio Familiar 1 Acdo. Núm. Exp. 987/2020.
Velo Conde Christian Amabile y Perea Ortiz Julio César. -. Controversias del Orden Familiar 1 Acdo. Núm. Exp. 983/2024.
Yáñez Ramírez Víctor vs. Maravillas Gutiérrez Alejandra. Especial Familiar 1 Acdo. Núm. Exp. 971/2024.
Zepeda Ortega Yanira vs. Maruri Macedo Larry. Controversias del Orden Familiar 1 Acdo. Núm. Exp. 661/2024.

MAL PUBLICADOS

Galván Quezada Diana vs. Norberto Vizcaya González. Ord. Civil Familiar 2 Acdos. en Incidente. Núm. Exp. 1201/2002 Cancel. de Pensión Alimenticia.

NO PUBLICADOS

Alvarado Ramírez Patricia vs. García López Víctor Hugo. Alim. Comparec. 1 Acdo. Núm. Exp. 693/2009.
Bocanegra López María Laura de Jesús vs. Ramírez Barrios Víctor. Especial Familiar 1 Acdo. en Incidente. Núm. Exp. 2095/2022 Liquidación de Sociedad Conyugal.
Camaño Andrade Olga Isabel vs. Daniel Núñez Valenzuela. Controversias del Orden Familiar 4 Acdos. Núm. Exp. 519/2020 Bis. 2 Tomo V.
Gallegos Arias Jorge. - vs. María del Rosario García López. -. Especial Familiar 1 Acdo. Núm. Exp. 183/2024.
Gutiérrez Morales Manuel (su Suc). Sucesorio Familiar 1 Acdo. Núm. Exp. 411/2021.
Orta Velazco María Delos Ángeles su Sucesión. Sucesorio Familiar 1 Acdo. en Incidente. Núm. Exp. 2029/2009 Inc. de Remoción de Albacea.
Pedraza Rodríguez Lorena vs. González Vázquez Jorge. Controversias del Orden Familiar 1 Acdo. Núm. Exp. 883/2018.
Pedraza Rodríguez Lorena vs. González Vázquez Jorge. Controversias del Orden Familiar 3 Acdos. en Incidente. Núm. Exp. 883/2018 Cump. de Convenio.

AUDIENCIA

López Arenas Agustina su Suc. Aud. 801 Sucesorio Familiar. 1 audiencia. Núm. Exp. 1383/2023.
Maldonado Calderón María Luisa. - su Suc. Aud. 790 Sucesorio Familiar. 1 audiencia. Núm. Exp. 1813/2023.
Meza Ramírez José Luis. Aud. 790 Sucesorio Familiar. 1 audiencia. Núm. Exp. 1323/2023.

SENTENCIAS DEFINITIVAS DEL 31 DE MAYO DEL 2024

Ramírez García Roberto vs. Guadalupe Fabiola Reyes Millán. Especial Familiar Sent. Div. 1 Núm. Exp. 1837/2023

LA SECRETARIA DE ACUERDOS
LIC. VANESSA SOLANO PEREZ

SECRETARÍA "B"
ACUERDOS DEL 31 DE MAYO DEL 2024

Altamirano Ramos Axel Daniel vs. Palma Díaz Gloria Anilu. Exh. Familiar Exhorto. 1 Acdo. en Exhorto. Núm. Exp. 872/2024.

SOLO CONSULTA
SOLO CONSULTA
SOLO CONSULTA

Álvarez Gutiérrez Karina vs. Herrera Martínez José de Jesús. Controversias del Orden Familiar 1 Acdo. en Amparo. Núm. Exp. 772/2022 Amparo 1343/2023- III.

Aranda Hermosillo Paola vs. Ramírez Pérez Sergio Antonio. Especial Familiar 2 Acdos. Núm. Exp. 706/2024.

Arcega Manzano Leobardo Jacinto. Sucesorio Familiar 2 Acdos. Núm. Exp. 2148/2010 Inc. de Remoción de Albacea y Rendición de Cuentas.

Arguello García Adán vs. Blanca Yaneth García Gómez. Controversias del Orden Familiar 1 Acdo. Núm. Exp. 246/2022.

Ávalos Beltrán María Dolores Audrey vs. Artuto Lara Mier. -. Especial Familiar 1 Acdo. Núm. Exp. 348/2024.

Barajas Ascencio Magdaleno. su Suc. Sucesorio Familiar 1 Acdo. en Otros. Núm. Exp. 1310/2022 Tercera Sección.

Barranco Morales Alicia su Suc. -. Sucesorio Familiar 1 Acdo. Núm. Exp. 174/2024.

Barrera Sylva María Edith su Suc. Sucesorio Familiar 1 Acdo. Núm. Exp. 1810/2022.

Barrios Piedra Paulina Xareni vs. Méndez Carrasco Carlos Alberto. Controversias del Orden Familiar 3 Acdos. en Otros. Núm. Exp. 2088/2017 Tomo III.

Benítez Rosas René. Juris. Voluntaria Familiar 1 Acdo. Núm. Exp. 896/2020.

Bolaños Ramírez José. - vs. Sarai Becerra Márquez. -. Especial Familiar 1 Acdo. en Incidente. Núm. Exp. 162/2024 Inc. de Régimen de Convivencias.

Chávez Balleza María de Jesús vs. Roberto Galicia González. Controversias del Orden Familiar 1 Acdo. en Incidente. Núm. Exp. 328/2005 Inc. de Cancel. de Pa.

Chávez García Fidel (su Sucesión). Sucesorio Familiar 1 Acdo. Núm. Exp. 1594/2019.

Chávez Moreno Iris Lizuli vs. Torres Gómez Christian. Exh. Familiar Exhorto. 1 Acdo. en Exhorto. Núm. Exp. 876/2024.

Clemente Vivar Juan. su Suc. Sucesorio Familiar 1 Acdo. Núm. Exp. 1280/2022.

Condebarca González Giovanni. - vs. María Esther Martínez Florez. -. Controversias del Orden Familiar 2 Acdos. Núm. Exp. 14/2024.

Condebarca González Giovanni. - vs. María Esther Martínez Florez. -. Controversias del Orden Familiar 1 Acdo. en Incidente. Núm. Exp. 14/2024 Inc. de Nul. de Actuaciones.

Cruz Esquivel María de Jesús Dolores (su Sucesión). Sucesorio Familiar 1 Acdo. Núm. Exp. 1820/2018.

Cruz Esquivel María de Jesús Dolores (su Sucesión). Sucesorio Familiar 1 Acdo. en Otros. Núm. Exp. 1820/2018 Segunda Sección.

Cruz Renata Nadia Lucía vs. Jaramillo Sánchez Julio Alejandro. Especial Familiar 1 Acdo. Núm. Exp. 218/2024.

Espinosa Mota Janeth Guadalupe vs. Ruíz Mariscal Artemio Víctor. Controversias del Orden Familiar 1 Acdo. Núm. Exp. 2096/2022.

Estrada Arcobendas Brenda vs. Miguel Ángel Portilla. Controversias del Orden Familiar 1 Acdo. en Expedientillo. Núm. Exp. 2078/2011.

García Márquez Gerardo vs. Ceja Moreno Alma Elizabeth. Controversias del Orden Familiar 1 Acdo. Núm. Exp. 704/2024.

García Torres Carlos Agustín vs. Gutiérrez Barajas Angélica Gabriela. Controversias del Orden Familiar 1 Acdo. Núm. Exp. 970/2024.

Gaytán Lucas María Concepción vs. Chaman Chaman Gerardo. Controversias del Orden Familiar 2 Acdos. en Incidente. Núm. Exp. 1198/2007 Inc. de Pensión Alimenticia Provisional.

Gómez Franco Ericka Selene vs. González Orozco Mauricio. Especial Familiar 1 Acdo. Núm. Exp. 620/2013.

Gómez Martínez Margarita vs. Nájera Delgadillo Francisco Javier. Controversias del Orden Familiar 1 Acdo. Núm. Exp. 1548/2008 Principal.

Gómez Velázquez Pedro (su Sucesión). Sucesorio Familiar 1 Acdo. en Incidente. Núm. Exp. 2192/2018 Inc. de Remoción de Albacea.

Gomora Vega Justo su Sucesión. Sucesorio Familiar 1 Acdo. Núm. Exp. 826/2024.

González García Prisca. Juris. Voluntaria Familiar 1 Acdo. Núm. Exp. 32/2024.

González Ladino Sandra vs. Edrey Huerta Marcos. Ord. Civil Familiar 1 Acdo. en Incidente. Núm. Exp. 266/2006 Inc. de Ejecc. de Sentencia.

Granados Ruíz Federico (su Sucesión). Sucesorio Familiar 1 Acdo. en Otros. Núm. Exp. 1774/2017 Secc. Segunda.

Guevara Arauz Belén vs. Piña Ángeles Jorge Augusto. Controversias del Orden Familiar 1 Acdo. Núm. Exp. 1810/2018.

Gutiérrez Lozano Juan Carlos vs. Juris. Voluntaria Familiar 1 Acdo. Núm. Exp. 1752/1984.

Hernández López Graciela (su Suc). Sucesorio Familiar 1 Acdo. Núm. Exp. 696/2020.

Hernández Sotelo Jaime Alfredo. Acumulación vs. Ceballos Moctezuma Elvia Karla. Controversias del Orden Familiar 1 Acdo. en Incidente. Núm. Exp. 916/2019 Vía de Apremio Gastos de Agosto 2023 a Febrero 2024.

Herrera Díaz Marvin Kevin vs. Galicia Ponce Vanessa Ivette. Especial Familiar 1 Acdo. Núm. Exp. 968/2024.

Huerta Pineda Joel Alejandro. Controversias del Orden Familiar 1 Acdo. Núm. Exp. 1196/2018 Tomo IV.

Ibarra Cabrera Emma vs. Segura González Carlos Albero. Cont. Ord. Fam. 1 Acdo. Núm. Exp. 1056/2011.

Jiménez de la Cuesta y Zamora Javier (su Sucesión). Sucesorio Familiar 2 Acdos. Núm. Exp. 2188/2018.

Karla Itzel Gil Ramírez vs. Mario Gil Castro. Controversias del Orden Familiar 1 Acdo. en Expedientillo. Núm. Exp. 424/2024.

López Herrera Iliana vs. Valdez Alpuche Gustavo Humberto. Especial Familiar 1 Acdo. en Incidente. Núm. Exp. 974/2018 Inc. de Cambio de Guarda y Custodia.

López Osorio Diana Itzel vs. Serna Guzmán Alexis Missael. Controversias del Orden Familiar 1 Acdo. Núm. Exp. 1114/2021.

Luna Robles Erik Alberto vs. Pérez Oropeza Karla Nancy. Controversias del Orden Familiar 2 Acdos. Núm. Exp. 224/2024.

Mendoza Calderón Rosa María vs. Gabriel Alcázar Mendoza Estrada. Especial Familiar 1 Acdo. Núm. Exp. 772/2022.

Mendoza Calderón Rosa María vs. Gabriel Alcázar Mendoza Estrada. Especial Familiar 1 Acdo. en Amparo. Núm. Exp. 772/2022 1343/2023- III.

Mendoza Mejía Guillermo. Sucesorio Familiar 1 Acdo. Núm. Exp. 822/2024.

Miranda Quiroz Juan Carlos. (su Sucesión). Sucesorio Familiar 1 Acdo. Núm. Exp. 716/2018.

Munguía Islas Narda Helen vs. Ramírez Santana Juan Carlos. Controversias del Orden Familiar 1 Acdo. Núm. Exp. 334/2021 Tomo III.

Murillo Reyes José Alberto vs. Virginia Olascoaga Serrano. Especial Familiar 1 Acdo. en Expedientillo. Núm. Exp. 3100/1981.

Nataren Vallejo Janthe Juno vs. Pérez Sámano José Luis. Especial Familiar 1 Acdo. en Incidente. Núm. Exp. 328/2019 Inc. Pensión Alimenticia.

Ochoa Onzalez Sergio vs. Aída Domínguez Morales. Especial Familiar 3 Acdos. en Incidente. Núm. Exp. 736/2000 Inc. de Cancel. de Pensión Alimenticia.

Ortega Carrillo Hernando. Sucesorio Familiar 1 Acdo. Núm. Exp. 306/2024.

Ortiz del Olmo Myriam. - vs. Guzmán Hernández David. -. Controversias del Orden Familiar 1 Acdo. Núm. Exp. 2208/2023.

Paredes Reséndiz José Luis. (su Suc). Sucesorio Familiar 1 Acdo. en Incidente. Núm. Exp. 738/2021 Inc. de Remoción de Albacea.

Pastrana Alvarado Francisco Javier vs. Álvarez Nolasco Norberta. Especial Familiar 1 Acdo. Núm. Exp. 492/2023.

Pellegrini Carlo vs. Andrea Beatriz Silva Sánchez. Controversias del Orden Familiar 1 Acdo. en Incidente. Núm. Exp. 2074/2018 Inc. de Cambio de Guarda y Custodia.

Pérez Valle Ismael. Int. 1 Acdo. Núm. Exp. 390/2001.

Piedras Santana María Elena. - vs. Filiberto Pérez Cruz. -. Controversias del Orden Familiar 1 Acdo. Núm. Exp. 240/2024.

Pineda Ortiz Carlo Angelow. - vs. Lesly Karen Barrientos Trejo. -. Controversias del Orden Familiar 2 Acdos. Núm. Exp. 368/2024.

Pineda Sandoval Faustino. Juris. Voluntaria Familiar 1 Acdo. Núm. Exp. 960/2024.

Polanco Olmedo Esequiel vs. Olivares Sánchez Norma y Otra. Exh. Familiar Exhorto. 1 Acdo. en Exhorto. Núm. Exp. 800/2024.

Ramírez Jiménez Jennifer vs. Ramírez Espinosa Roberto. Controversias del Orden Familiar 1 Acdo. Núm. Exp. 644/2024.

Rentería Romero Sara vs. Pablo Campos Balderas. Juic. Especial de Pérd. de la Patria Potest. Familiar 1 Acdo. Núm. Exp. 1602/2008.

Revuelta Lara Luis Antonio vs. Elsa Francisca Cedillo Juárez. Especial Familiar 1 Acdo. en Incidente. Núm. Exp. 790/2022 Inc. de Incumplimiento de Convenio.

Rivera Torres Agustín vs. Ofiial del Registro Civil de la Ciudad de México. Exh. Familiar 1 Acdo. en Exhorto. Núm. Exp. 834/2024.

Rodríguez Cerón Paulina Pamela vs. García Enríquez Eduardo. Especial Familiar 1 Acdo. en Amparo. Núm. Exp. 88/2023 Amparo Directo.

SOLO CONSULTA
SOLO CONSULTA
SOLO CONSULTA

Rodríguez Chávez Nayeli vs. Jorge Manuel Antonio Moreno Trujano. Controversias del Orden Familiar 1 Acdo. Núm. Exp. 578/2012.
Rodríguez Gaona Perla vs. Héctor Adrián González Vargas. Controversias del Orden Familiar 1 Acdo. Núm. Exp. 1130/2023.
Rojas Carbajal Marisol vs. Sánchez Sánchez César. Controversias del Orden Familiar 1 Acdo. Núm. Exp. 1560/2013.
Romero González Guillermina vs. Rosas Romero Francisco Javier. Exh. Familiar Exhorto. 1 Acdo. en Exhorto. Núm. Exp. 808/2024.
Salvador Ibáñez Eva y/o Evangelina. Sucesorio Familiar 1 Acdo. en Incidente. Núm. Exp. 1532/1998 Inc. de Opoc. Al Proyecto de Partición Presnetado por Blanca Rosa Pérez Salvador.
Sánchez Machorro de Sandoval Irene. Int. 1 Acdo. Núm. Exp. 428/1975.
Sánchez Medina Abigail vs. Rojas Badillo Ancelmo. Controversias del Orden Familiar 1 Acdo. Núm. Exp. 2408/2013.
Sánchez del Valle Georgina vs. Reza de Jesús Víctor Damián. Especial Familiar 1 Acdo. en Incidente. Núm. Exp. 2136/2018 Inc. de Pago de Pensiones Alimenticias.
Santos Hernández Karina vs. Antonio Roa Gutiérrez. Div. Nec. 1 Acdo. Núm. Exp. 1550/2003.
U Suc. Maya Galicia Diana su Suc. Sucesorio Familiar 2 Acdos. Núm. Exp. 1064/2023.
Vallejo de Anda María Estela. Sucesorio Familiar 1 Acdo. Núm. Exp. 270/2021.
Vázquez Figueroa Luis Antonio vs. Cruz Saldívar Alfa Mariana. Controversias del Orden Familiar 2 Acdos. en Incidente. Núm. Exp. 410/2020 Vía de Apremio.
Vázquez Vázquez Rodrigo vs. Contreras Nava Katherine Alondra. Controversias del Orden Familiar 1 Acdo. Núm. Exp. 630/2024.
Velásquez Serrano María José vs. Ramos Rodríguez Edgar Antonio. Especial Familiar 1 Acdo. Núm. Exp. 642/2024.
Vélez Vega M. Carmen (su Suc). Sucesorio Familiar 1 Acdo. en Otros. Núm. Exp. 398/2021 Segunda Sección.
Zavala Lara Jesús. Int. 1 Acdo. Núm. Exp. 2120/1979.
Zendejas López Blanca Estela su Sucesión. Sucesorio Familiar 1 Acdo. Núm. Exp. 762/2024.
De Luna García Esmeralda vs. Ramírez Santes Gilberto. Controversias del Orden Familiar Exhorto. 1 Acdo. en Exhorto. Núm. Exp. 758/2024.

NO PUBLICADOS

Ávalos Beltrán María Dolores Audrey vs. Artuto Lara Mier. -. Especial Familiar 1 Acdo. Núm. Exp. 348/2024.
Barrios Piedra Paulina Xareni vs. Méndez Carrasco Carlos Alberto. Controversias del Orden Familiar 1 Acdo. en Otros. Núm. Exp. 2088/2017 Tomo III.
Becerril Jiménez Ivonne vs. Galicia Garcés Alejandro Leopoldo. Ord. Civil Familiar 2 Acdos. Núm. Exp. 760/2024.
Carrillo Cervantes Claudio Ricardo. - vs. Asunción del Rosario Pastrana Morales. -. Controversias del Orden Familiar 1 Acdo. Núm. Exp. 386/2024.
Espinosa Mota Janeth Guadalupe vs. Ruíz Mariscal Artemio Víctor. Controversias del Orden Familiar 1 Acdo. Núm. Exp. 2096/2022.
González Carreón Andrea vs. Andrés Álvarez Cordero. Especial Familiar 1 Acdo. en Incidente. Núm. Exp. 1040/2011 Inc. de Actual. y Modificación de Convn. de Divorcio.
Jurado Guillén Andrea Elizabeth. -. - vs. Darío Jair Ramírez García. -. Controversias del Orden Familiar 1 Acdo. Núm. Exp. 96/2024.
López Díaz Leticia vs. Jorge Enrique y Reyna López Díaz. Controversias del Orden Familiar 1 Acdo. Núm. Exp. 742/2022.
Martínez Juárez Itzel Ariana vs. Santamaría Aguilar Jorge. Especial Familiar 1 Acdo. Núm. Exp. 642/2023.
Mendoza Calderón Rosa María vs. Gabriel Alcázar Mendoza Estrada. Especial Familiar 2 Acdos. en Incidente. Núm. Exp. 772/2022 Inc. de Susp. de la Patria Potestad.
Moreno Flores Carmela vs. Tomás Marcelo García. Controversias del Orden Familiar 1 Acdo. Núm. Exp. 1652/2023.
Munguía León Ana Karen vs. Zuriel Mejía Vega. Especial Familiar 1 Acdo. Núm. Exp. 852/2023.
Muñoz Campos Martha Fabiola vs. Palacios Villa Michel Javier. Especial Familiar 2 Acdos. en Incidente. Núm. Exp. 1476/2021 Inc. de Guarda y Custodia y Pensión Alimenticia.
Ramírez Jiménez Jennifer vs. Ramírez Espinosa Roberto. Controversias del Orden Familiar 1 Acdo. Núm. Exp. 644/2024.
Rodríguez Casillas Alicia vs. Abril Galilea Díaz Rodríguez. Controversias del Orden Familiar 1 Acdo. Núm. Exp. 1206/2023.
Rodríguez León Consuelo vs. Luis Amézquita Mena. Controversias del Orden Familiar 1 Acdo. Núm. Exp. 528/2020.
Rubio Alvarado Rocío. - vs. Solís Arroyo Regulo Luis. -. Controversias del Orden Familiar 1 Acdo. Núm. Exp. 908/2024.
Sánchez García Jaquelíne Ruth vs. Zamarripa Martínez Diego Armando. Controversias del Orden Familiar 1 Acdo. en Incidente. Núm. Exp. 154/2020 Inc. de Incumplimiento de Pensión Alimenticia.
Sánchez Juárez Adriana vs. Martínez Puertos Ricardo Cecilio. Controversias del Orden Familiar 1 Acdo. Núm. Exp. 804/2024.
Sánchez Olguín Eduardo vs. Marlene Adriana de la Cruz Rodríguez. Controversias del Orden Familiar 1 Acdo. Núm. Exp. 242/2022.
Santiago Hernadez Yael Itzel. - vs. Amir Eduardo Galarza Sandoval. Controversias del Orden Familiar 2 Acdos. Núm. Exp. 398/2024.
Secreto. Especial Familiar 1 Acdo. en Incidente. Núm. Exp. 790/2022 Inc. de Cancel. de Pensión Alimenticia Andrea.
Soriano Montes Brenda. - vs. Eduardo Valadez Coria. -. Especial Familiar 1 Acdo. Núm. Exp. 72/2024.
Terán Mojica Alicia vs. Nava Morales Ignacio. Especial Familiar 1 Acdo. Núm. Exp. 2186/2018.
Vega Vargas Sharon Quetzaly vs. Zamora Avilés Kevin. Controversias del Orden Familiar 1 Acdo. Núm. Exp. 888/2024.
Velasco Medina Daniela Yegendri vs. Osvaldo Velasco Mendoza. Controversias del Orden Familiar 2 Acdos. Núm. Exp. 1262/2023.
Velásquez Serrano María José vs. Ramos Rodríguez Edgar Antonio. Especial Familiar 1 Acdo. Núm. Exp. 642/2024.
Velázquez Velázquez Juan vs. Rendón Muñoz María Esther. Especial Familiar 1 Acdo. Núm. Exp. 1154/2023.

AUDIENCIA

Hernández García Gabino. su Suc. Sucesorio Familiar. 1 audiencia. Núm. Exp. 798/2023.
Vázquez Estrada Manuel su Suc. -. Sucesorio Familiar. 1 audiencia. Núm. Exp. 2046/2023.
Velázquez Flores Rosendo su Suc. -. Sucesorio Familiar. 1 audiencia. Núm. Exp. 194/2024.

SENTENCIAS DEFINITIVAS DEL 31 DE MAYO DEL 2024

Nava Pérez Alejandro. - vs. Rosa Martha Quero Cruz. -. Especial Familiar Sent. Div. 1 Núm. Exp. 470/2024
Pérez Guerrero Agustín. su Suc. Sucesorio Familiar Sent. Adjudicación 1 Núm. Exp. 504/2022

SENTENCIAS INTERLOCUTORIAS

Sánchez Reséndiz Marco Antonio su Suc. Sucesorio Familiar Declaratoria 1 Núm. Exp. 1404/2023
Trejo Rodríguez Manuela su Suc. Sucesorio Familiar Declaratoria 1 Núm. Exp. 1982/2023
Villafan Acuña Carolina vs. Carlos Salvador Noé Zarazua. Especial Familiar Sent. Cancel. Pensión Alim. 1 Sent. Inter. en Incidente. Núm. Exp. 106/2004 Inc. Cancel. de Pensión Alimenticia

EL SECRETARIO DE ACUERDOS
LIC. JOSÉ LUIS OSERIN GARCÍA

DÉCIMO PRIMERO DE LO FAMILIAR

SECRETARÍA "A"
ACUERDOS DEL 31 DE MAYO DEL 2024

Aguilar Fuentes Jaquelíne vs. Villa García Octavio. Controversias del Orden Familiar Informe. 1 Acdo. Núm. Exp. 803/2024.
Aguirre Reséndiz Gildardo Daniel vs. Olmedo Sánchez Ivette Angélica. Especial Familiar Informe. 1 Acdo. Núm. Exp. 587/2022.
Almazán Elías Luis Enrique su Sucesión. Sucesorio Familiar Informe. 1 Acdo. Núm. Exp. 567/2024.
Arévalo Ramírez María Luisa su Sucesión. Sucesorio Familiar Informe. 1 Acdo. Núm. Exp. 2225/2023.
Arredondo Rossini Monserrat vs. Granados Rodríguez Iván Rodrigo. Controversias del Orden Familiar Acuerdo. 2 Acdos. Núm. Exp. 87/2024.
Arriaga Jalomo Benjamín su Sucesión. Sucesorio Familiar Admisión. 1 Acdo. Núm. Exp. 967/2024.
Basilio Ugarte Alma Delia vs. Campuzano Barajas Luis Alberto. Especial Familiar 1 Acdo. Núm. Exp. 577/2024.
Bautista Salgado Luz Gabriela vs. Ramírez Muñoz José Luis. Controversias del Orden Familiar Informe. 1 Acdo. Núm. Exp. 825/2024.
Buendía González Ángel vs. Yonca Ocote Edith. Controversias del Orden Familiar Informe. 1 Acdo. Núm. Exp. 563/2024.

SOLO CONSULTA
SOLO CONSULTA
SOLO CONSULTA

Butron Contreras Cynthia Marisol vs. Díaz González Nicandro. Especial Familiar 5 Acdos. en Incidente. Núm. Exp. 1749/2023 Bis. 4 Inc. Alimentos.
Camargo López Alfonso su Sucesión. Sucesorio Familiar Informe. 1 Acdo. Núm. Exp. 455/2024.
Campos Garduño Karla Priscila vs. Silvia González Eber. Controversias del Orden Familiar 1 Acdo. Núm. Exp. 917/2022.
Castro Muñoz Silvia. Sucesorio Familiar Informe. 1 Acdo. en Expedientillo. Núm. Exp. 963/2004.
Clemente Hernández Gregoria su Sucesión. Sucesorio Familiar Informe. 1 Acdo. Núm. Exp. 2249/2023.
Cué Calvo Eugenio. Int. 1 Acdo. Núm. Exp. 83/1984.
Delgado Delgado Ivonne Paola vs. Arenas Nava Hernán. Controversias del Orden Familiar Minuta. 1 Acdo. Núm. Exp. 681/2024.
Díaz Estrada Constancia su Sucesión. Sucesorio Familiar 3 Acdos. Núm. Exp. 775/2024.
Díaz González Nicandro vs. Butron Contreras Cynthia Marisol. Especial Familiar 1 Acdo. en Incidente. Núm. Exp. 1749/2023 Bis. 4 Inc. Liqui Soci Conyugal.
Domínguez Cortinas Adriana vs. Lara García Diego Roberto. Especial Familiar 5 Acdos. Núm. Exp. 181/2024.
Escobar Reyes Amada. Sucesorio Familiar 1 Acdo. Núm. Exp. 331/2022.
Espinosa López José. Sucesorio Familiar Acuerdo. 1 Acdo. Núm. Exp. 1311/2018.
Flores Tello Víctor Martín. Exh. Familiar Secc. Tercera. 1 Acdo. en Otros. Núm. Exp. 323/2022 Bis. 2 Secc. Tercera.
Fuentes Muñiz María Consuelo su Sucesión. Sucesorio Familiar 1 Acdo. Núm. Exp. 619/2024.
García Islas Ariel Eros vs. Puente Parales Carolina. Especial Familiar 1 Acdo. Núm. Exp. 479/2023.
Genis Ricardo. Sucesorio Familiar 4 Acdos. Núm. Exp. 331/2023.
Guarneros Mendoza Alejandro vs. María del Rosario Nieto Loredo. Especial Familiar 1 Acdo. Núm. Exp. 1353/2016.
Guillén Martín Alejandra Judith. Juris. Voluntaria Familiar Informe. 2 Acdos. Núm. Exp. 1595/2023.
Hernández Limón José Othóniel su Sucesión. Sucesorio Familiar 1 Acdo. Núm. Exp. 1927/2022.
Hernández Martínez Verónica vs. Pascual Ramos Godínez. Controversias del Orden Familiar 1 Acdo. en Incidente. Núm. Exp. 1875/2016 Bis. 1 Inc. de Cancel. de Pensión Alimenticia.
Hernández Vega Edith vs. Israel Peña Jurado. Especial Familiar 1 Acdo. Núm. Exp. 197/2019.
Herrera Saldívar María Guadalupe del Carmen vs. Hernández Betancourt Sergio Isas. Exh. Familiar Minuta de Cuenta. 1 Acdo. Núm. Exp. 885/2024.
Hierro Chávez María Teresa vs. Soria Álvarez Daniel. Controversias del Orden Familiar 1 Acdo. en Expedientillo. Núm. Exp. 385/1997.
Ibarra Alejandra vs. Leopoldo Ramírez Trejo. Reconoc. de Patern. Entrega de Billete. 1 Acdo. Núm. Exp. 789/2005.
Jiménez Carmona Mirna vs. Gómez Domínguez Horacio. Especial Familiar 1 Acdo. Núm. Exp. 23/2024.
Lobera Jurado Blanca Estela vs. José Carlos Gómez Guzmán. Especial Familiar Informe. 1 Acdo. Núm. Exp. 273/2017.
López López Isaul. Sucesorio Familiar Secc. Segunda. 1 Acdo. en Otros. Núm. Exp. 1271/2022 Bis. 2 Secc. Segunda.
López Cristóbal Yolanda vs. Jehu Flores Hernández. Controversias del Orden Familiar Autorizaciones. 2 Acdos. Núm. Exp. 1011/2012.
Martínez Esquivel Clara Yazmín vs. Aguilar Vázquez Jesús Alfredo. Controversias del Orden Familiar Contestación de Agravios. 1 Acdo. Núm. Exp. 951/2022.
Martínez García Iris Margarita vs. Elías Paredes Neri. Controversias del Orden Familiar 1 Acdo. Núm. Exp. 1551/2016.
Martínez González María de Los Ángeles vs. Cantera Fernández Eduardo. Especial Familiar Acuerdo. 1 Acdo. Núm. Exp. 607/2024.
Maya Vázquez Fredy vs. Karen Nabil López Santiago. Especial Familiar Dada Cuenta. 2 Acdos. en Incidente. Núm. Exp. 1981/2013 Bis. 3 Inc. de Cump. Al Pago de Pensión Alimenticia en Especie.
Medina Rodríguez Miriam vs. García Olmos Adrián. Controversias del Orden Familiar Ampliación de la Demanda. 2 Acdos. Núm. Exp. 1631/2023.
Melgarejo Lastra Osdeli Griselda vs. Raúl Roydeen García Aguilar. Especial Familiar Entrega de Billete. 1 Acdo. Núm. Exp. 1571/2014.
Melgarejo Lastra Osdeli Griselda vs. Raúl Roydeen García Aguilar. Especial Familiar 1 Acdo. en Incidente. Núm. Exp. 1571/2014 Bis. 1 Inc. de Cancel. de Pensión Alimenticia.
Mendoza Santa María Margarita de Jesús su Sucesión. Sucesorio Familiar Informe. 1 Acdo. Núm. Exp. 691/2024.
Morales Morales Marisol vs. Hernández Jarillo Esteban. Controversias del Orden Familiar Informe. 2 Acdos. Núm. Exp. 587/2024.
Morán Jiménez Felipe. Sucesorio Familiar Dada Nva Cuenta. 1 Acdo. en Incidente. Núm. Exp. 109/2017 Inc. de Remoción de Albacea.
Moreno Tenorio Javier Elías vs. Estrada Barrera Laura. Exh. Familiar Minuta de Cuenta. 1 Acdo. Núm. Exp. 903/2024.
Nápoles Bermejo Susana vs. Avilés Osorio Francisco. Especial Familiar 1 Acdo. Núm. Exp. 2125/2014.
Olivar Vázquez Víctor Manuel vs. Claudia Jiménez Osorio. Especial Familiar 1 Acdo. Núm. Exp. 73/2016.
Oropeza de la Rosa Érika Paulina vs. Salgado Alonso José David. Controversias del Orden Familiar 1 Acdo. Núm. Exp. 641/2023.
Pérez Bautista Neyde vs. Aguirre Ramos César. Controversias del Orden Familiar 2 Acdos. Núm. Exp. 603/2020.
Pérez Moreno Berenice vs. Romero Ramírez José Roberto. Controversias del Orden Familiar Minutas. 1 Acdo. Núm. Exp. 875/2024.
Pérez Prado Claudia Yolanda vs. Fernando Pérez Irazaba. Controversias del Orden Familiar Acuerdo. 1 Acdo. en Incidente. Núm. Exp. 1751/2008 Bis. 2 Inc. Canc. Pens Alim.
Pichardo Romero Sandra Paulina vs. García Cuenca Jesús. Especial Familiar 1 Acdo. Núm. Exp. 2019/2023.
Ramírez Castañeda Nancy vs. Venegas Campos Lucero Fabiola. Controversias del Orden Familiar Acuerdo. 2 Acdos. Núm. Exp. 817/2022.
Ramírez Parra José Dolores. Sucesorio Familiar 1 Acdo. Núm. Exp. 391/2000 Bis. 1.
Reyes Balleza Laura. Sucesorio Familiar Secc. Tercera. 1 Acdo. en Expedientillo. Núm. Exp. 1555/2019 Tercera Sección.
Rincón López Jéssica Lizbeth vs. Martínez Martínez Policarpo. Controversias del Orden Familiar Acuerdo. 1 Acdo. Núm. Exp. 809/2021.
Rodríguez Silva Hilaria. Sucesorio Familiar Contestación. 1 Acdo. en Otros. Núm. Exp. 1063/2018 Bis. 6 Inc. de Remoción de Albacea (31/10/2023).
Romero Concepción. Sucesorio Familiar Admisión. 1 Acdo. Núm. Exp. 703/2024.
Romero González Óscar su Sucesión. Sucesorio Familiar Admisión. 1 Acdo. Núm. Exp. 951/2024.
Santana Maguellales Karen Jazmín vs. Lelsie Ángel Neve Santamaría. Controversias del Orden Familiar 1 Acdo. Núm. Exp. 763/2020.
Serret Castro Angie Jedaime vs. Viveros Hernández Christian. Controversias del Orden Familiar Razon. 1 Acdo. Núm. Exp. 285/2021.
Terrón Campos Hilaria. Sucesorio Familiar Admisión. 1 Acdo. Núm. Exp. 947/2024.
Velasco Pérez Cecilia Elizabeth vs. Santiago Vázquez José Luís. Controversias del Orden Familiar 1 Acdo. en Otros. Núm. Exp. 1555/2009 Bis. 1 Inc. de Incremento de Pensión Alimenticia (Tomo II).
Venegas Quintana David vs. María Teresa Nieto García y-o. Juris. Vol. 1 Acdo. Núm. Exp. 39/2001.
Villagómez Saucedo Axel vs. Lugo Salinas María Alejandra. Controversias del Orden Familiar Acuerdo. 1 Acdo. Núm. Exp. 1681/2022.
Villalpando Medel Karla Rocío vs. García Morales Ricardo. Controversias del Orden Familiar 1 Acdo. Núm. Exp. 971/2024.
Zamora Lorencez Fátima vs. Marín Trigos Dlilan Rodolfo. Controversias del Orden Familiar Admisión. 1 Acdo. Núm. Exp. 937/2024.
Zavala Luna Paola vs. José Manuel Casillas Luna. Controversias del Orden Familiar Autorizaciones. 1 Acdo. Núm. Exp. 1785/2019.

AUDIENCIA

Domínguez Cortinas Adriana vs. Lara García Diego Roberto. Platica Con Menor- Convn. Especial Familiar. 1 audiencia. Núm. Exp. 181/2024.
Galicia Rodríguez Mario vs. Jacaranda Muñoz Ramírez. audiencia Citación para Sent. Ord. Civil Familiar. 1 Aud. en Incidente. Núm. Exp. 927/2000 Bis. 1 Inc. de Cancel. de Pensión Alimenticia.

SENTENCIAS DEFINITIVAS DEL 31 DE MAYO DEL 2024

SOLO CONSULTA
SOLO CONSULTA
SOLO CONSULTA

Pérez Magadan Irene Martha vs. Emmanuel Oble Medina. Controversias del Orden Familiar Sent. Def. 1 Núm. Exp. 2047/2017

LA SECRETARIA DE ACUERDOS
LIC. AMANDA MARTÍNEZ PADILLA

SECRETARÍA "B"
ACUERDOS DEL 31 DE MAYO DEL 2024

Aguirre Sosa Jorge Antonio vs. Álvarez Mascareño Rosa Marina. Especial Familiar Computo. 1 Acdo. Núm. Exp. 308/2024.
Avilés Cadena Sandy vs. José Fabián Linares Martínez. Controversias del Orden Familiar Llegada de Autos. 1 Acdo. Núm. Exp. 36/2018.
Ayala Ruíz Franco Alberto vs. Rodríguez Núñez María Aurora. Especial Familiar Sin Dilig. 1 Acdo. Núm. Exp. 674/2024.
Aznar García Tania Monserrat vs. Puente Moscoso Romeo Vicente. Controversias del Orden Familiar 1 Acdo. Núm. Exp. 1250/2022 Bis. 2 Tomo II.
Azuara López Dora Alicia vs. Farouk Bulhosen Madrigal su Seción. Ord. Civil Familiar 1 Acdo. Núm. Exp. 1632/2023.
Bautista Mendoza María del Pilar vs. Aguilar Gutiérrez Luis. Controversias del Orden Familiar Ced. Dilig. 1 Acdo. Núm. Exp. 2024/2022.
Bernal Montes Bernardo su Sucesión. Sucesorio Familiar 1 Acdo. Núm. Exp. 808/2024.
Bolio Rodríguez José Antonio vs. Salazar León Érika Guadalupe. Exh. Familiar Sin Dilig. y Devol. 1 Acdo. Núm. Exp. 838/2024.
Bulhosen Madrigal Farouk su Sucesión. Sucesorio Familiar 2 Acdos. Núm. Exp. 558/2023.
Cabrera Real Ana Patricia vs. Vega Montes Noé. Alim. Minuta. 1 Acdo. Núm. Exp. 802/2001.
Callejas Camargo María de Jesús vs. Sucesorio Familiar Razon. 2 Acdos. Núm. Exp. 1418/2008.
Cárdenas Vázquez María del Carmen vs. Juan Juárez Serrano. Controversias del Orden Familiar Exhibe Billete Abril y Mayo. 1 Acdo. Núm. Exp. 280/2016.
Carrasco Montoya Cinthia Janeth vs. Juan Carlos López Gutiérrez. Controversias del Orden Familiar 4 Acdos. Núm. Exp. 968/2016.
Castro Martínez Adolfo León vs. Sucesorio Familiar 1 Acdo. en Otros. Núm. Exp. 894/2021 Secc. Tercera.
Castro Orozco Norma Melissa vs. Lozano Vargas Rodrigo. Especial Familiar 1 Acdo. en Incidente. Núm. Exp. 742/2021 Bis. 2 Incd. Alim. y Compes.
Contreras Béjarano Maribel vs. Escalona Ortega Juan Manuel. Especial Familiar Inc. Alim. 1 Acdo. en Incidente. Núm. Exp. 766/2021 Bis. 2 Inc. de Alimentos, Guarda y Custodia.
Córdova Barrera Martha Lorenza. Juris. Voluntaria Familiar Expeditillo. 1 Acdo. Núm. Exp. 454/2012.
Cortés Cortés Magdalena Youvaneli vs. Campos Cortés José Iván. Controversias del Orden Familiar Exhibe Minutas. 1 Acdo. Núm. Exp. 668/2024.
Cuevas Cruz Sara Haydee vs. Fernández Guerrero Luis César. Exh. Familiar Cops. 2 Acdos. Núm. Exp. 2238/2023.
Deyta Montiel Euridice Karla vs. Alejandro Alvarado Cruz. Especial Familiar Ced. Sin. Dilig. 1 Acdo. Núm. Exp. 2000/2013.
Díaz Robelo Patricia. Sucesorio Familiar Expeditillo. 1 Acdo. Núm. Exp. 530/2021.
Díaz Vélez Carrillo María de Los Ángeles vs. Rafael Riquelme Gallardo. Controversias del Orden Familiar audiencia. 1 Acdo. en Otros. Núm. Exp. 1350/2007 Bis. 15 Vía de Apremio II.
Escamilla Chávez Mireya vs. Damián Xicoténcatl Juan Pablo. Exh. Familiar Compu. 2 Acdos. Núm. Exp. 648/2024.
Escobar Sánchez Mónica del Rosario vs. Cedillo García Eligio. Especial Familiar Cops. 2 Acdos. Núm. Exp. 1516/2023.
Espinosa Martínez Demetrio. Test. Expeditillo. 1 Acdo. Núm. Exp. 610/1993.
Flores Salas Francisco su Sucesión. Sucesorio Familiar 1 Acdo. Núm. Exp. 874/2024.
Flores Suárez Clotilde Paula su Sucesión. Sucesorio Familiar Informe. 1 Acdo. Núm. Exp. 780/2023.
Flores Torres Jazmín Adriana vs. Martín Isaac Hernández Bernal. Controversias del Orden Familiar Inc. Canc. Pens. Alim. de I. J. H. F. 1 Acdo. en Incidente. Núm. Exp. 1798/2012 Inc. de Cancel. de I. J. H. F Pensión Alimenticia De.
Galicia Anzurez Guillermo. Sucesorio Familiar Pide Copias. 1 Acdo. Núm. Exp. 2014/2021.
Goldchain Rubínstein Jaime Isaac vs. Yamila Tamara Sladogna Crespo. Especial Familiar Autoriza. 1 Acdo. Núm. Exp. 2158/2015.
Gómez Rivera Diego Francisco y Hernández Cruz Dulce María. Juris. Voluntaria Familiar Manifestaciones. 1 Acdo. Núm. Exp. 2070/2023.
González Salcedo Vania vs. Alain Christopher Josafat Álvarez Campos. Controversias del Orden Familiar Tomo II. 1 Acdo. Núm. Exp. 1876/2018.
González Salcedo Vania vs. Alain Christopher Josafat Álvarez Campos. Controversias del Orden Familiar Inc. Canc. Conv. y Vis. 1 Acdo. en Incidente. Núm. Exp. 1876/2018 Bis. 2 Inc. de Cancel. de Convivencias.
Guerra López Roberto vs. Buendía Ángeles Graciela. Especial Familiar Sin Dilig. 1 Acdo. Núm. Exp. 360/2024.
Gutiérrez Hernández María Sandra vs. Javier Nieto Flores. Alim. Informe. 1 Acdo. Núm. Exp. 1810/2009.
Hernández Tapia Marie Mayela vs. Mario de Jesús Rosas Elizalde. Especial Familiar 3 Acdos. en Incidente. Núm. Exp. 412/2016 Bis. 2 Inc. para Resolver Cuestiones del Divorcio.
Hernández Torres Jennifer Michelle vs. Lemus Ruíz José Eduardo. Controversias del Orden Familiar Oficio. 2 Acdos. Núm. Exp. 632/2024.
Huerta Méndez Cristina vs. José Ramón Solís Ruíz. Div. Nec. Llegada de Autos. 1 Acdo. Núm. Exp. 214/1996.
Ibáñez Ambriz Óscar Michel vs. Orozco Borbon Laura Olinda. Controversias del Orden Familiar 1 Acdo. Núm. Exp. 898/2024.
Juárez Martínez Álvaro. Sucesorio Familiar 1 Acdo. Núm. Exp. 130/2021.
Lara Canseco María de la Luz vs. Palafox Velázquez Raúl. Controversias del Orden Familiar Ofic. y Eval. Psico. 2 Acdos. Núm. Exp. 670/2022.
López González Isabel vs. López Mejía Miguel Ángel. Controversias del Orden Familiar Expeditillo. 3 Acdos. Núm. Exp. 1726/2023.
Lortia Gen Jesús Arturo Jonathan vs. Karla Antonieta Rodríguez Chávez. Controversias del Orden Familiar Llegada de Autos. 1 Acdo. Núm. Exp. 538/2018.
Luna Zamora Miguel Ángel vs. Victoria Rivera Fonseca. Especial Familiar 3 Acdos. en Incidente. Núm. Exp. 309/2019 Inc. Cons Inh a la Dis del Div. Camb. G y C, Alimentos y V. F. (Tomo V).
Magos Carranza Raquel su Sucesión. Sucesorio Familiar Informe. 1 Acdo. Núm. Exp. 14/2024.
Martínez Flores Leonor Marilú y Olguín Serrano Marco Antonio vs. Morales Rogel Alicia. Controversias del Orden Familiar 2 Acdos. Núm. Exp. 1930/2023.
Martínez López Guadalupe Marisol vs. Márquez Padilla Porfirio. Especial Familiar Sin Dilig. 1 Acdo. Núm. Exp. 1558/2023.
Martínez Sánchez Óscar Fernando vs. Muñoz Cruz Andrea Yovana. Controversias del Orden Familiar Informe. 1 Acdo. Núm. Exp. 1460/2022.
Medina Ochoa Fátima Abyade vs. Ochoa Arévalo Nydia Margarita. Controversias del Orden Familiar 2 Acdos. Núm. Exp. 304/2024.
Mejía García Víctor Manuel su Sucesión. Sucesorio Familiar Expdllo. 1 Acdo. Núm. Exp. 862/2023.
Mejía Mosqueda Alicia su Sucesión. Sucesorio Familiar 1 Acdo. Núm. Exp. 918/2024.
Meléndez Villanueva Martha vs. Padilla Pineda Rodrigo. Controversias del Orden Familiar Informe. 1 Acdo. Núm. Exp. 792/2024.
Méndez Ortega Eduardo Alfonso vs. Corral Salas Érika Lariza. Controversias del Orden Familiar Manifestaciones. 1 Acdo. Núm. Exp. 2018/2022.
Mendoza Castro Érika vs. Flores Álvarez Francisco David. Controversias del Orden Familiar Diligenciada. 1 Acdo. en Incidente. Núm. Exp. 1132/2001 Inc. de Cesación de Pensión Alimenticia.
Mijares Aviña Elías. Especial Familiar Sin Dilig. 1 Acdo. en Incidente. Núm. Exp. 1762/2023 Inc. de Fijación de Pensión Alimenticia.
Miros Prieto Abigail vs. Chapol Xolo Margarito. Controversias del Orden Familiar 2 Acdos. Núm. Exp. 1478/2023.
Molina Domínguez Ilse Elizabeth vs. González Villanueva Martín. Controversias del Orden Familiar 2 Acdos. Núm. Exp. 184/2024.
Mondragón Paulino Federico vs. Francisco Segundo Cristina. Controversias del Orden Familiar 1 Acdo. Núm. Exp. 922/2024.
Montellanos Luis María de la Luz vs. Cuevas Flores José. Controversias del Orden Familiar Pide. Urg. 1 Acdo. Núm. Exp. 866/2022.

SOLO CONSULTA
SOLO CONSULTA
SOLO CONSULTA

Munguía Guerrero Diego Armando. Juris. Voluntaria Familiar Acepta Cargo Tutriz. 2 Acdos. Núm. Exp. 98/2022 Principal.
Naranjo Anaya Miguel. Interd. Rend. Ctas. 2023. 1 Acdo. Núm. Exp. 1208/2005.
Ochoa Aura Mercedes vs. González Núñez Samuel. Especial Familiar 1 Acdo. Núm. Exp. 1390/2022.
Ochoa Aura Mercedes vs. González Núñez Samuel. Especial Familiar 2 Acdos. en Incidente. Núm. Exp. 1390/2022 Inc. de Pensión Alimenticia.
Osornio Nicolás Alberto. Sucesorio Familiar Llegada de Autos. 1 Acdo. Núm. Exp. 932/2018.
Oviedo y Patterson Pilar. Sucesorio Familiar Informe. 2 Acdos. Núm. Exp. 350/2008.
Palma Aguilar América vs. Martínez Silva David. Controversias del Orden Familiar 1 Acdo. Núm. Exp. 920/2024.
Pérez Reyes Rafael vs. Pérez Reyes Rafael. Sucesorio Familiar 2 Acdos. en Otros. Núm. Exp. 1332/2018 Secc. Segunda.
Plata Torres Óscar Armando vs. Mendoza Mesino Brisia Nirvana. Exh. Familiar Minuta de Cuenta. 1 Acdo. Núm. Exp. 900/2024.
Pulido Bañuelos Luis Rodrigo vs. Jéssica Marisol Fernández Casco. Controversias del Orden Familiar Expeditillo. 1 Acdo. Núm. Exp. 108/2020.
Quevedo González Rufino. Int. Ced. Sin. Dilig. 3 Acdos. Núm. Exp. 694/2009.
Ramos Mondragón Zenaida vs. Ignacio Lozano Hidalgo. Especial Familiar 1 Acdo. Núm. Exp. 298/2016.
Ramos Ventura Fernando. Sucesorio Familiar Llegada de Autos. 1 Acdo. Núm. Exp. 1050/2021.
Reyes Isidoro Juan vs. Soto Rojas Lidia. Controversias del Orden Familiar Razon de Cuenta. 1 Acdo. Núm. Exp. 1900/2021.
Reynoso Paz Marisol vs. Rodríguez López Mauricio. Especial Familiar Minuta. 1 Acdo. Núm. Exp. 170/2024.
Robles Sandoval José Luis vs. Reyes Gutiérrez Mitzy Angélica. Controversias del Orden Familiar Informe. 1 Acdo. Núm. Exp. 1892/2023.
Rodríguez Rojas Sigmund vs. Cervantes Salazar Arianna. Especial Familiar Pide Cedula. 1 Acdo. Núm. Exp. 392/2024.
Romero Quiroz María Teresa vs. Romero Quiroz Fernando. Sucesorio Familiar Acuse de Oficio. 1 Acdo. Núm. Exp. 768/ 2024.
Salva Vega María de Los Ángeles. Sucesorio Familiar Llegada de Autos. 2 Acdos. Núm. Exp. 270/2016.
Sámano Medina Josefina. Sucesorio Familiar Ced. Dilig. 1 Acdo. en Expedientillo. Núm. Exp. 344/2000.
Torres Salazar María de Jesús vs. Padilla Castañeda Luis Antonio. Controversias del Orden Familiar Entrega de Billete. 1 Acdo. Núm. Exp. 1748/2022.
Unda Rivas Luis Fernando. Especial Familiar Inc. Liq. Soc. Cony. 1 Acdo. en Incidente. Núm. Exp. 1556/2021 Bis. 3 Inc. Liq Soc. Cony.
Valle Álvarez Paola vs. Murillo Valdés Ricardo. Especial Familiar Pide Cedula. 1 Acdo. Núm. Exp. 2170/2023.
Villalpando Vivanco Antonio. Sucesorio Familiar 3 Acdos. Núm. Exp. 914/2017.
Yáñez Vargas Adriana vs. Juan Manuel López Flores. Especial Familiar 1 Acdo. en Incidente. Núm. Exp. 234/2020 Bis. 1 Inc. de Regulación de Convenio.

LA SECRETARIA DE ACUERDOS
LIC. ALEJANDRA LETICIA ACEVEDO ALONSO

DÉCIMO SEGUNDO DE LO FAMILIAR

SECRETARÍA "A"
ACUERDOS DEL 31 DE MAYO DEL 2024

Arellano Roa María Araceli vs. Caballero Guerrero José Luis Efrén. Exh. Familiar 1 Acdo. en Exhorto. Núm. Exp. 931/2024.
Ávalos Sandoval Lorena vs. Aguilar Martínez Óscar Eduardo. Especial Familiar %. 1 Acdo. en Otros. Núm. Exp. 957/2022 Inc. de Guarda y Custodia.
Ayala Rodríguez Juan Carlos vs. Zárraga Alvarado Yolanda. Controversias del Orden Familiar Acuerdo. 2 Acdos. en Amparo. Núm. Exp. 2019/2022 576/2024- I.
Ballinas Navarro Mercedes Florinda vs. su Sucesión. Sucesorio Familiar Expedientillo. 1 Acdo. Núm. Exp. 7/2021.
Castro Ramírez Marisol vs. Leonardo Daniel Morales Villanueva. Especial Familiar Expedientillo. 1 Acdo. Núm. Exp. 1487/2012.
Cazabal Arellano Amanda vs. Pérez Cruz Jonathan Yancarlo. Especial Familiar 1 Acdo. Núm. Exp. 341/2024.
Centeno Loaiza María Lourdes. Sucesorio Familiar Expedientillo. 1 Acdo. Núm. Exp. 847/2017.
Contreras Hernández Óscar Armando vs. Pérez Melchor Leticia. Especial Familiar 1 Acdo. Núm. Exp. 2199/2023.
Contreras Soriano Cristina vs. Pérez Mota José Luis. Controversias del Orden Familiar 1 Acdo. Núm. Exp. 313/2024.
Corona Jiménez José Francisco. Sucesorio Familiar 3 Acdos. en Otros. Núm. Exp. 685/2021 Secc. Cuarta. de Partición y Adjudicación.
Cortés Ortiz Saúl. Sucesorio Familiar %. 1 Acdo. Núm. Exp. 577/2020.
Cortés Ortiz Saúl. Sucesorio Familiar %. 1 Acdo. en Otros. Núm. Exp. 577/2020 Secc. Cuarta.
Cortés Ortiz Saúl. Sucesorio Familiar %. 1 Acdo. Núm. Exp. 577/2020 Secc. Segunda.
Cortés Ortiz Saúl. Sucesorio Familiar %. 1 Acdo. Núm. Exp. 577/2020 Secc. Tercera.
Cruz Meléndez Karla Adriana vs. Trejo Castañeda Javier Iván. Controversias del Orden Familiar 2c. 2 Acdos. Núm. Exp. 515/2024.
Cruz de la Rosa Martha Michelle vs. Moisés Estañon Nájera. Controversias del Orden Familiar Expedientillo. 1 Acdo. Núm. Exp. 709/2013.
Dorantes Martínez Bernabé. Sucesorio Familiar 1 Acdo. en Incidente. Núm. Exp. 911/1996 de Oposición a la Rendición de Ctas. 2022.
Dorantes Martínez Bernabé. Sucesorio Familiar 1 Acdo. en Incidente. Núm. Exp. 911/1996 Inc. de Oposición a la Rendición de Cuentas.
Escobar Ramírez María Guadalupe vs. Hernández Herrera Miguel Ángel. Controversias del Orden Familiar Expedientillo. 1 Acdo. Núm. Exp. 1113/2015.
Flores Badillo Vanessa Yazmín vs. Gabriel Cano Zepeda. Controversias del Orden Familiar 1 Acdo. Núm. Exp. 427/2023.
Garay Noriega Martha Carla su Sucesión. Sucesorio Familiar 1 Acdo. Núm. Exp. 1667/2023.
García González María Blanca vs. Mitre Trejo Shamir. Controversias del Orden Familiar 2 Acdos. Núm. Exp. 485/2024.
García Loyo Andrea Estefanía vs. Flores Candelaria Ángel Andrés. Especial Familiar Pasa a Sentencia. 1 Acdo. Núm. Exp. 597/2024.
Genis Muñoz Norma Mirella su Sucesión. Sucesorio Familiar 1 Acdo. Núm. Exp. 799/2024.
González Martínez del Río Jimena vs. Arena Herrera Pablo. Especial Familiar %. 1 Acdo. Núm. Exp. 1315/2023.
Granados Díaz Karla Carolina vs. Tobon Rojas José de Jesús. Controversias del Orden Familiar 2 Acdos. Núm. Exp. 1077/2023.
Hernández Ángel Maximina. Sucesorio Familiar 1 Acdo. Núm. Exp. 487/2019.
Hernández y Rivero José Eduardo. Sucesorio Familiar %. 1 Acdo. Núm. Exp. 527/2018.
Jaber Gosain Alia su Sucesión. Exh. Familiar 1 Acdo. en Exhorto. Núm. Exp. 871/2024.
Jáuregui Pasache Flor de María vs. Daniel Aviud León García. Controversias del Orden Familiar 1 Acdo. Núm. Exp. 531/2018 Bis. 2 Tomo II.
López Moreno María del Carmen vs. Alcántara Ayala Héctor. Controversias del Orden Familiar %. 1 Acdo. en Expedientillo. Núm. Exp. 1417/1998.
López Velarde Alma Rosa y David Moreno Gutiérrez. Div. Vol. 1 Acdo. Núm. Exp. 1329/2003.
Manzanera Iglesias Sofía vs. Marcos Giacoman Patricio Emilio. Ord. Civil Familiar %. 1 Acdo. en Incidente. Núm. Exp. 1241/2005 de Compensación II.
Martínez Casas Santiago vs. Bianchi María Guillermina. Controversias del Orden Familiar %. 1 Acdo. Núm. Exp. 2191/2018 Tomo III.
Martínez Cazares José vs. Martínez Martínez Israel. Controversias del Orden Familiar 1 Acdo. Núm. Exp. 295/2019.
Martínez Sánchez Jennifer vs. Garrido Nava Miguel Ángel. Controversias del Orden Familiar %. 2 Acdos. Núm. Exp. 523/2024.
Mena Alonso Roxana vs. Castro Rodríguez Eduardo. Especial Familiar %. 1 Acdo. Núm. Exp. 77/2022.
Mena Alonso Roxana vs. Castro Rodríguez Eduardo. Especial Familiar %. 9 Acdos. en Incidente. Núm. Exp. 77/2022 de Régimen de Visitas y Convivencias.

SOLO CONSULTA
SOLO CONSULTA
SOLO CONSULTA

Mendoza Boch Diana Araceli vs. Reyna Salazar Emilio. Controversias del Orden Familiar 1 Acdo. Núm. Exp. 1301/2021.
Mendoza Carlos y/o Mendoza Vallejo Carlos. Sucesorio Familiar 1 Acdo. Núm. Exp. 1631/2009.
Montes Nicanor Diana Rocío vs. Romero Rodríguez Luis Ángel. Exh. Familiar 1 Acdo. en Exhorto. Núm. Exp. 977/2024.
Murillo Calva Aldo Muriel vs. Gordillo Pineda Alejandra. Exh. Familiar 1 Acdo. en Exhorto. Núm. Exp. 973/2024.
Nieto González María de la Luz vs. Gamez Sisaldre Jorge. Ord. Civil Familiar %. 1 Acdo. en Otros. Núm. Exp. 813/2003 Vía de Apremio.
Olmos Mercado María Elena su Sucesión. Sucesorio Familiar 1 Acdo. Núm. Exp. 1637/2023.
Ortega Acosta Verónica Beatriz vs. García Palacios Humberto. Especial Familiar Expedientillo. 1 Acdo. Núm. Exp. 1749/2019.
Ortega Mosqueda Rebeca. Sucesorio Familiar Expedientillo. 1 Acdo. Núm. Exp. 1655/2021 Secc. Cuarta.
Ramírez Berruecos Karla Alejandra vs. Alonso Aragaon Iván. Controversias del Orden Familiar 1 Acdo. Núm. Exp. 421/2017.
Ramírez Galicia Azul Naidelin vs. Robledo Rosas Dilcer. Controversias del Orden Familiar 2 Acdos. Núm. Exp. 2109/2023.
Ramírez Castillo Marisol vs. Aguilera Rodríguez Miguel Ángel. Especial Familiar 1 Acdo. en Incidente. Núm. Exp. 93/2007 Inc. Cancel. de Pensión Alimenticia.
Rivera Valencia Jesús vs. Carta Martínez Ma del Rocío. Especial Familiar 1 Acdo. Núm. Exp. 599/2024.
Rodríguez López Francisco vs. Cedillo Ayala Karla Gabriela. Especial Familiar 1 Acdo. Núm. Exp. 773/2024.
Rodríguez Sánchez Griselda vs. Jaramillo Vivanco Wenceslao. Especial Familiar Pasa a Sentencia. 1 Acdo. Núm. Exp. 1973/2023.
Rojas Jacobo Floriberto vs. Torres San Juan Noemí. Controversias del Orden Familiar Expedientillo. 1 Acdo. Núm. Exp. 447/2018.
Romero Estrada Sandra y Ugalde Saldívar Víctor Manuel vs. Ugalde Romero Frida Daniela. Controversias del Orden Familiar 1 Acdo. Núm. Exp. 789/2023.
Rueda Domínguez Iliana vs. José Daniel Montaño Bañuelos. Div. Nec. Dada Nva. 1 Acdo. Núm. Exp. 221/2000.
Salum Castro Mirna Guadalupe su Sucesion. Sucesorio Familiar 1 Acdo. Núm. Exp. 235/2024.
Sánchez Uscanga Nancy Jazmín vs. Salazar Mendoza Julio César. Controversias del Orden Familiar Expedientillo. 1 Acdo. Núm. Exp. 449/2020.
Sánchez del Río Ignacio. Int. Expedientillo. 1 Acdo. Núm. Exp. 87/1995.
segundo hernández ximena elisa vs. rivera lópez carlos felipe. exh. familiar 1 acdo. en exhorto. núm. exp. 975/2024.
Serra Ángela Asunción vs. su Sucesión. Sucesorio Familiar Expedientillo. 1 Acdo. Núm. Exp. 893/2021.
Sosa Gallardo Jonathan Iván vs. Muñoz Gómez Brenda Leticia. Especial Familiar 1 Acdo. Núm. Exp. 1723/2022.
Sotero Bustos Alejandra vs. Cortés Cruz Alberto. Controversias del Orden Familiar 1 Acdo. Núm. Exp. 109/2021.
Sunderland Chewtat Catalina vs. Maldonado Santiago Luis Francisco. Especial Familiar Expedientillo. 1 Acdo. Núm. Exp. 551/2020.
Vázquez Barreiro Cinthia Madizon vs. Jesús Apolinar Hernández. Controversias del Orden Familiar 1 Acdo. Núm. Exp. 879/2024.
Villaseñor Rodríguez Abril Pamela vs. Arias Álvarez Carlos Enrique. Controversias del Orden Familiar 1 Acdo. en Otros. Núm. Exp. 2095/2018 Vía de Apremio.

NO PUBLICADOS

Trejo Pérez Héctor su Sucesión. Sucesorio Familiar 1 Acdo. Núm. Exp. 913/2024.

AUDIENCIA

Aguilar Guerrero Ernesto su Sucesión. Aud. 801 Sin Asistencia Sucesorio Familiar. 1 audiencia. Núm. Exp. 1285/2023.
Placido Durán David Armando vs. Ríos Joanico Salustia Santa Cruz. Aud. Con Convn. Controversias del Orden Familiar 1 Aud. en Incidente. Núm. Exp. 1639/2009 Bis. 1 Inc. de Ampliación de Liquidación de Sociedad Conyugal.
Ramírez Galicia Azul Naidelin vs. Robledo Rosas Dilcer. Aud. de Ley Controversias del Orden Familiar 1 audiencia. Núm. Exp. 2109/2023.

SENTENCIAS INTERLOCUTORIAS

Moreno García Claudia vs. Víctor Javier García Valdovino. Ord. Civil Familiar Sent. Interl. 1 Sent. Inter. en Incidente. Núm. Exp. 1845/2017 Inc. de Pensiones Alimenticias Adeudadas

NO PUBLICADOS

Hernández Moya Luis Julián Ismael vs. Escobar Morales Nidia Jéssica. Controversias del Orden Familiar Sent. Interl. 1 Sent. Inter. en Otros. Núm. Exp. 1013/2019 Vía de Apremio (Pago de Pensiones Alimenticias)

LA SECRETARIA DE ACUERDOS
LIC. NAOMY ALEJANDRA RIVERA LIMA

SECRETARÍA "B"
ACUERDOS DEL 31 DE MAYO DEL 2024

Arrequin Ozuna Elena Beatriz vs. García Solís José Antonio. Exh. Familiar 1 Acdo. en Exhorto. Núm. Exp. 924/2024.
Arriaga Arana Guillermina. Sucesorio Familiar 1 Acdo. Núm. Exp. 728/2003.
Balderas Gutiérrez Leticia. Declar. Interd. 1 Acdo. Núm. Exp. 294/2010.
Barrera Lozano Alma Beatriz vs. Reyes Molina Julián. Controversias del Orden Familiar 1 Acdo. Núm. Exp. 126/2019.
Beltrán Escudero María del Refugio vs. Arostico Silva José Marcos. Especial Familiar 2 Acdos. Núm. Exp. 206/2024.
Berthely Valenzuela Rossana vs. Delgado Reynoso Luis Santiago. Controversias del Orden Familiar 1 Acdo. en Incidente. Núm. Exp. 810/2021 Inc. de Modificación de Convenio- Visitas y Convivencias- I.
Berthely Valenzuela Rossana vs. Delgado Reynoso Luis Santiago. Controversias del Orden Familiar 1 Acdo. en Incidente. Núm. Exp. 810/2021 Inc. de Recus. I.
Castillo Sánchez Alicia. Sucesorio Familiar 1 Acdo. en Otros. Núm. Exp. 626/2023 Secc. Segunda.
Castillo Villeda María Luisa su Sucesión. Sucesorio Familiar 1 Acdo. Núm. Exp. 1976/2023.
Cazares Alvarado Laura vs. Alexis de Jesús Ortega Montes. Controversias del Orden Familiar 1 Acdo. en Incidente. Núm. Exp. 6/2023 Inc. de Cancel. de Pensión Alimenticia.
Ceja Perkins Ana María. Int. 1 Acdo. Núm. Exp. 1360/2003.
Celaya Saldaña Kiabeth Paulette vs. Ponce Padilla Víctor Antonio. Controversias del Orden Familiar 1 Acdo. Núm. Exp. 400/2022.
César Flores Norma Beatriz vs. Pérez González Claudio. Especial Familiar 1 Acdo. Núm. Exp. 464/2024.
Cruz Mogica Grindelia y Valdivia Torres Procopio. Exh. Familiar 2 Acdos. en Exhorto. Núm. Exp. 940/2024.
Domínguez Rosas Karla Beatriz vs. Buendía Sandoval Gerardo. Exh. Familiar 1 Acdo. en Exhorto. Núm. Exp. 882/2024.
Duarte Martínez René Alejandro vs. Duarte Rivera Gabriel. Controversias del Orden Familiar 1 Acdo. Núm. Exp. 1264/2019.
Fernández Tenorio Miguel. Sucesorio Familiar 1 Acdo. en Expedientillo. Núm. Exp. 1054/1977.
Flores Alvarado Encarnación. Juris. Voluntaria Familiar 1 Acdo. Núm. Exp. 206/2022.
Flores Casas Ángeles Marlenne vs. Nava Carmona Álvaro Alejandro. Controversias del Orden Familiar 1 Acdo. Núm. Exp. 30/2024.
García Campos Miriam Yadira vs. Almanza Ordóñez Edwing. Controversias del Orden Familiar 1 Acdo. Núm. Exp. 664/2024.
Garfias Rodríguez Armando. Sucesorio Familiar 1 Acdo. en Otros. Núm. Exp. 1262/2018 Secc. Cuarta.
Gómez García Adolfo su Sucesión. Sucesorio Familiar 1 Acdo. Núm. Exp. 646/2022.
Gómez Miranda Alfonso vs. Lizárraga Beltrán Laura Marcela. Especial Familiar 3 Acdos. Núm. Exp. 1740/2023.
González Colín Marco Antonio vs. Bustamante Medoza Sandra. Controversias del Orden Familiar 1 Acdo. Núm. Exp. 386/2024.
González Sánchez María del Carmen y Cabrera Gaytán Jorge vs. Guevara Flores Nancy y Montellano Flores Francisco Benjamín. Controversias del Orden Familiar 1 Acdo. Núm. Exp. 738/2024.
Guerrero Fuertes Clementina. Sucesorio Familiar 1 Acdo. Núm. Exp. 908/2015.
Gutiérrez Cortés José Rubén vs. Cobos Jiménez Esperanza Norma. Especial Familiar 1 Acdo. Núm. Exp. 2032/2023.
Herrera Santoyo Marysol vs. Fuentevilla Serna Ituriel. Controversias del Orden Familiar 1 Acdo. en Incidente. Núm. Exp. 64/2022 Vía de Apremio.
Hinojosa Patiño María Guadalupe vs. Alejandro Bastida Flores. Especial Familiar 1 Acdo. en Incidente. Núm. Exp. 384/2003 Inc. de Cancel. de Pensión Alimenticia.

SOLO CONSULTA
SOLO CONSULTA
SOLO CONSULTA

Illarramendi Aguilar María Isabel vs. Ezequiel Martínez Galicia. Controversias del Orden Familiar 1 Acdo. Núm. Exp. 554/2024.
Jiménez Aguilera Julio Heberto vs. Rosa Esther Vaca Ramos. Especial Familiar 1 Acdo. Núm. Exp. 1226/2014.
Julián Peña Epifania Oliva su Sucesión. Sucesorio Familiar 1 Acdo. Núm. Exp. 162/2023.
Jurado Jiménez Carlos Augusto vs. su Sucesión. Sucesorio Familiar Sent. Interl. Declaratoria de Heredros. 1 Acdo. Núm. Exp. 1230/2020.
Ladron de Guevara Castañeda Kathya vs. Soria Lavarrios Javier Salvador. Controversias del Orden Familiar 1 Acdo. Núm. Exp. 1478/2022.
Melchor Martínez José Juan su Sucesión. Sucesorio Familiar 1 Acdo. Núm. Exp. 1072/2023.
Mendoza Quino Margarita su Sucesión. Sucesorio Familiar 1 Acdo. Núm. Exp. 1892/2021.
Morales Pérez Ana Paola vs. Pérez Hernández César Eduardo. Exh. Familiar 1 Acdo. Núm. Exp. 278/2024.
Murillo Carillo Angel Alberto vs. Guerrero Abarca Elva Clementina. Especial Familiar 2 Acdos. en Incidente. Núm. Exp. 1808/2019 Bis. 1 Inc. Liquidación de Sociedad Conyigal Tomo II.
Pérez Ramírez Eduardo su Sucesión. Sucesorio Familiar 1 Acdo. Núm. Exp. 804/2023.
Pérez Ramírez Eduardo su Sucesión. Sucesorio Familiar 3 Acdos. en Otros. Núm. Exp. 804/2023 Secc. Segunda.
Piza Rodríguez Jéssica vs. Hurtado Zamudio Eduardo. Especial Familiar 1 Acdo. Núm. Exp. 532/2024.
Ramírez Salas Viridiana Lizbeth vs. Sánchez Gómez Luis Antonio. Controversias del Orden Familiar 1 Acdo. Núm. Exp. 896/2017.
Rauda Rauda Luis vs. Segunda Sección. Sucesorio Familiar 1 Acdo. Núm. Exp. 1724/2009 Bis. 1.
Rivera García Blanca Elsa vs. Esparza García Juan Carlos. Especial Familiar 1 Acdo. Núm. Exp. 1020/2017.
Rodríguez Mora Luis Esteban vs. González Cervantes Ana Bertha y Otra. Exh. Familiar 1 Acdo. en Exhorto. Núm. Exp. 946/2024.
Ruvalcaba de la Torre J. Refugio vs. su Sucesión. Sucesorio Familiar 1 Acdo. Núm. Exp. 200/2021.
Sánchez Reyes Gloria su Sucesión. Sucesorio Familiar 1 Acdo. Núm. Exp. 158/2023.
Sánchez Rivera Margarita vs. Vázquez Ortega José Joel. Controversias del Orden Familiar 1 Acdo. en Incidente. Núm. Exp. 156/2005 Inc. de Cancel. de Pensión Alimenticia.
Sosa Miranda Alejandro. Sucesorio Familiar 1 Acdo. Núm. Exp. 436/2017.
Tierrablanca Palma J Jesús su Sucesión. Sucesorio Familiar 1 Acdo. Núm. Exp. 1898/2022.
Torres Martínez Jesús su Sucesión. Sucesorio Familiar 1 Acdo. Núm. Exp. 380/2023.
Valdez Nuño Martha América vs. Notario Público 154 de la Ciudad de Méxicolic. Alfredo Edgardo Aurioles Acosta, Valdez Nuño Rosa Florisa Ybvaldez Nuño Guadalupe. Ord. Civil Familiar 1 Acdo. en Cuadernillo. Núm. Exp. 664/2020 Principal Tomo III.
Vargas Ramírez Lidia vs. Jacobo Andrés Urbano. Exh. Familiar 1 Acdo. en Exhorto. Núm. Exp. 974/2024.
Vázquez Sánchez Isabel Alejandra vs. Rodrigo Morales Quintero. Controversias del Orden Familiar 2 Acdos. Núm. Exp. 68/2024.
Villar López Nayeli vs. Gómez Haro Juan Hill. Controversias del Orden Familiar 3 Acdos. Núm. Exp. 1366/2023.
Vázquez Alfaro Gilberto vs. Secc. Segunda. Sucesorio Familiar 1 Acdo. Núm. Exp. 472/2013 Bis. 2 Secc. Segunda.
Zapata Zúñiga Felipe de Jesús vs. Ramírez Flores María de Lourdes. Especial Familiar 1 Acdo. Núm. Exp. 1630/2023.
De Los Santos Pineda Graciela vs. Treviño Castellanos Israel Rafael. Especial Familiar 2 Acdos. Núm. Exp. 1666/2023.

NO PUBLICADOS

Hernández Hernández Alexis vs. Mata Ruíz Roberto David. Controversias del Orden Familiar 1 Acdo. Núm. Exp. 918/2024.
Méndez Valencia Esperanza vs. Méndez Gutiérrez Pablo su Sucesión y Hernández Galán Cirenia y Méndez Hernández Josué Alejandro. Ord. Civil Familiar 1 Acdo. Núm. Exp. 908/2024.
Pérez Ramírez Eduardo su Sucesión. Sucesorio Familiar 2 Acdos. Núm. Exp. 804/2023.

AUDIENCIA

Ramírez Gómez María Soledad. Aud. 801 Sucesorio Familiar. 1 audiencia. Núm. Exp. 2000/2023.
Rojano Castillo Miguel Ángel y Evangelina Rivas Flores vs. Rivas Flores Evangelina. Aud. de Ley Especial Familiar. 1 Aud. en Incidente. Núm. Exp. 920/1994 Inc. de Cancel. de Pensión Alimenticia IV.
Rojas Mendoza Patricia vs. Fuentes Sánchez Abel. Aud. de Ley Controversias del Orden Familiar 1 audiencia. Núm. Exp. 954/2019.
Vázquez Paz Silvia. Aud. de Ley Sucesorio Familiar. 1 Aud. en Incidente. Núm. Exp. 1236/2021 Inc. de Oposición Al Inventario y Avalúo.

LA SECRETARIA DE ACUERDOS
LIC. NALLELY JIMÉNEZ ALTAMIRANO

DÉCIMO TERCERO DE LO FAMILIAR

SECRETARÍA "A"
ACUERDOS DEL 31 DE MAYO DEL 2024

Abascal Olascoaga Rodrigo vs. Pérez Torres Daniela Marlene. Especial Familiar Megm. 10 Acdos. Núm. Exp. 5/2020 Tomo Xiii.
Aguilar Galán Ricardo vs. Ríos Reyes Ofelia. Especial Familiar Am. 1 Acdo. Núm. Exp. 1915/2022 Inc. de Desocup. de que Fue el Dom. Conyugal.
Aguilar Morán Andrés. Sucesorio Familiar 2 Acdos. Núm. Exp. 523/2019.
Aguirre Ramírez María de la Luz. Sucesorio Familiar Am. 1 Acdo. en Incidente. Núm. Exp. 1735/2014 Inc. Oposición Rendición Ctas. II.
Alcántara Salazar Juana su Sucesión. Sucesorio Familiar 1 Acdo. Núm. Exp. 895/2023.
Alvarado Martínez Mauro. Sucesorio Familiar Am. 1 Acdo. Núm. Exp. 709/2017 Cuarta Sección.
Álvarez Ávila Linda Claudia Yolanda vs. Pineda Aziz Mario Abrahampineda Camacho Agustinaziz Aquique María del Carmen. Controversias del Orden Familiar Am. 1 Acdo. Núm. Exp. 697/2018 Tomo III.
Álvarez Chávez Judith. Juris. Voluntaria Familiar Am. 1 Acdo. Núm. Exp. 2097/2022.
Álvarez Dávila Dolores Guadalupe su Sucesión. Sucesorio Familiar Am. 1 Acdo. Núm. Exp. 1637/2023.
Álvarez Ferreira Ma. Cristina vs. Gerardo Sandoval Sánchez. Especial Familiar Am. 1 Acdo. Núm. Exp. 253/2016.
Amador Hernández Rita su Sucesión. Sucesorio Familiar 1 Acdo. Núm. Exp. 1853/2023.
Arguelles Guillén Néstor vs. Sucesorio Familiar Am. 1 Acdo. Núm. Exp. 711/2020.
Avilés Gaona Concepción su Sucesión. Sucesorio Familiar 2 Acdos. Núm. Exp. 565/2024.
Barranco Tagle María Elena vs. Barranco Tagle Yolanda. Controversias del Orden Familiar Certificación. 1 Acdo. Núm. Exp. 817/2021.
Bautista Pérez José Gerardo. Sucesorio Familiar Am. 3 Acdos. Núm. Exp. 1827/2021 Bis. 1 Segunda Sección.
Béjarano Ochoa Jesús Enrique vs. Ndinga Kili Reine Chanique. Ord. Civil Familiar Megm. 1 Acdo. Núm. Exp. 911/2024.
Benítez Rojo Crisóstomo su Sucesión. Sucesorio Familiar Megm. 1 Acdo. Núm. Exp. 661/2024.
Bocanegra González Eduardo. Sucesorio Familiar Am. 1 Acdo. en Expedientillo. Núm. Exp. 25/1997.
Canto Valdés Perla vs. Lara Chávez Enrique. Controversias del Orden Familiar 1 Acdo. Núm. Exp. 2059/2016.
Casique Álvarez Fabiola vs. Tonatiuh Herrera Luna. Especial Familiar 1 Acdo. en Amparo. Núm. Exp. 929/2018 Cuad. de Amapro 399/2018.
Castañeda Plascencia Lidia su Sucesión. Sucesorio Familiar Am. 1 Acdo. Núm. Exp. 529/2023.
Cruz Ruíz Norma vs. Jacobo Miguel Valdez Perea. Controversias del Orden Familiar Megm. 1 Acdo. en Incidente. Núm. Exp. 375/2016 Inc. de Cancel. de Pensión Alimenticia.
Daniels Salinas Teresa. Sucesorio Familiar Am. 1 Acdo. Núm. Exp. 739/2019.
Delgado Calderón Laura Jaquelín vs. Guerrero Morales Gerardo. Controversias del Orden Familiar 1 Acdo. Núm. Exp. 1763/2023.
Durán Quintero Héctor Michel. Juris. Voluntaria Familiar Am. 1 Acdo. Núm. Exp. 1807/2015.
Estrada Salas María Nelly vs. Domínguez Reyes Obed. Ord. Civil Familiar Megm. 1 Acdo. Núm. Exp. 885/2024.

SOLO CONSULTA
SOLO CONSULTA
SOLO CONSULTA

Flores Miranda Diana Myriam. Juris. Voluntaria Familiar Am. 1 Acdo. Núm. Exp. 705/2023.
Flores Rueda Alberto vs. Flores Rueda María Patricia. Ord. Civil Familiar Exh. 1 Acdo. en Exhorto. Núm. Exp. 893/2024.
Flores Villasana María de Lourdes su Sucesión. Sucesorio Familiar Am. 1 Acdo. Núm. Exp. 501/2022.
Franco Quezada Francisco Javier su Sucesión. Sucesorio Familiar Am. 1 Acdo. Núm. Exp. 629/2022.
Fuentes Camacho Karla Lisette vs. García Zuniga Onésimo. Ord. Civil Familiar 1 Acdo. Núm. Exp. 131/2024.
Galván Rodríguez Úrsula María vs. César Ruíz Bouchain. Controversias del Orden Familiar Am. 1 Acdo. en Incidente. Núm. Exp. 421/2010 Inc. de Pago Actualizado de Pensiones Vencidas.
Gaspar Martínez Fátima vs. Reyes Trujillo Fabián. Controversias del Orden Familiar Am. 1 Acdo. Núm. Exp. 1929/2023.
González Millán Emma. Sucesorio Familiar Am. 1 Acdo. Núm. Exp. 1813/2018.
González Oviedo María Guadalupe y Rafael Sánchez Rodríguez. Juris. Voluntaria Familiar 1 Acdo. Núm. Exp. 963/2005.
Gudiño Sánchez Berenice vs. Baltierra Sánchez José Antono. Especial Familiar Exh. 1 Acdo. en Exhorto. Núm. Exp. 827/2024.
Hernández Lozano Jimena vs. Castrejón Alarcón Arturo. Controversias del Orden Familiar 3 Acdos. Núm. Exp. 2195/2023.
Hernández Luna Homero su Sucesión. Sucesorio Familiar Exh. 1 Acdo. en Exhorto. Núm. Exp. 967/2024.
Herrera Román Anuar Alberto y Lugo Morales Jazmín Lucero. Juris. Voluntaria Familiar 1 Acdo. Núm. Exp. 1821/2023.
Lara Méndez Guillermina vs. Rangel Castillo Alejandro. Especial Familiar Megm. 2 Acdos. Núm. Exp. 121/2023.
Lavalle Cedillo Raymundo su Sucesión. Sucesorio Familiar Am. 1 Acdo. Núm. Exp. 755/2024.
Lecona Castillo Daniel su Sucesión. Sucesorio Familiar Am. 1 Acdo. Núm. Exp. 1151/2022.
Luna Hernández Noemí vs. Mohedano Luna Humberto Isaac. Controversias del Orden Familiar Apelación. 2 Acdos. Núm. Exp. 1397/2023.
Luna Reyes Laura Paola vs. Gasca Guzmán Francisco Javier. Especial Familiar Megm. 1 Acdo. Núm. Exp. 479/2024.
Macouzet Macouzet María Mercedes del Sagrado Corazon Procopiae. Sucesorio Familiar 1 Acdo. en Amparo. Núm. Exp. 1605/2019 412/2021- II.
Maldonado Venegas Francisco Javier vs. Pérez Ramírez Montserrat. Controversias del Orden Familiar Am. 1 Acdo. en Incidente. Núm. Exp. 679/2022 Inc. de Susp. de Visitas y Convivencias.
Mancilla González Mario Eduardo vs. Peralta Serrano Paulina Sarai. Especial Familiar Expedientillo. 1 Acdo. en Expedientillo. Núm. Exp. 109/2019.
Manzanilla Cruz Sara Gema su Sucesión. Sucesorio Familiar Am. 1 Acdo. Núm. Exp. 1411/2023.
Martínez Reyes Celia. Sucesorio Familiar 1 Acdo. Núm. Exp. 1867/2011 Secc. Segunda.
Martínez Torres Diana Berenice vs. García Ramírez Juan Cruz. Controversias del Orden Familiar Am. 3 Acdos. Núm. Exp. 619/2008.
Martínez Gómez Gloria vs. Celestino Morales Márquez. Alim. 1 Acdo. Núm. Exp. 99/2011.
Martínez Gómez Gloria vs. Celestino Morales Márquez. Controversias del Orden Familiar 1 Acdo. en Incidente. Núm. Exp. 99/2011 Inc. de Cancel. de Pensión Alimenticia.
Mata Gómez Manuela su Sucesión. Sucesorio Familiar Am. 1 Acdo. Núm. Exp. 2189/2023.
Matus López María Patrocinia. Sucesorio Familiar Am. 1 Acdo. Núm. Exp. 1103/2020.
Medrano Maya Florencia su Sucesión. Sucesorio Familiar Megm. 1 Acdo. Núm. Exp. 949/2024.
Mejía Santana Catalina su Sucesión. Sucesorio Familiar 1 Acdo. Núm. Exp. 963/2024.
Méndez Monroy Angélica María vs. Vargas García Mario Jesús. Controversias del Orden Familiar Exh. 1 Acdo. en Exhorto. Núm. Exp. 837/2024.
Mendieta Padilla Adriana vs. Ayala Hernández Christian. Controversias del Orden Familiar 1 Acdo. Núm. Exp. 1843/2023.
Morales Guzmán María de Lourdes vs. San Juan Luis Félix. Controversias del Orden Familiar Dada. 2 Acdos. Núm. Exp. 175/2019.
Morales Leonel Manuel su Sucesión. Sucesorio Familiar Am. 1 Acdo. Núm. Exp. 1625/2021.
Nery Franco Nadia Lizbeth vs. Ruíz Flores Ricardo Arturo. Controversias del Orden Familiar Am. 2 Acdos. Núm. Exp. 1501/2023.
Ochoa Contreras María Grisel su Sucesión. Sucesorio Familiar Am. 1 Acdo. Núm. Exp. 933/2023.
Oketch Edith Adhiambo vs. Gichohi Shadrack Anthony. Controversias del Orden Familiar 2 Acdos. Núm. Exp. 1803/2023.
Oviedo Sánchez Kenia Guadalupe vs. Islas Montes Fidel David. Controversias del Orden Familiar Megm. 1 Acdo. Núm. Exp. 783/2024.
Paredes Jiménez María Gloria su Sucesión. Sucesorio Familiar Pasa a Sentencia. 1 Acdo. Núm. Exp. 1631/2023.
Pérez Montiel María de Los Ángeles vs. Jorge Joel Castillo Zepeda. Controversias del Orden Familiar 1 Acdo. en Incidente. Núm. Exp. 1919/2010 Inc. de Cancel. de Pensión Alimenticia.
Pérez Vilchis María Dolores su Sucesión. Sucesorio Familiar Am. 1 Acdo. Núm. Exp. 1207/2022.
Pineda Xolalpa Beatriz Sarahi vs. Rodríguez Romero Juan Manuel. Ord. Civil Familiar 2 Acdos. Núm. Exp. 463/2024.
Ponce Assad María Antonieta vs. Mateos Benítez Ayax. Controversias del Orden Familiar Am. 3 Acdos. Núm. Exp. 1313/2021 Tomo II.
Quintanilla Piñon Sonia vs. López Valle Edgar Abraham. Especial Familiar audiencia. 5 Acdos. Núm. Exp. 1897/2023.
Ramírez Aguilar Daniel Noé su Sucesión. Sucesorio Familiar Am. 1 Acdo. Núm. Exp. 3/2022.
Ramírez Chávez Tania Aridaid vs. Brian Berna Hernández. Controversias del Orden Familiar Comparecencia Billete. 3 Acdos. Núm. Exp. 1295/2019.
Ramírez Martínez José Alberto vs. Piña Peralta Jéssica Jazmín. Controversias del Orden Familiar 1 Acdo. Núm. Exp. 769/2023.
Ramírez Peña Brenda Lid vs. Betancourt Medina Marco Antonio. Controversias del Orden Familiar 1 Acdo. en Incidente. Núm. Exp. 1089/2018 Cancel. Pensión Alimenticia.
Reyes Coello Karina vs. Fernández Hernández José Javier. Controversias del Orden Familiar Am. 1 Acdo. Núm. Exp. 753/2024.
Reyna Vázquez Elba Esperanza vs. Martínez Mendoza Gustavo Humberto. Controversias del Orden Familiar Am. 1 Acdo. Núm. Exp. 1279/2022.
Rincón León Olivia vs. Marcos Óscar Vázquez Morales. Especial Familiar 1 Acdo. en Amparo. Núm. Exp. 263/2015 102/2024-II.
Rocha Muñoz Ana Karen vs. Mendoza Soto Rogelio. Controversias del Orden Familiar Computo. 2 Acdos. Núm. Exp. 679/2024.
Rodríguez Hernández Berenice Anaid vs. David Navarrete Castro. Controversias del Orden Familiar Am. 1 Acdo. Núm. Exp. 579/2019.
Rodríguez Sánchez Patricia Elizabeth vs. Alva Dávalos Juan Manuel. Controversias del Orden Familiar 1 Acdo. Núm. Exp. 761/2023.
Rodríguez Sánchez Patricia Elizabeth vs. Alva Dávalos Juan Manuel. Controversias del Orden Familiar 4 Acdos. Núm. Exp. 761/2023 Tomo II.
Rojas Fructuoso Griselda vs. Macías Daniel Santiago. Controversias del Orden Familiar Megm. 1 Acdo. Núm. Exp. 477/2024.
Romero Espinosa Daniela vs. Alberto Estrada Calderón. Controversias del Orden Familiar Am. 1 Acdo. Núm. Exp. 2237/2011 Inc. de Cuantif. y Pago de Pensión.
Romero García Karla Ximena vs. Romero Sandoval Guillermo. Controversias del Orden Familiar Megm. 1 Acdo. Núm. Exp. 851/2024.
Rosas Gómez David. Sucesorio Familiar Am. 1 Acdo. Núm. Exp. 427/1986.
Rubio León María Teresa su Sucesión. Sucesorio Familiar Am. 1 Acdo. Núm. Exp. 1217/2022.
Sánchez Vicencio Norma vs. Sucesorio Familiar Megm. 1 Acdo. Núm. Exp. 925/1999.
Santos Ruíz Abigail Guadalupe vs. Gómez Cruz Eddie. Controversias del Orden Familiar Am. 1 Acdo. Núm. Exp. 487/2024.
Solano Vázquez Andrea Yareri vs. Carlos Miguel Rebolledo Jiménez. Controversias del Orden Familiar 1 Acdo. Núm. Exp. 1241/2009.
Soto López Daniel vs. Bobadilla Hernández Wendy Marlene. Ord. Civil Familiar Megm. 1 Acdo. Núm. Exp. 979/2024.
Suaste Grimaldi Jorge. Juris. Voluntaria Familiar Am. 1 Acdo. Núm. Exp. 1271/2021.

SOLO CONSULTA
SOLO CONSULTA
SOLO CONSULTA

Tapia Gómez José Jacinto O. José Tapia Gómez. Sucesorio Familiar Am. 2 Acdos. Núm. Exp. 1017/2020.
Trejo Montoya Adriana Georgina su Sucesión. Sucesorio Familiar Am. 1 Acdo. Núm. Exp. 1291/2021.
Vargas Aquino Miriam vs. José Luis Hernández Villegas. Controversias del Orden Familiar Am. 3 Acdos. en Incidente. Núm. Exp. 373/2012 Inc. Innominado.
Vargas Reséndiz María Teresa vs. Flores González Ricardo. Controversias del Orden Familiar 1 Acdo. Núm. Exp. 793/2019 Incidente.
Vásquez Herrera Tomasa Beatriz vs. Canul Hernández Mauricio. Especial Familiar Exh. 2 Acdos. en Exhorto. Núm. Exp. 965/2024.
Vázquez Robles Julio César vs. Franco Escobar Maricela. Controversias del Orden Familiar Computo. 2 Acdos. en Incidente. Núm. Exp. 2145/2019 Inc. de Cambio de Régimen de Visitas y Convivencias.
Villarreal Fuentes Juan su Sucesión. Sucesorio Familiar 1 Acdo. Núm. Exp. 775/2023.
Villavicencio del Río Óscar Rodrigo vs. Carrera Cerda Mariagna. Especial Familiar Am. 1 Acdo. Núm. Exp. 1543/2018.
Villavicencio del Río Óscar Rodrigo vs. Mariagna Carrera Cerda. Controversias del Orden Familiar Am. 1 Acdo. en Incidente. Núm. Exp. 1543/2018 Inc. Modificación y Aumento Pensión Alimenticia.
Worzel Vega Lorena vs. Durand Rivera Germán. Controversias del Orden Familiar 1 Acdo. en Amparo. Núm. Exp. 131/2020 Amparo 169/2024.
Yerena Álvarez Blanca Estela vs. García Pérez Federico Vicente. Controversias del Orden Familiar Am. 2 Acdos. en Expedientillo. Núm. Exp. 41/1995.
Zepeda Martínez Ulises vs. Juris. Vol. Am. 1 Acdo. Núm. Exp. 465/2005.
De la Fuente Iduarte Francisco. Ord. Civil Familiar Am. 1 Acdo. Núm. Exp. 2051/2013 Bis. 2.
De la Luz López María de Jesús vs. Santos Argentina Gloria. Controversias del Orden Familiar Am. 1 Acdo. Núm. Exp. 759/2022.

NO PUBLICADOS

Chavero Flores Raymundo vs. Rodríguez Olguín Martha Patricia. Especial Familiar Megm no Publ. 30/05/24. 1 Acdo. Núm. Exp. 1833/2023.
Pedroza Pérez Mariana vs. Alejandro Simón Bujaidar. Controversias del Orden Familiar no Publ. del 28 de Mayo del 2024. 1 Acdo. en Expedientillo. Núm. Exp. 67/2021.

AUDIENCIA

Quintanilla Piñon Sonia vs. López Valle Edgar Abraham. Sent. Def. - M Especial Familiar. 1 audiencia. Núm. Exp. 1897/2023.
Sánchez Ramírez Ana Laura vs. Martínez Rodríguez Maribel. Aud. Sent. Def. - M Ord. Civil Familiar. 1 audiencia. Núm. Exp. 221/2024.

SENTENCIAS DEFINITIVAS DEL 31 DE MAYO DEL 2024

Dávalos Herrera Inggebor Alexandra vs. Delgado Jiménez Gerardo Iván. Ord. Civil Familiar Sent. 1 Núm. Exp. 267/2024
Mata Mascorro María Guadalupe vs. Sosa Rivera José de Jesús. Especial Familiar Sent. 1 Núm. Exp. 1677/2023
Vargas Aguirre María Dolores vs. García García José Antonio. Ord. Civil Familiar Sent. 1 Núm. Exp. 345/2024

SENTENCIAS INTERLOCUTORIAS

Abascal Olascoaga Rodrigo vs. Pérez Torres Daniela Marlene. Especial Familiar Sent. Interl. 1 Núm. Exp. 5/2020 Principal Tomo Xii
Gómez Ramírez Francisco su Sucesión. Sucesorio Familiar Sent. Interl. 1 Núm. Exp. 2113/2022

LA SECRETARIA DE ACUERDOS
LIC. MARÍA ESTELA GONZÁLEZ MARTÍNEZ

SECRETARÍA "B"
ACUERDOS DEL 31 DE MAYO DEL 2024

Aguayo Gaytán Gloria y Otro vs. Castillo Mata Alfonso. Controversias del Orden Familiar Narb. 1 Acdo. en Incidente. Núm. Exp. 530/2017 Tramitación y Expedición de un Docum. de Identificación Oficial.
Aguilar Centeno David vs. Ericka Granados Cadeñanes. Controversias del Orden Familiar Narb. 1 Acdo. Núm. Exp. 544/2004 Tomo II.
Aguilar Tenorio Ana. Sucesorio Familiar Mhm. 1 Acdo. Núm. Exp. 1214/2021.
Alba Granados Jesús. Sucesorio Familiar 1 Acdo. en Amparo. Núm. Exp. 2270/2016 105/2024- Vii.
Anguas Orozco Manuel Alejandro vs. Ericka Paulin Sobrevals. Especial Familiar Narb. 1 Acdo. en Otros. Núm. Exp. 1914/2015 Cuad. Incidental.
Anguas Orozco Manuel Alejandro vs. Ericka Paulin Sobrevals. Especial Familiar Narb. 1 Acdo. en Otros. Núm. Exp. 1914/2015 Vía de Apremio.
Arellano Fonseca Esperanza vs. Diversos Narb. 1 Acdo. Núm. Exp. 1432/2003.
Arellano Fonseca Esperanza. Sucesorio Familiar Mhm. 1 Acdo. en Incidente. Núm. Exp. 1432/2003 de Liquidación de Deuda Hereditaria Urgente.
Ayala Guijosa Antonia vs. Gleaves Olvera Miguel Ángel. Controversias del Orden Familiar Mhm. 1 Acdo. en Incidente. Núm. Exp. 514/2007 Inc. de Cancel. de Pensión Alimenticia.
Barrera González Irving vs. Salmon Carbajal Paloma. Controversias del Orden Familiar audiencia. 2 Acdos. Núm. Exp. 1406/2018 Tomo III.
Barriga y Villareal Jesús Díaz. Juris. Voluntaria Familiar Mhm. 3 Acdos. Núm. Exp. 630/2024.
Benítez Lima Marina su Sucesión. Sucesorio Familiar Mhm. 2 Acdos. en Otros. Núm. Exp. 546/2023 Secc. Segunda.
Bolio Castro Adriana de Guadalupe su Sucesión. Sucesorio Familiar Mhm. 2 Acdos. Núm. Exp. 950/2023.
Borrachando Jimon Victorina su Sucesión. Sucesorio Familiar Mhm. 2 Acdos. Núm. Exp. 1152/2023.
Camarin Aguilar Alan Michael vs. Zaldívar Escobedo Areli. Controversias del Orden Familiar 4 Acdos. en Otros. Núm. Exp. 1286/2022 Tomo II.
Castañeda González María del Pilar Clara. Juris. Voluntaria Familiar Narb. 1 Acdo. Núm. Exp. 1002/2023.
Cruz Fernández Brenda Sabrina vs. Carlos Pedro Castillo Muñoz. Juic. Especial de Pérd. de la Patria Potest. Familiar Narb. 1 Acdo. Núm. Exp. 1104/2005.
Cruz González Hugo vs. López Jimenez Gabriela. Especial Familiar 1 Acdo. en Incidente. Núm. Exp. 2014/2019 Liquidación de Sociedad Conyugal.
Díaz Nava Reyes vs. Miranda López María Marta. Sucesorio Familiar Exh. 1 Acdo. en Exhorto. Núm. Exp. 912/2024.
Doarantes Díaz Braulio vs. Gómez de la Cruz Gissell Anai. Especial Familiar Exh. 1 Acdo. en Exhorto. Núm. Exp. 960/2024.
Domínguez Cedillo Victoriano su Sucesión. Sucesorio Familiar Mhm. 2 Acdos. Núm. Exp. 1366/2023.
Estrada Fuentes Jorge Alberto vs. Magdaleno Fierro Jéssica Yazmiz. Especial Familiar Narb. 1 Acdo. Núm. Exp. 1350/2023.
Fernández Figueroa Nancy Fabiola vs. Baños Mejía Benjamín Omar. Especial Familiar Mhm. 1 Acdo. Núm. Exp. 674/2024.
Fernández Hernández Guadalupe Monserrat vs. Sánchez Sánchez Ángel Joshua. Controversias del Orden Familiar Nuevo. 1 Acdo. Núm. Exp. 974/2024.
Flores Castro Evodia su Sucesión. Sucesorio Familiar Mhm. 2 Acdos. Núm. Exp. 610/2024.
Flores Hernández Nereida vs. Garduño Hernández Luis. Controversias del Orden Familiar Mhm. 1 Acdo. Núm. Exp. 1012/2018.
Flores Piña Roberto Isaac su Sucesión. Sucesorio Familiar Narb. 1 Acdo. Núm. Exp. 530/2024.
Franco Pineda Renata Adayany vs. García de la Peña Marco Antonio. Especial Familiar Mhm. 1 Acdo. Núm. Exp. 1496/2021.
García Jiménez Paola Yessenia vs. López Jiménez Javier Alejandro. Controversias del Orden Familiar Narb. 3 Acdos. Núm. Exp. 1470/2023.
García Chávez Laura Patricia vs. Ramírez Cuevas Isaías. Juic. Especial de Pérd. de la Patria Potest. Familiar Narb. 1 Acdo. en Expedientillo. Núm. Exp. 664/2009 Bis. 1.
García Huante Berenice vs. Alejandro Rivas Castillo. Juic. Especial de Pérd. de la Patria Potest. Familiar Mhm. 1 Acdo. en Expedientillo. Núm. Exp. 1032/2008 Bis. 1.
Gómez Cuevas Alicia su Sucesión. Sucesorio Familiar Aud. 805 Cpc. 1 Acdo. Núm. Exp. 1796/2022.
González Reveles Norma Victoria. Controversias del Orden Familiar Mhm. 1 Acdo. en Expedientillo. Núm. Exp. 420/1988 Bis. 1.

SOLO CONSULTA
SOLO CONSULTA
SOLO CONSULTA

Granados Ríos Norma Guadalupe vs. Cardoso Portillo Alfredo Jaime. Especial Familiar 1 Acdo. en Incidente. Núm. Exp. 32/2017 Cancel. de Pensión Alimenticia.
Guerrero García Lucio Ramón su Sucesión. Sucesorio Familiar Mhm. 1 Acdo. Núm. Exp. 758/2024.
Gutiérrez Meza José Francisco su Sucesión. Sucesorio Familiar Mhm. 3 Acdos. Núm. Exp. 342/2024.
Hernández Ávalos Arturo vs. Zea Hernández Tania Elizabeth. Especial Familiar Mhm. 2 Acdos. en Incidente. Núm. Exp. 404/2023 de Liquidación de Sociedad Conyugal.
Hernández Castillo de Serin León Rafael. Ord. Civil Familiar Mhm. 1 Acdo. Núm. Exp. 138/2023.
Hernández Colín Christian Gloria vs. Rodríguez Gómez Carlos. Especial Familiar Nuevo. 1 Acdo. Núm. Exp. 978/2024.
Hernández Hernández Clara su Sucesión. Sucesorio Familiar Mhm. 1 Acdo. Núm. Exp. 1716/2022.
Hernández Rivera Antonio. Int. Mhm. 1 Acdo. Núm. Exp. 1400/2005.
Hernández de la Cruz Belén vs. Hernández Castañeda Egisto Martín. Controversias del Orden Familiar Narb. 1 Acdo. Núm. Exp. 378/2024.
Jiménez Guerrero Omar Israel. Juris. Voluntaria Familiar 1 Acdo. Núm. Exp. 138/2022.
Jiménez Juárez Osvaldo vs. García Villaseñor María Mercedes. Controversias del Orden Familiar Narb. 1 Acdo. en Incidente. Núm. Exp. 984/2019 Inc. de Susp. del Régimen de Visitas y Convivencias.
Jiménez Prían Olivia vs. José Francisco Moreno Reséndiz. Controversias del Orden Familiar Mhm. 1 Acdo. en Expedientillo. Núm. Exp. 1404/2009.
Jiménez Servín Sonia Ma. Elena vs. Huwitz Oynick Anteo. Alim. Mhm. 1 Acdo. Núm. Exp. 1154/1997.
Jiménez Servín Sonia Ma. Elena vs. Huwitz Oynick Anteo. Ord. Civil Familiar 1 Acdo. en Amparo. Núm. Exp. 1154/1997 599/2024-I.
Larios Melgarejos María de Los Ángeles vs. Herrera Hernández Ramón Adolfo. Controversias del Orden Familiar Mhm. 4 Acdos. en Incidente. Núm. Exp. 1272/2019 Inc. de Cump. y Modificación de Convenio.
Larios Melgarejos María de Los Ángeles vs. Herrera Hernández Ramón Adolfo. Controversias del Orden Familiar Dada Cuenta. 1 Acdo. en Otros. Núm. Exp. 1272/2019 Vía de Apremio.
Lomas Álvarez Juan Francisco vs. María de Lourdes Mejía Carrillo. Div. Nec. 1 Acdo. Núm. Exp. 112/2007.
López Aquino Rosa Carunni vs. Ventura Toledo Adrián Ventura. Ord. Civil Familiar Exh. 1 Acdo. en Exhorto. Núm. Exp. 968/2024.
Loredo Coss Gabriela vs. Jorge Mario Paniagua García. Juic. Especial de Pérd. de la Patria Potest. Familiar Narb. 1 Acdo. Núm. Exp. 688/2006.
Martínez Ochoa Norma vs. Vázquez Galeana Samuel. Especial Familiar Mhm. 1 Acdo. Núm. Exp. 924/2024.
Martínez Romero Elizbeth vs. Marcos Jurado Flores. Alim. Comparec. Narb. 1 Acdo. Núm. Exp. 940/2011.
Martínez Saldaña Ana Laura vs. García Cárdenas Luis Alberto. Controversias del Orden Familiar Narb. 1 Acdo. Núm. Exp. 406/2022.
Méndez de Manzano Refugio. Int. Narb. 4 Acdos. Núm. Exp. 958/2002.
Mesina Ortega Clementina. Int. Mhm. 2 Acdos. Núm. Exp. 1316/2003.
Meza Reinosa Elisa María. Controversias del Orden Familiar Narb. 1 Acdo. en Incidente. Núm. Exp. 350/2006 Inc. de Reduc. de Pensión Alimenticia.
Miranda Cadena Gabriel Francisco su Sucesión. Sucesorio Familiar Narb. 1 Acdo. Núm. Exp. 412/2024.
Miranda Flores María Magdalena vs. Eduardo Castillo Zamudio. Ord. Civil Familiar Narb. 1 Acdo. en Incidente. Núm. Exp. 1456/2002 Cancel. de Pensión Alimenticia.
Mondragón García Luis Jesús vs. Jazmín Huerta López. Controversias del Orden Familiar Mhm. 3 Acdos. Núm. Exp. 552/2021.
Morales Arceo Margarita vs. David Velázquez Jiménez. Controversias del Orden Familiar Mhm. 1 Acdo. Núm. Exp. 872/2021.
Morales Arroyo Beatriz vs. Juan Alberto Arvizu Montano. Especial Familiar Mhm. 1 Acdo. Núm. Exp. 1898/2014.
Morales Cortés Miguel Ángel su Sucesión. Sucesorio Familiar Narb. 1 Acdo. Núm. Exp. 1478/2023.
Morales Hernández Julio su Sucesión. Sucesorio Familiar Mhm. 2 Acdos. Núm. Exp. 180/2023.
Moreno Vázquez María Soledad vs. Matehuala Sánchez Juan. Alim. Mhm. 1 Acdo. Núm. Exp. 848/1996.
Muñiz Korber María de la Luz Leticia su Sucesión. Sucesorio Familiar Mhm. 2 Acdos. Núm. Exp. 430/2022.
Navarrete Navarrete Luis Guillermo. Sucesorio Familiar Mhm. 1 Acdo. Núm. Exp. 2146/2019.
Nieto Caulleres María de la Luz. Juris. Voluntaria Familiar 1 Acdo. Núm. Exp. 792/2024.
Noriega Gutiérrez Ricardo Giovani vs. Monserrat Ivonne Gutiérrez Gamboa. Controversias del Orden Familiar 5 Acdos. Núm. Exp. 98/2021 Tomo II.
Noyola Fonseca Armando. Sucesorio Familiar Mhm. 1 Acdo. Núm. Exp. 1860/2015.
Óscar Martínez Aguilar vs. Noé Cordero Arroyo. Controversias del Orden Familiar Mhm. 2 Acdos. Núm. Exp. 412/2020.
Osorio Bustos Silvia vs. Franco Martínez Salomón. Controversias del Orden Familiar Narb. 1 Acdo. Núm. Exp. 2036/2023.
Palomares Romero Magali Iridian vs. García López Reyes. Controversias del Orden Familiar Mhm. 1 Acdo. Núm. Exp. 250/2024.
Prado García Manuel vs. Sucesorio Familiar Narb. 1 Acdo. Núm. Exp. 956/2005.
Quepons Domínguez Adriana Catalina vs. Carapia Escobar Alejandro. Controversias del Orden Familiar 2 Acdos. en Otros. Núm. Exp. 1202/2021 Vía de Apremio.
Quezada Tobías Pablo Eduardo vs. Neri Roa Yaneli Arizbeth. Controversias del Orden Familiar Narb. 1 Acdo. Núm. Exp. 224/2022.
Quiroz Gómez María Trinidad vs. Domínguez Alvarado Ricardo. Controversias del Orden Familiar Narb. 2 Acdos. en Otros. Núm. Exp. 1960/2016 Cuad. de Ejecución.
Ramírez López Jacqueline Fabiola vs. Elmer Torres Sánchez. Especial Familiar Mhm. 1 Acdo. Núm. Exp. 210/2015.
Ramírez Martínez Pablo y Sánchez Pérez Hermila vs. Díaz Ubaldo Martha Lidia. Juris. Voluntaria Familiar Mhm. 1 Acdo. Núm. Exp. 622/2023.
Ramírez Rosas María su Sucesión. Sucesorio Familiar Mhm. 2 Acdos. Núm. Exp. 278/2024.
Rangel Rodríguez Érika Ivette vs. Jiménez Espinosa José Luis. Controversias del Orden Familiar Narb. 1 Acdo. Núm. Exp. 414/2024.
Rendón Martínez Tomás. Sucesorio Familiar Mhm. 1 Acdo. Núm. Exp. 1932/2018.
Reyes Hernández Heriberto su Sucesión. Sucesorio Familiar Narb. 1 Acdo. Núm. Exp. 626/2024.
Ripoll Sánchez Ricardo su Sucesión. Sucesorio Familiar Mhm. 1 Acdo. Núm. Exp. 428/2024.
Rodríguez García Antonio su Sucesión. Sucesorio Familiar Mhm. 1 Acdo. Núm. Exp. 1202/2023.
Rodríguez Minero Elizabeth vs. Castañeda Quiroz Juvenal. Especial Familiar Mhm. 1 Acdo. Núm. Exp. 1218/2023.
Rodríguez Morales Margarita vs. Arenas Cristancho Luis Orlando. Ord. Civil Familiar Narb. 1 Acdo. Núm. Exp. 1254/2009.
Rodríguez Nájera Andrea Abigail vs. Sánchez Salazar José Pablo. Controversias del Orden Familiar Narb. 1 Acdo. Núm. Exp. 462/2024.
Rodríguez Neria Sandra Ivonne vs. Torres Rodríguez Irving. Controversias del Orden Familiar Mhm. 1 Acdo. Núm. Exp. 1702/2022.
Rodríguez Ramírez Fermín su Sucesión. Sucesorio Familiar Mhm. 1 Acdo. Núm. Exp. 890/2024.
Rodríguez Villanueva Brenda vs. Gustavo Adolfo Brito Sánchez. Controversias del Orden Familiar Narb. 1 Acdo. Núm. Exp. 582/2018.
Rojas Turrado Angely Zoe vs. Rojas Chávez Homely. Controversias del Orden Familiar Mhm. 1 Acdo. Núm. Exp. 838/2018.
Roque García Alejandro vs. Sánchez Mota Laura. Especial Familiar Narb. 1 Acdo. Núm. Exp. 762/2024.
Rosales Lozano Lizeth Patricia vs. Omar Brambila Alva. Controversias del Orden Familiar Narb. 1 Acdo. Núm. Exp. 1020/2021.
Rosas Medel Maricruz vs. Lemus Pérez Rogelio Daniel. Especial Familiar Mhm. 1 Acdo. Núm. Exp. 656/2024.
Sáenz Pérez Mayra Lizet vs. García Ramírez Rodrigo. Controversias del Orden Familiar Mhm. 2 Acdos. Núm. Exp. 892/2024.
Salas Guadarrama Alejandro vs. Acevedo Miranda Angélica. Especial Familiar Mhm. 1 Acdo. Núm. Exp. 714/2022.

SOLO CONSULTA
SOLO CONSULTA
SOLO CONSULTA

Sánchez Islas Juda Benjamín. Juris. Voluntaria Familiar Mhm. 1 Acdo. Núm. Exp. 1512/2023.
Sánchez Martínez Eduardo vs. González Patiño Itzel Danae. Controversias del Orden Familiar Narb. 1 Acdo. Núm. Exp. 642/2024.
Sánchez Morelos Virginia su Sucesión. Sucesorio Familiar Nuevo. 1 Acdo. Núm. Exp. 980/2024.
Sosa Martínez Braihan Ulises vs. Martínez Torres Ivonne. Especial Familiar Mhm. 1 Acdo. Núm. Exp. 1402/2022.
Tinoco Solorio Ildefonso su Sucesión. Sucesorio Familiar Mhm. 7 Acdos. Núm. Exp. 2106/2022.
Torres Lira René Alejandro vs. Graciela Gutiérrez García. Especial Familiar 1 Acdo. en Amparo. Núm. Exp. 1468/2014 459/2024-IV.
Torres Salazar Jéssica vs. Reséndiz González Christian Ricardo. Controversias del Orden Familiar Mhm. 1 Acdo. Núm. Exp. 862/2024.
Torres Téllez Viridiana vs. Rodríguez Regalado Pedro Javier. Ord. Civil Familiar Exh. 1 Acdo. en Exhorto. Núm. Exp. 962/2024.
Uribe Velázquez María Teresa. Juris. Voluntaria Familiar Narb. 1 Acdo. Núm. Exp. 1906/2023.
Velázquez Morales Elliott vs. Ramos González Karem Monserrat. Controversias del Orden Familiar Mhm. 2 Acdos. Núm. Exp. 592/2024.
Villanueva Juárez María Julia. Sucesorio Familiar Narb. 1 Acdo. Núm. Exp. 424/2018.
Villeda Juárez Esteban Víctor Hugo vs. Guerrero Juárez Rosa Guillermina. Especial Familiar Narb. 1 Acdo. Núm. Exp. 1530/2022.
Weil Méndez Héctor Enrique vs. Calderón Cervantes Natalia. Controversias del Orden Familiar Mhm. 3 Acdos. en Incidente. Núm. Exp. 1120/2019 Inc. de Cump. de Convenio.
Weil Méndez Héctor Enrique vs. Calderón Cervantes Natalia. Controversias del Orden Familiar Mhm. 2 Acdos. en Incidente. Núm. Exp. 1120/2019 Inc. de Nul. de Actuaciones.
Zamarripa Aguirre Juan. Sucesorio Familiar 1 Acdo. en Otros. Núm. Exp. 526/2020 Tercera Sección.
Zavala Chávez Rosa Elvia. Sucesorio Familiar Mhm. 1 Acdo. Núm. Exp. 1966/2017.
Zermeño Barrón Gabriela Priscila vs. Ramírez Jaramillo Edgar. Controversias del Orden Familiar 3 Acdos. Núm. Exp. 300/2024.
AUDIENCIA
Reséndiz Andrade Jorge su Sucesión. Mhm, Aud. Sucesorio Familiar. 1 audiencia. Núm. Exp. 762/2023.

SENTENCIAS INTERLOCUTORIAS

Rodríguez Ayon Consuelo. Sucesorio Familiar Ecm 1 Sent. Inter. en Otros. Núm. Exp. 252/2021 Inc. de Remoción de Albacea

EL SECRETARIO DE ACUERDOS
LIC. FELIPE DE JESÚS GONZÁLEZ OLIVOS

DÉCIMO CUARTO DE LO FAMILIAR

SECRETARÍA "A"
ACUERDOS DEL 31 DE MAYO DEL 2024

Alvárez García Concepción vs. Serrano Toledo Raúl. Controversias del Orden Familiar 2 Acdos. Núm. Exp. 2243/2015.
Alvárez García Concepción vs. Serrano Toledo Raúl. Controversias del Orden Familiar 3 Acdos. en Incidente. Núm. Exp. 2243/2015 Inc. de Cesación de Pensión Alimenticia.
Ávila Salazar Alberto. Juris. Voluntaria Familiar 1 Acdo. Núm. Exp. 909/2022.
Brenda Gabriela Victoria González vs. Sergio Ignacio Mena Viveros. Controversias del Orden Familiar 1 Acdo. Núm. Exp. 1803/2023.
Casillas del Llano Luz María vs. Porfirio Enrique Gómez Monter. Alim. 1 Acdo. Núm. Exp. 1073/2007.
Cass Garrea Beatriz vs. Soto Cruz Esteban Cuauhtémoc. Controversias del Orden Familiar 1 Acdo. Núm. Exp. 1041/2013.
Contreras Herrera Manuel. Exh. Familiar Exhorto. 1 Acdo. en Exhorto. Núm. Exp. 905/2024.
Elia Barranco Quintanar. Sucesorio Familiar 1 Acdo. en Cuadernillo. Núm. Exp. 2045/2023 Primera Apelación.
Ernestina Hilda Baltazar Guadarrama. Sucesorio Familiar 1 Acdo. Núm. Exp. 169/2024.
Esteban Ruíz Quirino vs. Morales Mejía Juana. Especial Familiar 1 Acdo. Núm. Exp. 955/2024.
Etchegaray Ortíz Margarita. Sucesorio Familiar 1 Acdo. en Cuadernillo. Núm. Exp. 2209/2016 Vigésimo Septima Apelación.
Farías Fonseca Irma Patricia vs. López Cruz Ángel. Controversias del Orden Familiar 2 Acdos. Núm. Exp. 1973/2009.
Gómez Albarrán Luz María vs. Guzmán Adán José. Especial Familiar Emplazamiento. 1 Acdo. Núm. Exp. 899/2024.
Gómez Hernández Guillermina su Sucesión. Sucesorio Familiar 1 Acdo. en Incidente. Núm. Exp. 1207/2021 Inc. de Remoción de Albacea 4.
Guillermo López Hernández. Sucesorio Familiar 1 Acdo. Núm. Exp. 1719/2023.
Guzmán Gallardo Néstor vs. Uribe Martínez Zeltzin Eugenia. Controversias del Orden Familiar 1 Acdo. Núm. Exp. 1707/2019.
Lozano Montalvo y Otros María Dolores vs. Lozano Montalvo, su Sucesión Alfredo. Ord. Civil Familiar 1 Acdo. Núm. Exp. 853/2022.
Mejía Bravo Rodolfo su Sucesión. Sucesorio Familiar 1 Acdo. Núm. Exp. 2291/2015.
Mendoza Juárez Laura vs. Álvarez Juárez Alfonso Alberto. Controversias del Orden Familiar 1 Acdo. Núm. Exp. 935/2024.
Micaela González Meléndez. Sucesorio Familiar 1 Acdo. Núm. Exp. 1199/2023.
Oropeza López Jennifer Alexa vs. Trejo García Hugo Viviano. Exh. Familiar Exhorto. 1 Acdo. en Exhorto. Núm. Exp. 971/2024.
Peralta Ramos José su Sucesión. Sucesorio Familiar 2 Acdos. Núm. Exp. 867/2024.
Pérez Guevara Rafael vs. Valadez Morales Jennifer Julieta. Especial Familiar 1 Acdo. Núm. Exp. 953/2024.
Peña Hernández Irma vs. Oficial 0021 del Registro Civil de Cuajimalpa de Morelos. Exh. Familiar Exhorto. 1 Acdo. en Exhorto. Núm. Exp. 977/2024.
Ramírez Zepeda Héctor vs. Ibarra Alvarado Karen Guadalupe. Controversias del Orden Familiar 3 Acdos. Núm. Exp. 235/2022.
Reyes Becerril Raúl Alberto. Sucesorio Familiar 1 Acdo. Núm. Exp. 813/2023.
Rivera Espíndola Fernando vs. Rivera Canal José Antonio. Ord. Civ. 1 Acdo. Núm. Exp. 923/1997.
Rosas García Andrea. Test. 1 Acdo. Núm. Exp. 1145/2004.
Rostan Robledo Andrea vs. Mena Bañuelos Rodrigo. Especial Familiar Ratificación. 1 Acdo. Núm. Exp. 679/2024.
Santamaría Herrera Claudia vs. Prieto Valdéspino Jorge. Especial Familiar Consignaciones. 1 Acdo. en Cuadernillo. Núm. Exp. 1669/2013 Consignaciones.
Sénéchal Anne vs. Wavalet Thomas Gabriel. Controversias del Orden Familiar 1 Acdo. Núm. Exp. 2093/2017.
Sénéchal Anne vs. Wavalet Thomas Gabriel. Controversias del Orden Familiar 1 Acdo. en Incidente. Núm. Exp. 2093/2017 Inc. de Modificación de Convn. 2.
Sénéchal Anne vs. Wavalet Thomas Gabriel. Controversias del Orden Familiar 1 Acdo. en Incidente. Núm. Exp. 2093/2017 Inc. de Modificación de Convn. 3.
Villar Cuevas Sonia Lorena vs. Sánchez Rodríguez José Luis. Especial Familiar 1 Acdo. Núm. Exp. 933/2024.
Zárate Nava Esther Montserrat vs. Suárez Gómez Luis Armando. Controversias del Orden Familiar 1 Acdo. Núm. Exp. 631/2024.
NO PUBLICADOS
Andrade Guzmán Zoyla América. Sucesorio Familiar 1 Acdo. en Incidente. Núm. Exp. 885/2022 Incidente.
Andrade Guzmán Zoyla América. Sucesorio Familiar 1 Acdo. en Incidente. Núm. Exp. 885/2022 Inc. de Remoción de Albacea.
Cortés Peláez Roberto. Sucesorio Familiar 1 Acdo. Núm. Exp. 2133/2014 Secc. Cuarta.
Gómez Hernández Guillermina su Sucesión. Sucesorio Familiar 1 Acdo. en Amparo. Núm. Exp. 1207/2021 Amparo 566/2024-I.
Gómez Hernández Guillermina su Sucesión. Sucesorio Familiar 1 Acdo. en Incidente. Núm. Exp. 1207/2021 Inc. de Remoción de Albacea (3).
Guzmán Gallardo Néstor vs. Uribe Martínez Zeltzin Eugenia. Controversias del Orden Familiar 1 Acdo. Núm. Exp. 1707/2019.
Hernández Villaseñor Érika Vanessa vs. Soto Juárez Carlos Benito. Controversias del Orden Familiar 1 Acdo. en Incidente. Núm. Exp. 43/2018 Incidente.
Micaela González Meléndez. Sucesorio Familiar 1 Acdo. Núm. Exp. 1199/2023.
Molina Saucedo Luz Edith vs. Víctor Hugo García Camacho. Especial Familiar 1 Acdo. en Incidente. Núm. Exp. 575/2014 Inc. de Modificación de Convenio.

SOLO CONSULTA
SOLO CONSULTA
SOLO CONSULTA

Olvera Moreno Guadalupe su Sucesión. Sucesorio Familiar 1 Acdo. Núm. Exp. 1171/2019.
Olvera Moreno Guadalupe su Sucesión. Sucesorio Familiar 1 Acdo. Núm. Exp. 1171/2019 Secc. Tercera.
Paola Silva Rodríguez vs. Martín Eduardo Quevedo Favela. Controversias del Orden Familiar 1 Acdo. Núm. Exp. 2029/2023.
Solís Valdez Efigenia. Sucesorio Familiar 1 Acdo. en Cuadernillo. Núm. Exp. 51/2022 Secc. Cuarta.
Villarreal Solís Sthefany Paulet vs. Castro Mena Christian. Controversias del Orden Familiar 1 Acdo. Núm. Exp. 597/2024.

LA SECRETARIA DE ACUERDOS POR M.L.
LIC. MARTHA VELASCO GONZÁLEZ

SECRETARÍA "B"
ACUERDOS DEL 31 DE MAYO DEL 2024

Ángel Chávez Rodríguez. Sucesorio Familiar 1 Acdo. Núm. Exp. 406/2024.
Aquino Núñez Lázaro vs. Ramírez Mateo Vanessa Gisselle. Controversias del Orden Familiar 2 Acdos. Núm. Exp. 16/2023.
Cisneros Esparza Norma Angélica vs. Martínez Godines Euloncio. Alim. Comparec. 1 Acdo. Núm. Exp. 1456/2001.
Dayana González Pastrana Zaira vs. Bravo Tello Carlos Ulises. Controversias del Orden Familiar 1 Acdo. Núm. Exp. 430/2024.
Figueroa Nájera Araceli vs. Guevara Velázquez Arturo. Controversias del Orden Familiar 1 Acdo. Núm. Exp. 654/2024.
Hormigo Suárez Hugo Alberto vs. Marie Pasquer Aline Marlene. Controversias del Orden Familiar Emplazamiento. 1 Acdo. Núm. Exp. 792/2024.
Juárez Vergara Eduardo vs. Ruíz Mendoza Itzel Paulina. Especial Familiar 1 Acdo. en Incidente. Núm. Exp. 100/2019 Inc. de Pensiones Vencida No Pagadas.
María Angélica Márquez Hernández vs. Diego García Vizcarra. Controversias del Orden Familiar 1 Acdo. Núm. Exp. 1184/2023.
Méndez Trujillo Anakaren Valery vs. Sobrepera Valdés Miguel Ángel. Especial Familiar 1 Acdo. Núm. Exp. 766/2024.
Ramírez Martine Genardo vs. Díaz Reyes Ofelia. Especial Familiar 1 Acdo. Núm. Exp. 950/2024.
Ramírez Vargas Gabriela vs. Díaz Hernández Fidel. Controversias del Orden Familiar 1 Acdo. Núm. Exp. 1194/2015.
Tena Inclán Ana Yareri vs. Nava Bello Gustavo. Especial Familiar 1 Acdo. Núm. Exp. 684/2024.
Valdez Mendoza José Ignacio vs. Chávez Aguayo Guadalupe Ivonne. Controversias del Orden Familiar 1 Acdo. Núm. Exp. 818/2024.
Vargas Arreguín María Fernanda vs. Muñoz López Maximiliano. Exh. Familiar Exhorto. 1 Acdo. en Exhorto. Núm. Exp. 974/2024.
NO PUBLICADOS
Alcántara García Tomasa. Sucesorio Familiar Dada Nueva Cuenta. 1 Acdo. en Cuadernillo. Núm. Exp. 236/2018 Segunda Apelación.
Alonso Camacho Ubaldo, su Sucesión. Sucesorio Familiar 1 Acdo. Núm. Exp. 1216/2020.
Alva Peralta Daniela vs. Barragán Islas Jorge Alberto. Especial Familiar Dada Nueva Cuenta. 1 Acdo. en Cuadernillo. Núm. Exp. 60/2022 Segunda Apelación.
Belinda Luz Fernanda Díaz Hernández vs. José Antonio Rodríguez Paulin. Especial Familiar 1 Acdo. Núm. Exp. 92/2024.
Bohórquez Reyes Filma. Sucesorio Familiar 2 Acdos. Núm. Exp. 2052/2022.
Castro Rosiles Gloria Patricia vs. Ledesma Campos José Leodegario. Controversias del Orden Familiar 1 Acdo. en Expedientillo. Núm. Exp. 1662/2018.
Chacón Segoviano Luis Miguel, su Sucesión. Sucesorio Familiar 1 Acdo. Núm. Exp. 1748/2021.
Correa Correa Delfina su Sucesión. Sucesorio Familiar 2 Acdos. Núm. Exp. 510/2024.
Darío Hernández López vs. Shantal Hernández Álvarez. Controversias del Orden Familiar 1 Acdo. Núm. Exp. 52/2024.
Eng Jim Rivera Angélica Surielly vs. Aguilar Montaño Bryan. Controversias del Orden Familiar 1 Acdo. en Incidente. Núm. Exp. 370/2019 Incremento de Pensión Alimenticia Definitiva.
Enrique Armando Orozco Bonilla vs. Frida Mariana Chávez Razo. Controversias del Orden Familiar 3 Acdos. en Cuadernillo. Núm. Exp. 1456/2023 Tomo II.
Escarela Pérez Gabriel vs. Heike Ebelt. Especial Familiar 1 Acdo. en Cuadernillo. Núm. Exp. 2422/2013 Inc. de Cancel. de Pensión Alimenticia.
Fernández Zárate Brenda Yareli vs. Rosales Rosas Ricardo Gabriel. Controversias del Orden Familiar Dada Nueva Cuenta. 1 Acdo. en Cuadernillo. Núm. Exp. 1008/2023 Apel. Segunda.
Figueiras Huante Iván Alejandro vs. Méndez Grajeda Nadia Concepción. Controversias del Orden Familiar 1 Acdo. en Expedientillo. Núm. Exp. 542/2020.
González Rangel Josefina Romana su Sucesión. Sucesorio Familiar 1 Acdo. en Cuadernillo. Núm. Exp. 284/2020 Segunda Sección.
Guzmán Álvarez Jaime Alejandro vs. Romero Peña Silvia María del Socorro. Controversias del Orden Familiar 1 Acdo. Núm. Exp. 792/2021.
Hernández Hernández Yésica vs. Sandoval Clavellina Jóse Guadalupe. Controversias del Orden Familiar 1 Acdo. Núm. Exp. 974/2019.
María del Rocío Garcés León vs. Carmona Luna César. Controversias del Orden Familiar 1 Acdo. Núm. Exp. 354/2024 Primera Apelación.
Martínez Bustos Damián. Sucesorio Familiar 1 Acdo. en Cuadernillo. Núm. Exp. 318/2023 Secc. Segunda.
Mejía Godínez Juana. Sucesorio Familiar 1 Acdo. Núm. Exp. 2078/2022.
Navarro Prado María Guadalupe vs. Roberto Jiménez Leaños. Especial Familiar 1 Acdo. Núm. Exp. 2260/2023.
Piña García Concepción su Sucesión. Sucesorio Familiar 1 Acdo. Núm. Exp. 162/2018.
Prado Godínez Coral vs. Castillero Aguillon Ariel Alexander. Controversias del Orden Familiar 1 Acdo. Núm. Exp. 188/2023.
Reyes Canarios Leslie Cristina vs. Barrera Miranda Marco Antonio. Controversias del Orden Familiar Dada Nueva Cuenta. 1 Acdo. en Expedientillo. Núm. Exp. 754/2023.
Rivera Ruíz Juan José vs. Hernández Balderas Rosa Isela. Controversias del Orden Familiar 1 Acdo. Núm. Exp. 602/2020.
Rodríguez García Blanca Estrella vs. Loa Martínez Marco Antonio. Controversias del Orden Familiar 1 Acdo. Núm. Exp. 516/2016 Incidente.
Rodríguez Guzmán Roberto vs. Federico Mejía María de Lourdes. Especial Familiar 1 Acdo. en Incidente. Núm. Exp. 1128/2014 Inc. de Reduc. de Pensión Alimenticia.
Ríos Castillo Jesús su Sucesión. Sucesorio Familiar 1 Acdo. Núm. Exp. 458/2020.
Silvestre Martínez Javier vs. Rodríguez Rocha Lucía. Especial Familiar 1 Acdo. Núm. Exp. 1242/2017.
Silvia Andrea Méndez Mingramm vs. Carlos Edgardo Guzmán Casanova. Controversias del Orden Familiar 1 Acdo. Núm. Exp. 1358/2023.
Velázquez Lizaola Mónica del Carmen vs. Alex Olhovich Pérez. Especial Familiar 1 Acdo. Núm. Exp. 620/2023.
Y Cortés Luna Mario Carmona López María Alberta vs. y Huerta Guzmán Miguel Said Cortés Carmona Tania. Controversias del Orden Familiar 1 Acdo. Núm. Exp. 422/2024.
SENTENCIAS DEFINITIVAS DEL 31 DE MAYO DEL 2024 NO PUBLICADOS
Sánchez Elizalde María su Sucesión. Sucesorio Familiar Sent. Definitiva. 1 Sent. Def. en Cuadernillo. Núm. Exp. 2092/2021 Secc. Cuarta
SENTENCIAS INTERLOCUTORIAS NO PUBLICADOS
Chapero Torres Ángel. Sucesorio Familiar Sent. Interlocutoria. Revocación. 1 Núm. Exp. 1800/2012

LA SECRETARIA DE ACUERDOS
LIC. MARTHA VELASCO GONZÁLEZ

DÉCIMO QUINTO DE LO FAMILIAR

SECRETARÍA "A"
ACUERDOS DEL 31 DE MAYO DEL 2024

Aja Siguenza Rocío Magdalena vs. Reséndiz Ramírez Juan Carlos. Controversias del Orden Familiar Acuerdo. 1 Acdo. en Incidente. Núm. Exp. 1537/2018 Cancelacion/Modificación de Convenio.
Álvarez Mares Gonzalo. Sucesorio Familiar Acuerdo. 1 Acdo. Núm. Exp. 1093/2023 Principal.
Argueta Villegas Oskani vs. Guerra Solís María Alondra. Controversias del Orden Familiar Acuerdo. 5 Acdos. Núm. Exp. 1957/2021 Principal Tomo II.
Ayala Gómez Aurora. Sucesorio Familiar Acuerdo. 1 Acdo. Núm. Exp. 121/2020.

SOLO CONSULTA
SOLO CONSULTA
SOLO CONSULTA

Balderas Molina Jezebel vs. Sánchez Castillo Bryan. Especial Familiar Nuevo. 1 Acdo. Núm. Exp. 967/2024 Principal.

Bolaños Jiménez Estefania Antares vs. Ramírez Castro Marco Antonio. Exh. Familiar Exhorto. 1 Acdo. en Exhorto. Núm. Exp. 829/2024 Principal.

Bravo Martínez Patricia Lisbeth vs. Romero Luna Ignacio. Especial Familiar 2 Acdos. Núm. Exp. 1683/2022.

Bustamante Olivares Ana Karla vs. Gamez Arellano Diego Antonio. Controversias del Orden Familiar Acuerdo. 2 Acdos. Núm. Exp. 2259/2023 Principal.

Cadena Santamaría Karen Mariana vs. Pérez Jacinto Armando. Controversias del Orden Familiar 1 Acdo. Núm. Exp. 511/2024 Principal.

Cadeño Rodrígiez Johanna vs. José Antonio Gutiérrez González. Controversias del Orden Familiar Acuerdo. 1 Acdo. en Incidente. Núm. Exp. 609/2001 Cancel. de Pensión Alimenticia.

Chávez Tinoco Argelia Adriana vs. Martínez Rojas Isaac. Controversias del Orden Familiar Acuerdo. 1 Acdo. Núm. Exp. 187/2024 Principal.

Colín Cisneros María de la Luz vs. Rivero Estrada Miguel Ángel. Controversias del Orden Familiar Tramite. 2 Acdos. Núm. Exp. 531/2024 Principal.

Conde Castro Juan Carlos vs. Rodríguez Ruíz Vanessa. Especial Familiar no Publ. en su Fecha. 1 Acdo. Núm. Exp. 573/2016 Tomo III.

Contreras Martínez Nemorio. Sucesorio Familiar no Publ. en su Fecha. 1 Acdo. Núm. Exp. 591/2006.

Corona León María Eugenia. Sucesorio Familiar Acuerdo. 1 Acdo. en Incidente. Núm. Exp. 665/2017 Inc. de Cobro de Rentas.

Corona León María Eugenia. Sucesorio Familiar Acuerdo. 1 Acdo. en Incidente. Núm. Exp. 665/2017 Inc. de Oposición de Rendición de Cuentas.

Covarrubias Canchola Antonio. Sucesorio Familiar 2 Acdos. en Incidente. Núm. Exp. 1731/2017 Inc. de Oposición a la Cuenta Anual.

Covarrubias Canchola Antonio. Sucesorio Familiar no Publ. en su Fecha. 1 Acdo. Núm. Exp. 1731/2017 Secc. Tercera Rendición de Cuentas.

Cruz Jiménez Patricia su Sucesión. Sucesorio Familiar Tramite. 1 Acdo. Núm. Exp. 77/2024 Principal.

Espinoza Ortiz Karen Angélica vs. López Rosalíano Axel Francisco. Controversias del Orden Familiar 1 Acdo. Núm. Exp. 731/2024 Principal.

Estrada Ramírez Mahetzin vs. Cervantes Najar David. Controversias del Orden Familiar 4 Acdos. Núm. Exp. 737/2024 Principal.

Flores Ruíz María Guadalupe vs. Díaz Hernández Mario. Exh. Familiar Exhorto. 1 Acdo. en Exhorto. Núm. Exp. 969/2024 Principal.

Galindo Marín Maximino vs. Meza Martínez Claudia Maribel. Especial Familiar Acuerdo. 1 Acdo. Núm. Exp. 405/2024 Principal.

Gallegos Méndez Mauricio. Sucesorio Familiar 2 Acdos. Núm. Exp. 1217/2023 Principal.

García Aguirre Lizbeth vs. Monroy Sandoval Mauricio Isaac. Controversias del Orden Familiar Acuerdo. 1 Acdo. Núm. Exp. 1669/2021 Principal.

García López Frida Anaid vs. Jiménez González Javier. Controversias del Orden Familiar Acuerdo. 1 Acdo. Núm. Exp. 1837/2023 Principal.

García Mendoza José. Sucesorio Familiar Acuerdo. 1 Acdo. Núm. Exp. 1895/2022 Principal.

García Paz Victoria Ofelia su Sucesión. Sucesorio Familiar Tramite. 1 Acdo. Núm. Exp. 249/2024 Principal.

García Garfias Nicolas vs. Reyes Montaño Emilia. Especial Familiar 1 Acdo. en Incidente. Núm. Exp. 1170/2000 Repos. de Actuaciones.

Giray Guven Pamir vs. Palenque Bullrich Gloria. Controversias del Orden Familiar 1 Acdo. en Incidente. Núm. Exp. 49/2021 Modificación de Pensión Alimenticia.

Gloria Hernández Claudia vs. Zavala Pérez Román. Controversias del Orden Familiar Acuerdo. 1 Acdo. en Incidente. Núm. Exp. 1265/2008 Cosa Juzgada.

González Cervantes Guadalupe vs. Díaz Martínez Adrián. Controversias del Orden Familiar Acuerdo. 1 Acdo. Núm. Exp. 849/2019 Principal Tomo III.

González Macedo Delia Janette vs. López Pérez José Fernando. Especial Familiar Tramite. 2 Acdos. en Incidente. Núm. Exp. 1577/2022 Inc. de Compensación.

González Navarro Sergio vs. Contreras Fonseca Guadalupe Virginia. Especial Familiar Nuevo. 1 Acdo. Núm. Exp. 963/2024 Principal.

González Ramírez Enrique. Sucesorio Familiar Acuerdo. 1 Acdo. Núm. Exp. 1041/2019 Secc. Cuarta.

Guzmán Santiago Mario Bernardino su Sucesión. Sucesorio Familiar 1 Acdo. Núm. Exp. 2205/2023 Principal.

Hernán Beorlegui Diego vs. Ortiz Ríos Andrea. Especial Familiar 1 Acdo. Núm. Exp. 989/2022.

Hernández Leyva Sandra vs. García Monroy Joel. Controversias del Orden Familiar Tramite. 1 Acdo. Núm. Exp. 2155/2022.

Luhrs Cortés Irina Elizabeth vs. Gutiérrez Peláez Cil Rafael. Controversias del Orden Familiar Tramite. 3 Acdos. Núm. Exp. 2157/2023 Principal.

Marie Delaplace Domitille vs. Martínez Alberto Carlos. Controversias del Orden Familiar Tramite. 1 Acdo. Núm. Exp. 1235/2021 Principal Tomo II.

Márquez López Dustin París vs. Peña Robles Tania Zazily. Controversias del Orden Familiar Acuerdo. 1 Acdo. en Incidente. Núm. Exp. 697/2022 Inc. de Reduc. de Pensión Alimenticia.

Martínez Maldonado Karen Elizabeth vs. Zapien Gómez Mauricio. Controversias del Orden Familiar Acuerdo. 1 Acdo. Núm. Exp. 1519/2016 Tomo V.

Mejía Cruz Cristell Cassandra vs. Rangel Cruz Milton Leonel. Especial Familiar 1 Acdo. en Incidente. Núm. Exp. 327/2023 Guardia y Custodia y Alimentos.

Meléndez Joyner Betssy Jimena vs. Pico Gutiérrez Aldo Valentino. Controversias del Orden Familiar no Publ. en su Fecha. 1 Acdo. Núm. Exp. 587/2019 Tomo IV Principal.

Méndez Dueñas María de la Luz vs. Acosta Calixto Raymundo. Especial Familiar Acuerdo. 1 Acdo. Núm. Exp. 269/2024 Principal.

Mondragón Gutiérrez Mónica Esbeidi vs. Medina Pacheco Mauricio. Controversias del Orden Familiar Acuerdo. 1 Acdo. Núm. Exp. 1737/2023 Principal.

Morales Ojeda Juan su Sucesión. Sucesorio Familiar audiencia. 1 Acdo. Núm. Exp. 1441/2023 Principal.

Moreno Martínez Anahi vs. Carapia Rangel Genaro. Controversias del Orden Familiar Acuerdo. 1 Acdo. en Incidente. Núm. Exp. 2009/2023 Incumplimiento de Pago Alimentario en Vía de Apremio.

Moreno Martínez Anahi vs. Carapia Rangel Genaro. Controversias del Orden Familiar Acuerdo. 1 Acdo. Núm. Exp. 2009/2023 Principal.

Mota Márquez Jaime Brandon vs. Ramírez Rodríguez Flor Esmeralda. Controversias del Orden Familiar Acuerdo. 1 Acdo. Núm. Exp. 303/2024 Principal.

Nava Sandoval Emmylou vs. Farfán Briseño Jesús. Especial Familiar Acuerdo. 1 Acdo. Núm. Exp. 1019/2021.

Noé Berumen Myrna Estela. Sucesorio Familiar Tramite. 1 Acdo. Núm. Exp. 667/2013.

Olivares Morals Antonio su Sucesión. Sucesorio Familiar Acuerdo. 1 Acdo. Núm. Exp. 257/2024 Principal.

Pimentel del Río Lilia su Sucesión. Sucesorio Familiar Acuerdo. 1 Acdo. Núm. Exp. 2015/2023 Principal.

Ramírez Morales Anacleto su Sucesión. Sucesorio Familiar 1 Acdo. Núm. Exp. 489/2024 Principal.

Ramírez Valencia Eugenia Rocío vs. Leobardo Velázquez Noguez. Controversias del Orden Familiar 1 Acdo. en Incidente. Núm. Exp. 159/2007 Inc. de Cump. de Convenio.

Ríos de la Luz María del Refugio su Sucesión. Sucesorio Familiar 2 Acdos. Núm. Exp. 399/2024 Principal.

Rodríguez Méndez Santiago Adolfo vs. Rodríguez Ramírez Rafael su Sucesión. Ord. Civil Familiar 2 Acdos. Núm. Exp. 780/2023 Principal.

Rodríguez González Mauricio. Sucesorio Familiar no Publ. en su Fecha. 1 Acdo. Núm. Exp. 1303/2018.

Rodríguez Shomar Laura. Sucesorio Familiar 1 Acdo. en Amparo. Núm. Exp. 31/2023 1268/2023.

Rodríguez Vázquez Víctor Ernesto vs. Vera Castillo Karla. Especial Familiar no Publ. en su Fecha. 1 Acdo. en Incidente. Núm. Exp. 2103/2019 Modificación de Convenio.

Romero Romero Juan. Sucesorio Familiar Acuerdo. 1 Acdo. Núm. Exp. 1867/2023 Cuarta Sección.

Rosas Luna Abraham. Sucesorio Familiar 1 Acdo. Núm. Exp. 439/2021.

Salazar Silva Blanca Lilia vs. Garduño Reyes Teodoro. Especial Familiar Tramite. 1 Acdo. Núm. Exp. 83/2024 Principal.

SOLO CONSULTA
SOLO CONSULTA
SOLO CONSULTA

Salazar Verde Jorge vs. Marmolejo Valdés Diana Berenice. Especial Familiar Acuerdo. 1 Acdo. en Incidente. Núm. Exp. 1197/2011 Inc. de Liquidación de Pensiones Alimenticias No Pagadas.
Sánchez Flores Roberto vs. Anguiano Roque Enriqueta. Controversias del Orden Familiar Acuerdo. 1 Acdo. en Incidente. Núm. Exp. 965/2015 Vía de Apremio.
Sánchez Nieto Manuel. Sucesorio Familiar Acuerdo(Dada). 1 Acdo. Núm. Exp. 1325/2022 Principal.
Sanjuan Rodríguez Reina Alejandra vs. Jiménez Mora Heriberto. Controversias del Orden Familiar Nuevo. 1 Acdo. Núm. Exp. 965/2024 Principal.
Sanmano Fernández María vs. Mena Abascal Alejandro. Especial Familiar 1 Acdo. Núm. Exp. 7/2022 Principal Tomo II.
Serratos Ríos Yolanda vs. Retana Escobar Eduardo. Controversias del Orden Familiar Acuerdo. 1 Acdo. Núm. Exp. 75/2024.
Shirasago Germán Roberto vs. Rosa Lucía Domínguez Trejo. Especial Familiar Tramite. 1 Acdo. en Incidente. Núm. Exp. 705/2000 Inc. para Regular Las Cuestiones Inherentes a la Disol. del Vínculo Matrimonial.
Solís Montiel María de Lourdes vs. Cruz Martínez Luis Alberto. Especial Familiar Acuerdo. 1 Acdo. Núm. Exp. 2041/2023 Principal.
Sánchez Castilleja José Israel vs. Pérez Hernández Nyrna Carolina. Controversias del Orden Familiar Acuerdo. 1 Acdo. en Incidente. Núm. Exp. 2147/2012 Aumento de Pensión Alimenticia Tomo II.
Sánchez Sandoval Juana vs. Pablo Membrillo Pacheco. Controversias del Orden Familiar Acuerdo. 1 Acdo. Núm. Exp. 1325/2002.
Valencia González Estefany vs. Valverde Juárez César Jovanny. Controversias del Orden Familiar Nuevo. 1 Acdo. Núm. Exp. 961/2024.
Valeriano Becerril Pedro. Sucesorio Familiar Acuerdo. 2 Acdos. Núm. Exp. 223/2023 Principal.
Villagómez Nava María Antonieta vs. Guillermo Domínguez Escamilla. Controversias del Orden Familiar Tramite. 1 Acdo. Núm. Exp. 229/1986.
Yeo Lara Rocío vs. Hernández Pérez Gregorio Javier. Especial Familiar Tramite. 1 Acdo. Núm. Exp. 1411/2013.

SENTENCIAS INTERLOCUTORIAS

López Rangel José de Jesús vs. Montoya Hernández Belén. Controversias del Orden Familiar Sent. Interl. 1 Sent. Inter. en Incidente. Núm. Exp. 2041/2018 Inc. de Aumento de Pension

LA SECRETARIA DE ACUERDOS
LIC. CATALINA ORTEGA ROBLEDO

SECRETARÍA "B"
ACUERDOS DEL 31 DE MAYO DEL 2024

Aguilar López Melani Aglae vs. Aguilar Rodríguez Anastacio. Controversias del Orden Familiar 1 Acdo. Núm. Exp. 1530/2016.
Álvarez Cuevas Gilda vs. Garcés Rojo Víctor Manuel. Especial Familiar Acuerdo. 1 Acdo. Núm. Exp. 1717/2022 Principal.
Álvarez Graciela Gómez vs. Lazcano Villareal Ángel Remigio. Especial Familiar 4 Acdos. Núm. Exp. 1572/2021 Principal.
Arévalo Pacheco J. Refugio. Sucesorio Familiar 1 Acdo. Núm. Exp. 990/2023 Principal.
Arredondo Mojica Carlota su Sucesión. Sucesorio Familiar 1 Acdo. Núm. Exp. 364/2024 Principal.
Asturias Zamora Elizbeth vs. Martínez Martínez Miguel. Exh. Familiar Exhorto. 1 Acdo. en Exhorto. Núm. Exp. 954/2024 Principal.
Ayala Barbarin José. Sucesorio Familiar 1 Acdo. Núm. Exp. 1102/2016 Secc. Cuarta.
Azar Benítez Jorge. Sucesorio Familiar 2 Acdos. en Incidente. Núm. Exp. 490/2017 Inc. Remoción de Albacea.
Balderas González Yulemi Danae vs. Manríquez Sánchez Luis Enrique. Controversias del Orden Familiar no Publ. en su Fecha. 1 Acdo. Núm. Exp. 697/2016.
Barrón Badillo Pamela Yolanda vs. Arellano Leal Luis Antonio. Controversias del Orden Familiar 4 Acdos. Núm. Exp. 150/2024 Principal.
Bastida Durán Susana Cosette vs. Martínez Cuapio Marco Antonio. Exh. Familiar Exhorto. 1 Acdo. en Exhorto. Núm. Exp. 588/2024 Principal.
Blancas Blancas Dulce María vs. José Antonio Luna Gutiérrez. Controversias del Orden Familiar 1 Acdo. Núm. Exp. 458/2008.
Blancas Romero Omar Gerardo vs. Gutiérrez Beltrán María de Los Ángeles. Especial Familiar 1 Acdo. en Incidente. Núm. Exp. 884/2019 Inc. de Cancel. de Pensión Alimenticia.
Bravo Arias María Trinidad. Sucesorio Familiar 1 Acdo. Núm. Exp. 714/2022 Principal.
Bravo Escalante Alberto. Sucesorio Familiar 2 Acdos. Núm. Exp. 874/2022 Principal.
Camacho Reyes Pedro. Especial Familiar 1 Acdo. en Expedientillo. Núm. Exp. 568/1993.
Carpio Ramírez Alicia vs. José Luís Martínez Álvarez. Controversias del Orden Familiar 1 Acdo. Núm. Exp. 1158/2005.
Castellano Martínez Alicia Eugenia y/o Alicia Eugenia Castellan y Martínez y/o Alicia Castellanos Martínez. Sucesorio Familiar 1 Acdo. Núm. Exp. 1348/2017.
Castro Méndez Guillermina, su Sucesión. Sucesorio Familiar no Publ. en su Fecha. 1 Acdo. Núm. Exp. 803/2016.
Cedillo Alanís Roberto. Sucesorio Familiar 1 Acdo. Núm. Exp. 1876/2013.
Cortés Márquez Edgar vs. Aguilar Lira Dayanira Betzabe. Controversias del Orden Familiar 1 Acdo. Núm. Exp. 208/2022 Principal.
Cuevas Fournier Hugo Raúl. Controversias del Orden Familiar 1 Acdo. en Incidente. Núm. Exp. 1434/2004 Remoción de Albacea.
Cuevas Noris Alida vs. Benítez Bautista Alan Sebastián. Controversias del Orden Familiar 1 Acdo. Núm. Exp. 72/2023 Principal.
Dávila Infante Lizette vs. Seties Infante Elzani. Exh. Familiar Exhorto. 1 Acdo. en Exhorto. Núm. Exp. 868/2024 Principal.
Díaz Negrete Samantha vs. Ríos Guerrero Alberto Jorge. Controversias del Orden Familiar 1 Acdo. Núm. Exp. 1401/2015.
Domínguez Vargas María Emma Estela. Sucesorio Familiar 2 Acdos. Núm. Exp. 848/2023 Principal.
Domínguez Vázquez Nayeli vs. Ortega Miñón Edgar Emilio. Exh. Familiar Exhorto. 1 Acdo. en Exhorto. Núm. Exp. 962/2024 Principal.
Estrada de la Cruz María Angélica vs. Rodrigo Piliado Fausto. Exh. Familiar Exhorto. 1 Acdo. en Exhorto. Núm. Exp. 968/2024 Principal.
Ferrer Ortiz Valería vs. Zárate Garzon Fernando. Controversias del Orden Familiar 1 Acdo. Núm. Exp. 1942/2022 Principal.
Flores Cabrera María Luisa su Sucesión. Sucesorio Familiar 1 Acdo. Núm. Exp. 1566/2023 Principal.
Flores García José Leonardo Enrique y Gutiérresz Márquez María Leticia. Especial Familiar 1 Acdo. en Incidente. Núm. Exp. 1752/2015 Cesación y/o Cancel. de Pensión Alimenticia.
Flores Riós José Alberto vs. Hernández Rodríguez Blanca Ivonne. Especial Familiar 2 Acdos. en Incidente. Núm. Exp. 408/2018 Cancel. de Pensión Alimenticia.
Flores Sosa Nancy vs. Aguilar Hernández Mauricio. Controversias del Orden Familiar 1 Acdo. Núm. Exp. 2030/2021 Principal.
Fonseca Becerril José Ricardo su Sucesión. Sucesorio Familiar 1 Acdo. Núm. Exp. 260/2024 Principal.
García Martínez Judith Gabriela su Sucesión. Sucesorio Familiar 2 Acdos. Núm. Exp. 1522/2023 Principal.
González Rodríguez Vicente. Sucesorio Familiar 1 Acdo. Núm. Exp. 1424/2018.
Guerra Contreras Edgar Rubén vs. Romo Antunez Orfelinda. Especial Familiar 2 Acdos. en Incidente. Núm. Exp. 622/2015 Vía de Apremio Cumplimiemto de Convenio.
Guillén Granados Irma Eduarda. Sucesorio Familiar 1 Acdo. Núm. Exp. 758/2023 Principal.
Gutiérrez Mendoza Isaura Andrea vs. García González Rigoberto. Controversias del Orden Familiar 2 Acdos. Núm. Exp. 1852/2019.
Gutiérrez Sánchez Andrea vs. Lora Tenorio Erick. Controversias del Orden Familiar 1 Acdo. Núm. Exp. 850/2020 Principal Tomo II.
Guzmán Pineda Ana del Carmen y Chalico Martínbez Raúl. Ord. Civil Familiar 1 Acdo. Núm. Exp. 62/1995.
Herrera Gutiérrez Enedina. Sucesorio Familiar 1 Acdo. Núm. Exp. 1138/2021.
Islas Solano Benito. Sucesorio Familiar audiencia. 1 Acdo. Núm. Exp. 222/2022 Principal.
Jardón Brito Ernesto vs. Ángeles Juárez Cinthya. Especial Familiar 1 Acdo. Núm. Exp. 1160/2019.
Jiménez Jara José Guillermo su Sucesión. Sucesorio Familiar 1 Acdo. Núm. Exp. 1392/2023 Principal.
Jiménez Martínez Ruth vs. Bulmaro González Pozos. Especial Familiar 1 Acdo. Núm. Exp. 660/2009.

SOLO CONSULTA
SOLO CONSULTA
SOLO CONSULTA

Jiménez Pérez Gloria Oyuki vs. Montes de Oca Salmerón Aarón. Controversias del Orden Familiar 1 Acdo. Núm. Exp. 444/2024 Principal.
León Espinosa, Ismael su Sucesión. Sucesorio Familiar 1 Acdo. Núm. Exp. 968/2015.
León Resendez María Elena vs. León López Gilberto. Exh. Familiar Exhorto. 1 Acdo. en Exhorto. Núm. Exp. 578/2024 Principal.
Luna Bedolla Okaltzin. Sucesorio Familiar 1 Acdo. Núm. Exp. 1026/2014.
Luna de la Rosa Juan Mauricio. Juris. Voluntaria Familiar 1 Acdo. Núm. Exp. 1452/2023 Principal.
Martínez Rodríguez Jonathan vs. Virginia Dobler Higuera. Controversias del Orden Familiar 1 Acdo. Núm. Exp. 474/2017.
Martínez Sánchez Rosa Gloria vs. Cornejo Fuentes José Guadalupe. Especial Familiar Nuevo. 1 Acdo. Núm. Exp. 960/2024 Principal.
Martín Ángeles María Estibali vs. Álvarez Guerrero Jorge Alberto. Controversias del Orden Familiar 1 Acdo. Núm. Exp. 1100/2020.
Mazkiaran Brizuela Vicente. Sucesorio Familiar 1 Acdo. Núm. Exp. 989/2020.
Medina Escamilla Mariana Alejandra vs. Saldaña Pérez Carlos. Controversias del Orden Familiar 1 Acdo. en Incidente. Núm. Exp. 1506/2022 Cancel. de Pensión Alimenticia.
Mendizábal Sariñan María Isabel. Sucesorio Familiar 1 Acdo. en Incidente. Núm. Exp. 670/1990 Inc. de Oposición de Inventario y Avaluo.
Mendoza Ibarrola Luis Ignacio Rafael. Sucesorio Familiar audiencia. 1 Acdo. Núm. Exp. 354/2022.
Mercado Pérez Alberto vs. Magaña Lugo Bianca Mazzarela. Especial Familiar 1 Acdo. Núm. Exp. 2170/2023 Principal.
Mondragón Marín Irma de Lourdes vs. Leonel de Cervantes Padilla Jorge. Especial Familiar 1 Acdo. Núm. Exp. 1592/2021 Principal.
Montealegre Aguilar Jesús vs. López Alcántara Jennifer. Controversias del Orden Familiar 1 Acdo. Núm. Exp. 796/2024 Principal.
Moreno Solares Haydee Claudia (su Sucesión). Exh. Familiar Exhorto. 1 Acdo. en Exhorto. Núm. Exp. 880/2024 Principal.
Muñoz Fernández Ramona. Sucesorio Familiar 1 Acdo. en Expedientillo. Núm. Exp. 880/1997.
Nava Domínguez Beatriz vs. Eduardo Hernández. Controversias del Orden Familiar 1 Acdo. Núm. Exp. 810/2017.
Navarrete Corona Graciela su Sucesión. Sucesorio Familiar audiencia. 1 Acdo. Núm. Exp. 2002/2023 Principal.
Palma Villa Juan su Sucesión. Sucesorio Familiar 3 Acdos. Núm. Exp. 544/2024 Principal.
Pasquel Ruíz Enriqueta Adriana vs. Saval Pérez Arturo José. Especial Familiar 3 Acdos. en Amparo. Núm. Exp. 1466/2017 338/2024.
Porrás Briñolez Carmen Leonor. Sucesorio Familiar 1 Acdo. Núm. Exp. 998/2017.
Quevedo Suárez Martha Oliva vs. Carrera Altamirano Ricardo. Especial Familiar 1 Acdo. en Incidente. Núm. Exp. 1988/2021 Compensación de Bienes.
Quevedo Suárez Martha Oliva y Ricardo Carrera Altamirano. Ord. Civil Familiar 1 Acdo. en Incidente. Núm. Exp. 1988/2021 Inc. de Pensión Compensatoria.
Ramos Rangel Miriam vs. De la Luz Pérez Elio Rolando. Controversias del Orden Familiar 3 Acdos. Núm. Exp. 1928/2022 Principal.
Rendón Cataño José Omar vs. Gómez Fuentes Mariana Judith. Especial Familiar 1 Acdo. Núm. Exp. 844/2023 Principal.
Rendón Segoviano Alberto Jorge vs. Vargas Sánchez Verónica. Controversias del Orden Familiar Nuevo. 1 Acdo. Núm. Exp. 966/2024 Principal.
Rodríguez de la Huerta Rosa Lilia vs. Minor Mendoza Mario. Controversias del Orden Familiar Deja Sin Efectos Sent. 1 Acdo. en Incidente. Núm. Exp. 1994/2018 Bis. 1 Cancel. de Pensión Alimenticia.
Romaña Ávila Javier de Jesús. Sucesorio Familiar 1 Acdo. Núm. Exp. 1338/2012.
Sánchez Arredondo Blanca Inés vs. Castillo Sánchez Jazael y Rodríguez Díaz Emily Aline. Controversias del Orden Familiar 1 Acdo. Núm. Exp. 298/2022 Principal.
Sánchez Chávez Jorge vs. Sucesorio Familiar 1 Acdo. Núm. Exp. 912/2007.
Sierra Prado Javier vs. Torres Ramírez Edith. Especial Familiar 2 Acdos. Núm. Exp. 938/2019.
Sánchez Ruíz Jocelyn vs. López Aguado Martínez Héctor Fernando. Especial Familiar 1 Acdo. en Incidente. Núm. Exp. 746/2019 Inc. de Pago de Alimentos Caidos.
Toledo Vasconcelos Pablo vs. Toledo Vilchis Pablo. Controversias del Orden Familiar 3 Acdos. Núm. Exp. 806/2024 Principal.
Torres Muciño Macario. Sucesorio Familiar 1 Acdo. en Incidente. Núm. Exp. 1778/2009 Inc. de Repos. de Actuaciones.
Trujillo Ruíz Teresa. Sucesorio Familiar Deja Sin Efectos Sent. 1 Acdo. Núm. Exp. 1020/2022.
Valencia Garza Martha vs. Cahuantzi Revoreda Víctor. Especial Familiar Nuevo. 1 Acdo. Núm. Exp. 970/2024 Principal.
Valencia Gutiérrez Sergio. Sucesorio Familiar 1 Acdo. Núm. Exp. 476/2013.
Varela Ibarra Evelyn Dayren vs. Varela Balcázar Jorge. Controversias del Orden Familiar 1 Acdo. Núm. Exp. 1136/2020.
Villar Sandoval Oscar Antonio vs. Barajas Barrera Sharon Mayte. Especial Familiar 1 Acdo. Núm. Exp. 898/2023 Principal.
Villicaña González Pilar Amparo vs. Tirado Loya Christian. Controversias del Orden Familiar 1 Acdo. Núm. Exp. 1634/2018.
Yessenia Jaquelíne Castro Durán. Controversias del Orden Familiar 1 Acdo. Núm. Exp. 1896/2023.
De la Rosa Colina Iván vs. De la Rosa Martínez Efrén. Controversias del Orden Familiar 1 Acdo. Núm. Exp. 376/2021.
AUDIENCIA
Tapia Roque Juan Miguel vs. Yazmín Moctezuma Montañ. Controversias del Orden Familiar 1 audiencia. Núm. Exp. 1810/2023 Tomo IV.

SENTENCIAS DEFINITIVAS DEL 31 DE MAYO DEL 2024

López Muniz Elizabeth Isabel vs. Abraham Villafan Rivas. Controversias del Orden Familiar Sent. Def. 1 Núm. Exp. 582/2020

LA SECRETARIA DE ACUERDOS
LIC. JANETH ARELLANO NICOLAS

DÉCIMO SEXTO DE LO FAMILIAR

SECRETARÍA "A"
ACUERDOS DEL 31 DE MAYO DEL 2024

Acatitla Ortega María del Carmen. Juris. Voluntaria Familiar Mcr. 1 Acdo. Núm. Exp. 877/2024.
Adán Migoni Citlali Tonantzin vs. Tavira Ramírez José Antonio. Controversias del Orden Familiar Rrc. 1 Acdo. Núm. Exp. 2135/2023 Principal.
Alcántara Delgado Érika vs. Álvarez González Covalsky Israel. Controversias del Orden Familiar Mcr. 1 Acdo. Núm. Exp. 2065/2015.
Alvarado Resa Federico su Sucesión. Sucesorio Familiar Pph. 1 Acdo. Núm. Exp. 955/2022 Principal.
Arellano Castañeda Iran Lizbeth vs. Mota Carrera Armando. Controversias del Orden Familiar Mcr. 2 Acdos. Núm. Exp. 2189/2018 Tomo Viii.
Avilés Rivera Óscar Oswaldo vs. Martínez Barrera César Israel. Ord. Civil Familiar Rrc. 2 Acdos. Núm. Exp. 1371/2010.
Avilés Rivera Óscar Oswaldo vs. Martínez Barrera César Israel. Ord. Civil Familiar Rrc. 1 Acdo. en Incidente. Núm. Exp. 1371/2010 Inc. de Pensión Alimenticia.
Barbosa Contreras María Yolanda. Sucesorio Familiar Mcr. 1 Acdo. Núm. Exp. 267/2019.
Barragán Estrella Graciela. Juris. Voluntaria Familiar Pph. 1 Acdo. Núm. Exp. 887/2024.
Barrera González Jesús vs. Soriano Moreno Rosalva. Controversias del Orden Familiar Rrc. 1 Acdo. Núm. Exp. 1911/2023 Principal.
Bazán García Bertha. Sucesorio Familiar Mcr. 1 Acdo. en Otros. Núm. Exp. 347/2018 Tomo II del Principal.
Cabrera Cardona Brenda vs. Amador García Adán Edmundo. Controversias del Orden Familiar Rrc. 1 Acdo. Núm. Exp. 319/2024.
Cajiga Ortiz Felipa Teresa Eufemia. Sucesorio Familiar Rrc. 1 Acdo. en Otros. Núm. Exp. 819/2019 Rendición de Ctas. Rendidas por el Ex Albacea Alfonso Luis Haces Cajiga.
Camacho Charco Nesly Angélica vs. Escamilla Rangel Luis Daniel. Controversias del Orden Familiar Mcr. 1 Acdo. Núm. Exp. 1371/2019.
Capetillo Rojas Dolores Elena. Sucesorio Familiar Mcr. 1 Acdo. Núm. Exp. 1277/2018.

SOLO CONSULTA
SOLO CONSULTA
SOLO CONSULTA

Castañón Ramírez Noé Fernando vs. López García Mayte. Controversias del Orden Familiar Pph. 1 Acdo. en Incidente. Núm. Exp. 1311/2017 Inc. de Incumplimiento de Pensión Alimenticia Tomo III.
Castillo Tello Ricardo vs. Alfaro Solís Stephanie Alexandra. Controversias del Orden Familiar Pph. 1 Acdo. en Expedientillo. Núm. Exp. 1771/2023 Expedientillo.
Castro Castañeda Feliciano. Sucesorio Familiar Mcr. 1 Acdo. Núm. Exp. 765/2004.
Cazares Gaxiola Refugio Maricela vs. González Valdivia Carlos. Controversias del Orden Familiar Pph. 1 Acdo. Núm. Exp. 519/2021 Principal.
Cortés Mora Mercedes vs. Cortés Mora Mercedes. Sucesorio Familiar Pph. 2 Acdos. en Incidente. Núm. Exp. 559/2018 Inc. de Remoción de Albacea.
Cortés Mora Mercedes. Sucesorio Familiar Pph. 1 Acdo. en Incidente. Núm. Exp. 559/2018 Inc. de Nul. de Actuaciones.
Cortés Mora Mercedes. Sucesorio Familiar Pph. 1 Acdo. Núm. Exp. 559/2018 Cuad. Secc. Segunda.
Eduardo Luna Vasco vs. Rosa Martha Barocio de Luna. Especial Familiar Mcr. 1 Acdo. en Expedientillo. Núm. Exp. 1055/1978.
Elizalde Ramírez Paola Alejandra vs. Luna Arvizu Óscar. Controversias del Orden Familiar Rrc. 1 Acdo. Núm. Exp. 127/2024.
Fajardo Ríos Erick Christian. Ord. Civil Familiar Pph. 1 Acdo. Núm. Exp. 505/2009 Tomo II del Cuad. Principal.
Faudoa Nájera Yolanda vs. Guevara Torres Atenodoro. Controversias del Orden Familiar Rrc. 1 Acdo. Núm. Exp. 633/2020.
Flores Carrillo Santa su Sucesión. Sucesorio Familiar Mcr. 1 Acdo. Núm. Exp. 1389/2023 Principal.
Flores Luciano José Antonio vs. Ramírez Sánchez Karla. Especial Familiar Rrc. 1 Acdo. en Incidente. Núm. Exp. 1207/2018 Inc. de Pensión Alimenticia.
Fuentes de la Paz Miriam vs. Rosales Ocaña Hugo Tonatiuh. Ord. Civil Familiar Mcr. 1 Acdo. Núm. Exp. 591/2024.
García Basurto Valente su Sucesión. Sucesorio Familiar Rrc. 1 Acdo. Núm. Exp. 903/2024.
García Cid Dolores vs. Enrique Quezada Cid. Sucesorio Familiar Rrc. 1 Acdo. en Incidente. Núm. Exp. 1799/2015 Inc. de Remoción de Albacea.
García García Maurilio su Sucesión. Sucesorio Familiar Mcr. 1 Acdo. Núm. Exp. 1727/2021 Principal.
García Rodríguez María Gabriela vs. Guzmán Martínez David. Controversias del Orden Familiar Rrc. 1 Acdo. en Incidente. Núm. Exp. 1195/2014 Inc. de Cancel. de Pensión Alimenticia.
Gómez Basurto Graciela su Sucesión. Sucesorio Familiar Mcr. 1 Acdo. Núm. Exp. 727/2024.
González Flores Clementina. Sucesorio Familiar Mcr. 1 Acdo. Núm. Exp. 907/2018.
González Ordóñez Grecia Guadalupe vs. Ayala Rosario Enrique Ignacio. Controversias del Orden Familiar Mcr. 1 Acdo. Núm. Exp. 1419/2023 Principal.
González Robles María de Jesús vs. López González David. Controversias del Orden Familiar Expdllo. Exhorto. 1 Acdo. en Exhorto. Núm. Exp. 603/2024.
González Rodríguez Blanca Edith vs. Herrera Aguilar Julio César. Controversias del Orden Familiar Mcr. 1 Acdo. Núm. Exp. 553/2022 Principal.
Guevara Faudoa Yolanda Margarita vs. Guevara Torres Atenodoro. Controversias del Orden Familiar Rrc. 1 Acdo. Núm. Exp. 716/2020.
Hernández Estela vs. Pozos Hernández Rubén Fabián. Controversias del Orden Familiar Mcr. 1 Acdo. Núm. Exp. 405/2022 Principal.
Hernández Elías Josefina su Sucesión. Sucesorio Familiar Rrc. 1 Acdo. Núm. Exp. 961/2023 Principal.
Hernández Mendoza Alma Elvira vs. Barrios Díaz Héctor. Controversias del Orden Familiar Mcr. 1 Acdo. en Incidente. Núm. Exp. 2139/2016 Inc. de Cancel. de Pensión Alimenticia.
Hernández Nájera María de Los Ángeles. Sucesorio Familiar Pph. 1 Acdo. Núm. Exp. 939/2024.
Hinojosa Carranza Guadalupe Tahiri vs. Lara Silva Luis Eduardo. Controversias del Orden Familiar Avgj. 1 Acdo. Núm. Exp. 983/2024.
Iglesias Iriarte María Guadalupe Yolanda vs. Sucesorio Familiar Mcr. 1 Acdo. Núm. Exp. 1981/2013.
Juárez García Candelaria vs. Pérez García César. Controversias del Orden Familiar Rrc. 1 Acdo. Núm. Exp. 2067/2023.
López Domínguez Diana Lucía vs. Onofre Ortiz Juan Carlos. Controversias del Orden Familiar Rrc. 1 Acdo. en Otros. Núm. Exp. 1051/2021 Tomo II del Principal.
López Olguín Karol Daniela vs. Méndez Rosales Fernando. Especial Familiar Mcr. 1 Acdo. Núm. Exp. 581/2017.
Luna Díaz Lorenzo Mario su Sucesión. Sucesorio Familiar Rrc. 2 Acdos. Núm. Exp. 551/2024.
Mantilla Montiel Alicia. Test. Mcr. 1 Acdo. Núm. Exp. 61/1996.
Marín Juárez Antonia. Sucesorio Familiar Mcr. 1 Acdo. Núm. Exp. 697/1995 Secc. Tercera.
Márquez González Rubén su Sucesión. Sucesorio Familiar Mcr. 1 Acdo. Núm. Exp. 1487/2022 Principal.
Martínez Pérez María del Rocío. Juris. Voluntaria Familiar Pph. 1 Acdo. Núm. Exp. 929/2024.
Martínez Sánchez Eliana Verónica vs. Gómez Andrade Noé. Ord. Civil Familiar 1 Acdo. Núm. Exp. 1891/2021 Principal.
Mercedes y Mercedes Cores Mora y Mercedes Cortés Mora vs. Mercedes Cortés Mora. Sucesorio Familiar Pph. 1 Acdo. Núm. Exp. 559/2018 Inc. de Rendición de Cuenorma Janeth Mercado Cortés, en Cump. Al Tercer Punto Resollutiv.
Mojica Amaro Angélica su Sucesión. Sucesorio Familiar Mcr. 1 Acdo. Núm. Exp. 49/2024 Principal.
Mondragón López Norma Fanny vs. Martínez García Alejandro. Ord. Civil Familiar Rrc. 1 Acdo. Núm. Exp. 593/2024.
Monsalvo Elizalde Luciano su Sucesión. Sucesorio Familiar Mcr. 1 Acdo. Núm. Exp. 285/2024 Principal.
Oceguera Rubio Martha Patricia vs. López Gutiérrez José Luis Lázaro. Controversias del Orden Familiar Rrc. 4 Acdos. Núm. Exp. 1887/2023 Principal.
Orozco Grajales Norma vs. Contreras González Jorge Javier. Ord. Civil Familiar Pph. 1 Acdo. Núm. Exp. 947/2024.
Orozco Rodríguez Armando su Sucesión. Sucesorio Familiar Pph. 1 Acdo. Núm. Exp. 943/2024.
Ortega Fonseca María. Sucesorio Familiar Mcr. 1 Acdo. Núm. Exp. 97/2020.
Otañez Peralta Eva vs. Martínez Bello Adán. Ord. Civil Familiar Pph. 1 Acdo. Núm. Exp. 771/2024.
Palacios Bazalduá Angélica vs. Rosas Landa Sánchez Ana Karen. Controversias del Orden Familiar Rrc. 1 Acdo. Núm. Exp. 2221/2023 Principal.
Paulino Álvarez Socorro Guadalupe vs. González Aguilar José Luis. Controversias del Orden Familiar Mcr. 1 Acdo. Núm. Exp. 559/2022 Principal.
Perdomo Mata Erasto Luis y Miranda Lara Karina vs. Juárez Flores Carlos Adalid y López Molina Jazmín Maribel. Controversias del Orden Familiar Mcr. 1 Acdo. Núm. Exp. 207/2023 Principal.
Pérez Gallardo Zenón su Sucesión. Sucesorio Familiar Mcr. 1 Acdo. Núm. Exp. 169/2023 Principal.
Porrás García Arturo su Sucesión. Sucesorio Familiar Pph. 1 Acdo. Núm. Exp. 757/2024.
Puente Rangel José. Sucesorio Familiar Pph. 1 Acdo. Núm. Exp. 275/2012.
Ramírez Fernández Allondra Michelle vs. Ramírez Santana Hugo Francisco. Controversias del Orden Familiar Rrc. 1 Acdo. Núm. Exp. 453/2024.
Rojas Alpizar José. Sucesorio Familiar Mcr. 1 Acdo. Núm. Exp. 1387/2019.
Roldán de León Edith Elizabeth vs. García Ángeles Alejandro. Especial Familiar Mcr. 1 Acdo. Núm. Exp. 1699/2021 Principal.
Romero Galindo Lourdes vs. García García Jorge Alberto. Controversias del Orden Familiar Mcr. 1 Acdo. Núm. Exp. 1/2024 Principal.
Ruíz García Aurora Paulina vs. Pérez Rivera Antonio. Especial Familiar Mcr. 1 Acdo. Núm. Exp. 1477/2021 Principal.
Saldierna Chuzeville María Guadalupe su Sucesión. Sucesorio Familiar Mcr. 1 Acdo. Núm. Exp. 1351/2023 Principal.
Salinas Núñez Martha Itzel vs. Martínez Negrete Jorge. Especial Familiar Mcr. 1 Acdo. en Incidente. Núm. Exp. 1421/2013 Inc. de Reduc. de Pensión Alimenticia.
San Juan González Irma vs. Sucesorio Familiar Mcr. 1 Acdo. Núm. Exp. 2381/2013.
Sánchez Molina Sonia vs. Aguilar Ayala Carlos Ignacio. Controversias del Orden Familiar Pph. 1 Acdo. Núm. Exp. 879/2024.
Santiago Mateo vs. Santiago de la Cruz Yajaira y Santiago de la Cruz Zaydi y Santiago de la Cruz Arlette Arizbe y Santiago de la Cruz Omar. Controversias del Orden Familiar Mcr. 1 Acdo. Núm. Exp. 1609/2023 Principal.

SOLO CONSULTA
SOLO CONSULTA
SOLO CONSULTA

Santos Morales Diana vs. Santos Gómez Heriberto. Alim. Comparec. Mcr. 1 Acdo. Núm. Exp. 1721/2011.
Trejo García Carol Andrea vs. Trejo Martínez Andrés Adrián. Controversias del Orden Familiar Exhorto. 1 Acdo. en Exhorto. Núm. Exp. 973/2024.
Valencia Ochoa Raquel vs. Enrique Quiroz Paredes. Ord. Civil Familiar Rrc. 1 Acdo. Núm. Exp. 219/2011.
Vega Hernández Claudia Ivonne vs. Vargas García Felipe Alfonso. Controversias del Orden Familiar Pph. 1 Acdo. Núm. Exp. 791/2024.
De la Cruz Vázquez Óscar vs. Ricardez Gamas Imelda. Controversias del Orden Familiar Pph. 1 Acdo. Núm. Exp. 959/2024.
AUDIENCIA
Orozco Benítez Alfredo. Segundo Reconoc. Avgj Juris. Voluntaria Familiar. 1 audiencia. Núm. Exp. 1883/2023 Principal.

SENTENCIAS INTERLOCUTORIAS

Huitron Vilda su Sucesión. Sucesorio Familiar Ynsg 1 Núm. Exp. 1539/2023 Principal
Ramírez Hernández Alfonso su Sucesión. Sucesorio Familiar Ynsg 1 Núm. Exp. 1363/2023 Principal
Rivera Morales Alfonso su Sucesión. Sucesorio Familiar Ynsg 1 Núm. Exp. 1379/2021 Principal

LA SECRETARIA DE ACUERDOS
MTRA. PATRICIA PANTOJA HERNÁNDEZ

SECRETARÍA "B"
ACUERDOS DEL 31 DE MAYO DEL 2024

Aguilera Cabrera Eliot vs. Aguilera Cabrera Ronald. Controversias del Orden Familiar Lcr. 1 Acdo. Núm. Exp. 2272/2023 Principal.
Alvarado Castorena Heriberto su Sucesión. Sucesorio Familiar Acmt. 1 Acdo. Núm. Exp. 1772/2023 Principal.
Álvarez García Rafael de Jesús su Sucesión. Sucesorio Familiar Tgc. 1 Acdo. Núm. Exp. 14/2024 Principal.
Álvarez Talavera Tania vs. Barrientos Figueroa Víctor Alonzo. Controversias del Orden Familiar Lcr. 1 Acdo. Núm. Exp. 1880/2023 Principal.
Arevalo Díaz María Luisa vs. Sucesorio Familiar Acmt. 1 Acdo. en Otros. Núm. Exp. 1756/2013 Cuarta Sección.
Avilés Acevedo Juan Pablo vs. Miramóntes Valencia Barly Guadalupe. Ord. Civil Familiar Lcr. 1 Acdo. Núm. Exp. 940/2024.
Bernal Velázquez Rosa María. Sucesorio Familiar Tgc. 1 Acdo. Núm. Exp. 376/2022.
Caballero Vilchis María de Jesús Bárbara y Caballero Vilchis María de Jesús Bárbara. Controversias del Orden Familiar Lcr. 1 Acdo. en Incidente. Núm. Exp. 1190/2005 Inc. de Cancel. de Pensión Alimenticia II.
Calvo Navarijo Rafael. Sucesorio Familiar Lcr. 1 Acdo. Núm. Exp. 2126/2017.
Carbajal Eysele Maribel vs. Barajas Huerta Carlos Alberto. Controversias del Orden Familiar Tgc. 1 Acdo. Núm. Exp. 724/2012.
Cario Ramírez Marisela su Sucesión. Sucesorio Familiar Tgc. 1 Acdo. Núm. Exp. 150/2024.
Cervantes Ramos Félix su Sucesión. Sucesorio Familiar Lcr. 1 Acdo. Núm. Exp. 1568/2021 Principal.
Córdoba Cruz Vicente. Ejec. Merc. Tgc. 1 Acdo. Núm. Exp. 1786/2009.
Cruz García José Adán su Sucesión. Sucesorio Familiar Tgc. 1 Acdo. Núm. Exp. 1472/2021 Segunda Sección.
Cruz Sánchez Marcos Isaac vs. Ponce Luna Sandra Paola. Ord. Civil Familiar Lcr. 1 Acdo. Núm. Exp. 624/2024.
Delgadillo Toboada Margarita vs. Manuel Arturo Miranda García. Controversias del Orden Familiar Tgc. 1 Acdo. Núm. Exp. 810/2004.
Delgado Corona Jéssica Itzel vs. Sandoval Tapia Luis Francisco. Controversias del Orden Familiar Lcr. 1 Acdo. Núm. Exp. 860/2024.
Díaz Martínez Elva vs. Arias Mora Javier. Controversias del Orden Familiar Tgc. 1 Acdo. Núm. Exp. 716/2024.
Elizondo Castro Carolina vs. Del Bosque Herrasti Eduardo César. Especial Familiar Tgc. 1 Acdo. Núm. Exp. 2136/2018.
Ferez Rodríguez Jesús Cristian vs. Ortega Ángeles Cynthia Ileana. Especial Familiar Lcr. 1 Acdo. Núm. Exp. 342/2022 Tomo III.
Figueroa Arceo Ramón. Sucesorio Familiar Tgc. 1 Acdo. Núm. Exp. 1942/2016.
Figueroa Nájera Vanessa vs. Cervantes Santos Marcelo. Especial Familiar Lcr. 1 Acdo. Núm. Exp. 876/2015.
García Hernández Octavio. Controversias del Orden Familiar Lcr. 1 Acdo. en Incidente. Núm. Exp. 1322/2016 Inc. de Liquidación de Pensiones Alimenticias.
Gómez Zamora Antonio su Sucesión. Sucesorio Familiar Tgc. 1 Acdo. Núm. Exp. 28/2023 Principal.
González Lira Jesús Mario. Juris. Voluntaria Familiar Acmt. 1 Acdo. Núm. Exp. 822/2024.
Gordillo Burke José Antonio. Sucesorio Familiar Tgc. 1 Acdo. Núm. Exp. 218/2004.
Hernández Contreras Dulce María vs. Gutiérrez Rosales José Luis. Controversias del Orden Familiar Lcr. 1 Acdo. Núm. Exp. 266/2024.
Hernández Hernández Elizabeth vs. Calderón Díaz Gabriel. Controversias del Orden Familiar Tgc. 1 Acdo. Núm. Exp. 906/2016.
Herrera Conde Ninel vs. Ari Telch Benforado. Div. Vol. Tgc. 1 Acdo. Núm. Exp. 1130/1999.
Irazabal Valdés Begoña Guadalupe vs. Bolaños Signoret Diego Pablo. Controversias del Orden Familiar Lcr. 1 Acdo. Núm. Exp. 1872/2023 Principal.
Jiménez Bastida Jesús su Sucesión. Sucesorio Familiar Lcr. 1 Acdo. Núm. Exp. 504/2022 Principal.
Jiménez Lima César Joel vs. Vega Trejo Verónica. Ord. Civil Familiar Tgc. 1 Acdo. Núm. Exp. 480/2024.
Lázaro Hernández Agustín y Otra vs. Hernández Salcedo Francisco Javier y Otra. Controversias del Orden Familiar Exhorto. 1 Acdo. en Exhorto. Núm. Exp. 794/2024.
López Ruíz Mónica Harumy vs. López Martínez Jesús. Especial Familiar Tgc. 1 Acdo. Núm. Exp. 868/2016.
López Zaldívar Liliana Mireya vs. Fernando Barrón Vargas. Div. Nec. Lcr. 1 Acdo. Núm. Exp. 722/1999.
Lucero Sandoval Ana María su Sucesión. Sucesorio Familiar Tgc. 1 Acdo. Núm. Exp. 1974/2023 Principal.
Luis Tomás Aristeo vs. Allende Pedro Lucero. Ord. Civil Familiar Acmt. 1 Acdo. Núm. Exp. 390/2024.
Maqueda Hernández Cynthia Berenice vs. Aguilar Téllez Fernando. Controversias del Orden Familiar Tgc. 1 Acdo. Núm. Exp. 102/2011 Bis.
Marín Hernández Pedro vs. Marín Hernández Pedro. Sucesorio Familiar Lcr. 1 Acdo. Núm. Exp. 1760/2017 Secc. Segunda.
Martínez Correa Elibeth vs. Martínez Hernández Jacob Edrei. Ord. Civil Familiar Lcr. 1 Acdo. Núm. Exp. 832/2024.
Martínez Inclán Fernando. Sucesorio Familiar Lcr. 1 Acdo. Núm. Exp. 618/1995 Segunda Sección.
Martínez Altamirano Raquel vs. Zúñiga Sánchez Alberto Alejandro. Controversias del Orden Familiar Tgc. 1 Acdo. Núm. Exp. 2008/2015 Tomo II.
Martínez Rivas Sandra Ivonne vs. Andrea Castelli. Especial Familiar Lcr. 3 Acdos. en Incidente. Núm. Exp. 1316/2018 Inc. Derivado del Div. Tomo IV.
Martínez Rivas Sandra Ivonne vs. Castelli Andrea. Especial Familiar Lcr. 1 Acdo. en Incidente. Núm. Exp. 1316/2018 Inc. de Nul. de Actuaciones por Indebida Notificación.
Mejía Rosiles María del Rocío vs. Páez Fonseca Juan. Especial Familiar Tgc. 1 Acdo. Núm. Exp. 1094/2016.
Méndez Hernández José Gregorio su Sucesión. Sucesorio Familiar Lcr. 2 Acdos. Núm. Exp. 60/2023 Principal.
Mendoza Melgarejo Miriam vs. González Aragón Escudero Alberto. Controversias del Orden Familiar Lcr. 1 Acdo. Núm. Exp. 474/2024.
Merino García Mónica vs. Villanueva Vargas Gerardo. Controversias del Orden Familiar Acmt. 1 Acdo. Núm. Exp. 684/2024.
Moreno Cortés Odalis vs. Manzano Ciriaco José Guadalupe. Controversias del Orden Familiar Lcr. 1 Acdo. Núm. Exp. 72/2022 Principal.
Moreno Quintanar Pedro. Int. Tgc. 1 Acdo. Núm. Exp. 1928/2011.
Morgado Muñoz José Bartolo. Sucesorio Familiar Lcr. 1 Acdo. Núm. Exp. 1972/2011 Secc. Segunda.
Naranjo Linares Juan Carlos vs. Prado Fraga Aurora. Ord. Civil Familiar Lcr. 1 Acdo. Núm. Exp. 842/2024.
Navarrete Gastélum Francis vs. Moreno Morales Saúl. Controversias del Orden Familiar Tgc. 1 Acdo. Núm. Exp. 372/2012.
Ochoa Fernández Lesly Guadalupe vs. Martínez Espinosa Óscar. Controversias del Orden Familiar Lcr. 2 Acdos. Núm. Exp. 1692/2019.

SÓLO CONSULTA
SÓLO CONSULTA
SÓLO CONSULTA

Olarte Texcucano José Arnulfo su Sucesión. Sucesorio Familiar Lcr. 1 Acdo. Núm. Exp. 956/2024.
Olmos Cortés Óscar vs. Vargas Cruz Alejandra. Especial Familiar Acmt. 1 Acdo. en Incidente. Núm. Exp. 500/2021 Inc. de Cambio de Guarda y Custodia.
Orozco Cervantes Esteban vs. Veana García Karla Jéssica. Especial Familiar Tgc. 1 Acdo. Núm. Exp. 678/2014.
Ortega Ávila Valeria Citlali vs. Ortega Minor Aarón Javier. Controversias del Orden Familiar Lcr. 1 Acdo. Núm. Exp. 1254/2018.
Ortiz Frías Ana. Sucesorio Familiar Tgc. 2 Acdos. Núm. Exp. 1980/2019.
Pétrides y Gómez Gloria Isabel. Sucesorio Familiar Lcr. 1 Acdo. en Incidente. Núm. Exp. 2270/2015 Oposición de Inventario y Avaluos.
Plascencia Reyes Juana vs. Silva Palacios Israel. Ord. Civil Familiar Lcr. 1 Acdo. Núm. Exp. 944/2024.
Ramírez Hernández Juan. Sucesorio Familiar Tgc. 1 Acdo. Núm. Exp. 1432/2008.
Ramírez Vázquez Javier su Sucesión. Sucesorio Familiar Lcr. 1 Acdo. Núm. Exp. 764/2024.
Robledo Landazuri Vda de Pérez Gasga Ma, Benildes. Sucesorio Familiar Lcr. 1 Acdo. en Amparo. Núm. Exp. 1202/1998 Amparo.
Robles Mote Martín. Sucesorio Familiar Lcr. 1 Acdo. Núm. Exp. 408/2012.
Rocha Garcíacano Blanca Eduwiges. Sucesorio Familiar Tgc. 1 Acdo. Núm. Exp. 1986/2019.
Rodríguez Gutiérrez Ramiro. Sucesorio Familiar Acmt. 1 Acdo. Núm. Exp. 1048/2006.
Rodríguez Pulido Susana vs. Torres Chávez Abel. Especial Familiar Acmt. 1 Acdo. en Incidente. Núm. Exp. 1098/2014 Inc. de Cump. de Convenio.
Romero Diego su Sucesión. Sucesorio Familiar Tgc. 1 Acdo. Núm. Exp. 1608/2023 Principal.
Rosas Monroy Guillermina vs. Rivera Bravo Claudio. Controversias del Orden Familiar Lcr. 1 Acdo. en Incidente. Núm. Exp. 1042/2020 Inc. de Reduc. de Pensión Alimenticia.
Ruiz Martínez Enrique su Sucesión. Sucesorio Familiar Tgc. 1 Acdo. Núm. Exp. 176/2023 Principal.
Sánchez Hernández Miguel vs. Rojas González María del Socorro. Ord. Civil Familiar Exhorto. 1 Acdo. en Exhorto. Núm. Exp. 976/2024.
Segovia Ramírez Nancy y Segovia Ramírez Nancy vs. Lara González Enrique. Controversias del Orden Familiar Lcr. 1 Acdo. Núm. Exp. 2192/2023 Principal.
Sosa Gutiérrez Raúl su Sucesión. Sucesorio Familiar Lcr. 1 Acdo. Núm. Exp. 952/2024.
Soto Delgado Jesús. Sucesorio Familiar Lcr. 1 Acdo. Núm. Exp. 1002/2000.
Sotres Kososky Yolanda su Sucesión. Sucesorio Familiar Lcr. 1 Acdo. Núm. Exp. 1700/2021 Principal.
Torrano Cerbon Jeny Paola vs. Hernández Bravo Héctor. Controversias del Orden Familiar Lcr. 2 Acdos. Núm. Exp. 326/2013.
Torres Campero Julia su Sucesión. Sucesorio Familiar Tgc. 1 Acdo. Núm. Exp. 2118/2023 Principal.
Torres Pérez Saúl vs. Estrada Granados Sarahi Viridiana. Controversias del Orden Familiar Lcr. 1 Acdo. Núm. Exp. 946/2024.
Vargas Sánchez Adriana vs. Huerta Palestina Israel Fernando. Controversias del Orden Familiar Exhorto. 1 Acdo. en Exhorto. Núm. Exp. 972/2024.
Vásquez Juárez Marco Antonio vs. Pachon Béjarano Yarid. Ord. Civil Familiar Ynsg. 1 Acdo. Núm. Exp. 346/2024.
Vázquez Gargallo Rigoberto. Int. Tgc. 1 Acdo. Núm. Exp. 1290/2006.
Vergara Reyes José Alberto. Sucesorio Familiar Tgc. 1 Acdo. en Expedientillo. Núm. Exp. 306/2024 Expedientillo.
Videgaray Caso Elena Guadalupe vs. Gutiérrez Cervantes Alberto. Ord. Civil Familiar Lcr. 1 Acdo. Núm. Exp. 2096/2014.
Yris Álvarez Eduardo. Especial Familiar Tgc. 1 Acdo. Núm. Exp. 786/2021.
Zamora Gómez Fabiola. Sucesorio Familiar Lcr. 1 Acdo. Núm. Exp. 656/2024.
De la Parra de Covarrubias Carmen. Sucesorio Familiar Lcr. 1 Acdo. Núm. Exp. 382/2010.
AUDIENCIA
Ordaz Picazo Ramón su Sucesión. 790 Aud. Avgj Sucesorio Familiar. 1 audiencia. Núm. Exp. 1736/2023 Principal.
Pacheco Jiménez Marcelina su Sucesión. Acmt Sucesorio Familiar. 1 audiencia. Núm. Exp. 1658/2023 Principal.

SENTENCIAS DEFINITIVAS DEL 31 DE MAYO DEL 2024

Mora Nateras Magdalena vs. Montalvo Torres José Rubén. Ord. Civil Familiar Ynsg 1 Núm. Exp. 1498/2023 Principal
Vásquez Juárez Marco Antonio vs. Pachon Béjarano Yarid. Ord. Civil Familiar Ynsg 1 Núm. Exp. 346/2024

LA SECRETARIA DE ACUERDOS
LIC. LETICIA CANO RAMÍREZ

DÉCIMO SÉPTIMO DE LO FAMILIAR

SECRETARÍA "A"
ACUERDOS DEL 31 DE MAYO DEL 2024

Acosta Garduño Alejandra vs. José Roberto Romero Villa. Especial Familiar Acuerdo. 1 Acdo. Núm. Exp. 911/2019.
Acosta Garduño Alejandra vs. Romero Villa José Roberto. Controversias del Orden Familiar Acuerdo. 1 Acdo. en Incidente. Núm. Exp. 911/2019 Inc. Regi, de Visitas Mayo 2022.
Acosta Rojas Adriana vs. Damián Carmona Delgado. Cont. Ord. Fam. Acuerdo. 1 Acdo. Núm. Exp. 1165/2006.
Alba Serrano Juana su Sucesión. Sucesorio Familiar Acuerdo. 1 Acdo. Núm. Exp. 1267/2023.
Albarrán Roa Adela. Sucesorio Familiar Acuerdo. 1 Acdo. Núm. Exp. 1609/2023.
Ayala Fernández Alberto. Exh. Familiar Exhorto. 1 Acdo. en Exhorto. Núm. Exp. 875/2024.
Bárcenas Garduño Edith Carolina y Salazar García Francisco Rafael. Especial Familiar Acuerdo. 1 Acdo. en Expedientillo. Núm. Exp. 317/2000.
Barrera Acosta Jéssica vs. Monroy Delgado José Eduardo. Controversias del Orden Familiar Acuerdo. 1 Acdo. Núm. Exp. 89/2024.
Blancas Moreno Roberto su Sucesión. Sucesorio Familiar Acuerdo. 3 Acdos. Núm. Exp. 1847/2021.
Caballero Álvarez Pedro su Sucesión. Sucesorio Familiar Lic. Aetg. - D. 1 Acdo. Núm. Exp. 1977/2021.
Cajigal Trejo Esperanza y Núñez Ricarte Raúl Javier. Controversias del Orden Familiar Lic. Aetg. - D. 2 Acdos. en Expedientillo. Núm. Exp. 599/1996.
Cano Ruíz Mario. Sucesorio Familiar Lic. Aetg. - D. 1 Acdo. Núm. Exp. 771/2021.
Carrillo Onofre Víctor. Sucesorio Familiar Lic. Aetg. 1 Acdo. Núm. Exp. 677/2020.
Castillo Martínez Maribel vs. Demetrio Oaxaca Gómez. Controversias del Orden Familiar Acuerdo. 2 Acdos. Núm. Exp. 1085/2013.
Cuéllar Aguilar Jesús su Sucesión. Sucesorio Familiar Lic. Aetg. - D. 1 Acdo. Núm. Exp. 589/2022 Secc. Tercera.
Díaz López Francisca Cecilia vs. Montoya García José Javier. Controversias del Orden Familiar Lic. Aetg. - D. 2 Acdos. Núm. Exp. 281/2022.
Espardo Marín Elvira su Sucesión. Sucesorio Familiar Prevención. 1 Acdo. Núm. Exp. 947/2024.
Estrada Martín del Campo Katia y Rafael Santiago Espinosa Díaz. Especial Familiar Acuerdo. 1 Acdo. Núm. Exp. 1047/2014.
García Martínez María Magdalena su Sucesión. Sucesorio Familiar 1 Acdo. Núm. Exp. 123/2024.
Garnica Ávila Javier Ismael vs. Hernández Hernández Mayra. Controversias del Orden Familiar Lic. Aetg. - D. 4 Acdos. Núm. Exp. 1759/2023.
Gatica de León Samuel su Sucesión. Sucesorio Familiar Lic. Aetg. 1 Acdo. Núm. Exp. 1579/2023.
Girón Morales Laura Amilcar vs. Romero Valencia Norma Lizette. Controversias del Orden Familiar Acuerdo. 1 Acdo. Núm. Exp. 485/2024.
González Pasten Carolina de Jesús vs. Guevara Ramírez Abraham Saúl. Controversias del Orden Familiar Lic. Aetg. 1 Acdo. Núm. Exp. 9/2024.
Guerrero Pimentel Yariela Atala vs. Acosta Conde Ilverio. Controversias del Orden Familiar Acdo. Tramite. 1 Acdo. Núm. Exp. 513/2024.
Gutiérrez Contreras Nanci Maribel vs. Jesús Adrián Chávez Aldape. Controversias del Orden Familiar 1 Acdo. Núm. Exp. 485/2021.

SOLO CONSULTA
SOLO CONSULTA
SOLO CONSULTA

Guzmán Chávez María del Pilar vs. Padrón Pérez Iván. Especial Familiar Lic. Aetg. 2 Acdos. Núm. Exp. 1443/2023.
Hernández Barrón Martha Noemí vs. Ruíz Robles Juan Antonio. Controversias del Orden Familiar Lic. Aetg Contesta Agravios. 1 Acdo. Núm. Exp. 1617/2022.
Hernández Guzmán Andrea vs. Jorge Ortega Esteban. Cont. Ord. Fam. Minuta Diligenciada. 3 Acdos. Núm. Exp. 1769/2011 Bis. 1.
Hernández Servín Reyna. Juris. Voluntaria Familiar Autorización. 2 Acdos. Núm. Exp. 13/2024.
Jaen Flores Alysa vs. Jaen Escalante Mario. Controversias del Orden Familiar Pedir del Archivo. 1 Acdo. Núm. Exp. 1937/2021.
Jiménez Patlax Irwing Uriel vs. López Camacho Yemeli Giselle. Especial Familiar 1 Acdo. Núm. Exp. 1137/2022.
León Medina Manuel su Sucesión. Sucesorio Familiar Acepta Cargo de Albacea. 1 Acdo. Núm. Exp. 1519/2023.
López Jiménez Víctor Hugo su Sucesión. Sucesorio Familiar Acuerdo. 1 Acdo. Núm. Exp. 317/2023.
Martínez Flores Ana Laura vs. Isiordia Ayala Ali Baruch. Controversias del Orden Familiar 3 Acdos. Núm. Exp. 637/2024 Principal.
Martínez Martínez Claudia Haziel vs. Guevara Esquivel Sergio Armando. Controversias del Orden Familiar Acdo. Tramite. 3 Acdos. Núm. Exp. 1725/2023.
Martínez del Sobral Rodrigo. Sucesorio Familiar Acuerdo. 1 Acdo. Núm. Exp. 631/2021.
Maya García Edith vs. Barrera Gómez Francisco José. Controversias del Orden Familiar Acdo. Tramite. 4 Acdos. Núm. Exp. 115/2024.
Mendiburu y Ancona Rita Marjorie de Las Mercedes su Sucesión. Sucesorio Familiar Lic. Aetg. D. 1 Acdo. Núm. Exp. 1203/2022.
Mendoza Estrada Víctor Hugo vs. Ventura Zanabria Dulce Guadalupe. Controversias del Orden Familiar Estese a Lo Ordenado. 2 Acdos. Núm. Exp. 1161/2023.
Miranda Murillo Nayeli Zoraida vs. Tapia Rodríguez Arturo. Controversias del Orden Familiar Lic. Aetg. - D. 1 Acdo. Núm. Exp. 535/2023.
Moctezuma Barrón Luis Ignacio su Sucesión. Sucesorio Familiar 2 Acdos. Núm. Exp. 727/2023.
Molina González Gerardo Adrián vs. Esquivel Rivera Ana Rosa Controversias del Orden Familiar 1 Acdo. Núm. Exp. 1479/2019.
Molina González Gerardo Adrián vs. Esquivel Rivera Ana Rosa. Controversias del Orden Familiar Acdo. Tramite. 2 Acdos. en Incidente. Núm. Exp. 1479/ 2019 Inc. Red. P. a Julio 2022.
Montero Reyes Silvia Janet vs. Gutiérrez Macías Antonio Ismael. Especial Familiar 1 Acdo. Núm. Exp. 2267/2023.
Murillo Escutia María de Lourdes vs. Sergio Maldonado Tapia. Controversias del Orden Familiar Acuerdo. 1 Acdo. en Incidente. Núm. Exp. 1169/2010 Inc. de Terminación de Pensión.
Naranjo González Teresa. Sucesorio Familiar Lic. Aetg. 1 Acdo. Núm. Exp. 1749/2019 Secc. Tercera.
Nieto Cervantes Verónica vs. Bernardino Trejo Luna. Controversias del Orden Familiar Dada Cuenta. 1 Acdo. Núm. Exp. 239/2008 Bis. 1.
Pacheco Beltrán Daniel su Sucesión. Sucesorio Familiar Acuerdo. 3 Acdos. Núm. Exp. 525/2023.
Peralta Ayhllon Rosa María vs. Rodríguez Hernández Javier. Especial Familiar 1 Acdo. en Otros. Núm. Exp. 2135/2022 Inc. de Régimen de Convivencias.
Ponce de León Pérez Gustavo vs. Zamora Maya Lesly Melissa. Controversias del Orden Familiar Acuerdo. 1 Acdo. Núm. Exp. 169/2023.
Quintero Olvera José Luz su Sucesión. Sucesorio Familiar Acuerdo. 1 Acdo. Núm. Exp. 1645/2023.
Ramírez Cárdenas Jazmín Harumy vs. Pantaleon Luna Ricardo. Controversias del Orden Familiar Lic. Aetg. D. 1 Acdo. en Incidente. Núm. Exp. 1903/2021 Inc. de Cump. de Convenio.
Rivera Zamudio Antonio su Sucesión. Sucesorio Familiar Lic. Aetg. 1 Acdo. Núm. Exp. 1523/2021 Principal.
Rivero Guerrero Gustavo su Sucesión. Sucesorio Familiar Acuerdo. 1 Acdo. Núm. Exp. 777/2022.
Rodríguez Valdez Sofía vs. Salmerón Fernández Jorge Atilio. Controversias del Orden Familiar Entrega de Billete. 1 Acdo. Núm. Exp. 1367/2022.
Saldaña Rojo María Luisa vs. Castillo Hernández Jorge. Exh. Familiar Exhorto. 1 Acdo. en Exhorto. Núm. Exp. 975/2024.
Salinas Morales José Federico su Sucesión. Sucesorio Familiar Radicación. 1 Acdo. Núm. Exp. 943/2024.
Sánchez Jiménez Aarón su Sucesión. Sucesorio Familiar Acuerdo. 1 Acdo. Núm. Exp. 1737/2023.
Sánchez Ortiz Sergio Isidro vs. Rodríguez Rivera Carmen. Controversias del Orden Familiar Dada Cuenta. 1 Acdo. en Incidente. Núm. Exp. 1499/2021 Inc. de Cancel. de Pensión Alimenticia Erick.
Santiago Méndez Óscar vs. Escalona Mejía Fabiola. Controversias del Orden Familiar Acuerdo. 1 Acdo. Núm. Exp. 2097/2021.
Soto Magallanes José de Jesús su Sucesión. Sucesorio Familiar Acdo. Tramite. 3 Acdos. Núm. Exp. 347/2023.
Tajonar Suárez Juana su Sucesión. Sucesorio Familiar Lic. Aetg. - D. 1 Acdo. Núm. Exp. 1131/2020.
Tejero Rodríguez Sergio vs. Gloria Gómez Navarro. Sucesorio Familiar Lic. Aetg. 2 Acdos. en Incidente. Núm. Exp. 359/1984 Inc. de Repos. de Autos.
Teoyotl López Mario su Sucesión. Sucesorio Familiar Acuerdo. 2 Acdos. Núm. Exp. 1491/2023.
Torres Santiago Sandra vs. Martínez Paz Cosme David. Especial Familiar 1 Acdo. Núm. Exp. 559/2024.
Trejo Anaya Marisela vs. Medrano Delgado José Melitón. Especial Familiar 1 Acdo. Núm. Exp. 261/2024.
Trejo Maldonado Alejandra Arani vs. Olguín Martínez Marcos. Controversias del Orden Familiar Lic. Aetg. - D. 2 Acdos. en Expedientillo. Núm. Exp. 949/2022.
Valencia Candia Claudia vs. Vivas Hernández Alberto. Controversias del Orden Familiar Lic. Aetg. - D. 3 Acdos. en Incidente. Núm. Exp. 1391/2002 Inc. de Cancel. de Pensión Alimenticia.
Villegas Hernández David vs. Avilés Marinero Lucía Regina. Controversias del Orden Familiar Computo. 2 Acdos. Núm. Exp. 887/2022.
Vives Salazar Juana. Sucesorio Familiar Cedula Diligneciada. 3 Acdos. en Incidente. Núm. Exp. 731/2016 Inc. de Remoción de Albacea (2).
Zamorano Ramírez Celia su Sucesión. Sucesorio Familiar Acdo. Tramite. 1 Acdo. Núm. Exp. 1911/2023.

MAL PUBLICADOS

González Pasten Carolina de Jesús vs. Guevara Ramírez Abraham Saúl. Controversias del Orden Familiar 1 Acdo. Núm. Exp. 9/2024.

NO PUBLICADOS

Acevedo Vázquez Jorge su Sucesión. Sucesorio Familiar Radicación. 1 Acdo. Núm. Exp. 911/2024.
Camarillo Vilchis Carolina vs. Alarcón Solorio Esteban. Especial Familiar Admisión. 1 Acdo. Núm. Exp. 915/2024.
Cano Alcalá Xavier Emanuelle vs. Martínez Lainez Nancy Elizabeth. Controversias del Orden Familiar Admisión. 1 Acdo. Núm. Exp. 935/2024.
Fugueroa Adame David vs. Vázquez García María América. Especial Familiar Admisión. 1 Acdo. Núm. Exp. 913/2024.
García García María Estela su Sucesión. Sucesorio Familiar Prevención. 1 Acdo. Núm. Exp. 917/2024.
Garduño Paz Raúl y Angélica Furlong Llamas. Div. Vol. Acuerdo. 1 Acdo. Núm. Exp. 147/2000.
Moreno Moso Luis Genaro vs. Quintanar Castillo Jennifer. Sucesorio Familiar Admisión. 1 Acdo. Núm. Exp. 919/2024.
Nava Monroy Laura Guadalupe vs. Robles Salas Edgar Uriel. Especial Familiar Admisión. 1 Acdo. Núm. Exp. 925/2024.
Soriano Aranda Roberto Joel vs. Pérez Cadena Elsa. Especial Familiar Admisión. 1 Acdo. Núm. Exp. 927/2024.

AUDIENCIA

Gaytán Cortés Sacramento vs. Aud. 805 Sucesorio Familiar. 1 audiencia. Núm. Exp. 1091/2007 Bis. 1.
Martínez Ontiveros Juan. Lic. Aetg Audienca Int. 1 audiencia. Núm. Exp. 1895/2010.
Velázquez Gutiérrez Juan Emilio su Sucesión. Aud. Sin Asisitencia Sucesorio Familiar. 1 audiencia. Núm. Exp. 1747/2023.
Zamorano Ramírez Celia su Sucesión. Aud. 790 Sucesorio Familiar. 1 audiencia. Núm. Exp. 1911/2023.

SENTENCIAS DEFINITIVAS DEL 31 DE MAYO DEL 2024 NO PUBLICADOS

Guerrero López Juan Sergio vs. Ibarra Salvador Rocío. Controversias del Orden Familiar Sent. Def. 1 Núm. Exp. 767/2019

SENTENCIAS INTERLOCUTORIAS

Gutiérrez Villagrán José su Sucesión. Sucesorio Familiar Sent. Interl. 1 Sent. Inter. en Incidente. Núm. Exp. 693/2006 de Otorg. de Pensión Alimentaria Con Cargo a la Masa Hereditaria

LA SECRETARIA DE ACUERDOS
LIC. ANA ELVIRA TERREROS GUTIÉRREZ

SOLO CONSULTA
SOLO CONSULTA
SOLO CONSULTA

SECRETARÍA "B"
ACUERDOS DEL 31 DE MAYO DEL 2024

Aguilar Medrano Addy Melba su Sucesión. Sucesorio Familiar 1 Acdo. Núm. Exp. 550/2023.
Álvarez Silva Valeria vs. Sarabia Cano Gabino. Especial Familiar 1 Acdo. Núm. Exp. 910/2024.
Antar Achar Edward vs. Cojab Gutman Rosa. Especial Familiar 1 Acdo. Núm. Exp. 394/2023.
Antonio Sánchez Marcela vs. Martínez Hernández Diego Alberto. Especial Familiar Entrega de Billete. 1 Acdo. Núm. Exp. 1800/2023.
Arciga Núñez Leslie Dayana vs. Gómez Medina Enrique. Especial Familiar Acuerdo. 1 Acdo. Núm. Exp. 2056/2023.
Arreola Carranza Jesika Gabriela vs. Reyerte Escalante Francisco Javier Salomón. Especial Familiar 2 Acdos. Núm. Exp. 708/2023 Principal.
Balderrama López Angélica María vs. Luna García Juan Manuel. Especial Familiar 2 Acdos. Núm. Exp. 1304/2023.
Barrios Ruíz Jesús su Sucesión. Sucesorio Familiar Acuerdo. 1 Acdo. Núm. Exp. 968/2023.
Borrego Ulloa Manuel Esteban su Sucesión. Sucesorio Familiar Acuerdo. 1 Acdo. Núm. Exp. 288/2022.
Cano Pineda Mireya y Domínguez Pérez Gilberto. Exh. Familiar Exhorto. 1 Acdo. en Exhorto. Núm. Exp. 954/2024.
Castillo Villa Gloria Hortensia su Sucesión. Sucesorio Familiar 1 Acdo. Núm. Exp. 1102/2023.
Castro Tabares Laura vs. Antonio Barrón Cárdenas. Especial Familiar 1 Acdo. Núm. Exp. 432/2015.
Cervantes Medina Ana Karen vs. Hernández Ocampo Armando Alberto. Especial Familiar Acuerdo. 1 Acdo. Núm. Exp. 718/2024.
Chávez García María Juana su Sucesión. Sucesorio Familiar 2 Acdos. Núm. Exp. 1950/2022 Secc. Segunda.
Córdoba Galarza Alejandro Enrique vs. Cantellano Patiño Rosa Lidia. Especial Familiar Acuerdo. 1 Acdo. Núm. Exp. 228/2024.
Cortés Olvera Martín vs. Castañeda Torres Irene. Especial Familiar 1 Acdo. Núm. Exp. 922/2024.
Cruz Fernández Irving Hernán vs. Hernández Cancino Jocelyn Beatriz Lilian. Exh. Familiar Acuerdo. 2 Acdos. Núm. Exp. 558/2024.
Cruz Morales Efrén su Sucesión. Sucesorio Familiar 1 Acdo. Núm. Exp. 2262/2023.
Cruz Pérez Concepción su Sucesión. Sucesorio Familiar Acuerdo. 1 Acdo. Núm. Exp. 2168/2023.
González Hernández Nayeli Elizabeth vs. Manzano Gómez Fredi Jaime. Exh. Familiar Exhorto. 1 Acdo. en Exhorto. Núm. Exp. 776/2024.
González Robles Verónica vs. Rojas González Raymundo. Controversias del Orden Familiar 5 Acdos. Núm. Exp. 752/2004 Bis. 1.
Hernández Ángeles Verónica vs. Jorge González Collada. Especial Familiar Requerimiento de Sala, Remite Autos Originales. 1 Acdo. en Incidente. Núm. Exp. 1776/2015 Inc. de Requerimiento de Pago.
Hernández Mejía Margarita su Sucesión. Sucesorio Familiar 1 Acdo. Núm. Exp. 1780/2023.
Hernández Padilla Salvador su Sucesión. Sucesorio Familiar Acuerdo. 1 Acdo. Núm. Exp. 382/2024.
Hernández Zahuantitla Leonor vs. Chávez Acevedo Horacio. Especial Familiar Acuerdo. 1 Acdo. Núm. Exp. 1276/2023.
Laguna Muñiz Susana. Sucesorio Familiar 1 Acdo. Núm. Exp. 438/2024.
Lara Soule Edmundo vs. María Fernanda. Controversias del Orden Familiar 1 Acdo. en Amparo. Núm. Exp. 790/2023.
López Callejas Eva su Sucesión. Sucesorio Familiar Acuerdo. 1 Acdo. Núm. Exp. 72/2023.
Lozano Montemayor Luis Arturo vs. Pérez Garay Alejandra. Exh. Familiar Exhorto. 1 Acdo. en Exhorto. Núm. Exp. 976/2024.
Lujan Ramos Alina Jazmín vs. Meraz Pérez Marco Antonio. Controversias del Orden Familiar 1 Acdo. Núm. Exp. 1552/2023.
Magdaleno Covarrubias María de Jesús su Sucesión. Sucesorio Familiar 1 Acdo. Núm. Exp. 904/2024.
Manzano Borjas María Tania vs. Trillo Muñoz Mauricio Alonso. Controversias del Orden Familiar Acuerdo. 1 Acdo. Núm. Exp. 1062/2023.
Mariño Fernández Ondina su Sucesión. Sucesorio Familiar 1 Acdo. Núm. Exp. 1396/2022.
Martínez Martínez José Daniel su Sucesión. Sucesorio Familiar Acuerdo. 1 Acdo. Núm. Exp. 2208/2023.
Martínez Villa Felipe su Sucesión. Sucesorio Familiar Acuerdo. 1 Acdo. Núm. Exp. 1336/2023.
Martínez Agustín Itzel Anahi vs. Flores Santillán Isai Agustín. Controversias del Orden Familiar 1 Acdo. Núm. Exp. 1944/2023.
Medero Marín Armando Rafael vs. Meza Olivares Lorena. Especial Familiar 1 Acdo. en Amparo. Núm. Exp. 1228/2019.
Medero Marín Armando Rafael vs. Meza Olivares Lorena. Especial Familiar 1 Acdo. en Incidente. Núm. Exp. 1228/2019 Bis. 1 Inc. de Consecuencias Inherentes Al Divorcio.
Mejía Mejía Juana Rosario vs. Guerrero Alemán José Serafín. Especial Familiar Acuerdo. 1 Acdo. Núm. Exp. 1588/2022.
Mena Segura Manuel vs. Viridiana Rodríguez Pacheco. Controversias del Orden Familiar Acuerdo. 1 Acdo. Núm. Exp. 1004/2019.
Mendoza Flores Bryan Iván vs. Mendoza Monroy Nancy. Controversias del Orden Familiar 1 Acdo. Núm. Exp. 2090/2022.
Morales Vázquez Emma su Sucesión. Sucesorio Familiar 1 Acdo. Núm. Exp. 1852/2021 Inc. de Remoción de Albacea.
Pedraza López Marisol vs. Nepomuceno Pérez José Roberto. Especial Familiar Acuerdo. 1 Acdo. en Expedientillo. Núm. Exp. 824/2002.
Ramírez Fimbres Javier Armando vs. Del Valle Molina Alexia María. Especial Familiar 1 Acdo. Núm. Exp. 610/2024.
Ramos Sánchez María del Socorro su Sucesión. Sucesorio Familiar 2 Acdos. Núm. Exp. 1536/2021.
Rico Nava Jezabel Antonieta vs. Rogelio Antonio Reyes Ramos. Controversias del Orden Familiar Acuerdo. 1 Acdo. Núm. Exp. 668/2005.
Rodríguez Fernández Norma Corinthia vs. Ramírez Meza Alberto Antonio. Controversias del Orden Familiar 3 Acdos. Núm. Exp. 148/2022.
Rodríguez Tlacoapa Guadalupe vs. Torres Torres Gregorio. Especial Familiar Acuerdo. 1 Acdo. Núm. Exp. 1058/2023.
Rosales Moreno Roberto vs. Karina Hernández Chávez. Controversias del Orden Familiar 1 Acdo. Núm. Exp. 1808/2016 Inc. de Cambio de Guarda y Custodia.
Salvador Méndez Gregorio su Sucesión. Sucesorio Familiar 3 Acdos. Núm. Exp. 90/2022.
Sánchez Villegas Rogelio Trinidad vs. González Trejo Rosa María. Ord. Civil Familiar Acuerdo. 1 Acdo. Núm. Exp. 564/2022.
Serrano Guevara Lizbeth vs. García Galicia Juan Manuel. Controversias del Orden Familiar Acuerdo. 1 Acdo. Núm. Exp. 1736/2022.
Togo Martínez María Olivia. Sucesorio Familiar Acuerdo. 1 Acdo. Núm. Exp. 2224/2018.
Torres Montes de Oca Dulce María vs. Pedro Ricardo Taboada Cuauhtencos. Especial Familiar 1 Acdo. Núm. Exp. 338/2017.
Torres Pedro Maribel vs. Hernández García Tito Artemio. Especial Familiar 1 Acdo. Núm. Exp. 2228/2023.
Valencia Hernández Juan Manuel su Sucesión. Sucesorio Familiar 1 Acdo. Núm. Exp. 398/2024.
Valle Escobar Soledad. Sucesorio Familiar Acuerdo. 1 Acdo. Núm. Exp. 202/2014.
Valverde Castillo Jorge Luis vs. Carius Estrada Chantal. Especial Familiar Autorizaciones. 3 Acdos. Núm. Exp. 950/2023 Tomo Dos.
Vargas Corona Luisa su Sucesión. Sucesorio Familiar Acuerdo. 1 Acdo. Núm. Exp. 744/2024.
Velázquez Hernández J. Atanacio. Sucesorio Familiar Expedientillo. 1 Acdo. Núm. Exp. 844/2016.
Villanueva Martínez María de Lourdes Isabel vs. González Vázquez Sergio. Especial Familiar Acuerdo. 1 Acdo. Núm. Exp. 1250/2023.
Del Pozo Gutiérrez Mauricio vs. Alfaro Martínez Nicole Eullani. Especial Familiar 1 Acdo. Núm. Exp. 906/2024.

AUDIENCIA

Antonio Sánchez Marcela vs. Martínez Hernández Diego Alberto. Aud. Especial Familiar. 1 audiencia. Núm. Exp. 1800/2023.
Fong Corpus Francisca Hilda su Sucesión. Aud. 790 Cpc Sucesorio Familiar. 1 audiencia. Núm. Exp. 64/2024.
Ibáñez Vargas Mario su Sucesión. Aud. Sucesorio Familiar. 1 audiencia. Núm. Exp. 2002/2023.

LA CONCILIADORA POR MINISTERIO DE LEY:
LIC. DIANA ROCIO CASTILLO MEJIA

SOLO CONSULTA
SOLO CONSULTA
SOLO CONSULTA

DÉCIMO OCTAVO DE LO FAMILIAR

SECRETARÍA "A"
ACUERDOS DEL 31 DE MAYO DEL 2024

Aguilar Correa Brayan Alan y Aguilar Correa Brayan Alan vs. López Pérez Nelly Yoana. Controversias del Orden Familiar 1 Acdo. Núm. Exp. 655/2022.

Aguilar Posadas Silvia vs. Andrés Pedro de Los Santos. Controversias del Orden Familiar 1 Acdo. en Incidente. Núm. Exp. 565/2016 Inc. de Cancel. de Pensión Alimenticia.

Arellano Ramos Jesús. Sucesorio Familiar Inc. de Rem. de Alb. 2 Acdos. en Incidente. Núm. Exp. 655/2006 Inc. de Rem. de Albacea.

Arredondo Sordo Araceli vs. Chávez Gutiérrez Eduardo. Especial Familiar 1 Acdo. Núm. Exp. 27/2020.

Ayala Guzmán Julio. Sucesorio Familiar 1 Acdo. en Incidente. Núm. Exp. 239/2022 Remoción Albacea.

Barrera Rosales Jorge vs. Amil Estévez María Fernanda. Especial Familiar 1 Acdo. Núm. Exp. 945/2024.

Bolaños Olascoaga Eliut vs. Martínez Hernández Esau. Controversias del Orden Familiar 1 Acdo. Núm. Exp. 235/2024.

Cabrera Cruz Armando vs. Enríquez Pimentel Anngie. Controversias del Orden Familiar 1 Acdo. Núm. Exp. 2107/2021.

Camacho Abel vs. Vergara Aída. Especial Familiar 1 Acdo. Núm. Exp. 2101/2023.

Canaan Enciso José Roberto vs. Ochoa Parajon María de Los Ángeles. Especial Familiar 7 Acdos. en Incidente. Núm. Exp. 1555/2023 de Pago de Pensión Alimenticia de M. de L. A. O. P.

Castro Ávila Paula su Sucesión. Sucesorio Familiar 1 Acdo. Núm. Exp. 935/2024.

Cervantes Román Verónica Leticia vs. Rivera Mena Paulin. Especial Familiar Inc. de Liq. de Soc. Con. 1 Acdo. en Incidente. Núm. Exp. 2235/2013 Inc. de Liquidación de Sociedad Conyugal.

Cisneros Ortega Alberto vs. María del Pilar García Castillo. Controversias del Orden Familiar 1 Acdo. Núm. Exp. 85/2007 Expedientillo.

Coria Arias Delfina vs. Serrano Jiménez Hugo Isidro. Especial Familiar 3 Acdos. Núm. Exp. 703/2024.

Corona Ramírez Amado vs. Mendoza León Diana. Especial Familiar 1 Acdo. Núm. Exp. 843/2024.

Dimas Abraham Hilda vs. González Dimas José Miguel su Sucesión y Navarro Franco Brenda Ivonne. Ord. Civil Familiar 1 Acdo. Núm. Exp. 961/2024.

Don Juan Lima Noé vs. Herrera García Michelle Mayam. Controversias del Orden Familiar 2 Acdos. Núm. Exp. 1673/2023.

Don Juan Lima Noé vs. Herrera García Michelle Mayam. Controversias del Orden Familiar 1 Acdo. en Incidente. Núm. Exp. 1673/2023 Inc. de Cambio de Régimen de Visitas y Convivencias.

Echeverría González Vicenta su Sucesión. Sucesorio Familiar Secc. III. 1 Acdo. Núm. Exp. 1569/2021 Secc. III.

Echeverría González Vicenta su Sucesión. Sucesorio Familiar Secc. IV. 1 Acdo. Núm. Exp. 1569/2021 Secc. IV.

Enríquez Mendoza Jezabel vs. González Rico Jonathan Gerardo. Especial Familiar Inc. de Can. de Pen. Ali. 1 Acdo. en Incidente. Núm. Exp. 1525/2016 de Cancel. de Pensión Alimenticia.

Enríquez Ortiz Diana Gabriela vs. Alvarado Pitalua Jorge David. Especial Familiar 1 Acdo. en Incidente. Núm. Exp. 1037/2018 Inc. de Inc. y Mod. de Conv.

Escalante Luevano Jesús Francisco. Juris. Voluntaria Familiar Interdicción. 1 Acdo. Num. Exp. 1063/2023.

Estrada Colorado Gabriela vs. Arteaga Valencia Martín. Especial Familiar Inc. de Cuad. de Pen. Ali. 2 Acdos. en Otros. Núm. Exp. 95/2019 Inc. de Cuant. de Pens. Alim.

Galicia Rodríguez Guadalupe. Juris. Voluntaria Familiar 1 Acdo. Núm. Exp. 847/2024.

García Rodríguez César Augusto vs. Arias Lugo Aurelia. Controversias del Orden Familiar 1 Acdo. Núm. Exp. 1257/2023.

Garfias Suárez Mayra Bertha vs. Vázquez Martínez Héctor. Especial Familiar Billete. 1 Acdo. Núm. Exp. 1819/2022.

Gasca Bennazar Lilián vs. Gasca René Rafael. Controversias del Orden Familiar 1 Acdo. Núm. Exp. 1919/2023.

Gómez Quiroz Aurora su Sucesión. Sucesorio Familiar 1 Acdo. Núm. Exp. 287/2024.

Gracia Sánchez Alejandrina y Gracia Sánchez Alejandrina vs. Santoyo Castro Hanzel Raúl. Controversias del Orden Familiar 1 Acdo. Núm. Exp. 1209/2023.

Granados Becerra Felipe. Especial Familiar 1 Acdo. en Incidente. Núm. Exp. 2463/2014 Modificación de Convenio.

Gárces Flores Enrique y/o Marcos Gárces Flores y/o Marcos Enrique Gárces Flores y/o Enrique Gárces. Sucesorio Familiar 1 Acdo. Núm. Exp. 1697/2018.

Hernández García Rebollo Berenice Isaura vs. Castello Luis Francésco. Controversias del Orden Familiar 1 Acdo. Núm. Exp. 1381/2021.

Hernández González Julieta vs. José Cruz Pérez Cervantes. Controversias del Orden Familiar 1 Acdo. Núm. Exp. 2053/2015.

Hernández López Rosalba Noemí vs. Brito Villanueva Wilbert. Controversias del Orden Familiar 2 Acdos. Núm. Exp. 1191/2022.

Hernández Vázquez Eva Georgina vs. Peralta León José Alejandro. Controversias del Orden Familiar Tomo II. 1 Acdo. Núm. Exp. 915/2022 Tomo II.

Herrero Otero Karin Carmelo su Sucesión. Sucesorio Familiar 1 Acdo. Núm. Exp. 201/2024.

Islas Molina Claudia Angélica vs. Jiménez Vargas Ricardo. Controversias del Orden Familiar Tomo II. 1 Acdo. Núm. Exp. 1194/2023 Tomo II.

Jiménez Garduño Karla Giselle vs. Salazar Roldán Jonathan Isaías. Especial Familiar 1 Acdo. Núm. Exp. 1423/2023.

Jiménez Guido Alejandro vs. Hernández Lugo María Esther Nohemí. Especial Familiar 1 Acdo. Núm. Exp. 343/2024.

Jurado Castellanos Juana su Sucesión. Sucesorio Familiar Secc. II. 1 Acdo. en Cuadernillo. Núm. Exp. 631/2023 Secc. Segunda.

Lemarroy Montanaro Marisa vs. Aíza Yunes Rafael Scandar. Especial Familiar 1 Acdo. en Incidente. Núm. Exp. 627/2024 Inc. de Reg. de Vis. y Conv.

Lemarroy Montanaro Marisa vs. Aiza Yunes Rafael Scandar. Especial Familiar 3 Acdos. Núm. Exp. 627/2024 Tomo X.

Liguori Jiménez Francisco Emilio vs. Sucesorio Familiar 1 Acdo. Núm. Exp. 203/2004.

Lozano Olguín Elena Amparo vs. Jorge García Peñaloza. Controversias del Orden Familiar 1 Acdo. Núm. Exp. 299/2004.

Malabehar María Isabel García vs. Juárez Cabrera Omar. Controversias del Orden Familiar 1 Acdo. en Incidente. Núm. Exp. 2363/2014 Inc. de Camb. de Guard. y Cut.

Marcela Caballero Jasmíne vs. Hernández Galeano Juan Camillo. Exh. Familiar Exhorto. 1 Acdo. en Exhorto. Núm. Exp. 975/2024.

Márquez Galicia Delia su Sucesión. Sucesorio Familiar 1 Acdo. Núm. Exp. 265/2024.

Márquez Sánchez Suri vs. Jiménez Pérez Pedro. Controversias del Orden Familiar 1 Acdo. Núm. Exp. 1197/2021.

Martínez Contreras Juan. Sucesorio Familiar Inc. de Rem. de Alb. 1 Acdo. en Incidente. Núm. Exp. 1481/2014 Remoción de Albacea.

Martínez Robledo Rodrigo vs. Oropeza Solórzano Liliana. Especial Familiar 1 Acdo. en Incidente. Núm. Exp. 189/2024 Inc. Vía de Apremio.

Martínez Vera Katia vs. Chávez Hermida Carlos. Exh. Familiar Exhorto. 1 Acdo. en Exhorto. Núm. Exp. 977/2024.

Mendoza Fierro Paola Elizabeth vs. Varela Castillo Luis Fernando. Controversias del Orden Familiar 1 Acdo. Núm. Exp. 607/2024.

Meraz Montiel Francisco. Sucesorio Familiar 2 Acdos. Núm. Exp. 1489/2017.

Mercado Cerón Roberto su Sucesión. Sucesorio Familiar 1 Acdo. Núm. Exp. 491/2024.

Miranda Piña María Guadalupe vs. Alonso Buenrostro Fernando Antonio. Especial Familiar 1 Acdo. en Incidente. Núm. Exp. 1607/2021 Inc. para Resolver Las Consecuencias Inherentes a la Disol. del Vínculo Matrimonial.

Nieves Silva Edit vs. Morales Ramírez Arturo. Especial Familiar Inc. de Can. de Pen. Ali. 1 Acdo. en Incidente. Núm. Exp. 1451/2019 Inc. de Cancel. de Pensión Alimenticia.

Ortiz Portillo Abner Iván vs. Torres Carmona Nancy Ivonne. Controversias del Orden Familiar 1 Acdo. Núm. Exp. 2173/2023.

Ostria Cortés Martín. Sucesorio Familiar 1 Acdo. Núm. Exp. 307/2021.

Pérez Hernández Corina vs. García Casteñada Juan Carlos. Controversias del Orden Familiar Tomo II. 1 Acdo. Núm. Exp. 1101/2021 Tomo II.

Pérez Pérez Silvia vs. Polo Olmos Francisco Javier. Exh. Familiar Exhorto. 1 Acdo. en Exhorto. Núm. Exp. 973/2024.

SOLO CONSULTA
SOLO CONSULTA
SOLO CONSULTA

Pérez Velázquez Edgar Adrián vs. Mejía Gutiérrez Nancy Maricela. Controversias del Orden Familiar 1 Acdo. Núm. Exp. 1655/2023.
Peña Roja Corral Emmanuel su Sucesión. Sucesorio Familiar 1 Acdo. Núm. Exp. 969/2023.
Pineda Hernández Maurilia su Sucesión. Especial Familiar 1 Acdo. Núm. Exp. 487/2024.
Reséndiz Planas Paulina Janeth vs. Martínez Martínez José Alfredo. Controversias del Orden Familiar 1 Acdo. Núm. Exp. 635/2024.
Reza Aveino Margarita vs. Flores Monroy Antonio. Controversias del Orden Familiar 1 Acdo. en Incidente. Núm. Exp. 467/1997 Inc. de Cesación de Pensión Ali.
Romero Pacheco Roberto. Int. 1 Acdo. Núm. Exp. 1011/1999.
Romero Téllez Etelvina vs. Prado Medina Santos Ariel. Controversias del Orden Familiar 1 Acdo. en Incidente. Núm. Exp. 924/1999 Cancel. de Pens. Alim. (Santos Uriel).
Rosas Linares Luis Antonio vs. González Corona Gabriela. Controversias del Orden Familiar 1 Acdo. Núm. Exp. 313/2021 Tomo III.
Ruíz Huerta Felipe vs. Ruíz Magaña Carolina Estefanny y Ruíz Magaña Carlos Omar. Controversias del Orden Familiar 1 Acdo. Núm. Exp. 971/2023.
Sánchez Domínguez Diego Alberto vs. Jéssica Hernández Jiménez. Especial Familiar 1 Acdo. Núm. Exp. 823/2017.
Sánchez Miranda Carmelo su Sucesión. Sucesorio Familiar 1 Acdo. Núm. Exp. 885/2024.
Sandoval Ramírez Claudia Patricia vs. Flores Gutiérrez Edgar Alfonso. Exh. Familiar Exhorto. 1 Acdo. en Exhorto. Núm. Exp. 971/2024.
Sosa Hernández Gloria vs. Hernández Ruíz Balfre. Controversias del Orden Familiar 1 Acdo. en Incidente. Núm. Exp. 1529/2010 Inc. de Canc. de Pens. Alim.
Tapia Domínguez Edwin Alan vs. Ayala Padilla Manya. Controversias del Orden Familiar 1 Acdo. Núm. Exp. 823/2024.
Téllez Martínez de la Vega Sergio Icaro Aníbal vs. Flores Vega Fabiola. Especial Familiar Inc. de Pag. de Pen. Ali. 1 Acdo. en Incidente. Núm. Exp. 1493/2011 Pago de Pens. Alim.
Tena Castro Silvia Jimena vs. Javier Sánchez Hernández. Especial Familiar 1 Acdo. Núm. Exp. 985/2015.
Tepale Quintana Olivia vs. Morales Torres Jaime. Especial Familiar 1 Acdo. Núm. Exp. 835/2024.
Valdez Martínez Jaime. Sucesorio Familiar 1 Acdo. Núm. Exp. 957/2024.
Valdez del Toro Ana Francisca Elena. Sucesorio Familiar Secc. II. 1 Acdo. Núm. Exp. 961/2020 Secc. II.
Velázquez Serrano Alicia vs. Eduardo del Río Azuara. Especial Familiar Billetes. 1 Acdo. Núm. Exp. 1475/2015 Tomo III.
Ventura Juárez Irma su Sucesión. Sucesorio Familiar 1 Acdo. Núm. Exp. 2061/2022.
Villalvazo Cado Minoru Lucero vs. Guzmán Flores Enrique. Especial Familiar 1 Acdo. Núm. Exp. 707/2024.
NO PUBLICADOS
Corona Ramírez Amado vs. Mendoza León Diana. Especial Familiar 1 Acdo. Núm. Exp. 843/2024.
Don Juan Lima Noé vs. Herrera García Michelle Mayam. Controversias del Orden Familiar 1 Acdo. en Incidente. Núm. Exp. 1673/2023 Inc. de Cambio de Régimen de Visitas y Convivencias.
González Ramírez Carlos Abraham vs. Álvarez Olvera Sandra Pamela. Controversias del Orden Familiar 1 Acdo. Núm. Exp. 583/2024.
Morales Hernández Ana Luisa vs. Lezama Benítez José Rubén y Lezama Morales Arisbeth Fabiola y Ballecillos Lezama Arón Gael. Controversias del Orden Familiar 1 Acdo. Núm. Exp. 1873/2023.
Noemí Ivonne Huerta Sosa 302 Opv vs. José Alonso Acuña Nava. Controversias del Orden Familiar 2 Acdos. Núm. Exp. 1077/2020.
Olguín Hernández Lucía vs. Aparicio Olguín Luz Aime. Controversias del Orden Familiar 1 Acdo. Núm. Exp. 1975/2023.
Rodríguez González Beatriz vs. Pérez González Joaquín. Especial Familiar 1 Acdo. Núm. Exp. 739/2024.
AUDIENCIA
Corral Hernández Ernesto su Sucesión. Aud. 790 Sucesorio Familiar. 1 audiencia. Núm. Exp. 2051/2023.
Gálvez Gobin Johnnie su Sucesión. Aud. 801 Sucesorio Familiar. 1 audiencia. Núm. Exp. 1581/2023.
Morales Martínez Alberto Gabriel su Sucesión. Aud. 801 Sucesorio Familiar. 1 audiencia. Núm. Exp. 2197/2023.
LA SECRETARIA PROYECTISTA POR MINISTERIO DE LEY:
LIC. KARINA SANTIAGO SÁNCHEZ

SECRETARÍA "B"
ACUERDOS DEL 31 DE MAYO DEL 2024

Abundis Vega Javier. Sucesorio Familiar 2 Acdos. en Otros. Núm. Exp. 646/2008 Tomo II.
Arias Medina Gloriana vs. Xavier Antonio de la Garza. Controversias del Orden Familiar 1 Acdo. en Expedientillo. Núm. Exp. 302/2007.
Ávila Jiménez Alberto su Sucesión. Sucesorio Familiar 1 Acdo. Núm. Exp. 480/2022.
Ayala Rodríguez Ana Rocío vs. Rodríguez de la Cruz Francisco Javier. Controversias del Orden Familiar 1 Acdo. Núm. Exp. 660/2024.
Azua Badajosa Daniela Ivonne vs. Domínguez Ortiz José Antonio. Especial Familiar 2 Acdos. en Incidente. Núm. Exp. 1340/2023 Inc. de Mod. de Pen. Ali. y Reg. de Cov.
Báez Luna Raymundo su Sucesión. Sucesorio Familiar 1 Acdo. Núm. Exp. 194/2024.
Berriozabal Juárez Plutarco vs. Agustín Bonilla Francisca. Controversias del Orden Familiar 1 Acdo. Núm. Exp. 452/2019.
Blancas Mercado Aurelia vs. Moctezuma Gutiérrez Juan Sebastián. Especial Familiar 1 Acdo. en Incidente. Núm. Exp. 1220/2015 Segundo Inc. de Liquidación de la Sociedad Conyugal.
Blanco Vázquez Luis Agustín vs. Gutiérrez Díaz Naila Andrea. Controversias del Orden Familiar 1 Acdo. Núm. Exp. 930/2024.
Calderón Erspinosa María Isabel vs. Díaz Fuentes Abraham. Controversias del Orden Familiar 1 Acdo. Núm. Exp. 592/2021.
Chavarría Acevedo Jakeline vs. Hernández Medina Eduardo. Controversias del Orden Familiar 1 Acdo. Núm. Exp. 2063/2022.
Correa Hernández Aylin Vanessa vs. Salgado Gutiérrez Fernando Uriel. Controversias del Orden Familiar 4 Acdos. Núm. Exp. 890/2024.
Diego Garduño Rita Celia vs. Toral Ruíz Esteban. Controversias del Orden Familiar 1 Acdo. Núm. Exp. 1316/2021.
Farías y Reyes Gabriel su Sucesión. Sucesorio Familiar 1 Acdo. Núm. Exp. 644/2024.
Fernández de Lara Jimarez Rafael su Sucesión. Sucesorio Familiar 1 Acdo. Núm. Exp. 454/2024.
Fernández de Valois Xóchitl vs. Fernández Fernández Adela su Sucesión y Fernández y Fernández Emilio Quetzalcóatl y Notaria 88 de la Ciudad de México. Ord. Civil Familiar 1 Acdo. Núm. Exp. 1574/2023.
Flores Cedillo María Fernanda vs. Galicia Lara Manuel Alejandro. Controversias del Orden Familiar 1 Acdo. Núm. Exp. 1516/2023.
Flores Reyes Nayeli Zarahit vs. León Dávila Alan. Especial Familiar 1 Acdo. en Incidente. Núm. Exp. 1862/2019 Inc. de Fijación de Pensión Alimenticia.
García García Rosa su Sucesión. Sucesorio Familiar 1 Acdo. Núm. Exp. 1738/2022.
Garnica Morales Marta su Sucesión. Sucesorio Familiar 1 Acdo. Núm. Exp. 1058/2023.
González Jiménez Agustín. Sucesorio Familiar 1 Acdo. Núm. Exp. 1674/2018.
González Juárez Rocío vs. Montoya Chanez Juana, Sistema para el Desarrollo Integral de la Familia. Controversias del Orden Familiar 1 Acdo. en Incidente. Núm. Exp. 706/2021 Inc. de Pag. de Pen. Ali. Ven. y No Pag.
González Rueda María Teresa su Sucesión. Sucesorio Familiar 1 Acdo. Núm. Exp. 794/2024.
Guerrero Gómez Martha vs. Fernando Morales Hernández. Especial Familiar 1 Acdo. en Incidente. Núm. Exp. 962/2014 Inc. de Liq. de Soc. Con.
Guillén Peralta José y Contreras Trejo María Magdalena. Juris. Voluntaria Familiar 1 Acdo. Núm. Exp. 270/2024.
Hernández Archila Raziel Yair vs. Santos Padilla Silvia Lizbeth. Especial Familiar 1 Acdo. Núm. Exp. 756/2024.
Hernández Medina Eduardo vs. Chavarría Acevedo Jakeline. Controversias del Orden Familiar 4 Acdos. en Otros. Núm. Exp. 918/2022 Tomo II.
Hernández Ortiz José Alberto vs. Del Río Díaz Érika Tatiana. Controversias del Orden Familiar 1 Acdo. Núm. Exp. 806/2024.
Iturriaga López Amparo su Sucesión. Sucesorio Familiar 2 Acdos. Núm. Exp. 1540/2023.
Jiménez López Mónica del Carmen vs. Juan Antonio Cano Bañuelos. Controversias del Orden Familiar 1 Acdo. en Incidente. Núm. Exp. 2218/2012 Tomo II Inc. de Aumento de Pensión Alimenticia.
Jiménez Sánchez María del Carmen. Juris. Voluntaria Familiar 1 Acdo. Núm. Exp. 374/2023.

SOLO CONSULTA
SOLO CONSULTA
SOLO CONSULTA

Lagunes Godínez Samuel Nair vs. Cuautla Miranda Rubicel. Especial Familiar 2 Acdos. Núm. Exp. 298/2024.
Lezama Flores Luis Mario vs. Granadosramos Adriana. Especial Familiar Billetes. 1 Acdo. Núm. Exp. 912/2021.
López Hernández Pedro Antonio vs. Cortés Xolalpa Itzel Ameyalli. Exh. Familiar 1 Acdo. Núm. Exp. 1624/2023.
López Hernández Pedro Antonio vs. Cortés Xolalpa Itzel Ameyalli. Exh. Familiar 1 Acdo. en Incidente. Núm. Exp. 1624/2023 Inc. de Red. de Pen. Ali. Prov.
López Sánchez Ricardo vs. Brenes Carteño Laura Angélica. Controversias del Orden Familiar 1 Acdo. en Incidente. Núm. Exp. 1388/2018 Inc. Modificación de Convenio.
Lucena Estrada Raquel. Especial Familiar 1 Acdo. en Incidente. Núm. Exp. 1014/2014 Modificación de Pensión Alimenticia.
Lucero Salazar Julia María. Sucesorio Familiar 1 Acdo. Núm. Exp. 906/1996.
Martín Aguirre Francisco su Sucesión. Sucesorio Familiar audiencia. 1 Acdo. Núm. Exp. 1124/2023.
Martínez Morales Lesly Thalya vs. Reyes Ángeles Isai. Controversias del Orden Familiar 1 Acdo. Núm. Exp. 2090/2023.
Martínez Plata José Luis vs. Márquez Cruz Claudia Gabriela. Especial Familiar 1 Acdo. Núm. Exp. 938/2024.
Martínez Rueda Luis Norberto. Sucesorio Familiar 1 Acdo. Núm. Exp. 116/2021.
Martínez Becerril Nancy Valeria vs. Juan Luis Casado Soto. Controversias del Orden Familiar 1 Acdo. en Incidente. Núm. Exp. 252/2016 Inc. de Red. de Pen. Ali. (I. C. M).
Martínez Becerril Nancy Valeria vs. Juan Luis Casado Soto. Controversias del Orden Familiar 1 Acdo. en Incidente. Núm. Exp. 252/2016 Inc. de Red. de Pen. Ali. (L. L. C. M.).
Mascareño Guadarrama María Guadalupe su Sucesión. Sucesorio Familiar 1 Acdo. en Otros. Núm. Exp. 492/2023 Sec. II.
Meade Godínez Christopher vs. González Montelongo Yamileth. Controversias del Orden Familiar 3 Acdos. en Otros. Núm. Exp. 1022/2023 Tomo II.
Medina Sánchez Nancy Karina vs. Jesús Alberto Gómez Morales. Controversias del Orden Familiar 1 Acdo. Núm. Exp. 312/2015.
Merino Aguilar Martha. Juris. Voluntaria Familiar 1 Acdo. Núm. Exp. 1802/2012.
Meza León María Guadalupe su Sucesión. Sucesorio Familiar 1 Acdo. en Otros. Núm. Exp. 1512/2021 Secc. IV.
Montoya García José Alfonso vs. Cinthia Yazmín Villa Peralta. Especial Familiar 1 Acdo. Núm. Exp. 856/2009.
Morales Quintana Edilberto. Sucesorio Familiar Expedientillo. 1 Acdo. Núm. Exp. 658/2013 Tomo II.
Ocampo Ramírez Jorge Arturo vs. Claudia Hinojosa Anayo. Especial Familiar 1 Acdo. Núm. Exp. 626/2009.
Olvera Yépez Graciela su Sucesión. Sucesorio Familiar 1 Acdo. Núm. Exp. 1158/2022.
Orozco J Salvador su Sucesión. Sucesorio Familiar 1 Acdo. en Otros. Núm. Exp. 310/2023 Secc. II.
Patiño Martínez Ingrid Vanessa vs. Rosillo Anaya Martín Arturo. Controversias del Orden Familiar 1 Acdo. en Incidente. Núm. Exp. 930/2022 Inc. de Mod. de Reg. de Vis.
Pérez Jiménez Ana Luisa vs. Martínez Robledo Manuel. Especial Familiar Expedientillo. 1 Acdo. Núm. Exp. 1994/2019.
Pérez Orozco Jesús su Sucesión. Sucesorio Familiar 1 Acdo. Núm. Exp. 792/2024.
Peña Lara María Rita su Sucesión. Sucesorio Familiar 1 Acdo. Núm. Exp. 132 / 2024.
Plata Torices Sylvia y Torres Plata Sylvia Paola y Torres Plata Luis Oswaldo vs. Torres Flores José Luis. Controversias del Orden Familiar 1 Acdo. Núm. Exp. 502/2024.
Ramírez Mateos Bibiana vs. César Salinas Guadarrama. Controversias del Orden Familiar 1 Acdo. Núm. Exp. 2198/2015.
Rendón García Rosa Isela vs. Hernández Carbajal Ricardo. Controversias del Orden Familiar Dada Nueva Cuenta. 2 Acdos. Núm. Exp. 316/2023.
Reyes Sánchez Irlanda Valeria vs. Ramos Leyba Jorge Isaac. Controversias del Orden Familiar 1 Acdo. Núm. Exp. 430/2024.
Reyes Valdez Jeenifer vs. García Blas Jesús Manuel. Controversias del Orden Familiar 1 Acdo. en Incidente. Núm. Exp. 930/2018 Inc. de Cambio de Gyc y Can. de P. A.
Saade León Alejandra vs. Rodríguez Rodríguez Irving Alexis. Especial Familiar 2 Acdos. Núm. Exp. 518/2024.
Salgado Rodríguez Claudia vs. Rivas Salazar Víctor Noé. Controversias del Orden Familiar 1 Acdo. Núm. Exp. 932/2024.
Salinas de la Rosa Adriana Ivonne vs. Díaz Elizalde Guillermo. Especial Familiar 2 Acdos. Núm. Exp. 884/2024.
Serrano Segura Arturo. Juris. Voluntaria Familiar 1 Acdo. Núm. Exp. 1462/2023.
Toledo Brito Fernando vs. Sánchez Mulia Laura. Especial Familiar 1 Acdo. en Incidente. Núm. Exp. 2020/2016 Inc. de Liq. de la Soc. Con. (29/04/2024).
Valdez Martínez Jaime. Sucesorio Familiar 1 Acdo. Núm. Exp. 956/2024.
Vázquez Bracho Hidalgo Andrea vs. Carreño de la Parra Jorge Alberto. Especial Familiar 2 Acdos. Núm. Exp. 850/2024.
Vázquez Fernández María Eusebia Elena vs. Pardo Vázquez César Alejandro. Controversias del Orden Familiar 4 Acdos. en Otros. Núm. Exp. 1284/2021 Tomo III.
Velasco Ferrer Patricia Guadalupe vs. García Hernández Diego Manuel. Especial Familiar 1 Acdo. Núm. Exp. 1954/2022.
Yoval Huesca Juan Manuel su Sucesión. Sucesorio Familiar 1 Acdo. Núm. Exp. 140/2024.
Zúñiga Correa Alicia. Juris. Voluntaria Familiar 1 Acdo. en Otros. Núm. Exp. 2346/2012 Tomo II.
De Ita Herrera María Eugenia vs. Díaz de Ita César Alejandro. Controversias del Orden Familiar 1 Acdo. en Expedientillo. Núm. Exp. 572/2010 Expedientillo.
De León Mondragón Rodrigo vs. Sánchez Munguía Eva. Especial Familiar 1 Acdo. Núm. Exp. 936/2024.
AUDIENCIA
Romero Alvarado Josué Daniel vs. Serrano Silva Lo Ammi Bezai. Platica Con Menor Controversias del Orden Familiar 1 audiencia. Núm. Exp. 1776/2021.

LA SECRETARIA DE ACUERDOS
LIC. JUSTINA GABRIELA REYES PEREZ

DÉCIMO NOVENO DE LO FAMILIAR

SECRETARÍA "A"
ACUERDOS DEL 31 DE MAYO DEL 2024

Almaraz Luz Elena. Juris. Voluntaria Familiar Mp Desahoga Vista. 2 Acdos. Núm. Exp. 499/2024 Principal.
Arellano Veintiau Jaeli Esmeralda vs. Arellano Ríos José Luis. Controversias del Orden Familiar Informe. 1 Acdo. Núm. Exp. 659/2024 Principal.
Barrera Buccio Guillermo su Sucesión. Sucesorio Familiar Mp Desahoga Vista. 1 Acdo. Núm. Exp. 687/2024 Principal.
Bustamente Gutiérrez María Carmen. Sucesorio Familiar Auto Expendientillo. 1 Acdo. Núm. Exp. 1101/2007 Bis. 1.
Carpio Domínguez Leslie Viridiana del Carmen vs. Vargas Mora Dylan Enrique. Controversias del Orden Familiar Minuta. 1 Acdo. Núm. Exp. 655/2024 Principal.
Castillo Reséndiz Carmen. Sucesorio Familiar Llega Autos. 1 Acdo. Núm. Exp. 49/2021.
César Martínez Roberto su Sucesión. Sucesorio Familiar Prevensión. 1 Acdo. Núm. Exp. 925/2024 Principal.
Cisneros Sánchez María Felisa su Sucesión. Sucesorio Familiar Rebeldia 3a. Apel. 1 Acdo. Núm. Exp. 137/2018.
Domínguez Escorza Baltasar vs. Álvarez Mata Patricia. Especial Familiar Informe 2. 1 Acdo. en Incidente. Núm. Exp. 291/2020 Inc. de Alimentos y Liquidación.
Duarte Sigala Miguel Ángel vs. Barrera Sánchez Rosalinda. Especial Familiar Expdllo. 1 Acdo. Núm. Exp. 2185/2015.
Flores Carranza Margarita vs. Gumecindo Arcos Plutarco. Ord. Civil Familiar Cedula Sin Diligenciar. 1 Acdo. Núm. Exp. 237/2003 Bis. 1.
Flores Muñoz María Fernanda vs. Sánchez Morales Raúl de Jesús. Controversias del Orden Familiar T. 1 Acdo. Núm. Exp. 935/2024 Principal.
García Hernández Martha vs. Castrillo Ricaño Marco Antonio. Especial Familiar Dada Cuenta. 1 Acdo. Núm. Exp. 117/2024 Principal.
García Jiménez Sonia. Vía de Apremio Familiar Acuerdo. 3 Acdos. Núm. Exp. 2081/2022 Principal.
García Lira Lizet Karina vs. Islas Franco Alfonso. Especial Familiar Admitido. 1 Acdo. Núm. Exp. 951/2024 Principal.
García Rico Deyanira Marajael vs. Amador Montoya Jerzon. Especial Familiar Cedula Sin Diligenciar. 1 Acdo. Núm. Exp. 199/2024 Principal.

SOLO CONSULTA
SOLO CONSULTA
SOLO CONSULTA

Girón Basurto Jéssica vs. Neumann García Marcos Guillermo. Controversias del Orden Familiar Cump. Informe Justificado. 1 Acdo. en Amparo. Núm. Exp. 67/2023 Amparo 355/2024.
Guerra Chacón Luis Cuauhtémoc vs. Guerra Rivera Paula Elena. Exh. Familiar Exh. Admitido. 1 Acdo. en Exhorto. Núm. Exp. 977/2024.
Gutiérrez Arias Ilse Denisse vs. Cristóbal Rosas Diego Fernando. Controversias del Orden Familiar Acuse Recibo Cd Bomberos. 2 Acdos. en Amparo. Núm. Exp. 1893/2015 Amparo 1263/2023- I.
Gutiérrez Arias Ilse Denisse vs. Cristóbal Rosas Diego Fernando. Controversias del Orden Familiar Dada. 1 Acdo. Núm. Exp. 1893/2015 Tomo II.
Hernández Fabila José Adrián vs. Barrera González Marisol. Controversias del Orden Familiar Informe. 1 Acdo. Núm. Exp. 1801/2022 Principal.
Hernández Sosa Paulina Daniela vs. Yara Fabiola Sosa Mosco. Controversias del Orden Familiar Turno Oficio. 1 Acdo. Núm. Exp. 1793/2023.
Juárez Peña Jaime vs. Juárez Gómez Juana Maribel. Ord. Civil Familiar Notificación. 1 Acdo. Núm. Exp. 259/2023 Principal.
Maciel Rea José Jesús su Sucesión. Sucesorio Familiar Mp Desahoga Vista. 1 Acdo. Núm. Exp. 1941/2023 Principal.
Martínez Ayala María Gabriela vs. Mena Torres José Gerardo. Especial Familiar Cita Sentencia. 1 Acdo. Núm. Exp. 1797/2021.
Martiñón Vence Ma Martha su Sucesión. Sucesorio Familiar Exhorto. 3 Acdos. Núm. Exp. 1897/2022 Principal.
Medina Mérida Ramón Raúl vs. Rodríguez Maldonado Karen Rubí. Controversias del Orden Familiar Acuerdo. 3 Acdos. Núm. Exp. 325/2024 Principal.
Mejía López Minerva Jael vs. García Vélez David. Controversias del Orden Familiar Noti. 2 Acdos. Núm. Exp. 1793/2022.
Melo Ojeda Ana Lilia vs. Gamez López Edgar Jesús. Controversias del Orden Familiar Acuerdo. 1 Acdo. Núm. Exp. 513/2024 Principal.
Méndez Ponce Nemoria su Sucesión. Sucesorio Familiar Auto. 1 Acdo. Núm. Exp. 1357/2019.
Mendoza Loredo Rocío vs. Cruz Hernández Jimmy. Controversias del Orden Familiar Admitido. 1 Acdo. Núm. Exp. 949/2024 Principal.
Mercado Álvarez Margarita Alicia su Sucesión. Sucesorio Familiar Informe. 1 Acdo. Núm. Exp. 863/2024 Principal.
Meza Méndez Jesús Daniel vs. Guzmán Barajas Rosa Esmeralda. Controversias del Orden Familiar Acuse de Recibo. 1 Acdo. Núm. Exp. 723/2022.
Miranda Cadena María Magdalena su Sucesión. Sucesorio Familiar Prevensión. 1 Acdo. Núm. Exp. 931/2024 Principal.
Molina Mauleon Matilde vs. Hernández Delgado Noé. Especial Familiar Prevensión. 1 Acdo. Núm. Exp. 947/2024 Principal.
Navarro Ortiz Gabriela su Sucesión. Sucesorio Familiar Llega Autos. 1 Acdo. Núm. Exp. 1769/2021.
Olvera Palafox Ismael vs. Naranjo Romero Ana Karen. Especial Familiar Cedula Sin Diligenciar. 1 Acdo. Núm. Exp. 577/2020.
Orozco Gutiérrez Patricia Gabriela vs. López Martínez Edgar. Controversias del Orden Familiar Prevención. 1 Acdo. Núm. Exp. 953/2024 Principal.
Ortiz Sánchez Chisthian vs. Pérez Aburto Daniela. Controversias del Orden Familiar Acuse de Recibo 2. 1 Acdo. en Amparo. Núm. Exp. 1567/2016 Amparo 438/2024- II.
Ostos Manon María Gabriela vs. Ramírez Martínez Sergio Antonio. Especial Familiar Cedula Sin Diligenciar. 1 Acdo. Núm. Exp. 567/2016 Inc. de Pago de Incremento de Pensión Alimenticia Retroactivo y Actual. de Monto Pensionx.
Pérez Núñez Sandra vs. Varela López Alejandro. Especial Familiar Prevensión. 1 Acdo. Núm. Exp. 943/2024 Principal.
Piedra López Fernando su Sucesión vs. Piedra López Fernando su Sucesión. Sucesorio Familiar Acuerdo. 1 Acdo. en Otros. Núm. Exp. 501/2020 Secc. II.
Raya Palacios José Alejandro vs. Trejo Peinado Fernanda Isabel. Especial Familiar Auto. 1 Acdo. Núm. Exp. 849/2024 Principal.
Reyes Negrete Estela. Juris. Voluntaria Familiar Cita Sentencia. 1 Acdo. Núm. Exp. 1259/2023 Principal.
Sánchez Hanono y Torres Fernando vs. Rojas Echevarría Ana Laura. Controversias del Orden Familiar Minuta. 2 Acdos. Núm. Exp. 859/2024 Principal.
Sánchez Villacorta Karla Karina vs. Díaz Gómez Santiago Alexis. Ord. Civil Familiar Informe. 1 Acdo. Núm. Exp. 575/2023 Principal.
Sánchez Zárate Marisol su Sucesión. Sucesorio Familiar Prevensión. 1 Acdo. Núm. Exp. 927/2024 Principal.
Santillán Martiñón Ángel su Sucesión. Sucesorio Familiar Comparece Notifica. 1 Acdo. en Otros. Núm. Exp. 1829/2019 Secc. II.
Servín Bracamontes Jonathan Francisco vs. Rojas Ramírez Estefania. Ord. Civil Familiar Exh. Diligenciado. 1 Acdo. Núm. Exp. 1377/2023 Principal.
tercero aguilar maría de los ángeles hortensia. sucesorio familiar glosa expedientillo. 1 acdo. núm. exp. 589/2021.
Torres Lara Efraín vs. Martínez Chávez Araceli. Especial Familiar Admitido. 1 Acdo. Núm. Exp. 955/2024 Principal.
Torres Nava Valeria vs. Rodrigo Javier Guadarrama Flores. Controversias del Orden Familiar Acuerdo. 2 Acdos. Núm. Exp. 721/2021.
Urban Hernández Adriana Marlene su Sucesión. Sucesorio Familiar Cedula Sin Diligenciar 2. 2 Acdos. Núm. Exp. 527/2023 Principal.
Urquieta Rodríguez Margarita su Sucesión. Sucesorio Familiar Acuerdo. 1 Acdo. Núm. Exp. 2093/2021.
Valenzuela Reyes María Melquiades. Sucesorio Familiar Auto. 1 Acdo. Núm. Exp. 5/2016.
Vargas Sánchez Verónica. Especial Familiar Prevención. 1 Acdo. Núm. Exp. 959/2024 Principal.
Vázquez Viveros Eduardo. Sucesorio Familiar Acuerdo. 1 Acdo. Núm. Exp. 679/2010.
Velázquez Grimaldo Guadalupe Lorena vs. Delgado Rodríguez Leocadio. Especial Familiar 1 Acdo. Núm. Exp. 939/2024 Principal.
Del Valle Romero Martha Beatriz vs. Torres Flores Julio César. Especial Familiar Cedula Sin Diligenciar. 1 Acdo. Núm. Exp. 2111/2016.

NO PUBLICADOS

Almaraz Luz Elena. Juris. Voluntaria Familiar Auto. 1 Acdo. Núm. Exp. 499/2024 Principal.
Domínguez Escorza Baltasar vs. Álvarez Mata Patricia. Especial Familiar Informe 1. 1 Acdo. en Incidente. Núm. Exp. 291/2020 Inc. de Alimentos y Liquidación.
Guerrero Silva Concepción. Sucesorio Familiar Turno Cedula. 1 Acdo. Núm. Exp. 2335/2014.
Luna Cano Luis Daniel vs. Flores Infante Diana Ivette. Controversias del Orden Familiar Informe 3. 2 Acdos. Núm. Exp. 723/2019 Tomo II.
Ortiz Sánchez Chisthian vs. Pérez Aburto Daniela. Controversias del Orden Familiar Acuse de Recibo 1. 1 Acdo. en Amparo. Núm. Exp. 1567/2016 Amparo 438/2024- II.
Pacheco Morales Carlos Antonio vs. Zahira Karime Pachecano Alvarado. Controversias del Orden Familiar Auto. 1 Acdo. Núm. Exp. 809/2021 Tomo II.
Suárez Ruíz y/oy/O. María de la Concepción Suárez Ruíz y/o María Concepción Suárez Ruíz Concepción su Sucesión. Sucesorio Familiar Auto Expendientillo. 1 Acdo. Núm. Exp. 1831/2021.
Valenzuela Reyes María Melquiades. Sucesorio Familiar Copias. 2 Acdos. Núm. Exp. 5/2016.

AUDIENCIA

Girón Basurto Jéssica vs. Neumann García Marcos Guillermo. Aud. T Controversias del Orden Familiar 1 audiencia. Núm. Exp. 67/2023 Principal.

SENTENCIAS DEFINITIVAS DEL 31 DE MAYO DEL 2024

Rodarte Valdez Marianamariana, Elvia y Héctor todos de Apellidos García Rodarete vs. García González Héctor. Controversias del Orden Familiar Sent. Def. 1 Núm. Exp. 1229/2020 Tomo Ii

LA SECRETARIA DE ACUERDOS
LIC. MARISOL PIÑA FLORES

SECRETARÍA "B"
ACUERDOS DEL 31 DE MAYO DEL 2024

Aguilar Villanueva Ana Laura vs. Mendoza Flores Luis Arturo. Controversias del Orden Familiar Inf Issste. 1 Acdo. Núm. Exp. 1090/2023 Principal.
Álvarez Fernández Juana Araceli vs. Juárez Barranco Roberto. Div. Nec. Turno Oficio. 1 Acdo. Núm. Exp. 370/2001.
Álvarez Vargas Mónica vs. César Dávila Morales. Controversias del Orden Familiar Ced Diligs. 1 Acdo. en Incidente. Núm. Exp. 540/2012 Bis. 2 Inc. de Cancel. de Pensión Alimenticia.
Avellaneda Romero Alejandro vs. Guerra Torres Pricila. Controversias del Orden Familiar Pasa a Sentencia. 1 Acdo. Núm. Exp. 424/2022.

SOLO CONSULTA
SOLO CONSULTA
SOLO CONSULTA

Becerril de la Llata Juan Manuel vs. Said Ponce Yamile. Especial Familiar Ced Dilig. 1 Acdo. Núm. Exp. 324/2020 Principal.
Cárdenas Luna María de Los Ángeles vs. Sánchez Sánchez Miguel Ángel. Especial Familiar Inf Issste. 1 Acdo. Núm. Exp. 1696/2013.
Cárdenas Luna María de Los Ángeles vs. Sánchez Sánchez Miguel Ángel. Especial Familiar Inf Sat. 2 Acdos. en Incidente. Núm. Exp. 1696/2013 Inc. de Cancel. de Pensión Alimenticia.
Castillo Cruz Lucero vs. Jorge Piñon Hernández. Ord. Civil Familiar Razon Not. 2 Acdos. en Incidente. Núm. Exp. 978/2020 Inc. de Régimen de Visitas y Convivencia.
Chi Rosas Carlos Laberto. Juris. Voluntaria Familiar Dev Minuta. 1 Acdo. Núm. Exp. 546/2024 Principal.
Coria Flores María Guadalupe vs. Jaime Luis Chávez Aléman. Ord. Civil Familiar Dev Minuta. 1 Acdo. en Incidente. Núm. Exp. 304/2001 Inc. de Cancel. de Pensión Alimenticia.
Cortés Cortés Sara vs. Simón Felimon Cuevas Hernández. Controversias del Orden Familiar Ced Dilig. 1 Acdo. Núm. Exp. 2210/2014.
Echavarria Saucedo Jéssica Irma vs. García Martínez Joch Antonio. Controversias del Orden Familiar Turno Oficio. 1 Acdo. Núm. Exp. 1850/2023 Principal.
Eslava Guzmán Luis Rey su Sucesión. Sucesorio Familiar Inf Archivo Judicial. 1 Acdo. Núm. Exp. 764/2024 Principal.
Ferreira García Edna Cristina vs. Luis Guillermo Enrique Romero Rodríguez. Controversias del Orden Familiar Dev Minuta. 2 Acdos. Núm. Exp. 874/2021.
Flores Garduño Margarito su Sucesión. Sucesorio Familiar Autoriza. 1 Acdo. Núm. Exp. 546/2022.
Flores Medina Rafael su Sucesión. Sucesorio Familiar Desahogo Vista Mp. 1 Acdo. Núm. Exp. 2198/2023 Principal.
Flores Román Lizet Anllilizbeth vs. Montes de Oca Moncada Erik. Ord. Civil Familiar Turno Ced. de Not. 1 Acdo. Núm. Exp. 1536/2022 Principal.
Fuentes Báeza Guadalupe. Juris. Voluntaria Familiar Manifestaciones. 1 Acdo. Núm. Exp. 1256/2023 Principal.
Gaona Montañez José Guillermo vs. Molina Cruz Claudia Inés. Especial Familiar J. 1 Acdo. en Incidente. Núm. Exp. 470/2019 Inc. Visitas y Convivencias.
García Galloso Aurelia. Ord. Civ. Copias Cert. 1 Acdo. Núm. Exp. 618/2006.
García López Sara Beatriz vs. Romero Hernández Miguel Ángel. Controversias del Orden Familiar Inf Cejur. 1 Acdo. Núm. Exp. 798/2024 Principal.
García Ynterian Miguel Ángel y Lucinda Galicia de la Vega. Div. Vol. Copias Cert. 1 Acdo. Núm. Exp. 1154/1998.
Gil Rosales Luis Antonio. Sucesorio Familiar Razon Not. 1 Acdo. Núm. Exp. 26/2021.
Guerrero Heshts Otto- Guerrero Rojano Lidia Judith- Guerrero Martínez Guillermo Gustavo vs. Zepeda Arcineaga Erick- Loperena Guerrero y Vargas Federico Otto Ramón - Hernández Gonzalo. Ord. Civil Familiar Dev Minuta. 1 Acdo. Núm. Exp. 120/2019.
Gutiérrez Gutiérrez Susana su Sucesión. Sucesorio Familiar Fecha de audiencia. 1 Acdo. Núm. Exp. 2134/2023 Principal.
Hernández García Esperanza. Sucesorio Familiar J Secc. Segunda. 1 Acdo. Núm. Exp. 966/2016.
Hernández Ramírez José Nereo su Sucesión. Sucesorio Familiar Ejecutoria. 1 Acdo. Núm. Exp. 1056/2022 Bis. 4 Secc. IV.
Hernández Cortés Roxana María vs. Eduardo Esteban Hernández Castrejón. Div. Incausado Autoriza. 1 Acdo. Núm. Exp. 1972/2010.
Juárez Cruz Juan su Sucesión. Sucesorio Familiar Reconoce Personalidad. 1 Acdo. Núm. Exp. 2102/2023 Principal.
Laguna González José Guadalupe su Sucesión. Sucesorio Familiar Manifestaciones. 1 Acdo. Núm. Exp. 80/2024 Principal.
Lara Meza Aurelio su Sucesión. Sucesorio Familiar Manifestaciones. 2 Acdos. Núm. Exp. 332/2022.
López Becerra Jesús su Sucesión. Sucesorio Familiar Fecha de audiencia. 1 Acdo. Núm. Exp. 22/2024 Principal.
López Valdivieso Vicente vs. López Orozco Vicente. Exh. Familiar Exh. Admitido. 1 Acdo. en Exhorto. Núm. Exp. 964/2024.
Luna Castellanos Fernando vs. Vázquez Castillo Rosa María. Especial Familiar Copias Cert. 1 Acdo. Núm. Exp. 556/2024 Principal.
Malagamba Moreno Josefina. Juris. Voluntaria Familiar J Extinta Tutela. 1 Acdo. Núm. Exp. 940/2018.
Martínez Zepeda Jorge Alberto vs. Jiménez Sánchez María Dolores. Especial Familiar Fecha de audiencia. 1 Acdo. Núm. Exp. 574/2024 Principal.
Martínez Larraga Ana Luisa vs. Rubén Velázquez Solís. Alim. Comparec. Inf Ssc. 1 Acdo. Núm. Exp. 1622/2011.
Mendoza Ruíz Xóchitl vs. Miguel Ángel Juárez Ariza. Ord. Civil Familiar Ejecutoria. 1 Acdo. en Otros. Núm. Exp. 1560/2008 Inc. de Cancel. de Pensión Alimenticia.
Meza López Liliana vs. Zúñiga González Adán Otniel. Controversias del Orden Familiar Inf Ssc. 1 Acdo. Núm. Exp. 202/2024 Principal.
Morales Piña Gloria Amanda vs. Morales Zaragoza Edson Juan. Controversias del Orden Familiar Inf Cejur. 1 Acdo. Núm. Exp. 814/2024.
Morales Rodríguez Héctor Adán vs. Maribel Peña Torres. Controversias del Orden Familiar Autoriza. 1 Acdo. en Incidente. Núm. Exp. 354/2015 Bis. 2 Cambio de Guarda y Custodia, Pago de Pensión Alimenticia.
Morales Valle Miguel Ángel vs. García Núñez Brenda Lissette. Especial Familiar Informe. 1 Acdo. Núm. Exp. 90/2022.
Morales Villasana Rogelio vs. Ramírez Benavides Verónica. Exh. Familiar Exh. Admitido. 1 Acdo. en Exhorto. Núm. Exp. 974/2024.
Moreno Mena Víctor Manuel su Sucesión. Sucesorio Familiar Turno Ced. de Not. 1 Acdo. Núm. Exp. 114/2024 Principal.
Muñoz Castillo Martín vs. García Estrada Norma Cristina. Controversias del Orden Familiar Autoriza. 1 Acdo. Núm. Exp. 1554/2018.
Muñoz Regalado María del Rosario vs. Durand Mondragón Edgar Alan. Controversias del Orden Familiar Ced Sin Dilig. 1 Acdo. Núm. Exp. 1644/2022 Principal.
Muñoz Soriano Elsa Verónica vs. Montes de Oca García Adolfo. Controversias del Orden Familiar Turno Oficio. 3 Acdos. Núm. Exp. 698/2023 Principal.
Orozco Zárate Jesús Jesús su Sucesión. Sucesorio Familiar Informe Gestión Tecnológica. 1 Acdo. Núm. Exp. 1910/2022 Principal.
Peralta Torres Ana Carla vs. Alejandro Olvera Talonia. Controversias del Orden Familiar Debera Estar a Constancia. 1 Acdo. Núm. Exp. 334/2021.
Pérez Alfaro José Carlos su Sucesión. Sucesorio Familiar Fecha de audiencia. 1 Acdo. Núm. Exp. 74/2024 Principal.
Ramírez Carrera Isabel Cristina. Sucesorio Familiar Llegada de Autos del Notario. 1 Acdo. Núm. Exp. 192/1998.
Ramírez López Pascual su Sucesión. Sucesorio Familiar Pasa a Sentencia. 1 Acdo. Núm. Exp. 534/2022.
Ramírez Martínez Haydi Esther vs. Yanes Rocha Ramón Felipe. Especial Familiar J Manifestaciones. 1 Acdo. Núm. Exp. 434/2024 Principal.
Ramos Galán Óscar. Controversias del Orden Familiar Manifestaciones. 1 Acdo. Núm. Exp. 1930/2015.
Reyes Perea Diana Patricia vs. Javier Aguirre Estrada. Controversias del Orden Familiar Billete. 1 Acdo. en Incidente. Núm. Exp. 58/2021 Inc. de Guarda y Custodia.
Rizo Velásquez María del Socorro vs. García Montiel Vicente Antonio. Especial Familiar 1 Acdo. en Incidente. Núm. Exp. 566/2018 Bis. 4 Inc. Vía de Apremio.
Rojas Soto María Fernanda vs. Flores Moya Alexis. Controversias del Orden Familiar Turno Oficio. 2 Acdos. Núm. Exp. 12/2024 Principal.
Santillán Solís María de la Paz su Sucesión. Sucesorio Familiar Autoriza Bueno. 1 Acdo. Núm. Exp. 326/2024 Principal.
Santoyo Sosa Antonio vs. Navarro Colín Karina Itzel. Exh. Familiar Se Previene. 1 Acdo. en Exhorto. Núm. Exp. 972/2024.
Soto Sánchez Rosendo. Sucesorio Familiar Desahogo Vista Mp. 1 Acdo. Núm. Exp. 884/2021.
Torres Alarcón Ana Lilia vs. Alba Martínez Raúl. Controversias del Orden Familiar Turno Ced. de Not. 1 Acdo. Núm. Exp. 244/2024 Principal.
Torres Díaz María Berenice vs. Cabrera Bedolla Silverio. Ord. Civil Familiar Dada Cuenta. 1 Acdo. Núm. Exp. 1708/2023 Principal.
Torres Monrreal Araceli vs. González Lorenzo Carlos. Controversias del Orden Familiar Llegada Autos. 1 Acdo. Núm. Exp. 1618/2021.
Trujillo Serrano María Hortencia vs. Juárez Jiménez Israel. Sucesorio Familiar Ejecutoria. 1 Acdo. en Incidente. Núm. Exp. 468/2009 Bis. 2 Reduc. de Pensión Alimenticia.
Valencia García Carmen Dalíla vs. Salas Escobedo Seand Adaid. Controversias del Orden Familiar Se Da por Not. 1 Acdo. Núm. Exp. 1918/2015.

SOLO CONSULTA
SOLO CONSULTA
SOLO CONSULTA

Valero Weeke Rafael vs. Macías Espinosa Sandra Angélica. Ord. Civil Familiar Autoriza. 1 Acdo. Núm. Exp. 1342/2022 Principal.
Vargas Arguello Patricia vs. Sánchez Rodríguez Víctor Hugo. Controversias del Orden Familiar Razon Not. 1 Acdo. Núm. Exp. 1348/2022 Principal.
Vázquez Gutiérrez Javier su Sucesión. Sucesorio Familiar Vista Mp. 1 Acdo. Núm. Exp. 296/2023 Principal.
Vergara Reyes José Alberto su Sucesión. Sucesorio Familiar Inf Archivo Judicial. 1 Acdo. Núm. Exp. 306/2024 Principal.
Zarzoza Ruíz Silverio. Sucesorio Familiar Llegada de Autos del Notario. 1 Acdo. Núm. Exp. 16/2021.
De la Rosa Chavarría Cayetana Irma. Sucesorio Familiar J Proyecto de Partición. 1 Acdo. Núm. Exp. 614/2020 Secc. Cuarta.
NO PUBLICADOS
Alvarado Pompa José Ángel. Sucesorio Familiar J Rebeldia Agravios. 1 Acdo. Núm. Exp. 608/1998 Secc. Cuarta.
Calzada y Alcántara Jorge su Sucesión. Sucesorio Familiar J1. 3 Acdos. Núm. Exp. 1148/2022.
Campuzano Delgadillo Silvia vs. Jesús Téllez Goméz. Controversias del Orden Familiar J4 Turno. 6 Acdos. Núm. Exp. 420/2021 Bis. 2 Principal Tomo II.
Castillo Lira Cristina su Sucesión. Sucesorio Familiar J. 1 Acdo. Núm. Exp. 726/2024 Principal.
Cruz Rivera Genaro vs. Hernández Rivera Amelia. Especial Familiar J No Admite Apelación. 1 Acdo. en Incidente. Núm. Exp. 1634/2013 Inc. de Liquidación de la Sociedad Conyugal.
Domínguez Conde Alberto Jorge vs. Martínez Torres Norly Cecilia. Especial Familiar J Certificación- Pasa a Sentencia. 1 Acdo. en Incidente. Núm. Exp. 2228/2019 Bis. 2 Inc. de Cancel. de Pensión Alienticia.
Durán Brinkman Ana Fernanda vs. García Mora Diego Ramón. Controversias del Orden Familiar J2 Turno. 2 Acdos. Núm. Exp. 1040/2020 Bis. 6 Ppal/Tomo V.
Fuentes Moreno Adriana vs. Héctor Solís Galicia. Controversias del Orden Familiar J2 Remite. 2 Acdos. en Incidente. Núm. Exp. 718/2011 Inc. de Guarda y Custodia.
Hernández Devora María de Los Ángeles vs. Miñón Rosado Enrique. Especial Familiar J Requerimiento de Sala. 1 Acdo. en Incidente. Núm. Exp. 540/2019 Inc. de Aumento de Pensión y Guarda y Custodia Definitiva.
Martínez Gutiérrez Felipe vs. S/D. Sucesorio Familiar J Requerimiento de Sala. 1 Acdo. en Incidente. Núm. Exp. 584/2001 Inc. de Remoción de Albacea.
Olivares Berthely Miguel José Lázaro y/o Miguel Olivares Berthelly. Sucesorio Familiar J Reserva. 1 Acdo. Núm. Exp. 982/2021.
Ollivier Ramírez Ivonne Claudett. Div. Nec. J. 1 Acdo. Núm. Exp. 1404/2006.
Reyes Medina Georgina vs. Vázquez Luna Guddelio. Exh. Familiar J Dada Exhorto. 1 Acdo. Núm. Exp. 584/2024 Principal.
Reyes Rosas Elba vs. Víctor Manuel Sánchez Rojas. Controversias del Orden Familiar J2 Turno. 3 Acdos. Núm. Exp. 1080/1996.
Sánchez Aguirre José su Sucesión. Sucesorio Familiar J Designa Albacea Judicial. 1 Acdo. Núm. Exp. 290/2024 Principal.
Sirotsky Choc María. Sucesorio Familiar J2 Info Sat. 2 Acdos. Núm. Exp. 914/2016.
Sirotsky Choc María. Sucesorio Familiar J Pasa a Sentencia-Certificación. 1 Acdo. Núm. Exp. 914/2016 Bis. 2 Secc. II.
Sánchez Díaz Gabriela Eugenia vs. Nadal Hernández Leonardo. Especial Familiar J Requerimiento de Sala. 1 Acdo. en Incidente. Núm. Exp. 928/2016 Inc. de Modificación de Medida Provisional de Gurda y Custodia.
Tapia Rivera Margarita su Sucesión. Sucesorio Familiar J Formar Secc. II. 1 Acdo. Núm. Exp. 128/2020 Bis. 2 Secc. II.
Velázquez Cantero José Manuel su Sucesión. Sucesorio Familiar Previene (J). 1 Acdo. Núm. Exp. 938/2024 Principal.
Zaldívar Figueroa Margarita Fidelina su Sucesión. Sucesorio Familiar J. 1 Acdo. Núm. Exp. 2270/2019.
AUDIENCIA
Alvarenga Sagera Marbella vs. Sistema para el Desarrollo Integral Dela Familia de la Ciudad de México (Dif). Platica de Menor 31 Mayo Turno Controversias del Orden Familiar 1 audiencia. Núm. Exp. 472/2024 Principal.
Rojas Ugalde Gabriel su Sucesión. Aud. 801 Sucesorio Familiar. 1 audiencia. Núm. Exp. 486/2023 Principal.
Toribio Bermúdez María de Lourdes su Sucesión. Aud. 801 Sucesorio Familiar. 1 audiencia. Núm. Exp. 1650/2023 Principal.
SENTENCIAS INTERLOCUTORIAS NO PUBLICADOS
Moedano Lora Enriqueta su Sucesión. Sucesorio Familiar Sent. Interl. 1 Núm. Exp. 1648/2021

EL SECRETARIO DE ACUERDOS
LIC. JORGE ULISES LOVERA GARCÍA

VIGÉSIMO DE LO FAMILIAR

SECRETARÍA "A"
ACUERDOS DEL 31 DE MAYO DEL 2024

Aguilar Castillo Arbicelica vs. Vaughan Fajardo César. Controversias del Orden Familiar Exhorto. 1 Acdo. en Exhorto. Núm. Exp. 977/2024 Exhorto.
Álvarez Martínez Claudia vs. Contreras Godínez Juan Erik. Especial Familiar Estudio 48. 1 Acdo. Núm. Exp. 1671/2022.
Anguiano Avendaño Karla Alicia vs. Jaramillo González Raúl Leonel. Especial Familiar Exhorto. 1 Acdo. en Exhorto. Núm. Exp. 975/2024 Exhorto.
Arriaga Carrasco María Elena. Juris. Voluntaria Familiar Dada Susp. de Dictar Sentencia. 1 Acdo. Núm. Exp. 2057/2023.
Canales Fernández Miguel Ángel su Suc. Sucesorio Familiar Tramite. 1 Acdo. Núm. Exp. 2253/2019.
Cano Figueroa Esther, su Suc. Int. Tramite. 1 Acdo. Núm. Exp. 823/1989.
Castañeda Moreno Sergio vs. Sucesorio Familiar Estudio 88. 2 Acdos. Núm. Exp. 1691/2018 Secc. Tercera.
Chávez Ortiz Guadalupe vs. José Luis García Hernández. Controversias del Orden Familiar Tramite. 1 Acdo. Núm. Exp. 1115/2008 Bis. 1.
Cortés Chávez Sandra vs. Romero García Noé. Controversias del Orden Familiar Prevención. 1 Acdo. Núm. Exp. 963/2024.
Cruz Benítez Isela Ariadna vs. Erik Gabriel Retana García. Controversias del Orden Familiar Tramite. 1 Acdo. Núm. Exp. 2183/2023.
Cruz Guzmán Enrique vs. Lenhart Shawne Marie. Especial Familiar Tramite. 1 Acdo. Núm. Exp. 1933/2023.
Cruz Valle Jéssica Nallely vs. Ambrocio López Maximino. Especial Familiar Admisorio. 1 Acdo. Núm. Exp. 969/2024.
Flores Acosta Leslie Pamela vs. David Guzmán Mendoza. Controversias del Orden Familiar Tramite. 1 Acdo. Núm. Exp. 1919/2023.
Fuentes Cañetas Ángel Adrián vs. Claudia Graciela Vázquez Benítez. Ejec. Merc. Tramite. 2 Acdos. Núm. Exp. 683/2010.
García Aguirre Cinthia Vanessa vs. García Pérez Hazur Antonio. Especial Familiar Estudio 31. 1 Acdo. Núm. Exp. 269/2024.
García Bobadilla Santos su Sucesión. Sucesorio Familiar Tramite. 1 Acdo. Núm. Exp. 867/2024.
Gil Juárez Fernando y Aguilar López José. Juris. Voluntaria Familiar Estudio 40. 1 Acdo. Núm. Exp. 849/2024.
González Arteaga Isaac Federico vs. Altamirano Figueroa Mónica Andrea. Especial Familiar Estudio 58. 3 Acdos. Núm. Exp. 1819/2022.
González Arteaga Isaac Federico vs. Altamirano Figueroa Mónica Andrea. Especial Familiar Razón. 1 Acdo. Núm. Exp. 1819/2022 Tomo Dos.
Gutiérrez López Carlos Eduardo vs. Morales Acosta María Gabriela. Especial Familiar Tramite. 1 Acdo. Núm. Exp. 1045/2021.
Hernández Castro Elvira su Sucesión. Sucesorio Familiar Estudio 34. 1 Acdo. Núm. Exp. 1283/2021.
Hernández Dorantes Karina Itzel vs. Sotelo Martínez Gustavo Alfonso. Controversias del Orden Familiar Tramite. 1 Acdo. Núm. Exp. 683/2023.
Hernández Pérez María Gabriela vs. Rodríguez García Francisco Javier. Especial Familiar Estudio 75. 1 Acdo. Núm. Exp. 877/2024.
Hidalgo Martínez Pedro vs. Sucesorio Familiar Tramite. 1 Acdo. Núm. Exp. 999/2017.
Ibarra Hernández María Irma. Controversias del Orden Familiar Tramite. 1 Acdo. Núm. Exp. 23/2020.
Jiménez Pinzón Daria. Sucesorio Familiar Tramite. 1 Acdo. Núm. Exp. 1835/2023.
Leal Escudero Ivonne vs. Javier Valles González. Especial Familiar Tramite. 1 Acdo. Núm. Exp. 227/2018.
Limón Tostado Gabriela vs. Rojas Lra Felipe de Jesús. Alim. Comparec. Tramite. 1 Acdo. Núm. Exp. 1403/2003.

SOLO CONSULTA
SOLO CONSULTA
SOLO CONSULTA

López González Ariadna Jocelyn vs. Luis Miguel Toriz Cedillo. Controversias del Orden Familiar Tramite. 1 Acdo. Núm. Exp. 841/2017.
Luna Castillo Roberto su Sucesión. Sucesorio Familiar Tramite. 1 Acdo. Núm. Exp. 109/2024.
Mancilla Helgueros Roberto Zeferino su Sucesión. Sucesorio Familiar Tramite. 1 Acdo. Núm. Exp. 875/2023.
Mariano Belsito Alessandro vs. Eloide Boissonnade Annabel. Especial Familiar Exh. Elab Ced. 1 Acdo. en Exhorto. Núm. Exp. 805/2024 Exhorto.
Martínez Méndez Itzel vs. Carlos Alberto Ramírez Aranda. Controversias del Orden Familiar Tramite. 1 Acdo. Núm. Exp. 435/2021.
Mateos Higuera Juan Nazario vs. Sucesorio Familiar Estudio 59. 1 Acdo. en Incidente. Núm. Exp. 1273/2016 de Exclusionde Bien Inmueble del Inventario de Avaluo de Bienes.
Mateos Higuera Luis vs. Sucesorio Familiar Estudio 58. 1 Acdo. Núm. Exp. 1277/2016 Inc. de Exclusión de Bienes Inmueble del Inventario y Avaluo de Bienes.
Mateos Higuera María de la Paz vs. Sucesorio Familiar Estudio 60. 1 Acdo. en Incidente. Núm. Exp. 1275/2016 de Exclusión de Bien Inmueble del Inventario y Avaluo de Bienes.
Méndez Rosales Nicolás su Sucesión. Sucesorio Familiar Tramite. 1 Acdo. Núm. Exp. 837/2024.
Mendoza Campa José Luis su Sucesión. Sucesorio Familiar Aud. 801. 2 Acdos. Núm. Exp. 1999/2023.
Mercado Aguilar Ignacio su Sucesión. Sucesorio Familiar Tramite. 1 Acdo. Núm. Exp. 855/2024.
Montaño Contreras María Esther y García José Luis vs. Esqueda León Jazael. Controversias del Orden Familiar Admisorio. 1 Acdo. Núm. Exp. 953/2024.
Morelos Zamora Carlos vs. Vázquez Ponce Angélica. Especial Familiar Tramite. 1 Acdo. Núm. Exp. 1261/2023.
Moreno Paz María de Lourdes vs. Fredy Peralta Sánchez. Controversias del Orden Familiar Tramite. 1 Acdo. Núm. Exp. 435/2015.
Munguía Lara Adelina su Sucesión. Sucesorio Familiar Tramite. 1 Acdo. Núm. Exp. 489/2024.
Nava Estrada José Concepción. Sucesorio Familiar Tramite. 1 Acdo. Núm. Exp. 377/2021 Secc. IV.
Orozco Navarro José Guadalupe vs. Sucesorio Familiar Tramite. 1 Acdo. Núm. Exp. 2167/2016.
Pacheco Rodríguez Nohemí Jaquelíne vs. García Aguas Carlos Eduardo. Especial Familiar Estudio 68. 2 Acdos. Núm. Exp. 2121/2023.
Palmerin Camarena Elia Mariana vs. Sergio Arturo García Román. Especial Familiar Tramite. 1 Acdo. Núm. Exp. 731/2021.
Pérez Apolinar y/o Apolinar Pérez Rendón y/o José Apolinar Pérez Rendón vs. Sucesorio Familiar Estudio 10. 2 Acdos. Núm. Exp. 427/2017.
Pérez Fuentes Sara su Sucesión. Sucesorio Familiar Tramite. 1 Acdo. Núm. Exp. 317/2024.
Pineda Martínez María Estela vs. Sucesorio Familiar Tramite. 1 Acdo. Núm. Exp. 911/2017.
Quintanar Cervantes Sergio Juan vs. Velázquez Cervantes Luis Ignacio. Controversias del Orden Familiar Prevención. 1 Acdo. Núm. Exp. 941/2024.
Reséndiz Martínez Alexandro vs. Besnier Dávila Hefziba. Controversias del Orden Familiar Admisorio. 1 Acdo. Núm. Exp. 943/2024.
Rivadeneyra Wozniak Irene Clara vs. Farah Ibáñez José Luis. Especial Familiar Tramite. 1 Acdo. Núm. Exp. 865/2020.
Rodríguez García Sofía vs. José Asunción Hernández Paredes. Controversias del Orden Familiar Estudio 15. 1 Acdo. Núm. Exp. 611/2024.
Rodríguez Valdés Alma Delia vs. Guerrero Gómez Vicente. Especial Familiar Tramite. 1 Acdo. Núm. Exp. 313/2017 Inc. de Cancel. y Disminución de Pensión Alimenticia.
Rodríguez Valdez Alma Delia. Ord. Civil Familiar Tramite. 1 Acdo. Núm. Exp. 313/2017 Inc. de Visitas y Convivencias.
Rosales Suárez Eduardo vs. Pamela Peña Loeza. Controversias del Orden Familiar Tramite. 3 Acdos. Núm. Exp. 355/2021.
Rosas Gutiérrez Isaac René su Sucesión. Sucesorio Familiar Tramite. 1 Acdo. Núm. Exp. 107/2022.
Rosas Sánchez Ana Luisa vs. Canseco Cid Víctor Germán. Controversias del Orden Familiar Tramite. 1 Acdo. Núm. Exp. 233/2024.
Rovzar de la Torre William Frederick su Sucesión. Sucesorio Familiar Tramite. 1 Acdo. Núm. Exp. 1825/2023.
Sánchez Marines María Fernanda vs. García Cano Marín Andrés Alberto. Especial Familiar Estudio 41. 1 Acdo. en Incidente. Núm. Exp. 1383/2023 Inc. de Pensión Alimenticia Provisional.
Tapia Vargas María Esther su Sucesión. Sucesorio Familiar Tramite. 1 Acdo. Núm. Exp. 593/2023.
Valencia Morales José de Jesús su Suc. vs. Sucesorio Familiar Estudio. 1 Acdo. en Amparo. Núm. Exp. 1095/2021.
Vizueth Ferrer María Guadalupe vs. Rubio Alcántara Carlos. Controversias del Orden Familiar Tramite. 1 Acdo. Núm. Exp. 397/2024.
Zamorano Suárez Araceli Itza vs. Jalpa García Marcos Isaías. Controversias del Orden Familiar Tramite. 1 Acdo. Núm. Exp. 491/2022.
De la O. Delgadillo María Emma vs. Olin Hernández Miguel. Especial Familiar Tramite. 1 Acdo. Núm. Exp. 881/2024.
De la Rosa Leurin María Yolanda vs. Víctor Manuel Sánchez Leos. Ord. Civil Familiar Tramite. 1 Acdo. Núm. Exp. 733/2001 Inc. de Repos. de Autos.

MAL PUBLICADOS

Domínguez Aguilar Genny Iliana vs. Sergio Ancona Camargo. Exh. Familiar Tramite. 1 Acdo. Núm. Exp. 863/2018.

NO PUBLICADOS

Cruz Munguía Verónica vs. Sánchez Castañeda Epigmenio su Sucesión. Controversias del Orden Familiar Prevención. 1 Acdo. Núm. Exp. 923/2024.
Meza Rivera Guadalupe vs. Sucesorio Familiar Tramite. 1 Acdo. Núm. Exp. 1863/2018.

LA SECRETARIA DE ACUERDOS
LIC. NORMA ALICIA LÓPEZ GIJON

SECRETARÍA "B"
ACUERDOS DEL 31 DE MAYO DEL 2024

Ahumada Barragán María Elena vs. María Cristina Gavito Pérez su Suc. y Salvador Martínez Sánchez su Suc. Juris. Voluntaria Familiar Tramite P. 59. 1 Acdo. Núm. Exp. 1648/2017.
Amastal Delgado Laura Verónica vs. Juan Carlos Miranda González. Especial Familiar Tramite P. 52. 1 Acdo. en Incidente. Núm. Exp. 336/2021 Bis. 1 Inc. de Reduc. de Pensión Alimenticia.
Andrade Padilla María Trinidad su Sucesión. Sucesorio Familiar Tramite P. 72. 1 Acdo. Núm. Exp. 616/2024.
Arizmendi Galindo Jazmín Ariadna vs. Eduardo José Jiménez Barrera. Controversias del Orden Familiar Tramite P. 29. 2 Acdos. Núm. Exp. 2084/2017.
Baquerie Morales Brisa Paola. Juris. Voluntaria Familiar Estudio 58. 1 Acdo. Núm. Exp. 1886/2021 Interdicción.
Cabrera Coutiño Karla y Tinoco Cabrera José Patricio vs. Tinoco Vargas José. Controversias del Orden Familiar Tramite P. 24. 1 Acdo. Núm. Exp. 1238/2022 Cont del Ord. Fam. Alimentos.
Cano Pineda Sergio vs. Rebeca Granados Gutiérrez. Especial Familiar Estudio 28. 2 Acdos. Núm. Exp. 1328/2014.
Cano Pineda Sergio vs. Rebeca Granados Gutiérrez. Especial Familiar Estudio 18. 1 Acdo. en Incidente. Núm. Exp. 1328/2014 Cancel. de Pensión Alimenticia.
Cardona Valdivia Martha Cecilia vs. Guillermo López López. Controversias del Orden Familiar audiencia. 1 Acdo. en Incidente. Núm. Exp. 2020/2016 Incidente.
Carrero Pedro Hernández. Sucesorio Familiar Tramite P. 35 y 36. 1 Acdo. en Expedientillo. Núm. Exp. 238/2007 Bis. 1 Sucesorio Intestam. a Bienes De.
Castañeda Mendoza Javier vs. Virma Osorio Paredes. Controversias del Orden Familiar Tramite P. 80. 1 Acdo. en Incidente. Núm. Exp. 748/2005 Inc. de Cump. de Convenio.
Castillo Paulino Luis Eduardo vs. Fabián Castillo Solís. Controversias del Orden Familiar Tramitep. 90. 1 Acdo. Núm. Exp. 772/2020.
Chávez Arista Laura Esther vs. Ramírez Venegas Alberto. Especial Familiar Estudio 85. 1 Acdo. Núm. Exp. 310/2024.
Cortés Espinoza Telesforo su Suc. Sucesorio Familiar Tramite P. 60. 1 Acdo. Núm. Exp. 134/2021.
Cortés González María Félix. Test. Tramite Razon. 1 Acdo. Núm. Exp. 556/1992.
Cruz López Andrea Carolina vs. Arana Juárez Cristofer Diego. Controversias del Orden Familiar Tramite P69. 1 Acdo. Núm. Exp. 454/2022.

SOLO CONSULTA
SOLO CONSULTA
SOLO CONSULTA

Cuesta Ramos Luis Manuel vs. García Sánchez Verónica. Ord. Civil Familiar Tramite P. 57. 2 Acdos. Núm. Exp. 916/2017 Inc. de Cambio de Guarda y Custodia y Pago de Alimentos.
Duarte Hernández Hilario su Sucesión. Sucesorio Familiar Tramite P. 71. 1 Acdo. Núm. Exp. 466/2024.
Echegoyen Monroy Raúl. Especial Familiar Estudiop8. 1 Acdo. en Incidente. Núm. Exp. 2068/2022 Primer Inc. de Modificación de Guarda y Custodia.
Echegoyen Monroy Raúl. Especial Familiar Estudio 54. 1 Acdo. Núm. Exp. 2068/2022 Inc. Pens Compens.
Elda Liliana Limón Chávez. Especial Familiar Tramite P. 31. 1 Acdo. en Expedientillo. Núm. Exp. 634/2009.
Esponda Chávez Araceli vs. Luis Nerique Lara Moreno. Especial Familiar 1 Acdo. Núm. Exp. 408/2019 Inc. Guarda y Custod.
Fernández Vega Irene vs. Jesús Saucedo Castillo. Controversias del Orden Familiar Tramite P. 40. 1 Acdo. Núm. Exp. 1082/2020 Tprincipal.
Figueroa Caballero Roberto Arturo su Suc. Controversias del Orden Familiar Estudio Razon. 1 Acdo. Núm. Exp. 962/2020.
Flores González María del Socorro Juana vs. Guillén Hernández José Juan. Especial Familiar Tramite Razon. 1 Acdo. Núm. Exp. 46/2022.
Flores Tinajero Agni Miren vs. Pérez Hernández Mauricio Eduardo. Especial Familiar Estudio 13. 1 Acdo. Núm. Exp. 832/2024.
Flores y Dorantes Estela vs. Sucesorio Familiar Estudio 89. 1 Acdo. Núm. Exp. 1134/2016.
García Jauri Andrea vs. Hernández Frutiz Aldo Iván. Controversias del Orden Familiar Estudio 88. 1 Acdo. Núm. Exp. 418/2022.
García López Olga Lidia vs. Jrge Domínguez Sánchez. Especial Familiar Tramite Razón. 1 Acdo. Núm. Exp. 188/2018.
García Montes Jorge Alberto vs. Legaria Sánchez Yéssica. Especial Familiar Tramite P. 32. 1 Acdo. Núm. Exp. 2076/2023.
García y Alba Ana María su Sucesión. Sucesorio Familiar Estudio P. 64. 1 Acdo. Núm. Exp. 2164/2023.
Garduño Hidalgo Yotzahandi vs. Miguel Ángel Tepale García. Especial Familiar Tramite P. 31. 2 Acdos. en Incidente. Núm. Exp. 1770/2013 Bis. 1 Inc. de Cump. de Convenio.
Genaro Ramírez Guadalupe vs. Eduardo Roldán Hernández. Controversias del Orden Familiar Tramite P. 38. 1 Acdo. Núm. Exp. 860/2016.
Gloria Candelaria Rojo Fortaney. Controversias del Orden Familiar Tramite P. Razón. 1 Acdo. en Expedientillo. Núm. Exp. 350/1999.
González González Joanna Rachel vs. Rascón Báez Ernesto. Controversias del Orden Familiar Estudio 45. 1 Acdo. Núm. Exp. 1710/2023.
González Guzmán Socorro vs. Juan Roberto. Sucesorio Familiar Tramite P. 52. 1 Acdo. en Expedientillo. Núm. Exp. 78/2009.
González Muñoz Yolanda vs. Eloy Cortés González. Especial Familiar Tramite P. 17. 1 Acdo. en Incidente. Núm. Exp. 1136/2015 Incidente.
Guerrero Hernández Inhdavany vs. Miguel Ángel Pérez Saucedo. Controversias del Orden Familiar Tramite P. 66. 2 Acdos. Núm. Exp. 782/2024.
Gutiérrez Almaraz Elba Jaquelíne vs. Olvera Salinas Marcos Abraham. Ord. Civil Familiar Exh. Elab Ced. 1 Acdo. en Exhorto. Núm. Exp. 866/2024 Exhorto.
Guzmán Duarte Axel Bryan vs. Sánchez Gómez Yuritzi Kikey. Controversias del Orden Familiar Tramite P. 77. 1 Acdo. Núm. Exp. 260/2024.
Halat Cohen Elías su Sucesión. Sucesorio Familiar Tramite P. 54. 4 Acdos. Núm. Exp. 768/2024.
Hernández Bautista Gabriela vs. José Luis Sánchez Morales. Controversias del Orden Familiar Tramite P. 56. 1 Acdo. Núm. Exp. 1536/2013.
Hernández Cruz Sandra vs. Antonio Pérez Francisco Javier. Controversias del Orden Familiar Tramite P. 68. 1 Acdo. Núm. Exp. 124/2023.
Hernández Cuapio Manuela su Suces. Sucesorio Familiar Exhorto. 1 Acdo. en Exhorto. Núm. Exp. 972/2024 Exhorto.
Hernández Espíndola María Hilda vs. Padilla Camacho César Daniel. Controversias del Orden Familiar Admite Nuevo. 1 Acdo. Núm. Exp. 948/2024.
Hernández Pascacio Sandra vs. Nava Olivares David. Controversias del Orden Familiar Estudiop51. 1 Acdo. en Incidente. Núm. Exp. 1402/2022 Inc. de Modificación de Convenio.
Herrera Gil Julio Ignacio vs. Amaya Román Karla Amelia. Especial Familiar Tramite P. 21. 1 Acdo. Núm. Exp. 730/2024.
Herrera Sánchez Saúl Alejandro vs. Michelle Ailyn Crisanto Martínez. Controversias del Orden Familiar Tramite P. 5. 1 Acdo. en Incidente. Núm. Exp. 720/2018 Inc. Cambio de Guarda y Custodia.
Labra Torres Gabriel vs. Mendoza Ávila María Teresa. Controversias del Orden Familiar Estudio 45. 1 Acdo. Núm. Exp. 446/2023.
Lara Valderrabano María Elena vs. Meza Gómez Ricardo. Controversias del Orden Familiar Tramite P. 86. 1 Acdo. Núm. Exp. 1202/2021.
López Méndez María Luisa su Sucesión. Sucesorio Familiar Tramite P. 74. 1 Acdo. Núm. Exp. 1476/2012.
Magaña Zamora Verónica Bertha su Sucesión. Sucesorio Familiar Tramite P. 69. 1 Acdo. en Otros. Núm. Exp. 2114/2022 Secc. Segunda.
Mansour Massaad Ghanem de Yapour Antoniette su Sucesión. Sucesorio Familiar Estudio P. 13. 1 Acdo. Núm. Exp. 862/2024.
Martínez Castillo Felipe vs. Ana Lilia Cataño Martínez. Especial Familiar Dada Nueva Cuenta [Tramite]. 1 Acdo. Núm. Exp. 1470/2014.
Martínez Rivera Antonia Ignacia. Test. Tramite P. 7. 1 Acdo. Núm. Exp. 1198/2006.
Martínez Ruíz Adela vs. Sucesorio Familiar Tramite P. 10. 2 Acdos. Núm. Exp. 986/2017.
Medina Chávez Teresa su Sucesión. Sucesorio Familiar Tramite P. 36. 2 Acdos. Núm. Exp. 1194/2023.
Mendieta Zavala Rosario vs. Galicia Solano Felipe. Controversias del Orden Familiar Tramite P. 83. 2 Acdos. Núm. Exp. 744/2022.
Millán Meza Areli vs. Gerardo Arroyo Sánchez. Especial Familiar Tramite P. 39. 1 Acdo. Núm. Exp. 1104/2016.
Mojica López Adalidia vs. Saha Subhankar. Especial Familiar Tramite P. 34. 1 Acdo. Núm. Exp. 302/2024.
Montes de Oca Cárdenas María Rosa vs. Zelonka Valdez José Alfredo. Especial Familiar Estudio 67. 1 Acdo. Núm. Exp. 1138/2023.
Morales Pacheco María Devora vs. Eduardo Cruz Castillo. Ord. Civil Familiar Tramite P. 37. 1 Acdo. Núm. Exp. 352/1992 Bis. 1.
Morán Feregrino María del Rocío. Juris. Voluntaria Familiar Tramite P. 7. 1 Acdo. Núm. Exp. 1246/2023.
Muñoz Sandoval María Elena su Sucesión. Sucesorio Familiar Estudiop76. 1 Acdo. Núm. Exp. 1510/2022.
Navarrete España Graziella y/o Navarrete España Peralta Graziella su Sucesión. Sucesorio Familiar Exhorto. 1 Acdo. en Exhorto. Núm. Exp. 978/2024 Exhorto.
Nigenda Pérez María Irma vs. Pérez Gómez Mario de la Cruz. Especial Familiar Estudiop84. 1 Acdo. Núm. Exp. 746/2024.
Ortega Romero Maribel vs. Medina Francisco David. Controversias del Orden Familiar Estudio 89. 2 Acdos. Núm. Exp. 642/2022 Tomo III.
Pascual Vanegas Alicia vs. Rivas Barrera José Ricardo. Controversias del Orden Familiar Tramite P. 53. 3 Acdos. Núm. Exp. 556/2023.
Peredo y Leal Luis su Sucesión. Sucesorio Familiar Tramite P. 64. 1 Acdo. Núm. Exp. 1704/2023.
Pérez Burgoa Ana Marcela vs. Munguía García Javier Valentín. Especial Familiar Tramite P. 38. 1 Acdo. Núm. Exp. 706/2024.
Pérez Cardiel Lidia. Juris. Voluntaria Familiar Estudio 84. 1 Acdo. Núm. Exp. 1770/2023.
Pérez Morales Sergio vs. Reyes Carbajal Ana Lilia. Especial Familiar Tramite P. 50. 1 Acdo. Núm. Exp. 1954/2023.
Poblano Ramírez Silvia vs. Sucesorio Familiar Estudio 12. 1 Acdo. Núm. Exp. 1602/2015 Secc. Segunda Tomo II.
Posadas Cruz Beatriz vs. Flores Camacho Daniel. Especial Familiar Tramite P61. 1 Acdo. Núm. Exp. 334/2024.
Pérez Mendoza María de la Luz. Controversias del Orden Familiar Estudio 35. 1 Acdo. en Incidente. Núm. Exp. 118/2021 Inc. de Remoción de Albacea.
Ramírez Blancas María de la Luz. Sucesorio Familiar Previene-Nuevo. 1 Acdo. Núm. Exp. 958/2024.
Reyes González Francisco y Otra vs. Jesús Tenorio Rodríguez. Controversias del Orden Familiar Tramite P. 47. 1 Acdo. Núm. Exp. 128/2014.
Reyes Medina María Azucena vs. Javier González González. Controversias del Orden Familiar Tramite P. 44. 1 Acdo. Núm. Exp. 2242/2012.
Reyes Toscano Miguel Bulmaro su Sucesión. Sucesorio Familiar Tramite P. 22. 1 Acdo. Núm. Exp. 496/2024.
Riera Morales María de la Luz. Int. Estudiop6. 1 Acdo. Núm. Exp. 1758/2010.

SOLO CONSULTA
SOLO CONSULTA
SOLO CONSULTA

Rivas Urban Mauricio Javier vs. Diana Sánchez Castañeda. Especial Familiar Tramite P. 23. 1 Acdo. Núm. Exp. 1294/2016.
Rivera López Viridiana vs. Cid Reyes Félix David. Controversias del Orden Familiar Tramite P. 68. 1 Acdo. Núm. Exp. 1420/2022.
Rivera Robles Martínez Santiago vs. Rivera Delgado Arturo su Sucesión y Rivera Mejía Emilia y C Notario Público Número 3 de la Novena Demarcación Notarial del Estado de Morelos Licenciada Yuriria Leticia Hernández Lozano y C Notario Público Número 11 de la Ciudad de México Carlos Alejandro Durán Loera. Ord. Civil Familiar Estudio 96. 1 Acdo. Núm. Exp. 554/2022 Causas Especiales.
Rivera Valdez Érika vs. José Manuel Cortés Salazar. Especial Familiar Tramitep. 60. 1 Acdo. Núm. Exp. 866/2007.
Rizo Urrutia Rocío Alejandra vs. Joseph Rivas López. Controversias del Orden Familiar Entrega Billete. 1 Acdo. en Incidente. Núm. Exp. 1906/2015 Inc. Cancel. Pensión Alimenticia.
Rodríguez Rodríguez Wendy Nayelli vs. Rodríguez Alonso Jesús Eduardo. Controversias del Orden Familiar Estudiop83. 1 Acdo. Núm. Exp. 1766/2022 Tomo II.
Rodríguez Soberanis Gerardo. Juris. Voluntaria Familiar Tramite P. 42. 1 Acdo. Núm. Exp. 1442/2016.
Rojas Mondragón Evelyn y Rojas Mondragón Evelyn vs. Pablo Muñoz Lozada y Pablo Muñoz Lozada. Controversias del Orden Familiar Tramite P. 32. 1 Acdo. en Incidente. Núm. Exp. 860/2017 Repos. de Actuaciones.
Romay Andrésen Rodolfo su Suc. vs. Sucesorio Familiar Estudio 48. 1 Acdo. en Amparo. Núm. Exp. 764/2019.
Romay Andrésen Rodolfo su Suc. Sucesorio Familiar Dada Cuenta. 1 Acdo. Núm. Exp. 764/2019.
Rosales Ponce José Luís su Suc. Sucesorio Familiar Estudio 78. 1 Acdo. Núm. Exp. 54/2020.
Sánchez Labrado Edith su Sucesión. Sucesorio Familiar Dada Susp. de Dictar Sentencia. 1 Acdo. Núm. Exp. 1816/2022 Secc. Cuarta.
Sánchez Lazcano Shirley Casandra vs. García Pizarro Jorge Javier. Controversias del Orden Familiar Tramite P. 40. 1 Acdo. Núm. Exp. 668/2024.
Sánchez Moreno Jorge vs. Blancas Rosas Eloísa. Controversias del Orden Familiar Estudio P. 29. 2 Acdos. Núm. Exp. 814/2023.
Sepúlveda Olivares Margarita su Sucesión. Sucesorio Familiar Tramite P. 23. 1 Acdo. Núm. Exp. 1798/2023.
Soto Chavarría Érica vs. Ramírez Medina Leonel Carlos. Controversias del Orden Familiar Tramite P. 43. 2 Acdos. Núm. Exp. 96/2024.
Tovar Pérez Emmanuel vs. Pérez Estrada Yelina. Especial Familiar Estudio P S/N. 1 Acdo. Núm. Exp. 898/2024.
Trochi Andrade Jonathan Ignacio vs. Rosa Isela Magaña Ruíz. Cont. Ord. Fam. Tramite P. 29. 1 Acdo. Núm. Exp. 840/2004.
Trochi Andrade Jonathan Ignacio. Controversias del Orden Familiar Tramite P. 30. 1 Acdo. Núm. Exp. 840/2004 Inc. de Cump. Convn. y Actual. Pensión Alimenticia.
Ubaldo González Anely Jovana vs. López Lara Rodolfo. Especial Familiar Admite Nuevo. 1 Acdo. Núm. Exp. 942/2024.
Valderrama Tejeda Paola vs. Hernández Osornio Víctor Javier. Controversias del Orden Familiar Estudio. 1 Acdo. Núm. Exp. 878/2024.
Valencia Castro Alfonso vs. Sucesorio Familiar Tramite P. 75. 1 Acdo. Núm. Exp. 482/2019.
Valenzuela Jichimea Rosario Karolina vs. Chicuate Acosta Daniel Ulises. Controversias del Orden Familiar Admite Nuevo. 1 Acdo. Núm. Exp. 950/2024.
Valverde González Elsa Guadalupe vs. José Federico Lemus Rojo. Controversias del Orden Familiar Tramite P65. 1 Acdo. Núm. Exp. 838/2024.
Vargas Gómez Encarnación su Suc. Sucesorio Familiar Tramite P. 49. 1 Acdo. Núm. Exp. 256/2003.
Vázquez Camacho Athali Jamin vs. Carrillo Villegas Isidro. Controversias del Orden Familiar Tramite P. 51. 1 Acdo. Núm. Exp. 1688/2023.
Vázquez Gloria Isabel vs. Jesús Salvador Téllez Franco. Controversias del Orden Familiar Tramite P. 28. 1 Acdo. Núm. Exp. 678/2013.
Vázquez Muñoz Karen Yolanda vs. Méndez Roldán Gerardo Antonio. Especial Familiar Tramitep. 28. 1 Acdo. Núm. Exp. 1840/2023.
Vázquez Zavala Daniel vs. Catalán Nava Norma Alicia. Controversias del Orden Familiar Tramite P. 19. 1 Acdo. Núm. Exp. 894/2024.
Zaragoza Cruz René su Sucesión. Sucesorio Familiar Tramite P. 20. 1 Acdo. Núm. Exp. 1755/2023 Causa Especial.
De la Garza Rodea Javier Perceo vs. Villarreal Pérez Tello Laura Gabriela. Controversias del Orden Familiar Estudiop14. 1 Acdo. en Incidente. Núm. Exp. 640/2022 Inc. de Reduc. de Pensión Alimenticia.
De la Garza Rodea Javier Perceo vs. Villarreal Pérez Tello Laura Gabriela. Controversias del Orden Familiar Estudiop15. 2 Acdos. en Incidente. Núm. Exp. 640/2022 Inc. de Modificación de Pensión Alimenticia.
De la Garza Rodea Javier Perceo vs. Villarreal Pérez Tello Laura Gabriela. Controversias del Orden Familiar Estudiop83. 2 Acdos. en Incidente. Núm. Exp. 640/2022 Tomo II del Inc. de Guarda y Custodia.

SENTENCIAS DEFINITIVAS DEL 31 DE MAYO DEL 2024

Soria Badillo María Esther su Sucesión vs. Sucesorio Familiar Sent. Def. 1 Núm. Exp. 122/2011 Secc. Iv

LA SECRETARIA DE ACUERDOS
LIC. ALEJANDRA SILVIA CORDERO NAVARRETE

VIGÉSIMO PRIMERO DE LO FAMILIAR

SECRETARÍA "A"
ACUERDOS DEL 31 DE MAYO DEL 2024

Alarcón Alejandri Ismael vs. Ortiz Maldonado Alma Lilia. Especial Familiar 1 Acdo. Núm. Exp. 111/2024.
Alvarado Flores Joel su Sucesión. Sucesorio Familiar 1 Acdo. Núm. Exp. 1875/2023.
Antonio López Miguel Ángel vs. Antonio López Uriel. Controversias del Orden Familiar 1 Acdo. en Exhorto. Núm. Exp. 905/2024.
Ayala Carbajal Ponciano su Sucesión. Sucesorio Familiar Prevención. 1 Acdo. Núm. Exp. 939/2024.
Badillo Rico Andrés vs. Berenice García Colmenares. Controversias del Orden Familiar 1 Acdo. Núm. Exp. 647/2020.
Betancourt Farías Graciela su Sucesión. Sucesorio Familiar Prevención. 1 Acdo. Núm. Exp. 947/2024.
Blanco Alcántara Mariana vs. Villa Juárez Gustavo Carlos. Especial Familiar 1 Acdo. Núm. Exp. 1949/2016.
Deveze Picazo Luis. Sucesorio Familiar 1 Acdo. Núm. Exp. 211/2007.
Díaz Cerón Alma Diana. Sucesorio Familiar 1 Acdo. Núm. Exp. 1819/2013.
Enciso Cervantes María de Jesús vs. Sánchez Martínez Hugo Alberto. Especial Familiar 2 Acdos. Núm. Exp. 397/2021.
Flores Delgado Fernando vs. Hernández Martínez Araceli. Especial Familiar 1 Acdo. Núm. Exp. 823/2020.
Fuentes San Pablo José Luis su Sucesión. Sucesorio Familiar Prevención. 1 Acdo. Núm. Exp. 959/2024.
Gómez Segura Irma Aída vs. Orta Gómez José Antonio. Controversias del Orden Familiar 1 Acdo. Núm. Exp. 477/2024.
González Amézcua Claudia Lucía vs. Yáñez Monroy Miguel Ángel. Ord. Civil Familiar 2 Acdos. en Exhorto. Núm. Exp. 767/2024.
Guerrero Martínez José Manuel. Sucesorio Familiar 1 Acdo. Núm. Exp. 105/2022.
Hernández García Edgar vs. Jiménez Vila Mary Carmen. Controversias del Orden Familiar 1 Acdo. Núm. Exp. 2021/2011.
Hernández Ríos Kevin Manuel. Sucesorio Familiar 1 Acdo. Núm. Exp. 1485/2023.
Hernández Venegas Sabino. Test. 2 Acdos. Núm. Exp. 73/1988.
Jardines Muñoz Brenda Guadalupe vs. García García Roberto. Controversias del Orden Familiar 1 Acdo. Núm. Exp. 663/2024.
Jiménez Martínez Alfredo su Sucesión. Sucesorio Familiar 2 Acdos. Núm. Exp. 701/2024.
Juárez Barrios Eguely Briseiry vs. Medina Aguilar Óscar Jesús. Especial Familiar 1 Acdo. en Incidente. Núm. Exp. 465/2020 Inc. de Cump. de Pensión.
Lara Olivares Ana Bertha vs. Fuertes Sánchez Tito. Especial Familiar 2 Acdos. Núm. Exp. 2109/2023.
López Castro Leonel vs. Sandoval Ponce Nelida. Especial Familiar 2 Acdos. en Exhorto. Núm. Exp. 829/2024.
López Ramírez Ricardo vs. Osorno Moreno Surisarai. Especial Familiar 1 Acdo. en Exhorto. Núm. Exp. 745/2024.
Manzanilla Galaviz Laura Patricia. Juris. Voluntaria Familiar 1 Acdo. Núm. Exp. 17/2019.
Márquez Domínguez Carla Nallely vs. Pérez González Juan Carlos. Controversias del Orden Familiar 1 Acdo. Núm. Exp. 481/2023.

SOLO CONSULTA
SOLO CONSULTA
SOLO CONSULTA

Mezrage Kamahi Linda. Sucesorio Familiar 2 Acdos. en Incidente. Núm. Exp. 69/2021 Remoción de Albacea.
Morales Neria Santiago vs. Navarro Esquivel Raquel. Especial Familiar 1 Acdo. Núm. Exp. 153/2024.
Nieves Pérez Asunción. Sucesorio Familiar 1 Acdo. Núm. Exp. 1049/2018.
Perea Valadez Edith Azucena vs. Licóna Martínez Cosme Edgar. Controversias del Orden Familiar 1 Acdo. Núm. Exp. 2045/2023.
Pérez Cortés Eduardo vs. Jiménez Mc Gregor Ana Bell. Especial Familiar Prevención. 1 Acdo. Núm. Exp. 955/2024.
Pérez Toledo Gustavo Antonio. Sucesorio Familiar 1 Acdo. Núm. Exp. 55/2015.
Portugal Mascareñas Rafael vs. Rocha Menocal Emilia Victoria. Especial Familiar 1 Acdo. Núm. Exp. 1081/2014.
Pozos Rubio Valeria vs. Galicia Valdez Juan. Controversias del Orden Familiar 2 Acdos. Núm. Exp. 2191/2023.
Ramírez Casas Sara. Sucesorio Familiar 1 Acdo. Núm. Exp. 239/2020.
Ramírez de Aguilar Frías Monserrat Fernanda vs. Vivanco Martínez Roberto. Especial Familiar 2 Acdos. Núm. Exp. 1851/2023.
Rodríguez Sánchez Liliana vs. Castro Alemán Guillermo. Ord. Civil Familiar 1 Acdo. Núm. Exp. 1293/2008.
Rojas Elliot Ana María su Sucesión. Sucesorio Familiar 1 Acdo. Núm. Exp. 31/2024.
Romero González Érika vs. Gómez Orizaga Carlos Samuel. Controversias del Orden Familiar 3 Acdos. Núm. Exp. 2273/2023.
Ruíz Candela Josefina vs. González Juárez Juan Carlos. Controversias del Orden Familiar 2 Acdos. Núm. Exp. 1531/2023.
Santamaría Santamaría Yasmín vs. López Paredes Óscar. Controversias del Orden Familiar 1 Acdo. Núm. Exp. 11/2024.
Santana Miramóntes Luz María vs. Plascencia Varela Jesús. Controversias del Orden Familiar 1 Acdo. Núm. Exp. 285/2024.
Sulu Olan Valeria Zulemy vs. González Cisneros Leonardo. Alim. Comparec. 1 Acdo. Núm. Exp. 913/2011.
Tetzpa Sánchez Erick Daniel vs. Jiménez Robles Jéssica Viviana. Controversias del Orden Familiar 1 Acdo. Núm. Exp. 1307/2018.
Vaquero Rojas Gabriel. Sucesorio Familiar 1 Acdo. Núm. Exp. 897/2021.
Velasco Fajardo Alfonso vs. Venales Mundarain Francisca Ysabel. Especial Familiar 1 Acdo. Núm. Exp. 985/2022.
Velázquez Raya Mónica vs. Valdez Rodríguez Jaime Leopoldo. Especial Familiar 2 Acdos. Núm. Exp. 347/2021.
Yllana Aguilar Pedro Higinio. Sucesorio Familiar 1 Acdo. Núm. Exp. 937/2016.
De la O. Xicale Martha vs. Torres Aguilar José Luis. Especial Familiar 1 Acdo. Núm. Exp. 189/2023.
AUDIENCIA
Bohórquez Aquino Ignacia Felipe y/o María Felipa Bohórquez Aquino su Sucesión. Aud. Sucesorio Familiar. 1 audiencia. Núm. Exp. 679/2023.
García Toriz Beatriz Elizabeth vs. Ángel Mario Limón González. Aud. Alim. 1 audiencia. Núm. Exp. 389/2001.
González Escoto José. Aud. Sucesorio Familiar. 1 audiencia. Núm. Exp. 1357/2017.
Huerta Flores Alfredo su Sucesión. Aud. Sucesorio Familiar. 1 audiencia. Núm. Exp. 1521/2023.

LA SECRETARIA DE ACUERDOS
LIC. SOBEIDA MALDONADO SERRANO

SECRETARÍA "B"
ACUERDOS DEL 31 DE MAYO DEL 2024

Aguilar Serrano Laura vs. Juan Ramón Hernández. Controversias del Orden Familiar 1 Acdo. Núm. Exp. 312/2005.
Álvarez Romero Saúl vs. Paola Yanet Díaz Salinas. Controversias del Orden Familiar 2 Acdos. Núm. Exp. 782/2006.
Aranda Alonso Jéssica Arleth vs. García Leyte Osvaldo Daniel. Controversias del Orden Familiar 1 Acdo. Núm. Exp. 1950/2022.
Bolaños González Jéssica vs. Mercado Luis Pablo Moisés. Controversias del Orden Familiar 1 Acdo. en Exhorto. Núm. Exp. 962/2024.
Bustamante Monroy Yolanda vs. Vicencio García Aldo. Controversias del Orden Familiar 1 Acdo. en Exhorto. Núm. Exp. 788/2024.
Bustamante Sosa Nivia vs. Amaro Cervantes Roberto José. Ord. Civil Familiar 1 Acdo. en Otros. Núm. Exp. 1218/2018 Sexto Recurso de Apelación.
Calderón Olvera Dalila. Juris. Voluntaria Familiar 1 Acdo. Núm. Exp. 488/2024.
Calderón Plata Áurea Guadalupe Ángel vs. Ramírez Martínez Isaac Jhonadap. Controversias del Orden Familiar 1 Acdo. Núm. Exp. 546/2023.
Degollado Pedraza Luis. Exh. Familiar 2 Acdos. en Otros. Núm. Exp. 290/1998 Tercera Sección.
Díaz Amézcua Hilda. Sucesorio Familiar 1 Acdo. en Otros. Núm. Exp. 1448/2018 Inc. de Remoción de Albacea y Rendición de Cuentas.
Escárcega Mata Jorge vs. Becerra Flores Alejandra Penelope. Especial Familiar 1 Acdo. Núm. Exp. 1836/2015.
Favila Ruíz Ofelia Magaly vs. Muñiz García Jesús. Especial Familiar 2 Acdos. en Incidente. Núm. Exp. 464/2022 Inc. de Reduc. de Pensión Alimenticia.
Flores Perea Maricela vs. Padilla Reyes Juan Carlos. Controversias del Orden Familiar 1 Acdo. Núm. Exp. 1430/2023.
Flores Romero Marcelo Leopoldo y María Luisa Pérez Pulido vs. Div. Vol. 1 Acdo. Núm. Exp. 690/1996.
Gallegos Alcántara Adriana vs. Becerril Flores Eduardo. Especial Familiar 1 Acdo. en Incidente. Núm. Exp. 1112/2022 Inc. para Regular Las Consecuencias del Divorcio.
García Jesús José Antonio vs. Gallwitz Ballarati Lise. Controversias del Orden Familiar Auto. 1 Acdo. Núm. Exp. 734/2020.
García Jesús José Antonio. Controversias del Orden Familiar Amparo. 1 Acdo. en Amparo. Núm. Exp. 734/2020 Amparo 240/24.
García Méndez Mitsy Sarahi vs. Caballero Martínez Arturo Aldair. Controversias del Orden Familiar 1 Acdo. Núm. Exp. 258/2024.
García Morales Miriam vs. Cariño Rocha Víctor Manuel. Especial Familiar 1 Acdo. en Incidente. Núm. Exp. 1418/2022 Inc. de Pago de Pensión Alimenticia, Guarda y Custodia de Forma Definitiva.
Gasca Hernández José Luis vs. Esquivel Castro Mercedes. Especial Familiar 1 Acdo. Núm. Exp. 1202/2023.
Gómez Mora Irma vs. Rubén González Buenrostro. Alim. Comparec. 1 Acdo. Núm. Exp. 986/2011.
González Sánchez Rosalía vs. Tiburcio Guil Carrada Mhernandez. Alim. 1 Acdo. Núm. Exp. 2112/2010.
González Suárez Ignacio Jenaro. Sucesorio Familiar 1 Acdo. Núm. Exp. 2244/2016.
Guimaraes Do Nascimento Vanderleia vs. Robaina Remon Félix. Controversias del Orden Familiar 1 Acdo. Núm. Exp. 472/2023.
Guzmán Morán Manuel vs. Castro Jiménez Aydee Areli. Especial Familiar 4 Acdos. en Incidente. Núm. Exp. 272/2022 Inc. de Guarda, Custodia, Cuantif. y Fijación de Pensión Alimenticia Definitiva.
Martínez Lagos Adrián Rafael vs. Santillán León Azucena. Especial Familiar Comparecencia de Billete. 1 Acdo. Núm. Exp. 436/2023.
Martínez Stefan Dusko vs. Bazán Estrada María Inés. Controversias del Orden Familiar Prevención. 1 Acdo. Núm. Exp. 952/2024.
Molina Ortiz Conrado. Controversias del Orden Familiar 1 Acdo. Núm. Exp. 978/2021.
Mora Reyes María Elia vs. Osorio Marín Esteban David. Controversias del Orden Familiar 1 Acdo. en Exhorto. Núm. Exp. 854/2024.
Núñez Basilo Clara vs. Mérida Hernández Iván. Controversias del Orden Familiar 2 Acdos. Núm. Exp. 232/2022.
Peralta Valeria Soledad vs. Ramírez Ávalos Vicente Fabián. Controversias del Orden Familiar 1 Acdo. Núm. Exp. 936/2018.
Ramírez Arévalo Elisa vs. Vega Pérez Óscar Rodrigo. Controversias del Orden Familiar 1 Acdo. Núm. Exp. 1864/2017.
Ramírez González Joseline vs. Méndez Rodríguez Carlos Antonio. Controversias del Orden Familiar 3 Acdos. Núm. Exp. 828/2024.
Rangel Fernández Marco Antonio vs. Crespo Reyes Sofía. Controversias del Orden Familiar 2 Acdos. Núm. Exp. 2242/2023.
Rayo Shirley Martínez Bolaños vs. Cristian Noé Valentín Espinoza. Controversias del Orden Familiar 1 Acdo. en Exhorto. Núm. Exp. 508/2024.
Reséndiz Guerrero Angélica María vs. Rodríguez Molina Mauricio. Controversias del Orden Familiar 1 Acdo. en Incidente. Núm. Exp. 1854/2014 Inc. de Repos. de Autos.
Reyna Flores Abel vs. Herrera García Nadia Elizabeth. Especial Familiar 1 Acdo. Núm. Exp. 420/2024.

SOLO CONSULTA
SOLO CONSULTA
SOLO CONSULTA

Rodríguez Vega Catalina vs. Jorge Alberto Vera Macías. Controversias del Orden Familiar 2 Acdos. en Incidente. Núm. Exp. 2050/2012 Cambio de Régimen de Visitas.
Servín Dávila Amayrani Monserrat vs. Balderram Martínez Bruno Yael. Controversias del Orden Familiar 1 Acdo. Núm. Exp. 1210/2021.
Tezcucano Madrid Rodolfo. Sucesorio Familiar 1 Acdo. Núm. Exp. 1502/2016.
Trejo y López Armando. Diversos 1 Acdo. Núm. Exp. 832/2009.
Ulloa Estrada María Guadalupe vs. Rosas Arrevillaga Luis Manuel. Controversias del Orden Familiar 1 Acdo. en Exhorto. Núm. Exp. 724/2024.
Uribe Flores Noé vs. Padilla Gordon Anayeli. Especial Familiar 1 Acdo. Núm. Exp. 2110/2019.
Vásquez Jiménez Román Vásquez Jiménez María Gabriela Vásquez Jiménez Silvia Vásquez Jiménez María Andrea vs. Vásquez Jiménez Sergio. Ord. Civil Familiar 1 Acdo. Núm. Exp. 1942/2018.
Velázquez Pérez Benjamín. Sucesorio Familiar 1 Acdo. en Otros. Núm. Exp. 860/2019 Tercera Sección.
Villordo Alonso Jorge Alberto Ymaria Isabel Sosa Rangel. Especial Familiar 3 Acdos. en Incidente. Núm. Exp. 798/2004 Inc. de Cancel. de Pensión Alimenticia.
AUDIENCIA
Ledesma Ortiz Isabel. Aud. Juris. Voluntaria Familiar. 1 audiencia. Núm. Exp. 584/2024.
Martínez Lagos Adrián Rafael vs. Santillán León Azucena. Aud. Especial Familiar. 1 Aud. en Incidente. Núm. Exp. 436/2023 Inc. de Guarda y Custodia.
Rangel Fernández Marco Antonio vs. Crespo Reyes Sofía. Aud. Controversias del Orden Familiar 1 audiencia. Núm. Exp. 2242/2023.

EL SECRETARIO DE ACUERDOS
LIC. MARIO ROBLES KOCH

VIGÉSIMO SEGUNDO DE LO FAMILIAR

SECRETARÍA "A"
ACUERDOS DEL 31 DE MAYO DEL 2024

Aguilera Castañeda Miriam vs. Raúl Rubio Castillo. Controversias del Orden Familiar 2 Acdos. en Incidente. Núm. Exp. 1575/2016 Inc. Cancel. de Pensión Alimenticia.
Amézcua Zarco Laura vs. Gaona Sánchez Ernesto. Especial Familiar 1 Acdo. en Incidente. Núm. Exp. 1431/2021 Inc. de Pensión Alimenticia.
Arroyo Chávez Benigno. Sucesorio Familiar 1 Acdo. Núm. Exp. 865/2019.
Barrera Contreras Gloria. Sucesorio Familiar 2 Acdos. Núm. Exp. 953/2020.
Becerra Roldán Enriqueta vs. Becerra Roldán Enriqueta. Sucesorio Familiar 1 Acdo. Núm. Exp. 63/2020 Secc. Segunda.
Becerril Portilla Ezra vs. Cruz Matías Alitzel. Controversias del Orden Familiar Sala Modifica Auto 04- 04- 24. 1 Acdo. Núm. Exp. 2167/2023.
Camacho Argumedo Jovita su Sucesión. Sucesorio Familiar 1 Acdo. Núm. Exp. 2191/2023.
Delgado Contreras Rosa Beatriz vs. Márquez Santos Francisco. Controversias del Orden Familiar 2 Acdos. Núm. Exp. 123/2024.
Espíritu Suárez Carlos. Sucesorio Familiar 1 Acdo. en Incidente. Núm. Exp. 1819/2023 Inc. de Remoción de Albacea.
Farías Morales Erendira Patricia vs. Víctor Eduardo Sotelo Ornelas. Especial Familiar 1 Acdo. en Incidente. Núm. Exp. 1657/2018 Inc. de Consecuencias Inherentes.
Figueroa González Juan Roberto vs. Marisol Carranza Hernández. Especial Familiar 1 Acdo. en Incidente. Núm. Exp. 251/2007 Inc. de Ejecc. de Sent. Def. Punto Resolutivo Sexto.
Figueroa González Juan Roberto vs. Marisol Carranza Hernández. Especial Familiar 2 Acdos. Núm. Exp. 251/2007 Tomo II.
Flores Aguirre Ángela Marisela vs. Jesús Ricardo Hernández García. Controversias del Orden Familiar 1 Acdo. Núm. Exp. 1043/2019.
Flores Hernández Ana María vs. Morales Santana Arturo Martín. Especial Familiar Exhorto. 1 Acdo. en Exhorto. Núm. Exp. 977/2024 Remite Juez Mixto del Dtto Jud de Chalco, Residencia Valle de Chalco Soilidarida, Edo Méx.
Franco Flores María del Rosario su Sucesión. Sucesorio Familiar Cuad. de Apelación. 1 Acdo. Núm. Exp. 1369/2023.
García Castillo María Guillermina su Sucesión. Sucesorio Familiar 1 Acdo. Núm. Exp. 2171/2023.
García Morales América Gabriela vs. Pérez Santos Ricardo Ernesto. Controversias del Orden Familiar 1 Acdo. Núm. Exp. 1591/2021.
García Rubiales Irlanda Irasema vs. Vázquez Rojo Alberto. Controversias del Orden Familiar 1 Acdo. Núm. Exp. 1843/2023.
García Tapia Rodolfo su Sucesión. Sucesorio Familiar 1 Acdo. en Cumplimiento. Núm. Exp. 1385/2022 Secc. Segunda.
González Fuentes Edith. Sucesorio Familiar 1 Acdo. en Cuadernillo. Núm. Exp. 1299/2019 Secc. Segunda Presentada por Constanza Creel González.
Hernández Cornejo Raúl Edgar vs. Leyte Quintanilla Marisol. Especial Familiar 1 Acdo. Núm. Exp. 2103/2023.
Jiménez Jiménez Cándida Celia. Sucesorio Familiar 1 Acdo. en Incidente. Núm. Exp. 1883/2019 Inc. de Remoción de Albacea.
Karam Karam Chafic su Sucesión. Sucesorio Familiar Exhorto. 1 Acdo. en Exhorto. Núm. Exp. 975/2024 Remite Juez 2° Civil 1a Instan del 1er Dtto Jud, Edo de Morelos Resid. Cuernava.
Legorreta Luna Karla Miriam vs. Michael Raymond Coronel Sánchez. Controversias del Orden Familiar 1 Acdo. Núm. Exp. 421/2014.
López Esquivel Martha Beatriz su Sucesión. Sucesorio Familiar 1 Acdo. Núm. Exp. 517/2024.
Loza Turcio Citlalli Jocelin vs. Flores López Isaac. Controversias del Orden Familiar 1 Acdo. Núm. Exp. 311/2024 Alimentos por Comparecencia.
Lucio Colín Susana vs. Jaramillo Chávez Benjamín. Controversias del Orden Familiar Sala Confirma Sentencia. 1 Acdo. Núm. Exp. 935/2023.
Martínez Castillo Hermenegilda su Sucesión. Sucesorio Familiar 1 Acdo. Núm. Exp. 509/2024 Incompetencia.
Martínez Ortega Patricia. Sucesorio Familiar Expedientillo. 1 Acdo. en Cuadernillo. Núm. Exp. 387/2011 Secc. Cuarta Patricia Martínez.
Mejía Gómez Francisco. Sucesorio Familiar Expedientillo. 1 Acdo. Núm. Exp. 619/2015.
Morales Cabrera Guadalupe. Sucesorio Familiar 1 Acdo. en Cuadernillo. Núm. Exp. 681/2021 Secc. Segunda.
Morales Simón Judith vs. Solís Martínez José Luis. Controversias del Orden Familiar Exhorto. 1 Acdo. en Exhorto. Núm. Exp. 973/2024 Remite Juez 2° Civil y Familiar del Distrito Judicial de Ixmiquilpan, Estado de Hidalgo.
Núñez Hernández Paola Dennis y Pérez Núñez Diego vs. Pérez Ávalos Pedro Fabián. Controversias del Orden Familiar 2 Acdos. Núm. Exp. 869/2024.
Ortega Flores Regina su Sucesión. Sucesorio Familiar 2 Acdos. Núm. Exp. 145/2023.
Pérez Felipe vs. Pérez Felipe. Sucesorio Familiar 2 Acdos. en Incidente. Núm. Exp. 985/2016 Inc. de Remoción de Albacea.
Pérez Monterrubio Teresa su Sucesión. Sucesorio Familiar 1 Acdo. Núm. Exp. 45/2023.
Pérez Salazar Noé. Sucesorio Familiar 1 Acdo. en Cuadernillo. Núm. Exp. 2229/2017 Secc. Tercera.
Ramírez Cortés Ana Laura vs. Pérez Montes Julio César. Controversias del Orden Familiar 1 Acdo. Núm. Exp. 1513/2022.
Ramírez Miranda Trinidad. Sucesorio Familiar 1 Acdo. Núm. Exp. 983/2021.
Rocha González María del Carmen vs. Prado Flores Francisco. Controversias del Orden Familiar 2 Acdos. Núm. Exp. 519/2023.
Rodríguez Fuentes Alma Nayeli vs. Javier Calderón Moreno. Controversias del Orden Familiar Expedientillo. 1 Acdo. Núm. Exp. 103/2020.
Romero Contreras Beatriz su Sucesión. Sucesorio Familiar Designación de Albacea. 1 Acdo. Núm. Exp. 1905/2023.
Romero Díaz José Carlos vs. De la Rosa Ramírez Sandra Isabel. Controversias del Orden Familiar 2 Acdos. Núm. Exp. 593/2024.
Roque Vázquez Janely Guadalupe vs. Daniel Alberto Vieyra Jiménez. Controversias del Orden Familiar 1 Acdo. Núm. Exp. 393/2019.
Ruíz Canizo María Celina vs. Javier Negrete Gutiérrez. Juris. Vol. 1 Acdo. Núm. Exp. 939/2006.
Ruíz Jiménez Magdalena vs. Morales Pérez Adrián Javier. Controversias del Orden Familiar 1 Acdo. Núm. Exp. 693/2024 Alimentos por Comparecencia.
Sánchez Cedillo Carlos. Sucesorio Familiar 1 Acdo. en Cuadernillo. Núm. Exp. 395/2013 Secc. Segunda.

SOLO CONSULTA

Sánchez Herrera Asunción. Sucesorio Familiar 1 Acdo. Núm. Exp. 443/2017.
Sánchez Pérez Felipe. Juris. Vol. 1 Acdo. Núm. Exp. 577/2009.
Solís Solís Jaime vs. Juana Colín Miranda. Div. Nec. Expedientillo. 1 Acdo. Núm. Exp. 641/1993.
Solorio Magaña Jocelyn Areli vs. Acevedo Sandoval Ian Jafette. Controversias del Orden Familiar 1 Acdo. Núm. Exp. 771/2024 Alimentos por Comparecencia.
Tello Cabral Rodrigo vs. Ileana Ehrenberg del Castillo. Controversias del Orden Familiar 3 Acdos. Núm. Exp. 515/2021 Tomo IV.
Toxqui Solís Wendy Viridiana vs. Álvarez Vázquez Luis Enrique. Controversias del Orden Familiar 1 Acdo. Núm. Exp. 607/2024 Alimentos por Comparecencia.
Valencia Martínez Ana Belén vs. Flores Magaña Datan Aldair. Controversias del Orden Familiar 2 Acdos. Núm. Exp. 2239/2023.
Vega Alvarado Samantha vs. Juan Felipe Rosas Hernández. Cont. Ord. Fam. 1 Acdo. Núm. Exp. 1485/2011.
Villaseñor e Iriarte José Felipe Gregorio de Los Dolores. Sucesorio Familiar Expedientillo. 1 Acdo. en Incidente. Núm. Exp. 315/1999 Inc. de Cump. Forzoso de Legados.
Villaseñor Villanueva Luis. Sucesorio Familiar 1 Acdo. Núm. Exp. 907/2024.
Vizueth Salas Carol Verónica vs. José Luis Andrade Rojas. Ord. Civ. 1 Acdo. Núm. Exp. 387/2010.
Del Palacio Hernández Leonardo vs. Carmen Margarita Mendoza Villarreal. Controversias del Orden Familiar 1 Acdo. Núm. Exp. 1703/2015 Tomo III.
AUDIENCIA
García Zavala Héctor Raymundo vs. Rodríguez Portos Yoame. Especial Familiar. 1 Aud. en Incidente. Núm. Exp. 2135/2022 Inc. de Consecuencias Inherentes Al Divorcio.
Villaseñor e Iriarte José Felipe Gregorio de Los Dolores. Sucesorio Familiar. 1 Aud. en Incidente. Núm. Exp. 315/1999 Inc. de Falsedad de Firma Presenado el 09- 05- 2024.

LA SECRETARIA DE ACUERDOS
LIC. ROSA MARÍA RAMÍREZ CARDOSO

SECRETARÍA "B"
ACUERDOS DEL 31 DE MAYO DEL 2024

Alcántara Rioja Miguel Ángel. Sucesorio Familiar 1 Acdo. Núm. Exp. 1982/2022.
Alvarado Carrillo Abraham. Juris. Voluntaria Familiar Acuerdo. 1 Acdo. en Incidente. Núm. Exp. 552/1993 Remoción Cargo Tutriz y Curador.
Baca Herrejón Juan Carlos vs. Lynn Perry Christiel. Especial Familiar 1 Acdo. Núm. Exp. 890/2022.
Campos Frías José Luis. Sucesorio Familiar 1 Acdo. Núm. Exp. 598/2022.
Campos Olin Mario. Sucesorio Familiar 1 Acdo. en Expedientillo. Núm. Exp. 6/1998.
Castillo Rojas Paula. Test. 3 Acdos. Núm. Exp. 1232/2002.
Cerón Garrido Julia su Sucesión. Sucesorio Familiar Expdllo. 2 Acdos. Núm. Exp. 88/2022.
Cruz González Luis Jesús vs. Villegas Torres Susana. Especial Familiar 1 Acdo. Núm. Exp. 234/2024.
Fajardo Escobar Feliciana Ysaura. Sucesorio Familiar 1 Acdo. Núm. Exp. 716/2016.
Fernández Pérez Laura Andrea vs. De la Concha Martínez Alan Yusef. Controversias del Orden Familiar 1 Acdo. Núm. Exp. 798/2023.
Fuentes Velázquez Noelia vs. Cuevas Bravo Rodrigo Kristhian. Controversias del Orden Familiar 1 Acdo. en Incidente. Núm. Exp. 386/2022 Inc. Reduc. de Pensión.
García Cabrera Israel Francisco vs. Vargas Agis Verónica Liliana. Especial Familiar 1 Acdo. Núm. Exp. 1466/2022.
García Esquivel Sonia su Sucesión. Sucesorio Familiar 2 Acdos. Núm. Exp. 990/2022.
García Valle María Esther vs. Serrato Alejandre José Juan. Controversias del Orden Familiar 1 Acdo. en Incidente. Núm. Exp. 152/2015 Bis. 1 Inc. de Cump. de Convenio.
García de la Cruz Lizbeth vs. Nogueira López Brandon. Controversias del Orden Familiar 1 Acdo. Núm. Exp. 210/2023.
González López Itzel Vanessa vs. Jhoan Carlos Miramar Castañeda. Controversias del Orden Familiar Expdllo. 1 Acdo. Núm. Exp. 964/2019.
Gutiérrez Chagoya Dulce María vs. Erick Omar Reyes Eslava. Div. Incausado 1 Acdo. Núm. Exp. 644/2012.
Hernández Acevedo Omar Orlando vs. Zezati Álvarez Giovanna Yochabeth. Especial Familiar 1 Acdo. Núm. Exp. 514/2024.
Hernández Gassier Cecilia vs. Rodolfo Pérez Ortega. Controversias del Orden Familiar 1 Acdo. Núm. Exp. 1132/2020 Tomo II.
Hernández Sánchez María Guadalupe vs. González Castañón José Roberto. Controversias del Orden Familiar 1 Acdo. Núm. Exp. 308/2022 Tomo II.
Huerta Correa Andrea vs. Amador Cortés Sergio. Especial Familiar 1 Acdo. Núm. Exp. 886/2022.
Larriva Orozco Ana Leslie vs. Santillán Martínez Luis Ángel. Controversias del Orden Familiar 1 Acdo. Núm. Exp. 910/2024.
Lira Vázquez Sergio su Sucesión. Sucesorio Familiar 1 Acdo. Núm. Exp. 458/2024.
Macías Vargas Gisela vs. José Israel Corona Corral. Controversias del Orden Familiar 1 Acdo. Núm. Exp. 736/2018.
Malvaez Montiel Lizeth vs. Hernández Rodríguez Edwin Oswaldo. Controversias del Orden Familiar 1 Acdo. Núm. Exp. 2250/2023.
Martínez Durán Silvia Ruth vs. Daniel Alberto Hernández Gómez. Especial Familiar Expdllo. 1 Acdo. Núm. Exp. 1964/2012.
Matadamas Trinidad Evodia. Sucesorio Familiar 1 Acdo. en Cuadernillo. Núm. Exp. 1400/2022 Rec. Queja.
Molina Meza Elifelet vs. Bárcena Galindo José Yovany. Controversias del Orden Familiar 1 Acdo. Núm. Exp. 346/2022.
Montoya García Kimberly Gabriela vs. Peralta Núñez Juan Alberto. Controversias del Orden Familiar Exhorto. 1 Acdo. en Exhorto. Núm. Exp. 976/2024 Remite Juez 1° de 1a Instancia, Ramo Familiar del Distrito Judicial de la Paz, Baja California Sur.
Morales García Arminda. Test. 1 Acdo. Núm. Exp. 454/2006.
Morales Rafael. Sucesorio Familiar 1 Acdo. Núm. Exp. 1160/2021.
Moreno Martínez Maribel vs. Guerrero Jiménez Lucio. Especial Familiar 1 Acdo. Núm. Exp. 782/2024.
Nadales Quezada Ana María vs. Ceja Carrillo Manuel Alejandro. Controversias del Orden Familiar 1 Acdo. Núm. Exp. 2266/2023.
Otegui Larregui Mauricio José vs. Ana María Pérez Landra. Div. Incausado 1 Acdo. Núm. Exp. 1028/2011.
Pérez de Alba Carina Leonor. Sucesorio Familiar 1 Acdo. Núm. Exp. 306/2021.
Ponce Coronilla María Eufrosina. Juris. Voluntaria Familiar Expdllo. 1 Acdo. Núm. Exp. 62/2023.
Ramírez Carrillo Britany Aranza vs. Rivera Rodríguez Ricardo. Controversias del Orden Familiar 1 Acdo. Núm. Exp. 750/2022.
Ramos Malváez Martín. Juris. Voluntaria Familiar 1 Acdo. Núm. Exp. 880/2024.
Rivero Hernández Maurilio. Sucesorio Familiar Expdllo. 2 Acdos. Núm. Exp. 1956/2021.
Sánchez Agudelo Mene. Sucesorio Familiar 1 Acdo. Núm. Exp. 1612/2015.
Sánchez Isaías José Luis. Controversias del Orden Familiar 2 Acdos. Núm. Exp. 1094/2020 Tomo II.
Sánchez López José Arturo su Sucesión. Sucesorio Familiar 1 Acdo. Núm. Exp. 522/2024.
Santelisese Enciso Leonor. Sucesorio Familiar 1 Acdo. Núm. Exp. 1566/2018 Secc. IV.
Soto Delgadillo Samanta Betzabet vs. Gerardo Martínez Meza. Controversias del Orden Familiar 1 Acdo. en Incidente. Núm. Exp. 1596/2013 Tomo II Inc. de Cambio de Guarda y Custodia.
Sulca Villafuerte Edmundo Rigoberto su Sucesión. Sucesorio Familiar 2 Acdos. Núm. Exp. 278/2024.
Torres Díaz Luis Rodrigo vs. Jiménez Espinosa Gabriela. Controversias del Orden Familiar 1 Acdo. Núm. Exp. 2096/2023.
Tristan López Brenda Suelika vs. Bravo Ramírez César Alan. Controversias del Orden Familiar 1 Acdo. Núm. Exp. 944/2024.
Uribe Pulido Abigail Trinidad vs. Carbajal Suastegui Ricardo Gregorio. Controversias del Orden Familiar Alimentos por Comparecencia. 1 Acdo. Núm. Exp. 982/2024.
Vázquez Mérida Leobarda su Sucesión. Juris. Voluntaria Familiar 1 Acdo. Núm. Exp. 1940/2021.
Vega Ayala Andrea Asunción vs. Lara Albarrán Gerardo Omar. Controversias del Orden Familiar 1 Acdo. Núm. Exp. 570/2023.
Velasco Rojano Pamela vs. López Escudero Carlos. Especial Familiar 1 Acdo. Núm. Exp. 2064/2023.
AUDIENCIA
Alvarado Carrillo Abraham. Aud. Juris. Voluntaria Familiar. 1 Aud. en Incidente. Núm. Exp. 552/1993 Remoción Cargo Tutriz y Curador.

SOLO CONSULTA

Martínez Hernández Víctor Manuel su Sucesión. Sucesorio Familiar. 1 audiencia. Núm. Exp. 630/2023.

LA SECRETARIA DE ACUERDOS
LIC. ZAIRA SUJEY MARTÍNEZ FLORES

VIGÉSIMO TERCERO DE LO FAMILIAR

SECRETARÍA "A"
ACUERDOS DEL 31 DE MAYO DEL 2024

Acosta Acosta Julia Bertha. Sucesorio Familiar L. 1 Acdo. Núm. Exp. 15/2022.
Alam Lijain vs. Al Raie Mohamad. Controversias del Orden Familiar L. 2 Acdos. Núm. Exp. 1249/2023.
Almaguer Meave Jorge Tulio su Sucesión. Sucesorio Familiar A. 1 Acdo. Núm. Exp. 1361/2021.
Alva Martínez Sandra vs. Contreras Trejo Iván. Controversias del Orden Familiar L. 1 Acdo. Núm. Exp. 365/2018 Tomo II.
Báez Hurtado Raynalda. Juris. Voluntaria Familiar A. 1 Acdo. Núm. Exp. 533/2009.
Bastida Chávez Gloria Judith. Especial Familiar A. 1 Acdo. Núm. Exp. 859/2013.
Bobadilla Ortíz Raúl. Sucesorio Familiar 1 Acdo. Núm. Exp. 821/2024.
Brito Juárez David. Juris. Voluntaria Familiar L. 1 Acdo. Núm. Exp. 743/2019.
Carro Atonal Adolfo. Sucesorio Familiar A. 2 Acdos. Núm. Exp. 1551/2018.
Castañeda Casales Magdalena vs. Federico Arias González. Controversias del Orden Familiar A. 1 Acdo. Núm. Exp. 1343/2023.
Celio Morales Rosa Fernanda vs. José Irwin Pineda García. Controversias del Orden Familiar L. 1 Acdo. Núm. Exp. 653/2024.
Celis García Ana Laura vs. Juan Carlos Garita Torres. Especial Familiar A. 1 Acdo. Núm. Exp. 343/2024.
Cruz Herrera Diana vs. Alejandro Torres Téllez. Controversias del Orden Familiar L. 1 Acdo. Núm. Exp. 2021/2023.
Cruz Jerónimo Daniel vs. Marilú de Lara Hernández. Especial Familiar 1 Acdo. en Exhorto. Núm. Exp. 885/2024.
Damián Tierrablanca Marisol vs. Garduño Lugo Gonzalo. Controversias del Orden Familiar A. 1 Acdo. Núm. Exp. 93/2022 Tomo II.
Espinoza Sánchez Nancy Adriana vs. Eduardo Manuel Vadillo Rosado. Especial Familiar A. 1 Acdo. Núm. Exp. 541/2023.
Esquivel Pérez Rosa María vs. Moreno González Ignacio Javier. Especial Familiar L. 1 Acdo. en Otros. Núm. Exp. 1869/2018 Inc. de Liquidación de Sociedad Conyugal.
Evelyn Bello Rendón vs. Enrique Vera Pulido. Controversias del Orden Familiar A. 1 Acdo. Núm. Exp. 1027/2021.
Fernández Domínguez Rodolfo Alejandro. Int. A. 1 Acdo. Núm. Exp. 533/1999.
Flores Rubalcaba Rosa María su Sucesión. Sucesorio Familiar A. 1 Acdo. Núm. Exp. 1329/2021.
García Rodríguez Manuel. Sucesorio Familiar A. 1 Acdo. Núm. Exp. 953/2003.
García García Filadelfo. Sucesorio Familiar A. 1 Acdo. Núm. Exp. 773/2023.
García Monroy Carlos vs. Claudia Lizbeth Campos Castro. Controversias del Orden Familiar 1 Acdo. en Exhorto. Núm. Exp. 977/2024.
García Rodríguez Jimena vs. Eduardo García Enríquez. Controversias del Orden Familiar A. 1 Acdo. Núm. Exp. 467/2024.
Godínez Romero Petronila. Juris. Voluntaria Familiar 1 Acdo. Núm. Exp. 937/2024.
Gómez Magan María José vs. Matías Novoa Burgos. Controversias del Orden Familiar L. 1 Acdo. en Otros. Núm. Exp. 911/2012 Inc. de Modificación Al Régimen de Visitas y Convivencias.
González Méndez Salbador. Exh. Familiar 1 Acdo. Núm. Exp. 1101/2022.
Granados Escobar Adriana vs. Mauricio Gómez Varas. Especial Familiar A. 1 Acdo. Núm. Exp. 2087/2012.
Guerrero Valle José Luis. Sucesorio Familiar A. 1 Acdo. Núm. Exp. 689/2024.
Guzmán Rodríguez Elia y Andrea Díaz Guzmán vs. Juan Francisco Díaz Sotelo. Controversias del Orden Familiar A. 1 Acdo. en Otros. Núm. Exp. 1489/2003 Inc. de Cesación de Pensión Alimenticia.
Gómez Cordero Jesús. Int. A. 1 Acdo. Núm. Exp. 1127/2001.
Henry Rodríguez René de Jesús vs. Martín Mier María Isabel. Controversias del Orden Familiar L. 2 Acdos. Núm. Exp. 287/2022 Principal Tomo II.
Heras Sánchez Fernando vs. Mélendez Reyes María Isabel. Controversias del Orden Familiar A. 1 Acdo. en Incidente. Núm. Exp. 735/2018 Inc. de Incumplimiento de Convenio.
Hernández Reyes Rubén Alejandro vs. María del Carmen Moreno Flores. Especial Familiar 1 Acdo. en Exhorto. Núm. Exp. 917/2024.
Hernández Valdez Cinthya vs. Alberto Chávez Rosario. Alim. A. 1 Acdo. Núm. Exp. 1885/2010.
Lara Medina Francisca. Sucesorio Familiar A. 1 Acdo. Núm. Exp. 1745/2022.
Loarca García Luis Mariano y Álvarez Guevas Ana María Noemí vs. Zozaya Cuéllar Miguel Ángel. Controversias del Orden Familiar A. 1 Acdo. Núm. Exp. 59/2023.
López Díaz Alfonso vs. Raymundo Barajas Corona. Controversias del Orden Familiar A. 1 Acdo. Núm. Exp. 847/2024.
Madrid Armans Beatriz vs. Jovana Méndez Madrid. Controversias del Orden Familiar 1 Acdo. en Exhorto. Núm. Exp. 921/2024.
Mata Bermejo Najwa Eldin y Mata Bermejo Sahida Darid vs. Winckler Yessin Jorge Titular de la Notaría Pública Número 35 del Estado de Oaxaca, Y, Ortega Villanueva Gloria Eufrosina. Ord. Civil Familiar L. 1 Acdo. Núm. Exp. 358/2021.
Matías Dolores Mireya vs. Lino Enrique Herrera López. Controversias del Orden Familiar L. 1 Acdo. Núm. Exp. 2353/2012.
Medrano Meza Reynalda. Sucesorio Familiar A. 1 Acdo. Núm. Exp. 25/2014 Secc. Cuarta.
Medrano Ocampo Elizabeth. Sucesorio Familiar 1 Acdo. Núm. Exp. 741/2024.
Mendoza Gómez Carolina vs. Eloy García Cruz. Especial Familiar A. 1 Acdo. en Incidente. Núm. Exp. 1999/2022 Inc. de Pensión Alimenticia.
Montalban Rodríguez Luis Antonio vs. María Mercedes Peralta Vargas. Controversias del Orden Familiar A. 1 Acdo. Núm. Exp. 1577/2023.
Méndez Graciela Angélica vs. Vargas Jacinto Alejandro. Especial Familiar L. 2 Acdos. en Incidente. Núm. Exp. 1941/2019 Bis. 2 Consecuencias Inherentes.
Nava Gaona Efraín vs. Brenda Estefanía Brito Meza. Controversias del Orden Familiar A. 1 Acdo. Núm. Exp. 2027/2023.
Niembro Salgado María de la Soledad Esperanza. Sucesorio Familiar A. 1 Acdo. en Otros. Núm. Exp. 1205/2020 Secc. Segunda.
Notario Aguilar Teresa vs. Eloy Vázquez Tlazalo. Alim. Comparec. L. 1 Acdo. Núm. Exp. 1020/2008.
Olvera Lara Deyanira vs. Jorge Alejandro Montes Chávez. Controversias del Orden Familiar L. 1 Acdo. Núm. Exp. 1099/2020.
Ortega Reséndiz Rodrigo vs. Gladys Janet Grifaldo Luna. Controversias del Orden Familiar A. 1 Acdo. Núm. Exp. 43/2024.
Otilia Robles Camacho. Sucesorio Familiar L. 1 Acdo. Núm. Exp. 345/2021.
Otilia Robles Camacho. Sucesorio Familiar L. 1 Acdo. Núm. Exp. 345/2021 Secc. Segunda.
Palacios Reyna Azaria Chantalle vs. Luis Carlos Barrera Castillo. Controversias del Orden Familiar A. 1 Acdo. Núm. Exp. 3/2023.
Ponce García María de la Luz vs. Fernando Aguilar León. Controversias del Orden Familiar L. 3 Acdos. en Incidente. Núm. Exp. 1303/2003 Inc. de Cancel. y Cesación de Pensión Alimenticia.
Pérez García Esther. Sucesorio Familiar L. 1 Acdo. en Otros. Núm. Exp. 655/2017 Secc. Cuarta.
Pérez García Esther. Sucesorio Familiar L. 1 Acdo. en Otros. Núm. Exp. 655/2017 Secc. Tercera.
Pérez Pérez Valeria vs. Luis Abraham Zapata Sosa. Controversias del Orden Familiar a Alimentos por Comparecencia. 1 Acdo. Núm. Exp. 983/2024.
Ramos González Denisse Alejandra vs. José Luis Colín Huesca. Controversias del Orden Familiar A. 1 Acdo. Núm. Exp. 2063/2023.
Ramírez Macedo Iliana vs. Jonathan Barrón García. Controversias del Orden Familiar A. 1 Acdo. Núm. Exp. 419/2024.
Razo Hernández Miguel Ángel vs. Pía Dalgliesh Bridgette. Controversias del Orden Familiar L. 3 Acdos. Núm. Exp. 733/2022 Principal Tomo II.

SOLO CONSULTA
SOLO CONSULTA
SOLO CONSULTA

Reyes Carrillo Mario Alberto vs. González Ramírez Laura Vanessa. Controversias del Orden Familiar A. 1 Acdo. Núm. Exp. 255/2018.
Reyes Guerrero Rayna vs. Marco Antonio Valencia Pacheco. Controversias del Orden Familiar A. 1 Acdo. Núm. Exp. 771/2024.
Rivera José Natividad. Sucesorio Familiar A. 1 Acdo. Núm. Exp. 673/2017.
Rodríguez Rafaela. Sucesorio Familiar A. 1 Acdo. Núm. Exp. 87/2023.
Silva Arvizu Massiel vs. Jorge Luis Hernández Ortega. Controversias del Orden Familiar A. 1 Acdo. Núm. Exp. 1801/2023.
Silva Navarro Marissa Georgina. Controversias del Orden Familiar A. 1 Acdo. Núm. Exp. 929/2022.
Silva Ortega Alejandro vs. María Mercedes Reyes Cortés. Especial Familiar 1 Acdo. en Exhorto. Núm. Exp. 973/2024.
Suárez Jiménez Julio vs. Intestamentario, Sucesión a Solic. del Juzgado 56 Abtes 20 de Cuantía Menor Civil por Oficio 2151 Ordenado en Auto de Fecha 14 de Julio del 2023 Deducido del Exp. 2007/2014. Sucesorio Familiar A. 1 Acdo. Núm. Exp. 2109/2023.
Sánchez González Juan. Sucesorio Familiar L. 1 Acdo. Núm. Exp. 119/2024.
Torres Arvizu Andrés Emiliano. Juris. Voluntaria Familiar A. 1 Acdo. Núm. Exp. 883/2024.
Valle Elisa. Sucesorio Familiar A. 1 Acdo. Núm. Exp. 225/2024.
Vasco Martínez Fadua vs. Ricardo Ramón Vasco Julián. Controversias del Orden Familiar L. 2 Acdos. Núm. Exp. 1933/2023.
Vázquez Guevara Carmen. Sucesorio Familiar A. 1 Acdo. Núm. Exp. 331/2000 Bis. 6 Inc. de Pos. de Bin Inmueble.
Vázquez Tlazalo Eloy vs. Teresa Notario Aguilar. Controversias del Orden Familiar L. 1 Acdo. en Expedientillo. Núm. Exp. 345/2008.
Vázquez Toledo Héctor, su Sucesión. Test. A. 1 Acdo. Núm. Exp. 309/2011.
Vázquez García María América vs. Figueroa Adame David. Controversias del Orden Familiar 1 Acdo. Núm. Exp. 931/2024.
Zamuio Anguiano Viridiana Carmen vs. Felipe de Jesús Rodríguez Gándara. Controversias del Orden Familiar A. 1 Acdo. Núm. Exp. 441/2024.
Zapien Valtierra Marco Antonio. Sucesorio Familiar A. 1 Acdo. en Expedientillo. Núm. Exp. 2077/2020.
NO PUBLICADOS
Pereda Godínez Manuela. Sucesorio Familiar L N/P 30- 05- 24. 1 Acdo. Núm. Exp. 801/2020 Principal Tomo III.
AUDIENCIA
González Peña Alfredo de San Martín. Aud. Validez de Test. Sucesorio Familiar. 1 audiencia. Núm. Exp. 113/2024.
González Rojas Guadalupe. Aud. Sucesorio Familiar. 1 audiencia. Núm. Exp. 191/2024.

LA SECRETARIA DE ACUERDOS
LIC. MARÍA DE LOURDES FLORES MARTÍNEZ

SECRETARÍA "B"
ACUERDOS DEL 31 DE MAYO DEL 2024

Acosta Fuentes Eusebio. Sucesorio Familiar 1 Acdo. Núm. Exp. 1588/2021.
Alba Trenado Nancy Lucía vs. Flores Cedillo Ricardo Melitón. Especial Familiar 1 Acdo. Núm. Exp. 84/2019.
Aralza Pacheco Carlos. Juris. Voluntaria Familiar 1 Acdo. Núm. Exp. 312/2022.
Arriaga Munguía María Elena. Sucesorio Familiar 1 Acdo. Núm. Exp. 56/2023.
Azuara Domínguez Epifania vs. Merced Domínguez Cruz. Controversias del Orden Familiar 1 Acdo. Núm. Exp. 818/2024.
Bautista Díaz María Teresa de Jesús vs. Cuauhtémoc Lorenzana Jiménez. Controversias del Orden Familiar 1 Acdo. Núm. Exp. 414/2020 Amparo 71- 24.
Benítez Escamilla Guillermina. Sucesorio Familiar 1 Acdo. Núm. Exp. 562/2024.
Borjas Ruíz Alejandro. Sucesorio Familiar 1 Acdo. en Otros. Núm. Exp. 1606/2022 Secc. Segunda.
Cano Figueroa Esther Suc. Test. 1 Acdo. Núm. Exp. 1478/2000.
Carbajal Mejorada Nancy Margarita vs. Saúl David Martínez Adame. Especial Familiar 1 Acdo. Núm. Exp. 310/2024.
Chávez Noriega Víctor Manuel. Sucesorio Familiar 1 Acdo. Núm. Exp. 2062/2016.
Cid Martínez Ramiro vs. Yazmín de la Vega Rodríguez. Especial Familiar 1 Acdo. Núm. Exp. 1574/2023.
Correa Torres María. Sucesorio Familiar 1 Acdo. Núm. Exp. 1002/2012 Secc. Cuarta.
Cruz Morales Óscar su Sucesión. Sucesorio Familiar 1 Acdo. en Otros. Núm. Exp. 1006/2022 Secc. Segunda.
Damián Martínez María Esther vs. Jorge Hernández Mejía. Controversias del Orden Familiar 1 Acdo. en Incidente. Núm. Exp. 2106/2010 Inc. de Cancel. de Pensión Alimenticia.
Delgado Alvarado Luz María vs. Jesús Loeza San Martín. Controversias del Orden Familiar 1 Acdo. en Incidente. Núm. Exp. 2088/2022 como Inc. de Cambio de Guarda y Custodia.
Díaz Montes Carmen su Sucesión. Sucesorio Familiar 1 Acdo. Núm. Exp. 1954/2021.
Dorantes Guzmán Blandina. Sucesorio Familiar 1 Acdo. Núm. Exp. 132/2024.
Estrada Corzo Diana vs. José Antonio Contreras Becerril. Controversias del Orden Familiar 1 Acdo. Núm. Exp. 920/2024.
Flores Barquin Concepción vs. Joel Márquez Hernández. Controversias del Orden Familiar 1 Acdo. Núm. Exp. 54/2024.
Gallo Meneces Raquel. Sucesorio Familiar 1 Acdo. Núm. Exp. 1274/2022.
Garcés Pineda Adriana vs. Alex Pérez Morales. Controversias del Orden Familiar 1 Acdo. Núm. Exp. 834/2024.
García Lara Pedro su Sucesión. Sucesorio Familiar 1 Acdo. en Otros. Núm. Exp. 1442/2022 Secc. Segunda.
García Caballero María Matilde vs. Rafael Quevedo Guzmán. Controversias del Orden Familiar 1 Acdo. en Incidente. Núm. Exp. 278/2002 Inc. de Cesación de Pensión Alimenticia.
García Franco Miguel Ángel vs. Sharon Herrera Cruz. Controversias del Orden Familiar 1 Acdo. Núm. Exp. 1794/2023.
García Hernández Fernando. Sucesorio Familiar 1 Acdo. Núm. Exp. 100/2023.
García Ruíz Yuhsuandy Adriana vs. Luis Fernando Jiménez Jiménez. Ord. Civil Familiar 1 Acdo. en Exhorto. Núm. Exp. 972/2024.
Goñi Guerrero Teresa. Sucesorio Familiar 1 Acdo. en Expedientillo. Núm. Exp. 922/1985.
Guadarrama Tepetla Liliana Elizabeth vs. Bogard Adair Melgarejo Murga. Controversias del Orden Familiar 1 Acdo. Núm. Exp. 2128/2023.
Gutiérrez Cervantes Carla Jazmín vs. Víctor Hugo Trujillo Ramírez. Especial Familiar 1 Acdo. Núm. Exp. 772/2024.
Hernández Rodríguez Héctor su Sucesión. Sucesorio Familiar 1 Acdo. Núm. Exp. 2032/2021.
Juárez Ramírez Lizbeth Fabiola vs. Raúl Andrés Rodríguez Martínez. Controversias del Orden Familiar 1 Acdo. en Exhorto. Núm. Exp. 978/2024.
Lara Iturbides Petronila vs. Reyes Flores José Manuel. Controversias del Orden Familiar 1 Acdo. en Incidente. Núm. Exp. 2036/2009 Inc. de Cancel. de Pensión Alimenticia.
Levario Chávez María del Carmen Mónica vs. Jesús Belmont Velásquez. Controversias del Orden Familiar 1 Acdo. Núm. Exp. 134/2024.
López Ángel Sara Elizabeth vs. Mayoral Bonilla Heber Aarón. Controversias del Orden Familiar 1 Acdo. Núm. Exp. 1912/2021.
López Martínez Alfredo vs. Olvera Chávez Brenda. Especial Familiar 1 Acdo. Núm. Exp. 134/2022.
Luna Guadarrama Anel Ayutzin vs. Edy Jiménez Cadena. Controversias del Orden Familiar 1 Acdo. Núm. Exp. 870/2024.
Martínez Pacheco Fausto. Sucesorio Familiar 1 Acdo. Núm. Exp. 416/2019.
Méndez Cortés Arianna y Giovanni Erhard Gutiérrez Flores. Especial Familiar 1 Acdo. Núm. Exp. 1916/2012.
Méndez León Areli vs. López Villalba Rodolfo. Especial Familiar 1 Acdo. Núm. Exp. 760/2022.
Meza Valencia Aarón vs. Karla Lizeth Macías Juárez. Controversias del Orden Familiar 1 Acdo. Núm. Exp. 658/2023.
Molina Jiménez Berenice vs. Ossiel Ríos Fernández. Controversias del Orden Familiar 1 Acdo. Núm. Exp. 1262/2023.
Moreno Reyes Reyna. Sucesorio Familiar 1 Acdo. en Otros. Núm. Exp. 1970/2019 Secc. Segunda.
Mosco Moreno Jovita, su Sucesión. Sucesorio Familiar 1 Acdo. Núm. Exp. 954/2007.
Navarro Cornejo Manuel. Int. 1 Acdo. Núm. Exp. 932/1998.
Negrete Flores Federico. Ord. Civil 1 Acdo. en Expedientillo. Núm. Exp. 190/2024.

SOLO CONSULTA
SOLO CONSULTA
SOLO CONSULTA

Ocampo Navarro Carlos. Sucesorio Familiar 1 Acdo. Núm. Exp. 452/2024.
Olvera Olguín Claudoa Cinthya vs. Emilio Maximino Olivares Limones. Especial Familiar 1 Acdo. Núm. Exp. 622/2024.
Ortiz Díaz Eduardo vs. Palma Rodríguez Nadia. Controversias del Orden Familiar 1 Acdo. Núm. Exp. 500/2016.
Padilla Trueba María Guadalupe. Sucesorio Familiar 1 Acdo. Núm. Exp. 1994/2022.
Pereda Islas Mateo. Sucesorio Familiar 1 Acdo. Núm. Exp. 1760/2022.
Ponce de León Suárez Mariana Gabriela vs. Herrera Santiago Ommar Isaac. Controversias del Orden Familiar 1 Acdo. Núm. Exp. 104/2017.
Reyes Grifaldo Nancy Guadalupe vs. Héctor Mendoza Medina. Controversias del Orden Familiar 1 Acdo. Núm. Exp. 646/2021.
Reyes Muñoz Keenly Elizabeth vs. Vicente López García. Controversias del Orden Familiar 1 Acdo. Núm. Exp. 816/2024.
Ríos Martínez Vianey Yuritsy vs. Pablo Alfonso Zúñiga Razo. Controversias del Orden Familiar 2 Acdos. Núm. Exp. 678/2023.
Rivera González Alma Paola vs. Aguirre Rodríguez Daniel Gerardo. Controversias del Orden Familiar 1 Acdo. Núm. Exp. 1124/2019 Tomo II.
Rodríguez Carmona Guadalupe Yuridia vs. Flores Jímenez Miguel Ángel. Controversias del Orden Familiar 1 Acdo. Núm. Exp. 1228/2022.
Rojas Baltazar Yohali Dannae vs. Trejo Silva José Eduardo. Controversias del Orden Familiar 3 Acdos. Núm. Exp. 1708/2019.
Romero Rodríguez Ángel. Sucesorio Familiar 1 Acdo. Núm. Exp. 20/2024.
Serrato de la O. Álvaro vs. Claudia Esther Osain Moreno. Especial Familiar 1 Acdo. Núm. Exp. 406/2024.
Solís García Sonia Adaliz vs. Becerra García Alejandro. Controversias del Orden Familiar 1 Acdo. Núm. Exp. 1374/2021.
Solís Ramírez Xóchitl Ivette vs. Zamora Torres José de Jesús. Especial Familiar 1 Acdo. en Incidente. Núm. Exp. 1906/2019 Inc. de Cambio de Guarda y Custodia.
Sánchez Miranda Emiliano. Sucesorio Familiar 1 Acdo. Núm. Exp. 20/2019.
Tijerina Tijerina Gabriela vs. Erick Rubén García Torres. Especial Familiar 1 Acdo. Núm. Exp. 660/2024.
Valdiviezo Peregrino su Sucesión Martha Mireya. Sucesorio Familiar 1 Acdo. Núm. Exp. 1760/2023.
Valverde Zavala Benito. Sucesorio Familiar 1 Acdo. Núm. Exp. 1128/2013.
Vázquez del Mercado Sandoval Goria. Sucesorio Familiar 1 Acdo. en Incidente. Núm. Exp. 782/2021 Inc. de Revocación de Testamento.
Velásquez Lara Jéssica Natali vs. Jorge David Febronio Gutiérrez. Controversias del Orden Familiar 1 Acdo. Núm. Exp. 892/2024.
Vera Molina Vda. de Cobos Dolores. Int. 1 Acdo. Núm. Exp. 346/1997.
Villagra Macedo Juan Antonio. Sucesorio Familiar 1 Acdo. Núm. Exp. 738/2024.
Villarruel Cedillo Gustavo. Sucesorio Familiar 1 Acdo. Núm. Exp. 876/2023.
Vázquez Pérez Brenda Karina vs. Ricardo Salcedo Rodríguez. Controversias del Orden Familiar 1 Acdo. Núm. Exp. 512/2020 Tomo II.
Xospa Jardines Ana María vs. Martínez Hernández Luis Alberto. Controversias del Orden Familiar 1 Acdo. Núm. Exp. 1390/2022.
Zamudio Castañares Manuel Luis. Sucesorio Familiar 1 Acdo. Núm. Exp. 782/2020.
De la Loza Sebastián Margarita vs. Gerardo Isidro López Maqueda. Especial Familiar 1 Acdo. Núm. Exp. 688/2024.

AUDIENCIA

Vázquez del Mercado Sandoval Goria. Aud. Sucesorio Familiar. 1 Aud. en Incidente. Núm. Exp. 782/2021 Inc. de Revocación de Testamento.

SENTENCIAS DEFINITIVAS DEL 31 DE MAYO DEL 2024

Acevedo Chávez Ángel Alberto vs. Nancy Janeth Gómez Arriola. Especial Familiar 1 Núm. Exp. 254/2023

SENTENCIAS INTERLOCUTORIAS

Calderón Herrera Manuel Alejandro vs. Loza López Betzabeth. Especial Familiar Sent. Interl. 1 Sent. Inter. en Incidente. Núm. Exp. 1582/2019 Inc. de Reduc. de Pensión Alimenticia
Martínez Barrera Rubén. Sucesorio Familiar Sent. Interl. 1 Núm. Exp. 394/2023

LA SECRETARIA DE ACUERDOS
LIC. JANETH HERNÁNDEZ HERNÁNDEZ

VIGÉSIMO CUARTO DE LO FAMILIAR

SECRETARÍA "A"
ACUERDOS DEL 31 DE MAYO DEL 2024

Abundis Luna Francisco vs. Basurto Gómez Ana Luisa. Especial Familiar 1 Acdo. Núm. Exp. 675/2024.
Abundis Luna Francisco vs. Basurto Gómez Ana Luisa. Especial Familiar 2 Acdos. en Incidente. Núm. Exp. 675/2024 Nul. de Emplazamiento.
Aguilar Granados Graciela Marlene su Sucesión. Sucesorio Familiar 1 Acdo. Núm. Exp. 855/2024.
Aguilar Merlos Rocío Angelina vs. García Galindo Pedro. Controversias del Orden Familiar 1 Acdo. en Otros. Núm. Exp. 1363/2015 Cuad. Principal Tomo IV.
Alarcón Montero Pablo Andrés vs. Mariana Rodríguez Fernández de Jáuregui. Especial Familiar 2 Acdos. Núm. Exp. 1649/2019.
Alquicira Ocadiz Guillermo vs. Labaut Cuevas Yeinis Caridad. Especial Familiar Nuevo. 1 Acdo. Núm. Exp. 929/2024.
Álvarez Díaz Jeanete vs. Macías Ávila Mario Alberto. Controversias del Orden Familiar 1 Acdo. Núm. Exp. 509/2024.
Arellano Torres Ana Araceli. Especial Familiar Dada Cuenta. 1 Acdo. en Incidente. Núm. Exp. 1469/2021 Reduc. de Pensión Alimenticia Provisional.
Ávalos Amador José vs. Palma Rubio Ana Karen. Controversias del Orden Familiar 1 Acdo. Núm. Exp. 751/2023.
Bastida Espejel Blanca su Sucesión. Sucesorio Familiar 1 Acdo. Núm. Exp. 121/2024.
Bautista Barrueta Adriana vs. Trejo Rivera Marco Antonio. Ord. Civil Familiar 1 Acdo. Núm. Exp. 1839/2014.
Beltrán Canchola Marco Antonio su Sucesión. Sucesorio Familiar 1 Acdo. Núm. Exp. 499/2024.
Beltrán Villavicencio Patricia vs. Cajero Beltrán Ana Claudia. Exh. Familiar Exhorto. 1 Acdo. en Exhorto. Núm. Exp. 975/2024.
Carrillo Dávalos Gerardo su Sucesión y Carrillo Díaz Román Israel y Carrillo Pardo Blaca Estela. Sucesorio Familiar 1 Acdo. Núm. Exp. 2159/2022.
Castillo Hernández José Amado. Sucesorio Familiar 1 Acdo. en Incidente. Núm. Exp. 2035/2015 Remoción de Albacea.
Cervantes Olvera Julio César su Sucesión. Sucesorio Familiar 1 Acdo. Núm. Exp. 113/2023.
Chávez Granados Laura Elizabeth vs. Espíndola Esquivel Ricardo. Controversias del Orden Familiar 1 Acdo. Núm. Exp. 1983/2021.
Cortés Azuela Andrés Ezequiel vs. Minchaca Cital Maricruz. Especial Familiar 1 Acdo. Núm. Exp. 233/2022.
David Rivero Rebeca vs. Roberto Eduardo Ojeda Enciso. Especial Familiar 1 Acdo. Núm. Exp. 1475/2019.
Díaz Gómez Aída Esther vs. Rodríguez Cuevas Rembrandt París. Especial Familiar 1 Acdo. Núm. Exp. 291/2024.
Enríquez Hernández Sergio vs. Silva Navarro Marissa Georgina. Controversias del Orden Familiar 2 Acdos. Núm. Exp. 99/2024.
Esquivel Ayala Luis Alberto vs. Ruíz Ponce Pamela Alejandra. Controversias del Orden Familiar 2 Acdos. Núm. Exp. 2081/2022.
Fiscal Hernández Sandra vs. Bravo Ibarra Johnny Alberto. Especial Familiar Oficio a Disposición. 1 Acdo. Núm. Exp. 425/2023 Tomo II.
Fuentes Poot Reyna de Los Ángeles vs. Muñoz Gómez Juan Miguel. Exh. Familiar Exhorto. 1 Acdo. en Exhorto. Núm. Exp. 977/2024.
Galicia Cortés Adriana Guadalupe vs. Ignacio Natan Hernández Ocejo. Controversias del Orden Familiar 1 Acdo. Núm. Exp. 1701/2019.
García Gutiérrez Jorge Humberto su Sucesión. Sucesorio Familiar 1 Acdo. Núm. Exp. 1731/2023.
Garduño Reyes Ana Laura vs. Luna Osorno Erick. Controversias del Orden Familiar 3 Acdos. Núm. Exp. 591/2024.
Gómez Alcántara Celia. Sucesorio Familiar 5 Acdos. Núm. Exp. 977/2022.
Gómez López Francisca vs. Sucesorio Familiar Amparo. 2 Acdos. en Amparo. Núm. Exp. 1109/2017 Amparo 509/2024 I.

SOLO CONSULTA
SOLO CONSULTA
SOLO CONSULTA

Gómez Oliver María de Jesús y Ángeles Gómez Jacob Israel vs. Ángeles García Marcos Jesús. Controversias del Orden Familiar 1 Acdo. Núm. Exp. 255/2024.
Gómez Uriarte Hilda Emma su Sucesión. Sucesorio Familiar 1 Acdo. Núm. Exp. 1653/2023.
González Castro Lizeth vs. Cano Florentino Jesús. Especial Familiar 1 Acdo. Núm. Exp. 153/2024.
González Rodríguez José Luis su Sucesión. Sucesorio Familiar 1 Acdo. en Otros. Núm. Exp. 9/2023 Secc. Tercera.
Hernández Rodríguez Juan su Sucesión. Sucesorio Familiar 1 Acdo. Núm. Exp. 2253/2023.
Hernández Mendoza Dolores vs. Ayax Martínez Carranza. Controversias del Orden Familiar 1 Acdo. Núm. Exp. 1845/2012.
Hernández Mendoza Dolores vs. Ayax Martínez Carranza. Controversias del Orden Familiar 1 Acdo. en Incidente. Núm. Exp. 1845/2012 Liquidación de Pensiones Alimenticias No Pagadas.
Hernández Sánchez Johana vs. Rafael Inclán Juárez. Controversias del Orden Familiar 1 Acdo. en Incidente. Núm. Exp. 945/2011 Modificación de Pensión y Pensiones Alimenticias Retroactivas.
Ibáñez Rojas Rubén y Chávez Reyes Sara vs. Mendoza Pérez Diana Lisem. Controversias del Orden Familiar 1 Acdo. Núm. Exp. 833/2024.
Illan Valencia Ángela María vs. Ephrain Aguirre Hernández. Especial Familiar 1 Acdo. en Otros. Núm. Exp. 485/2010 Cambio de Guarda y Custodia.
Illan Valencia Ángela María vs. Ephrain Aguirre Hernández. Especial Familiar 1 Acdo. en Incidente. Núm. Exp. 485/2010 Inc. de Cump. de Convenio.
León Barragán Mónica vs. Chávez Acosta Rafael. Especial Familiar 1 Acdo. en Incidente. Núm. Exp. 2055/2012 Tercer Inc. de Ejecc. de Sentencia.
López Alcántara Tamara Paola vs. Hernández Ayala Diego Armando. Exh. Familiar Exhorto. 1 Acdo. en Exhorto. Núm. Exp. 815/2024.
López Hernández Cinthia vs. Téllez Munguía Ernesto. Especial Familiar 1 Acdo. Núm. Exp. 415/2024.
López Zavala Estefany vs. Díaz Bazo Alfredo. Controversias del Orden Familiar 1 Acdo. Núm. Exp. 863/2024.
Manjarrez Yáñez Antonio su Sucesión. Sucesorio Familiar 1 Acdo. Núm. Exp. 607/2024.
Marín Mireles José Luis vs. Naydil Torres Vázquez. Especial Familiar Amparo. 2 Acdos. en Amparo. Núm. Exp. 1745/2010 Amparo 58/2024.
Martínez Hernández Damaris vs. Prieto Villegas Pedro. Especial Familiar Dada. 1 Acdo. Núm. Exp. 591/2023.
Medina Guadalupe Caritina su Sucesión. Sucesorio Familiar Expdllo. 1 Acdo. Núm. Exp. 627/2023.
Medina Osornio Leonor su Sucesión. Sucesorio Familiar 1 Acdo. Núm. Exp. 573/2024.
Medrano Jiménez Juan Manuel su Sucesión. Sucesorio Familiar Dada. 1 Acdo. Núm. Exp. 2007/2023.
Mejía Tinoco Ariel Manuel vs. María Isabel Hernández Laurencio. Controversias del Orden Familiar 1 Acdo. Núm. Exp. 2087/2017.
Mena Jiménez Esteban. Sucesorio Familiar 1 Acdo. en Otros. Núm. Exp. 333/2017 Secc. Segunda.
Morales Lagunas Teresa vs. Chávez Moya Víctor Hugo. Especial Familiar 1 Acdo. en Incidente. Núm. Exp. 1379/2022 Liquidación de Sociedad Conyugal.
Muñoz Vázquez Roberto vs. Gabriela Villarroel Villarreal. Especial Familiar 1 Acdo. en Incidente. Núm. Exp. 1211/2020 de Pensión Alimenticia.
Narquez Márquez Adriana vs. Javier Eliseo Contreras Plata. Div. Nec. 1 Acdo. Núm. Exp. 1595/1999.
Nieto Bahena Lidia Adriana vs. Bricio Edgar López García. Especial Familiar 6 Acdos. en Incidente. Núm. Exp. 859/2021 Guarda y Custodia.
Olalde González Lucero Caely vs. Carlos Alberto Arce Ramírez. Especial Familiar 1 Acdo. en Incidente. Núm. Exp. 109/2008 de Cobro de Pensiones Caidad y Actual. de Pensión Alimenticia.
Palafox Castro Francisca Idalia vs. Fernando Torres Meléndez. Especial Familiar 1 Acdo. Núm. Exp. 989/2007.
Piña Pizano Diana Yazmín vs. Molinero Gaspar Jovanny Martín. Exh. Familiar Exhorto. 1 Acdo. en Exhorto. Núm. Exp. 973/2024.
Ramírez Cruz Guadalupe vs. Colín Flores Julio Alberto. Controversias del Orden Familiar 1 Acdo. en Incidente. Núm. Exp. 789/2013 Cancel. de Pensión Alimenticia.
Ramírez Cerecero Elia Daniela vs. García Becerra Diego. Controversias del Orden Familiar 1 Acdo. en Incidente. Núm. Exp. 1337/2022 Excepción de Cosa Juzgada.
Ramírez García Rosalinda vs. Melo Díaz Francisco Suriel. Exh. Familiar Exhorto. 1 Acdo. en Exhorto. Núm. Exp. 911/2024.
Ramírez Lemus Victorio Tonatiuh vs. Nares Ramírez Karla Daniela. Especial Familiar Cómputo. 2 Acdos. Núm. Exp. 765/2024.
Ramírez Serna Selene Janeth vs. Romero Rojas David Ignacio. Controversias del Orden Familiar Cómputo. 2 Acdos. en Incidente. Núm. Exp. 27/2012 Pago de Diferencias de Pensión Alimenticia.
Ramírez Veloz Aldo Abraham vs. Jiménez Corona Lilián Mariana. Especial Familiar 1 Acdo. Núm. Exp. 621/2024.
Rangel Sánchez Sarah vs. Lozano Beltrán Alejandro. Controversias del Orden Familiar 1 Acdo. Núm. Exp. 729/2014.
Reyna Lomelí Patricia Guadalupe vs. Márquez Martínez Alberto. Ord. Civil Familiar 1 Acdo. Núm. Exp. 791/2024.
Robledo Espíritu Antonia vs. Monjardin Claro Juan. Especial Familiar 1 Acdo. Núm. Exp. 39/2014.
Rodríguez Acevedo Bibia Alejandra vs. Hernández Linares Sergio Elías. Controversias del Orden Familiar Rebeldia Agravios. 1 Acdo. en Otros. Núm. Exp. 2187/2023 Primera Apelación.
Rodríguez Rangel Stephani Itzel vs. Huerta Orozco Eduardo. Controversias del Orden Familiar Cómputo. 2 Acdos. en Incidente. Núm. Exp. 1587/2011 Cancel. de Pensión Alimenticia.
Rodríguez Velázquez Cecilia vs. García Rivera Jorge. Controversias del Orden Familiar 1 Acdo. Núm. Exp. 761/2024 Principal.
Román López Ricardo Miguel vs. Luz del Carmen Flores Osorio. Especial Familiar 1 Acdo. Núm. Exp. 1279/2016.
Romero Luna Karina vs. García Beristain Julio César. Controversias del Orden Familiar 1 Acdo. Núm. Exp. 1579/2023.
Rueda Manuel José Luis vs. Palacios Morales María de Lourdes y Rueda Palacios José Luis y Rueda Palacios Damaris. Controversias del Orden Familiar 1 Acdo. Núm. Exp. 1009/2021.
Sánchez Camacho Servín Manuel su Sucesión. Sucesorio Familiar 1 Acdo. Núm. Exp. 449/2024.
Sánchez Plata Iris del Carmen vs. Chavarría Díaz Diego y Chavarría Garay Salvador David. Controversias del Orden Familiar 1 Acdo. Núm. Exp. 1287/2023.
Santiago Martínez Elvira vs. Cabrera León Pedro Rodrigo. Controversias del Orden Familiar 1 Acdo. Núm. Exp. 595/2013.
Santoyo Gómez Mauro. Sucesorio Familiar 1. 1 Acdo. Núm. Exp. 1639/2023.
Sarabia Galán Diego. Juris. Voluntaria Familiar Dada. 1 Acdo. Núm. Exp. 1339/2023.
Suárez Cruz Samuel vs. Pérez Rodríguez Monserrat. Controversias del Orden Familiar 2 Acdos. Núm. Exp. 1603/2022.
Tepepa Ramírez Crescencia su Sucesión y Murillo Tepepa Ivonne Marisol y Murillo Tepepa Marco Antonio. Sucesorio Familiar 1 Acdo. en Otros. Núm. Exp. 1449/2021 Secc. Tercera.
Turner Medina Mariana vs. Villanueva Anaya Julio César. Controversias del Orden Familiar 1 Acdo. Núm. Exp. 491/2020.
Valdéspino Kuri Nando Rogeneri vs. Aguilera Torres Elizabeth. Controversias del Orden Familiar 1 Acdo. en Incidente. Núm. Exp. 747/2014 Inc. de Aumento de Pensión Alimenticia.
Valle Durán Alma Berenice vs. Rodríguez Rangel Jesús Gerardo. Controversias del Orden Familiar 1 Acdo. en Incidente. Núm. Exp. 271/2005 Cancel. de Pensión Alimenticia.
Villalón Verduzco María de Los Ángeles su Sucesión. Sucesorio Familiar Dada Cuenta. 1 Acdo. Núm. Exp. 1053/2021.
Villanueva Cruz Alicia vs. Abad Neri Joana y Núñez Villanueva Bernardo. Controversias del Orden Familiar 1 Acdo. Núm. Exp. 797/2024.
Villarreal Gómez María vs. Francisco Javier Ramírez Rodríguez. Especial Familiar 1 Acdo. Núm. Exp. 691/2019.
Zamudio Gutiérrez Mahatzin Yalit vs. Muñoz Pamatz Jim Alejandro. Especial Familiar 1 Acdo. Núm. Exp. 1703/2023.
Zamudio Ochoa Miguel Ángel vs. Velasco Montero Laura Patrcia. Controversias del Orden Familiar 1 Acdo. Núm. Exp. 97/2024.
Zayas Sanabria Norma Érika vs. Luis Miguel González García. Especial Familiar 1 Acdo. Núm. Exp. 1135/2017.

AUDIENCIA

Gómez González Cynthia vs. Jiménez Arellano Óscar Antonio. Aud. Controversias del Orden Familiar 1 audiencia. Núm. Exp. 2055/2022.
Ramírez Rodríguez Raquel vs. Juárez Máximo Luis Vidal. Aud. Controversias del Orden Familiar 1 audiencia. Núm. Exp. 545/2024.

SOLO CONSULTA
SOLO CONSULTA
SOLO CONSULTA

Rodríguez Rangel Stephani Itzel vs. Huerta Orozco Eduardo. Aud. Controversias del Orden Familiar 1 Aud. en Incidente. Núm. Exp. 1587/2011 Cancel. de Pensión Alimenticia.

SENTENCIAS DEFINITIVAS DEL 31 DE MAYO DEL 2024

Guzmán Ojeda Juan. Sucesorio Familiar Sent. 1 Sent. Def. en Otros. Núm. Exp. 1315/2009 Secc. Cuarta

SENTENCIAS INTERLOCUTORIAS

Ruíz Galicia Pablo Pelayo. Sucesorio Familiar Sent. 1 Sent. Inter. en Otros. Núm. Exp. 387/2021 Secc. Segunda

LA SECRETARIA DE ACUERDOS
LIC. SELENE CELESTE ZAMUDIO RODRÍGUEZ

SECRETARÍA "B"
ACUERDOS DEL 31 DE MAYO DEL 2024

Aguilera Rodríguez Lilibeth Daiana vs. Ibáñez Pizaña Roberto. Especial Familiar 1 Acdo. Núm. Exp. 2096/2022.

Alexandre Arvizu José. Test. 1 Acdo. Núm. Exp. 466/2001.

Arroyo Sánchez Paz Aurora vs. Vélez Medina Roberto. Controversias del Orden Familiar Expedientillo. 1 Acdo. Núm. Exp. 84/2024.

Barrón Jiménez Teresa Abigail vs. Bautista Flores Juan Alberto. Controversias del Orden Familiar 1 Acdo. Núm. Exp. 630/2024.

Bastida Villaverde José Luis vs. Chávez Franco María del Socorro. Especial Familiar Nuevo. 1 Acdo. Núm. Exp. 958/2024.

Becerril Moreno Karina vs. Raúl Ríos Sánchez. Controversias del Orden Familiar 1 Acdo. Núm. Exp. 248/2021.

Blanco Salas Victoria su Sucesión. Sucesorio Familiar 1 Acdo. Núm. Exp. 784/2023.

Cabello Sánchez Carmen su Sucesión. Sucesorio Familiar 1 Acdo. Núm. Exp. 58/2024.

Castillejos Ortiz Horacio. Juris. Voluntaria Familiar 1 Acdo. Núm. Exp. 310/2022.

Cortez Torres Juan vs. Azcona Cabrera Israel. Controversias del Orden Familiar 1 Acdo. Núm. Exp. 2272/2023.

Cossío Martínez José su Sucesión. Sucesorio Familiar 1 Acdo. en Incidente. Núm. Exp. 1766/2022 Inc. de Remoción de Albacea.

Cruz Martínez Floriberto Santos vs. Castro Rojas María. Especial Familiar Expedientillo. 1 Acdo. Núm. Exp. 1572/2023.

Cruz Puebla Mara vs. Labastida Peñaloza Rafael. Controversias del Orden Familiar 1 Acdo. Núm. Exp. 812/2024.

Esparza López Javier y/o Especial Familiar Amparo. 2 Acdos. en Amparo. Núm. Exp. 44/1992 Amparo 343/2024 III.

Esquivel Robles Claudia vs. Mendoza Martínez Julio César. Controversias del Orden Familiar 1 Acdo. Núm. Exp. 24/2024.

Estrada Alcántara Mayra Yadira vs. Hernández Hernández Sergio. Controversias del Orden Familiar 2 Acdos. Núm. Exp. 368/2024.

Fernández Román Melquiades su Sucesión. Sucesorio Familiar 1 Acdo. en Otros. Núm. Exp. 1750/2022 Secc. Segunda.

Flores González María Irma vs. Juárez Rodríguez Roberto. Controversias del Orden Familiar Nuevo. 1 Acdo. Núm. Exp. 982/2024.

Flores Martínez Roxana Linda vs. Adolfo Sánchez Mendoza. Especial Familiar Amparo. 2 Acdos. en Amparo. Núm. Exp. 500/2007 Amparo 569/2024- Ix.

Gamboa Torres Rosenda su Sucesión. Sucesorio Familiar audiencia. 1 Acdo. Núm. Exp. 1454/2022.

García Talancon Lilia vs. Marcos Óscar Victoria González. Controversias del Orden Familiar 1 Acdo. Núm. Exp. 420/2018.

Gómez Gómez Diana Paulina vs. Lázaro Álvarez Víctor Hugo. Especial Familiar 2 Acdos. Núm. Exp. 510/2024.

González Díaz Víctor Isaac vs. Figueroa Silva Ma Petra. Sucesorio Familiar 1 Acdo. Núm. Exp. 632/2023.

González García Blanca Selene vs. Rocha Hernández José Ángel. Controversias del Orden Familiar 1 Acdo. en Incidente. Núm. Exp. 1230/2021 Inc. de Cancel. de Pensión Alimenticia en contra de Blanca Itati Rocha González.

Guerrero Hernández Cynthia Mónica vs. Guerrero Hernández Rosalinda. Ord. Civil Familiar 1 Acdo. en Incidente. Núm. Exp. 2228/2023 Inc. de Cosa Juzgada.

Hernández Coronado Ofelia su Sucesión. Sucesorio Familiar 1 Acdo. Núm. Exp. 2270/2023.

Hernández Navarrete Consuelo su Sucesión. Sucesorio Familiar 1 Acdo. Núm. Exp. 508/2022.

Hernández Palacios José Porfirio. Sucesorio Familiar 1 Acdo. Núm. Exp. 528/2021.

Hernández Sorcia Enrique vs. Leonor Hilda Suárez Catsro. Especial Familiar 1 Acdo. en Incidente. Núm. Exp. 258/2020 Bis. 1 Inc. Liquidación de Sociedad.

Jardón Quiroz Jorge Bonifacio. Int. 1 Acdo. Núm. Exp. 510/1995.

Jasso Tovar María. Sucesorio Familiar 1 Acdo. Núm. Exp. 848/2015.

Jiménez Rey Jorge Alberto vs. Jacobo Saade Labibe Mariam. Especial Familiar 1 Acdo. Núm. Exp. 1976/2014.

Ladewig Zapata Gustavo vs. Álvarez Medina José Andrés. Ord. Civil Familiar 1 Acdo. en Incidente. Núm. Exp. 970/2013 Inc. de Cump. de Sentencia.

Landa Alva Dana vs. Santamaría Gutiérrez Francisco Javier. Especial Familiar 1 Acdo. en Otros. Núm. Exp. 1404/2023 Inc. de Régimen de Visitas y Convivencias.

López Ayala Mónica Gabriela vs. Lavalle Mingramm Juan. Especial Familiar 1 Acdo. en Incidente. Núm. Exp. 838/2023 Inc. de Cancel. de Medidas Provisiionales.

López Ayala Mónica Gabriela vs. Lavalle Mingramm Juan. Especial Familiar 1 Acdo. en Incidente. Núm. Exp. 838/2023 Inc. de Nucidad de Actuaciones por Vicios en el Emplazamiento.

López Ayala Mónica Gabriela vs. Lavalle Mingramm Juan. Especial Familiar 2 Acdos. en Incidente. Núm. Exp. 838/2023 Inc. para Dirimir Las Cuestiones Derivadas de la Disol. del Vínculo Matrimonial.

López Gutiérrez Marta vs. Olivas Trenado Juan Carlos. Controversias del Orden Familiar 1 Acdo. Núm. Exp. 130/2022.

Manuel Salamanca Agustín vs. Torres Gutiérrez Miriam. Especial Familiar 1 Acdo. en Incidente. Núm. Exp. 1818/2013 Liquidación de Sociedad Conyugal.

Márquez Magaña Vicente David vs. Pérez Rosas Diana Carmina. Controversias del Orden Familiar 1 Acdo. Núm. Exp. 2262/2023.

Martínez González Roberto vs. Gómez Torres Petra. Especial Familiar 1 Acdo. Núm. Exp. 382/2024.

Montes Solís Ernesto Alan vs. Ruíz Arellano Cuauhtémoc. Exh. Familiar Exhorto. 1 Acdo. en Exhorto. Núm. Exp. 978/2024.

Mora Muñoz Valeria vs. Cárdenas Vargas Juan Miguel. Controversias del Orden Familiar 1 Acdo. Núm. Exp. 2350/2013.

Nieto del Río Gerardo vs. Canterbury Elías Sandra del Carmen. Especial Familiar Dada. 1 Acdo. Núm. Exp. 1190/2023.

Norona Gómez Nohemí vs. Hernández Ramírez Miguel. Controversias del Orden Familiar 1 Acdo. Núm. Exp. 1098/2023.

Origel Díaz Raúl Eduardo vs. Fuentes Becerril Inés Berenice. Controversias del Orden Familiar 1 Acdo. Núm. Exp. 1338/2021.

Ortega Castrejón María de Lourdes vs. Vapnik Morales Mario. Especial Familiar 1 Acdo. Núm. Exp. 184/2024.

Ortiz Navarro María Lorena Trinidad vs. Edgar Manuel Medina Cambriz. Controversias del Orden Familiar 2 Acdos. en Incidente. Núm. Exp. 1622/2007 Inc. de Cancel. de Pensión Alimenticia.

Paniagua Gómez Silvia Carmina vs. Bendito Gómez Efrén. Especial Familiar 2 Acdos. Núm. Exp. 200/2024.

Pérez Osorio Ricardo vs. María Margarita Tavera Curiel. Especial Familiar audiencia. 1 Acdo. en Incidente. Núm. Exp. 82/1998 Inc. de Ejecc. de Convenio.

Pérez Rojas Loreli Guadalupe vs. Ruíz Cortés César Didier. Ord. Civ. 2 Acdos. Núm. Exp. 592/2006.

Pizano Jiménez Idalia vs. Pedroza Hernández Enrique. Controversias del Orden Familiar 1 Acdo. en Otros. Núm. Exp. 2260/2014 Vigésimo Noveno Tanto de Apelación.

Quiroz Barajas Esteysi vs. Parra Miranda Hugo Alberto. Controversias del Orden Familiar 1 Acdo. Núm. Exp. 506/2020.

Ramos Pacheco José Fabián su Sucesión. Sucesorio Familiar Dada. 1 Acdo. Núm. Exp. 956/2023.

Rangel Lima María de Lourdes. Sucesorio Familiar 1 Acdo. Núm. Exp. 618/2021.

Reyna Romero Ignacio su Sucesión. Sucesorio Familiar 1 Acdo. Núm. Exp. 1820/2022.

Romero Serrano Cosett vs. Vega Tapia Juan Manuel. Controversias del Orden Familiar 1 Acdo. Núm. Exp. 1998/2023.

Sánchez Valverde Paulina vs. Robin Mondragón López. Controversias del Orden Familiar 2 Acdos. Núm. Exp. 1424/2018.

Sánchez y Carpinteyro Consuelo. Sucesorio Familiar 1 Acdo. Núm. Exp. 100/2017.

Serralde Franco Karla Ivetth vs. Martínez Chávez Martín. Controversias del Orden Familiar 1 Acdo. Núm. Exp. 430/2024.

Trejo Pérez Rocío Citlali vs. Carlos Maximiliano Rodríguez Bello. Controversias del Orden Familiar 1 Acdo. Núm. Exp. 1874/2019.

SOLO CONSULTA
SOLO CONSULTA
SOLO CONSULTA

Uribe Vega Aldo vs. Claudia Roxana Monreal Almaraz. Especial Familiar Informe Justificado. 2 Acdos. en Amparo. Núm. Exp. 1072/2019 Amparo 590- 2024.
Uribe Vega Aldo vs. Claudia Roxana Monreal Almaraz. Especial Familiar Informe Previo. 2 Acdos. en Amparo. Núm. Exp. 1072/2019 Amparo 591/2024.
NO PUBLICADOS
Cervantes Salvatori Marisol vs. Alejandro Canej Vázquez Gongora. Especial Familiar audiencia. 1 Acdo. en Incidente. Núm. Exp. 590/2021 Inc. de Régimen de Visitas y Convivencias.
AUDIENCIA
Arce Barajas José Guillermo su Sucesión. Aud. Sucesorio Familiar. 1 audiencia. Núm. Exp. 230/2024.
SENTENCIAS DEFINITIVAS DEL 31 DE MAYO DEL 2024
Martínez Chávez Stephany vs. Salgado Cortés Mauricio Fabián. Especial Familiar Sent. 1 Núm. Exp. 314/2024
Mendoza Hernández Víctor Manuel vs. Fernández Ruíz María Francisca. Especial Familiar Sent. 1 Núm. Exp. 624/2024
SENTENCIAS INTERLOCUTORIAS
Hernández González Noé su Sucesión. Sucesorio Familiar Sent. 1 Núm. Exp. 390/2023
Pérez Martínez Raúl su Sucesión. Sucesorio Familiar Sent. 1 Núm. Exp. 2180/2023

LA SECRETARIA DE ACUERDOS
LIC. BLANCA ESTELA VALDEZ SANTAMARÍA

VIGÉSIMO QUINTO DE LO FAMILIAR

SECRETARÍA "A"
ACUERDOS DEL 31 DE MAYO DEL 2024

Acevedo Otaola Sofía su Sucesión. Sucesorio Familiar Acuerdo. 1 Acdo. Núm. Exp. 2117/2023.
Albarrán Bello Domingo Julián vs. Ruíz Quintero Marioly Josefina. Especial Familiar 1 Acdo. Núm. Exp. 849/2024.
Barbosa Vázquez Aurelio vs. Velázquez Martínez Corey Lynn. Controversias del Orden Familiar 1 Acdo. Núm. Exp. 685/2023.
Becerril Moya Fernando su Sucesión. Sucesorio Familiar 1 Acdo. Núm. Exp. 1181/2023.
Carrillo Romandia Beatriz Cristina vs. Enrique Torrescano Nava. Controversias del Orden Familiar Acuerdo. 1 Acdo. Núm. Exp. 661/2006.
Cedillo López Luis. Sucesorio Familiar Acuerdo. 2 Acdos. Núm. Exp. 1081/2014.
Chávez Peredo Luz Andrea vs. Paredes Escamilla Mario Alberto. Controversias del Orden Familiar Acuerdo. 1 Acdo. Núm. Exp. 1189/2023.
Corona Escamilla David vs. De la Cruz Osorio Stephanie Samanta. Especial Familiar 1 Acdo. Núm. Exp. 969/2024.
Cruz Rosales Mónica vs. Cruz Montes Enrique Jaime. Controversias del Orden Familiar Alimentos por Comparecencia. 1 Acdo. Núm. Exp. 981/2024.
Cruz Sánchez Miriam vs. Medrano Barrón Samuel. Exh. Familiar 1 Acdo. en Exhorto. Núm. Exp. 977/2024.
Cruz Vázquez Ana Laura vs. Villegas Piña Dante Aarón. Controversias del Orden Familiar 1 Acdo. Núm. Exp. 1835/2022.
Enciso Rojas Fernando vs. Morales Frías Alison. Juris. Voluntaria Familiar Acuerdo. 2 Acdos. en Incidente. Núm. Exp. 991/2021 Inc. de Incumplimiento de Convenio.
Flores Dávila Omar vs. Díaz Santamaría Paola Mariana. Controversias del Orden Familiar 1 Acdo. Núm. Exp. 1695/2017.
Fuentes Servín Carlos Alberto su Sucesión. Sucesorio Familiar Acuerdo. 1 Acdo. Núm. Exp. 709/2023.
García Canales Guadalupe. Sucesorio Familiar 1 Acdo. Núm. Exp. 2021/2017.
Garrido Barrera María de Lourdes vs. De la Torre Villegas Sergio Daniel. Controversias del Orden Familiar Acuerdo. 1 Acdo. Núm. Exp. 809/2023.
González Rosales Mónica vs. Gutiérrez Arguelles Guadalupe y Gonzañez Rosales Luis Enrique. Controversias del Orden Familiar 2 Acdos. Núm. Exp. 755/2023.
Hernández Aceves Gerardo vs. Espinoza García Zoe Estefania. Controversias del Orden Familiar Acuerdo. 1 Acdo. Núm. Exp. 579/2020 Inc. de Modificación de Guarda y Custodia.
Hernández Camargo William vs. Soto Ortega Gabriela. Especial Familiar 1 Acdo. Núm. Exp. 51/2024.
Hernández Rosas Claudia vs. Gómez Téllez Rafael Alejandro. Juic. Especial de Pérd. de la Patria Potest. Familiar 1 Acdo. Núm. Exp. 635/2012.
López López Lauro Daniel vs. Miranda Uribe Rocío. Especial Familiar Acuerdo. 1 Acdo. Núm. Exp. 403/2020.
López Moctezuma Hannia Eunice vs. López Jurado Cruz Armando. Controversias del Orden Familiar 1 Acdo. Núm. Exp. 593/2023.
Marín Martínez José Luis su Sucesión. Sucesorio Familiar 1 Acdo. Núm. Exp. 269/2024.
Medina Herrero José Yon vs. Arias Espinosa Nadia. Especial Familiar Acuerdo. 2 Acdos. en Incidente. Núm. Exp. 557/2023 Inc. Par Regular Las Consecuencias.
Mergold Sala Francisco vs. Hernández Prudencio Beatriz Erendira. Especial Familiar 1 Acdo. Núm. Exp. 1357/2015.
Miranda Gómez Roberto su Sucesión. Sucesorio Familiar Acuerdo. 1 Acdo. en Incidente. Núm. Exp. 667/2023 Inc. de Oposición Al Inventario y Avalúo.
Nolasco Amador Eduardo su Sucesión. Sucesorio Familiar Acuerdo. 1 Acdo. Núm. Exp. 1483/2023.
Ontiveros Castillo Carmen Marely vs. Romero de Amarillas Sánchez Juan Antonio. Controversias del Orden Familiar Entrega de Cheque y Tarjeta. 1 Acdo. Núm. Exp. 151/2022.
Palacios y Sánchez Jorge su Sucesión. Sucesorio Familiar 1 Acdo. Núm. Exp. 887/2024.
Pedroza Estrada María. Sucesorio Familiar Acuerdo. 1 Acdo. Núm. Exp. 1325/2017.
Pérez Cruz Humberto Efraín vs. López Fragoso María Karen. Controversias del Orden Familiar Acuerdo. 1 Acdo. Núm. Exp. 1643/2023.
Pérez González Javier su Sucesión. Sucesorio Familiar Acuerdo. 1 Acdo. Núm. Exp. 1497/2023.
Ramírez George Rocío vs. León Márquez Jesús César. Controversias del Orden Familiar Acuerdo. 1 Acdo. Núm. Exp. 731/2014.
Rodríguez Treviño Araceli su Sucesión. Sucesorio Familiar Acuerdo. 1 Acdo. Núm. Exp. 1465/2023.
Rosas Soriano Ricardo vs. Barba Patiño Xóchitl. Especial Familiar 1 Acdo. Núm. Exp. 961/2024.
Sánchez López Talia Jimena vs. Montalvo Guzmán Mario. Especial Familiar Acuerdo. 1 Acdo. en Incidente. Núm. Exp. 115/2010 Inc. de Incremento de Pensión Alimenticia (2).
Sánchez Vélez Carlos Arturo. Sucesorio Familiar 1 Acdo. Núm. Exp. 83/2019.
Sebastián Aguirre Joel. Sucesorio Familiar Acuerdo. 1 Acdo. Núm. Exp. 2095/2016.
Solalindez Covarrubias Teresa vs. Flores Silva Ageo. Controversias del Orden Familiar 1 Acdo. en Incidente. Núm. Exp. 523/2020 Inc. de Pensiones Injustificadas.
Vargas López Carlos Adrián vs. Guerrero Vecchione Ana Cecilia. Especial Familiar 1 Acdo. en Incidente. Núm. Exp. 841/2018 Inc. de Cambio de Guarda y Custodia.
Vázquez Olvera Rutila. Sucesorio Familiar Acuerdo. 1 Acdo. Núm. Exp. 1085/2021.
Vieyra Moreno Ana Laura vs. Rosales Salazar Raúl Rubén. Especial Familiar Acuerdo. 2 Acdos. en Incidente. Núm. Exp. 917/2018 Inc. de Liquidación de Sociedad Conyugal y Fijación de Pensión Alimenticia.
Zúñiga Martínez Sergio. Sucesorio Familiar Acuerdo. 1 Acdo. Núm. Exp. 919/2020 Rendición de Cuenta General de Albaceazgo.
De Laluz Acosta Gilberto Andrés vs. Chávez Blanco María Eugenia. Especial Familiar 1 Acdo. Núm. Exp. 907/2024.
De Rosas Dosta Dilan Israel vs. Gómez Ríos Bernal Daniela. Controversias del Orden Familiar 1 Acdo. en Incidente. Núm. Exp. 539/2020 Inc. de Cump. Al Pago de Pensión Alimenticia.
Del Monte Negrete Yunthzi vs. Gregorio Romano Julio Adán. Especial Familiar Acuerdo. 1 Acdo. Núm. Exp. 1553/2023.
AUDIENCIA
Morales González Rafael Filomeno su Sucesión. Aud. de Ley Sucesorio Familiar. 1 audiencia. Núm. Exp. 1381/2023.
Solorza Berber José Ernesto su Sucesión. Aud. de Ley Sucesorio Familiar. 1 audiencia. Núm. Exp. 1503/2023.
Urrutia Canales Roberto. Aud. de Ley Sucesorio Familiar. 1 audiencia. Núm. Exp. 925/2021.
SENTENCIAS DEFINITIVAS DEL 31 DE MAYO DEL 2024
Salas Bravo Víctor Manuel vs. Flores Ramírez Guillermina. Especial Familiar Sent. Def. 1 Núm. Exp. 449/2024

EL SECRETARIO DE ACUERDOS
LIC. SALVADOR DURÁN COMPARAN

SOLO CONSULTA
SOLO CONSULTA
SOLO CONSULTA

SECRETARÍA "B"
ACUERDOS DEL 31 DE MAYO DEL 2024

Alcántara Gómez María Elena. Int. 1 Acdo. Núm. Exp. 510/2011.
Alfaro Gordillo Roque Luis su Sucesión. Sucesorio Familiar 1 Acdo. Núm. Exp. 752/2024.
Arzate Sierra Leopoldo vs. Hernández Posadas Silvia. Especial Familiar 1 Acdo. Núm. Exp. 964/2024.
Bastida Soria Noemí Alejandra vs. Jiménez Díaz Fernando Carlos. Especial Familiar 1 Acdo. Núm. Exp. 710/2023.
Botello Arizmendi María Beatriz. Sucesorio Familiar 1 Acdo. Núm. Exp. 660/2019.
Campuzano Jaimes Eduardo vs. Benítez Escamilla Alma Delia. Especial Familiar 1 Acdo. Núm. Exp. 966/2024.
Castro García María de Jesús Guadalupe. su Sucesión. Test. 3 Acdos. Núm. Exp. 1644/2006.
Cerna Balcázar Ildefonso su Sucesión. Sucesorio Familiar 1 Acdo. Núm. Exp. 448/2023.
Corona Jurado Efraín vs. Alvarado Gómez Jocelyn Adriana. Especial Familiar Incidente. 2 Acdos. Núm. Exp. 1656/2023.
Cortés Cortés Rubén. Sucesorio Familiar 1 Acdo. Núm. Exp. 860/2018.
Danamaria Servín Dora Wendy vs. Crus Castellanos Esvin. Controversias del Orden Familiar 1 Acdo. Núm. Exp. 1184/2008.
Espinosa Aceves Graciela vs. Godoy Alonso José Elías. Alim. 1 Acdo. Núm. Exp. 1034/2010.
Fajardo Sánchez Elvira Patricia vs. Elizondo Mendoza Francisco. Especial Familiar 1 Acdo. Núm. Exp. 1272/2022.
Flores Camargo Luis su Sucesión. Sucesorio Familiar 1 Acdo. Núm. Exp. 380/2024.
Flores Rivera Noé su Sucesión. Sucesorio Familiar 1 Acdo. Núm. Exp. 960/2024.
Gallmann Flores Greta Karen vs. Teodoro Mario Alonso Paniagua. Especial Familiar 1 Acdo. Núm. Exp. 1974/2018.
Galo González Miguel Ángel vs. Galo Jiménez Miguel Ángel, Galo Jiménez Estefania Lizett, Galo Jiménez Ariadne. Controversias del Orden Familiar 1 Acdo. Núm. Exp. 694/2020.
García Hernández Leticia Anabel y Fuentes Rodriguez Roberto Carlos. Juris. Voluntaria Familiar 1 Acdo. Núm. Exp. 1426/2021 Inceidente de Cambio de Guarda y Custodia.
García Santana María Tomasa vs. Serrano Rosas Edgar Eduardo. Especial Familiar 1 Acdo. Núm. Exp. 1896/2021.
Gómez Martínez Rubén Marco Antonio vs. Nieves Cruz Angélica. Controversias del Orden Familiar 1 Acdo. Núm. Exp. 932/2024.
González María Teresa su Sucesión. Sucesorio Familiar 1 Acdo. Núm. Exp. 138/2024.
González Mendoza Miguel Ángel su Sucesión. Sucesorio Familiar 1 Acdo. Núm. Exp. 2056/2023.
Hernández Velásquez Aurora vs. Cisneros Sánchez Samuel. Controversias del Orden Familiar 1 Acdo. Núm. Exp. 818/2024.
Jordán Flores Yéssica Marcela vs. Bautista Arenas Noé Abraham. Controversias del Orden Familiar 1 Acdo. Núm. Exp. 512/2023.
Martínez Paulo Miriam Gabriela vs. Montes Valdéspino Alberto. Especial Familiar 1 Acdo. Núm. Exp. 870/2024.
Medina Martínez Elena su Sucesión. Sucesorio Familiar 1 Acdo. Núm. Exp. 12/2023.
Morales Valdés Antonio su Sucesión. Sucesorio Familiar 1 Acdo. Núm. Exp. 970/2024.
Orozco Gutiérrez María Guadalupe vs. Carlos Alfonso Rueda Alvarado. Controversias del Orden Familiar 1 Acdo. Núm. Exp. 222/2007.
Padilla Díaz González Verónica su Sucesión. Sucesorio Familiar 1 Acdo. Núm. Exp. 58/2024.
Peralta Martínez Francisco Narciso. Sucesorio Familiar 2 Acdos. Núm. Exp. 356/2021.
Pérez Jácome Lilia vs. Franco Gómez Mario Alberto. Alim. 1 Acdo. Núm. Exp. 1612/2007.
Quiroz Lara Javier Enrique vs. García López Mariana. Controversias del Orden Familiar 1 Acdo. Núm. Exp. 272/2024.
Ramírez Morones Gudelio. Sucesorio Familiar 1 Acdo. Núm. Exp. 1070/2017.
Ramírez Vivero Julia. Sucesorio Familiar 1 Acdo. Núm. Exp. 374/2003.
Ramos Olvera Miguel Ángel. Sucesorio Familiar 1 Acdo. Núm. Exp. 80/2020.
Rodríguez Jáuregui Eloísa vs. Guadarrama Flores Marco Antonio. Div. Incausado 1 Acdo. Núm. Exp. 38/2011.
Rodríguez Moreno Armando Alfredo. Sucesorio Familiar 1 Acdo. Núm. Exp. 30/2024.
Rosales López Aylin Esperanza vs. Alcántara Gutiérrez Luis Ángel. Exh. Familiar 1 Acdo. en Exhorto. Núm. Exp. 974/2024.
Saldaña Mirianda Simeón. Sucesorio Familiar 1 Acdo. Núm. Exp. 604/2019.
Sánchez Pichardo María Concepción su Sucesión. Sucesorio Familiar 1 Acdo. Núm. Exp. 826/2024.
Selbach Jiménez Eduardo vs. Lugo Ruvalcaba Adriana. Especial Familiar 1 Acdo. Núm. Exp. 1304/2023.
Sierra Ramírez Juan su Sucesión. Sucesorio Familiar 2 Acdos. Núm. Exp. 920/2024.
Soto Macedonio María de Lourdes su Sucesión. Sucesorio Familiar 1 Acdo. Núm. Exp. 676/2023.
Suárez Higuera María Magdalena vs. Valeriano Ocampo José. Especial Familiar 1 Acdo. en Incidente. Núm. Exp. 650/1990 Incd. de Cancel. de Pensión Alimenticia.
Tejeda Olague Claudia Anabel vs. Islas Bautista Raymundo. Controversias del Orden Familiar 1 Acdo. Núm. Exp. 1210/2022.
Téllez Vargas Luis. Test. 1 Acdo. Núm. Exp. 1248/2010.
Tenorio Rodríguez Laura vs. García Vallarta Jesús. Div. Nec. 1 Acdo. Núm. Exp. 1126/2000.
Trejo Trejo Estela. Exh. Familiar 1 Acdo. en Exhorto. Núm. Exp. 976/2024.
Valadez Ramírez Magdalena vs. Martínez Juárez Pascual. Div. Incausado audiencia. 1 Acdo. Núm. Exp. 1772/2010.
Valderrama y Espinosa Aurora su Sucesión. Sucesorio Familiar 1 Acdo. Núm. Exp. 864/2023.
Valverde Martínez Ceferino. Sucesorio Familiar 1 Acdo. Núm. Exp. 894/2020.
Victorino Alarcón Francisco Javier su Sucesión. Sucesorio Familiar 1 Acdo. Núm. Exp. 846/2024.
Wendlandt Baena Ana Deyanire su Sucesión. Sucesorio Familiar Acuerdo. 1 Acdo. Núm. Exp. 1352/2022.
NO PUBLICADOS
Rivera Dorantes Cynthya vs. López Figueroa Víctor Manuel. Controversias del Orden Familiar 1 Acdo. Núm. Exp. 52/2024.
EL CONCILIADOR POR MINISTERIO DE LEY:
LIC. MICHELL HERNÁNDEZ MIRANDA

VIGÉSIMO SEXTO DE LO FAMILIAR

SECRETARÍA "A"
ACUERDOS DEL 31 DE MAYO DEL 2024

Aguilar Ortiz Fátima Yanet vs. Nájera Fuentes Mario Alberto. Controversias del Orden Familiar 1 Acdo. Núm. Exp. 901/2024.
Amaya Pérez Ricardo vs. García Gutiérrez Luz María. Especial Familiar 1 Acdo. Núm. Exp. 833/2023.
Archundia Haas Aiza Teresa vs. Dagoberto Flores Solano. Especial Familiar 1 Acdo. Núm. Exp. 2269/2011.
Arleth Rocío Terán Sotelo vs. Phillip Matthias Basil Ehrenberg Hellion. Controversias del Orden Familiar 1 Acdo. Núm. Exp. 35/2023 Tomo III Principal.
Ávila Martínez Guillermina Marisol vs. David Fuentes Rentería. Especial Familiar 1 Acdo. Núm. Exp. 423/2017.
Báez Filio Karla Patricia vs. Palma Rivera Marco Antonio. Controversias del Orden Familiar 1 Acdo. Núm. Exp. 807/2023.
Beltrán Fuentes Ana Luisa vs. Emmanuel Mote Rubio. Controversias del Orden Familiar 2 Acdos. Núm. Exp. 1345/2018.
Buendía Martínez José Luis su Sucesión. Controversias del Orden Familiar 1 Acdo. Núm. Exp. 1689/2023.
Buendía Yonca Ana Karen vs. Yonca Ocote Edith. Controversias del Orden Familiar 2 Acdos. Núm. Exp. 525/2024.
Campos Vaca Luis su Sucesión. Sucesorio Familiar 1 Acdo. en Otros. Núm. Exp. 1077/2023 Bis. 2 Secc. Segunda.
Casas Paredes Gustavo Adolfo su Sucesión. Sucesorio Familiar 1 Acdo. Núm. Exp. 1391/2023.
Cedillo de Jesús Lidia vs. Valero Cruz Julio César. Controversias del Orden Familiar 1 Acdo. Núm. Exp. 1353/2013.
Chávez Sánchez Irais Guadalupe vs. Rodrigo Castañeda Montero. Controversias del Orden Familiar Pasa a Sentencia. 1 Acdo. en Incidente. Núm. Exp. 975/2021 Inc. de Reduc. de Pensión Alimenticia.
Durán Rocha Diana Laura vs. López Ponce Alejandro Iván. Especial Familiar 1 Acdo. en Incidente. Núm. Exp. 937/2022 Inc. de Cuestiones Inherentes a la Disol. del Vínculo Matrimonial.

SOLO CONSULTA
SOLO CONSULTA
SOLO CONSULTA

Eduardo de la Torre Ruíz. Sucesorio Familiar 1 Acdo. en Otros. Núm. Exp. 143/2022 Secc. Segunda.
Gabriela González Rojas vs. Miguel Ángel González Vázquez. Controversias del Orden Familiar Cierre Tomo I. 1 Acdo. Núm. Exp. 1661/2018.
Gabriela González Rojas vs. Miguel Ángel González Vázquez. Controversias del Orden Familiar 2 Acdos. en Otros. Núm. Exp. 1661/2018 Bis. 2 Tomo II Principal.
Gamboa Hernández Yéssica Dayana vs. Hernández Estrada Christian Jair. Controversias del Orden Familiar 2 Acdos. Núm. Exp. 133/2024.
Gamez Nieves Alan vs. Ingrid Denisse Arellano Campos. Controversias del Orden Familiar 1 Acdo. Núm. Exp. 449/2019.
García Becerril Amy Areli. Juris. Voluntaria Familiar 1 Acdo. Núm. Exp. 857/2024.
García Patiño María del Mar vs. Archundia Alcántara Ulises Apolo. Especial Familiar 1 Acdo. Núm. Exp. 585/2023.
Godínez García Jorge. Sucesorio Familiar 1 Acdo. en Otros. Núm. Exp. 583/2017 Secc. Segunda.
Gómez Castrejón Anely vs. Arenas Vargas Martín y Gómez Hernández Guillermina. Exh. Familiar Acuerdo. 1 Acdo. en Exhorto. Núm. Exp. 971/2024.
Guadalupe Gamboa de la Orta. Sucesorio Familiar 1 Acdo. Núm. Exp. 1803/2022.
Gutiérrez Ortega Susana vs. Porfirio Solorio Cortés. Controversias del Orden Familiar 1 Acdo. Núm. Exp. 515/2020.
Hernández Espinoza Fabiola vs. Pérez Monterrosas Emmanuel. Controversias del Orden Familiar Expdllo. 1 Acdo. Núm. Exp. 595/2023.
Hernández González Nantzi vs. Ferrusca Rodríguez Dolores. Especial Familiar 1 Acdo. Núm. Exp. 589/2024 Principal.
Herrera Leal Daniel su Sucesión. Sucesorio Familiar 1 Acdo. en Otros. Núm. Exp. 637/2022 Secc. Cuarta.
Huitrón Serrano Francisco. Sucesorio Familiar 1 Acdo. en Otros. Núm. Exp. 979/2000 Tercera Sección.
Jaurez Tapia Sara Elizabeth vs. Esteban González Olivares. Div. Incausado 1 Acdo. Núm. Exp. 1767/2008.
Juárez Terrazas Natani Sthefany vs. Alfredo Javier Hernández Gómez. Controversias del Orden Familiar 17 Acdos. en Otros. Núm. Exp. 97/2019 Tomo IV.
Madrigal Pérez Javier vs. María Guadalupe Rodríguez Rojas. Especial Familiar 1 Acdo. Núm. Exp. 287/2020.
Martínez Martha Julieta. Especial Familiar 1 Acdo. en Expedientillo. Núm. Exp. 811/2024 Expedientillo.
Martínez Ramírez Dina Ruth vs. Gutiérrez de la Cruz Alejandro. Especial Familiar Entrega de Billete. 1 Acdo. Núm. Exp. 199/2024.
Medina Rocha Viridiana vs. Iván Antonio González Pérez. Especial Familiar 1 Acdo. en Incidente. Núm. Exp. 1633/2013 Inc. de Incremento de Pensión Alimenticia.
Montiel González Esteban Miguel su Sucesión. Sucesorio Familiar 1 Acdo. Núm. Exp. 151/2024.
Nava Ortiz Ana Karen vs. Hernández Vallejo Raúl. Controversias del Orden Familiar 2 Acdos. Núm. Exp. 293/2024.
Núñez Pérez Juan Florencio vs. García Pérez Marina Raquel. Controversias del Orden Familiar 2 Acdos. Núm. Exp. 147/2022.
Ochoa Moreno Yasmín vs. Portillo Pineda Héctor Antonio. Controversias del Orden Familiar 3 Acdos. Núm. Exp. 373/2023.
Olivares Avendaño Tania vs. Cortés Salinas Sergio. Controversias del Orden Familiar 2 Acdos. Núm. Exp. 1577/2016.
Paredes García Brenda Aurora. Controversias del Orden Familiar 1 Acdo. en Incidente. Núm. Exp. 35/2005 Inc. de Cancel. de Pensión Alimenticia.
Perea Almaraz Oricel Karina vs. Hoffman Gerardo Flores Xolalpa. Ord. Civil Familiar 1 Acdo. Núm. Exp. 2233/2017.
Peña Honorio María del Rosario vs. Alfredo Flores Altamirano. Controversias del Orden Familiar 1 Acdo. Núm. Exp. 2093/2019.
Real García Adriana de Jesús vs. Portilla Márquez Armando. Controversias del Orden Familiar 1 Acdo. Núm. Exp. 807/2024.
Reyes Cervantes Emilene vs. Rosales Ayala Ernesto Enrique. Especial Familiar 1 Acdo. Núm. Exp. 465/2024.
Ricart Carbajal Karla Susana vs. Valerio Hernández José Miguel. Controversias del Orden Familiar 2 Acdos. Núm. Exp. 749/2024.
Roca Salim Luis Fernando vs. Vargas Rodríguez Yarett Idaly. Especial Familiar 1 Acdo. en Incidente. Núm. Exp. 329/2022 Inc. de Incremento e Pensión Alimenticia.
Roca Salim Luis Fernando vs. Vargas Rodríguez Yarett Idaly. Especial Familiar 1 Acdo. en Incidente. Núm. Exp. 329/2022 Incodente de Cambio de Guarda y Custodia.
Roca Salim Luis Fernndo. Especial Familiar 1 Acdo. en Incidente. Núm. Exp. 329/2022 Inc. de Cancel. de Pensión Alimenticia.
Rodríguez Ramírez Vania Judith. Controversias del Orden Familiar 1 Acdo. en Incidente. Núm. Exp. 1363/2019 Inc. de Reduc. de Pensión Alimenticia.
Rosales Aguirre Tania Guadalupe vs. Morales Reyes Ricardo. Controversias del Orden Familiar 1 Acdo. Núm. Exp. 837/2024.
Rosales Ramírez Javier su Sucesión. Sucesorio Familiar 1 Acdo. en Otros. Núm. Exp. 1929/2021 Cuarta Sección.
Saldívar Llamas Alhondra Jazmín vs. Rosas Vázquez Alberto. Especial Familiar 1 Acdo. Núm. Exp. 249/2023.
Salmerón González Ma Elena vs. Jiménez Martínez Martín. Especial Familiar 1 Acdo. Núm. Exp. 701/2023.
Sánchez Parra Lucía. Juris. Voluntaria Familiar 1 Acdo. Núm. Exp. 201/2013.
Sánchez Ruíz Rocío vs. Millán Martínez Manuel. Especial Familiar Citado a Resolución. 1 Acdo. Núm. Exp. 1469/2023.
Téllez Vargas Gabriel. Sucesorio Familiar 1 Acdo. Núm. Exp. 2167/2015.
Vega Díaz José Abraham vs. Ríos Muñoz Yazmín. Controversias del Orden Familiar 2 Acdos. Núm. Exp. 1343/2017.

NO PUBLICADOS

Centurion Aguilar Cecilia y Alvarado Hernández José Arturo vs. Especial Familiar 3 Acdos. en Incidente. Núm. Exp. 299/2013 Inc. de Pensiones Vencidas y No Pagadas.
Vega Díaz José Abraham vs. Ríos Muñoz Yazmín. Controversias del Orden Familiar 1 Acdo. Núm. Exp. 1343/2017.

AUDIENCIA

Gamboa Hernández Yéssica Dayana vs. Hernández Estrada Christian Jair. Controversias del Orden Familiar 1 audiencia. Núm. Exp. 133/2024.
Guerrero Vera María Eloína su Sucesión. 790 Sin Asistencia Sucesorio Familiar. 1 audiencia. Núm. Exp. 323/2022.
Meneses Martínez Concepción. Sucesorio Familiar. 1 audiencia. Núm. Exp. 85/2021.
Molina Santos Faustino vs. Navarrete López Blanca Susana. Especial Familiar. 1 Aud. en Incidente. Núm. Exp. 633/2004 Inc. de Cancel. de Pensión Alimenticia de Leonardo Molina Navarrete.

SENTENCIAS INTERLOCUTORIAS

Chávez Sánchez Irais Guadalupe vs. Rodrigo Castañeda Montero. Controversias del Orden Familiar Sent. Interl. Excepción de Oscuridad de Demanda 1 Sent. Inter. en Incidente. Núm. Exp. 975/2021 Inc. de Reduc. de Pensión Alimenticia
Pintor Aguilar César Fidencio vs. Reyes Reyes Lorena Patricia. Especial Familiar 1 Sent. Inter. en Incidente. Núm. Exp. 687/2022 Inc. de Pago de Pensiones Alimenticias Adeudadas

EL SECRETARIO DE ACUERDOS
LIC. VÍCTOR MANUEL MÉNDEZ FRÍAS

SECRETARÍA "B"
ACUERDOS DEL 31 DE MAYO DEL 2024

Agis Ramírez María Esperanza. Juris. Voluntaria Familiar 2 Acdos. Núm. Exp. 1678/2019.
Alderete Vigueras Amalia su Sucesión. Sucesorio Familiar 1 Acdo. Núm. Exp. 20/2024.
Andrade Romero María del Sagrario vs. Juan Manuel Ireta. Alim. Comparec. 1 Acdo. Núm. Exp. 1162/2003.
Arjon Díaz Mitzi Yeraldine vs. Peña Rodríguez Ángel de Jesús. Controversias del Orden Familiar 1 Acdo. en Incidente. Núm. Exp. 420/2018 Bis. 1 Inc. de Modificación y Cump. de Convenio.
Becerril Cruz Luis Gerardo vs. Ramírez Padilla Diana Estefania. Controversias del Orden Familiar 1 Acdo. Núm. Exp. 634/2022.
Capilla Bourge Virginia su Sucesión. Sucesorio Familiar 1 Acdo. Núm. Exp. 680/2023.
Cárdenas Romero Guadalupe. Sucesorio Familiar 1 Acdo. Núm. Exp. 878/2018.
Castro Peña María Elvia. Sucesorio Familiar 1 Acdo. Núm. Exp. 1758/2019.
Chartt Meraz Juana su Sucesión. Sucesorio Familiar 1 Acdo. Núm. Exp. 1890/2021.
Chávez Garfias Mireya vs. Jiménez Zamora Ernesto. Controversias del Orden Familiar 1 Acdo. Núm. Exp. 834/2022.

SOLO CONSULTA

Cordero Grifaldo Dafne Estefania vs. Alexis Martina Morales Avelino. Controversias del Orden Familiar 2 Acdos. Núm. Exp. 2166/2015.
Cruz Gutiérrez Galia Ithalletzy vs. Pascual Cruz Ramírez. Controversias del Orden Familiar 1 Acdo. Núm. Exp. 2056/2017.
Diego Ortega Jéssica vs. García García Juan Carlos. Controversias del Orden Familiar 1 Acdo. Núm. Exp. 2116/2021.
Eréndira Isabel Gutiérrez Soriano vs. Uriel Soto Camarero. Controversias del Orden Familiar 1 Acdo. Núm. Exp. 1906/2022.
Escobedo Arcos Luz María vs. Juris. Voluntaria Familiar 1 Acdo. Núm. Exp. 942/2013.
Eternod y Olvera Lilián Margarita. Juris. Voluntaria Familiar 1 Acdo. Núm. Exp. 444/2023.
Gallardo Galván Sara su Sucesión. Sucesorio Familiar 2 Acdos. Núm. Exp. 1202/2023.
García Hernández Stephanie Aidée vs. García Segovia Julio. Controversias del Orden Familiar 1 Acdo. Núm. Exp. 2131/2022.
Gutiérrez Ortiz Yéssica Cecilia vs. Joel Guadalupe Galicia Mendoza. Controversias del Orden Familiar 1 Acdo. Núm. Exp. 1716/2017.
Gutiérrez Palmerin Jacqueline Edith vs. Rodolfo Olvera Piña. Controversias del Orden Familiar 1 Acdo. Núm. Exp. 44/2020.
Hernández Briseño José. Sucesorio Familiar 1 Acdo. Núm. Exp. 1628/2017.
Hernández Olvera Natalia. Sucesorio Familiar Acuerdo. 1 Acdo. en Incidente. Núm. Exp. 716/2021 Inidente de Remoción de Albacea.
Herrera Bolaños Itzel Esther vs. Chacón González Mauricio. Exh. Familiar 1 Acdo. en el Principal. 1 Acdo. en Exhorto. Núm. Exp. 922/2024.
Jiménez Ontiveros Benito. Int. 1 Acdo. Núm. Exp. 144/1987.
Juárez Altamirano José Luis vs. Díaz Nájera Érika Elizabeth. Especial Familiar 1 Acdo. Núm. Exp. 1244/2023.
Krimhilda Reyes Larrauri y/o Krimhilda Reyes Larrauri de Saperas. Sucesorio Familiar 2 Acdos. Núm. Exp. 1990/2022.
Lara Díaz Carlos José vs. Juárez Chávez Guadalupe. Especial Familiar 1 Acdo. Núm. Exp. 1114/2023.
Llanos del Toro Diana Araceli vs. Carlos Octavio Pichardo Velázquez. Controversias del Orden Familiar 1 Acdo. Núm. Exp. 56/2020.
López Aco María del Carmen Bertha. Sucesorio Familiar 1 Acdo. Núm. Exp. 816/2019.
Macedo Fierro Aida Araceli vs. Villavicencio Ojeda Sergio. Exh. Familiar Acuerdo. 1 Acdo. en Exhorto. Núm. Exp. 964/2024.
María de la Luz Hernández Carbajal. Sucesorio Familiar 1 Acdo. Núm. Exp. 32/2023.
Martínez Álvarez Catalina su Sucesión. Sucesorio Familiar 1 Acdo. Núm. Exp. 680/2024.
Martínez González Adelina su Sucesión vs. Ovando Martínez Guadalupe y Ovando Martínez Claudia. Sucesorio Familiar 1 Acdo. Núm. Exp. 696/2022.
Martínez Gutiérrez Eduardo vs. Cedillo Rodríguez María Cristina. Exh. Familiar Acuerdo. 1 Acdo. en Exhorto. Núm. Exp. 966/2024.
Martínez Mendoza Leticia vs. Jorge Armando López Bañuelos. Controversias del Orden Familiar 1 Acdo. Núm. Exp. 852/2020.
Medina Escobedo Cinthya vs. Jorge Alberto Hernández Bernal. Controversias del Orden Familiar 1 Acdo. Núm. Exp. 2140/2012.
Méndez Fuentes Alejandra Gabriela vs. Carlos Israel Cortés Garibay. Especial Familiar Acuerdo. 1 Acdo. en Incidente. Núm. Exp. 1744/2009 Inc. de Incumplimiento.
Montes de Oca Flores Amancio su Sucesión. Sucesorio Familiar 1 Acdo. Núm. Exp. 394/2024.
Mujica Valle Ana Estephania vs. García López Manuel Ernesto. Controversias del Orden Familiar 1 Acdo. Núm. Exp. 538/2022.
Murguia Martínez Ximena vs. Martínez Pérez María del Pilar. Controversias del Orden Familiar 1 Acdo. Núm. Exp. 372/2022.
Muñoz Cárdenas Liliana vs. Galeana Maldonado Jorge. Especial Familiar 1 Acdo. Núm. Exp. 1274/2023.
Oliva Reyes Marco Antonio vs. Luna Montiel Jéssica. Especial Familiar 2 Acdos. Núm. Exp. 766/2024.
Ortiz León Jorge Miguel vs. Hernández Ramírez Ivonne. Especial Familiar 3 Acdos. Núm. Exp. 1494/2018.
Pedrosa López Ramón vs. Judith Domínguez Serrano. Div. Incausado 1 Acdo. Núm. Exp. 616/2011.
Quintero Camacho Alfonso su Sucesión. Sucesorio Familiar 1 Acdo. Núm. Exp. 88/2024.
Ramírez Llamas Adela su Sucesión. Sucesorio Familiar 1 Acdo. Núm. Exp. 1520/2023.
Recillas Nava Maximiliano su Sucesión. Sucesorio Familiar Id 0266. 8 Acdos. Núm. Exp. 1170/2008 Principal Tomo V.
Recillas Nava Maximiliano vs. Maximiliano. Sucesorio Familiar Id 2776. 3 Acdos. en Incidente. Núm. Exp. 1170/2008 Inc. de Distribución de Productos Ehreditarios 2019- 2020.
Recillas Nava Maximiliano. Sucesorio Familiar Id 5412. 2 Acdos. en Incidente. Núm. Exp. 1170/2008 Segundo Inc. de Remoción de Albacea.
Reyes Canales Eladio vs. Reyes Canales Eladio. Exh. Familiar Acuerdo. 1 Acdo. en Exhorto. Núm. Exp. 962/2024.
Reyes Juárez Ramiro su Sucesión. Sucesorio Familiar 1 Acdo. en Otros. Núm. Exp. 286/2023 Secc. Cuarta.
Robles González Rosalba su Sucesión. Sucesorio Familiar 1 Acdo. Núm. Exp. 1832/2023.
Rostro Ayala Euciris Suheily vs. Acuña Delgado Rafael. Controversias del Orden Familiar Acuerdo. 1 Acdo. Núm. Exp. 768/2022.
Salazar Gallo María Natividad vs. José González Martínez. Especial Familiar 1 Acdo. en Incidente. Núm. Exp. 962/2021 Inc. de Liquidación de la Sociedad Conyugal.
Salvador Salvador Maricruz vs. González Rosas Antonio. Controversias del Orden Familiar 1 Acdo. Núm. Exp. 734/2024.
Sánchez López Juana Olga su Sucesión. Sucesorio Familiar 1 Acdo. Núm. Exp. 1416/2023.
Santander Flores Michel Viridiana vs. García Cruz Mayky Roberto. Controversias del Orden Familiar 2 Acdos. Núm. Exp. 450/2024.
Segovia Salazar Giovanna Giselle vs. Aguilar Orozco Eduardo. Controversias del Orden Familiar 3 Acdos. Núm. Exp. 908/2024.
Sotomayor Morales David su Sucesión. Sucesorio Familiar 1 Acdo. Núm. Exp. 284/2024.
Suárez Gómez José su Sucesión. Sucesorio Familiar 1 Acdo. Núm. Exp. 1672/2023.
Téllez Molina Laura Michelle vs. Reyes Galindo Alexander. Especial Familiar 1 Acdo. Núm. Exp. 2030/2023.
Torres Miranda David su Sucesión. Sucesorio Familiar 1 Acdo. Núm. Exp. 666/2023.
Vallejo Solís Gabriela Gabino y Canul Cruz Hilda María vs. Juris. Vol. 5 Acdos. Núm. Exp. 2344/2011.
Vera Martínez Karla María vs. José Eduardo Campos Ayala. Especial Familiar 1 Acdo. Núm. Exp. 410/2021.
Vicuña Solís Elena vs. Peláez Hernández Edgar Abraham. Controversias del Orden Familiar 1 Acdo. Núm. Exp. 760/2024.
Villa Villafan Carlos su Sucesión. Sucesorio Familiar Acuerdo. 1 Acdo. Núm. Exp. 1542/2023.
Zárate Zavala Irma su Sucesión. Sucesorio Familiar Aud. 801. 1 Acdo. Núm. Exp. 1970/2023.
De Anda Monzon Alma Berenice vs. Austria Hernández Miguel Ángel. Controversias del Orden Familiar 1 Acdo. Núm. Exp. 626/2023.
Álvarez Díaz Juan. Sucesorio Familiar 1 Acdo. Núm. Exp. 1540/2022.
MAL PUBLICADOS
Álvarez Garduño Margarita su Sucesión. Sucesorio Familiar 1 Acdo. en Otros. Núm. Exp. 1240/2022 Bis. 3 Secc. Cuarta.
NO PUBLICADOS
Coranguez Romero José Faustino Enrique. Sucesorio Familiar 1 Acdo. Núm. Exp. 432/2021.
Lara Díaz Carlos José vs. Juárez Chávez Guadalupe. Especial Familiar 4 Acdos. Núm. Exp. 1114/2023.
Morales Hernández Alejandra María Guadalupe vs. Santiago Nieto Alfredo Manuel. Controversias del Orden Familiar 4 Acdos. Núm. Exp. 206/2024.
AUDIENCIA
Villa Villafan Carlos su Sucesión. Aud. 801 Sucesorio Familiar 1 audiencia. Núm. Exp. 1542/2023.
LA CONCILIADORA POR MINISTERIO DE LEY:
LIC. MARIANA YSUMI RUÍZ MORAN

VIGÉSIMO SÉPTIMO DE LO FAMILIAR

SECRETARÍA "A"
ACUERDOS DEL 31 DE MAYO DEL 2024

Aguero Machuca Hortensia vs. Flavio Avellaneda Santibañez. Cont. Ord. Fam. 1 Acdo. Núm. Exp. 1245/2011.
Aguirre Flores María del Rosario vs. Castro Marcos Joaquín. Exh. Familiar 1 Acdo. en Exhorto. Núm. Exp. 967/2024.
Alcaraz García Miguel su Sucesión. Sucesorio Familiar Ycmg. 1 Acdo. Núm. Exp. 725/2023 Sucesorio Testamentario.

SOLO CONSULTA
SOLO CONSULTA
SOLO CONSULTA

Alvarado Lagunas Martín Daniel. Sucesorio Familiar Ycmg. 1 Acdo. en Otros. Núm. Exp. 563/2020 Segunda Sección.
Alvarado León Onésimo su Sucesión. Sucesorio Familiar Ycmg. 1 Acdo. Núm. Exp. 913/2024 Sucesorio Testamentario.
Álvarez Gaspar Antonia vs. Santiago González Juan Carlos. Especial Familiar Ycmg. 1 Acdo. Núm. Exp. 305/2024 Div. Incausado.
Alzaga Sánchez José. Sucesorio Familiar 1 Acdo. Núm. Exp. 2041/2012.
Camarillo Rojas Luis Ángel vs. Romero Mercardo Diana Lizbeth. Controversias del Orden Familiar 1 Acdo. Núm. Exp. 2133/2022 Controv. del Orden Familiar.
Contreras Cárdenas Sergio vs. Aguilar Barrios Laura Elena. Controversias del Orden Familiar Expedientillo. 1 Acdo. en Expedientillo. Núm. Exp. 1635/2017 Controv. del Orden Familiar.
Espíndola Fabián Laura Karen vs. Gutiérrez Venegas Christopher Shahin. Controversias del Orden Familiar 1 Acdo. Núm. Exp. 1675/2022 Controv. del Orden Familiar.
Esteve Hernández Leticia Elizabeth vs. Israel Cruz Domínguez. Esp. Hip. Expedientillo. 1 Acdo. Núm. Exp. 147/2001.
Flores Chávez Ivette Jazmín vs. Torres García Kevin Bryan. Controversias del Orden Familiar Ycmg. 1 Acdo. Núm. Exp. 767/2024 Controv. del Orden Familiar.
Francisco Luis Cristina vs. Espinoza Osorio Manuel. Ord. Civil Familiar Ycmg. 1 Acdo. Núm. Exp. 963/2022 Div. Incausado.
Gongora Garza Christian Esmeralda vs. Rodríguez Ramos Juan Alberto. Exh. Familiar 1 Acdo. en Exhorto. Núm. Exp. 965/2024.
González Segura Verónica vs. Rocha Olvera Gerardo. Controversias del Orden Familiar 1 Acdo. en Expedientillo. Núm. Exp. 525/2002 Alimentos.
Guzmán López Sara vs. Méndez Resillas Arturo Manuel. Controversias del Orden Familiar Ycmg. 1 Acdo. en Incidente. Núm. Exp. 1081/2016 Inc. de Reduc. de Pensión Alimenticia.
Hernández Dueñas Laura Alejandra vs. Chuc Velasco Azael Abner. Controversias del Orden Familiar Auto Aclara Acdo. 83. 2 Acdos. Núm. Exp. 1121/2019.
Hernández Dueñas Laura Alejandra vs. Chuc Velasco Azael Abner. Controversias del Orden Familiar 4 Acdos. Núm. Exp. 1121/2019 Controv. de Orden Familiar Tomo II.
Hernández León David Ramón vs. Peña Rodríguez Mayola Angélica. Ord. Civil Familiar 1 Acdo. Núm. Exp. 397/2023 Div. Incausado.
Jasso María Guadalupe su Sucesión Sánchez. Sucesorio Familiar Ycmg. 1 Acdo. Núm. Exp. 2023/2021 Sucesorio.
Jiménez Leticia Palma vs. Martínez Monroy Gerardo. Controversias del Orden Familiar 2 Acdos. Núm. Exp. 1823/2021.
Laguna Reyes Karen Denise vs. Saldaña Ramírez Francisco Ángel. Ord. Civil Familiar Ycmg. 1 Acdo. Núm. Exp. 1219/2023 Div. Incausado.
López Celis María Elena vs. Hernández Martínez Alfredo. Controversias del Orden Familiar 1 Acdo. Núm. Exp. 647/2024 Controv. del Orden Familiar.
Martínez Gómez Claudia Elizabeth vs. José Luis Pérez Fernández. Controversias del Orden Familiar 1 Acdo. en Otros. Núm. Exp. 865/2020 Tomo IV.
Mendoza Juárez Enriqueta su Sucesión. Sucesorio Familiar 1 Acdo. Núm. Exp. 199/2024 Intestamentario.
Mota Chávez Ezequiel vs. Becerra Hernández Clara Inés. Controversias del Orden Familiar 1 Acdo. Núm. Exp. 781/2023 Controv. del Orden Familiar.
Ocampo Martínez Brayan vs. Cordero Ávila Kenia Guadalupe. Controversias del Orden Familiar Ycmg. 1 Acdo. Núm. Exp. 415/2022 Tomo II.
Palacios Padilla Juliv Vianey vs. Mendoza Iniesta Marco Antonio. Ord. Civil Familiar Epp. 1 Acdo. Núm. Exp. 1873/2021.
Pereira Rodríguez Nelly Rebeca vs. Guzmán Botello Paul. Especial Familiar Ycmg. 1 Acdo. Núm. Exp. 903/2024 Div. Incausado.
Peña García Fernando. Sucesorio Familiar Ycmg. 2 Acdos. Núm. Exp. 1927/2014.
Peña García Fernando. Sucesorio Familiar Ycmg. 1 Acdo. en Incidente. Núm. Exp. 1927/2014 Inc. de Entrega de Bienes de la Masa Hereditaria.
Retana Laura García vs. Téllez Romero Fredy. Controversias del Orden Familiar 1 Acdo. Núm. Exp. 823/2024.
Romero Albarrán José Hamed Uzziel vs. Aguilera Cedillo María de la Luz. Especial Familiar Ycmg. 1 Acdo. Núm. Exp. 895/2024 Div. Incausado.
Ruíz González Carlos vs. Rocío Pamela Barrón Rodríguez. Controversias del Orden Familiar 2 Acdos. Núm. Exp. 1237/2020.
Venegas Rodríguez María Teresa vs. Osorio Pérez José. Especial Familiar Ycmg. 1 Acdo. Núm. Exp. 477/2024 Div. Incausado.

MAL PUBLICADOS

Encinas Romero Gabriel vs. González García Alejandro. Exh. Familiar 1 Acdo. en Exhorto. Núm. Exp. 755/2024.
Zavala y Arzate María Guadalupe. Sucesorio Familiar mal Pub. 1 Acdo. Núm. Exp. 525/2008.

NO PUBLICADOS

Ángeles Villalobos Salma Airam vs. Muntane Rodríguez Juan Manuel. Ord. Civil Familiar 1 Acdo. Núm. Exp. 1521/2023 Div. Incausado.
Baca Ibarra Itzia Eredi vs. Mario Moreno Estrada. Controversias del Orden Familiar 1 Acdo. Núm. Exp. 715/2016.
Campos Reyes Diana Laura vs. Cruz de la Rosa Gustavo Fernando. Especial Familiar 1 Acdo. en Incidente. Núm. Exp. 1525/2022 Inc. de Fijación de Pensión Alimenticia y Guarda y Custodia.
Flores López Héctor. Sucesorio Familiar 1 Acdo. Núm. Exp. 2265/2013.
García Garza Adriana Grisel vs. Escoto Vázquez Máximo Daniel. Especial Familiar 1 Acdo. en Otros. Núm. Exp. 1765/2017 Vía de Apremio (Ii).
García González Ramses vs. Mónica Aldonza Ayala Becerril. Especial Familiar 1 Acdo. Núm. Exp. 961/2013.
González Lombardero Miguel José vs. Pérez Casillas Ana María. Controversias del Orden Familiar 2 Acdos. Núm. Exp. 1779/2023 Controv. del Orden Familair.
González Zapata Alfredo. Test. 1 Acdo. Núm. Exp. 37/2011.
Gutiérrez Flores Janet vs. Agustín Hernández Díaz. Ord. Civ. 1 Acdo. Núm. Exp. 1187/2006.
Lara Jaimes Carlos Alberto vs. Ortega Gutiérrez Sonia. Controversias del Orden Familiar 1 Acdo. Núm. Exp. 197/2020.
López Hernández Carolina su Sucesión. Sucesorio Familiar 1 Acdo. Núm. Exp. 1247/2023 Testamentario.
Michel Rojina María de Lourdes vs. Michel Rojina María de Lourdes. Sucesorio Familiar 1 Acdo. en Otros. Núm. Exp. 1079/2014 Secc. Tercera.
Muñiz Peralta Samuel su Sucesión. Sucesorio Familiar 1 Acdo. Núm. Exp. 2173/2023 Sucesorio Intestamentario.
Núñez Soto Alfredo su Sucesión. Sucesorio Familiar 2 Acdos. Núm. Exp. 503/2023 Sucesorio Intestamentario.
Ortega Aldape Leda Marisol vs. Sánchez Cruz José Alfredo. Especial Familiar 1 Acdo. Núm. Exp. 1525/2021.
Peinado Ramírez Antonio su Sucesión. Sucesorio Familiar 1 Acdo. Núm. Exp. 461/2024 Sucesorio Intestamentario.
Pérez Alicia su Sucesión Galindo. Sucesorio Familiar 1 Acdo. Núm. Exp. 2063/2021 Sucesorio.
Pérez Bonilla Julieta vs. Hernández Olivares Luis Daniel. Controversias del Orden Familiar 1 Acdo. en Incidente. Núm. Exp. 1873/2014 Inc. de Cancel. de Pensión Alimenticia Provisional (I).
Retana Laura García vs. Téllez Romero Fredy. Controversias del Orden Familiar 1 Acdo. Núm. Exp. 823/2024.
Reyes Bonifacio Elena. Sucesorio Familiar Expedientillo. 1 Acdo. en Expedientillo. Núm. Exp. 1869/2000.
Rivera Ana Angélica Torres vs. Solorio Mosso Jonanny. Controversias del Orden Familiar 1 Acdo. Núm. Exp. 1435/2023.
Ruíz Rodríguez Lorena vs. Avelarde Melgoza Ricardo Jesús. Especial Familiar Expedientillo. 1 Acdo. Núm. Exp. 821/2003.
Suárez Huesca Arieman Efraín vs. Blanca Janet Rojas Rodríguez. Especial Familiar 1 Acdo. Núm. Exp. 2349/2015.
Suárez Huesca Arieman Efraín vs. Rojas Rodríguez Blanca Janet. Especial Familiar 1 Acdo. en Incidente. Núm. Exp. 2349/2015 Inc. de Cancel. de Pensión Alimenticia (Ii).
Trejo Vera José su Sucesión. Sucesorio Familiar 1 Acdo. Núm. Exp. 713/2024 Sucesorio Intestamentario.
Uriosso Silva José vs. Juárez Farías Yenid. Especial Familiar 1 Acdo. Núm. Exp. 839/2024 Div. Incausado.
Villegas Malagón Esteban su Sucesión. Sucesorio Familiar 2 Acdos. Núm. Exp. 831/2024 Sucesorio Intestamentario.

AUDIENCIA

Aguilar Esperanza Pineda vs. Hernández Ramírez Alan Iván. Aud. Plática Menor Difiere Controversias del Orden Familiar 1 audiencia. Núm. Exp. 2081/2021 Controv. del Orden Familiar.
Girón Romero Antonio su Sucesión. 801 Sucesorio Familiar. 1 audiencia. Núm. Exp. 1221/2023 Intestamentario.

SOLO CONSULTA
SOLO CONSULTA
SOLO CONSULTA

Herrera García María de Los Ángeles su Sucesión. Aud. 790 Cpc Sucesorio Familiar. 1 audiencia. Núm. Exp. 887/2022 Testamentaria.

Osorio González Roberto Crescencio su Sucesión. 801 C. P. C. Sucesorio Familiar. 1 audiencia. Núm. Exp. 1911/2023 Intestamentario.

SENTENCIAS INTERLOCUTORIAS

Castillo Cruz Josefina su Sucesión. Sucesorio Familiar Epp Sent. Interl. 1 Núm. Exp. 1731/2023 Testamentario

NO PUBLICADOS

Dávila Mendoza María del Rocío su Sucesión. Sucesorio Familiar Sent. Interl. 1 Núm. Exp. 1877/2023 Intestamentario

EL SECRETARIO DE ACUERDOS
LIC. GUSTAVO ENRIQUE LÓPEZ VELASCO

SECRETARÍA "B"
ACUERDOS DEL 31 DE MAYO DEL 2024

Ampudia Zamora Enriqueta. Test. 1 Acdo. Núm. Exp. 1526/1973.

Ávila Mata Edith vs. Alvarado Barrueta Francisco Jaid. Especial Familiar 1 Acdo. Núm. Exp. 962/2024 Div. Incausado.

Ballinas Valdés Pamela Muriel vs. Mario Alberto Sánchez Bravo. Controversias del Orden Familiar 2 Acdos. Núm. Exp. 1430/2014.

Barragán González Eva María vs. Ciorum Villa Antonio David. Controversias del Orden Familiar 1 Acdo. Núm. Exp. 582/2019.

Bey Jonathan vs. López Cano Fernanda. Controversias del Orden Familiar 2 Acdos. Núm. Exp. 2068/2023 Controv. del Orden Familiar.

Camargo Torres Hilaria. Sucesorio Familiar Epp. 1 Acdo. Núm. Exp. 3938/1971.

Camargo Torres Lucio vs. Camargo Lucio. Sucesorio Familiar Epp. 1 Acdo. en Incidente. Núm. Exp. 5776/1971 Inc. de Remoción de Albacea.

Camargo Torres Lucio. Sucesorio Familiar Epp. 1 Acdo. en Expedientillo. Núm. Exp. 5776/1971.

Careta Landeros Karla Janet vs. Molina Conzuelo Hugo. Controversias del Orden Familiar 3 Acdos. Núm. Exp. 544/2024 Controv. del Orden Familiar.

Carrillo Aceves Juan Lucio vs. Pulido Millán Martha. Especial Familiar 1 Acdo. en Incidente. Núm. Exp. 222/2020 Inc. de Cancel. de Pensión Alimenticia.

Comonfort Carlos su Sucesión Muñoz. Sucesorio Familiar 1 Acdo. en Otros. Núm. Exp. 1906/2021 Segunda Sección.

Cruz López Nancy Vivian vs. Óscar Rangel Rodríguez. Especial Familiar 2 Acdos. en Otros. Núm. Exp. 1416/2012 Vía de Apremio.

Duque Leslie Ariadnne del Valle vs. Vergara Martínez Daniel. Controversias del Orden Familiar 1 Acdo. Núm. Exp. 880/2024.

Figueroa León Roberto. Sucesorio Familiar 1 Acdo. Núm. Exp. 1826/2012.

Franco Martínez Dolores. Sucesorio Familiar 1 Acdo. Núm. Exp. 430/2001.

Galado Mejía Saúl vs. Olvera Campois Gabriela. Especial Familiar 1 Acdo. Núm. Exp. 980/2024 Div. Incausado.

García Mansio Berenice vs. José Manuel Ramírez Mejía. Controversias del Orden Familiar 1 Acdo. Núm. Exp. 878/2014.

González García Julián. Juris. Voluntaria Familiar 1 Acdo. Núm. Exp. 842/2024 Juris. Voluntaria.

González Jonathan Zúñiga vs. García Domínguez Sara Gabriela. Controversias del Orden Familiar 1 Acdo. Núm. Exp. 1818/2021 Controv. del Orden Familiar.

Gutiérrez Ibarra Mario Alejandro vs. López Rojas Haydee Jazmín. Controversias del Orden Familiar 1 Acdo. en Incidente. Núm. Exp. 436/2022 Inc. de Cancel. de Régimen de Visitas y Convivencias.

Guzmán Cruz Diana Alondra vs. López Ramos Emmanuel. Controversias del Orden Familiar 1 Acdo. Núm. Exp. 980/2022 Cont del Orden Familiar Tomo II.

Guzmán Rodríguez Jenny vs. René Sadot Trujillo Vásquez. Controversias del Orden Familiar 2 Acdos. Núm. Exp. 1986/2016.

Hernández Fragoso Yaretzi Adriana su Sucesión. Sucesorio Familiar 1 Acdo. Núm. Exp. 1652/2023 Intestamentario.

Huerta Pérez Federico. Juris. Voluntaria Familiar 1 Acdo. Núm. Exp. 508/2007 Bis. 1.

López José Luis su Sucesión Villaseñor. Sucesorio Familiar 1 Acdo. Núm. Exp. 1814/2021 Sucesorio.

Lujano y Zambrano Eulalio su Sucesión. Sucesorio Familiar 3 Acdos. Núm. Exp. 2262/2023.

Madinaveitia García María Teresa Aurora. Juris. Voluntaria Familiar 4 Acdos. Núm. Exp. 532/2024 Interdicción.

Magos Adelina Alejandra Martínez vs. Campos Rodríguez Omar. Controversias del Orden Familiar 1 Acdo. Núm. Exp. 826/2024.

Mandujano Mendoza Martha Patricia vs. Mario Martínez Sánchez. Controversias del Orden Familiar 1 Acdo. Núm. Exp. 2346/2012.

Manríquez Cortesjuan Higinio. Juris. Voluntaria Familiar 1 Acdo. Núm. Exp. 1918/2018.

Martínez Clemente María Teresa vs. Samuel García Pozos. Controversias del Orden Familiar 1 Billete. 1 Acdo. Núm. Exp. 680/2009 Tomo II.

Martínez del Mar y Gutierres Teresa Emma. Sucesorio Familiar 1 Acdo. en Expedientillo. Núm. Exp. 510/2004.

Mayen Panchi Francia Fabiola vs. Corona Coronado Lao Tan. Controversias del Orden Familiar 3 Acdos. Núm. Exp. 772/2023 Controv. del Orden Familiar.

Medina Villavicencio Carlos su Sucesión. Sucesorio Familiar 5 Acdos. Núm. Exp. 574/2017.

Mondragón García Miguel Ángel vs. Bastida Cruz Julieta Carolina. Controversias del Orden Familiar 1 Acdo. Núm. Exp. 256/2020.

Montes López Raúl vs. García Vázquez Lluvia. Controversias del Orden Familiar 1 Acdo. Núm. Exp. 1798/2023 Controv. del Orden Familiar.

Morales Rodríguez Jazmín vs. Gabriel Gutiérrez González. Especial Familiar 1 Acdo. Núm. Exp. 818/2015.

Muñoz Salgado Salma vs. Pérez Allende Pérez Francisco. Especial Familiar 1 Acdo. Núm. Exp. 966/2024 Div. Incausado.

Neumann Rodolfo Eduardo Colores vs. Ramos Rojas María Guadalupe Adriana. Ord. Civil Familiar 3 Acdos. Núm. Exp. 1700/2021 Div. Incausado.

Neumann Rodolfo Eduardo Colores vs. Ramos Rojas María Guadalupe Adriana. Ord. Civil Familiar 1 Acdo. en Incidente. Núm. Exp. 1700/2021 Inc. de Pensión Compensatoria y Compensación Económica.

Nicasio Martínez Citlalli Griselda vs. José de Jesús Olivares Flores. Controversias del Orden Familiar 3 Acdos. Núm. Exp. 166/2021.

Pérez García Paola Adriana vs. Amado Zárate Lucio Julio. Especial Familiar 1 Acdo. Núm. Exp. 598/2024 Div. Incausado.

Ramírez Delgado Fanny Ivonne vs. Pedro Astudillo Mata. Ord. Civ. 1 Acdo. Núm. Exp. 1186/2006.

Rodríguez Rosas Lisbeth vs. Hernández Hernández Jair. Exh. Familiar 1 Acdo. en Exhorto. Núm. Exp. 958/2024.

Rosas Iturbide Juan. Juris. Voluntaria Familiar 1 Acdo. Núm. Exp. 960/2024 Interdicción.

Ruíz Delgado Ulises Sail vs. Becerra Gómez Jéssica Alejandra. Controversias del Orden Familiar 2 Billetes. 1 Acdo. Núm. Exp. 1734/2023 Controv. del Orden Familiar.

Ruíz Sandra Itandewy Vázquez vs. Martínez Bautista Edson Francisco. Controversias del Orden Familiar Epp. 1 Acdo. en Amparo. Núm. Exp. 128/2023 Amparo 645/2024.

Salcido Gomiz Alejandro vs. Salcido Gomiz Alejandro. Controversias del Orden Familiar 1 Acdo. Núm. Exp. 828/2007 Bis. 1.

Sánchez García Sonia Patricia vs. Moreno Zárate Jonathan Miguel. Controversias del Orden Familiar 1 Acdo. Núm. Exp. 46/2020.

Uribe de la Huerta Francisco David vs. Violeta Guadalupe Solano Rivera. Controversias del Orden Familiar 1 Acdo. en Otros. Núm. Exp. 1138/2015 Tomo IV.

Velázquez Díaz Benjamín. Sucesorio Familiar Rebeldía Agravios. 1 Acdo. Núm. Exp. 640/2020.

Viveros Licóna Janneth vs. López Martínez Juan. Controversias del Orden Familiar 1 Acdo. Núm. Exp. 438/2023 Controv. del Orden Familiar.

MAL PUBLICADOS

Ramírez Azpeitia Mariana. Juris. Voluntaria Familiar 1 Acdo. Núm. Exp. 898/2024 Juris. Voluntaria.

NO PUBLICADOS

Neumann Rodolfo Eduardo Colores vs. Ramos Rojas María Guadalupe Adriana. Ord. Civil Familiar 1 Acdo. en Incidente. Núm. Exp. 1700/2021 Inc. de Pensión Compensatoria y Compensación Económica.

AUDIENCIA

Barrera García Estela vs. Cruz Cruz José Guadalupe. Ord. Civil Familiar. 1 audiencia. Núm. Exp. 2158/2023.

SOLO CONSULTA
SOLO CONSULTA
SOLO CONSULTA

Galicia Ibarra Alejandra Isabel vs. Juan Ulises Stamatiades Sánchez. Aud. Controversias del Orden Familiar 1 audiencia. Núm. Exp. 772/2018.

Godoy León Ma Guadalupe. Información Testim. (No Celebrada) Juris. Voluntaria Familiar. 1 audiencia. Núm. Exp. 494/2024 Juris. Voluntaria.

Kauil Dzul Reina Eugenia vs. Canche Canche Antonio de Jesús. Ord. Civil Familiar. 1 audiencia. Núm. Exp. 118/2024 Div. Incausado.

León Velázquez Zurisarai vs. Torres Jaime Roberto Adrián. Controversias del Orden Familiar 1 audiencia. Núm. Exp. 1966/2023 Controv. del Orden Familiar.

Torres Castillo Veda su Sucesión. Sucesorio Familiar. 1 audiencia. Núm. Exp. 214/2024 Sucesorio Testamentario.

Uribe de la Huerta Francisco David vs. Violeta Guadalupe Solano Rivera. Controversias del Orden Familiar 1 audiencia. Núm. Exp. 1138/2015.

SENTENCIAS DEFINITIVAS DEL 31 DE MAYO DEL 2024

Castañeda Avilés Abel vs. Arredondo Flores Magdalena Noemí. Ord. Civil Familiar Epp Sent. Def. 1 Núm. Exp. 1156/2023 Div. Incausado

Vera Guzmán Patricia Rosalba vs. Gerard Pairo Vinardell. Controversias del Orden Familiar Sent. Def. 1 Núm. Exp. 1090/2021

NO PUBLICADOS

Neumann Rodolfo Eduardo Colores vs. Ramos Rojas María Guadalupe Adriana. Ord. Civil Familiar Sent. Def. 1 Sent. Def. en Incidente. Núm. Exp. 1700/2021 Inc. de Pensión Compensatoria y Compensación Economica

Vélez González Blanca Estela vs. Nolasco Morales José Espiridion. Ord. Civil Familiar Sent. Def. 1 Núm. Exp. 1174/2023 Div. Incausado

LA SECRETARIA DE ACUERDOS
LIC. LETICIA CRUZ MÉNDEZ

VIGÉSIMO OCTAVO DE LO FAMILIAR

SECRETARÍA "A"
ACUERDOS DEL 31 DE MAYO DEL 2024

Agustín Gálvez Pérez. Sucesorio Familiar Expedientillo. 1 Acdo. en Expedientillo. Núm. Exp. 2455/2012 Bis. 1.

Anaya Sánchez José Antonio vs. Jezabel Gallegos Cruz y Rosa Hilda Cruz Ochoa. Controversias del Orden Familiar 1 Acdo. en Incidente. Núm. Exp. 2221/2018 Inc. de Aumento de Pensión Alimenticia 2024.

Anaya Sánchez José Antonio vs. Jezabel Gallegos Cruz y Rosa Hilda Cruz Ochoa. Controversias del Orden Familiar 1 Acdo. en Incidente. Núm. Exp. 2221/2018 Inc. de Ejecc. de Sentencia.

Barrios Ramírez Claudia vs. Luis Alberto Gutiérrez Bustamante. Alim. Comparec. 1 Acdo. Núm. Exp. 919/2003.

Bautista Guerrero Tania Elia. Juris. Voluntaria Familiar 1 Acdo. en Incidente. Núm. Exp. 929/2002 Cuad. Incidental.

Benítez Segura Jorge Eduardo vs. Diana Irais Roano Venegas. Controversias del Orden Familiar 1 Acdo. en Incidente. Núm. Exp. 711/2020 Inc. de Incumplimiento de Pago de Pensión Alimenticia Provisional.

Caro del Castillo Rayón Roberto su Sucesión. Sucesorio Familiar 1 Acdo. Núm. Exp. 1555/2023.

Chávez Rosas Juan su Sucesión. Sucesorio Familiar 1 Acdo. Núm. Exp. 1695/2023.

Dávila Flores José Antonio vs. Gutiérrez Garfias Marisol. Especial Familiar 1 Acdo. Núm. Exp. 947/2024.

Dávila Huerta Johana Lizeth vs. Quintero Quixihuilt Julio César. Controversias del Orden Familiar 2 Acdos. Núm. Exp. 569/2024.

Domínguez Castillo Lázaro y Sánchez González Enriqueta vs. Domínguez Sánchez Isidro. Controversias del Orden Familiar Expedientillo. 1 Acdo. Núm. Exp. 1335/2023.

Dueñas Melgoza Estela vs. Juan Manuel Mejía Rivera. Controversias del Orden Familiar 1 Acdo. en Incidente. Núm. Exp. 1501/2008 Inc. de Cancel. de Pensión Alimenticia.

Dueñas Melgoza Estela vs. Juan Manuel Mejía Rivera. Controversias del Orden Familiar 1 Acdo. en Incidente. Núm. Exp. 1501/2008 Inc. de Modificación de Pago Directo a Favor del Acreedor Alimentario.

Díaz Martínez María Magdalena vs. Claudio Hernández Hernández. Controversias del Orden Familiar 1 Acdo. en Incidente. Núm. Exp. 717/2018 Disminución de Pensión Alimenticia.

Espinosa López Tomás su Sucesión. Sucesorio Familiar 1 Acdo. Núm. Exp. 183/2022.

Fernández Duron Roxana vs. Sarmiento Hernández Andrés Mateo. Controversias del Orden Familiar 1 Acdo. en Incidente. Núm. Exp. 1503/2023 Inc. de Ejecc. de Convenio.

Fuentes Eslava Óscar Víctor y Fuentes Eslava Edgar y Fuentes Eslava Carlos vs. Fuentes Toledo Carlos. Sucesorio Familiar 1 Acdo. Núm. Exp. 2133/2023.

Fuentes Franco Ana Leydi vs. Franco Franco José Efraín. Controversias del Orden Familiar 2 Acdos. Núm. Exp. 109/2024.

Galván López Dafne Estefania vs. Jaime Pezaña Ricardo. Controversias del Orden Familiar 1 Acdo. Núm. Exp. 1321/2022.

García Ramírez Jhocelyn vs. José Luis Paredes Morales. Controversias del Orden Familiar 1 Acdo. Núm. Exp. 119/2021.

Gomar Jiménez Lizbeth y Hernández Velázquez Luis Mario. Juris. Voluntaria Familiar 1 Acdo. Núm. Exp. 181/2023.

Gómez Ramírez Ricardo su Sucesión. Sucesorio Familiar 1 Acdo. Núm. Exp. 1731/2021.

Gutiérrez Ávila Estefania vs. Díaz Marín Fernando Raúl. Especial Familiar 1 Acdo. en Otros. Núm. Exp. 1507/2021 Cuad. de Vía de Apremio.

Gutiérrez Huertas Alondra vs. Roberto Carlos Mosco Bernal. Controversias del Orden Familiar Expedientillo. 1 Acdo. Núm. Exp. 889/2020.

Hernández Alemán Adela su Sucesión. Sucesorio Familiar Expedientillo. 1 Acdo. Núm. Exp. 31/2022.

Hernández Escamilla Tarcisio su Sucesión. Sucesorio Familiar 1 Acdo. Núm. Exp. 747/2024.

Hernández Medina Elisa vs. García Álvarez Ramón. Especial Familiar 1 Acdo. Núm. Exp. 705/2024.

Jordán Carmona José su Sucesión. Ord. Civil Familiar 1 Acdo. Núm. Exp. 631/2020.

Lino Flores Áurea Gabriela vs. Castillo Montesinos Humberto. Especial Familiar 1 Acdo. Núm. Exp. 945/2024.

Lugo Guadarrama Victoria vs. Egimio Aarón Marentes Báez. Controversias del Orden Familiar 1 Acdo. Núm. Exp. 13/2005 Bis. 1 Tomo Dos.

Macías Hernández Jaime Guadalupe su Sucesión. Sucesorio Familiar Expedientillo. 1 Acdo. Núm. Exp. 1737/2023.

Marfil Santillán Juan su Sucesión. Sucesorio Familiar 2 Acdos. Núm. Exp. 1273/2022.

Márquez Martínez Daniela vs. Lazcano Álvarez Iván. Controversias del Orden Familiar 1 Acdo. Núm. Exp. 915/2024.

Martínez Chávez Catalina su Sucesión. Sucesorio Familiar 1 Acdo. Núm. Exp. 299/2023.

Martínez Garduño Ana Belem vs. Aníbal Israel Tapia Pérez. Especial Familiar 2 Acdos. en Incidente. Núm. Exp. 685/2017 Cuad. Incidental.

Martínez Rosas Laura Adriana vs. Alemán García Neftalí. Controversias del Orden Familiar Expedientillo. 1 Acdo. Núm. Exp. 245/2020.

Meza Moreno María de la Luz vs. Olea Carreño Eduardo. Controversias del Orden Familiar 1 Acdo. Núm. Exp. 169/2004.

Milpas Carbajal Fabiola Guadalupe vs. Christian Arturo Hernández Prieto. Ord. Civil Familiar 1 Acdo. Núm. Exp. 1459/2012 Bis. 1 Tomo Tres.

Monroy Mota Elizabeth vs. Marvin Mendoza Nava. Controversias del Orden Familiar 1 Acdo. Núm. Exp. 97/2008.

Monroy Mota Elizabeth vs. Marvin Mendoza Nava. Controversias del Orden Familiar 1 Acdo. en Incidente. Núm. Exp. 97/2008 Cuad. Incidental Junio 2024.

Morales Castillo María Antonia vs. Navarro Rangel Víctor Jesús. Controversias del Orden Familiar 1 Acdo. Núm. Exp. 2135/2022.

Morales Luna Virginia vs. Galván Méndez Roberto. Especial Familiar 1 Acdo. Núm. Exp. 941/2024.

Morales Marín Emilio su Sucesión. Sucesorio Familiar 1 Acdo. Núm. Exp. 803/2023.

Morales Segovia Adela Dolores, su Suc. Sucesorio Familiar 3 Acdos. Núm. Exp. 181/2013.

Moreno Olvera Raúl su Sucesión. Sucesorio Familiar Expedientillo. 1 Acdo. Núm. Exp. 653/2023.

Noriega Pelejero Érika vs. Prieto Arrechea Íñigo. Exh. Familiar Exhorto. 1 Acdo. en Exhorto. Núm. Exp. 973/2024.

SOLO CONSULTA
SOLO CONSULTA
SOLO CONSULTA

Ochoa García Óscar Salvador vs. Ríos Poceros Alma Guadalupe. Controversias del Orden Familiar 1 Acdo. Núm. Exp. 135/2024.
Osornio Vázquez José Antonio. Sucesorio Familiar Expedientillo. 1 Acdo. Núm. Exp. 383/2016.
Padilla Báez José Alfredo vs. Mata Muñoz Miriam. Controversias del Orden Familiar 2 Acdos. Núm. Exp. 1341/2023.
Paola Quiñones Guerrero vs. Daniel Lugo Reyes. Controversias del Orden Familiar 1 Acdo. Núm. Exp. 683/2024.
Paredes Ma Natividad su Sucesión. Sucesorio Familiar 1 Acdo. Núm. Exp. 843/2023.
Paredes Ma Natividad su Sucesión. Sucesorio Familiar 1 Acdo. en Incidente. Núm. Exp. 843/2023 Inc. de Oposición a Los Inventarios y Avalúos.
Paredes Ma Natividad su Sucesión. Sucesorio Familiar 1 Acdo. en Otros. Núm. Exp. 843/2023 Secc. II.
Pérez Rangel Carmen Patricia y Carlos Alberto Solaegui Ortega. Especial Familiar 1 Acdo. en Incidente. Núm. Exp. 1787/2015 Inc. de Incremento de Pensión Alimenticia.
Reyes García Rufino. Sucesorio Familiar 5 Acdos. Núm. Exp. 879/2021.
Rocha Martínez María Teresa su Sucesión. Sucesorio Familiar 1 Acdo. Núm. Exp. 745/2024.
Rodríguez Albores Kenia vs. Carlos Fernando Ponce Silva. Controversias del Orden Familiar 1 Acdo. en Incidente. Núm. Exp. 453/2011 Cuad. Incidental Nulidad.
Rosas Morales Ariadna vs. Armando Hernández González. Controversias del Orden Familiar Expedientillo. 1 Acdo. Núm. Exp. 1151/2020.
Salero Coca Eva Patricia vs. Jorge Alberto Martínez Valero. Div. Incausado Expedientillo. 1 Acdo. Núm. Exp. 1609/2009.
Sánchez Aranda María Leticia vs. José Antonio García Sanabria. Controversias del Orden Familiar 1 Acdo. Núm. Exp. 851/2014.
Sánchez Aranda María Leticia vs. José Antonio García Sanabria. Controversias del Orden Familiar 1 Acdo. en Incidente. Núm. Exp. 851/2014 Cambio de Guarda y Custodia.
Sánchez Castro Alfaro Francisco Augusto vs. Dulce Liliana Temores Alcántara. Controversias del Orden Familiar 1 Acdo. Núm. Exp. 1007/2017.
Sasia Bermúdez Claudia Alejandra vs. Jorge Patricio Humphrey Martínez. Div. Incausado Inc. de Pago de Pensión. 1 Acdo. Núm. Exp. 129/2010.
Serna Nieves Patra y/o su Sucesión. Exh. Familiar Exhorto. 1 Acdo. en Exhorto. Núm. Exp. 837/2024.
Soto Cervantes Marcos vs. Arreola Reyes Brenda Belén. Especial Familiar 3 Acdos. en Otros. Núm. Exp. 363/2022 Tomo II del Inc. para Regulas Las Consecuencias Inherentes a la Disol. del Vínculo Matrimon.
Trejo Arroyo Maribel vs. Hernández Calvario Adofo de Jesús. Controversias del Orden Familiar 1 Acdo. en Incidente. Núm. Exp. 445/2023 Inc. de Nul. de Actuaciones.
Urbina Vázquez Víctor René vs. Karina Alejandra Ayala Salinas. Controversias del Orden Familiar Expedientillo. 1 Acdo. Núm. Exp. 1543/2014.
Vargas Rivas Vianney Itzel vs. Martínez Salazar Víctor. Controversias del Orden Familiar 1 Acdo. Núm. Exp. 401/2024.
Venegas González Julio Alberto su Sucesión. Sucesorio Familiar Expedientillo. 1 Acdo. Núm. Exp. 683/2022.
Verónica Ramírez Bárcenas. Controversias del Orden Familiar 1 Acdo. en Incidente. Núm. Exp. 1537/2007 Inc. de Cambio Deconvivencia de su Menor Hijo y Reduc. de Pensión Alimenticia.
Vázquez Amador Omar Daniel vs. Verónica Ramírez Bárcenas. Controversias del Orden Familiar 1 Acdo. en Incidente. Núm. Exp. 1537/2007 Inc. de Convivencias.
Vázquez Amador Omar Daniel vs. Verónica Ramírez Bárcenas. Controversias del Orden Familiar 1 Acdo. en Incidente. Núm. Exp. 1537/2007 Inc. de Modificación de Régimen de Visitas y Convivencias.
Vázquez Amador Omar Daniel vs. Verónica Ramírez Bárcenas. Controversias del Orden Familiar 1 Acdo. en Incidente. Núm. Exp. 1537/2007 Inc. Red. Pen. Alim.
Del Valle Villa Isabel Adriana vs. Juan Carlos Nájera Gutiérrez. Controversias del Orden Familiar 2 Acdos. Núm. Exp. 1319/2013.

NO PUBLICADOS

Moreno Percastegui Sara Lilián vs. Percastegui Loeza Suseth Liliana. Controversias del Orden Familiar 1 Acdo. Núm. Exp. 919/2024.

AUDIENCIA

Perea Basterra Adela su Sucesión. Sucesorio Familiar. 1 audiencia. Núm. Exp. 835/2023.
Romero Ordóñez Elvira su Sucesión. Aud. 801 Cpc Sucesorio Familiar. 1 audiencia. Núm. Exp. 1415/2023.

SENTENCIAS INTERLOCUTORIAS

Curiel Rodríguez Enrique su Sucesión. Sucesorio Familiar Sent. Interl. 1 Núm. Exp. 1761/2021
Islas Ramírez Guillermo, su Suc. Sucesorio Familiar Sent. Interl. 1 Sent. Inter. en Incidente. Núm. Exp. 1759/2013 Inc. de Remoción de Albacea
Pérez Hernández Braulio su Sucesión. Sucesorio Familiar Sent. Interl. 1 Núm. Exp. 1455/2022

LA SECRETARIA DE ACUERDOS
LIC. THALIA MONSERRATT ROJAS ENRÍQUEZ

SECRETARÍA "B"
ACUERDOS DEL 31 DE MAYO DEL 2024

Alanís López María de Los Ángeles. Controversias del Orden Familiar 1 Acdo. Núm. Exp. 204/2007 Tomo II.
Álvarez García Guillermina Lucrecia su Sucesión. Sucesorio Familiar 1 Acdo. Núm. Exp. 506/2024.
Anaya Sánchez Carlos Edmundo su Sucesión. Sucesorio Familiar 1 Acdo. Núm. Exp. 252/2024.
Arteaga Padilla Citlali Nathalie vs. Romero Liberato Marco Antonio. Especial Familiar 1 Acdo. en Incidente. Núm. Exp. 136/2021 Bis. 1 Inc. de Guarda y Custodia.
Ayala Rioja Perla vs. Chávez López Ulises. Especial Familiar 1 Acdo. Núm. Exp. 370/2024.
Bautista Cabrales Juan Renato vs. Castillo Pérez Karen Natalia. Especial Familiar 1 Acdo. Núm. Exp. 1758/2023.
Beltrán García Karen Berenice. Juris. Voluntaria Familiar 1 Acdo. Núm. Exp. 1950/2023.
Benítez González Ingrid Ayaledt vs. Raúl Mendoza Flores. Controversias del Orden Familiar 1 Acdo. Núm. Exp. 1954/2019.
Brandon Yahir Villalobos Castro vs. Jaime Villalobos Avendaño. Controversias del Orden Familiar Comparecencia. 1 Acdo. Núm. Exp. 982/2024.
Brito Sánchez Ramona su Sucesión. Sucesorio Familiar 1 Acdo. Núm. Exp. 396/2017.
Carbajal Velázquez Zaira Lucía Fernanda vs. Peña Granados Jesús Alberto. Controversias del Orden Familiar 1 Acdo. Núm. Exp. 1404/2022.
Ceja Catalán Rosaura vs. Edgar Pablo Ornelas Negrete. Controversias del Orden Familiar 1 Acdo. en Incidente. Núm. Exp. 710/2010 Inc. de Pago de Pensiones No Pagadas.
Cruz Jiménez Martha Nora vs. Raúl Márquez Saldaña. Controversias del Orden Familiar Inc. de Cancel. de Pensión Alimenticia. 3 Acdos. Núm. Exp. 306/1991.
Díaz Ávila Bardo Isaac vs. Hernández Barrón Brenda. Controversias del Orden Familiar 1 Acdo. Núm. Exp. 1686/2023.
Dulce Diana González Miranda vs. José Omar Méndez Barrales. Controversias del Orden Familiar 1 Acdo. Núm. Exp. 1696/2023.
Estrada Cortés Marco Antonio vs. González Ávila Evelyng. Especial Familiar 3 Acdos. Núm. Exp. 342/2024.
Fernández Farfán Alicia, su Suc. Sucesorio Familiar Expedientillo. 1 Acdo. Núm. Exp. 1500/2012.
Fibela Alquicira Karen vs. Iturbide Olvera Emmanuel. Exh. Familiar Exhorto. 1 Acdo. en Exhorto. Núm. Exp. 974/2024.
Figueroa Torres Mariana vs. Cabrera Martínez Adonahi. Controversias del Orden Familiar 2 Acdos. Núm. Exp. 1136/2023.
Flores Lira María Teresa, su Sucesión. Sucesorio Familiar 2 Acdos. en Incidente. Núm. Exp. 48/2020 Inc. de Impugnación a la Rendición de Cuentas.
Flores Nepomuceno Amador su Sucesión. Sucesorio Familiar 1 Acdo. Núm. Exp. 1484/2023.
Flores Ruíz Angélica vs. López López José Luis. Especial Familiar 1 Acdo. Núm. Exp. 2046/2023.
García Espinosa Jesús Gamaliel. Controversias del Orden Familiar 1 Acdo. en Incidente. Núm. Exp. 350/2019.
García Ortiz Socorro su Sucesión. Sucesorio Familiar 1 Acdo. Núm. Exp. 2128/2023.
García Reyes Nancy Estefhanie vs. Aguilar Mejía David Manuel. Especial Familiar Expedientillo. 1 Acdo. Núm. Exp. 1088/2022.

SOLO CONSULTA
SOLO CONSULTA
SOLO CONSULTA

Garduño Rodríguez Luis Carlos vs. Paredes Sandoval Silvia Maribel del Pilar. Controversias del Orden Familiar 3 Acdos. Núm. Exp. 294/2023 Tomo II.
Girón Castellanos Said su Sucesión. Sucesorio Familiar 1 Acdo. Núm. Exp. 1022/2023.
González de Medina Eufrosina. Test. 1 Acdo. Núm. Exp. 1836/1970.
Guevara Arroyo Ma del Consuelo vs. Granados Martínez Mario. Controversias del Orden Familiar 1 Acdo. Núm. Exp. 1190/2023.
Gutiérrez González Dahida Josefina vs. Eduardo Aguirre Zamudio. Especial Familiar 1 Acdo. en Incidente. Núm. Exp. 1100/2020 Inc. para Regular Las Consecuencias Inherentes a la Disol. del Vínculo Matrimonial.
Hernández Pérez Rosa, su Sucesión. Sucesorio Familiar 1 Acdo. Núm. Exp. 478/2021.
Hernández Pérez Rosa. Sucesorio Familiar 4 Acdos. en Otros. Núm. Exp. 478/2021 Secc. Tercera.
Herrera de la Cruz Erick vs. Narváez Pérez Daniela. Controversias del Orden Familiar 1 Acdo. en Incidente. Núm. Exp. 1668/2021 Inc. de Cump. de Pensión Alimenticia.
Jiménez Rodríguez María Altagracia su Sucesión. Sucesorio Familiar 1 Acdo. Núm. Exp. 736/2024.
Juan Lazcano Erick José vs. Puig Alcántara Brenda. Controversias del Orden Familiar 2 Acdos. Núm. Exp. 656/2024.
Labrada Arredondo Óscar Héctor su Sucesión. Sucesorio Familiar Expedientillo. 1 Acdo. Núm. Exp. 698/2017.
Lima Martínez Vicente Eduardo vs. Yáñez Martínez María Eugenia. Especial Familiar Pas. 2 Acdos. Núm. Exp. 524/2024.
López Gil Liliana Elizabeth vs. Alfredo Espinosa Arce. Especial Familiar 1 Acdo. Núm. Exp. 1198/2014.
López Hernández María Teresa y Octavio Campos Lugo. Div. Vol. 2 Acdos. Núm. Exp. 1422/2006.
López Sánchez Daniela vs. Martínez Cruz Abraham. Controversias del Orden Familiar 2 Acdos. Núm. Exp. 92/2023.
Maldonado Morales María Ignacia vs. Villalobos Vega Felipe y Mejía González Esther y Villalobos Mejía Diana y Villalobos Mejía Claudia. Controversias del Orden Familiar 4 Acdos. Núm. Exp. 1620/2023.
Mancilla Marín Grethel Anyehl vs. Pedro Macías Cortés. Alim. Comparec. 2 Acdos. Núm. Exp. 320/2010.
Martha Godínez Olvera vs. Americo, Ulises, Irene, Miguel Ángel, José Juan todos de Apellidos Ramos Godínez, Controversias del Orden Familiar 1 Acdo. Núm. Exp. 2186/2016.
Martínez Salas Jesús vs. López Tapia Claudia. Controversias del Orden Familiar 1 Acdo. Núm. Exp. 664/2024.
Martínez Santana Diana vs. Christian Allan Mancera López. Controversias del Orden Familiar 1 Acdo. Núm. Exp. 704/2021.
Martínez Escobar Pilar. Int. 1 Acdo. Núm. Exp. 1158/2001.
Mayorga Rivera Ana Karen vs. Sánchez Olivares Giancarlo. Especial Familiar Exhorto. 1 Acdo. en Exhorto. Núm. Exp. 774/2024.
Medina García Luis Ángel vs. Medina García Fabiola. Controversias del Orden Familiar 1 Acdo. Núm. Exp. 802/2024.
Meneses Mendoza Stephanie vs. Guel Martínez Rafael. Especial Familiar 1 Acdo. Núm. Exp. 570/2020.
Mercado Moreno Armando vs. Rita Sánchez Villanueva. Especial Familiar 3- Ap. 1 Acdo. en Incidente. Núm. Exp. 864/2021 Bis. 2 Inc. para Regular Las Consecuencias Inherentes a la Disol. del Vínculo Matrimonial Tomo II.
Monterrubio Vázquez Salvador. Int. Expedientillo. 1 Acdo. Núm. Exp. 388/1989.
Morales Cedillo Beatriz, su Suc. Test. 1 Acdo. Núm. Exp. 1818/2011.
Nápoles Razo Tania Donaji vs. Urbe García Alan. Controversias del Orden Familiar 1 Acdo. Núm. Exp. 1058/2023.
Narváez Sánchez Moisés. Exh. Familiar Expdllo. de Exhorto. 1 Acdo. en Exhorto. Núm. Exp. 756/2024.
Olguín Martínez Ángel Iván vs. Morales Rogel Alicia. Controversias del Orden Familiar 1 Acdo. Núm. Exp. 48/2022.
Olguín Martínez Marcos vs. Trejo Maldonado Alejandra Arani. Ord. Civil Familiar 2 Acdos. en Incidente. Núm. Exp. 1292/2022 Inc. para Regular Las Consecuencias Inherentes a la Disol. del Vínculo Matrimonial.
Oliva Delgado María Fabiola su Sucesión. Sucesorio Familiar 1 Acdo. Núm. Exp. 606/2024.
Ortega Félix Blanca Estela vs. Favian Nehemias Ramos de la Cruz. Especial Familiar 1 Acdo. Núm. Exp. 202/2014.
Ramos Ricci Refugio Lubia. Int. Expedientillo. 1 Acdo. Núm. Exp. 1372/2005.
Reyes Mejía María Francisca Josefa su Sucesión. Sucesorio Familiar Expedientillo. 1 Acdo. Núm. Exp. 956/2023.
Rivera Avilés Zenaida vs. José Francisco Chávez Ruíz. Controversias del Orden Familiar 1 Acdo. Núm. Exp. 888/2019.
Rodríguez García Fancisco Javier, su Sucesión. Sucesorio Familiar 1 Acdo. Núm. Exp. 132/2021.
Rosana Jiménez Galván vs. Rubén Jaime Ramos Bonilla. Especial Familiar 1 Acdo. Núm. Exp. 798/2004.
Salazar Olmos María Zareth vs. Cancino Jaimez Luis Ángel. Ord. Civil Familiar 1 Acdo. en Incidente. Núm. Exp. 2148/2022 Inc. para Regular Las Consecuencias Inherentes a la Disol. del Vínculo Matrimonial.
Sánchez Hernández José su Sucesión. Sucesorio Familiar 1 Acdo. Núm. Exp. 492/2022.
Sánchez Peña José Luis vs. Campos Chirino Jovana Escarlett. Especial Familiar 1 Acdo. Núm. Exp. 846/2024.
Serrano Rojas Rosa María su Sucesión. Sucesorio Familiar 1 Acdo. Núm. Exp. 1462/2022.
Serrato Benítez Ema vs. Zarco Ayala Luis. Especial Familiar 1 Acdo. Núm. Exp. 664/2023.
Soria Calderón Diego vs. Gutiérrez Cruz Karen Vanessa. Controversias del Orden Familiar 1 Acdo. Núm. Exp. 468/2024.
Sosa Guerra Mónica vs. Sánchez Jacinto Elgar. Exh. Familiar Exhorto. 1 Acdo. en Exhorto. Núm. Exp. 976/2024.
Tohen Bienvenu Alfonso su Sucesión. Sucesorio Familiar 1 Acdo. Núm. Exp. 1642/2021.
Valverde Covarrubias África Valeria su Sucesión vs. Alberto Raúl Gascón Guerrero. Sucesorio Familiar 1 Acdo. en Otros. Núm. Exp. 1528/2016 Secc. Tercera.
Vázquez Ocampo Adalberto su Sucesión. Sucesorio Familiar 1 Acdo. Núm. Exp. 726/2024.
Velasco Muñoz Alexis Yoceline vs. Nateras Parra Julio César. Controversias del Orden Familiar 1 Acdo. en Incidente. Núm. Exp. 1422/2018 Inc. de Modificación de Guarda y Custodia.
Velázquez Pérez Karla Melissa vs. Suárez Hernández José Alejandro. Controversias del Orden Familiar 1 Acdo. Núm. Exp. 984/2023.
Ventura Flores Miguel Ángel vs. Rodríguez Galindo Vianey Abigail. Controversias del Orden Familiar 1 Acdo. Núm. Exp. 730/2024.
Villegas Kovalevskaya Rafael vs. Fonseca Jorge Nadir. Controversias del Orden Familiar 1 Acdo. Núm. Exp. 2088/2023.
Villicaña Hernández Valeria Lucero vs. Trujillo Aguilar Horacio. Controversias del Orden Familiar 1 Acdo. Núm. Exp. 76/2024.
Zamora Pérez Benito su Sucesión. Sucesorio Familiar 1 Acdo. Núm. Exp. 130/2024.
Del Pino Cabrera Antonet, su Suc. Int. 1 Acdo. Núm. Exp. 112/2012.
AUDIENCIA
Domínguez Lacroix Marcela Eufracia. Aud. 790 Cpc Sucesorio Familiar. 1 audiencia. Núm. Exp. 2232/2023.

SENTENCIAS DEFINITIVAS DEL 31 DE MAYO DEL 2024

Estrada Cortés Marco Antonio vs. González Ávila Evelyng. Especial Familiar Sent. Def. 1 Núm. Exp. 342/2024

EL SECRETARIO DE ACUERDOS
LIC. CARLOS ORDÓÑEZ RAMÍREZ

VIGÉSIMO NOVENO DE LO FAMILIAR

SECRETARÍA "A"
ACUERDOS DEL 31 DE MAYO DEL 2024

Ahedo Sánchez César su Sucesión. Sucesorio Familiar 1 Acdo. Núm. Exp. 310/2024.
Baca Delgado Iran Helena vs. Vargas Mondragón Jesús Refugio. Especial Familiar 1 Acdo. Núm. Exp. 1836/2023.
Cabañas Laurel Eligio su Sucesión. Sucesorio Familiar 1 Acdo. Núm. Exp. 888/2023.
Calderón Guerrero Guillermina su Sucesión. Sucesorio Familiar 1 Acdo. Núm. Exp. 792/2024.
Camaño Lozano Julieta vs. Velázquez Pérez Daniel Eduardo. Alim. Comparec. Inc. Tomo II. 1 Acdo. Núm. Exp. 2152/2010.
Casimiro y Hernández Agustín su Suc. Sucesorio Familiar 4 Acdos. Núm. Exp. 838/2021.
Covarrubias Lonngi Ana Josefina su Sucesión. Sucesorio Familiar 1 Acdo. Núm. Exp. 2220/2023.
Escalante Villoria Raúl. Sucesorio Familiar 1 Acdo. Núm. Exp. 1878/1978.

SOLO CONSULTA

Escudero Alarcón Margarito su Suc. Sucesorio Familiar Secc. IV. 1 Acdo. en Cuadernillo. Núm. Exp. 2002/2017 Bis. 3 Cuarta Sección.
Estrada Peñaloza Karla Giovanna vs. Rangel Piña Cristian Joshimar. Controversias del Orden Familiar 2 Acdos. Núm. Exp. 196/2024.
Galicia Garibay Jenyfer vs. Aguilar González Arturo. Controversias del Orden Familiar 1 Acdo. Núm. Exp. 1868/2019.
García Aguilar Fernando vs. Ana Paola Pérez Maldonado. Controversias del Orden Familiar Principal. 1 Acdo. Núm. Exp. 1636/2012.
García Serrano Marco Antonio vs. Reynoso López Mirelle Michell. Ord. Civil Familiar 1 Acdo. Núm. Exp. 132/2024.
Gaspar Yllescas Marlene vs. Méndez Gordillo Rolando Amilcar. Ord. Civil Familiar 1 Acdo. Núm. Exp. 164/2024.
Gil Contreras Evelyn América vs. Contreras Moreno Anay Berenice. Controversias del Orden Familiar 1 Acdo. Núm. Exp. 682/2024.
Gutiérrez Ledezma Joaquín su Sucesión. Sucesorio Familiar 1 Acdo. Núm. Exp. 1906/2023.
Heredia Núñez Jaime su Sucesión. Sucesorio Familiar 2 Acdos. Núm. Exp. 698/2024.
Hernández Ortega Karina Chintia vs. Hernández Gómez Víctor Mauricio. Exh. Familiar 1 Acdo. en Exhorto. Núm. Exp. 964/2024.
Hernández Torres Jéssica Yadira vs. Rojas Montero Eduardo David. Especial Familiar 1 Acdo. Núm. Exp. 722/2024.
Hernández Quiroz Eduardo, su Sucesión. Sucesorio Familiar 1 Acdo. Núm. Exp. 1976/2015.
Hernández Vázquez Catarino vs. Int. Principal. 1 Acdo. Núm. Exp. 462/2002.
Méndez Muñoz Glafira su Suc. Sucesorio Familiar Principal. 1 Acdo. Núm. Exp. 496/2019.
Morales García Álvaro vs. Nájera Candelario Érika Yazmín. Ord. Civil Familiar Div. 272- B. 1 Acdo. Núm. Exp. 84/2024.
Morales García Rosa vs. López Hernández Raymundo. Cont. Ord. Fam. Principal. 1 Acdo. Núm. Exp. 1560/2010.
Muñoz Ramírez Guadalupe vs. Castro Arias Álvaro. Controversias del Orden Familiar 1 Acdo. Núm. Exp. 642/2024.
Orozco Fermín Blanca Esmeralda vs. Christian Mitchel Elizalde Rivera. Controversias del Orden Familiar 3 Acdos. Núm. Exp. 718/2021.
Ovando Ovando Rosa vs. Pecero Carlos. Exh. Familiar 1 Acdo. en Exhorto. Núm. Exp. 958/2024.
Pineda Pérez María de la Luz vs. García Cornejo Ángel Eduardo. Especial Familiar 1 Acdo. Núm. Exp. 938/2024.
Ramírez Espíndola José Luis su Sucesión. Sucesorio Familiar Secc. IV. 1 Acdo. en Cuadernillo. Núm. Exp. 2192/2019 Bis. 3 Secc. Cuarta.
Reyes Mata Irene su Sucesión. Sucesorio Familiar Secc. Segunda. 2 Acdos. Núm. Exp. 1987/2022 Segunda Sección.
Rodríguez Godínez Elvira Patricia vs. Canseco Hernández Juaryr Nazare. Controversias del Orden Familiar 1 Acdo. Núm. Exp. 858/2024.
Rodríguez Vargas Erwin Alexis vs. Hurtado Ricardo Lilia. Controversias del Orden Familiar 1 Acdo. Núm. Exp. 834/2023.
Rojano Zavala Jonathan Armando vs. Flores Nava María Luisa. Controversias del Orden Familiar 1 Acdo. Núm. Exp. 320/2023.
Rosas Rivera Gabriela vs. Villagómez Campos Miguel Ángel. Alim. Comparec. 1 Acdo. Núm. Exp. 1478/2009.
Ruelas Castañada Daniela Sarai vs. Claudio Fabián Rufino Hernández. Controversias del Orden Familiar 1 Acdo. Núm. Exp. 302/2015.
Trinidad Fernández María de la Luz vs. Ávila Díaz Miguel Ángel. Controversias del Orden Familiar 1 Acdo. Núm. Exp. 834/2024.
Valencia Jaimes Bonifacio su Sucesión. Sucesorio Familiar 1 Acdo. Núm. Exp. 942/2024.
Villafuerte Juan Mar vs. Flores Pérez Miria. Especial Familiar 1 Acdo. Núm. Exp. 948/2024.
Zúñiga Serrano José Ramón Arturo su Sucesión. Sucesorio Familiar 1 Acdo. Núm. Exp. 32/2022.
Ávila Hernández Ana Claudia vs. Paredes Jiménez Fernando. Especial Familiar Incidente. 1 Acdo. en Incidente. Núm. Exp. 1554/2016 Bis. 1 Inc. de Cancel. de Pensión Alimenticia.
AUDIENCIA
Ortega Valgañon Juana su Sucesión. Sucesorio Familiar. 1 audiencia. Núm. Exp. 1992/2023.

EL SECRETARIO DE ACUERDOS
LIC. ALEJANDRO GUTIÉRREZ MARTÍNEZ

SECRETARÍA "B"
ACUERDOS DEL 31 DE MAYO DEL 2024

Acosta León Deyanira. Sucesorio Familiar 3 Acdos. Núm. Exp. 875/2021.
Alarcón Escorsa Luis Arturo vs. Gómez Solís Sonia Gabriela. Especial Familiar 1 Acdo. en Incidente. Núm. Exp. 1337/2009 Inc. de Fijación y Pago de Pensión Alimenticia.
Barrón Aguilar Rosenda su Sucesión. Sucesorio Familiar 1 Acdo. Núm. Exp. 813/2022.
Bravo Muñoz Antonio. Test. 3 Acdos. Núm. Exp. 51/2005.
Bueno Sanpedro Antonio vs. Hernández Lezama Marina. Oral Familiar 1 Acdo. en Incidente. Núm. Exp. 637/2020 Inc. de Pensión Alimenticia y Guarda y Custodia.
Calderón Chimal José Ramón vs. Mendoza Menes Patricia. Especial Familiar 1 Acdo. Núm. Exp. 895/2024.
Camacho Méndez Mónica vs. Urbieta Tello Daniel Alfredo. Controversias del Orden Familiar 1 Acdo. en Incidente. Núm. Exp. 2025/2009 Inc. de Cancel. de Pensión Alimenticia en contra de María Fernanda Urbieta Camacho.
Cantanedo Castillo Leticia vs. Torres Oviedo Jorge Alejandro. Controversias del Orden Familiar 1 Acdo. en Incidente. Núm. Exp. 2079/2011 Inc. de Pago de Pensiones Alimenticias Vencidas y No Pagadas.
Carrera Durán Agustín su Sucesión. Controversias del Orden Familiar 1 Acdo. en Amparo. Núm. Exp. 817/1998 Amparo 429/2024- III.
Castro Miguel Bernardo vs. Albavera Becerril Alejandra. Controversias del Orden Familiar 1 Acdo. en Otros. Núm. Exp. 2107/2022 Tomo Dos.
Cazares Zúñiga Tania vs. Moreno Reyes Allan Yair. Controversias del Orden Familiar 1 Acdo. en Otros. Núm. Exp. 451/2022 Tomo II del Principal.
Cedillo Juárez Carlos su Sucesión. Sucesorio Familiar 1 Acdo. Núm. Exp. 1881/2022.
Cepeda Arenas Olga vs. Ricardo Rendón Pimentel. Especial Familiar 1 Acdo. en Incidente. Núm. Exp. 651/2012 Tomo II del Inc. Deliquidación de Bienes.
Chávez Noguez Janet Stefania vs. Meléndez Olivares Fabricio. Controversias del Orden Familiar 1 Acdo. Núm. Exp. 585/2024.
Díaz Morales María de Los Ángeles vs. Coca Martínez Julio César. Controversias del Orden Familiar Comparecencia. 1 Acdo. Núm. Exp. 981/2024.
Díazayas Jimeno Eduardo Enrique vs. Castellanos Villa Alexis Thamara. Controversias del Orden Familiar 1 Acdo. en Incidente. Núm. Exp. 1789/2018 Vía de Apremio.
Domínguez Pedraza Socorro vs. Gómez López Milton Gabriel. Controversias del Orden Familiar 1 Acdo. Núm. Exp. 869/2024.
Esquivel Moreno Virginia Patricia vs. Rodríguez Morales Erik. Controversias del Orden Familiar 1 Acdo. Núm. Exp. 75/2024.
Flores Delgado Vito vs. Flores Paulin Juan Caros y Flores Paulin Dulce Adriana. Controversias del Orden Familiar 2 Acdos. Núm. Exp. 43/2024.
Gaona López Gonzalo vs. De Los Ángeles Ruíz María. Especial Familiar 1 Acdo. en Incidente. Núm. Exp. 1871/2022 Inc. de Pensión Alimenticia.
García Arredondo Luz su Suc. Sucesorio Familiar 1 Acdo. Núm. Exp. 1949/2017.
García Figueroa Víctor Hugo vs. Damiron Báez Ana Gabriela. Especial Familiar 2 Acdos. en Incidente. Núm. Exp. 959/2021 Inc. de Pago Compensatorio por Concepto de Pensión Alimenticia.
García Maya Victoria vs. Maya Jiménez Mario. Alim. 1 Acdo. Núm. Exp. 1107/2006.
Garduño Cruz Vianey vs. Márquez Durán Joel. Alim. 1 Acdo. Núm. Exp. 1137/2007.
Gavito González Bruno su Sucesión. Sucesorio Familiar 2 Acdos. Núm. Exp. 765/2024.
González Jiménez Antonia vs. Zamorano Balderas Carlos. Controversias del Orden Familiar 2 Acdos. Núm. Exp. 613/2023.
González y González Emilio Octavio su Sucesión. Sucesorio Familiar 1 Acdo. Núm. Exp. 315/2024.
Hernández Alvarado Ángel su Sucesión. Sucesorio Familiar 1 Acdo. Núm. Exp. 2081/2023.
Hernández Olivares Fredy vs. Orozco Aguilar Vianey. Especial Familiar 1 Acdo. en Otros. Núm. Exp. 225/2021 Tomo II del Cuad. Principal.

SOLO CONSULTA
SOLO CONSULTA
SOLO CONSULTA

Hernández García Lorena Elizabeth vs. Castillo Huitrón Eric. Controversias del Orden Familiar 1 Acdo. en Otros. Núm. Exp. 1147/2016 Tomo IV del Principal.
Ibáñez García Pablo. Ord. Civil Familiar 1 Acdo. Núm. Exp. 477/2024.
Jiménez Ángeles Petra su Suc. Sucesorio Familiar 1 Acdo. Núm. Exp. 1721/2018.
Jiménez Montes Gabriela vs. Arrazola Cortés Josué. Controversias del Orden Familiar 1 Acdo. Núm. Exp. 1247/2022 Tomo II del Cuad. Principal.
Jiménez Plata Alfonso vs. Soria Rojas Silvia. Ord. Civil Familiar 1 Acdo. Núm. Exp. 2141/2018.
Lamas Kobashi Herlinda Laura. Juris. Voluntaria Familiar 1 Acdo. en Incidente. Núm. Exp. 2265/2019 Inc. de Remoción del Cargo de Tutriz Interia de Fecha 17 de Enero del 2024.
Lamas Kobashi Herlinda Laura. Juris. Voluntaria Familiar 1 Acdo. Núm. Exp. 2265/2019 Tomo III del Principal.
Landeros Ibarra Lizbet Fernanda vs. Hernández Toledo Fernando Marcos. Controversias del Orden Familiar 1 Acdo. Núm. Exp. 949/2024.
Lara Izquierdo José Luis su Sucesión. Sucesorio Familiar 1 Acdo. Núm. Exp. 855/2024.
Ledesma Rubí Nemesia. Sucesorio Familiar 2 Acdos. Núm. Exp. 1305/1979 Segunda Sección.
López Almuina Carlos su Sucesión. Sucesorio Familiar 1 Acdo. en Otros. Núm. Exp. 1519/2023 Secc. Segunda.
López Chávez Mónica vs. Flores García Marco Antonio. Controversias del Orden Familiar 1 Acdo. Núm. Exp. 487/2024.
López Godett Braulio Daniel vs. Navarrete Morales Rubí. Controversias del Orden Familiar 1 Acdo. Núm. Exp. 2151/2022.
López Ramírez Fernando Israel vs. Chacón Zárate Flor. Controversias del Orden Familiar 1 Acdo. Núm. Exp. 693/2024.
López Razo Karen Shantal vs. Navarro Vázquez Antonio Manuel Eder. Controversias del Orden Familiar 1 Acdo. Núm. Exp. 389/2024.
Medina Guzmán Gerardo vs. Delgado Vega Maribel. Ord. Civil Familiar 1 Acdo. Núm. Exp. 97/2024.
Medina Velásquez Ángela su Sucesión. Sucesorio Familiar 1 Acdo. Núm. Exp. 31/2024.
Montaño López Dulce Alitzel vs. Pérez Zaragoza Luis Daniel. Controversias del Orden Familiar 1 Acdo. Núm. Exp. 89/2020.
Mota Álvarez María Irma vs. Candelaria Ríos Edgar Alberto. Controversias del Orden Familiar 2 Acdos. Núm. Exp. 703/2024.
Nájera Yllan Darcy Valeria su Sucesión. Sucesorio Familiar 1 Acdo. Núm. Exp. 2145/2023.
Olivia Silvia Haydee vs. Capozzi Jorge Luis. Ord. Civil Familiar 1 Acdo. Núm. Exp. 1243/2019 Inc. de Liquidación de Sociedad Conyugal.
Olvera Maldonado Julieta Monserrat vs. Ávila Doroteo Óscar Melitón. Controversias del Orden Familiar 1 Acdo. Núm. Exp. 373/2024.
Osornio Hernández Juan Pablo vs. Rangel Morales Paulina. Controversias del Orden Familiar 1 Acdo. Núm. Exp. 547/2024.
Plascencia Rodríguez Jesús vs. Herrera Almaraz Lidia. Especial Familiar 1 Acdo. Núm. Exp. 505/2023.
Ponce Ramírez Ricardo Andrés vs. Ponce Montes Gustavo Enrique. Controversias del Orden Familiar 1 Acdo. Núm. Exp. 1109/2020.
Quijano Domínguez Ana María vs. Martínez Gallardo Heredia Guillermo. Ord. Civil Familiar 1 Acdo. Núm. Exp. 143/2024.
Ramírez Díaz Jaime su Sucesión. Sucesorio Familiar 1 Acdo. Núm. Exp. 463/2023 Tomo II del Cuad. Principal.
Razo Rodríguez Rebeca vs. Ortega Gutiérrez José Miguel. Controversias del Orden Familiar 1 Acdo. Núm. Exp. 1091/2022.
Rodríguez Castillo Carlos Enrique vs. Yazmín Nayeli Toledo Gutiérrez. Controversias del Orden Familiar 1 Acdo. en Otros. Núm. Exp. 103/2015 Tomo Tres.
Romo Rico Daniel su Sucesión. Sucesorio Familiar 1 Acdo. Núm. Exp. 963/2024.
Rosas Cejudo Mariana vs. Peñaflor González Daniel Antonio. Controversias del Orden Familiar 2 Acdos. en Otros. Núm. Exp. 1541/2021 Tomo Dos.
Rosas Ortega Jazmín vs. Bocanegra Segura Christian Eliot. Especial Familiar 1 Acdo. Núm. Exp. 737/2023.
Ruíz Palomec María Eugenia vs. Rubén Esteban Antonio. Div. Nec. 1 Acdo. Núm. Exp. 953/2002.
Sánchez López Facundo. Sucesorio Familiar 1 Acdo. Núm. Exp. 871/2020 Cuarta Sección.
Sánchez Vargas Liliana vs. Vázquez Romero Jesús Ignacio. Controversias del Orden Familiar 1 Acdo. en Incidente. Núm. Exp. 1071/2015 Inc. de Aumento de Pensión Alimenticia y Pago de Compensación.
Sandoval Juárez Guadalupe. Sucesorio Familiar 1 Acdo. en Otros. Núm. Exp. 1027/2021 Secc. Tercera.
Santana Cruz Arely Ameyali vs. Martínez Cisneros Ismael. Controversias del Orden Familiar 2 Acdos. Núm. Exp. 1193/2017.
Silva González María del Consuelo vs. César Augusro Garc la Vanegas. Controversias del Orden Familiar 1 Acdo. en Incidente. Núm. Exp. 939/2011 Inc. de Cesación de Pensión Alimenticia.
Slazar Núñez Mauricio. Exh. Familiar 1 Acdo. en Exhorto. Núm. Exp. 969/2024.
Torres Nuño Jorge su Suc. Sucesorio Familiar 2 Acdos. en Amparo. Núm. Exp. 1623/2015 Cuad. de Amparo931/2022- II.
Torres Pedro. Sucesorio Familiar 1 Acdo. Núm. Exp. 977/2024.
Utrera Cejudo Tania Ivonne vs. García Blas Jesús Manuel. Controversias del Orden Familiar 1 Acdo. en Otros. Núm. Exp. 1697/2021 Tomo II del Cuad. Principal.
Velasco Alvarado Yolanda vs. Solano López Jaime. Exh. Familiar 1 Acdo. en Exhorto. Núm. Exp. 621/2024.
Velasco Arzate Carolina vs. Mancilla Montes de Oca Luis Arturo. Especial Familiar 1 Acdo. en Incidente. Núm. Exp. 831/2023 Inc. de Pensión Alimenticia Definitiva.
De Paz González Dioseline Yunuen vs. Madrigal Hernández Carlos. Controversias del Orden Familiar 1 Acdo. en Incidente. Núm. Exp. 2187/2023 Inc. de Incremento de Pensión Alimenticia.

LA SECRETARIA DE ACUERDOS
LIC. ELSA ISABEL RAMÍREZ RUÍZ

TRIGÉSIMO DE LO FAMILIAR

SECRETARÍA "A"
ACUERDOS DEL 31 DE MAYO DEL 2024

Aguilar Tornero Silvia Margarita. Sucesorio Familiar Deunnciante Autoriza Persona. 1 Acdo. Núm. Exp. 1549/2018.
Álvarez García Karla Guadalupe vs. Picazo Sánchez Juan Gabriel. Controversias del Orden Familiar Sra Regulariza Admite Prueb. Documental. 3 Acdos. Núm. Exp. 261/2024.
Álvarez Giles Ivonne vs. Miguel Perez Benítez. Controversias del Orden Familiar Cedula para Not. 1 Acdo. Núm. Exp. 927/2021.
Cano Rodríguez Arturo su Sucesión. Sucesorio Familiar por Notf. a Las Partes Interesadas. 1 Acdo. Núm. Exp. 1571/2022.
Carrillo García Itzel vs. Mario Enrique Moreno Medrano. Controversias del Orden Familiar Se Glosa Expedientillo. 1 Acdo. Núm. Exp. 1251/2019.
Carrillo García Itzel vs. Mario Enrique Moreno Medrano. Controversias del Orden Familiar Ssc Rinde Informe de Situación Labora de Señora. 1 Acdo. en Incidente. Núm. Exp. 1251/2019 Inc. Incumplimiento de Convenio.
Castañeda Torres María Érika vs. Salome Caballero Hernández. Div. Incausado Señor Acusa Rebeldía, Solicita Dictar Sent. y Copias Certificadas. 1 Acdo. Núm. Exp. 1133/2011.
Cruz Trejo Josué Francisco vs. Cruz Gallardo Juan. Exh. Familiar Radicación Exhorto. 1 Acdo. en Exhorto. Núm. Exp. 969/2024.
Fuentes Esquivel Alfredo. Int. María Andrea Fuentes Venegas a Salvo Sus Derechos. 2 Acdos. Núm. Exp. 171/1997.
Fuentes Esquivel Alfredo. Sucesorio Familiar Prevención Dom. del Demandado. 1 Acdo. en Incidente. Núm. Exp. 171/1997 Inc. Nul. de Actuaciones.
Gallardo Macías Beatriz. Ord. Civil Familiar Federal Informa Vista Quejosa. 1 Acdo. en Amparo. Núm. Exp. 335/2020 Amparo Dc. 301/2024.
Godínez Villalbazo Ruth su Sucesión. Sucesorio Familiar Albacea Apertura Secc II. 1 Acdo. Núm. Exp. 1973/2023 Secc. Segunda.
Gutiérrez Contreras Adriana Carmen vs. Torres Olivos Miguel Ángel. Controversias del Orden Familiar Alimentos por Comparecencia Jagg. 1 Acdo. Núm. Exp. 981/2024 Principal.
Guzmán Reyna Francisco su Sucesión. Sucesorio Familiar Coheredera Interpone Inc. de Remoción de Albacea (Comentado). 1 Acdo. en Incidente. Núm. Exp. 435/2022 Inc. de Remoción de Albacea.
Guzmán Reyna Francisco su Sucesión. Sucesorio Familiar Albacea Apertura Secc II. 1 Acdo. Núm. Exp. 435/2022 Secc. Segunda.
Hernández Enríquez Alma Rosa Muy Key vs. Homero Moisés González Meléndez. Controversias del Orden Familiar Oficio Archivo Judicial. 1 Acdo. Núm. Exp. 423/2020.

SOLO CONSULTA
SOLO CONSULTA
SOLO CONSULTA

Hernández Sánchez María Auxiliadora vs. Vargas Silva Sergio Joel. Especial Familiar Admisorio. 1 Acdo. Núm. Exp. 961/2024.
Méndez Santa su Sucesión. Sucesorio Familiar Cedulas Sin Dilig. 1 Acdo. Núm. Exp. 131/2024.
Moya Cervantes Beatriz Adriana vs. García Rivera Pablo. Controversias del Orden Familiar Autorizacón Séptimo Parrafo, Nuevo Dom., por el Señor Pablo. 1 Acdo. en Expedientillo. Núm. Exp. 1483/2008.
Pacheco Salazar Lorena Elaine vs. García Padilla Rodolfo. Exh. Familiar Radicación Exhorto. 1 Acdo. en Exhorto. Núm. Exp. 965/2024.
Pérez Méndez Guadlupe de Los Santos vs. Altunar Rodríguez Elías Altunar. Exh. Familiar Radicación Exhorto. 1 Acdo. en Exhorto. Núm. Exp. 975/2024.
Rivera Crisóstomo Silvestre vs. Huerta López Alicia. Especial Familiar Elaborese Exh. de Nueva Cuenta. 1 Acdo. Núm. Exp. 1003/2022.
Salazar García María Cristina. Controversias del Orden Familiar Girar Oficios. 1 Acdo. en Incidente. Núm. Exp. 1697/2012 Inc. de Alimentos y Otorg. de Guarda y Custodia.
Salazar García María Cristina. Controversias del Orden Familiar Cedula Sin Dilig. 1 Acdo. en Incidente. Núm. Exp. 1697/2012 Inc. de Cambio de Guarda y Custodia.
Santamaría de Romo María su Sucesión. Sucesorio Familiar Admisorio. 1 Acdo. Núm. Exp. 963/2024.
Thiebaut George Somonte Nathalie vs. Aguado Vera Rodrigo Napoleon. Especial Familiar Cedula Sin Dilig. 2 Acdos. Núm. Exp. 653/2024.
Zagal Reyes Carlos Porfirio. Sucesorio Familiar Ampliación de Termino para Dictar Resolución. 1 Acdo. Núm. Exp. 1199/2012.
De la Cruz Cortés Tony Guadalupe vs. De la Cruz López Lázaro. Exh. Familiar Radicación Exhorto. 1 Acdo. en Exhorto. Núm. Exp. 967/2024.
MAL PUBLICADOS
Álvarez Giles Ivonne vs. Miguel Pérez Benítez. Controversias del Orden Familiar Cedula para Not. a la Señora Ivonne. 1 Acdo. Núm. Exp. 927/2021.
AUDIENCIA
Arroyo y Alcibia Lucía su Sucesión. Aud. 790 Sucesorio Familiar. 1 audiencia. Núm. Exp. 2045/2023.
Rebollo Recendiz Yuliana Angélica vs. Calva Vera Juan José. Aud. Sin Comparecencia Controversias del Orden Familiar 1 audiencia. Núm. Exp. 1127/2023.
Reyes Jiménez Sara vs. Montalvo Calvo Mario Alberto. Platica Con Niño Controversias del Orden Familiar 1 audiencia. Núm. Exp. 1841/2022.
Ruíz Castañeda Cecilia Graciela vs. Castillo Mendoza Arturo. Aud. 272 B Se Dicta Sent. de Div. Especial Familiar. 1 audiencia. Núm. Exp. 2117/2023.
AUXILIAR POR MINISTERIO DE LEY:
LIC. HÉCTOR YAOTZIN GONZÁLEZ VELÁZQUEZ

SECRETARÍA "B"
ACUERDOS DEL 31 DE MAYO DEL 2024

Ángeles Romero Mariana vs. Román Gómez Nahin. Controversias del Orden Familiar Contestación de Demanda Señor. 1 Acdo. Núm. Exp. 44/2024.
Barrera López Cinthya vs. García Chisco Efrén. Exh. Familiar Radicación Exhorto. 1 Acdo. en Exhorto. Núm. Exp. 960/2024.
Casillas Perea Carlos. Sucesorio Familiar Sra Aída Aquino Autorización. 1 Acdo. Núm. Exp. 1852/2013.
Casillas Perea Carlos. Sucesorio Familiar Sr José Ricardo Apela Sent. Interlocutoria. 1 Acdo. en Incidente. Núm. Exp. 1852/2013 Inc. de Exclusión de Bienes y Objeción de Inventario.
Domínguez Valencia Jacqueline vs. Christopher Israel Lebrija Moreno. Ord. Civil Familiar Copias Certificadas. 1 Acdo. en Incidente. Núm. Exp. 858/2020 Inc. de Guarda, Custodia y Pensión Alimenticia.
Espinoza Lemus Francisco su Suc. Sucesorio Familiar Copias Certificadas. 1 Acdo. Núm. Exp. 1128/2020.
García Reyes Roberto vs. Martha Julieta Espínola Díaz. Controversias del Orden Familiar Autorización. 1 Acdo. Núm. Exp. 988/2019.
Godínez Torres Antonio su Sucesión. Sucesorio Familiar Autorización. 1 Acdo. Núm. Exp. 432/2023.
Gómez García Vicente Ricardo su Sucesión. Sucesorio Familiar Admisorio. 1 Acdo. Núm. Exp. 970/2024.
Gómezq Romero Isis del Carmen vs. Morales Figueroa Marino Pável. Exh. Familiar Radicación Exhorto. 1 Acdo. en Exhorto. Núm. Exp. 962/2024.
Hernández Romero Manuel. Sucesorio Familiar Llegada de Autos del Notario. 1 Acdo. Núm. Exp. 336/1996.
Ibnou Noussair Fátima Mohamed. Sucesorio Familiar Autorización. 1 Acdo. Núm. Exp. 924/2020.
Kachura Olga vs. García Shelly Alejandro. Controversias del Orden Familiar Autos Conjuntos: Requerimiento de Pago Al Señor, Deberá Estarse a Lo Acordado en mismo Auto. 1 Acdo. Núm. Exp. 510/2023.
Loranca Martínez José Pedro Federico su Sucesión. Sucesorio Familiar Causa Estado la Sentencia. 1 Acdo. Núm. Exp. 188/2023.
Mallard Benítez Yara Emelia vs. Juárez Jiménez Rubén Román. Controversias del Orden Familiar Aud. Platica Con Partes. 1 Acdo. Núm. Exp. 1772/2023.
Martínez Hernández Ana vs. Barrera Sánchez Silvestre. Especial Familiar Señor Autoriza Profesionista y Persona y Autos Disponibles para su Consulta. 1 Acdo. en Expedientillo. Núm. Exp. 1570/2000.
Martínez Hernández Ana vs. Barrera Sánchez Silvestre. Ord. Civil Familiar Señor Deberá Proporcionar Domicilios Hijos y Deberá Estarse. 1 Acdo. Núm. Exp. 1570/2000 Inc. de Cancel. de Pensión Alimenticia.
Miranda Tavera Piedad su Sucesión. Sucesorio Familiar Juzgado 5 Solicita Informe. 1 Acdo. Núm. Exp. 1630/2023.
Mota Moreno José Bardomiano. Sucesorio Familiar Copias Certificadas. 1 Acdo. Núm. Exp. 304/2006.
Mundo Montiel Melesio. Sucesorio Familiar Coheredera y Cohers. Comparecen a Ratificar Escrito de Repudio. 1 Acdo. Núm. Exp. 2198/2014.
Ortiz Villordo Angelina su Sucesión. Sucesorio Familiar Admisorio. 1 Acdo. Núm. Exp. 966/2024.
Pons Guisa Bernardo vs. Somerville Caso María Lucía. Especial Familiar Aud. Platica Con Partes. 1 Acdo. Núm. Exp. 258/2024.
Rangel Mejía Valeria vs. Méndez Cedillo Adrián. Controversias del Orden Familiar Admisorio. 1 Acdo. Núm. Exp. 964/2024.
Sandoval Palma Guadalupe Edith vs. Jesús Eduardo Alvarado Flores. Controversias del Orden Familiar Girar Oficio Imss para que Informe Calculo de Finiquito. 2 Acdos. Núm. Exp. 16/2021.
Ubaldo López Rosa María su Sucesión. Sucesorio Familiar Prevención. 1 Acdo. Núm. Exp. 968/2024.
Urquiza Pérez Monserrat Fabiola vs. Barranco García José. Especial Familiar Autorización. 1 Acdo. Núm. Exp. 1300/2023.
Vázquez García Mariana vs. Arnold Isaac Sánchez Montaño. Controversias del Orden Familiar Validar Sicor. 3 Acdos. Núm. Exp. 666/2017.
Vázquez García Mariana vs. Arnold Isaac Sánchez Montaño. Controversias del Orden Familiar Validar Sicor. 5 Acdos. en Incidente. Núm. Exp. 666/2017 Cambio de Guarda y Custodia y de Medidas en Materia de Violencia Familiar.
AUDIENCIA
Vázquez García Mariana vs. Arnold Isaac Sánchez Montaño. Aud. Incidental Controversias del Orden Familiar 1 Aud. en Incidente. Núm. Exp. 666/2017 Cambio de Guarda y Custodia y de Medidas en Materia de Violencia Familiar.
Vega Jiménez Ignacio vs. Becerril Hernández Adriana. Aud. 272-B Se Dicta Sent. Def. Especial Familiar. 1 audiencia. Núm. Exp. 1476/2023.

LA SECRETARIA DE ACUERDOS
LIC. MARIELA LABASTIDA SÁNCHEZ

TRIGÉSIMO PRIMERO DE LO FAMILIAR

SECRETARÍA "A"
ACUERDOS DEL 31 DE MAYO DEL 2024

Álvarez López Ernestina. Sucesorio Familiar 1 Acdo. Núm. Exp. 1147/2018.
Ávila Soto Roberto su Sucesión. Sucesorio Familiar Tomo II Secc. Primera. 1 Acdo. Núm. Exp. 1395/2021 Tomo II Principal.
Badillo Torres Diego vs. Correu León de la Barra Karime. Especial Familiar Principal. 1 Acdo. Núm. Exp. 785/2022.
Benet Prieto Luis Ricardo vs. Marlene María Cristina Barrena Westphal. Controversias del Orden Familiar Tomo IV Principal. 1 Acdo. Núm. Exp. 1419/2013 Tomo IV Principal.
Canacasco Delgado Pedro. Sucesorio Familiar Tomo II Secc. Primera. 1 Acdo. Núm. Exp. 193/2011 Tomo II Secc. Primera.

SOLO CONSULTA
SOLO CONSULTA
SOLO CONSULTA

Careta Landeros Karla Janet vs. Molina Conzuelo Hugo. Controversias del Orden Familiar 2 Acdos. Núm. Exp. 359/2024.
Castellanos Cruz José Luis. Sucesorio Familiar 1 Acdo. en Expedientillo. Núm. Exp. 145/2009 Bis. 1.
Cervantes Parra Aldo Daniel vs. Hernández Martínez Ana Elizabeth. Controversias del Orden Familiar 1 Acdo. Núm. Exp. 1385/2023.
Charaf Medina Simón. Sucesorio Familiar Amparo 95/2024- II. 1 Acdo. en Amparo. Núm. Exp. 603/2023 Amparo 95/2024- II.
Cruz Cruz Adrián. Sucesorio Familiar 1 Acdo. Núm. Exp. 941/2024.
Díaz Candelario Miriam vs. Albarrán Venegas Mario Alessandro. Especial Familiar Inc. para Regular Las Consecuencias Inherentes a la Disol. del Matrimonio. 1 Acdo. Núm. Exp. 1013/2022 Inc. para Regular Las Consecuencias Inherentes a la Disol. del Vinculo Matrimonial.
Díaz Contreras César. Juris. Voluntaria Familiar 1 Acdo. Núm. Exp. 773/2024.
Díaz González Raúl vs. Adela Daniela Almaraz Sánchez. Controversias del Orden Familiar Inc. de Actual. del Monto de la Pensión Alimenticia y Cobro de Importes No Pagados IV. 1 Acdo. en Incidente. Núm. Exp. 673/2015 Inc. de Actual. de Monto de Pensión Alimenticia y Cobro de Importes No Pagados IV.
Doroteo Cortés Grisel vs. Sandoval Díaz Pedro. Controversias del Orden Familiar 1 Acdo. Núm. Exp. 51/2020.
Elvira Vanessa Margaret Davison vs. Hidalgo Reygadas Jorge. Especial Familiar 2 Acdos. Núm. Exp. 1552/2022.
Estrada Vázquez Ericka Kimie vs. González Cortés Carlos Enrique. Especial Familiar Principal. 1 Acdo. Núm. Exp. 1947/2023.
Frías Díaz Horacio Rurik vs. Castillo Ahedo Claudia. Controversias del Orden Familiar Tomo III Inc. de Modificación de Convenio. 1 Acdo. Núm. Exp. 119/2017 Tomo III Inc. de Modificación de Convenio.
Galicia Quintana Margarita. Sucesorio Familiar Secc. Segunda. 1 Acdo. Núm. Exp. 361/2023 Secc. Segunda.
Gama Herrera Jorge Alberto vs. Quintanar Ruíz Cecilia. Controversias del Orden Familiar Tomo III Principal. 2 Acdos. Núm. Exp. 625/2023 Tomo Lii Principal.
García Hernández María del Rosario vs. José Luis Badih Graieb Lezama. Controversias del Orden Familiar Inc. de Cambio Guarda y Custodia y Cancel. de Pensión. 1 Acdo. en Incidente. Núm. Exp. 519/2011 Inc. de Cambio Guarda y Custodia y Cancel. de Pensión.
García Tovar Pedro. Sucesorio Familiar 1 Acdo. Núm. Exp. 2065/2023.
Gómez Galván Leobardo Alejandro. Sucesorio Familiar 1 Acdo. Núm. Exp. 1047/2023 Principal.
Gómez Santisteban Fernando Alberto. Sucesorio Familiar 1 Acdo. Núm. Exp. 659/2021.
González Palacios Clara. Sucesorio Familiar 1 Acdo. Núm. Exp. 405/2015 Secc. Cuarta.
González Romero Raquel vs. Eric Jurado Sánchez. Especial Familiar Tomo II del Inc. de Cancel. de Pensión Alimenticia. 2 Acdos. en Incidente. Núm. Exp. 1519/2004 Tomo II del Inc. de Cancel. de Pensión Alimenticia.
González García Alina vs. Medina Alderete Manuel. Controversias del Orden Familiar Inc. de Cesación de Pensión Alimenticia. 2 Acdos. en Incidente. Núm. Exp. 1055/2017 Inc. de Cesación de Pensión Alimenticia.
Guerrero Gaona Sol Mariana vs. Cuazitl Vela Adán Jonathan. Controversias del Orden Familiar Tomo II Principal. 1 Acdo. Núm. Exp. 2093/2022 Tomo II Principal.
Hernández Espinosa Israel. Sucesorio Familiar Secc. Primera. 1 Acdo. Núm. Exp. 359/2019.
Hernández Espinosa Israel. Sucesorio Familiar Secc. Segunda. 1 Acdo. Núm. Exp. 359/2019 Secc. Segunda.
Hernández Vázquez Candelaria y/o Hernández Candelaria y/o Hernández de González Candelaria. Juris. Voluntaria Familiar 1 Acdo. Núm. Exp. 2027/2023.
Hidalgo Salguero Brenda Joanha vs. García Nava Jesús. Controversias del Orden Familiar Tomo II Principal. 1 Acdo. Núm. Exp. 1041/2020.
Isidro Rubio Xóchitl Rosario vs. Velasco Flores Alberto. Controversias del Orden Familiar Inc. de Reduc. de Pensión Alimenticia. 1 Acdo. Núm. Exp. 135/2019 Inc. de Reduc. de Pensión Alimenticia.
Landecho Yáñez Tania Gisela vs. Rodríguez Herrera Mario. Especial Familiar 1 Acdo. Núm. Exp. 1459/2022.
Mancera Alejandrez Alma Delia vs. Estrella Alonso Erik. Controversias del Orden Familiar 1 Acdo. Núm. Exp. 605/2024.
Martínez Rosas Víctor. Sucesorio Familiar 1 Acdo. Núm. Exp. 437/2021.
Medina Tovar María Luisa. Sucesorio Familiar 1 Acdo. Núm. Exp. 469/2024.
Meneses Yáñez Brenda Itzel vs. Camacho Ramos Ángel Jesús. Especial Familiar 1 Acdo. Núm. Exp. 953/2024.
Ortega López María Trinidad. Sucesorio Familiar 1 Acdo. Núm. Exp. 2023/2023.
Ortigoza Orozco Georgina vs. Sergio Moreno Lorenzana. Especial Familiar Expedientillo. 1 Acdo. Núm. Exp. 261/2010.
Ortiz García Mónica Guadalupe vs. Manuel Alejandro Legorreta Ramírez. Controversias del Orden Familiar Inc. de Cesación de Pensión Alimenticia. 1 Acdo. Núm. Exp. 793/2014 Inc. de Cesación de Pensión Alimenticia.
Ozuna Aguilar Lorena Guadalupe vs. Méndez Domínguez Rodolfo. Controversias del Orden Familiar 2 Acdos. Núm. Exp. 629/2024.
Parra Orduna Mario Alberto vs. Bustamante Macías Georgina. Especial Familiar 1 Acdo. Núm. Exp. 935/2024.
Peón Segura Sandra. Gómez Peón Santiago. Gómez Peón Inés vs. Gómez Schiaffino Mariano. Controversias del Orden Familiar Tomo III Principal. 1 Acdo. Núm. Exp. 1157/2023 Tomo III Principal.
Peón Segura Sandra. Gómez Peón Santiago. Gómez Peón Inés vs. Gómez Schiaffino Mariano. Controversias del Orden Familiar Tomo IV Principal. 2 Acdos. Núm. Exp. 1157/2023 Tomo IV Principal.
Pérez Rivera Iris del Carmen vs. Fernando Reyes Jaimes. Especial Familiar Devo Arch. 1 Acdo. Núm. Exp. 1529/2014.
Ponce Sánchez Ramón Miguel. Sucesorio Familiar 1 Acdo. Núm. Exp. 959/2024.
Quintanar Ruíz Cecilia vs. Gama Herrera Jorge Alberto. Controversias del Orden Familiar Inc. de Modificación e Incremento de Pensión Alimenticia Provisional. 1 Acdo. en Incidente. Núm. Exp. 1621/2023 Inc. de Modificación e Incremento de Pensión Alimenticia Provisional.
Quintanar Ruíz Cecilia vs. Gama Herrera Jorge Alberto. Controversias del Orden Familiar Tomo III Principal. 1 Acdo. Núm. Exp. 1621/2023 Tomo III Principal.
Ramírez Flores Mayra Jaquelíne vs. Luis Isaac Guerrero Contla. Controversias del Orden Familiar Inc. de Cambio de Guarda y Custodia, Modificación de Pensión Alimenticia y Cancel. de Pensión Alimenticia. 1 Acdo. en Incidente. Núm. Exp. 2039/2015 Inc. de Cambio de Guarda y Custodia, Modificación de Pensión Alimenticia.
Ramírez Flores Mayra Jaquelíne vs. Luis Isaac Guerrero Contla. Controversias del Orden Familiar Tomo II Inc. de Cambio de Guarda y Custodia, Modificación de Pensión Alimenticia y Cancel. de Pensión Alimenticia. 1 Acdo. en Incidente. Núm. Exp. 2039/2015 Tomo II Inc. de Cambio de Guarda y Custodia, Modificación de Pensión Alimenticia y Cancelación.
Ramírez Morales Armando Isai vs. Hernández Callejas Elizabeth. Controversias del Orden Familiar 1 Acdo. Núm. Exp. 795/2024.
Ramírez Ramírez Maritza vs. Ramos López Gerardo. Controversias del Orden Familiar Tomo II Principal. 1 Acdo. Núm. Exp. 605/2022 Tomo II Principal.
Rodríguez Méndez Moisés vs. Goribar Macías Ana Luisa. Especial Familiar Liquidación de la Sociedad Conyugal II. 1 Acdo. en Incidente. Núm. Exp. 999/2021 Inc. de Liquidación de Sociedad Conyugal.
Rodríguez Pérez Ana Lizeth vs. Rangel Miranda Eduardo. Controversias del Orden Familiar 4 Acdos. Núm. Exp. 19/2024.
Rojas Jacal María Teresa vs. López Salazar Israel. Controversias del Orden Familiar 1 Acdo. Núm. Exp. 1479/2023 Principal.
Rosales León Cirse Adriana vs. Reyes Ávila Óscar. Exh. Familiar Exhorto. 1 Acdo. en Exhorto. Núm. Exp. 977/2024.
Rubio González Rosalba y López Sánchez Óscar Alberto vs. Div. Vol. Principal. 1 Acdo. Núm. Exp. 1285/2006.
Segura González Alicia Santa. Sucesorio Familiar 6 Acdos. Núm. Exp. 1361/2023 Principal.
Senties Hurtado María del Socorro. Sucesorio Familiar 1 Acdo. Núm. Exp. 2073/2023.
Suárez Anzaldo Carlos Alejandro vs. Moreno Berber Angélica. Especial Familiar 1 Acdo. Núm. Exp. 413/2024.
Talamas Merino Norma Gabriela vs. G. Gamboa y Rosas Alejandro José. Especial Familiar Inc. de Modificación de Convenio. 1 Acdo. en Incidente. Núm. Exp. 49/2023 Inc. de Modificación de Convenio.

SOLO CONSULTA
SOLO CONSULTA
SOLO CONSULTA

Torres Cervantes Alexander vs. Castro Martínez Rosalba. Especial Familiar Inc. para Regular Las Consecuencias Inherentes a la Disol. del Matrimonio. 1 Acdo. en Incidente. Núm. Exp. 1873/2023 Inc. para Regular Las Consecuencias Inherentes a la Disol. del Matrimonio.

Torres Suárez Paulina vs. Solorio Carrasco Reynaldo. Controversias del Orden Familiar 1 Acdo. Núm. Exp. 939/2024.

Urenda González Alfonso. Sucesorio Familiar 1 Acdo. Núm. Exp. 85/2024.

Velázquez Villa Joel vs. Martínez González Guadalupe. Especial Familiar 1 Acdo. Núm. Exp. 1639/2023.

Villalba Moreno Claudia Samayc vs. Enrique González Martínez. Controversias del Orden Familiar Inc. de Cancel. de Pensión Alimenticia. 1 Acdo. en Incidente. Núm. Exp. 813/2013 Inc. de Cancel. de Pensión Alimenticia.

Villaraus Clemente Antonio. Sucesorio Familiar Expedientillo. 1 Acdo. Núm. Exp. 2335/2014 Tomo II Secc. Primera.

Yordi Sánchez Claudia vs. Isaac Martínez Jiménez. Controversias del Orden Familiar Inc. de Cancelación. 1 Acdo. en Incidente. Núm. Exp. 1291/2004 Inc. de Cancelación.

Zempoalteca Hernández Karla vs. Cardona Grillo Carlos. Especial Familiar Inc. para Resolver Las Cuestiones Inherentes Al Matrimonio. 1 Acdo. en Incidente. Núm. Exp. 1875/2021 Inc. para Resolver Las Cuestiones Inherentes Al Matrimonio.

AUDIENCIA

García García Javier. Aud. 801 Sucesorio Familiar. 1 audiencia. Núm. Exp. 1561/2023 Principal.

González Betanzos María Teresita. Aud. 790 Sucesorio Familiar. 1 audiencia. Núm. Exp. 937/2019.

Talamas Merino Norma Gabriela vs. G. Gamboa y Rosas Alejandro José. Aud. Incidental Especial Familiar. 1 Aud. en Incidente. Núm. Exp. 49/2023 Inc. de Modificación de Convenio.

SENTENCIAS DEFINITIVAS DEL 31 DE MAYO DEL 2024

Ramírez Hernández Virginia vs. Manjarrez Ramírez Luis Guillermo, Cortés González Claudia Elizabeth, Manjarrez Cortez Guillermo Hiram, Manjarrez Cortés Luis Abdalah, Manjarrez Cortés Claudia Paola. Controversias del Orden Familiar Sent. Def. 1 Núm. Exp. 729/2023 Tomo II Principal

NO PUBLICADOS

Guzmán Rivera Isabel. Sucesorio Familiar Sent. Def. no Publ. del 29/05/24 1 Núm. Exp. 297/2014 Secc. Cuarta

LA SECRETARIA DE ACUERDOS
LIC. CRISTINA CÓRDOBA GARCÍA

SECRETARÍA "B"
ACUERDOS DEL 31 DE MAYO DEL 2024

Alejaldre Vergara Saúl vs. María Cristina Torres Juárez. Especial Familiar 2 Acdos. Núm. Exp. 2322/2014.

Alexander Acevedo Patricia. Sucesorio Familiar 1 Acdo. Núm. Exp. 770/2023.

Alvarado Romero Joel Alberto vs. García Orozco Daniela Denisse. Controversias del Orden Familiar 2 Acdos. Núm. Exp. 594/2024.

Arellano Ortiz Alma Angélica vs. Juan Carlos Mendoza Hernández. Controversias del Orden Familiar Expedientillo. 1 Acdo. Núm. Exp. 1492/2013.

Ascencio Zapata Casímiro. Sucesorio Familiar 1 Acdo. Núm. Exp. 132/1997 Secc. Cuarta.

Barrientos Lucas Aurora. Sucesorio Familiar 1 Acdo. Núm. Exp. 224/2024.

Basualdo y Aguilar María Teresa. Sucesorio Familiar 5 Acdos. Núm. Exp. 1500/2017.

Beltrán Octaviano Sarayt vs. Juan Carlos García Alejo. Controversias del Orden Familiar 1 Acdo. Núm. Exp. 666/2016 Tomo II de la Vía de Apremio.

Casillas Valencia Saúl. Sucesorio Familiar 1 Acdo. Núm. Exp. 932/2024.

Castañeda Adame Armando Alan vs. Mejía Munguía Zeltzin Nahomi Israeli. Controversias del Orden Familiar Expedientillo. 1 Acdo. Núm. Exp. 64/2016.

Castañeda Linares Elvira. Sucesorio Familiar 3 Acdos. Núm. Exp. 152/2020.

Corona Barrera Laura Fernanda vs. Cruz Sauz Luis Javier. Controversias del Orden Familiar 1 Acdo. Núm. Exp. 484/2019.

Domínguez Villa Cristino. Sucesorio Familiar 1 Acdo. Núm. Exp. 1560/2023 Principal.

Flores Campos Celso Margarito. Sucesorio Familiar 1 Acdo. Núm. Exp. 490/2024.

Flores Flores María de Jesús vs. Álvarez García Norma Angélica. Controversias del Orden Familiar Expedientillo. 1 Acdo. Núm. Exp. 850/2020.

Florez González Prisciliano. Sucesorio Familiar 1 Acdo. Núm. Exp. 2144/2022.

García González Gloria. Sucesorio Familiar 1 Acdo. Núm. Exp. 638/2024.

Gómez Martínez David. Sucesorio Familiar Secc. Segunda. 1 Acdo. Núm. Exp. 1208/2021 Secc. Segunda.

González García Noemí Adriana vs. Jacinto León Rodríguez. Controversias del Orden Familiar 1 Acdo. en Incidente. Núm. Exp. 1780/2013 Inc. de Remoción de Depositario.

Hernández Argumedo Visney vs. Escamilla González Luis Alberto. Especial Familiar 1 Acdo. Núm. Exp. 938/2024.

Hernández Godoy Claudia Fabiola vs. Jorge Enrique Moo León. Especial Familiar 1 Acdo. Núm. Exp. 2402/2013.

Jiménez Orozco Hada Misrrahim vs. Ramírez Carbajal Jesús. Controversias del Orden Familiar Tomo II Pricipal. 1 Acdo. Núm. Exp. 934/2021 Tomo II del Principal.

Llaguno González Martha Lucía vs. Humberto Salvador Navarro Herrerías. Ord. Civil Familiar Tomo II. 1 Acdo. en Otros. Núm. Exp. 588/2008 Tomo II.

López Salas Roberto. Sucesorio Familiar Tomo II Secc. Segunda. 1 Acdo. Núm. Exp. 38/2020 Tomo II de la Secc. Segunda.

Macotela Vázquez Manuel. Sucesorio Familiar 1 Acdo. Núm. Exp. 1776/2023.

Martínez Acosta Lucía. Sucesorio Familiar Expedientillo. 1 Acdo. en Expedientillo. Núm. Exp. 2206/2011.

Martínez García Diego Armando vs. Martínez Salazar Margarita. Especial Familiar 1 Acdo. Núm. Exp. 834/2023.

Martínez Hernández Guadalupe. Sucesorio Familiar Expedientillo. 1 Acdo. Núm. Exp. 120/2017.

Martínez Velarde María Victoria. Juris. Voluntaria Familiar 1 Acdo. Núm. Exp. 1964/2023.

Maya Vilchis José Alfredo vs. Gómez González Alma Isela. Exh. Familiar Exhorto. 1 Acdo. en Exhorto. Núm. Exp. 972/2024.

Méndez Herrera Dorali del Carmen vs. Araujo Oropeza Roberto Carlos. Ejec. Merc. Expedientillo. 1 Acdo. Núm. Exp. 1692/2009.

Montes Peña Florentino Hilarión. Sucesorio Familiar 1 Acdo. Núm. Exp. 428/2024.

Morales Salgado Verónica vs. Luis Héctor Ávila Ochoa. Controversias del Orden Familiar Tomo II. 1 Acdo. Núm. Exp. 2048/2012 Tomo II.

Nicolás Velázquez Lucina vs. Jiménez Vite Rubén. Controversias del Orden Familiar Tomo II. 1 Acdo. Núm. Exp. 2100/2018 Tomo II del Principal.

Oliva Becerril Janette vs. Ortega Hernández Jorge. Especial Familiar 1 Acdo. Núm. Exp. 824/2024.

Olivares López Florencio. Sucesorio Familiar 1 Acdo. Núm. Exp. 600/2019 Tercera Sección.

Oro González Juan Armando vs. Zamora Rosales Paola Yurima. Controversias del Orden Familiar 1 Acdo. Núm. Exp. 170/2024.

Ortiz Domínguez Margarita vs. José Alfredo Hernández Mejía. Controversias del Orden Familiar Expedientillo. 1 Acdo. Núm. Exp. 2300/2013.

Pazos Murillo José Manuel vs. Pozos Castillo Vicent Tristan. Exh. Familiar Exhorto. 1 Acdo. en Exhorto. Núm. Exp. 974/2024.

Pérez Cruz Raúl vs. Garrido Sánchez Mónica. Especial Familiar 1 Acdo. en Incidente. Núm. Exp. 1538/2022 Inc. de Consecuencias Inherentes a la Disol. del Vínculo Matrimonial.

Pérez López Rebeca. Sucesorio Familiar Expedientillo. 1 Acdo. en Expedientillo. Núm. Exp. 1266/2008.

Pérez Torres Jonathan Ricardo vs. Márquez Nájera Alma Edith. Especial Familiar 1 Acdo. Núm. Exp. 770/2024.

Rodríguez Martínez Lizbeth vs. Herrera Vega David. Exh. Familiar Exhorto. 1 Acdo. en Exhorto. Núm. Exp. 976/2024.

Romero Santoyo Bertha vs. José Manuel Pacheco Caballero. Div. Nec. Expedientillo. 1 Acdo. Núm. Exp. 1150/1999.

Romero y Nepomuceno Miguel. Sucesorio Familiar 1 Acdo. Núm. Exp. 2136/2023.

Ruíz Hernández Juan Luis vs. Zamudio Guzmán Araceli. Especial Familiar 2 Acdos. Núm. Exp. 1482/2023 Principal.

Salvador Infante Manzano. Sucesorio Familiar Expedientillo. 1 Acdo. en Expedientillo. Núm. Exp. 500/1990 Bis. 1.

SOLO CONSULTA
SOLO CONSULTA
SOLO CONSULTA

Sánchez Juárez Alejandra. Sucesorio Familiar Inc. de Remoción de Albacea. 2 Acdos. Núm. Exp. 688/2020 Inc. de Remoción de Albacea.
Soriano Flores María del Carmen. Int. Expedientillo. 1 Acdo. Núm. Exp. 664/1996.
Tello Borja Margarita. Juris. Voluntaria Familiar Tomo II. 3 Acdos. Núm. Exp. 384/2002 Tomo II del Principal.
Tirado Calderón Pablo. Sucesorio Familiar 2 Acdos. Núm. Exp. 766/1991 Tomo II - Primera Sección.
Torres Bautista Fanny. Sucesorio Familiar 1 Acdo. Núm. Exp. 1476/2015.
Valadez Olvera Verónica vs. Millán Jasso Xavier. Controversias del Orden Familiar 1 Acdo. Núm. Exp. 1964/2009.
Velázquez Lechuga Claudia Lisette vs. Ávila Hernández Pablo Alejandro. Especial Familiar 1 Acdo. Núm. Exp. 2166/2023.
Zavala Vázquez Artemio vs. Benavidez Posadas Gabriela. Controversias del Orden Familiar Tomo II. 1 Acdo. Núm. Exp. 256/2021 Tomo II.
Alvarez Sánchez Itzel y Morales Alvarez Brexel Yahir vs. Morales Hernández Socrates Alberto. Controversias del Orden Familiar 1 Acdo. Núm. Exp. 1476/2023 Principal.
AUDIENCIA
Gómez Dimas su Sucesión. Aud. Sucesorio Familiar. 1 audiencia. Núm. Exp. 492/2023.
Guerrero Campillo Guillermo. Aud. Sucesorio Familiar. 1 audiencia. Núm. Exp. 970/2023.
Ramírez Guijarro Juan. Aud. Sucesorio Familiar. 1 audiencia. Núm. Exp. 1408/2023 Principal.

LA SECRETARIA DE ACUERDOS
LIC. NUBIA AMADOR AVILA

TRIGÉSIMO SEGUNDO DE LO FAMILIAR

SECRETARÍA "A"
ACUERDOS DEL 31 DE MAYO DEL 2024

Aguirre Gómez Guillermo vs. Galeazzi Casanova Hilda. Especial Familiar Sicor [E]. 1 Acdo. Núm. Exp. 2031/2021.
Ajuech Tapia María del Carmen su Sucesión. Sucesorio Familiar Comparecencia [E]. 1 Acdo. Núm. Exp. 195/2023.
Alvarado Pineda Claudia Rafaela vs. Gómez Mendoza Rubén Antonio. Controversias del Orden Familiar Expdllo. [E]. 1 Acdo. en Expedientillo. Núm. Exp. 341/2002.
Ángeles Hernández Andrés vs. Reyes Mendoza Hilda. Especial Familiar M. 1 Acdo. Núm. Exp. 881/2024.
Ávila Martínez Ubaldo. Int. Sicor [E]. 1 Acdo. Núm. Exp. 1255/2002.
Bárcenas Ortega Paulina vs. Gómez Tzintzun Javier. Controversias del Orden Familiar Cedula [E]. 1 Acdo. Núm. Exp. 171/2024.
Belmont Gil Laura Alejandra vs. Badillo Espinal Fabricio. Especial Familiar Informe [E]. 1 Acdo. en Incidente. Núm. Exp. 1097/2019 Inc. de Fijación de Pensión Alimenticia Definitiva.
Bustos Bojórquez Gloria Estephani vs. Brandon Nahul Rodríguez Sánchez. Controversias del Orden Familiar Informe [E]. 1 Acdo. Núm. Exp. 589/2024.
Cabello Sánchez Grisel Atzimba vs. Bautista Menez Julio César. Controversias del Orden Familiar Cedula [E]. 1 Acdo. Núm. Exp. 705/2024.
Camacho Castro Francisco. Sucesorio Familiar M. 1 Acdo. en Cuadernillo. Núm. Exp. 1261/2012 Secc. Tercera.
Campos Nava Luz María. Sucesorio Familiar Expdllo. [E]. 1 Acdo. Núm. Exp. 1537/2012.
Castro Segura Érika vs. Contreras Reyes Alejandro. Especial Familiar Cedula [E]. 1 Acdo. Núm. Exp. 207/2020.
Cervantes Sánchez Yaquelina vs. Camps Maldonado Alfredo. Controversias del Orden Familiar Informe [E]. 2 Acdos. Núm. Exp. 999/2023.
Clementina Molina de Mazkiaran. Sucesorio Familiar Llegada de Autos [E]. 1 Acdo. Núm. Exp. 2311/2015.
Dorantes Lozano Érika vs. Vázquez Bautista Marco Antonio. Especial Familiar Aclaración [E]. 1 Acdo. Núm. Exp. 659/2024.
Escobedo Palafox María Luisa. Sucesorio Familiar 10a. Apelación. 4a. Sala E. 1 Acdo. en Incidente. Núm. Exp. 1297/2006 Inc. de Rem. Alb. Promov. por Luis Guillermo Sánchez Tepoz a Roberto Marciano Tepoz y Escobedo.
Espinosa Aguilar Araceli vs. Montenegro Rangel Miguel Ángel. Especial Familiar M. 1 Acdo. Núm. Exp. 173/2024.
Esquivel Miranda Raquel su Sucesión. Sucesorio Familiar Sicor [E]. 1 Acdo. Núm. Exp. 139/2023.
Fabián Pimentel María Fernanda vs. Fabián Meneses Ricardo. Controversias del Orden Familiar M. 1 Acdo. Núm. Exp. 577/2023.
Fernández Mejía María Carolina y Cuevas Ramírez José Luis vs. Flores Fernández Selene Carolina y Flores Rosales Víctor Manuel. Controversias del Orden Familiar Ordena Oficio [E]. 1 Acdo. Núm. Exp. 2115/2022.
Figueroa y Deheza María de la Luz su Sucesión. Sucesorio Familiar Rendición Ctas. Ex Albacea E. 2 Acdos. en Incidente. Núm. Exp. 1985/2022 Inc. de Remoción de la Albacea.
Figueroa y Deheza María de la Luz su Sucesión. Sucesorio Familiar Pasa Sent. E. 1 Acdo. en Otros. Núm. Exp. 1985/2022 Segunda Sección.
Fuentes Barrera Felipe Alfredo vs. María Griselda del Río Alcalá. Especial Familiar Expdllo. [E]. 1 Acdo. Núm. Exp. 525/2005.
Galeana Reyeros María Teresa. Sucesorio Familiar Comparecencia [E]. 1 Acdo. Núm. Exp. 77/2017.
Galván Landa Yared Alejandro vs. Tenopala Jasso Ana Karen. Controversias del Orden Familiar M. 1 Acdo. Núm. Exp. 419/2024.
García García Graciela su Sucesión. Sucesorio Familiar Informe [E]. 1 Acdo. Núm. Exp. 609/2024.
García López César vs. López Mondragón Marisela. Exh. Familiar Cedula [E]. 1 Acdo. en Exhorto. Núm. Exp. 821/2024.
García Mancilla Vicente. Sucesorio Familiar Expdllo. [E]. 1 Acdo. Núm. Exp. 307/2021.
García Morales Ponciano vs. García García Maia Elena. Especial Familiar No Ha Lugar [E]. 1 Acdo. Núm. Exp. 913/2021.
García Romero Patricia Verónica vs. Torres Reyes Miguel Felipe de Jesús. Controversias del Orden Familiar Cedula [E]. 1 Acdo. Núm. Exp. 283/2024.
García Ramos Leticia vs. Jesús Cruz Santos. Controversias del Orden Familiar Informe E. 2 Acdos. en Incidente. Núm. Exp. 1907/2012 Inc. de Incremento de Pensión Alimenticia.
Gil Fernández Pável Manuel su Sucesión. Sucesorio Familiar Mp [E]. 1 Acdo. Núm. Exp. 1051/2023.
González Andrade Cedma vs. Duchateau Aurioles Jorge. Especial Familiar Cedula [E]. 1 Acdo. Núm. Exp. 1433/2018.
Gutiérrez Salcedo Claudia vs. Ernesto Israel González Fragoso. Exh. Familiar Glosar Expdllo. [E]. 1 Acdo. Núm. Exp. 1277/2014.
Hernández Palacios Ignacio su Sucesión. Sucesorio Familiar Expdllo. [E]. 1 Acdo. Núm. Exp. 1085/2022.
Herrera Hernández María Guadalupe vs. Lorenzo Herrera Luis Alberto. Especial Familiar Minutas Diligenciadas [E]. 1 Acdo. en Incidente. Núm. Exp. 527/2023 Inc. de Disminución de Pensión Alimenticia.
Iddon Silva Romina Gabriela vs. Alfonso Velasco Aznar. Controversias del Orden Familiar Dada Cuenta E. 1 Acdo. en Incidente. Núm. Exp. 433/2010 Inc. de Cambio de Guarda y Custodia.
Jiménez Salcedo María Antonieta vs. Sánchez Maravilla Francisco Javier. Especial Familiar No Ha Lugar [E]. 1 Acdo. en Incidente. Núm. Exp. 785/2021 Inc. de Cancel. de Pensión Alimenticia.
Jiménez Martínez Anastacio. Sucesorio Familiar Ministerio [E]. 1 Acdo. Núm. Exp. 1757/2023.
Juárez Frías Arely vs. Juárez Reyes Aurelio Héctor. Controversias del Orden Familiar Mp [E]. 1 Acdo. Núm. Exp. 1671/2023.
Juárez Yáñez María de Lourdes vs. De Santiago Rodríguez Omei Tzin. Controversias del Orden Familiar M. 2 Acdos. Núm. Exp. 687/2022.
Krekler Martínez Joaquín Emmanuel vs. Valverde Suárez Luz Begoña. Especial Familiar Comparecencia [E]. 1 Acdo. Núm. Exp. 307/2024.
Lagunas Mejía Carolina vs. Tomás César Gómez Nava. Sucesorio Familiar Sicor [E]. 1 Acdo. en Otros. Núm. Exp. 1321/2005 Tomo IV.
Ledesma Chora Lizbeth vs. Alfaro Granados Rodrigo. Especial Familiar Cedula [E]. 1 Acdo. Núm. Exp. 851/2013.
Legorreta Gutiérrez Jorge Erik vs. Legorreta Hernández Christoper Erik y Legorreta Hernández Jonathan Emmanuel. Controversias del Orden Familiar No Ha Lugar [E]. 1 Acdo. Núm. Exp. 199/2024.
López Morales Ángela vs. Miguel Garduño Mejía. Ejec. Merc. Expdllo. [E]. 1 Acdo. Núm. Exp. 455/2000.
Lozada Salazar Noemí vs. Sierra Sánchez Pablo Antonio. Controversias del Orden Familiar Informe [E]. 1 Acdo. Núm. Exp. 507/2024.

SOLO CONSULTA

Luna Aguilera Sandra vs. Muñoz Aguilar Alan Axel. Controversias del Orden Familiar Expdllo. [E]. 1 Acdo. Núm. Exp. 1647/2019.
López Chavarría Arturo. Sucesorio Familiar Llegada de Autos [E]. 1 Acdo. Núm. Exp. 1067/2014.
Mariles González Jocelyn vs. Mino Osorio David. Controversias del Orden Familiar Requerimiento 24 Horas. 1 Acdo. en Amparo. Núm. Exp. 1595/2019 Amparo 1834/2022- IV.
Márquez Martínez José Francisco vs. Reyes González Madmena Madian. Controversias del Orden Familiar Sicor [E]. 1 Acdo. Núm. Exp. 895/2024.
Martínez Piedras Ángela del Rocío su Sucesión. Sucesorio Familiar Ministerio [E]. 1 Acdo. Núm. Exp. 357/2024.
Martínez Ramírez Gilda Ivonne vs. Alejandro Suárez Bravo. Ord. Civil Familiar Exh. [E]. 1 Acdo. en Incidente. Núm. Exp. 119/2008 Inc. de Cump. de Actual. de Pensión Alimenticia.
Martínez Tavira Stepanie Jeaderhy vs. Morales Berumen Michael Irving. Controversias del Orden Familiar Informe [E]. 1 Acdo. Núm. Exp. 1587/2022.
Mata Sánchez Lorena Adriana vs. España López Austreberto. Exh. Familiar Cedula [E]. 1 Acdo. en Exhorto. Núm. Exp. 841/2024.
Mora Pérez Marina vs. Solís García Pablo Javier. Controversias del Orden Familiar Cedula [E]. 1 Acdo. en Incidente. Núm. Exp. 2031/2016 Inc. de Pensiones Vencidas y No Cubiertas.
Morales González Alejandro. Juris. Voluntaria Familiar Señala Aud. [Ern]. 1 Acdo. Núm. Exp. 2145/2023.
Morales Romero María de la Luz su Sucesión. Sucesorio Familiar Comparecencia [E]. 1 Acdo. Núm. Exp. 1659/2023.
Moreno Santiago Karla Érika vs. Hernández Servín Alhan Guadalupe. Exh. Familiar Cedula [E]. 1 Acdo. en Exhorto. Núm. Exp. 415/2024.
Muñeton Benítez José Manuel vs. Gutiérrez Torres María de la Luz. Especial Familiar M. 1 Acdo. Núm. Exp. 893/2024.
Nájera Morales Arturo vs. Rivera Gómez América Yeredit. Controversias del Orden Familiar Cedula [E]. 3 Acdos. Núm. Exp. 671/2024.
Nazario Cazares Norma Patricia vs. Reyes Reyes Hugo Enrique. Especial Familiar Aud. Platica E. 1 Acdo. en Incidente. Núm. Exp. 437/2021 Inc. de Modificación de Convn. Tomo II.
Ocon Díaz Bernabé su Sucesión. Exh. Familiar Comparecencia [E]. 1 Acdo. en Exhorto. Núm. Exp. 653/2024.
Ortega Monroy María Luisa su Sucesión. Sucesorio Familiar Sicor [E]. 1 Acdo. Núm. Exp. 813/2023.
Osorio Sánchez Lorenza su Sucesión. Sucesorio Familiar Sicor [E]. 1 Acdo. Núm. Exp. 1619/2023.
Peláez Piña Eva Ivonne vs. Barrón Alanís Ricardo. Controversias del Orden Familiar Comparecencia [E]. 1 Acdo. Núm. Exp. 2309/2011 Exp. Principal.
Pérez García Nayelli vs. Chavarín Barranco Julián Jonathan. Controversias del Orden Familiar Informe [E]. 1 Acdo. Núm. Exp. 3/2024.
Peñaloza Luna Nayeli. Juris. Voluntaria Familiar Vista [E]. 1 Acdo. Núm. Exp. 797/2024.
Pilgram Ramírez Adriana vs. Martínez Espinosa Marco Antonio. Especial Familiar M. 3 Acdos. en Incidente. Núm. Exp. 1263/2018 Inc. de Determinación de Pensión Alimenticia Definitiva.
Pérez Martínez Georgina Paola vs. Alejandro Salvador Puente Montes. Ord. Civil Familiar Comparecencia [E]. 1 Acdo. Núm. Exp. 1135/2014.
Ramos Rodríguez José su Sucesión. Sucesorio Familiar Informe [E]. 1 Acdo. Núm. Exp. 619/2024.
Ramírez Villaseca Andrés Daniel vs. Diana Pineda Limón. Controversias del Orden Familiar Aclaración [E]. 1 Acdo. Núm. Exp. 1981/2013 Principal Tomo III.
Rodríguez Martínez Aurello vs. Martha Virginia Narváez López. Div. Incausado M. 1 Acdo. en Expedientillo. Núm. Exp. 1033/2009.
Rodríguez Zacarías María del Pilar vs. Pérez Venalonzo Eduardo Abraham. Controversias del Orden Familiar M. 1 Acdo. Núm. Exp. 1671/2019.
Romero Díaz María del Carmen y/o Camerina Romero Díaz y/o Carmen Romero y/o Carmen Romero Díaz y/o Camerina Romero. Sucesorio Familiar Cedula [E]. 1 Acdo. en Incidente. Núm. Exp. 1393/2019 Inc. de Remoción de Albacea.
Romero Granados Placida su Sucesión. Sucesorio Familiar M. 1 Acdo. Núm. Exp. 1443/2022.
Rosas Méndez Carlos su Sucesión. Sucesorio Familiar Comparecencia [E]. 1 Acdo. Núm. Exp. 1845/2023.
Salvador Altamirano Iliana. Sucesorio Familiar Expdllo. [E]. 1 Acdo. Núm. Exp. 593/2021.
Sánchez Quiroz María Elvira su Sucesión. Sucesorio Familiar Mp [E]. 1 Acdo. Núm. Exp. 2271/2023.
Sánchez Rentería Consuelo. Ord. Civil Familiar Ordena Cedula [E]. 1 Acdo. en Expedientillo. Núm. Exp. 209/2000.
Segura Romero Nasario y/o Nazario Segura Romero y/o José Segura Romero. Sucesorio Familiar Llegada de Autos [E]. 1 Acdo. Núm. Exp. 793/2020.
Suárez Zepeda Luis su Sucesión. Sucesorio Familiar M. 1 Acdo. en Cuadernillo. Núm. Exp. 1193/2023 Secc. Tercera.
Sánchez Romero Vicente. Controversias del Orden Familiar Copias [E]. 1 Acdo. Núm. Exp. 1159/2001 Tercera Sección.
Torres García María Luisa. Sucesorio Familiar Estese [E]. 1 Acdo. Núm. Exp. 665/2020.
Vega García Antonio. Sucesorio Familiar Cedula [E]. 1 Acdo. Núm. Exp. 529/2021.
Velázquez Nasario Francisca vs. Deonicio Corona Cid. Controversias del Orden Familiar Pasa Sent. [E]. 1 Acdo. en Incidente. Núm. Exp. 1561/2004 Inc. de Cancel. de Pensión Alimenticia.
Vera Montalvo Rubí Isela vs. Juan Manuel Becerra Vázquez. Controversias del Orden Familiar Informe [E]. 1 Acdo. Núm. Exp. 657/2014.
Villanueva Ortega María Cristina vs. Rosalíano García Miguel Ángel. Controversias del Orden Familiar Informe [E]. 1 Acdo. Núm. Exp. 613/2023.
Yáñez Sánchez Emma Katia Jocelyn. Juris. Voluntaria Familiar audiencia. 1 Acdo. Núm. Exp. 613/2024.
Zepeda Ramírez Emma su Sucesión. Sucesorio Familiar Copias [E]. 1 Acdo. Núm. Exp. 1397/2022 Secc. Segunda.

NO PUBLICADOS

Alvarado Martines Karina Guadalupe vs. Cruz Bello Pablo Lesley. Exh. Familiar Exh. que Remite el Juzgado 12 Familiar de Veracruz. 1 Acdo. en Exhorto. Núm. Exp. 941/2024.
Aranda González Selene Irais vs. Pérez Hernández Pedro Alejandro. Controversias del Orden Familiar Prevención E. 1 Acdo. Núm. Exp. 927/2024.
Figueroa y Deheza María de la Luz su Sucesión. Sucesorio Familiar Apertura Secc. Tercera de Administración Formulada por el Albacea Raúl Montes de Oca Figueroa. 1 Acdo. en Otros. Núm. Exp. 1985/2022 Secc. Tercera de Administración Formulda por Raúl Montes de Oca Figueroa.
García García Jackziry vs. Peña Torres José Antonio. Exh. Familiar Exh. que Remite el Juzgado Tercero Civil de Comalcalco, Tabasco. 1 Acdo. en Exhorto. Núm. Exp. 933/2024.
García Ramos Leticia vs. Jesús Cruz Santos. Controversias del Orden Familiar Informe E. 1 Acdo. en Incidente. Núm. Exp. 1907/2012 Inc. de Incremento de Pensión Alimenticia.
García Tapia Raquel. Sucesorio Familiar 10a. Apelación. 3a. Sala E. 1 Acdo. en Otros. Núm. Exp. 1647/2015 Secc. Segunda.
Rodríguez Robles Rosa Raquel vs. Medrano Dzib Zumarraga Santos. Exh. Familiar Exh. que Remite Eljuzgado Civil y Familiar Oran de Chetumal, Quintana Roo. 1 Acdo. en Exhorto. Núm. Exp. 951/2024.
Sánchez Tabares Luisa Fernanda vs. Castro Prado Edgar. Controversias del Orden Familiar Admisorio. Turno. 1 Acdo. Núm. Exp. 931/2024.
Del Moral Schrock Pablo José su Sucesión. Sucesorio Familiar Radicación. Vista Mp E. 1 Acdo. Núm. Exp. 929/2024.

AUDIENCIA

Ramírez Vera Manuel su Sucesión. Acept. de Cargo de Albacea. Sucesorio Familiar. 1 audiencia. Núm. Exp. 1325/2021.

EL SECRETARIO DE ACUERDOS
LIC. ERNESTO VILLARREAL TELLEZ

SECRETARÍA "B"
ACUERDOS DEL 31 DE MAYO DEL 2024

Abril Gómez Gómez vs. José Benjamín Sánchez Alanís. Controversias del Orden Familiar de la Actora Autorizando Y. 2 Acdos. Núm. Exp. 246/2021.
Acoltzin García Ricardo Francisco su Sucesión. Sucesorio Familiar Dada Nueva Cuenta. 1 Acdo. Núm. Exp. 914/2024.
Aladro Ponce Marced Socorro su Sucesión. Sucesorio Familiar 1 Acdo. Núm. Exp. 576/2024.
Alfaro Buendía Teresa su Sucesión. Sucesorio Familiar 2 Acdos. Núm. Exp. 646/2024.

SOLO CONSULTA
SOLO CONSULTA
SOLO CONSULTA

Asley Danae Luna Cruz vs. Eduardo Javier Lara Torales. Controversias del Orden Familiar Notif. Perosonal. 1 Acdo. en Incidente. Núm. Exp. 28/2021 Inc. de Cuimplimiento Forzoso de Sentencia.
Castillo Jiménez Manuel. Sucesorio Familiar 1 Acdo. Núm. Exp. 1002/2021 Secc. Segunda.
Chávez Martínez María Guadalupe vs. Armando Ortega Estrada. Controversias del Orden Familiar 1 Acdo. Núm. Exp. 798/2015.
Chávez Betancourt Guillermina vs. Julio Meléndez Amaya. Especial Familiar 1 Acdo. Núm. Exp. 990/2013.
Coray Rojas Érika Georgina vs. Meza Fernández Jorge Armando. Controversias del Orden Familiar 1 Acdo. Núm. Exp. 1666/2016.
Cortés Pérez Diana vs. Aguilar Chávez Wbaldo. Exh. Familiar 2 Acdos. en Exhorto. Núm. Exp. 964/2024.
Covarrubias Jaimes Juana. Juris. Voluntaria Familiar Desecha. 1 Acdo. Núm. Exp. 940/2024.
Díaz Santamaría Zulema Anahi vs. González García Edwin Ramón. Controversias del Orden Familiar Prevención. 1 Acdo. Núm. Exp. 934/2024.
Escalante Medel José Agustín Josafat su Sucesión. Sucesorio Familiar 1 Acdo. Núm. Exp. 1266/2022.
Flores Porcayo Miguel. Sucesorio Familiar 1 Acdo. Núm. Exp. 1138/2021.
García Lora Carmen Jazmín vs. Alejandro Almanza Aguilar. Controversias del Orden Familiar 1 Acdo. Núm. Exp. 382/2015.
Godínez León Rafael su Sucesión. Sucesorio Familiar 1 Acdo. Núm. Exp. 758/2017.
Hernanz Rizo Vania Vanessa vs. Juan Carlos Acero Vázquez. Controversias del Orden Familiar Comparecencia. 1 Acdo. Núm. Exp. 982/2024.
Herrera Romero Dolores Estela vs. Figueroa Nuñoz Francisco Javier. Especial Familiar 1 Acdo. Núm. Exp. 846/2021.
Licea Barriga Antonio. Sucesorio Familiar 1 Acdo. Núm. Exp. 788/2016.
Loera Lozoya Ángel Martín su Sucesión. Sucesorio Familiar 1 Acdo. Núm. Exp. 148/2024.
López Garduño María Esther. Sucesorio Familiar 1 Acdo. en Cuadernillo. Núm. Exp. 410/1989 Segunda Sección.
López Silva Esteban su Sucesión. Sucesorio Familiar 2 Acdos. Núm. Exp. 378/2024.
López Vargas Patricia Montserrat vs. Zamudio Becerril Jonathan Eduardo. Controversias del Orden Familiar 1 Acdo. Núm. Exp. 1060/2023.
Maldonado Texcala Mercedes Magdalena vs. Paz Reyes José Guadalupe. Controversias del Orden Familiar Admisorio. 1 Acdo. Núm. Exp. 936/2024.
Medrano Rosas Hipólita Jacinta su Sucesión. Sucesorio Familiar 1 Acdo. Núm. Exp. 462/2024.
Méndez Cadena Alejandra vs. Saavedra Hoyo Alejandro. Controversias del Orden Familiar 1 Acdo. Núm. Exp. 562/2024.
Mendoza Morales María de Las Nieves Asunción vs. López Castro Jaime Eduardo. Controversias del Orden Familiar 1 Acdo. Núm. Exp. 678/2022.
Monterosas Acosta María de la Luz vs. Javier Nájera Valdez. Controversias del Orden Familiar 1 Acdo. en Incidente. Núm. Exp. 906/2000 Inc. de Cancel. de Alimentos.
Montes de Oca Rey Ramón su Sucesión. Sucesorio Familiar 2 Acdos. Núm. Exp. 418/2024.
Muñiz Jiménez Laura Fabiola vs. Gutiérrez Trejo Abel Salomón. Especial Familiar 2 Acdos. Núm. Exp. 384/2021.
Osuna Hack Prestinary Jimena Justine vs. Santillana Villa Giovany Bladimir. Exh. Familiar 1 Acdo. en Exhorto. Núm. Exp. 722/2024.
Peregrino Ramírez Erindira Magdalena vs. Fernando Sánchez Gonzalo. Exh. Familiar 1 Acdo. en Exhorto. Núm. Exp. 968/2024.
Pérez Navarrete Pablo Iván vs. Calvo López Ingrid Anaisa. Controversias del Orden Familiar 1 Acdo. Núm. Exp. 672/2024.
Ramírez García Patricia vs. Reyes Fuentes José. Controversias del Orden Familiar 1 Acdo. Núm. Exp. 1928/2023.
Reyna Castillo Ma. Gloria su Sucesión. Sucesorio Familiar 1 Acdo. Núm. Exp. 402/2024.
Rodríguez Silva Fernando vs. Reyes Ávila Ma Lourdes. Especial Familiar Prevención. 1 Acdo. Núm. Exp. 952/2024.
Roura Delfín Jorge Luis. Sucesorio Familiar Desahogo de Vista. 1 Acdo. en Incidente. Núm. Exp. 362/1987 Inc. de Remoción de Jaime Martínez Nava.
Soto Galicia Antonio vs. María de Lourdes Hernández Santoyo. Especial Familiar Dada Nueva Cuenta Y. 1 Acdo. en Incidente. Núm. Exp. 666/2007 Inc. de Liqudación de la Sociedad Conyugal.
Suárez Huitzil Edgar vs. Ortega Espinoza Mayela. Exh. Familiar 1 Acdo. en Exhorto. Núm. Exp. 944/2024.
Sucar Reyes Marco Antonio su Sucesión. Sucesorio Familiar 1 Acdo. Núm. Exp. 622/2023.
Torres Torres Marcela vs. Martínez Padilla Rafael. Especial Familiar 1 Acdo. en Incidente. Núm. Exp. 1034/2023 Inc. de Fijación de Pensión Alimenticia Definitiva.
Vargas Caballero Susana Gloria vs. Boldo Ceballos Alfonso. Exh. Familiar 1 Acdo. en Exhorto. Núm. Exp. 628/2024.
Varillas Bautista Brenda. Juris. Voluntaria Familiar 1 Acdo. Núm. Exp. 1638/2023.
Vázquez Corona Pablo vs. Leal Zamudio Gabriela. Especial Familiar 1 Acdo. Núm. Exp. 594/2022.
Vega Carrera Dolores vs. Martínez Reséndiz Víctor Rodrigo. Especial Familiar 1 Acdo. Núm. Exp. 84/2024.
Villegas García Blanca Aída. Sucesorio Familiar 1 Acdo. Núm. Exp. 486/2024.
De la Sancha Anguiano Delfino vs. De Jesús Rojas Ana María. Especial Familiar 3 Acdos. Núm. Exp. 608/2023.
De la Vega Galicia Dulce María vs. José Pedro Mendoza Aguilar. Alim. Comparec. 1 Acdo. Núm. Exp. 132/2008.

NO PUBLICADOS

Álvarez Gaytán Bulmaro José vs. Santiago López Ana Laura. Controversias del Orden Familiar del Actor, Dos Escitos Y. 1 Acdo. Núm. Exp. 2004/2022.
Ayala Cortez José Salome. Sucesorio Familiar de Los Herederos Acusando Rebeldia, Se Ordena Citación a Sent. Y. 1 Acdo. en Cuadernillo. Núm. Exp. 2118/2019 Segunda Sección.
Beltrán Manzano Graciela vs. Pavón Cremayer Martín Gustavo. Exh. Familiar 1 Acdo. en Exhorto. Núm. Exp. 946/2024.
Blanco y Gordillo Elena Alicia. Sucesorio Familiar de la Albacea Solicitando Copias Certificadas Y. 2 Acdos. Núm. Exp. 976/2019.
Carbajal Ávalos Rodrigo vs. García Hernández Yareli Naomi. Controversias del Orden Familiar Incidente, Prevención Y. 2 Acdos. Núm. Exp. 58/2024.
Castillo Gutiérrez Héctor vs. Solano Piña Mercedes. Especial Familiar de Mercedes, Estese Y. 1 Acdo. en Incidente. Núm. Exp. 1838/2021 Inc. de Fijación de Pensión Alimenticia.
Cervantes Reyes Roberto vs. Mendoza López Alejandra. Exh. Familiar 1 Acdo. en Exhorto. Núm. Exp. 942/2024.
Conde Mora Lucila vs. Tovar García Ezequiel. Exh. Familiar 1 Acdo. en Exhorto. Núm. Exp. 930/2024.
González Pumarino Nanci vs. Ramírez Tejadilla Michell. Exh. Familiar 1 Acdo. en Exhorto. Núm. Exp. 954/2024.
Guerrero Espinosa Dulce Betzai vs. Colín Torres Francisco Jesús. Exh. Familiar 1 Acdo. en Exhorto. Núm. Exp. 932/2024.
Gutiérrez Becerra Miguel Ángel vs. Pedraza Rivera Perla Damaris. Controversias del Orden Familiar del Actor Desahogando Requerimiento, Se Decreta Rvyc Y. 1 Acdo. Núm. Exp. 78/2024.
Hernández Cedillo Iván vs. Loredo Gutiérrez Ana Luisa. Especial Familiar de la Divorciante Haciendo Manifestaciones Y. 1 Acdo. Núm. Exp. 592/2024.
Herrera Romero Dolores Estela vs. Figueroa Nuñoz Francisco Javier. Especial Familiar 1 Acdo. Núm. Exp. 846/2021.
Martínez García Ricardo su Sucesión. Sucesorio Familiar de Claudia Apersonandose a Juic. Y. 2 Acdos. Núm. Exp. 506/2024.
Miranda Orozco Teodoro su Sucesión. Sucesorio Familiar de Carlos Solicitando Fecha de Aud. 801 Y. 1 Acdo. Núm. Exp. 1430/2023.
Morales Osornio Martha Angélica. Controversias del Orden Familiar 1 Acdo. en Otros. Núm. Exp. 456/2013 Tomo II.
Rouin Olivares Etienne vs. Palacios Soto Mireya Selene. Exh. Familiar 1 Acdo. en Exhorto. Núm. Exp. 956/2024.
Santillán Rea María del Socorro Alejandra vs. Iván Cardoso Lara. Controversias del Orden Familiar del Dem. Acusando Rebeldia, Se Ordena Citación a Sent. Y. 1 Acdo. Núm. Exp. 2102/2015.
Vázquez Escalona Carlos Javier vs. Cotero Ochoa Luz Cristina. Especial Familiar del Divorciante Acusando Rebeldia Y. 1 Acdo. Núm. Exp. 2004/2023.
Vázquez García Gabriela su Sucesión. Sucesorio Familiar de Los Coherederos, Causa Estado Sent. Y. 1 Acdo. Núm. Exp. 1588/2023.

AUDIENCIA

Lara Bravo Francisco su Sucesión. Aud. 801 Sucesorio Familiar. 1 audiencia. Núm. Exp. 620/2023.
Peña Flores José su Sucesión. Aud. 801, No Comparecen y Sucesorio Familiar. 1 audiencia. Núm. Exp. 1954/2023.

SOLO CONSULTA
SOLO CONSULTA
SOLO CONSULTA

Rodríguez Roa Jorge su Sucesión. Aud. 805, No Comparecen Sucesorio Familiar. 1 audiencia. Núm. Exp. 1356/2022.
CONCILIADORA POR MINISTERIO DE LEY
LIC GUADALUPE AZUCENA CASTILLO ESTEFES

TRIGÉSIMO TERCERO DE LO FAMILIAR

SECRETARÍA "A"
ACUERDOS DEL 31 DE MAYO DEL 2024

Alba Ruíz Manuel, su Sucesión. Sucesorio Familiar 1 Acdo. Núm. Exp. 265/2021.
Alvarado Estrada Crhistian vs. Jaimes Domínguez Leticia. Controversias del Orden Familiar 1 Acdo. Núm. Exp. 1469/2021 Tomo II.
Alvarado González Karla Angélica vs. Magos Ángeles Marco Antonio. Controversias del Orden Familiar 1 Acdo. Núm. Exp. 1599/2023.
Anaya Baños Narciso Francisco su Sucesión. Sucesorio Familiar 1 Acdo. en Cuadernillo. Núm. Exp. 1273/2022 Secc. Cuarta.
Barrientos Acosta Melissa Samara vs. Barenas Hernández Luis Ángel. Exh. Familiar 1 Acdo. en Exhorto. Núm. Exp. 915/2024.
Bautista Marcial Josefina su Sucesión. Sucesorio Familiar 1 Acdo. Núm. Exp. 1549/2022.
Benítez Reza Esperanza Elena. Sucesorio Familiar 1 Acdo. Núm. Exp. 879/2024.
Camacho Carrillo Isaac vs. Garduño Rodríguez Karina. Controversias del Orden Familiar 1 Acdo. Núm. Exp. 585/2023.
Castrejón García Cynthia vs. De la Vega Breña Roberto Carlos. Controversias del Orden Familiar 1 Acdo. Núm. Exp. 977/2024.
Castro Torrijos María Leticia vs. José Alejandro Galindo del Valle. Especial Familiar 1 Acdo. en Cuadernillo. Núm. Exp. 593/2021 Liquidación de la Sociedad Conyugal.
Cedillo Samaniego Ana Rosa vs. Hernández López José de Jesús. Controversias del Orden Familiar 1 Acdo. Núm. Exp. 235/2024 Principa.
Cisneros García Guillermina vs. González Vite Alfredo. Controversias del Orden Familiar 1 Acdo. en Amparo. Núm. Exp. 1543/2001 937/2023.
Contreras Cano Felipe su Sucesión. Sucesorio Familiar 1 Acdo. Núm. Exp. 599/2024.
Cortés Ávila Verenice vs. Melchor Merino José Antonio. Controversias del Orden Familiar 1 Acdo. Núm. Exp. 639/2024 Principal.
Cortés Ruíz Magaly Oyuki vs. Juárez Gutiérrez Miuguel Ángel. Exh. Familiar 1 Acdo. en Exhorto. Núm. Exp. 913/2024.
Cruz Galindo Adelina vs. Ramos García Alejandro. Controversias del Orden Familiar 2 Acdos. Núm. Exp. 17/2024.
Cruz Nazario Juana Yolanda vs. Gutiérrez Luis Enrique. Controversias del Orden Familiar 1 Acdo. Núm. Exp. 907/2024.
Cruz Peña Roberto vs. Fuentes Flores Diana Vianey. Especial Familiar 1 Acdo. Núm. Exp. 1657/2023.
Curioca Gálvez Miriam Shalila vs. López Larios Gustavo. Especial Familiar 1 Acdo. Núm. Exp. 1301/2017.
Figueroa Martínez Michel Geovanni vs. Yésica Anahi Cortés Parra. Controversias del Orden Familiar 1 Acdo. en Incidente. Núm. Exp. 929/2017 Inc. de Modificación de Convenio.
Gálvez Valle Judith su Sucesión. Sucesorio Familiar 1 Acdo. Núm. Exp. 1445/2021.
García Urcid María de la Luz su Sucesión. Sucesorio Familiar 1 Acdo. Núm. Exp. 791/2024.
Godínez Crescencio Paulina vs. Crescencio Tovar Marcel. Controversias del Orden Familiar 1 Acdo. Núm. Exp. 963/2020.
Gómez González Myrna Elideth vs. Juan Francisco Antuñano Espinosa. Especial Familiar 1 Acdo. en Incidente. Núm. Exp. 1881/2023 Fijación y Pago de Pensión Alimenticia.
González García Luis vs. Santamaría Osnaya Cristina. Especial Familiar 1 Acdo. en Incidente. Núm. Exp. 949/2018 Liquidación de Sociedad Conyugal.
González López Bertha. Sucesorio Familiar 1 Acdo. en Cuadernillo. Núm. Exp. 109/2017 Secc. Segunda.
Gortari Campuzano Gilberto su Sucesión. Sucesorio Familiar 1 Acdo. Núm. Exp. 2169/2022.
Goytia Leal Valia Maritza su Sucesión. Sucesorio Familiar 1 Acdo. en Cuadernillo. Núm. Exp. 359/2022 Secc. Segunda.
Guerra Arias María del Carmen vs. González Rubio Cárdenas Luis. Especial Familiar 1 Acdo. en Amparo. Núm. Exp. 735/2021 1046/2023-I.
Guerra Arias María del Carmen vs. González Rubio Cárdenas Luis. Especial Familiar 2. 2 Acdos. en Incidente. Núm. Exp. 735/2021 Modificación de Pensión Alimenticia.
Guerrero García Gabriel Sinhue vs. Guerrero Martínez Marco Antonio. Controversias del Orden Familiar 1 Acdo. Núm. Exp. 1987/2023.
Guerrero García Gabriel Sinhue vs. Guerrero Martínez Marco Antonio. Controversias del Orden Familiar 1 Acdo. en Incidente. Núm. Exp. 1987/2023 Reduc. de Pensión Alimenticia.
Hernández Méndez Lissethe Guadalupe vs. García García Rodolfo. Controversias del Orden Familiar 2 Acdos. Núm. Exp. 1463/2019 Segundo Tomo.
Jasso Solís Abigail vs. Octavio Ortiz González. Controversias del Orden Familiar 1 Acdo. en Incidente. Núm. Exp. 967/2006 Pago de Pensiones Alimenticia Adeudadas.
Jiménez García José Alfredo. Especial Familiar 1 Acdo. en Incidente. Núm. Exp. 263/2020 Guarda y Custodia y Pensión Alimenticia.
Jiménez Domínguez Matilde y Patchen Jiménez Liliana vs. Patchen Jiménez María Guadalupe y Patchen Jiménez María del Rocío y Patchen Jiménez María Cristina y Patchen Jiménez Mónica y Patchen Jiménez Ma Elena. Controversias del Orden Familiar 1 Acdo. Núm. Exp. 2059/2023.
Jiménez Velázquez Carlos su Sucesión. Sucesorio Familiar 1 Acdo. Núm. Exp. 1727/2021.
Lara Hermenegildo Gabriela vs. Palacios Rodríguez Juan Antonio. Controversias del Orden Familiar 1 Acdo. Núm. Exp. 709/2024.
Lomelí Torres Brenda Jocelin. Especial Familiar 1 Acdo. en Incidente. Núm. Exp. 85/2020 Incumplimiento de Pensión Alimenticia.
López Ramírez Lesly Paola vs. Miguel Ángel Lozada Vargas. Controversias del Orden Familiar 1 Acdo. Núm. Exp. 579/2021.
López Sandoval Juan. Sucesorio Familiar 1 Acdo. Núm. Exp. 1885/2015.
Lucero Flores Alfredo su Sucesión. Sucesorio Familiar 1 Acdo. Núm. Exp. 231/2023.
Macías Reyes María Araceli vs. Mercado Escobedo Antelma. Controversias del Orden Familiar 1 Acdo. Núm. Exp. 1425/2022.
Meléndez Chávez Sharon. Juris. Voluntaria Familiar 1 Acdo. Núm. Exp. 349/2024.
Miranda Centeno Víctor Manuel vs. Bonnet Ortiz Indira Vanessa. Exh. Familiar 1 Acdo. en Exhorto. Núm. Exp. 909/2024.
Molina Abad Yunuen vs. Molina Llanos Alejandro. Controversias del Orden Familiar 1 Acdo. Núm. Exp. 1873/2023.
Montoya Castro Érika vs. Alducin Alejandro Xavier. Ord. Civil Familiar 1 Acdo. en Amparo. Núm. Exp. 743/2009 1300/2023.
Olmos Martínez José. Int. 1 Acdo. Núm. Exp. 1647/2007.
Ortiz Navarrete César Omar vs. Flores Briones Lilia Elizabeth. Especial Familiar 1 Acdo. Núm. Exp. 1407/2023.
Preciado y Hernández Daniel su Sucesión. Sucesorio Familiar 1 Acdo. Núm. Exp. 1825/2023.
Ramírez Cárdenas Juan su Sucesión. Sucesorio Familiar 1 Acdo. Núm. Exp. 495/2024.
Ramírez Granados Arayansi vs. Infante Almaraz Ángel Guadalupe. Controversias del Orden Familiar 1 Acdo. Núm. Exp. 749/2024.
Ramírez Vallejo Efraín de Jesús vs. Espinoza Fernández Soliannys del Valle. Controversias del Orden Familiar 1 Acdo. Núm. Exp. 1847/2023.
Ramírez Rey Gloria, su Sucesión. Sucesorio Familiar 1 Acdo. Núm. Exp. 283/2021.
Remolino Olivera Berenice Thalia vs. Barragán Vanegas Nelson Oliver. Especial Familiar 1 Acdo. Núm. Exp. 17/2023.
Rivero Araiza Angélica vs. Mario Alberto García Moreno. Especial Familiar 1 Acdo. en Incidente. Núm. Exp. 295/2014 Modifición de Pensión Alimenticia.
Rodríguez Ortega Sandra Amalia vs. Ocampo Pacheco Jorge. Controversias del Orden Familiar 1 Acdo. Núm. Exp. 919/2017.
Rodríguez de Ramón María de Trinidad vs. Arroyo Soria Edgar Moisés. Controversias del Orden Familiar 1 Acdo. Núm. Exp. 217/2017.
Romano Ángeles Héctor su Sucesión. Sucesorio Familiar 1 Acdo. Núm. Exp. 465/2024.
Rosales Vera Ubaldo vs. Vite Chávez Joanna. Controversias del Orden Familiar 1 Acdo. en Cuadernillo. Núm. Exp. 1059/2021 Segundo Tomo.
Salazar Castillo Najla Shai vs. Martínez Villanueva Luis David. Controversias del Orden Familiar 1 Acdo. Núm. Exp. 767/2022.
Salazar Torres Lot Amos su Sucesión. Sucesorio Familiar 1 Acdo. Núm. Exp. 821/2024.

SOLO CONSULTA

Téllez Ayala Linda Ivonne vs. Corona Bautista Jorge. Controversias del Orden Familiar 1 Acdo. Núm. Exp. 975/2024.
Torres Álvarez María Alejandra vs. Valerio Aguayo Juan Luis. Controversias del Orden Familiar 1 Acdo. Núm. Exp. 615/2005.
Valverde Sánchez Samuel Alejandro vs. Vargas Robles Julieta Abigaille. Controversias del Orden Familiar 1 Acdo. en Incidente. Núm. Exp. 759/2022 Cambio de Guarda y Custodia.
AUDIENCIA
Martínez González Francisca su Sucesión. Aud. Sucesorio Familiar. 1 audiencia. Núm. Exp. 2145/2023.
Miranda Rosales Ángel su Sucesión. Aud. Sucesorio Familiar. 1 audiencia. Núm. Exp. 1501/2022.

SENTENCIAS DEFINITIVAS DEL 31 DE MAYO DEL 2024

Carbajal Tolentino Jair Bryan vs. Barba Valverde Brenda. Especial Familiar Sent. Def. 1 Núm. Exp. 765/2021
segundo rosas sandra yazmín vs. iniesta miranda jonathan omar. especial familiar sent. def. 1 núm. exp. 597/2024

LA SECRETARIA DE ACUERDOS
LIC. SANDRA GARCÍA PEREZ

SECRETARÍA "B"
ACUERDOS DEL 31 DE MAYO DEL 2024

Alarcón Borjas Alberta y Silva Alarcón Jazmín y Silva Alarcón Maciel y Silva Alarcón Adánary y Silva Alarcón Érika vs. Silva Chávez Celestino Alonso. Controversias del Orden Familiar 1 Acdo. Núm. Exp. 1964/2023.
Alonso Elejalde Rosa. Sucesorio Familiar 1 Acdo. en Incidente. Núm. Exp. 1054/2019 Remoción de Albacea.
Alva Meza Eva vs. Martínez Martínez Javier. Especial Familiar 1 Acdo. en Incidente. Núm. Exp. 854/2022 Pensión Alimenticia.
Arcadia González José de Jesús su Sucesión. Especial Familiar 1 Acdo. Núm. Exp. 1330/2014.
Barrera Díaz María Eugenia su Sucesión. Sucesorio Familiar 1 Acdo. Núm. Exp. 1468/2023.
Bautista Medina María del Rosario vs. Andrade Fonseca Tomás. Exh. Familiar 1 Acdo. en Exhorto. Núm. Exp. 916/2024.
Becerril González Elvia Delfina vs. Ortega Moreno José Luis y Ortega Moreno José Luis. Especial Familiar 1 Acdo. en Incidente. Núm. Exp. 1250/2021 Inc. Consecuencias Inherentes (1) Tomo II.
Bernal Paniagua David Sergio vs. García Hernández Teresita de Jesús. Especial Familiar 1 Acdo. Núm. Exp. 730/1996 Bis. 1.
Cabrera Ángeles Luis Ángel su Sucesión. Sucesorio Familiar 1 Acdo. en Expedientillo. Núm. Exp. 1704/2021.
Camacho Rodríguez Evelia su Sucesión. Sucesorio Familiar 1 Acdo. Núm. Exp. 1724/2021 Secc. Cuarta.
Carbajal Pineda Francisco Javier. Sucesorio Familiar 1 Acdo. en Otros. Núm. Exp. 620/2021 Secc. Cuarta.
Cárdenas Toledo Víctor Manuel vs. Domínguez Victoria Eloísa. Especial Familiar 1 Acdo. en Expedientillo. Núm. Exp. 30/2019.
Carlos Pérez Mayra Analleli vs. Morales García Asahi. Controversias del Orden Familiar 1 Acdo. en Incidente. Núm. Exp. 1296/2017 Cancel. de Pensión Alimenticia.
Chavarría González Nicolás su Sucesión. Sucesorio Familiar 1 Acdo. Núm. Exp. 478/2024.
Córdoba Chávez Viena vs. Navarro Alvarado José Manuel. Especial Familiar 1 Acdo. en Otros. Núm. Exp. 1586/2021 Liquidación de Sociedad Conyugal.
Cortés Ortega José Fidel vs. Morales Reyes Atziri Citlally. Controversias del Orden Familiar 1 Acdo. Núm. Exp. 342/2022.
Cruz Gaytán Jovita vs. García Terrazas Lorenzo. Especial Familiar 1 Acdo. en Expedientillo. Núm. Exp. 746/2011 Bis. 1.
Diez Zendejas Jorge su Sucesión. Sucesorio Familiar 1 Acdo. Núm. Exp. 764/2024.
Domínguez Reyes Rebeca Isarel vs. Domínguez Roa Humberto. Controversias del Orden Familiar 4 Acdos. Núm. Exp. 786/2024.
Díaz Polo Perseo Tadeo vs. Ortuño Villavicencio Sol. Controversias del Orden Familiar Tomo II. 1 Acdo. en Incidente. Núm. Exp. 872/2020 Incumplimiento de Régimen de Visitas y Convivencias.
Escobedo Maximiliano Virginia vs. Gómez Luna Montes Guillermo Abraham. Controversias del Orden Familiar 2 Acdos. Núm. Exp. 740/2024.
España Sánchez Mariana vs. Olvera Rangel Luis Alejandro. Controversias del Orden Familiar 1 Acdo. Núm. Exp. 808/2024.
Flores Sánchez, Verónica Rebeca vs. Reymundo Mejía, Basilio. Especial Familiar 1 Acdo. en Expedientillo. Núm. Exp. 644/2014.
Fonseca Hernández Tomás Eduardo vs. Rodríguez Najar Yaira. Especial Familiar 1 Acdo. en Expedientillo. Núm. Exp. 1500/2022.
García Espinoza Edwin Iván vs. Facio Campos Valeria. Controversias del Orden Familiar 1 Acdo. Núm. Exp. 330/2024.
García Sánchez María del Pilar vs. Fabián Santamaría Ojeda. Ord. Civil Familiar 1 Acdo. en Expedientillo. Núm. Exp. 138/2004.
González Arriaga Rosa Hilda vs. Estrada Arriaga José Luis. Controversias del Orden Familiar 1 Acdo. Núm. Exp. 1530/2023.
Granados Mercado Ana María vs. Pérez Nájera Samuel. Controversias del Orden Familiar 2 Acdos. Núm. Exp. 66/2024.
Guadarrama Ruíz Stephanie Mariana vs. Perea Palacios Miguel Eduardo. Especial Familiar 1 Acdo. en Incidente. Núm. Exp. 1364/2019 Consecuencias Inherentes a la Disol. del Vínculo Matrimonial II.
Guillermo Calzada Dulce Ariana vs. Garduño Flores José Roberto. Controversias del Orden Familiar 1 Acdo. Núm. Exp. 1962/2021.
Hernández Esttrada Juan. Sucesorio Familiar 1 Acdo. en Otros. Núm. Exp. 2026/2016 Secc. Cuarta.
Hernández López Gonzalo su Sucesión. Sucesorio Familiar 1 Acdo. en Otros. Núm. Exp. 1618/2021 Secc. Segunda.
Herrera Martínez Ana María vs. Magdaleno Solano Basurto. Controversias del Orden Familiar 1 Acdo. en Incidente. Núm. Exp. 748/2016 Cancel. de Pensión Alimenticia.
Hinojosa Cid Miguel Ángel vs. Salazar Díaz Sara. Ord. Civil Familiar 1 Acdo. en Incidente. Núm. Exp. 1158/2023 Pensión Alimenticia.
López Crotte José Alfredo vs. Ruíz Escudero María Guadalupe. Controversias del Orden Familiar 1 Acdo. Núm. Exp. 2224/2023.
López Sánchez Román Emmanuel vs. Arias Medel Nery Guadalupe. Ord. Civil Familiar 1 Acdo. en Incidente. Núm. Exp. 1842/2022 Consecuencias Inherentes a la Disol. del Vínculo Matrimonial.
Maffuz Aziz Gina vs. Aiza Mijas Armando. Especial Familiar 1 Acdo. Núm. Exp. 890/2024.
Magaña Medina Salvador, su Sucesión. Sucesorio Familiar 1 Acdo. en Otros. Núm. Exp. 1050/2020 Secc. Tercera.
Manzano Peña Gustavo. Sucesorio Familiar 1 Acdo. Núm. Exp. 10/2021.
Martínez Huitrón Carmelo su Sucesión. Sucesorio Familiar 1 Acdo. Núm. Exp. 1264/2021.
Martínez Islas Ma. Teresa, su Sucesión. Sucesorio Familiar 1 Acdo. Núm. Exp. 1066/2020.
Maturano Muñoz Yvonne vs. Chávez Jiménez Porfirio. Especial Familiar 1 Acdo. en Expedientillo. Núm. Exp. 1156/2016.
Medina Ortiz Erick Cristian vs. Mendiola Ramírez María Cecilia. Especial Familiar 1 Acdo. Núm. Exp. 1868/2019.
Méndez López Manuel Martínez Méndez Rosa. Sucesorio Familiar 1 Acdo. en Expedientillo. Núm. Exp. 186/2020.
Méndez Peralta Oliva Martha vs. Moo Bautista Héctor. Controversias del Orden Familiar 1 Acdo. Núm. Exp. 506/2024.
Miranda Recillas María Luisa. Juris. Voluntaria Familiar 2 Acdos. Núm. Exp. 2034/2023.
Montes de Oca Aquino Blanca Estela vs. Héctor Alfredo Calderón Benavides. Ord. Civil Familiar 1 Acdo. en Incidente. Núm. Exp. 156/1994 Inc. de Repos. de Autos.
Noriega Orihuela Víctor. Sucesorio Familiar 1 Acdo. Núm. Exp. 1202/2022 Intestamentario.
Ocaña Chávez Ernesto. Sucesorio Familiar 1 Acdo. Núm. Exp. 1760/2023.
Paredes Reyes Consuelo. Juris. Voluntaria Familiar 1 Acdo. en Expedientillo. Núm. Exp. 832/2024 Bis. 1.
Paz Rodríguez Imelda vs. Valladares Flores Erick. Controversias del Orden Familiar 1 Acdo. Núm. Exp. 2002/2009 Bis. 1.
Pérez Andrew Kenia Berenice vs. Pool May Luis Arturo. Controversias del Orden Familiar 1 Acdo. en Expedientillo. Núm. Exp. 966/2021.
Pérez Lugo Ramón su Sucesión. Sucesorio Familiar 1 Acdo. en Expedientillo. Núm. Exp. 1556/2022.
Pérez Romero Silvia vs. León Pérez Anselmo Héctor. Controversias del Orden Familiar 1 Acdo. Núm. Exp. 312/2018.
Pichardo y Luna Argelia y/o Otro. Sucesorio Familiar 1 Acdo. en Otros. Núm. Exp. 676/2021 Secc. Cuarta.
Pozos Martínez Alejandro vs. Cisneros Casino Leticia. Especial Familiar 1 Acdo. en Amparo. Núm. Exp. 96/2021 319/2024.
Ramírez Casas Josefina. Sucesorio Familiar 1 Acdo. Núm. Exp. 654/2020.
Reyes Montes de Oca María Dolores vs. Díaz Castrillo Jesús Oswaldo. Especial Familiar 1 Acdo. en Incidente. Núm. Exp. 1114/2016 Liquidación de Sociedad Conyugal II.

SOLO CONSULTA
SOLO CONSULTA
SOLO CONSULTA

Reyes Limón Dora Marlene vs. Saldaña Contreras Levins Osvaldo. Especial Familiar 1 Acdo. en Expedientillo. Núm. Exp. 1676/2021.
Reynaga Cruz Norma Lilia vs. Ordaz Castillo Rafael. Especial Familiar 1 Acdo. Núm. Exp. 680/2024.
Rodríguez Ochoa Leticia Asunción vs. López González Jéssica Rossana. Controversias del Orden Familiar 1 Acdo. Núm. Exp. 1184/2023.
Rojas García José Javier vs. Ramos Pérez Blanca Estela. Especial Familiar 1 Acdo. Núm. Exp. 946/2024.
Romo Portillo Reyna vs. Jarrillo Quijada Alberto Efraín. Especial Familiar 3 Acdos. en Incidente. Núm. Exp. 448/2020 Cancel. de Pensión Alimenticia.
Sánchez Martínez José Bernardo vs. Méndez Flores Leonor. Especial Familiar 1 Acdo. en Incidente. Núm. Exp. 910/2017 Liquidación de la Sociedad Conyugal.
Sánchez Martínez Luis Fernando vs. Ortiz García Selene Yuriria. Controversias del Orden Familiar 1 Acdo. Núm. Exp. 938/2023.
Sánchez Sánchez María Fernanda vs. Basilio Rosas José Alberto. Controversias del Orden Familiar 1 Acdo. Núm. Exp. 782/2024.
Santos Pérez Esther y Márquez Hurtado Carlos vs. Delgado Contreras Rosa Beatriz. Controversias del Orden Familiar 1 Acdo. Núm. Exp. 496/2024.
Tinajero Rojas Florentino. Sucesorio Familiar 1 Acdo. Núm. Exp. 996/2022.
Ugalde Castro Nelly vs. Jorge García Escobedo. Especial Familiar 1 Acdo. Núm. Exp. 1106/2014.
Vargas Solís Jacob vs. Guzmán Hernández Liseth Ivone. Controversias del Orden Familiar 1 Acdo. Núm. Exp. 1380/2023.
Vázquez García María de Jesús vs. Valerio Ascención Guillermo. Especial Familiar 1 Acdo. en Otros. Núm. Exp. 110/2021 Cuad. de Liquidación de Sociedad Conyugal.
De la Cruz Flores Álvaro vs. Gaytán Campuzano María Concepción. Especial Familiar 1 Acdo. en Incidente. Núm. Exp. 280/2023 Pensión Alimenticia Compensatoria.
Del Río Santana Miguel. Sucesorio Familiar 1 Acdo. en Otros. Núm. Exp. 1232/2019 Secc. Segunda.

AUDIENCIA

López Herrera Mayim vs. Cruz Reyes Daniela. Controversias del Orden Familiar 1 audiencia. Núm. Exp. 990/2023.
Plata Sánchez Ramona. Ord. Civ. 1 audiencia. Núm. Exp. 682/2003.
Vicencio Bezares Celia su Sucesión. Sucesorio Familiar 1 audiencia. Núm. Exp. 2150/2023 Bis. 1.

SENTENCIAS DEFINITIVAS DEL 31 DE MAYO DEL 2024

Chávez Flores Mariana Guadalupe vs. Rodríguez Correa Gibran Eduardo. Especial Familiar Def. 1 Núm. Exp. 244/2024

SENTENCIAS INTERLOCUTORIAS

Álvarez Iturbe Rosa su Sucesión. Sucesorio Familiar Interl. 1 Núm. Exp. 248/2023
Olvera Cisneros María Trefugio vs. Alfonso Campos Aragón. Juris. Voluntaria Familiar Interl. 1 Sent. Inter. en Otros. Núm. Exp. 964/2003 Repos. de Autos

EL SECRETARIO DE ACUERDOS
LIC. DAVID MENDOZA GUZMÁN

TRIGÉSIMO CUARTO DE LO FAMILIAR

SECRETARÍA "A"
ACUERDOS DEL 31 DE MAYO DEL 2024

Acosta Hernández Rosalba vs. Gil Garcés Moises. Exh. Familiar Exhorto. 1 Acdo. en Exhorto. Núm. Exp. 977/2024.
Aguilera Reynoso Cecilia vs. Marco Antonio Mendoza Mendoza. Especial Familiar Auto. 1 Acdo. en Incidente. Núm. Exp. 517/2013 Inc. por Incumplimiento de Convn. de 01 de Junio de 2021.
Alvarado Canchola Rosa Angélica vs. Contreras Medina Pedro Fernando. Especial Familiar Acuerda Expedientillo. 1 Acdo. Núm. Exp. 1925/2017.
Alvarado Verano Raúl. Sucesorio Familiar Acuerda Expedientillo. 1 Acdo. en Expedientillo. Núm. Exp. 1697/2018 Expedientillo.
Ballesteros García Yuridia María Eugenia vs. Campos Morales Daniel. Controversias del Orden Familiar Autorización. 1 Acdo. Núm. Exp. 123/2023.
Baltazar Bohórquez Gorgonio Reynaldo. Juris. Voluntaria Familiar Desahoga Vista Mp. 1 Acdo. Núm. Exp. 811/2024.
Barrón Farfán Manuel. Sucesorio Familiar Acuerda Expedientillo. 1 Acdo. Núm. Exp. 309/2017.
Cabrera Lora Ricardo vs. Bautista Montiel Beatriz. Controversias del Orden Familiar Turno Cedula. 1 Acdo. Núm. Exp. 373/2024.
Camacho Santiago Patricia vs. Yapicilar Erdem. Especial Familiar Oficio Archivo Judicial. 1 Acdo. Núm. Exp. 1657/2019.
Casarrubias García Christa Vennessa vs. Rodrigo Sánchez Fernmandez. Ord. Civil Familiar Sicor Actora. 2 Acdos. Núm. Exp. 347/2012 Bis. 2.
Casasfrancosaa Fernando vs. Alcalá Naranjo Renata Olivia. Especial Familiar Auto. 1 Acdo. Núm. Exp. 1931/2019.
Castillo Jarillo Guadalupe vs. Guevara Ahuatzi Carlos Americo. Controversias del Orden Familiar Llegada del Archivo. 1 Acdo. Núm. Exp. 2085/2016.
Castro Carega Iliana vs. Félix César Elizalde Jiménez. Controversias del Orden Familiar No Ha Lugar. 1 Acdo. en Incidente. Núm. Exp. 835/2003 Inc. de Incremento de Pensión Alimenticia.
Chavarría Serrano Corina vs. Florentino Ramírez Chávez. Controversias del Orden Familiar Elaboración de Cedula. 1 Acdo. Núm. Exp. 605/2007 Inc. de Cesación de Pension Alimenticia.
Chirinos Flores Reyes Hugo vs. Navarro Vera Nadia Estefany. Controversias del Orden Familiar Auto. 1 Acdo. Núm. Exp. 1975/2016.
Contreras Urias María del Carmen su Sucesión. Sucesorio Familiar Fecha audiencia. 1 Acdo. Núm. Exp. 329/2024.
Coronilla Moctezuma Rosa María. Juris. Voluntaria Familiar Auto Suspensión. 1 Acdo. Núm. Exp. 559/2024.
Cortés Alonso Angélica. Sucesorio Familiar Acuerda Expedientillo. 1 Acdo. Núm. Exp. 977/2021.
Domínguez y Brito María Cristina. Sucesorio Familiar Auto. 1 Acdo. Núm. Exp. 467/2020.
Escalante Álvarez Rosette Alejandra vs. González Sosa Javier. Controversias del Orden Familiar Estudio. 2 Acdos. Núm. Exp. 289/2017.
Escamilla Espitia Nemesio su Sucesión. Sucesorio Familiar Informe. 1 Acdo. Núm. Exp. 1631/2023.
Flores Santillán Olga Cristina su Sucesión. Sucesorio Familiar Auto. 1 Acdo. Núm. Exp. 893/2024.
Fragoso García Ignacio. Sucesorio Familiar Expedición de Copias. 1 Acdo. Núm. Exp. 505/2014.
Gallardo Piña Concepción su Sucesión. Sucesorio Familiar Auto. 1 Acdo. Núm. Exp. 1035/2023.
Garay Cedillo Roberto vs. Test. Informe. 1 Acdo. Núm. Exp. 167/2009.
García Albarrán Ernesto vs. Ramírez Licóna Laura. Controversias del Orden Familiar Auto Dada. 1 Acdo. Núm. Exp. 869/2022.
Gómez Martínez Guadalupe vs. Jesús de Anda Romero. Cont. Ord. Fam. Estudios Socioeconomicos. 1 Acdo. Núm. Exp. 2059/2010.
González Rangel José Alfredo. Sucesorio Familiar Oficio Archivo Judicial. 1 Acdo. Núm. Exp. 49/2019.
González Rodríguez Óscar vs. Villanueva Belmonte Lucero Marlene. Especial Familiar Inicial. 1 Acdo. Núm. Exp. 963/2024.
González Zapata Blanca América vs. Adrián Valencia Madrigal. Cont. Ord. Fam. Acuerda Expedientillo. 1 Acdo. Núm. Exp. 761/2000.
Hernández Castillo Rosa María vs. Vázquez Hernández Israel. Controversias del Orden Familiar Informe. 1 Acdo. Núm. Exp. 101/2024.
Ibarra Barrera Maritza Natalieh vs. Héctor Manuel Ramírez Olguín. Especial Familiar Minutas. 1 Acdo. Núm. Exp. 149/2010 Inc. de Guar y Cust. Fiación de Régimen de Visit y Conviven, Aseguramiento de Pen Tomo II.
Izquierdo Rodríguez Elizabeth y Genaro Medina Rivera. Div. Vol. Oficio Archivo Judicial. 1 Acdo. Núm. Exp. 433/1993.
Jiménez Landa Zorobabel vs. Javier Estrada Ruíz. Especial Familiar Exh. Diligenciado. 1 Acdo. Núm. Exp. 565/2013.
López Esparza Catalina. Sucesorio Familiar Auto. 1 Acdo. Núm. Exp. 2333/2012.
Machorro Marín Blanca Sayuri vs. Hernández Camacho Luis Fernando. Controversias del Orden Familiar Auto. 1 Acdo. Núm. Exp. 175/2024.
Manzano Gómez Verónica vs. Prado Monterosas Christian. Exh. Familiar Exh. 341. 1 Acdo. en Exhorto. Núm. Exp. 975/2024.
Martínez Cruz Leonardo Avelino vs. Cortez Toto Yuliet. Controversias del Orden Familiar Dando Cump. a Requerimiento. 1 Acdo. Núm. Exp. 793/2024.
Martínez Ruesga Fernando vs. Rodríguez Méndez Liliana. Especial Familiar Minuta. 1 Acdo. Núm. Exp. 743/2022 Inc. de Cancel. de Pensión Alimenticia y Otras Prestaciones.

SOLO CONSULTA
SOLO CONSULTA
SOLO CONSULTA

Mendoza Batalla Maricela su Sucesión. Sucesorio Familiar Inicial. 1 Acdo. Núm. Exp. 965/2024.
Mota Morales Monserrat vs. Ordóñez Hernández Javier. Controversias del Orden Familiar Informe. 2 Acdos. Núm. Exp. 815/2024.
Muñoz Méndez Eduardo vs. López Pineda Rocío. Controversias del Orden Familiar Estudios Socieconomicos. 1 Acdo. Núm. Exp. 1315/2023.
Nieto Oble Israel vs. Vázquez Aranda Yanet. Controversias del Orden Familiar Informe. 1 Acdo. Núm. Exp. 1073/2019.
Olarte Miramar Jaqueline vs. Pérez Santiago Jorge Antonio. Controversias del Orden Familiar Informe. 1 Acdo. Núm. Exp. 2215/2023.
Ortega Vázquez Óscar vs. Lua Martínez Oralia. Especial Familiar Copias. 1 Acdo. Núm. Exp. 603/2024.
Patiño Luna Aura vs. Córdova Sánchez Héctor Armando. Especial Familiar Exh. Diligenciado. 1 Acdo. Núm. Exp. 359/2021.
Pérez Olvera Luis su Sucesión. Sucesorio Familiar Cedula Diligenciada. 1 Acdo. Núm. Exp. 327/2023.
Peña Anguiano Israel Benjamín. Juris. Voluntaria Familiar Expedición de Copias. 1 Acdo. Núm. Exp. 397/2023.
Portillo Flores Diana Laura vs. Islas Ramírez Alfredo Armando. Exh. Familiar Exh. 266 Expedientillo. 1 Acdo. en Exhorto. Núm. Exp. 761/2024.
Ríos Artigas Laura del Carmen vs. Tomás Cortés Zulbaran. Especial Familiar Minuta. 1 Acdo. en Incidente. Núm. Exp. 735/2014 Inc. de Visitas y Convivencias.
Rodríguez Gutiérrez Diana Alejandra vs. Díaz Cárdenas Rodolfo. Exh. Familiar Exhoirto 340. 1 Acdo. en Exhorto. Núm. Exp. 973/2024.
Rodríguez Hilda vs. Jiménez Rodríguez Bernardo Manuel. Controversias del Orden Familiar Acuerda Expedientillo. 1 Acdo. Núm. Exp. 1923/2023.
Rojo Muñoz Carmen vs. Granados Salero Óscar. Exh. Familiar Exh. 215. 1 Acdo. en Exhorto. Núm. Exp. 605/2024.
Romero Martínez Iliana. Controversias del Orden Familiar Llegada del Archivo. 1 Acdo. en Expedientillo. Núm. Exp. 355/2012 Bis. 2 Expdllo.
Ruiz Quiroz Esther vs. Antonio Paredes Larios. Especial Familiar Cedula Diligenciada. 1 Acdo. Núm. Exp. 25/2016.
Salas Medrano David vs. Cruz Vázquez Elizabeth. Controversias del Orden Familiar Expedición de Copias. 1 Acdo. Núm. Exp. 1161/2017.
Salazar Pérez David Alfonso vs. Blas Nájera Eugenia Guadalupe. Ord. Civil Familiar Aud. de Ley. 3 Acdos. Núm. Exp. 1909/2021 Inc. de Liquidación de Sociedad Conyugal.
Sánchez Manrique María Yadira vs. Zúñiga Reyes Javier. Especial Familiar Entrego Billete. 1 Acdo. Núm. Exp. 165/2021.
Sánchez y Echavarri Esperanza su Sucesión. Sucesorio Familiar Informe. 1 Acdo. Núm. Exp. 391/2024.
Ugarte Salgado Mayra Samantha vs. Franco Godínez José Guadalupe. Controversias del Orden Familiar Auto. 1 Acdo. Núm. Exp. 871/2024.
Vázquez Correa Héctor Emmanuel vs. Pimentel Páez Brenda Jaquelín. Especial Familiar Cedula Sin Diligenciar. 1 Acdo. Núm. Exp. 415/2018.
Vázquez García Víctor Hugo vs. Martha Elva Balbuena Martínez. Div. Nec. Oficio Archivo Judicial. 1 Acdo. Núm. Exp. 1451/2004.
Villaseñor Pérez Roberto vs. Gress Vázquez Gloria su Sucesión. Ord. Civil Familiar Inicial. 1 Acdo. Núm. Exp. 967/2024.
Zarur Saab Julia su Sucesión. Sucesorio Familiar Acuerda Expedientillo. 1 Acdo. Núm. Exp. 1073/2023.

SENTENCIAS DEFINITIVAS DEL 31 DE MAYO DEL 2024

Acosta Garduño Raúl Alejandro vs. Pacheco Álvarez Blanca Karina. Especial Familiar Sent. Definitiva. 1 Núm. Exp. 615/2024
Carroz Butron Mariangel Emilia vs. A. Sucesorio Familiar Sent. Def. 1 Núm. Exp. 1105/2020 Secc. Cuarta

EL SECRETARIO DE ACUERDOS
LIC. HISRAEL EDMUNDO ROMERO GARCÍA

SECRETARÍA "B"
ACUERDOS DEL 31 DE MAYO DEL 2024

Agonizante Díaz Jorge Armando vs. López Fernández María Dalía. Controversias del Orden Familiar 1 Acdo. Núm. Exp. 1050/2023.
Aguilar Lucero Benigno Claudio Augusto su Sucesión. Sucesorio Familiar Acuerdo. 3 Acdos. Núm. Exp. 8/2024.
Avilés Hernández Juan su Sucesión. Sucesorio Familiar Inicial. 1 Acdo. Núm. Exp. 970/2024.
Balderas Quintero Elizabeth Romana vs. José Giovvani Vargas Rosales. Controversias del Orden Familiar 1 Acdo. Núm. Exp. 34/2013.
Barrios Ramírez Claudia su Sucesión. Sucesorio Familiar Acuerdo. 1 Acdo. Núm. Exp. 870/2024.
Bustamante Osorio Adriana vs. Soto Arias Edgar. Especial Familiar Acuerdo. 1 Acdo. en Incidente. Núm. Exp. 1932/2022 Inc. de Fijación de Pensión Alimenticia Def. y Guarda y Custodia.
Candas Romano María Dolores vs. Gómez Escandón Antonio. Especial Familiar. 1 Acdo. Núm. Exp. 584/2024.
Carrillo Ramírez Claudia vs. Lorenzana Ramos Luis Jayro. Controversias del Orden Familiar Oficio. 1 Acdo. Núm. Exp. 288/2021 Tomo III.
Carvajal Rojas Brenda vs. Monroy Tepepa José Antonio. Controversias del Orden Familiar 1 Acdo. Núm. Exp. 538/2023.
Castrejón Martínez Angélica Patricia vs. Luis Alberto Martínez Chávez. Controversias del Orden Familiar Acdo. Expedientillo. 1 Acdo. Núm. Exp. 1736/2015.
Castro Pérez María Pilar. Sucesorio Familiar. 1 Acdo. Núm. Exp. 30/2017.
Cchavez Elizondo Alexandra Minelly vs. Durán Hernández Ángel. Controversias del Orden Familiar Acdo. Contesta Agravios. 1 Acdo. en Incidente. Núm. Exp. 832/2019 Inc. de Incremento de Pensión Alimenticia.
Cervantes Zamorano Francisco Heliodoro. Sucesorio Familiar Acuerdo. 1 Acdo. Núm. Exp. 1156/2015.
Chavarría Zecua Fernando su Sucesión. Sucesorio Familiar Acuerdo. 1 Acdo. Núm. Exp. 1548/2023.
Chávez Pailles Mariana Alessandra vs. Gayosso Bobadilla Daniel Alberto. Especial Familiar. 1 Acdo. Núm. Exp. 344/2024.
Cisneros Durán Leslie Nohemí vs. Valdez Espinoza Edward Gildardo. Controversias del Orden Familiar Acuerdo. 1 Acdo. Núm. Exp. 256/2022.
Colorado Solís Martha Leticia vs. Gascón García Manuel. Ord. Civil Familiar Acuerdo. 1 Acdo. en Incidente. Núm. Exp. 142/2020 Inc. de Pago de Una Pensión Alimenticia Def. y Una Compensación Tomo IV.
Cortés Álvarez María Yolanda su Sucesión. Sucesorio Familiar. 1 Acdo. Núm. Exp. 438/2023.
Cortés Juárez Norma Hayde vs. Juan Manuel López Durán. Controversias del Orden Familiar Acuerdo. 1 Acdo. en Incidente. Núm. Exp. 1028/2020 Inc. de Pensión Alimenticia No Pagadas.
Cruz Calderón Brenda vs. Ruíz Sánchez Luis Enrique. Controversias del Orden Familiar Acdo. Expedientillo. 1 Acdo. Núm. Exp. 1400/2019.
Cuevas Wright Yamil Zaid vs. González Martínez Guadalupe. Controversias del Orden Familiar Acuerdo. 1 Acdo. Núm. Exp. 974/2024.
Estrada Quintanar Álvaro Hugo vs. Rangel Díaz Claudia Angélica. Controversias del Orden Familiar 1 Acdo. Núm. Exp. 778/2024.
Flores Hernández Ana Karen vs. Lima Ramírez Alejandro. Controversias del Orden Familiar Acuerdo. 1 Acdo. Núm. Exp. 2238/2023.
Flores Sánchez Hugo Eduardo vs. Vara Carmona Rosa Nallely. Especial Familiar Llegada de Autos del Archivo Judicial. 2 Acdos. Núm. Exp. 558/2019.
Fuentes Piña Luis Antonio vs. Ávila Montiel Lizbeth. Controversias del Orden Familiar Llegada de Autos del Archivo Judicial. 1 Acdo. Núm. Exp. 258/2023.
Galicia Romero Gabriel. Juris. Voluntaria Familiar Acuerdo. 1 Acdo. en Incidente. Núm. Exp. 908/2012 Inc. de Objeción de la Rendición de Ctas. General de Administración.
Gallardo Hernández Perfecto su Sucesión. Sucesorio Familiar Llegada de Autos del Archivo Judicial. 1 Acdo. Núm. Exp. 1610/2021.
Galván Flores Héctor su Sucesión. Sucesorio Familiar. 1 Acdo. Núm. Exp. 2172/2023.
García Primitivo Blanca Estela vs. Castillo Vilchis Jorge Daniel. Controversias del Orden Familiar 2 Acdos. Núm. Exp. 122/2024.
Gómez Ramos Mayra vs. Pérez Román Rogelio. Controversias del Orden Familiar 1 Acdo. Núm. Exp. 814/2024.
Gorostieta Vaylon Wendy Michelle vs. Flores Benítez Mario Alberto. Controversias del Orden Familiar 1 Acdo. Núm. Exp. 304/2023.
Guevara Ortiz Antonio. Sucesorio Familiar Acuerdo. 1 Acdo. Núm. Exp. 698/2017 Secc. Segunda.

SOLO CONSULTA
SOLO CONSULTA
SOLO CONSULTA

Hernández Cruz Esther su Sucesión. Sucesorio Familiar. 1 Acdo. Núm. Exp. 1540/2022.
Hernández Medina Paula su Sucesión. Sucesorio Familiar Acuerdo. 1 Acdo. Núm. Exp. 878/2023.
Hernández Nazario Laura vs. Izarraraz Carmona Itzel. Especial Familiar Inicial. 1 Acdo. Núm. Exp. 966/2024.
Hernández Reyes Carmen vs. Reyes Heredia Miguel Ángel. Controversias del Orden Familiar 1 Acdo. Núm. Exp. 1208/2021.
Herrerías Muñoz Aída Eleonora vs. Islas Robles Gustavo Adrián. Controversias del Orden Familiar Llegada de Autos del Archivo Judicial. 1 Acdo. Núm. Exp. 508/2023.
Huerta Carbajal María de la Luz. Juris. Voluntaria Familiar Acuerdo. 2 Acdos. Núm. Exp. 864/2024.
Jaimes García María del Consuelo. Exh. Familiar Exhorto. 1 Acdo. en Exhorto. Núm. Exp. 972/2024.
Justo Hernández Gabriela Berenice vs. Pablo Jeshua Villa Flores. Controversias del Orden Familiar 1 Acdo. Núm. Exp. 66/2021.
Lagunas de la Cruz Ana Irais vs. Gurrola Cuevas Santiago. Especial Familiar. 2 Acdos. Núm. Exp. 474/2024.
Macías Ramírez Mario vs. García Hernández Imelda. Especial Familiar. 2 Acdos. Núm. Exp. 868/2024.
Madrid de la Vega Abraham vs. Salas Manzo Izchel. Vía de Apremio Familiar Acuerdo. 1 Acdo. Núm. Exp. 912/2024.
Márquez Hernández Mariana vs. Edgar Ulises Esquivel Aranda. Controversias del Orden Familiar Acuerdo. 1 Acdo. en Incidente. Núm. Exp. 380/2013 Inc. de Incumplimiento de Sentencia.
Martínez Guerrero María Elena su Sucesión. Sucesorio Familiar. 1 Acdo. Núm. Exp. 1874/2023.
Meléndez Galicia Norma Sandra vs. José Luis Páez Bonilla. Controversias del Orden Familiar 1 Acdo. en Incidente. Núm. Exp. 1532/2011 Inc. de Cancel. de Pensión Alimenticia.
Moctezuma Miranda Mari Lu vs. Parra Gómez José Luis. Controversias del Orden Familiar 1 Acdo. Núm. Exp. 702/2024.
Monsivais Reyes María Andrea vs. Lara Sánchez Jesús Alberto. Controversias del Orden Familiar Acdo. Elaborar Turno. 1 Acdo. Núm. Exp. 544/2024.
Montes Castillo María de Los Ángeles vs. Peña Gregorio Alan Francisco. Controversias del Orden Familiar 1 Acdo. Núm. Exp. 146/2023.
Morales Paz Blanca Laura vs. García García Jorge Alejandro. Especial Familiar Acuerdo. 1 Acdo. Núm. Exp. 850/2024.
Muñoz Tapia Luis Roberto vs. López Salinas Ana Karen. Controversias del Orden Familiar 2 Acdos. en Incidente. Núm. Exp. 866/2023 Inc. Pago de Alimentos Adeudados.
Núñez González Germán su Sucesión. Sucesorio Familiar Acdo. Pasa a Sentencia. 1 Acdo. Núm. Exp. 612/2023 Cuarta Sección.
Olivares Ramos Elisa Cristina vs. Cárdenas Vera José Luis. Controversias del Orden Familiar Acdo. Reb. Apelación. 2 Acdos. Núm. Exp. 1308/2021 Tomo IV.
Orozco Aguirre Aurelia su Sucesión. Sucesorio Familiar Acuerdo. 1 Acdo. Núm. Exp. 358/2024.
Ortiz Gutiérrez Félix. Int. Llegada de Autos del Archivo Judicial. 1 Acdo. Núm. Exp. 128/1988.
Ortiz Guzmán Abraham vs. Ramírez Rojas Liliana. Especial Familiar Llegada de Autos del Archivo Judicial. 1 Acdo. Núm. Exp. 1358/2022.
Pacheco Mota Gabriela vs. Sandoval Hernández Gerardo. Controversias del Orden Familiar 1 Acdo. Núm. Exp. 68/2017 Tomo II.
Palma Villalva Guadalupe su Sucesión. Sucesorio Familiar. 1 Acdo. Núm. Exp. 2054/2023.
Pantoja Aguilar Alicia. Sucesorio Familiar Acdo. Expedientillo. 1 Acdo. Núm. Exp. 660/2020.
Pastor Núñez Itzel Aketzali vs. Euroza Ornelas Gustavo. Controversias del Orden Familiar 2 Acdos. Núm. Exp. 596/2024.
Patiño Bustamante Víctor Geovanny vs. Marín Montiel Diana. Controversias del Orden Familiar Acuerdo. 1 Acdo. Núm. Exp. 1582/2019.
Patiño Bustamante Víctor Geovanny vs. Marín Montiel Diana. Controversias del Orden Familiar Acuerdo. 1 Acdo. en Incidente. Núm. Exp. 1582/2019 Vía de Apremio.
Petersen King Alicia. Sucesorio Familiar Acuerdo. 1 Acdo. Núm. Exp. 778/2017.
Plowes García René Roberto vs. Mendoza Ramírez Ariadne. Especial Familiar Acuerdo. 1 Acdo. en Amparo. Núm. Exp. 1768/2019 Amparo 613/2023.
Plowes García René Roberto vs. Mendoza Ramírez Ariadne. Especial Familiar Acuerdo. 1 Acdo. en Otros. Núm. Exp. 1768/2019 Tomo II.
Ponce Bárcenas Jorge Armando vs. Martínez Elsa Angélica. Especial Familiar Acuerdo. 2 Acdos. en Incidente. Núm. Exp. 884/2018 Inc. de Nul. de Actuaciones.
Portilla López Eduardo vs. Estrada García María Fernanda. Controversias del Orden Familiar Dada Cuenta. 1 Acdo. Núm. Exp. 740/2023.
Pulido Márquez Selene Yesenia vs. Uribe Calderón Marco Antonio. Controversias del Orden Familiar 1 Acdo. Núm. Exp. 838/2024.
Ramírez García José su Sucesión. Sucesorio Familiar Acuerdo. 2 Acdos. Núm. Exp. 1364/2021.
Ramírez Velázquez Alma Rosa vs. Nicolás Huerta Alejandre. Controversias del Orden Familiar 1 Acdo. Núm. Exp. 1980/2014.
Ramírez Vigil María Remedios. Especial Familiar Llegada de Autos del Archivo Judicial. 1 Acdo. Núm. Exp. 134/1996.
Ramón Arreguín Hernández. Sucesorio Familiar Acuerdo. 1 Acdo. en Amparo. Núm. Exp. 478/2020 559/2024-III.
Ramón Miñón Uriam Michelle vs. Pallares Soto Óscar Ariel. Especial Familiar. 1 Acdo. Núm. Exp. 1886/2023.
Reyes Antonio Cleofas. Sucesorio Familiar Llegada de Autos del Archivo Judicial. 1 Acdo. Núm. Exp. 338/2021.
Reyes Estudillo Hanzel Lisset vs. San Pedro González Amaury. Especial Familiar 2 Acdos. Núm. Exp. 1920/2022.
Reyes Ruíz María Rosenda Graciela. Juris. Voluntaria Familiar Auto Dada. 1 Acdo. Núm. Exp. 120/2024.
Rivera Cazares Zeferino Fermín su Sucesión. Sucesorio Familiar. 1 Acdo. Núm. Exp. 954/2023.
Rodríguez Corchado María de la Luz su Sucesión. Sucesorio Familiar Acuerdo. 2 Acdos. Núm. Exp. 1514/2022.
Rodríguez Venegas Araceli vs. Reynaldo Paz Bello. Cont. Ord. Fam. 1 Acdo. Núm. Exp. 1006/2007.
Romero González Juan Gabriel. Juris. Voluntaria Familiar Acdo. Vista Mp. 3 Acdos. Núm. Exp. 182/2023.
Romero Olivares Pilar. Juris. Voluntaria Familiar. 3 Acdos. Núm. Exp. 472/2024.
Rosique Priego Ryna su Sucesión. Sucesorio Familiar Acuerdo. 1 Acdo. Núm. Exp. 1150/2023 Secc. Segunda.
Ruíz Téllez Aline Eloísa vs. Cruz Guerra Roberto Aldair. Controversias del Orden Familiar Acdo. Elaborar Turno. 1 Acdo. Núm. Exp. 714/2024.
Sanabria Romero Ana Jazmín vs. Arellano Guerrero Francisco Javier. Controversias del Orden Familiar Inicial. 1 Acdo. Núm. Exp. 960/2024.
Sánchez Medina Gabriel su Sucesión. Sucesorio Familiar. 1 Acdo. Núm. Exp. 28/2023.
Singh Kamal Rominder vs. Romero Gamboa Karen Lissette. Controversias del Orden Familiar 1 Acdo. Núm. Exp. 1136/2018 Tomo III.
Torres González Ángel vs. Valentín Reyes Laura Berenice. Controversias del Orden Familiar Inicial. 1 Acdo. Núm. Exp. 962/2024.
Vallejo Castañeda María Concepción vs. Soto García Enrique. Controversias del Orden Familiar Acuerdo. 1 Acdo. Núm. Exp. 670/2023.
Zepeda Mota Norma. Sucesorio Familiar Acdo. Expedientillo. 1 Acdo. Núm. Exp. 1586/2013.
De Santiago Correa José. Sucesorio Familiar Acdo. Expedientillo. 1 Acdo. Núm. Exp. 1548/2018.

AUDIENCIA

Manjarrez Rodríguez Mario. Aud. 801 Cpc Sucesorio Familiar. 1 audiencia. Núm. Exp. 666/2021.
Rodríguez Saavedra María Inés. Aud. 801 Cpc Sucesorio Familiar. 1 audiencia. Núm. Exp. 160/2024.

SENTENCIAS INTERLOCUTORIAS

Domínguez Armengol María Eugenia vs. Óscar Fabián Ruíz Guendulain. Controversias del Orden Familiar Sent Interl. 1 Sent. Inter. en Incidente. Núm. Exp. 504/2001 Incidente

LA SECRETARIA DE ACUERDOS
LIC. MARIBEL LEYTE MANCILLA

TRIGÉSIMO QUINTO DE LO FAMILIAR

SECRETARÍA "A"
ACUERDOS DEL 31 DE MAYO DEL 2024

Aguilar Alvarado Isaías su Sucesión. Sucesorio Familiar Auto. 1 Acdo. Núm. Exp. 2177/2023.

SOLO CONSULTA
SOLO CONSULTA
SOLO CONSULTA

Arévalo y Méndez María de Lourdes Juana. Juris. Voluntaria Familiar Auto. 1 Acdo. Núm. Exp. 1355/2017.

Arreola Sandoval Sandra Érika vs. Jiménez Mercado Omar Enrique. Controversias del Orden Familiar Auto. 1 Acdo. en Incidente. Núm. Exp. 1343/2019 Bis. 3 Inc. de Liquidación de Pensiones Alimenticias Provisionales Vencidas y No Pagadas.

Arzave Alarcón María Alfonsina su Sucesión. Sucesorio Familiar Auto. 2 Acdos. Núm. Exp. 2061/2023.

Atrip Abraham Ángela su Sucesión. Sucesorio Familiar 1 Acdo. Núm. Exp. 2241/2023.

Ávila Ramírez José Ezequiel vs. Salazar Juárez Leticia. Especial Familiar Auto. 1 Acdo. Núm. Exp. 433/2019.

Betancourt Aguilera María Juana vs. González Sánchez Gustavo. Especial Familiar Auto. 1 Acdo. Núm. Exp. 805/2024.

Betancourt González Salvador vs. Garduño Porfirio Mayra. Controversias del Orden Familiar Auto. 1 Acdo. Núm. Exp. 1757/2022.

Cabello Ramos Eduardo Enrique vs. Guerrero López Cinthia. Controversias del Orden Familiar Auto. 1 Acdo. Núm. Exp. 2197/2023.

Carcaño Molina Raúl vs. Samaniego Gómez Rosa María. Especial Familiar Auto. 1 Acdo. Núm. Exp. 1431/2022.

Chávez Hernández Gabriela Marisol vs. Rojo Gutiérrez Christian. Especial Familiar Auto Billete. 1 Acdo. en Incidente. Núm. Exp. 87/2018 Inc. Liq de Soc Cony.

Chávez Hernández Gabriela Marisol vs. Rojo Gutiérrez Christian. Especial Familiar Auto Billete. 1 Acdo. en Incidente. Núm. Exp. 87/2018 Bis. 1 Cuad. Incidental.

Chiñas Moreno Angélica y García Ledesma Francisco vs. García Chiñas Claudia Melissa y Guerrero Rodríguez Roberto. Controversias del Orden Familiar Auto. 1 Acdo. Núm. Exp. 1519/2022 Tomo II.

Cisneros Sobrevilla Elsa vs. Sánchez Villegas Jesús. Ord. Civil Familiar Auto. 3 Acdos. en Expedientillo. Núm. Exp. 91923/2009.

Cisneros Villagrán Mario Eduardo su Sucesión. Sucesorio Familiar Auto. 1 Acdo. Núm. Exp. 969/2024.

Cruz Pérez María Romualda vs. Riou Hernández Daniel. Ord. Civil Familiar Auto. 1 Acdo. Núm. Exp. 183/2007.

Cruz Téllez Rosa María Inés vs. Briseño López Tizoc Enrique. Controversias del Orden Familiar Auto. 1 Acdo. Núm. Exp. 565/2014.

Escamilla Viveros José Agustín vs. Blanco Romero María del Socorro Julieta. Especial Familiar Auto. 1 Acdo. en Incidente. Núm. Exp. 7/2011 Inc. de Cump. Al Pago de Pensión Alimenticia y No Pagada.

Flores Martínez Laura vs. Esquivel Castillo Cuauhtémoc. Controversias del Orden Familiar Auto. 1 Acdo. Núm. Exp. 271/2024.

Fuentes Pérez Rosario su Sucesión. Sucesorio Familiar Auto. 1 Acdo. Núm. Exp. 967/2024.

Gadea Torres Brandon vs. García Eligio Alexa. Controversias del Orden Familiar Auto. 1 Acdo. Núm. Exp. 865/2024.

Galindo Mancilla Cirilo vs. Coronel Patrón Graciela. Especial Familiar Auto. 1 Acdo. en Incidente. Núm. Exp. 771/2022 Inc. Liq Soc Cony.

Galván Duarte Enrique vs. Vázquez Peralta Katia Icela. Controversias del Orden Familiar Auto. 3 Acdos. Núm. Exp. 289/2022 Tomo II.

García Juana. Sucesorio Familiar Auto. 1 Acdo. Núm. Exp. 645/2022.

García Rebollo Ángel Francisco vs. Manuel López Araceli. Controversias del Orden Familiar Auto. 2 Acdos. Núm. Exp. 353/2024.

Garduño del Razo María Isabel vs. González Ochoa Ismael. Especial Familiar Auto. 1 Acdo. Núm. Exp. 235/2024.

González Reséndiz Lucero vs. Casula Deras Mayno Ariel. Controversias del Orden Familiar Auto. 1 Acdo. Núm. Exp. 953/2024.

González Vázquez José Miguel. Sucesorio Familiar Auto. 1 Acdo. Núm. Exp. 847/2019.

González Villarruel Pascual. Sucesorio Familiar Auto. 1 Acdo. Núm. Exp. 2025/2014.

Hernández Batalla Rodolfo vs. Alafort Herrera Araceli. Especial Familiar Auto. 2 Acdos. en Incidente. Núm. Exp. 167/2021 Inc. Compensación.

Hernández Huerta Ricardo vs. Flores Salazar Edna Fabiola. Exh. Familiar Exhorto. 1 Acdo. en Exhorto. Núm. Exp. 977/2024 Exhorto.

Hernández Zamudio Rolando vs. Blanca Aída Macías Bárcenas. Ord. Civil Familiar Auto. 1 Acdo. en Incidente. Núm. Exp. 831/2005 Inc. de Devolución de Las Pensiones Alimenticias Cobradas Indebidamente.

Jiménez Manrique Claudia vs. Omar Althair Alvarado Sánchez. Cont. Ord. Fam. Auto. 2 Acdos. Núm. Exp. 845/2007.

Lara Reyes Petra. Int. Auto. 4 Acdos. Núm. Exp. 625/1991.

León García María Andrea Lucina su Sucesión. Especial Familiar Auto. 1 Acdo. Núm. Exp. 2123/2023.

Londoño Preciado Beatriz Elena vs. Cabrera Alba José Luis. Controversias del Orden Familiar Auto. 1 Acdo. Núm. Exp. 813/2024.

López Ovando Santos Guillermina su Sucesión. Sucesorio Familiar Auto. 1 Acdo. Núm. Exp. 781/2024.

Martínez Barajas Francisco Javier vs. Valerio Vázquez Elizabed. Ord. Civil Familiar Auto. 1 Acdo. Núm. Exp. 1377/2015.

Maya Navarrete Naomi Ixchel vs. Palma Vázquez Francisco Javier. Controversias del Orden Familiar Auto. 2 Acdos. Núm. Exp. 1215/2023.

Memetla Pineda Alma Delia vs. Prado Castro José Víctor Manuel. Especial Familiar Auto. 1 Acdo. Núm. Exp. 1969/2017.

Montoya Galván José Horacio vs. Key Márquez Margarita. Ord. Civil Familiar Auto. 1 Acdo. en Incidente. Núm. Exp. 2053/2013 Inc. Liq de Soc Cony Bis 2.

Mozqueda Díaz Héctor vs. Fuerte Arvizu María de Los Ángeles. Especial Familiar Auto. 1 Acdo. Núm. Exp. 787/2023.

Márquez Méndez Amparo vs. José Ascención Ávalos Cervantes. Especial Familiar Auto. 1 Acdo. en Incidente. Núm. Exp. 153/2000 Inc. de Actual. de Pensiones Alim. Adeu y No Pagadas y Aseguram.

Nagle Gurria William Richard vs. Nagle Gurria William. Sucesorio Familiar Auto. 1 Acdo. Núm. Exp. 403/2019 Sec IV.

Ochoa de González Arguelles Enrique vs. Marlen Jan Escamilla Luna. Div. Nec. Auto. 1 Acdo. Núm. Exp. 1401/2007.

Olivarez Rauseo Kruiskaen Nakary vs. Simental Acosta Óscar Giovanni. Especial Familiar Auto. 1 Acdo. Núm. Exp. 653/2024.

Ortega Suárez Emilio. Sucesorio Familiar Auto. 1 Acdo. Núm. Exp. 407/2016.

Osorio Gallegos Verónica Guadalupe vs. Genis Peto Uriel Isaac. Exh. Familiar Exhorto. 1 Acdo. en Exhorto. Núm. Exp. 975/2024 Exhorto.

Palma Ríos Trinidad su Sucesión. Sucesorio Familiar Auto. 1 Acdo. Núm. Exp. 1487/2023.

Palmerin Mendoza Benjamín su Sucesión. Sucesorio Familiar Auto. 1 Acdo. Núm. Exp. 1951/2023.

Pérez García Alfonso vs. Arredondo Rangel Bertha. Controversias del Orden Familiar Auto. 4 Acdos. Núm. Exp. 2027/2023.

Pérez García Alfonso vs. Arredondo Rangel Bertha. Controversias del Orden Familiar Auto. 1 Acdo. en Incidente. Núm. Exp. 2027/2023 Inc. de Tachas.

Pérez González Alma Delia. Cont. Ord. Fam. Auto. 1 Acdo. Núm. Exp. 1693/2009.

Pérez González Fernando vs. Balderas Romero Mayra. Controversias del Orden Familiar Auto. 2 Acdos. Núm. Exp. 2187/2023.

Quintanar Villafaña Eduardo vs. Tapia Jiménez Liliana. Controversias del Orden Familiar Auto. 1 Acdo. Núm. Exp. 319/2023.

Reyes Gómez Roberto su Sucesión. Sucesorio Familiar Auto. 1 Acdo. Núm. Exp. 83/2024.

Ríos Esparza Francisco. Sucesorio Familiar Auto. 1 Acdo. Núm. Exp. 1799/2014 Bis. 2 Seco. II.

Rojas Quintero Rosario vs. Hidario Tinoco José Víctor. Especial Familiar Auto. 1 Acdo. Núm. Exp. 1683/2018.

Ruíz Escobar Isaura María de Jesús vs. Sánchez Ceballos Alberto. Especial Familiar Auto. 1 Acdo. en Incidente. Núm. Exp. 245/2023 Inc. Fij de Pen Alim. Defi.

Salazar Alonso Cecilia vs. Onofre Avendaño Geovanni. Controversias del Orden Familiar Auto. 1 Acdo. Núm. Exp. 1411/2008 Expediente.

Sánchez Fernández Araceli su Sucesión. Sucesorio Familiar Auto. 1 Acdo. Núm. Exp. 1665/2023.

Santiago López Daniel vs. Munguía Cautle Itzayana. Controversias del Orden Familiar Auto. 1 Acdo. Núm. Exp. 557/2023.

Serna Posadas Gabriela Monserrat vs. Montesinos Cruz Josué Antonio. Controversias del Orden Familiar Auto. 1 Acdo. Núm. Exp. 893/2024.

SOLO CONSULTA
SOLO CONSULTA
SOLO CONSULTA

Soria Arteaga Sarahi vs. Haro García David Trinidad. Especial Familiar 1 Acdo. en Amparo. Núm. Exp. 1331/2022 Amparo 325/2024.

Valdez Cruz Rocío su Sucesión. Sucesorio Familiar Auto. 1 Acdo. Núm. Exp. 1559/2022.

Vázquez Jiménez Ernestina. Sucesorio Familiar Auto. 1 Acdo. en Otros. Núm. Exp. 1363/2016 Cuarta Sección.

Villaverde Hernández María del Carmen vs. Pérez Ramírez Juan. Controversias del Orden Familiar Auto. 1 Acdo. Núm. Exp. 841/2019.

Zarza Rojas Gabriela Sarai vs. Pérez Juárez Daniel. Controversias del Orden Familiar Auto. 1 Acdo. Núm. Exp. 2083/2023.

AUDIENCIA

Granados Huerta Corazon de María. Aud. Juris. Voluntaria Familiar. 1 audiencia. Núm. Exp. 1835/2023.

Sánchez Castañeda Andrea Yareni. Aud. Juris. Voluntaria Familiar. 1 audiencia. Núm. Exp. 1671/2023.

Santiago Coronel Rosa su Sucesión. Aud. Sucesorio Familiar. 1 audiencia. Núm. Exp. 1253/2022.

SENTENCIAS DEFINITIVAS DEL 31 DE MAYO DEL 2024

Martínez Hernández Jesús vs. Cornejo Flores Marisa. Especial Familiar Sent. Def. 1 Núm. Exp. 637/2024

LA SECRETARIA DE ACUERDOS
LIC. NANCY ITZEL GARZON SANTOS

SECRETARÍA "B"
ACUERDOS DEL 31 DE MAYO DEL 2024

Agustín Torres Gudilmina vs. Bautista Ortiz Alejandro. Especial Familiar Auto. 1 Acdo. Núm. Exp. 812/2023.

Almaguer Reyes Arianna vs. De Latorre Calderón Juan Manuel. Controversias del Orden Familiar Auto. 1 Acdo. Núm. Exp. 656/2020.

Aranda Tadeo Ramón su Sucesión. Sucesorio Familiar 1 Acdo. Núm. Exp. 1378/2021.

Ayala Martínez Hugo Alberto vs. Becerril Pérez Araceli. Especial Familiar Auto. 1 Acdo. Núm. Exp. 472/2024.

Barrenechea Contreras Sergio vs. Varona Romero Nallely. Controversias del Orden Familiar Auto. 1 Acdo. Núm. Exp. 1274/2022 Tomo II.

Barrios Jaimes José Francisco vs. Mendoza Chavarría Griselda. Especial Familiar 1 Acdo. Núm. Exp. 666/2024.

Bautista Bautista Leonardo y Flores Hernández Silvia y Bautista Bautista Leonardo y Flores Hernández Silvia vs. Zarco Isidro Carlos Daniel y Bautista Flores Beatriz y Zarco Isidro Carlos Daniel y Bautista Flores Beatriz. Controversias del Orden Familiar Auto. 1 Acdo. en Incidente. Núm. Exp. 1048/2021 Incid Ejec. Sent.

Carmona Velázquez María de Los Ángeles su Sucesión. Sucesorio Familiar Auto. 1 Acdo. Núm. Exp. 462/2024.

Caro Flores José su Sucesión. Sucesorio Familiar 1 Acdo. Núm. Exp. 1770/2023.

Cedillo Montalvo Juana Lucrecia vs. Cruz Córdova Óscar Daniel. Especial Familiar 1 Acdo. Núm. Exp. 40/2007.

Chávez Plaza Yazmín Aracely vs. Foratieri Saucedo Cristóbal Ubaldo. Exh. Familiar Exhorto. 1 Acdo. en Exhorto. Núm. Exp. 914/2024 Exhorto.

Cortez Ayala Sandra Vanessa vs. Sánchez Guerrero Gustavo Jesús. Controversias del Orden Familiar Auto. 1 Acdo. Núm. Exp. 662/2024.

Cosme Rojano Eufemio. Sucesorio Familiar Auto en la Sec. IV. Segundo Proyecto de Partición. 1 Acdo. en Otros. Núm. Exp. 110/2020 Secc IV.

Delgado Padrón Adán Guadalupe vs. Vázquez Mendoza Ma Rosa Silvina. Controversias del Orden Familiar 2 Acdos. Núm. Exp. 260/2024.

Delgado Torres Juan Carlos vs. Barrera Parra Tania Yazmín. Especial Familiar 1 Acdo. en Incidente. Núm. Exp. 1404/2023 Inc. de Guarda y Custodia y Pensión Alimenticia.

Domínguez Álvarez Manuel Alejandro vs. Navarro Medina Montserrat de Jesús. Especial Familiar Auto. 1 Acdo. Núm. Exp. 1752/2021.

Fernández Corona Zorayda Ivette vs. Daniel Barbosa Mejía. Controversias del Orden Familiar Auto. 1 Acdo. Núm. Exp. 1040/2010.

Flores Brenes Carolina vs. Torija Escalante Ezequiel. Especial Familiar Auto. 1 Acdo. en Incidente. Núm. Exp. 752/2022 Inc. de Liquidación de Sociedad Conyugal.

Fuentes Vargas Guadalupe Jimena vs. Ramírez Escalante Cristian Daniel. Controversias del Orden Familiar 1 Acdo. Núm. Exp. 2136/2023.

Funtanet Mange Gloria Ana su Sucesión. Sucesorio Familiar 1 Acdo. en Otros. Núm. Exp. 1654/2021 Cuarta Secc. Proyecto de Participación y Adjudicación.

Galetto González Juan Luciano vs. León Valdés Marco Antonio. Controversias del Orden Familiar Auto. 1 Acdo. en Incidente. Núm. Exp. 674/2022 Incid Susp Reg. Visitas y Convivencia.

García García José y García García Rafael su Sucesión vs. Carmona y García Manuela y Cuevas Morales Óscar y Caridad Obregón Jorge Luis. Especial Familiar 1 Acdo. Núm. Exp. 2236/2023.

García Zamora Dulce Jacqueline vs. García Garrido Jonathan. Especial Familiar 2 Acdos. Núm. Exp. 352/2024.

Garduño Bartolo Janneth Verónica vs. Durán Vargas Cutberto. Controversias del Orden Familiar Auto. 1 Acdo. Núm. Exp. 1898/2022.

Gaytán Hernández Jonas vs. García Mendoza María Teresa. Especial Familiar Auto. 1 Acdo. Núm. Exp. 2264/2023.

González Encizar Jazmín Ivett vs. Hernández Rojas Alfredo. Controversias del Orden Familiar Auto. 1 Acdo. Núm. Exp. 508/2024.

González Vázquez Armando su Sucesión. Sucesorio Familiar Auto. 1 Acdo. Núm. Exp. 72/2024.

Guevara Pérez Elvia Arisbe vs. Jaimes Jiménez Jesús. Controversias del Orden Familiar 1 Acdo. Núm. Exp. 196/2022.

Haskins North Claudia vs. Director del Registro Civil de la Ciudad de México. Ord. Civil Familiar Auto en el Principal. 1 Acdo. Núm. Exp. 960/2024.

Hernández González Antonio. Sucesorio Familiar Auto. 1 Acdo. Núm. Exp. 1176/1997.

Hernández Hernández Benigno su Sucesión. Sucesorio Familiar 1 Acdo. Núm. Exp. 382/2024.

Jardón Cruz Jacqueline Itzel vs. Villegas Guevara Arturo Enrique. Controversias del Orden Familiar 1 Acdo. Núm. Exp. 478/2024.

Jiménez Padilla Ricardo vs. Rodríguez Chávez Elvia Karina. Ord. Civil Familiar Auto. 1 Acdo. en Incidente. Núm. Exp. 878/2013 Tomo II.

Jiménez Padilla Ricardo vs. Rodríguez Chávez Elvia Karina. Ord. Civil Familiar Auto. 1 Acdo. en Incidente. Núm. Exp. 878/2013 Bis. 1 Inc. de Disminución de Pensión Alimenticia.

Limón Arévalo María de Los Ángeles vs. Vieyra Bolaños Jorge. Controversias del Orden Familiar 1 Acdo. Núm. Exp. 2132/2019.

López Ramírez María Luz de Los Ángeles su Sucesión. Sucesorio Familiar 1 Acdo. Núm. Exp. 1542/2023.

Lorenzi Roberta vs. Vavassori Marco. Especial Familiar Auto. 1 Acdo. en Incidente. Núm. Exp. 1886/2021 Pensión Alimenticia Provisional.

Lucero Paredes Mayte Guadalupe vs. Rodríguez Rulfo Hugo. Controversias del Orden Familiar 2 Acdos. Núm. Exp. 1602/2023.

Marines Durán Ana María su Sucesión. Sucesorio Familiar 1 Acdo. en Tercería. Núm. Exp. 58/2008 Tercera Sección.

Mata Tinajero Rodrigo y Gómez Zavala Estela. Exh. Familiar Exhorto. 1 Acdo. en Exhorto. Núm. Exp. 968/2024 Exhorto.

Méndez Fierro Yoana Berenice vs. González Sánchez Luis Alberto. Especial Familiar Auto. 1 Acdo. Núm. Exp. 2226/2019.

Morales Domínguez Mario vs. Olga López Mendoza. Especial Familiar 2 Acdos. Núm. Exp. 104/2002 Bis. 1 Proyecto Partición.

Morales García Dolores vs. Luciano Soto Valadez. Controversias del Orden Familiar Auto. 1 Acdo. Núm. Exp. 1024/2022.

Naranjo Gómez Ma Elena su Sucesión. Sucesorio Familiar Auto. 1 Acdo. Núm. Exp. 1352/2023.

Olivares Carazo Esperanza. Sucesorio Familiar 1 Acdo. Núm. Exp. 868/1989.

Olivares Vergara Lizbeth vs. Hernández Romero Roberto Carlos. Especial Familiar Auto. 1 Acdo. Núm. Exp. 638/2024.

Ortega Quintero Blanca Gloria su Sucesión. Sucesorio Familiar 1 Acdo. Núm. Exp. 1180/2023.

Oseguera de Estrada Sara. Sucesorio Familiar 1 Acdo. en Otros. Núm. Exp. 612/2017 Secc II.

Osorio Cervantes María Teresa vs. Víctor Juan Rubio Vélazquez. Cont. Ord. Fam. 1 Acdo. Núm. Exp. 1482/2000.

SOLO CONSULTA
SOLO CONSULTA
SOLO CONSULTA

Pasquetti Hernández Guiseppe vs. Navarro Vázquez Mariel. Ord. Civil Familiar 1 Acdo. en Incidente. Núm. Exp. 1362/2015 Tomo II.
Pasquetti Hernández Guiseppe vs. Navarro Vázquez Mariel. Ord. Civil Familiar 1 Acdo. en Incidente. Núm. Exp. 1362/2015 Bis. 3 Incid Cambio Gyc y Cancel Pens Alim.
Perera Veloz Urith vs. Osorio Torres Rubén. Especial Familiar 1 Acdo. Núm. Exp. 480/2024.
Pérez Alvarado Sandra Teany vs. Luna España Ángel Israel. Controversias del Orden Familiar 1 Acdo. Núm. Exp. 1684/2022.
Pérez Carrillo Leonardo Gonzalo vs. Padilla Sánchez Concepción del Socorro. Especial Familiar 1 Acdo. Núm. Exp. 1724/2023.
Picazo González Diana vs. Sánchez Hernández Daniel. Controversias del Orden Familiar Auto. 1 Acdo. Núm. Exp. 348/2024.
Plancarte Melo Elia Erendira vs. González Rivas José Luis. Especial Familiar 1 Acdo. Núm. Exp. 888/2023.
Ramírez Santacruz Josafat vs. Karen Abigail Mendoza Rosas. Cont. Ord. Fam. Auto. 1 Acdo. Núm. Exp. 1174/2006.
Rendón Jiménez Gloria. Sucesorio Familiar 1 Acdo. Núm. Exp. 1164/2018.
Rendón Vázquez Yolanda. Sucesorio Familiar 1 Acdo. Núm. Exp. 314/2020.
Reyes Arroyo Jorge vs. Vázquez Hurtado Alejandra Leticia. Especial Familiar Auto. 1 Acdo. en Incidente. Núm. Exp. 1482/2009 Inc. de Compensación Al Conyuge que Durante el Matr. Se Haya Dedicado Al Hogar y Alcuidad.
Ríos Gómez Soledad Raquel su Sucesión. Sucesorio Familiar 1 Acdo. Núm. Exp. 1380/2023.
Rivas García José Luis vs. Acumulado Al 1055/2020- Camacho América Patricia- - Vs- - José Luis Rivas García- - Ord. Civil. Sucesorio Familiar Auto. 1 Acdo. Núm. Exp. 886/2019.
Rivera Piña Yeraldine vs. Bonet Juárez Francisco. Controversias del Orden Familiar 2 Acdos. Núm. Exp. 1820/2021.
Romero Garduño Luis Sergio su Sucesión. Sucesorio Familiar 1 Acdo. Núm. Exp. 1920/2022.
Roque Duque Araceli vs. Vargas Rojas Juan Antonio. Ord. Civil Familiar 1 Acdo. en Incidente. Núm. Exp. 2448/2014 Incid Liq Soc Cony.
Rosales Montes de Oca Eufrocina. Test. 1 Acdo. Núm. Exp. 1394/2005.
Rosales Vargas Aurelio su Sucesión. Sucesorio Familiar 3 Acdos. Núm. Exp. 2130/2022.
Rosendo Pérez Basilio. Sucesorio Familiar Auto. 1 Acdo. Núm. Exp. 186/2009.
Sámano Díaz Víctor Noé vs. Marín García Beatriz. Especial Familiar 1 Acdo. Núm. Exp. 1452/2017.
Sánchez Solís Petra su Sucesión. Sucesorio Familiar 1 Acdo. Núm. Exp. 1738/2023.
Santamaría Uribe Alejandro su Sucesión. Sucesorio Familiar 1 Acdo. Núm. Exp. 402/2024.
Santos Gutiérrez Juan Eduardo vs. Linares Cruz Antonia. Especial Familiar 1 Acdo. Núm. Exp. 832/2024.
Soberanes Cruz César Gregorio su Sucesión. Sucesorio Familiar Auto en el Principal. 1 Acdo. Núm. Exp. 970/2024.
Soriano Solís Sergio vs. Vera Castillo Xanat. Exh. Familiar Exhorto. 1 Acdo. en Exhorto. Núm. Exp. 946/2024 Exhorto.
Sotelo Hernández Tamara y Magaña Mendoza Luis Antonio. Especial Familiar 1 Acdo. en Incidente. Núm. Exp. 1328/2023 Inc. de Pago de Pensión Alimenticia.
Tellez Arroyo Ulises vs. Iglesias Madrid Ana Elia. Especial Familiar Auto. 1 Acdo. Núm. Exp. 828/2024.
Trujillo Pacheco Angélica Alejandra vs. Miguel Ángel Ortiz González y Otro. Ord. Civil Familiar 1 Acdo. en Incidente. Núm. Exp. 1356/2001 Incid Cumplim Conv.
De la Cruz Pérez Rocío Nataly vs. Montoya Estrada Luis Eduardo. Controversias del Orden Familiar Auto. 1 Acdo. Núm. Exp. 294/2024.
Del Moral Sánchez Yoana Elvira vs. Pineda Contreras Betuehel. Exh. Familiar Exhorto. 1 Acdo. en Exhorto. Núm. Exp. 972/2024 Exhorto.
AUDIENCIA
Álvarez Ramírez Berta su Sucesión. Aud. Sucesorio Familiar. 1 audiencia. Núm. Exp. 190/2024.
Ballesteros López Ma Mercedes su Sucesión. Aud. Sucesorio Familiar. 1 audiencia. Núm. Exp. 112/2023.
Galindo Rivera Margarita su Sucesión. Aud. Sucesorio Familiar. 1 audiencia. Núm. Exp. 2214/2023.
Toledo Cortés Armando. Aud. Primer Recon Med Juris. Voluntaria Familiar. 1 audiencia. Núm. Exp. 1974/2023.

LA SECRETARIA DE ACUERDOS
LIC. SILVIA ROJAS OCAÑA

TRIGÉSIMO SEXTO DE LO FAMILIAR

SECRETARÍA "A"
ACUERDOS DEL 31 DE MAYO DEL 2024

Alarcón Pozos Verónica Gabriela vs. Escamilla Gómez Juan Eduardo. Especial Familiar 3 Acdos. en Incidente. Núm. Exp. 1057/2015.
Angarita Blanco Angelys Carina vs. Sánchez Arriaga Eduardo Alan. Controversias del Orden Familiar Aa3. 6 Acdos. Núm. Exp. 605/2023 Tomo II.
Aquino de la Cruz Karla Denise vs. Munguía Herrejón Adrián. Controversias del Orden Familiar Bps. 1 Acdo. Núm. Exp. 843/2024.
Arrieta Campos Juanita Alejandra vs. Rubén Bobadilla Hernández. Controversias del Orden Familiar 1 Acdo. Núm. Exp. 1715/2017.
Ávalos Arzate Ana Berta vs. Héctor Flaviano Barragán García. Div. Incausado Djh. 1 Acdo. Núm. Exp. 889/2011.
Balderas Reyes Ubaldo vs. Margarita Suárez Marcial. Especial Familiar Djh. 1 Acdo. en Incidente. Núm. Exp. 61/2001 Inc. de Ñliquidación de Spociedad Conyugal.
Banco Mercantil del Norte Sa Institución de Banca Múltiple, Grupo Financiero Banorte vs. Mendoza Cruz María Teresa. Sucesorio Familiar Djh 2. 2 Acdos. Núm. Exp. 151/2024.
Barroso Pech Nice Daniela vs. Chan Pech José Guadalupe. Controversias del Orden Familiar Djh. 1 Acdo. en Exhorto. Núm. Exp. 963/2024.
Becerril Guzmán Jéssica Itzel vs. Becerril Mendoza Jesús. Controversias del Orden Familiar Djh. 1 Acdo. Núm. Exp. 2161/2022.
Berthely Jiménez Delia Marina. Esp. Hip. Djh. 1 Acdo. Núm. Exp. 665/2007.
Bolaños Vela Juan Guillermo. Sucesorio Familiar Aa3. 1 Acdo. Núm. Exp. 471/2009 Secc. Segunda.
Casillas Estrada Ignacio su Sucesión. Sucesorio Familiar Aa3. 1 Acdo. Núm. Exp. 1973/2021.
Castellanos Cruz Sabás su Sucesión. Sucesorio Familiar Djh. 1 Acdo. Núm. Exp. 35/2023.
Cervantes Romo Lázaro su Sucesión. Sucesorio Familiar 1 Acdo. Núm. Exp. 1785/2023.
Chávez Huerta Mariana Itzel vs. Irving Adolfo Pérez Gómez. Controversias del Orden Familiar Djh. 1 Acdo. Núm. Exp. 385/2017 Tomo II.
Conde Tenango Josué Rafael vs. Mota Hernández Aleida. Controversias del Orden Familiar Bps. 1 Acdo. Núm. Exp. 857/2024.
Cruz Cruz María. Sucesorio Familiar Djh. 1 Acdo. Núm. Exp. 351/2017.
Cruz García Marla Guadalupe vs. Bernabé Sánchez José Antonio. Controversias del Orden Familiar Bps. 1 Acdo. Núm. Exp. 837/2024.
Díaz Hernández Virginia vs. José Humberto Nah Morales. Controversias del Orden Familiar Aa3. 1 Acdo. Núm. Exp. 371/2018.
Dillman Hernández Karla vs. Jerónimo García Daniel. Controversias del Orden Familiar Aa3 no Publ. del 30 de Mayo. 4 Acdos. Núm. Exp. 619/2020 Tomo II.
Durán Ortega María Victoria vs. José Alfredo Contreras Escalante. Especial Familiar Aa3 Inc. de Cambio de Guarda y Custodia. 1 Acdo. Núm. Exp. 667/2015.
Durán Roa Yanice Yabet vs. Romero Pérez Alejandro. Controversias del Orden Familiar 1 Acdo. Núm. Exp. 105/2024.
Escobedo Navarro Armando. Sucesorio Familiar Djh. 1 Acdo. Núm. Exp. 777/2019 Secc. Segunda.
Esquivel Gregorio. Sucesorio Familiar Djh. 1 Acdo. Núm. Exp. 2269/2015.
Esquivel Sánchez Guadalupe Yatzil vs. Mérida Gutiérrez Ángel Arturo. Controversias del Orden Familiar Djh. 1 Acdo. Núm. Exp. 835/2024.
Fernández Mendoza Arminda. Especial Familiar Djh. 1 Acdo. en Incidente. Núm. Exp. 211/2013 Inc. de Pago de Pensiones Alimenticias Adeudadas y No Pagadas.

SOLO CONSULTA
SOLO CONSULTA
SOLO CONSULTA

Flores Archundia Eusebio. Sucesorio Familiar Djh. 1 Acdo. Núm. Exp. 1141/2017.
Galicia Canseco Amalia Elizabeth vs. Raymundo Parada Zendejas. Controversias del Orden Familiar Djh. 1 Acdo. Núm. Exp. 657/2020.
García García Belia. Sucesorio Familiar 1 Acdo. Núm. Exp. 971/2019 Secc. Segunda.
García López Miguel Ángel vs. Verónica García Castro. Controversias del Orden Familiar Djh. 1 Acdo. Núm. Exp. 1289/2014.
García Pérez Ángeles Lourdes vs. Serrato Ángeles Gerardo. Especial Familiar Djh 2. 2 Acdos. en Incidente. Núm. Exp. 169/2019 Bis. 1 Inc. para Regular Las Consecuencias Inherentes a la Disol. del Vinculo Matrimonial Tomo II.
García Catarino Angelina. Sucesorio Familiar Djh. 1 Acdo. en Cuadernillo. Núm. Exp. 1145/2000 Secc. Cuarta.
Garduño Díaz Cristina su Sucesión. Sucesorio Familiar Djh. 1 Acdo. Núm. Exp. 1601/2021.
Gómez Osnaya Jesús Tenahuatzin vs. Melina Esmeralda Guzmán Mojica. Especial Familiar 1 Acdo. Núm. Exp. 33/2019.
Hernández González Eleuteria. Sucesorio Familiar Djh. 1 Acdo. en Expedientillo. Núm. Exp. 635/2017 Expedientillo.
Hernández Maldonado María de Lourdes su Sucesión. Sucesorio Familiar Djh. 1 Acdo. Núm. Exp. 221/2024.
Jiménez Ramírez Vicente su Sucesión. Sucesorio Familiar Aa3. 1 Acdo. Núm. Exp. 647/2023 Secc II.
Juárez Camacho Rafael Martín vs. María de Jesús Navarro Covarrubias. Especial Familiar Djh. 1 Acdo. Núm. Exp. 247/2018.
Lerma Luis Karina vs. Estrada Malváez Héctor Iván. Controversias del Orden Familiar Bps. 1 Acdo. Núm. Exp. 853/2024.
Lezama Jácome Cristina vs. Luna Rosas Miguel Ángel. Especial Familiar Djh. 1 Acdo. Núm. Exp. 421/2024.
López Corona Eduardo Israel vs. Patricia Abigail Chávez Aguilera. Controversias del Orden Familiar 1 Acdo. Núm. Exp. 1243/2016.
Lozano Fernando Zermeño vs. Padilla Gutiérrez y Otro Alfredo. Ord. Civil Djh. 1 Acdo. en Expedientillo. Núm. Exp. 753/2023 Expedientillo.
Malváez Jiménez Lina. Sucesorio Familiar 1 Acdo. Núm. Exp. 1185/2017.
Martínez Cortés Martha Viridiana vs. Espinosa Castro Jorge. Controversias del Orden Familiar Djh. 1 Acdo. Núm. Exp. 863/2024.
Merino Robles María Magdalena. Sucesorio Familiar 1 Acdo. Núm. Exp. 143/2021.
Morales Rosano Armando vs. Leticia Zárate Medina. Ord. Civil Familiar Djh. 1 Acdo. Núm. Exp. 569/1991.
Moreno Crespo Aidé Berenice vs. Ortiz Sánchez Jorge Mauricio. Controversias del Orden Familiar Djh. 1 Acdo. Núm. Exp. 143/2024.
Nájera Islas Alfredo Fabián su Sucesión. Sucesorio Familiar Djh. 1 Acdo. Núm. Exp. 1967/2023.
Neria Romano Marcelino. Sucesorio Familiar Djh. 1 Acdo. Núm. Exp. 1125/2012.
Palacios Martínez Roberto su Sucesión. Sucesorio Familiar 1 Acdo. Núm. Exp. 63/2023.
Palma de León Belén Esmeralda vs. Calva Barrios Carlos Fabián. Controversias del Orden Familiar Djh. 1 Acdo. Núm. Exp. 2123/2023.
Paulin Aguirre Daniel vs. Yaneth Érika Mora Cerón. Controversias del Orden Familiar Aa3. 1 Acdo. Núm. Exp. 189/2021.
Puebla Torres María Rosalinda vs. Ruíz Puebla Rubén. Controversias del Orden Familiar Djh. 1 Acdo. Núm. Exp. 313/2012.
Ramírez Lazcano Ivon Karina vs. Sánchez Venegas Carlos Alberto. Controversias del Orden Familiar 1 Acdo. Núm. Exp. 565/2023.
Rangel Almazán Blanca Estela su Sucesión. Sucesorio Familiar 1 Acdo. Núm. Exp. 829/2021 Secc. Segunda.
Renaud Ruesga Michelle vs. Josué Alvarado Galindo. Especial Familiar Djh. 1 Acdo. Núm. Exp. 985/2018.
Rivera Núñez Dolores su Sucesión. Sucesorio Familiar Bps. 1 Acdo. Núm. Exp. 785/2024.
Salas Torices Daniela vs. Vásquez Vásquez Ángel Gabriel. Especial Familiar 2 Acdos. Núm. Exp. 1961/2023.
Salum López Karim Elizabeth vs. José Manuel Salazar Pérez. Div. Nec. Djh. 1 Acdo. Núm. Exp. 1275/2001.
Sánchez Bazán Karla Berenice vs. Javier Vázquez Carrasco. Especial Familiar Djh. 1 Acdo. Núm. Exp. 165/2020.
Santos Islas Jorge Ali vs. Vargas Colín María Eugenia. Especial Familiar Djh. 1 Acdo. Núm. Exp. 39/2024.
Secreto. Ord. Civil Familiar Aa3 Cuad. de Amparo. 1 Acdo. en Amparo. Núm. Exp. 385/2024 Cuad. Amparo 478/2024.
Serrano Cabrera Yéssica Pamela vs. Ruíz León Ricardo Alberto. Controversias del Orden Familiar 1 Acdo. Núm. Exp. 1671/2023.
Sesma Aranda José Luis y/o José Sesma. Sucesorio Familiar Aa3. 1 Acdo. Núm. Exp. 1911/2019.
Solís Jiménez Susana vs. Acosta Hernández Miguel Ángel. Controversias del Orden Familiar Aa3. 1 Acdo. Núm. Exp. 2137/2022.
Solórzano Gómez Raquel Aurora vs. De la Cruz Mendoza Eduardo Fabián. Controversias del Orden Familiar Djh. 1 Acdo. en Exhorto. Núm. Exp. 377/2024.
Suárez García Javier vs. Aguirre Daw Ana Laura. Especial Familiar 1 Acdo. Núm. Exp. 451/2024.
Sustaita Esquivel Fernando vs. Villena Contreras Alma Delfina. Controversias del Orden Familiar Djh. 1 Acdo. Núm. Exp. 2107/2021.
Talavera Hernández Luis Armando vs. Patricia Carrillo Herrera. Especial Familiar Djh. 1 Acdo. Núm. Exp. 205/2013.
Torres Rodríguez Gregorio su Sucesión. Sucesorio Familiar Djh. 1 Acdo. Núm. Exp. 1965/2023.
Valadez Cruz María Teresa vs. Zárate López José Jeovanni. Controversias del Orden Familiar Djh. 1 Acdo. Núm. Exp. 817/2024.
Valdez Vázquez Rubén. Int. Djh. 1 Acdo. Núm. Exp. 1267/2004.
Valencia Granados Raúl su Sucesión. Sucesorio Familiar Djh. 1 Acdo. Núm. Exp. 15/2024.
Valero Rivera Viridiana vs. José Miguel Zúñiga Gutiérrez. Controversias del Orden Familiar Aa3. 1 Acdo. Núm. Exp. 699/2021.
Velázquez López Eva vs. Edmundo Sánchez Flores. Especial Familiar Djh. 1 Acdo. Núm. Exp. 1723/2013.
Yarce Molina Yolanda. Sucesorio Familiar Djh. 1 Acdo. Núm. Exp. 1181/2018.
Yarzabal Coronel Nashielly vs. Sánchez Aguirre Fabián. Especial Familiar Djh 2. 2 Acdos. Núm. Exp. 551/2022.
Zavala Pérez María Guadalupe su Sucesión. Sucesorio Familiar Djh 3. 3 Acdos. Núm. Exp. 1725/2021.
NO PUBLICADOS
Cea Mercado Rosendo Anselmo. Sucesorio Familiar 1 Acdo. Núm. Exp. 439/2019.
AUDIENCIA
Castro Ramírez Felipe vs. Urban Flores Adela María. Aa3 Audfiencia Controversias del Orden Familiar 1 audiencia. Núm. Exp. 1985/2019 Tomo IV.

LA SECRETARIA DE ACUERDOS
LIC. YANIRA FLORES LOZADA

SECRETARÍA "B"
ACUERDOS DEL 31 DE MAYO DEL 2024

Amaro Sanabria Dulce Berenice vs. Meléndez Bermúdez Fernando. Controversias del Orden Familiar Eism. 1 Acdo. Núm. Exp. 616/2007 Bis. 1.
Calvo Olvera María de la Paz vs. Soto Hernández Jesús Daniel. Controversias del Orden Familiar Eism. 2 Acdos. Núm. Exp. 2224/2023.
Cardona Medina Alma Bernarda vs. Pereda García Luis. Especial Familiar Ncgc 2. 4 Acdos. Núm. Exp. 1136/2023.
Castillo Pedrero Margarita su Sucesión. Sucesorio Familiar Eism. 1 Acdo. Núm. Exp. 494/2024.
Colín Reyes Moisés su Sucesión. Sucesorio Familiar Eism. 1 Acdo. Núm. Exp. 226/2022.
Cortés García Norma Belén vs. Vera Ojeda Manuel. Controversias del Orden Familiar B5. 1 Acdo. Núm. Exp. 718/2024.
Cuéllar Cantú Pablo Miguel vs. González Cosío Viramontes Itziar. Especial Familiar Eism. 1 Acdo. Núm. Exp. 1304/2023.
Díaz Ibarra Jesús Edgar vs. Guerrero Reyes Imelda. Especial Familiar Eism. 1 Acdo. Núm. Exp. 1836/2023.
Espinosa Sánchez Mauricio vs. Espinosa Romo César Gerardo. Controversias del Orden Familiar Eism. 2 Acdos. Núm. Exp. 616/2024.
Espinoza Cortés Sonia vs. Cortés Rivero Carlos Alan. Controversias del Orden Familiar Bps. 1 Acdo. Núm. Exp. 848/2024.
Gálvez Gallegos René. Sucesorio Familiar Expdllo. B5. 1 Acdo. en Expedientillo. Núm. Exp. 380/1988.
García Vizuet Lady Jeanette vs. Carlos Gómez Jacinto. Especial Familiar Eism. 2 Acdos. en Incidente. Núm. Exp. 2332/2014 Inc. de Cancel. de Pensión Alimenticia.

SOLO CONSULTA
SOLO CONSULTA
SOLO CONSULTA

Gómez Domínguez Karina Renee vs. Rangel Aguilar Enrique. Controversias del Orden Familiar Eism. 1 Acdo. Núm. Exp. 1862/2023.

González Méndez Meredith Lizbeth vs. Alcalá López Dante Gamaliel. Controversias del Orden Familiar Eism. 1 Acdo. Núm. Exp. 656/2024.

Guerra Gamez María Fernanda vs. Ruíz Jiménez Edhilson Ricardo. Controversias del Orden Familiar Eism. 3 Acdos. Núm. Exp. 1760/2022.

Gutiérrez San Miguel María de Los Ángeles vs. Flores Peña Josué. Controversias del Orden Familiar B5. 2 Acdos. Núm. Exp. 688/2024.

Gutiérrez de Gress Claudia vs. Camacho Morales Darío. Controversias del Orden Familiar Eism. 1 Acdo. Núm. Exp. 1498/2021.

Hernández García Sonia vs. Fabián Sánchez Aguirre. Controversias del Orden Familiar Ncgc. 1 Acdo. en Incidente. Núm. Exp. 1836/2012 Inc. Cancel. de Pensión.

Hernández Macareno Sharon vs. Rodríguez Moreno César Darío. Controversias del Orden Familiar Eism. 2 Acdos. Núm. Exp. 192/2022.

Hernández Marcial Raúl vs. Ignacia Rosas Flores. Especial Familiar Eism. 1 Acdo. en Incidente. Núm. Exp. 2432/2014 Inc. de Reduc. de Pensión Alimenticia.

Huerta Villanueva Karen Victoria vs. Bernal Gómez Gabriel Mauricio. Controversias del Orden Familiar Ncgc 6. 6 Acdos. Núm. Exp. 462/2024.

Iglesias Cortés Andrea Ebenezer vs. Leal Celada César Eduardo. Especial Familiar B5. 1 Acdo. Núm. Exp. 910/2024.

Isita Suárez Janeth vs. Murillo González Ariel Alonso. Controversias del Orden Familiar B5. 1 Acdo. Núm. Exp. 732/2022.

Jiménez Gómez Cintia vs. Martínez Pérez José Jacob. Controversias del Orden Familiar Eism. 1 Acdo. Núm. Exp. 920/2024.

Jiménez Morales Estela vs. Martínez Granados Julio César. Controversias del Orden Familiar Eism. 1 Acdo. Núm. Exp. 816/2024.

López Reséndiz Ana Cristina vs. Carlos Omar Barragán Casas. Controversias del Orden Familiar Eism. 1 Acdo. Núm. Exp. 618/2021.

Lozada Cruz Adriana Metztli vs. Álvarez Monroy David Eden. Controversias del Orden Familiar Eism. 1 Acdo. Núm. Exp. 348/2024.

Madrazo García Julio Emiliano y Martín Méndez Patricia. Juris. Voluntaria Familiar Bps. 1 Acdo. Núm. Exp. 828/2024.

Manzano López María Guadalupe vs. Baltazar Ortiz Urban Fernando. Controversias del Orden Familiar B5. 1 Acdo. Núm. Exp. 202/2000 Bis. 1 Principal Activo.

Marcos López Agustina vs. Hernández Quintana Israel. Controversias del Orden Familiar Bps. 1 Acdo. Núm. Exp. 870/2024.

Martínez Álvarez Jimena vs. Emmanuel Nicolás Guillemet. Especial Familiar Eism. 1 Acdo. Núm. Exp. 1874/2016.

Martínez Gonzaga Freidi vs. Retana Sánchez Érica Lucero. Especial Familiar Ncgc. 1 Acdo. en Incidente. Núm. Exp. 722/2017 Inc. de Guarda y Custodia y Alimentos.

Martínez Martínez Xóchitl vs. Alonso Cortés Ángel Antonio. Controversias del Orden Familiar Ncgc 2. 2 Acdos. Núm. Exp. 2094/2022.

Moreno Zafra Mabeli Arlen vs. Hernández Hernández Alfredo. Controversias del Orden Familiar Eism. 3 Acdos. Núm. Exp. 284/2023.

Núñez Santiago Martha Gabriela. Sucesorio Familiar Eism. 1 Acdo. Núm. Exp. 1134/2018.

Núñez Santiago Martha Gabriela. Sucesorio Familiar Eism. 1 Acdo. en Cuadernillo. Núm. Exp. 1134/2018 Secc. IV.

Orozco Espinosa Gustavo vs. Araceli Jácome Romero. Especial Familiar Aa3. 4 Acdos. en Amparo. Núm. Exp. 896/2017 Amparo 581/2024.

Pardave Magallón Rogelio. Sucesorio Familiar Eism. 1 Acdo. Núm. Exp. 332/2021.

Pedroza Caballero Isaac vs. Gutiérrez Ramos Elsa Alejandra. Controversias del Orden Familiar Eism. 1 Acdo. en Incidente. Núm. Exp. 1906/2015 Inc. de Cancel. de Pensión Alimenticia.

Ramírez Eslava Iván Rodolfo vs. Linares Silva Danica Xocotzin. Controversias del Orden Familiar Eism. 1 Acdo. Núm. Exp. 360/2023.

Ramírez Eslava Iván Rodolfo vs. Linares Silva Danica Xocotzin. Controversias del Orden Familiar Ncgc. 1 Acdo. en Amparo. Núm. Exp. 360/2023 Amparo 181/2024-I.

Rangel Estrada Dara Sherlyn vs. Calvillo Anzaldo Daniel. Controversias del Orden Familiar B5. 1 Acdo. Núm. Exp. 376/2024.

Reyes Moreno Ascari vs. Espinoza Ramos María Guadalupe. Controversias del Orden Familiar Ncgc. 1 Acdo. Núm. Exp. 1650/2021 Tomo II.

Ruíz Estrada Azalea María Eugenia. Sucesorio Familiar B5. 1 Acdo. Núm. Exp. 2028/2016.

Sánchez Cobos María de la Luz su Sucesión. Sucesorio Familiar Eism. 1 Acdo. en Incidente. Núm. Exp. 594/2022 Segunda Sección.

Santos Palomo Fidel Raúl su Sucesión. Sucesorio Familiar B5. 1 Acdo. Núm. Exp. 468/2022.

Sayaki Saiki Mario Masaru vs. Sayaki Saiki Mario Masaru. Sucesorio Familiar Ncgc 7. 1 Acdo. en Amparo. Núm. Exp. 606/2005 Amparo 606/2023.

Sayaki Saiki Mario Masaru. Sucesorio Familiar Ncgc 2. 1 Acdo. en Incidente. Núm. Exp. 606/2005 Inc. Rend. de Ctas. de Abril 2017 a Abril 2019.

Sayaki Saiki Mario Masaru. Sucesorio Familiar Ncgc 3. 1 Acdo. en Incidente. Núm. Exp. 606/2005 Inc. Rendición de Ctas. de Mayo 2019 a Enero de 2020.

Sayaki Saiki Mario Masaru. Sucesorio Familiar Ncgc 5. 1 Acdo. en Incidente. Núm. Exp. 606/2005 Inc. de Impugnación de Ctas. Rendidas de Febrero 2020 a Septiembre 2021.

Sayaki Saiki Mario Masaru. Sucesorio Familiar Ncgc 1. 1 Acdo. Núm. Exp. 606/2005 Principal.

Sayaki Saiki Mario Masaru. Sucesorio Familiar Ncgc 6. 1 Acdo. en Cuadernillo. Núm. Exp. 606/2005 Rendición de Ctas. de Octubre 2021- Marzo 2022.

Sayaki Saiki Mario Masaru. Sucesorio Familiar Ncgc 8. 2 Acdos. en Incidente. Núm. Exp. 606/2005 Rendición de Ctas. de Administración del Mes de Abril del Año 2022 Al Mes de Enero del 2023 (Marth.

Sayaki Saiki Mario Masaru. Sucesorio Familiar Ncgc 4. 1 Acdo. en Incidente. Núm. Exp. 606/2005 Bis. 20 Rendición de Ctas. de Administración del Mes de Febrero del 2020 Al Mes de Septiembre 2021.

Torres de la Rosa Jaen Danae vs. Omar Alejandro Higashi Díaz. Controversias del Orden Familiar Eism. 1 Acdo. en Otros. Núm. Exp. 568/2020 Principal Tomo II.

Trujillo Trujillo José Manuel. Sucesorio Familiar B5. 1 Acdo. Núm. Exp. 310/2019.

Urquiza Santander Eugenio. Sucesorio Familiar B5. 1 Acdo. Núm. Exp. 1668/2009.

Velázquez Fernández Pedro su Sucesión. Sucesorio Familiar B5. 1 Acdo. Núm. Exp. 580/2023.

NO PUBLICADOS

Antonio Nevew Nayeli vs. García Rivera Luis Alberto. Controversias del Orden Familiar Exh. B5. 1 Acdo. en Exhorto. Núm. Exp. 966/2024.

Escobedo Enríquez Remigio. Sucesorio Familiar Expdllo. B5. 1 Acdo. en Expedientillo. Núm. Exp. 1670/2018 Bis. 1.

Gutiérrez Zambrano Lina vs. González Pérez Víctor Manuel. Controversias del Orden Familiar Exh. B5. 1 Acdo. en Exhorto. Núm. Exp. 968/2024.

Huerta Perea Anahi vs. Carbajal Montoya Albino Manuel. Controversias del Orden Familiar Exh. B5. 1 Acdo. en Exhorto. Núm. Exp. 964/2024.

AUDIENCIA

López Méndez Delfina su Sucesión. Aud. 790 B5 Sucesorio Familiar. 1 audiencia. Núm. Exp. 790/2021.

Suárez Guerrero María de Los Ángeles su Sucesión. Aud. 801 Difiere B5 Sucesorio Familiar. 1 audiencia. Núm. Exp. 1974/2023.

Vergara Vásquez Juan Pablo su Sucesión. Aud. Eism. Sucesorio Familiar. 1 audiencia. Núm. Exp. 1158/2022.

LA SECRETARIA DE ACUERDOS
LIC. NALLELY CRISTINA GARCÍA CONTRERAS.

TRIGÉSIMO SÉPTIMO DE LO FAMILIAR

SECRETARÍA "A"
ACUERDOS DEL 31 DE MAYO DEL 2024

Aguilar Vergara Mario Fernando vs. De la Luz Castro Claudia. Especial Familiar 1 Acdo. en Incidente. Núm. Exp. 939/2022 Distribución de Menaje y Gananciales.

Alvarado Márquez Gerardo vs. De la Cruz Aquino Karina. Especial Familiar 1 Acdo. Núm. Exp. 859/2022.

Azpeitia Bernal Juan Ignacio vs. Guerrero Alvarado Janitzi y Azpeitia Ramírez Luis Ángel. Controversias del Orden Familiar 4 Acdos. Núm. Exp. 687/2024.

SOLO CONSULTA
SOLO CONSULTA
SOLO CONSULTA

Balmaceda Arcos María Josefina. Sucesorio Familiar 1 Acdo. Núm. Exp. 153/2020.
Balmaceda Arcos María Josefina. Sucesorio Familiar 1 Acdo. en Cuadernillo. Núm. Exp. 153/2020 Secc. Segunda.
Barajas Sánchez Martha Bárbara su Sucesión. Sucesorio Familiar 1 Acdo. Núm. Exp. 2169/2023.
Beltrán Acosta José Luis vs. De León Palacios Ángela. Especial Familiar 1 Acdo. Núm. Exp. 1043/2015.
Beltrán Hernández Edmundo vs. Beltrán Ríos Jatzyri Yeudiel. Controversias del Orden Familiar 1 Acdo. Núm. Exp. 891/2016.
Benítez Vega Juan Luis vs. Alcántara Reyes Karen Liliana. Controversias del Orden Familiar 2 Acdos. Núm. Exp. 747/2024.
Bojórquez Durazo José María su Sucesión. Sucesorio Familiar 1 Acdo. Núm. Exp. 9/2013.
Borbely Roland vs. Velasco Carrillo Carla Yolanda. Especial Familiar 1 Acdo. Núm. Exp. 2265/2023.
Caldera Provisional Cristina vs. Toledo Rangel Eleacin. Especial Familiar 1 Acdo. en Exhorto. Núm. Exp. 975/2024.
Calderón Morales Vianey vs. Estevan Quiroz Iván. Alim. Comparec. 1 Acdo. Núm. Exp. 1203/2004.
Campos Baltazar Julio. Sucesorio Familiar 1 Acdo. Núm. Exp. 1387/2015.
Campos García Denise Irasema vs. Gambino Portillo Umberto Giovanni. Especial Familiar 1 Acdo. en Incidente. Núm. Exp. 1623/2015 de Incremento de Pensión Alimenticia.
Cancino Quiroz Álvaro. Ord. Civil Familiar 2 Acdos. Núm. Exp. 23/2012.
Castañeda Chávez Micaela su Sucesión. Sucesorio Familiar 2 Acdos. Núm. Exp. 1895/2023.
Castañeda Galicia Demetrio vs. María de la Luz Cervantes Campos. Div. Nec. Expedientillo. 1 Acdo. Núm. Exp. 1183/2004.
Claudio Salinas Hugo Jerzain vs. Fernández Martínez Gabriela. Especial Familiar Expedientillo. 1 Acdo. Núm. Exp. 431/2015.
Corona Santos Rafael. Sucesorio Familiar Expedientillo. 1 Acdo. Núm. Exp. 497/1998.
Cortez Filomeno Martha vs. Genaro Aurelio Felipe. Controversias del Orden Familiar 1 Acdo. en Incidente. Núm. Exp. 909/2013 de Cancel. de Pensión Alimenticia.
Escartin Hernández Rogelio su Sucesión. Sucesorio Familiar 1 Acdo. en Cuadernillo. Núm. Exp. 573/2023 Secc. Segunda.
Espinosa Mondragón Joel. Sucesorio Familiar 1 Acdo. Núm. Exp. 1125/2021.
Fernández Bringas Laura Naria vs. Edmundo Coatzacoatzini Miranda Blackmore. Especial Familiar 1 Acdo. en Incidente. Núm. Exp. 1245/2009 Cancel. y Extinción de Pensión Alimenticia.
González López Guillermo su Sucesión. Sucesorio Familiar 1 Acdo. Núm. Exp. 279/2024.
Hermosillo Padilla María Cristina su Sucesión. Sucesorio Familiar 1 Acdo. Núm. Exp. 285/2024.
Hernández García Gabriela Yesenia María de Jesús vs. Cadena Sánchez Enrique Daniel. Controversias del Orden Familiar 1 Acdo. Núm. Exp. 1221/2022.
Hernández Hernández Yadira vs. Moreno Morales Jesús. Controversias del Orden Familiar 1 Acdo. Núm. Exp. 1181/2020.
Hernández López Rodolfo. Juris. Voluntaria Familiar 1 Acdo. Núm. Exp. 743/2024.
Hernández Méndez Erendira Berenice vs. Ariza Ramírez César David. Especial Familiar 4 Acdos. en Incidente. Núm. Exp. 2027/2018 Inc. de Fijación de Pensión Alimenticia.
Hernández Ordaz María Amelia su Sucesión. Sucesorio Familiar 1 Acdo. Núm. Exp. 397/2024.
Hernández Piña Teresa vs. Vázquez Guzmán Antonio. Ord. Civil Familiar 1 Acdo. en Incidente. Núm. Exp. 1113/2010 Cancel. de Pensión Alimenticia.
Hernández Roque Rosa María vs. Joel Sánchez Meza. Controversias del Orden Familiar 1 Acdo. en Incidente. Núm. Exp. 1855/2017 Cesación de Pensión Alimenticia.
Huerta Balderas Olivia vs. Benítez Mendoza Joel. Especial Familiar 2 Acdos. en Incidente. Núm. Exp. 2097/2022 Liquidación de Sociedad.
Jiménez Miranda Diana Laura vs. Cruz Hernández Óscar Adair. Controversias del Orden Familiar 1 Acdo. Núm. Exp. 339/2024.
Lázaro Tinoco Laura Esperanza vs. Juárez Morán Sergio. Controversias del Orden Familiar 1 Acdo. en Incidente. Núm. Exp. 1411/2021 Reduc. de Pensión Alimenticia.
López García Aurora. Juris. Voluntaria Familiar 2 Acdos. Núm. Exp. 1157/2021.
López Herrera Leticia vs. Meza López Raúl. Especial Familiar 1 Acdo. Núm. Exp. 171/2020.
López Rosales Daniel Omar vs. Martínez Méndez Ana Elizabeth. Especial Familiar 1 Acdo. Núm. Exp. 35/2023.
Lorenzo Gallardo Martha Elena vs. José Manuel Torres de Dios. Controversias del Orden Familiar 1 Acdo. en Incidente. Núm. Exp. 1355/2009 Cancel. de Pensión.
Madrid Aguilar de Martínez Flor Aurelia vs. Martínez García Alberto. Controversias del Orden Familiar 1 Acdo. Núm. Exp. 1509/1998.
Marroquín Romero Linnet vs. Moreno Anda Ernesto Iván. Controversias del Orden Familiar Expedientillo. 1 Acdo. Núm. Exp. 255/2023.
Martínez Almaraz José Antonio vs. Cardona Esquivel Aline Paola. Controversias del Orden Familiar 1 Acdo. Núm. Exp. 1465/2022.
Martínez Castro Ana María su Sucesión. Sucesorio Familiar 3 Acdos. Núm. Exp. 1573/2023.
Martínez López María Fernanda vs. Mesa Cruz Marcelo Ángel. Controversias del Orden Familiar 1 Acdo. Núm. Exp. 1445/2023.
Martínez Montoya Ivonne vs. Luna Ramírez Luis Enrique. Controversias del Orden Familiar 1 Acdo. Núm. Exp. 2259/2016.
Mascarua Mendoza Rocío del Carmen vs. Hernández Castellanos José. Especial Familiar 1 Acdo. Núm. Exp. 1941/2023.
Matías Cruz Luis vs. Martha Edith Martínez Matías. Controversias del Orden Familiar 1 Acdo. en Incidente. Núm. Exp. 1477/2008 Repos. de Autos.
Mayen Montesinos José Martín vs. Sánchez González Érika Yazmín. Especial Familiar 1 Acdo. Núm. Exp. 1025/2023.
Medrano Tamayo Carlo Leonardo vs. Tamayo Martínez Mónica del Pilar. Controversias del Orden Familiar 1 Acdo. Núm. Exp. 163/2024.
Méndez Crispín Judith vs. Ramnirez Uribe Alejandro. Controversias del Orden Familiar 1 Acdo. en Incidente. Núm. Exp. 949/1997 Cancel. de Pensión Alimenticia.
Millán Gómez Jorge su Sucesión. Sucesorio Familiar Expedientillo. 1 Acdo. Núm. Exp. 985/2022.
Moreno Cruz Karla Araceli vs. Mora Bobadilla Mario Eduardo. Controversias del Orden Familiar 1 Acdo. Núm. Exp. 2175/2023.
Moreno y Martínez Marcelo. Sucesorio Familiar 1 Acdo. en Cuadernillo. Núm. Exp. 963/2016 Secc. II.
Muciño Gutiérrez Alberto su Sucesión. Sucesorio Familiar 1 Acdo. Núm. Exp. 1948/2023.
Muñoz de Luna Cristóbal. Sucesorio Familiar 1 Acdo. en Cuadernillo. Núm. Exp. 2239/2017 Secc. Cuarta.
Nava Canto Eliseo. Sucesorio Familiar 1 Acdo. Núm. Exp. 819/1992.
O. Farril Castro Lorena vs. Quintanar Zarco Mariano. Exh. Familiar 1 Acdo. en Exhorto. Núm. Exp. 869/2024.
Ocejo Meurine Juan Manuel vs. Secc. Segunda. Sucesorio Familiar 1 Acdo. en Otros. Núm. Exp. 1715/2015 Secc. Segunda.
Ortega Cervera Jesús Sergio vs. Gómez Zapata Florina. Especial Familiar 1 Acdo. Núm. Exp. 159/2022.
Ortega Ramos José Luis vs. Becerril Martínez Delia Teresita. Especial Familiar 1 Acdo. Núm. Exp. 1743/2023.
Quero Escobar Rosario Eugenia vs. Miguel Ángel Rosas Soto. Cont. Ord. Fam. Expedientillo. 1 Acdo. Núm. Exp. 623/2010.
Ramírez Campos Catarino Arturo su Sucesión. Sucesorio Familiar 1 Acdo. Núm. Exp. 1707/2023.
Ramos Felipe Abundia. Sucesorio Familiar 2 Acdos. Núm. Exp. 2109/2014.
Ramos Santacruz Samuel. Sucesorio Familiar 1 Acdo. en Otros. Núm. Exp. 1185/2017 Secc. Cuarta.
Reyes Cadena Carlos su Sucesión. Sucesorio Familiar 1 Acdo. Núm. Exp. 785/2023.
Rodríguez Arrieta Gloria vs. Camilo Suárez Omar. Controversias del Orden Familiar 2 Acdos. Núm. Exp. 409/2024.
Rodríguez Núñez Mónica vs. Gutiérrez Alcalde Carlos Arturo. Especial Familiar 1 Acdo. en Incidente. Núm. Exp. 159/2023 Pensión Alimenticia y Régimen de Visitas y Convivencias.
Rodríguez Barbosa Minerva. Int. 1 Acdo. Núm. Exp. 435/1997.
Rojo Zavala Noemí Yesenia vs. Bermúdez Tello Francisco Javier. Controversias del Orden Familiar 1 Acdo. Núm. Exp. 1487/2022.
Rosales Nieto María Dolores vs. Gaston García García. Div. Nec. Expedientillo. 1 Acdo. Núm. Exp. 1229/2001.
Rosas Vega Evelyn Itzel vs. Yáñez Camacho Adrián. Exh. Familiar 1 Acdo. Núm. Exp. 543/2024.
Ruelas Ángeles Gabriel Alejandro. Sucesorio Familiar 1 Acdo. en Cuadernillo. Núm. Exp. 1709/2017 Secc. Tercera.
Sandoval Calderas Alicia. Int. 1 Acdo. Núm. Exp. 761/1999.

SOLO CONSULTA
SOLO CONSULTA
SOLO CONSULTA

Santa Cruz Toledo Julián. Sucesorio Familiar 1 Acdo. Núm. Exp. 785/2021.
Secreto. Especial Familiar 1 Acdo. Núm. Exp. 1499/2022.
Silva Ramírez Bryan vs. Ramos Aviña Dariana Jeannet. Controversias del Orden Familiar 2 Acdos. Núm. Exp. 1815/2023.
Solís Pérez Arturo Ernesto su Sucesión. Sucesorio Familiar 1 Acdo. en Cuadernillo. Núm. Exp. 1187/2022 Secc. Segunda.
Tenorio Contreras Ariadna vs. Pacheco Campos Juan Luis. Controversias del Orden Familiar Expedientillo. 1 Acdo. Núm. Exp. 23/2020.
Torres Pérez Judith su Sucesión. Sucesorio Familiar 1 Acdo. Núm. Exp. 85/2023.
Urzua Medina Luis Gerardo vs. Amaya Soto Diana Laura. Controversias del Orden Familiar 1 Acdo. en Cuadernillo. Núm. Exp. 497/2022 Guarda y Custodia.
Valdés Parra Karla vs. Rangel Padilla Hugo. Especial Familiar 1 Acdo. Núm. Exp. 1901/2018.
Villaseñor Velasco Paola Elizabeth vs. Chirinos Trejo Jorge Ulises. Controversias del Orden Familiar 1 Acdo. Núm. Exp. 877/2016.
Vázquez Vázquez Cándida vs. José Villa Ortega. Alim. Expedientillo. 1 Acdo. Núm. Exp. 1247/2001.
Zúñiga Pérez Ignacio vs. Villanueva Alatorre Fabiola de Los Ángeles. Especial Familiar 1 Acdo. Núm. Exp. 787/2022.
NO PUBLICADOS
Granados Montero Jesús su Sucesión. Sucesorio Familiar 1 Acdo. Núm. Exp. 917/2024.
AUDIENCIA
Alfaro Ibarra Juan su Sucesión. Sucesorio Familiar. 1 audiencia. Núm. Exp. 2073/2023.
González Herrera Raúl su Sucesión. Sucesorio Familiar. 1 audiencia. Núm. Exp. 2069/2023.
Hernández Orozco Omar Gabriel vs. Naveda Gutiérrez Paula. Aud. Especial Familiar. 1 audiencia. Núm. Exp. 2205/2023.
Moreno Rosas Eduardo su Sucesión. Sucesorio Familiar. 1 audiencia. Núm. Exp. 2085/2023.

SENTENCIAS DEFINITIVAS DEL 31 DE MAYO DEL 2024

González Delgado Francisco Javier vs. Casarrubias Cruz Natividad. Especial Familiar 1 Núm. Exp. 1737/2023
Serna Gómez Alejandra vs. Arcos Tornez Crescencio. Especial Familiar 1 Núm. Exp. 357/2024

SENTENCIAS INTERLOCUTORIAS

Gómez Rangel Antonio su Sucesión. Sucesorio Familiar 1 Núm. Exp. 1313/2023
Reyna Calderón Miguel Ángel Salvador su Sucesión. Sucesorio Familiar 1 Núm. Exp. 229/2023

LA SECRETARIA DE ACUERDOS
MTRA. EDITH DÍAZ MEZA

SECRETARÍA "B"
ACUERDOS DEL 31 DE MAYO DEL 2024

Achar Contreras Alejandro su Sucesión. Sucesorio Familiar 1 Acdo. Núm. Exp. 1994/2023.
Aguilar Camacho María Teresa vs. José Luis Zavaleta Noguerón. Controversias del Orden Familiar 1 Acdo. Núm. Exp. 1304/2014.
Aguirre Romero Antonio Gibran vs. Rodríguez Navarro Michelle Stephania. Controversias del Orden Familiar 1 Acdo. en Incidente. Núm. Exp. 1148/2020 Inc. de Susp. de Régimen de Visitas y Convivencias.
Alias Padilla Jennyfer vs. Alvarado Morelos José Eduardo. Controversias del Orden Familiar 1 Acdo. Núm. Exp. 1322/2022 Alimentos por Comparecencia.
Álvarez Meza Gema Violeta vs. Galván Jiménez Adrián. Alim. Comparec. 1 Acdo. Núm. Exp. 1502/2006.
Amaro Martínez María Trinidad vs. Camargo Martínez Gabriel. Controversias del Orden Familiar 1 Acdo. en Incidente. Núm. Exp. 30/2006 Inc. de Cancel. de Pensión Alimenticia.
Aparicio Mijares Elena vs. Pulido Moncayo Manuel. Especial Familiar 2 Acdos. en Incidente. Núm. Exp. 1366/2016 Vía de Apremio.
Arce Juan Daniel vs. Pérez del Ángel Pilar Irlanda. Exh. Familiar 1 Acdo. en Exhorto. Núm. Exp. 956/2024.
Avilés Terrón Betxi Priscila vs. González Villanueva Ramón. Especial Familiar 1 Acdo. en Incidente. Núm. Exp. 1672/2021 Inc. de Devolución de Parte Proporcional de Pensión.
Banguera Díaz Gloria vs. Villesca García José Manuel. Controversias del Orden Familiar 1 Acdo. Núm. Exp. 204/2024.
Camacho López Delfina vs. Camacho López Delfina. Sucesorio Familiar 1 Acdo. Núm. Exp. 290/2023.
Castellano Apellániz Alejandro su Sucesión. Sucesorio Familiar 1 Acdo. Núm. Exp. 882/2024.
Castro Granados Juan Luis. Sucesorio Familiar 1 Acdo. en Incidente. Núm. Exp. 1090/2016 Inc. de Remoción de Albacea.
Castro Peralta María de Lourdes vs. Reyes Covarrubias Eduardo. Especial Familiar 2 Acdos. Núm. Exp. 120/2004.
Cervantes Rodríguez Manuel Jesús su Sucesión. Sucesorio Familiar 1 Acdo. Núm. Exp. 206/2023.
Chaparro Hernández Enrique vs. C. Director del Registro Civil del Distrito Federal. Ord. Civil Familiar 1 Acdo. Núm. Exp. 1872/2013.
Cruz Reyes Lourdes vs. Munguía Martínez Alfonso. Controversias del Orden Familiar 1 Acdo. Núm. Exp. 1290/2015.
Díaz Miranda Lucero Elizabeth vs. Martínez Linares Edgar David. Exh. Familiar 1 Acdo. en Exhorto. Núm. Exp. 976/2024.
Díaz Vargas Ricardo Enrique vs. Érika Sobeyda Juárez Portillo. Div. Incausado 1 Acdo. Núm. Exp. 614/2011.
Díaz Vivas Daniel vs. Ponce Saucedo Yehni Rosalba. Controversias del Orden Familiar 1 Acdo. Núm. Exp. 716/2017.
Domínguez Michaca Janet Isabel vs. Esquivel Sánchez José Luis. Controversias del Orden Familiar 1 Acdo. Núm. Exp. 874/2009.
Domínguez Redondo David vs. García Sotelo Gilda María. Especial Familiar 1 Acdo. Núm. Exp. 1348/2017.
Eibenschutz Gutiérrez Yara vs. Minello de Barbieri Lucas. Div. Nec. 1 Acdo. Núm. Exp. 406/2009.
Emeterio Sandoval Marco Antonio su Sucesión. Sucesorio Familiar 1 Acdo. Núm. Exp. 2052/2023.
España Solís Jennifer Nayeli vs. Óscar Alejandro Tafolla Zetina. Controversias del Orden Familiar 1 Acdo. Núm. Exp. 872/2019.
Figueroa Blanco Ana Guadalupe. Sucesorio Familiar Expedientillo. 1 Acdo. Núm. Exp. 1550/2022.
Fragoso Castaneda Margarita vs. Orta Cortés Álvaro. Controversias del Orden Familiar 1 Acdo. en Incidente. Núm. Exp. 638/2007 Inc. de Cancel. de Pensión Alimnticia.
Frías Cruz Carlos. Sucesorio Familiar audiencia. 1 Acdo. Núm. Exp. 2236/2019.
Fuentes Cruz Adriana vs. Salvador Chaman Chora. Ord. Civil Familiar 1 Acdo. en Incidente. Núm. Exp. 1618/2010 Inc. de Cancel. de Pensión Alimenticia.
García Díaz Luis vs. Mora Rodríguez Porfiria. Especial Familiar 1 Acdo. Núm. Exp. 202/2024.
García Pérez Felícitas su Sucesión. Sucesorio Familiar 1 Acdo. Núm. Exp. 342/2024.
García Ramírez Rosalía su Sucesión. Sucesorio Familiar 1 Acdo. Núm. Exp. 2112/2023.
García Sánchez María del Rocío vs. Villegas Ríos Sergio. Especial Familiar 1 Acdo. Núm. Exp. 426/2007.
González Santana Ma. Guadalupe. Sucesorio Familiar 1 Acdo. Núm. Exp. 50/2024.
Guerrero Esquivel Eugenio su Sucesión. Sucesorio Familiar 1 Acdo. Núm. Exp. 706/2023.
Guevara Soto Mitzy Joseline vs. Cortés Calderón Brandon Ramiro. Controversias del Orden Familiar 1 Acdo. en Incidente. Núm. Exp. 154/2024 Inc. de Nul. de Actuaciones.
Gutiérrez Olivera Jhoanna Monserrat vs. Lugo Sánchez José Andrés. Controversias del Orden Familiar 3 Acdos. Núm. Exp. 274/2024.
Hernández Mendoza María Guadalupe su Sucesión. Sucesorio Familiar Expedientillo. 1 Acdo. Núm. Exp. 250/2022.
Hernández Muñoz Tomás vs. Claudia Yvette Castro Jaime. Ord. Civil Familiar 2 Acdos. en Incidente. Núm. Exp. 1400/2011 Incidental.
Hernández Toriz Martha Elodia su Sucesión. Sucesorio Familiar 1 Acdo. Núm. Exp. 66/2022.
Hernández García Alejandra vs. Rodolfo Carmona Villegas. Controversias del Orden Familiar 1 Acdo. en Incidente. Núm. Exp. 576/2015 Inc. de Cesación de Pensión Alimenticia.
Huerta Ferrusca Deyanira Samantha vs. Rodríguez Sánchez Óscar Alonso. Controversias del Orden Familiar 2 Acdos. Núm. Exp. 1504/2023.
Huerta Rodríguez Laura Navil vs. Mora Acuña Giovanni. Controversias del Orden Familiar 1 Acdo. Núm. Exp. 576/2014.
Isidoro González Armando vs. Feregrino Reséndiz Lucía. Controversias del Orden Familiar 2 Acdos. Núm. Exp. 1726/2023.
Jiménez Flores José Gerardo vs. Patricia Guzmán Briones. Ord. Civil Familiar 1 Acdo. en Amparo. Núm. Exp. 242/2006 Amparo 384/2024- IV.

SOLO CONSULTA
SOLO CONSULTA
SOLO CONSULTA

Linares Cazares David vs. García Hernández Marisol. Especial Familiar 1 Acdo. Núm. Exp. 524/2023.
López Amador Rosa Gabriela vs. Acuña Ordóñez Osvaldo Raymundo. Controversias del Orden Familiar 1 Acdo. Núm. Exp. 688/2020.
López Ayala Ingrid vs. Basabe Martínez Aramis. Especial Familiar 2 Acdos. Núm. Exp. 1250/2021.
López Rojas Giovani Fernando vs. Pérez Armenta Sandra Alicia. Especial Familiar 1 Acdo. Núm. Exp. 330/2014.
Lujan Irastorza Jesús Estuardo vs. Volin Bolok Lovett Alexandra. Especial Familiar Agravios. 1 Acdo. en Otros. Núm. Exp. 328/2020 Cuad. de Agravios.
Luna Luna Alfonso Abaraham vs. Tercero Ortiz Virginia María. Controversias del Orden Familiar Expedientillo. 1 Acdo. Núm. Exp. 1968/2015.
Luna Munguía Juan Carlos vs. Castillo Melo Beatriz y Luna Castillo Aleen Adriana y Luna Castillo Karla Atzin. Controversias del Orden Familiar 1 Acdo. Núm. Exp. 792/2024.
Merlin González Marisol vs. Campos Wilches Néstor Raúl. Especial Familiar 1 Acdo. Núm. Exp. 474/2023.
Meza Ortiz Álvaro Juan vs. Witkowska Romea. Especial Familiar 1 Acdo. Núm. Exp. 746/2019.
Monroy Barrón Guadalupe. Sucesorio Familiar 1 Acdo. en Otros. Núm. Exp. 354/2021 Tercera Sección.
Montero Granados Antonio. Test. 1 Acdo. Núm. Exp. 1174/2002.
Montes de Oca Díaz Elizabeth vs. Villeda Salinas José Antonio. Especial Familiar 1 Acdo. Núm. Exp. 682/2022.
Mora Urzua Rosa Gloria vs. Marín López Israel. Controversias del Orden Familiar 1 Acdo. Núm. Exp. 760/2024.
Morán Curiel Salomón vs. Estrada Pérez Martha Leticia. Especial Familiar 1 Acdo. Núm. Exp. 270/2024.
Moreno Escamilla María su Sucesión. Sucesorio Familiar 1 Acdo. Núm. Exp. 164/2024.
Negrete Miranda Alejandrino su Sucesión. Sucesorio Familiar 1 Acdo. Núm. Exp. 520/2024.
Olvera Mendieta María del Pilar su Sucesión. Sucesorio Familiar 1 Acdo. Núm. Exp. 1892/2021.
Ortiz Garay Vanessa Ivette. Juris. Voluntaria Familiar 1 Acdo. Núm. Exp. 830/2022.
Ortiz Valdez Ramón. Sucesorio Familiar 1 Acdo. Núm. Exp. 764/2021.
Ostos Juárez María de Lourdes su Sucesión. Sucesorio Familiar 1 Acdo. Núm. Exp. 690/2024.
Palma Calderón Zuriel Iván vs. Muñoz Chavarría Lilly Estefania. Controversias del Orden Familiar Agravios. 1 Acdo. en Otros. Núm. Exp. 1994/2021 Agravios.
Pérez Arteaga Francisca vs. Miguel Ángel Olvera García. Controversias del Orden Familiar 1 Acdo. en Expedientillo. Núm. Exp. 524/2019 Bis. 1.
Ramírez Barrera Javier vs. Mendoza Silva Laura Isabel. Actos Prejudiciales Familiar 3 Acdos. Núm. Exp. 1160/2021.
Rentería Montes María Candelaria Cándida vs. Fuentes José. Controversias del Orden Familiar 1 Acdo. Núm. Exp. 1430/2013.
Reséndiz Apodaca Natalia Elizabeth vs. Solorio Alarcón Geovanny Atzel. Controversias del Orden Familiar 1 Acdo. Núm. Exp. 382/2024.
Rivera Pérez Daniel su Sucesión. Sucesorio Familiar 1 Acdo. en Otros. Núm. Exp. 1348/2022 Secc. Tercera.
Rivera Pérez Enrique su Sucesión. Sucesorio Familiar 1 Acdo. Núm. Exp. 2250/2023.
Rosales Arellano Bernabé. Sucesorio Familiar Expedientillo. 1 Acdo. Núm. Exp. 750/2016.
Ruiz Sánchez Verenice vs. Morán Sánchez Luis Fernando. Controversias del Orden Familiar 1 Acdo. Núm. Exp. 1218/2023.
Salcedo Bautista Elvira su Sucesión. Sucesorio Familiar 2 Acdos. Núm. Exp. 1520/2023.
Salgado Velázquez María Elena vs. Bolio Flores Julio Hugo. Controversias del Orden Familiar 1 Acdo. en Incidente. Núm. Exp. 524/1990 Inc. de Cancel. de Pensión Alimenticia.
Sánchez Guevara Camerino vs. Jiménez Alvarado Ana María. Especial Familiar 1 Acdo. Núm. Exp. 482/2024.
Sánchez Mejía Norma Hilda vs. Pablo Alfredo Vielma García. Controversias del Orden Familiar 1 Acdo. en Incidente. Núm. Exp. 618/2011 Inc. de Cancel. de Pensión Alimenticia.
Solano Mora Nelida Araceli vs. Castro Álvarez José Ángel. Controversias del Orden Familiar 1 Acdo. Núm. Exp. 1684/2016.
Torres Cruz María Inés. Juris. Voluntaria Familiar audiencia. 1 Acdo. Núm. Exp. 298/2024.
Uribe Ortiz Denisse Brizeyrit vs. Reyna Martínez Jorge Eduardo. Controversias del Orden Familiar 1 Acdo. Núm. Exp. 2004/2022.
Velázquez Illescas Ofelia su Sucesión. Sucesorio Familiar 1 Acdo. Núm. Exp. 2030/2022.
Velázquez Rodríguez Érika del Carmen vs. Romero Sánchez Ernesto Antonio. Especial Familiar 2 Acdos. Núm. Exp. 1318/2023.
Zavala Aguilar José Feliciano su Sucesión. Sucesorio Familiar 1 Acdo. Núm. Exp. 394/2024.
De la Rosa González Lorenzo. Int. 1 Acdo. Núm. Exp. 1432/2006.
De Los Santos Medel Margarita. Sucesorio Familiar 1 Acdo. en Otros. Núm. Exp. 1280/2018 Segunda Sección.
NO PUBLICADOS
Flores Monroy Luz María vs. Arriaga Martínez Marco Antonio. Especial Familiar 1 Acdo. Núm. Exp. 936/2024.
Godoy Cortés Francisco su Sucesión. Sucesorio Familiar 1 Acdo. Núm. Exp. 916/2024.
Olivera Tapia Gudelia Florinda su Sucesión. Sucesorio Familiar 1 Acdo. Núm. Exp. 900/2024.
AUDIENCIA
Alarcón Hernández Alejandro su Sucesión. Sucesorio Familiar. 1 audiencia. Núm. Exp. 2158/2023.
Álvarez González Juan Pablo vs. Cameras Venegas Jenizet Mercedes. Se Dif Platica Menor Controversias del Orden Familiar 1 audiencia. Núm. Exp. 528/2024.

SENTENCIAS DEFINITIVAS DEL 31 DE MAYO DEL 2024

Flores Mendoza Marian Rosalía y Flores Mendoza Denysse Alejandra vs. Flores Ángeles Alejandro. Controversias del Orden Familiar 1 Núm. Exp. 164/2022

LA SECRETARIA DE ACUERDOS
LIC. SILVIA HERNÁNDEZ AGUILAR

TRIGÉSIMO OCTAVO DE LO FAMILIAR

SECRETARÍA "A"
ACUERDOS DEL 31 DE MAYO DEL 2024

Aguilar Gutiérrez Ramiro Francisco vs. García Segura Edith Miroslava. Exh. Familiar 1 Acdo. en Exhorto. Núm. Exp. 905/2024.
Álvarez González Isleny Jocelyn vs. Rojas Mancera Edson Arturo. Controversias del Orden Familiar 1 Acdo. Núm. Exp. 1397/2023.
Arzaluz Ornelas María Alma vs. Guerrero García José Antonio. Alim. Comparec. 1 Acdo. Núm. Exp. 1337/2002.
Ayala Paz Alma Laura vs. Flores Garcilazo José Luis. Exh. Familiar 1 Acdo. Núm. Exp. 939/2024.
Butron Pérez Érika vs. Reyes Vargas Jaime Jorge. Exh. Familiar 1 Acdo. en Exhorto. Núm. Exp. 501/2024.
Cabello Aguilar Brenda Alejandra vs. Rivera de Jesús Joel. Controversias del Orden Familiar 1 Acdo. Núm. Exp. 737/2024.
Calderón Alcalde Concepción Magdalena su Sucesión y Concepción Calderón Alcalde. Sucesorio Familiar 1 Acdo. Núm. Exp. 121/2024.
Carbajal de Nova Carolina. Sucesorio Familiar 1 Acdo. Núm. Exp. 589/2022.
Caricho Mena Omar vs. Álvaro Gallegos Diana. Controversias del Orden Familiar 5 Acdos. Núm. Exp. 355/2022.
Castro Vázquez Verónica vs. Jorge Alberto Lima del Ángel. Especial Familiar 1 Acdo. Núm. Exp. 2239/2016.
Ceja Mayes Perkins Amalia. Int. 1 Acdo. Núm. Exp. 1759/2011.
Cerón González Daniela Itzel vs. Barbosa Flores Michel. Controversias del Orden Familiar 1 Acdo. Núm. Exp. 1805/2023.
Correa Anguiano Valeria Itzel vs. Gaspar Cortés José Fernando. Controversias del Orden Familiar 2 Acdos. Núm. Exp. 145/2024.
Cueva Ramírez Alberto su Sucesión. Sucesorio Familiar 1 Acdo. Núm. Exp. 363/2023.
Espinosa Santiago Miryam del Carmen vs. Héctor Álvarez Hernández. Controversias del Orden Familiar 1 Acdo. Núm. Exp. 1861/2013.
Estrada Nolasco José Iván vs. Cortés Márquez Alicia del Rosario. Especial Familiar 1 Acdo. Núm. Exp. 1873/2022.
Farah Arelle Virginia Zaine. Sucesorio Familiar 1 Acdo. Núm. Exp. 625/2016.
Fararoni Rodríguez Eva Isabel vs. Yáñez Villanueva José Miguel. Controversias del Orden Familiar 1 Acdo. Núm. Exp. 511/2024.
Fernández Cruz Claudia Victoria vs. José Luis Muñoz Henrandez. Controversias del Orden Familiar 1 Acdo. Núm. Exp. 77/2006 Bis. 1.
Flores Juárez Ernestina su Sucesión. Sucesorio Familiar 1 Acdo. Núm. Exp. 943/2024.
Fuentes Arrona Josué Julio su Sucesión. Sucesorio Familiar 1 Acdo. Núm. Exp. 1381/2022.

SOLO CONSULTA
SOLO CONSULTA
SOLO CONSULTA

García Roque América vs. Jardón Pérez Luis Felipe. Controversias del Orden Familiar 1 Acdo. Núm. Exp. 2227/2023.
Gómez Medina Adriana vs. Francisco Orozco Hernández. Alim. Comparec. 1 Acdo. Núm. Exp. 2271/2011.
González Gutiérrez Lucía Vianey vs. Carlos Armando Vázquez Ortiz. Alim. 1 Acdo. Núm. Exp. 427/2012.
Hermosillo González Yvain Sicaru vs. López Plata Jesús Guillermo. Especial Familiar 1 Acdo. Núm. Exp. 39/2024.
Hernández Carmona Luciano su Sucesión. Sucesorio Familiar 1 Acdo. Núm. Exp. 1429/2021.
Hernández Perea María vs. Nava Hernández Michael Mariel y Nieto González Daniel Uriel. Controversias del Orden Familiar 1 Acdo. Núm. Exp. 245/2022.
Hernández Robles María Yolanda. Juris. Voluntaria Familiar 1 Acdo. Núm. Exp. 757/2024.
Islas Aguirre María. Sucesorio Familiar Secc. II. 1 Acdo. Núm. Exp. 2447/2014.
Jiménez Hernández Jonathan Vladimir vs. Pablo Navarrete Cinthya Yuridia. Controversias del Orden Familiar 1 Acdo. Núm. Exp. 335/2024.
Juárez Ibáñez Pedro su Sucesión. Sucesorio Familiar 1 Acdo. Núm. Exp. 417/2024.
Lozano García Godoy Mónica Viridiana vs. Avendaño Rivera José Luis. Controversias del Orden Familiar 1 Acdo. Núm. Exp. 1491/2023.
Lupercio García Karla Ivette vs. Segura Fernández Enrique. Controversias del Orden Familiar 1 Acdo. Núm. Exp. 473/2021.
Martín del Campo Hernández Patricia Verónica vs. Gerardo Gan Estala. Especial Familiar 1 Acdo. Núm. Exp. 911/2016.
Martínez Galván Liliana vs. Caamaño Gómez Juan Jacobo. Controversias del Orden Familiar 2 Acdos. Núm. Exp. 1849/2023.
Martínez Gavia María de Los Ángeles vs. Lara Melo Santiago. Controversias del Orden Familiar 1 Acdo. Núm. Exp. 1787/2023.
Mejía Bautista Faustina vs. Mejía Bautista Heraclio. Exh. Familiar 2 Acdos. en Exhorto. Núm. Exp. 893/2024.
Olvera Rincón Yesenia Nayelli y Víctor Hugo Martiñón Hernández. Especial Familiar 3 Acdos. Núm. Exp. 81/2014.
Ortega Nieto Javier su Sucesión. Sucesorio Familiar 1 Acdo. Núm. Exp. 561/2024.
Petrearce Anduaga Laurentino. Sucesorio Familiar 2 Acdos. Núm. Exp. 961/2017.
Quintero Cruz Alicia su Sucesión. Sucesorio Familiar 1 Acdo. Núm. Exp. 635/2024.
Quintero Vela Federico y Vela Ortigoza Manuela Cristina. Sucesorio Familiar 1 Acdo. Núm. Exp. 1433/2023.
Reynoso Mares María de Los Ángeles vs. Estefania Eva Contreras Reynoso y Didier González García. Controversias del Orden Familiar 1 Acdo. Núm. Exp. 1691/2019.
Rodríguez Ramírez Gabriel Aatzin su Sucesión. Sucesorio Familiar 1 Acdo. Núm. Exp. 1363/2023.
Romano Cabrera Araceli vs. César Alberto Ancira Islas. Controversias del Orden Familiar 5 Acdos. Núm. Exp. 81/2015.
Rosales Ramos María José vs. Olivares Velásquez Benjamín Enrique. Controversias del Orden Familiar Primera Apelación. 3 Acdos. Núm. Exp. 415/2024.
Salazar Vázquez Rosa. Sucesorio Familiar 1 Acdo. Núm. Exp. 711/2018.
Salcedo Sánchez Iván Adrián vs. Alcántara Pérez Ofelia Esmeralda. Especial Familiar 1 Acdo. Núm. Exp. 535/2024.
Santos Carreón Melitón Juan su Sucesión. Sucesorio Familiar 1 Acdo. Núm. Exp. 211/2024.
Santos Castillo Vianey vs. Melchor Hernández Emmanuel. Exh. Familiar Exhorto. 1 Acdo. en Exhorto. Núm. Exp. 977/2024.
Sarabia Torales Dolores su Sucesión. Sucesorio Familiar 3 Acdos. Núm. Exp. 1557/2022.
Torres Jalili Marisela vs. Moto González Ricardo. Controversias del Orden Familiar 1 Acdo. Núm. Exp. 1143/2020.
Vadillo Armando y Vadillo Castillo Armando. Juris. Voluntaria Familiar 1 Acdo. Núm. Exp. 227/2024.
Valdivieso Martínez Amelia. Test. 1 Acdo. Núm. Exp. 499/2009.
Vega Cardeña Ingrid Miranda vs. López Quintana Jorge Alberto. Exh. Familiar Exhorto. 1 Acdo. en Exhorto. Núm. Exp. 975/2024.
Vega Montesinos Cindy Guadalupe vs. Lozano Orozco José de Jesús. Especial Familiar 1 Acdo. Núm. Exp. 347/2018.
Vega Morales María del Carmen vs. Veñlarde Moreno Sergio. Especial Familiar 1 Acdo. Núm. Exp. 835/1990.
Velasco Santos Ana Laura vs. Cervantes Sánchez Ramiro. Exh. Familiar 1 Acdo. en Exhorto. Núm. Exp. 935/2024.
Zamora Pichardo Roberto vs. González Balderas María Fernanda del Rosario. Controversias del Orden Familiar 1 Acdo. Núm. Exp. 725/2022.
Zárate Sánchez Nancy Viridiana vs. Ordóñez Ramírez José Israel. Especial Familiar 1 Acdo. Núm. Exp. 1525/2018.

NO PUBLICADOS

Acosta Uriegas Laura Verónica vs. Eduardo Latapi Artigas. Especial Familiar Apel. 404. 3 Acdos. Núm. Exp. 1569/2015.
Barrales Ramírez Cleotilde. Juris. Voluntaria Familiar 1 Acdo. Núm. Exp. 329/2022.
Fuentes Villar Brisna de Temis vs. De la Torre Huerta Luis Ángel. Especial Familiar 1 Acdo. Núm. Exp. 1815/2022.
Galán Martínez Arturo. Sucesorio Familiar Secc. II. 3 Acdos. Núm. Exp. 441/2014.
Gómez Ruíz José Javier vs. Hernández Rojas Jéssica Josefina. Controversias del Orden Familiar 1 Acdo. Núm. Exp. 1295/2023.
Martínez Antunez Lesly Madelein vs. Llan Ruíz Leonardo Alberto. Especial Familiar 1 Acdo. Núm. Exp. 263/2024.
Montaño Calderón Paola Alexandra vs. Montaño Delgado Jorge. Controversias del Orden Familiar 1 Acdo. Núm. Exp. 241/2022.
Morquecho Hernández Serafín su Sucesión. Sucesorio Familiar Justificado. 2 Acdos. en Amparo. Núm. Exp. 1947/2022 Amparo 571/2024.
Nájera de la Rosa Carla Gabriela vs. Martínez Villarreal Alejandro. Controversias del Orden Familiar Justificado. 2 Acdos. en Amparo. Núm. Exp. 1425/2017 Amparo 1281/2023.
Peña Barrera Edgar vs. Hernández Molotla Gina Ixchel. Especial Familiar Inc. de Desocup. y Entrega de Bien Inmueble. 2 Acdos. Núm. Exp. 453/2023.
Vázquez García Pablo vs. Jiménez Aquino Laura Elena. Especial Familiar Previo. 1 Acdo. en Amparo. Núm. Exp. 141/2020 Amparo 547- 2024.

AUDIENCIA

Aguilar y Guerrero José Antonio su Sucesión. Sucesorio Familiar. 1 audiencia. Núm. Exp. 1391/2023.
Flores García Graciela su Sucesión. Sucesorio Familiar. 1 audiencia. Núm. Exp. 2041/2023.
González Alvarado Eduardo su Sucesión. Sucesorio Familiar. 1 audiencia. Núm. Exp. 2269/2023.
Lorenzana Guerrero Mercedes. Sucesorio Familiar. 1 audiencia. Núm. Exp. 365/2018.
Matilde Dávila Martínez. Sucesorio Familiar. 1 audiencia. Núm. Exp. 1827/2021.
Sáenz Sánchez Margarita su Sucesión. Sucesorio Familiar. 1 audiencia. Núm. Exp. 33/2024.

SENTENCIAS DEFINITIVAS DEL 31 DE MAYO DEL 2024

Guerrero Trejo Gerardo Daniel vs. Duarte Toribio Lesly Aremi. Especial Familiar Sent. 1 Núm. Exp. 297/2024
Miguel Gutiérrez Alejandra vs. Espinosa Valencia José Marcelino. Especial Familiar Sent. Def. 1 Núm. Exp. 2059/2023
Nute Tannos Edgar Rafael vs. Pérez Carranza Nalleli Noemí. Especial Familiar Sent. Def. 1 Núm. Exp. 273/2024

SENTENCIAS INTERLOCUTORIAS NO PUBLICADOS

Dueñas Sánchez Paula su Sucesión. Sucesorio Familiar Sent. Interl. 1 Núm. Exp. 1743/2023
Ortiz Ibarra Javier su Sucesión. Sucesorio Familiar Declaratoria de Herederos 1 Núm. Exp. 547/2023

LA SECRETARIA DE ACUERDOS
LIC. ADRIANA GONZÁLEZ MORENO

SECRETARÍA "B"
ACUERDOS DEL 31 DE MAYO DEL 2024

Barbosa Aco Cristina vs. Ismael Ventura Alvarado. Especial Familiar 1 Acdo. Núm. Exp. 156/2015.
Barreda Sánchez Dulce Mayra vs. Guzmán Villa José Alberto. Especial Familiar 1 Acdo. Núm. Exp. 662/2024.
Barrios Hernández Alberto. Juris. Voluntaria Familiar 1 Acdo. Núm. Exp. 500/2024.
Barrón Corona Viridiana Abigail vs. Alonso Mendoza Carlos Alberto. Controversias del Orden Familiar 1 Acdo. Núm. Exp. 492/2024.
Barrón Pérez Cynthia Nayeli vs. Flores Arteaga Jonathan. Controversias del Orden Familiar 1 Acdo. Núm. Exp. 162/2023.
Bautista Mendoza Lesly Itzel vs. Cristhian Trejo Cortés. Controversias del Orden Familiar 1 Acdo. Núm. Exp. 2154/2017.

SOLO CONSULTA

Beltrán Gutiérrez María Cristina vs. Chavarría Mendoza Jaime. Controversias del Orden Familiar 1 Acdo. Núm. Exp. 2102/2023.
Blasquez Briseño Yéssica Berenice vs. Tapia Guzmán Alejandro. Especial Familiar 1 Acdo. Núm. Exp. 412/2024.
Bojorges Gutiérrez José Luis su Sucesión. Sucesorio Familiar Secc. Segunda de Inventarios y Avaluos. 1 Acdo. Núm. Exp. 68/2022.
Camhi Béjar Daniel su Sucesión. Sucesorio Familiar 1 Acdo. Núm. Exp. 1602/2023.
Cantarell Núñez Yuriana vs. Guillermo Anselmo Percategui Martínez. Controversias del Orden Familiar 1 Acdo. en Incidente. Núm. Exp. 1854/2013 Inc. de Pago de Pensiones Alimenticias.
Carpio González Martha vs. Lara Suastes Víctor. Controversias del Orden Familiar 1 Acdo. Núm. Exp. 258/2019.
Carranza Ramos Susana Emma y Vázquez Ochoa Gilberto vs. Cedillo Tejadilla Itzel Rocío. Controversias del Orden Familiar 1 Acdo. Núm. Exp. 878/2024.
Castillo Navarro Pascual su Sucesión. Sucesorio Familiar 1 Acdo. Núm. Exp. 710/2024.
Cervantes Paredes Tania Alinka vs. Delgadillo Juárez Leonardo Jacob. Controversias del Orden Familiar 1 Acdo. Núm. Exp. 748/2024.
Díaz García Fernando Nemesio vs. Galicia Rojas Claudia. Especial Familiar 2 Acdos. Núm. Exp. 2030/2021.
Díaz Miranda Julia vs. García Díaz Jesús y González Juárez María Guadalupe. Controversias del Orden Familiar 1 Acdo. Núm. Exp. 616/2024.
Domínguez Belmont Alina del Carmen vs. Márquez Márquez José Armando. Especial Familiar 1 Acdo. Núm. Exp. 570/2024.
Echevarría Garfias Elena su Sucesión. Sucesorio Familiar 1 Acdo. Núm. Exp. 212/2024.
Flores Salazar Rosa Érika y Javier López Rincón. Exh. Familiar 1 Acdo. Núm. Exp. 842/2015.
Franco Martínez Mónica vs. Romero Hernández Cristóbal. Especial Familiar 1 Acdo. Núm. Exp. 1862/2023.
García Arias Amparo su Sucesión. Sucesorio Familiar 1 Acdo. Núm. Exp. 528/2024.
Garin Díaz Isaura Liliana vs. Liceaga Ramírez Jorge Alberto. Especial Familiar 1 Acdo. Núm. Exp. 952/2024.
Gómez López Rubén Misael vs. López García Karla Mirel. Controversias del Orden Familiar 1 Acdo. Núm. Exp. 818/2024.
Gutiérrez Velasco Adriana Miroslava vs. Campos Murillo Guadalupe Salvador. Especial Familiar 1 Acdo. Núm. Exp. 2186/2023.
Hernández Flores Guadalupe Graciela vs. Heredia Rodríguez Rafael. Controversias del Orden Familiar 1 Acdo. Núm. Exp. 2152/2023.
Hernández Luisa vs. Chávez Hernández Julieta y Chávez Hernández Julieta. Controversias del Orden Familiar 1 Acdo. Núm. Exp. 760/2022.
Hernández Pérez María del Carmen. Sucesorio Familiar Inc. de Entrega de Pos. de Bienes de la Masa Hereditaria. 1 Acdo. Núm. Exp. 1634/2012.
Hernández Roldán María Antonia vs. Jaimes Marfil Fernando. Especial Familiar Inc. para Resolver Las Consecuencias Inherentes a la Disol. del Vinculo Matrimonial. 1 Acdo. Núm. Exp. 1410/2022.
Hernández Salinas Froylan vs. Rosas Ramírez Nallely Paulina. Especial Familiar 1 Acdo. Núm. Exp. 2062/2022.
Hernández Tafoya Anabel vs. Silva Montes Juan David. Especial Familiar 1 Acdo. Núm. Exp. 432/2023.
Hudson Priento Juan Cornelio. Sucesorio Familiar 1 Acdo. Núm. Exp. 960/2024.
Laguna Laguna Diana Jaquelína vs. Tapia Chiguil Tomás. Controversias del Orden Familiar 1 Acdo. en Incidente. Núm. Exp. 2110/2021 Inc. de Cump. de Convn. y Cambio de Guarda y Custodia.
López Omaña Arianne Itzel vs. Rodríguez Dávila Carlos Enrique. Controversias del Orden Familiar 1 Acdo. en Amparo. Núm. Exp. 132/2021 Amparo 1470/2023.
López Pérez Leticia vs. Matías Nicolás Olivera Costa Viroga. Especial Familiar Entrega de Billetes. 1 Acdo. Núm. Exp. 840/2015.
López Vázquez José Luis. Juris. Voluntaria Familiar 1 Acdo. Núm. Exp. 598/2024.
López y Rivas María de Lourdes. Juris. Voluntaria Familiar 2 Acdos. Núm. Exp. 128/2024.
Luna Martínez Javier vs. Bernal Sánchez Alberta. Especial Familiar 1 Acdo. Núm. Exp. 546/2024.
Malaquias Gutiérrez Alin Veyreth vs. Alcalá de la Cruz Hugo Alonso. Especial Familiar 1 Acdo. Núm. Exp. 544/2024.
Manuel López Araceli vs. García Rebollo Ángel Francisco. Controversias del Orden Familiar 2 Acdos. Núm. Exp. 526/2024.
Martínez Juache María del Carmen su Sucesión. Sucesorio Familiar 1 Acdo. Núm. Exp. 1272/2022.
Meneses Sánchez Omar vs. Martínez Segura Isabel. Controversias del Orden Familiar 1 Acdo. Núm. Exp. 956/2023.
Montalvo Medellín Mónica vs. Maximino Cabello Víctor Manuel. Especial Familiar 1 Acdo. Núm. Exp. 584/2024.
Montes y Arredondo Ernestina su Sucesión. Sucesorio Familiar 1 Acdo. Núm. Exp. 2144/2023.
Morones Torres Raúl Pascual su Sucesión. Sucesorio Familiar Inc. de Entrega de Pos. de Bienes Hereditarios. 2 Acdos. Núm. Exp. 1508/2021.
Navarrete Nava Nancy vs. Romero Ruíz Jesús Javier. Especial Familiar 1 Acdo. Núm. Exp. 6/2024.
Ortiz Barbosa Sandra Martha vs. Álvarez del Bosque Diego. Exh. Familiar Exh. del Juzgado Décimo Segundo Familiar de Primera Instancia del Distrito Judicial de Tlalnepantla Con Residencia en Atizapán, de Zaragoza, Estado de México. 1 Acdo. en Exhorto. Núm. Exp. 972/2024.
Pérez Loe Jorge su Sucesión. Sucesorio Familiar 1 Acdo. Núm. Exp. 940/2024.
Pérez Martínez Miguel Ángel vs. Puga Espinosa Hilda Margarita. Especial Familiar 1 Acdo. Núm. Exp. 296/2022.
Ramírez Camacho Víctor Manuel vs. Reséndiz Piedra Verónica. Controversias del Orden Familiar 1 Acdo. Núm. Exp. 314/2019.
Ramírez Cano José. Sucesorio Familiar 1 Acdo. Núm. Exp. 1628/2017.
Ramírez Díaz Sandra Julieta vs. Navarro Romero Jorge Osvaldo. Controversias del Orden Familiar 1 Acdo. Núm. Exp. 2262/2012.
Rivera Rivera María del Carmen. Sucesorio Familiar 1 Acdo. Núm. Exp. 1826/2016.
Riveros Mora Anayelli vs. Elguera Velasco Sergio Ignacio. Controversias del Orden Familiar 2 Acdos. Núm. Exp. 824/2024.
Robledo Morales Roberto César su Sucesión. Sucesorio Familiar 1 Acdo. Núm. Exp. 842/2023.
Sánchez Barajas María de Jesús vs. Borja Gonzaga Rubén. Especial Familiar 1 Acdo. Núm. Exp. 1010/2023.
Sierra Lara Sara Noemí vs. Pérez Pérez David Ángel. Controversias del Orden Familiar 1 Acdo. Núm. Exp. 760/2024.
Solorio Calzadilla Betzabeth vs. Turcio Sánchez Daniel. Especial Familiar 2 Acdos. en Incidente. Núm. Exp. 122/2011 Inc. de Cancel. de Pensión.
Solorio Zalzadilla Betzabeth vs. Turcio Sánchez Daniel. Especial Familiar 1 Acdo. en Amparo. Núm. Exp. 122/2011 Amparo Inc. 660/2024- VI.
Torres Hernández Paola Ximena vs. Torres Fernández Lorenzo. Controversias del Orden Familiar 1 Acdo. Núm. Exp. 1670/2023.
Torres Moreno Lucina Patricia vs. Luis Miguel Vilchis Nieto. Alim. 2 Acdos. Núm. Exp. 434/2011.
Trejo Estrada Alma Berenice vs. Jiménez Zúñiga Armando. Controversias del Orden Familiar 1 Acdo. Núm. Exp. 946/2024.
Valencia Germán Antonio. Sucesorio Familiar 1 Acdo. Núm. Exp. 460/2020.
Vázquez Bárcenas Jocabel vs. Arroyo Reyes Félix. Controversias del Orden Familiar 1 Acdo. en Incidente. Núm. Exp. 1770/2009 Inc. de Reduc. de Pensión Alimenticia.
Vázquez Rodríguez Socorro su Sucesión. Sucesorio Familiar Inc. de Oposición Al Proyecto de Partición y Adjudicación. 1 Acdo. Núm. Exp. 1992/2022.
Vega Cardeña Ingrid Miranda vs. López Quintana Jorge Alberto. Exh. Familiar Exh. del Juzgado Quinto Civil de Primera Instancia en San Juan del Río, Querétaro. 1 Acdo. en Exhorto. Núm. Exp. 974/2024.
Zúñiga Rojo Samantha su Sucesión. Sucesorio Familiar 1 Acdo. Núm. Exp. 2036/2022.
De la Cruz Ostos Héctor Esteban. Especial Familiar 1 Acdo. Núm. Exp. 430/2009.

NO PUBLICADOS

Aguilar Robles Armando vs. Aguilar Robles Armando. Sucesorio Familiar Secc. Segunda de Inventarios y Avaluos. 1 Acdo. Núm. Exp. 502/2019 Secc. Segunda.
Barrón Pérez Cynthia Nayeli vs. Flores Arteaga Jonathan. Controversias del Orden Familiar 1 Acdo. Núm. Exp. 162/2023.
González Mondragón Ivonne vs. Balderrama Sixto Juan Carlos. Controversias del Orden Familiar 2 Acdos. Núm. Exp. 484/2023.
Guerrero Vázquez Aurora su Sucesión. Sucesorio Familiar Secc. Tercera de Administración y Rendición de Cuentas. 1 Acdo. Núm. Exp. 1746/2022.
Hernández Hernández Dany Luz vs. Jiménez Pérez Edgar Manuel. Controversias del Orden Familiar 1 Acdo. Núm. Exp. 1354/2019.

SOLO CONSULTA
SOLO CONSULTA
SOLO CONSULTA

López y Placencia Román César su Sucesión. Sucesorio Familiar 1 Acdo. Núm. Exp. 1176/2023.
Mejía Herrera Ramón. Test. Secc. Primera. 1 Acdo. Núm. Exp. 348/2003.
Meneses Sánchez Omar vs. Martínez Segura Isabel. Controversias del Orden Familiar 1 Acdo. Núm. Exp. 956/2023.
Miranda Rosas Mario vs. García Cruz Carolina. Especial Familiar Inc. de Cese de Violencia Familiar. 1 Acdo. Núm. Exp. 660/2023.
Sánchez Vega Juan vs. Fernández Martínez Dulce Berenice. Especial Familiar Inc. para Regular Las Consecuencias Inherentes a la Disol. del Vínculo Matrimonial. 1 Acdo. Núm. Exp. 516/2023.
Valdés Valdés Jéssica María de Los Ángeles vs. Carlos Duvignau López Portillo. Controversias del Orden Familiar Inc. de Cuantif. de Pensión Alimenticia y Pensión Alimenticia Retroactiva. 1 Acdo. en Incidente. Núm. Exp. 1018/2016 Inc. de Cuantif. de Pensión Alimenticia y Pensión Retroactiva.
Vélez Rodríguez Martha Angelina. Sucesorio Familiar Secc. Segunda de Inventarios y Avaluos. 1 Acdo. Núm. Exp. 176/2020.
Villarreal Benítez Raúl su Sucesión y Pérez Medina María del Refugio. Sucesorio Familiar 1 Acdo. Núm. Exp. 1028/2022.
Zavala Flores María Abigail Eugenia vs. José Justo Galván. Controversias del Orden Familiar Inc. de Aumento de Pensión Alimenticia. 3 Acdos. Núm. Exp. 1400/2013.

AUDIENCIA

D Argence Morell María del Socorro. Juris. Voluntaria Familiar. 1 audiencia. Núm. Exp. 554/2024.
González Molina Baltazar su Sucesión. Sucesorio Familiar. 1 audiencia. Núm. Exp. 1104/2023.
Juárez Gallegos Jesús. Sucesorio Familiar. 1 audiencia. Núm. Exp. 1774/2015.

SENTENCIAS DEFINITIVAS DEL 31 DE MAYO DEL 2024 NO PUBLICADOS

Orozco Cardona Britanni Guadalupe vs. Guadarrama Arteaga Carlos. Especial Familiar Sent. Def. 1 Núm. Exp. 566/2024

SENTENCIAS INTERLOCUTORIAS

Miranda Cervantes Rosario su Sucesión. Sucesorio Familiar Declaratoria de Herederos 1 Núm. Exp. 190/2024

NO PUBLICADOS

Arreguín Torres Araceli vs. Castellanos Sánchez Carlos Fernando. Alim. Comparec. Snet. Int. Inc. de Cancel. de Pensión Alimenticia 1 Núm. Exp. 1268/2006
Juárez Bolanos José Israel vs. Arrieta Msqueda Daniela Aranzasu. Controversias del Orden Familiar Sent. Interl. 1 Sent. Inter. en Incidente. Núm. Exp. 2308/2014 Inc. de Ejecc. de Sentencia
Mateos Altamirano Demetrio su Sucesión. Sucesorio Familiar Declaratoria de Herederos 1 Núm. Exp. 1442/2023

LA SECRETARIA DE ACUERDOS
LIC. ALEJANDRA RODRÍGUEZ GUZMÁN

TRIGÉSIMO NOVENO DE LO FAMILIAR

SECRETARÍA "A"
ACUERDOS DEL 31 DE MAYO DEL 2024

Alcocer y Ayala Pedro Pablo. Sucesorio Familiar acuerdo. 1 Acdo. Núm. Exp. 417/2019.
Alfaro Ramírez Hortensia vs. Osornio Mariscal Josué. Controversias del Orden Familiar acdo. 1 Acdo. en Incidente. Núm. Exp. 927/1997 Inc. de Cancel. de Pensión Alimenticia.
Álvarez Hernández Marisela. Juris. Voluntaria Familiar acdo. 1 Acdo. Núm. Exp. 2155/2023.
Arroyo Cordero Víctor su Sucesión. Sucesorio Familiar acuerdo. 1 Acdo. Núm. Exp. 199/2022.
Báez Rodríguez Eulalio su Sucesión. Sucesorio Familiar 2 - acuerdo. 2 Acdos. Núm. Exp. 99/2024.
Bartlett Chávez Sonia Deyanira vs. Hernández Mendoza Fernando Rodolfo. Especial Familiar acdo. 1 Acdo. en Incidente. Núm. Exp. 679/2019 Inc. de Fijación de Pensión Alimenticia.
Beristain Suárez Elizabeth vs. Baños Salgado Enrique. Especial Familiar acuerdo. 1 Acdo. en Incidente. Núm. Exp. 1099/2018 Inc. de Cancel. de Pensión Alimenticia de Cónyuge.
Castro Garrido Joaquín vs. Álvarez Cervantes Deborah Berenice. Controversias del Orden Familiar acdo. 1 Acdo. en Incidente. Núm. Exp. 1431/2013 Inc. de Aumento de Pensión Alimenticia.
Chirino Pineda Mauro. Sucesorio Familiar &C. 1 Acdo. Núm. Exp. 205/2019.
Contreras Sánchez Guadalupe su Sucesión. Sucesorio Familiar acuerdo. 1 Acdo. Núm. Exp. 503/2024.
Coria Cerbada Karim Abdul vs. Coria Rosas Israel. Controversias del Orden Familiar acdo. 1 Acdo. en Incidente. Núm. Exp. 1207/2017 Inc. de Cancel. de Pensión Alimenticia.
Correa Anguiano Valeria Itzel vs. Gaspar Cortés José Fernando. Controversias del Orden Familiar &C. 1 Acdo. en Expedientillo. Núm. Exp. 145/2024.
Cruz Juana Everarda. Juris. Voluntaria Familiar acdo. 1 Acdo. Núm. Exp. 405/2024.
Damián Santos Andrés. Sucesorio Familiar acuerdo. 1 Acdo. Núm. Exp. 629/2018 Secc. Cuarta.
Delgado González Miguel Ángel. Juris. Voluntaria Familiar acdo. 3 Acdos. Núm. Exp. 1605/2018.
Dorantes Soria Delfino y/o Dorantes Soria Delfino. Int. Acdo. 1 Acdo. Núm. Exp. 1708/2011.
Durán Martínez Adrián Ismael Sucesorio Familiar &C. 1 Acdo. Núm. Exp. 1223/2018.
Enciso Contreras Federico. Sucesorio Familiar acdo. 1 Acdo. Núm. Exp. 943/2020.
Espinosa Álvarez Juan. Sucesorio Familiar acuerdo. 1 Acdo. Núm. Exp. 1753/2016.
Espinoza González Mayra Susana. Especial Familiar 2 - acuerdo. 2 Acdos. en Incidente. Núm. Exp. 581/2019 Inc. de Guarda y Custodia, y Alimentos.
Esquivel Álvarez María Antonieta su Sucesión. Sucesorio Familiar acuerdo. 1 Acdo. Núm. Exp. 1181/2021.
Esteban Molina Yanitza Maybeth vs. Cuevas López Josué. Controversias del Orden Familiar Acdo. 1 Acdo. Núm. Exp. 695/2024.
Figueroa Sánchez Raquel su Sucesión. Sucesorio Familiar acuerdo. 1 Acdo. Núm. Exp. 2259/2023.
Flores Alvarado Eduardo Misael vs. Mandujano Cardoso Estefania. Controversias del Orden Familiar acuerdo. 1 Acdo. Núm. Exp. 1409/2023.
Flores Cedillo Luz Ángela vs. Rojas Herrera Eder Giovanni. Controversias del Orden Familiar acdo. 1 Acdo. Núm. Exp. 911/2024.
González Caliz Karina vs. Hernández Méndez Rodrigo. Especial Familiar &C. 1 Acdo. Núm. Exp. 1113/2022.
González Panduro Iván vs. Jaramillo Ramírez Griselda. Especial Familiar acuerdo. 1 Acdo. en Incidente. Núm. Exp. 1237/2023 Inc. de Fijación y Cuantif. de Pensión Alimenticia Definitiva.
Guerrero Alarcón Carlos Enrique vs. Bautista García de Presno Pilar. Especial Familiar acdo. 1 Acdo. Núm. Exp. 1133/2023.
Gutiérrez Puga Rafaela su Sucesión. Sucesorio Familiar acuerdo. 1 Acdo. Núm. Exp. 839/2021.
Hernández Aguilar Lucrecia Guadalupe vs. Gante Gómez Pedro. Controversias del Orden Familiar acuerdo. 1 Acdo. en Incidente. Núm. Exp. 719/2001 Inc. de Pago Retroactivo de Pensión Alimenticia.
Hernández Cirne Ana María vs. Rangel Hernández Antonio. Controversias del Orden Familiar acdo. 1 Acdo. Núm. Exp. 2001/2022.
Hernández Jiménez Lilia Angélica su Sucesión. Sucesorio Familiar acuerdo. 1 Acdo. Núm. Exp. 113/2023.
Huerta Lina Borgonio vs. Aguirre Lara Ubaldo. Especial Familiar acuerdo. 1 Acdo. Núm. Exp. 175/2010 Bis. 1.
Huerta Montes María Luisa su Sucesión. Sucesorio Familiar acuerdo. 1 Acdo. Núm. Exp. 1069/2020.
Islas Aguirre Isaac su Sucesión. Sucesorio Familiar acuerdo. 1 Acdo. Núm. Exp. 2031/2023.
Jiménez Hernández Faustino su Sucesión. Sucesorio Familiar acuerdo. 1 Acdo. Núm. Exp. 51/2024.
Macedo García José Armando vs. Cabrera Castrejón Cinthia Meredith. Controversias del Orden Familiar acdo. 1 Acdo. Núm. Exp. 1457/2021 Principal Tomo II.
Martínez Escamilla Patricia vs. Cid Martínez Roberto. Controversias del Orden Familiar acuerdo. 1 Acdo. Núm. Exp. 107/2015.
Martínez Hernández Viviana vs. Hernández Guadarrama Israel. Exh. Familiar Ag. 1 Acdo. en Exhorto. Núm. Exp. 975/2024.
Martínez López Alejandra de Jesús vs. Melgarejo Cañedo Edgar Omar. Controversias del Orden Familiar acdo. 1 Acdo. Núm. Exp. 555/2019 Tomo III.
Martínez Medina María de la Luz vs. Test. acuerdo. 1 Acdo. Núm. Exp. 1269/2006.
Martínez Quintero María Luisa. Sucesorio Familiar &C. 1 Acdo. Núm. Exp. 1593/2015.
Martínez Roque Víctor Manuel su Sucesión. Sucesorio Familiar &C. 1 Acdo. Núm. Exp. 1373/2023.

SOLO CONSULTA
SOLO CONSULTA
SOLO CONSULTA

Martínez Sánchez Erik vs. Aguilera Andrade Yuriko Rosario. Controversias del Orden Familiar acuerdo. 1 Acdo. Núm. Exp. 2123/2023.
Martínez Ochoa Jóse de Jesús vs. Morales Váldez Irma. Div. Nec. acuerdo. 1 Acdo. Núm. Exp. 1497/2002.
Marín Rosas Patricia vs. Nava Navarrete Ricardo. Especial Familiar &C. 1 Acdo. Núm. Exp. 2353/2015.
Méndez López José Miguel Ángel su Sucesión. Sucesorio Familiar 1 - acuerdo. 2 Acdos. Núm. Exp. 289/2021.
Mendoza Villagómez Fernando su Sucesión. Sucesorio Familiar &C. 1 Acdo. Núm. Exp. 1933/2023.
Morales Soltero Martín Joaquín vs. Mayorga Martínez Tania Araceli. Controversias del Orden Familiar acuerdo. 1 Acdo. Núm. Exp. 467/2023 Tomo II.
Nájera Argumedo María del Socorro vs. Miranda Ramírez Juan Carlos. Ord. Civil Familiar acdo. 1 Acdo. en Incidente. Núm. Exp. 459/2012 Inc. de Cancel. de Pensión Alimenticia.
Orihuela Flores Rodrigo vs. Contreras Chávez Iridian Guadalupe. Controversias del Orden Familiar acdo. 1 Acdo. Núm. Exp. 1227/2022.
Ortiz Saucedo Abraham vs. Martínez González Ana Karen. Especial Familiar acuerdo. 1 Acdo. Núm. Exp. 1387/2023.
Partida Villanueva José de Jesús su Sucesión. Sucesorio Familiar &C. 1 Acdo. Núm. Exp. 7/2023.
Pérez Jacinto Benito su Sucesión. Sucesorio Familiar acuerdo. 1 Acdo. Núm. Exp. 509/2023.
Pérez Ramos Gabriel vs. Nava Guillén Rosa Isela. Especial Familiar &C. 1 Acdo. en Incidente. Núm. Exp. 1089/2018 Inc. de Liquidación de Sociedad Conyugal.
Pérez Salazar Teodomiro Leonor vs. Rueda Olascoaga Ana María. Exh. Familiar Ag. 1 Acdo. en Exhorto. Núm. Exp. 639/2024.
Pérez de la Rosa Cecilia Judith vs. Jiménez Jiménez Juan. Especial Familiar acuerdo. 1 Acdo. Núm. Exp. 971/2012.
Pineda Nieto César vs. Zamacona Mojica Rosalva. Exh. Familiar Ag. 1 Acdo. en Exhorto. Núm. Exp. 967/2024.
Pérez Carbone Ana Elena vs. Romero Martínez Gustavo Avelino. Div. Nec. &C. 1 Acdo. Núm. Exp. 397/1991.
Ramírez Molina Claudia Alejandra vs. Maldonado Maya Ricardo. Especial Familiar acdo. 1 Acdo. Núm. Exp. 1395/2023.
Reyes González Leticia Fabiola vs. Valencia Hinojosa Juan José. Controversias del Orden Familiar acuerdo. 1 Acdo. Núm. Exp. 747/2018 Tomo II.
Reyes Neria María del Rosario vs. García González José Juan Carlos. Especial Familiar &C. 1 Acdo. Núm. Exp. 37/2024.
Reynoso Martín del Campo Ma Imelda Lambertini su Sucesión. Sucesorio Familiar acuerdo. 1 Acdo. Núm. Exp. 2191/2023.
Ríos Zúñiga Claudia Dolores vs. Arzaba Escobar Óscar David. Controversias del Orden Familiar acuerdo. 1 Acdo. Núm. Exp. 945/2017 Tomo III.
Román Jardón Enrique vs. Martínez Arango Rocío Roberta. Especial Familiar acdo. 1 Acdo. Núm. Exp. 47/2019.
Romero Castellanos Antonio su Sucesión. Sucesorio Familiar acuerdo. 1 Acdo. Núm. Exp. 857/2021.
Rosas Canales José Guadalupe vs. Juárez Moreno Yuridia Gabriel. Controversias del Orden Familiar Comparecencia Billete. 1 Acdo. Núm. Exp. 1647/2021 Tomo II.
Sánchez Mejía Luis su Sucesión. Sucesorio Familiar Admisión 1 Acdo. Núm. Exp. 805/2024.
Sánchez Pérez Miguel su Sucesión. Sucesorio Familiar acuerdo. 1 Acdo. Núm. Exp. 733/2019.
Sánchez Sánchez Mercedes (su Sucesión). Exh. Familiar Ag. 1 Acdo. en Exhorto. Núm. Exp. 963/2024.
Sandoval López Gerardo vs. Lidia Elizabeth Garza Salazar. Controversias del Orden Familiar acuerdo. 1 Acdo. en Incidente. Núm. Exp. 59/2012 Inc. de Restitución de Pagos de Pensiones Alimenticias.
Silva Chávez Alan vs. Palacios Robles Mónica. Especial Familiar acdo. 1 Acdo. en Incidente. Núm. Exp. 1091/2023 Inc. de Cancel. de Pensión Alimenticia.
Tavera Galicia Amelia Aimee vs. Barrón Gutiérrez José Luis. Especial Familiar Admisión 1 Acdo. Núm. Exp. 865/2024.
Tolalpa Escorcia Cristina vs. Toledo Hernández Juan Carlos. Especial Familiar &C. 1 Acdo. Núm. Exp. 447/2004 Bis. 1.
Torres Morales Karla Gabriela vs. Velasco Vázquez Samuel Ignacio. Especial Familiar acdo. 2 Acdos. en Incidente. Núm. Exp. 947/2021 Inc. de Pago de Alimentos, Guarda y Custodia.
Ureña Álvarez Elliette Patricia vs. Córdova Villegas Iván Edmundo. Especial Familiar Prevención 1 Acdo. Núm. Exp. 929/2024.
Vargas Solano Fausto su Sucesión. Sucesorio Familiar &C. 1 Acdo. Núm. Exp. 683/2022.
Vega Chavarría Luz María su Sucesión. Sucesorio Familiar acuerdo. 1 Acdo. Núm. Exp. 83/2023.
Velázquez García Nancy vs. Cornejo Olvera Rubén Juvencio. Controversias del Orden Familiar acdo. 1 Acdo. Núm. Exp. 1189/2021 Tomo II.
Viveros Barajas María Estefany vs. Estrella Onofre Edwin Alexis. Controversias del Orden Familiar acdo. 1 Acdo. Núm. Exp. 947/2018.
NO PUBLICADOS
Bautista Sosa Mariana Abigail vs. Hernández Ramírez Enrique. Controversias del Orden Familiar Admisión 1 Acdo. Núm. Exp. 919/2024.
Bustamante Gutiérrez Margarita vs. Vera Hernández Claudia Beatriz. Controversias del Orden Familiar acuerdo. 1 Acdo. Núm. Exp. 2053/2019 Tomo II.
Flores Osorio Felipe Daniel vs. Rojas Fuentes Anwar Rafael. Especial Familiar Prevención 1 Acdo. Núm. Exp. 925/2024.
Hernández May Felipa vs. Martínez Martínez Santiago. Controversias del Orden Familiar Prevención 1 Acdo. Núm. Exp. 927/2024.
Mariscal Servín Karla Viviana vs. Daniel Arias Tania Ximena y Daniel Arias Dalía Cassandra. Ord. Civil Familiar acuerdo. 1 Acdo. Núm. Exp. 685/2023.
Mayen Fuentes Enrique vs. Galindo López Angélica. Especial Familiar Prevención 1 Acdo. Núm. Exp. 923/2024.
Morales Ramírez Adela su Sucesión. Sucesorio Familiar acuerdo. 1 Acdo. Núm. Exp. 313/2022.
AUDIENCIA
Díaz Vieyra María de la Luz. audiencia Sucesorio Familiar. 1 Aud. en Incidente. Núm. Exp. 875/2002 Inc. de Remoción de Albacea.
Figueroa Sánchez Raquel su Sucesión. audiencia Sucesorio Familiar. 1 audiencia. Núm. Exp. 2259/2023.
Martínez Medina María de la Luz vs. audiencia Test. 1 audiencia. Núm. Exp. 1269/2006.
Padilla Gómez Josefina su Sucesión. audiencia Sucesorio Familiar. 1 audiencia. Núm. Exp. 1651/2023.
SENTENCIAS INTERLOCUTORIAS
Reyes Martínez Juan Daniel su Sucesión. Sucesorio Familiar Sent. Interl. # 1 Núm. Exp. 2081/2023
NO PUBLICADOS
González Gómez Sergio su Sucesión. Sucesorio Familiar Sent. Interl. # 1 Núm. Exp. 1671/2023

EL SECRETARIO DE ACUERDOS
LIC. EDUARDO HERRERA ROSAS

SECRETARÍA "B"
ACUERDOS DEL 31 DE MAYO DEL 2024

Álvarez Servín Brenda vs. Escalona Uribe Gerardo. Controversias del Orden Familiar acuerdo. 1 Acdo. Núm. Exp. 164/2022 Principal Segundo Tomo.
Arroyo Ramírez Bartolo. Sucesorio Familiar acuerdo. 1 Acdo. Núm. Exp. 630/2016.
Avilés Juárez Lauro su Sucesión. Sucesorio Familiar Acuerdo. 1 Acdo. Núm. Exp. 2272/2023 Secc. Segunda.
Cabrera Real Norma Angélica vs. Martínez Rivera José Guadalupe. Especial Familiar Acuerdo. 1 Acdo. Núm. Exp. 364/2024.
Carranza Torres Isao Gonzalo vs. Vázquez Hernández Nancy Fabiola. Controversias del Orden Familiar acuerdo. 1 Acdo. Núm. Exp. 1758/2022.
Casasola Ortiz María Margarita. Sucesorio Familiar Acuerdo. 1 Acdo. en Incidente. Núm. Exp. 438/2019 Inc. de Nul. de Actuaciones.
Cerriteño Lemus Jeremias. Sucesorio Familiar Acuerdo. 1 Acdo. en Otros. Núm. Exp. 80/2023 Secc. Segunda.
Chavero Acosta José. Sucesorio Familiar acuerdo. 1 Acdo. Núm. Exp. 858/2017.
Contreras Cruz Susana Ingrid vs. Becerril Parreño Gabriel Alejandro. Controversias del Orden Familiar V. 1 Acdo. Núm. Exp. 1632/2023.
Córdova Méndez Yoatzin Amairani vs. Méndez Juárez Gaudencio. Controversias del Orden Familiar acuerdo. 2 Acdos. Núm. Exp. 2162/2023.

SOLO CONSULTA
SOLO CONSULTA
SOLO CONSULTA

Coyolt Pérez Itzel Fanny vs. Ovil Chagala Juan Carlos. Controversias del Orden Familiar acuerdo. 1 Acdo. Núm. Exp. 668/2024.
Díaz Espinosa Rosa María Luisa. Sucesorio Familiar acuerdo. 1 Acdo. Núm. Exp. 600/2017.
Díaz Monroy Esther Karina vs. Cerón Pérez José Luis. Especial Familiar acuerdo. 1 Acdo. Núm. Exp. 1938/2022.
Durán Dolores Guadalupe vs. Cruz Quero Clemente. Controversias del Orden Familiar Acuerdo. 1 Acdo. Núm. Exp. 472/2024.
Durán Neri José. Sucesorio Familiar Acuerdo. 1 Acdo. Núm. Exp. 1182/2016.
Durán Neri José. Sucesorio Familiar Acuerdo. 1 Acdo. en Incidente. Núm. Exp. 1182/2016 Inc. de Oposición a la Rendición de Ctas. de Enero a Marzo del 2024.
Enríquez Pérez Claudia vs. Ceballos Salmerón Omar. Controversias del Orden Familiar acuerdo. 1 Acdo. Núm. Exp. 580/2022.
García Cruz Guadalupe su Sucesión. Sucesorio Familiar V. 1 Acdo. Núm. Exp. 88/2023.
García Trejo Christian Xavier vs. Sánchez Osorio Nancy Susana. Exh. Familiar Ag. 1 Acdo. en Exhorto. Núm. Exp. 964/2024.
Garduño García Jorge Armando vs. González Contreras Argelia Pasífae. Especial Familiar Acuerdo. 1 Acdo. Núm. Exp. 494/2024.
González Eusebio Hilario su Sucesión. Sucesorio Familiar acuerdo. 1 Acdo. Núm. Exp. 350/2022.
González Hernández Alejandro vs. Ramírez Jiménez Hilda. Controversias del Orden Familiar acuerdo. 1 Acdo. en Incidente. Núm. Exp. 1880/2017 Inc. de Liquidación de Pensiones Vencidas y No Pagadas.
González Juan Rosenda vs. Berbeyer Hernández Mauricio. Controversias del Orden Familiar V. 2 Acdos. Núm. Exp. 1742/2015 Cuarto Tomo del Cuad. Principal.
González Juan Rosenda vs. Berbeyer Hernández Mauricio. Controversias del Orden Familiar V. 1 Acdo. Núm. Exp. 50/2016 Tomo II.
Guerrero Hernández Edith vs. González Salazar Juan. Controversias del Orden Familiar V. 3 Acdos. Núm. Exp. 470/2024.
Guerrero Ruíz María del Carmen vs. Sucesorio Familiar V. 3 Acdos. Núm. Exp. 892/2001.
Hedding Aranda Enrique su Sucesión. Sucesorio Familiar acuerdo. 1 Acdo. Núm. Exp. 446/2024.
Huerta González Ariana vs. Sandoval García César. Controversias del Orden Familiar Acuerdo. 1 Acdo. Núm. Exp. 30/2023.
Juárez Corona Félix Antonio vs. Sánchez Ramírez Alma Roxana. Controversias del Orden Familiar acuerdo. 1 Acdo. Núm. Exp. 2048/2017.
Koyoc Herrera Landy Verónica vs. Escoto García Gabriel. Especial Familiar acuerdo. 1 Acdo. Núm. Exp. 1990/2017.
Lamadrid Contreras Arturo vs. Le Thi Mai Linh. Especial Familiar acuerdo. 1 Acdo. Núm. Exp. 1124/2023 Tomo III.
Landin Gordillo Edith vs. Servín Bautista Alberto Carlos. Controversias del Orden Familiar acuerdo. 1 Acdo. Núm. Exp. 1018/2023.
López Cano José Luis su Sucesión. Sucesorio Familiar V. 1 Acdo. Núm. Exp. 1714/2023.
López Hernández Guillermo su Sucesión. Sucesorio Familiar Acuerdo. 1 Acdo. en Otros. Núm. Exp. 1010/2023 Secc. Segunda.
López Villegas Juan Daniel vs. Ramírez Pérez Andrea Berenice. Vía de Apremio Familiar Acuerdo. 3 Acdos. Núm. Exp. 1576/2023.
Lugo Galván Josefina. Test. acuerdo. 1 Acdo. Núm. Exp. 204/1997.
Luna Chávez Getzemani Ana Isis vs. Luna Pérez Rogelio. Exh. Familiar Ag. 1 Acdo. en Exhorto. Núm. Exp. 698/2024.
Medina Miranda Eliana Harumii vs. Narcia Ávila Jonathan. Controversias del Orden Familiar Platica de Menor. 1 Acdo. Núm. Exp. 1848/2019 Principal Segundo Tomo.
Mejía Vela Blanca Estela vs. Salinas Guerra Paul Arturo. Controversias del Orden Familiar Acuerdo. 1 Acdo. en Incidente. Núm. Exp. 1128/2007 Inc. de Cancel. de Pensión Alimenticia.
Molina Medina Gilberto vs. Pérez Caballero Dulce Rosario. Exh. Familiar Ag. 1 Acdo. en Exhorto. Núm. Exp. 960/2024.
Montoya Vela Josué su Sucesión. Sucesorio Familiar V. 1 Acdo. Núm. Exp. 1202/2021.
Muñiz Arrioja Suzet vs. Gutiérrez Granados Francisco Javier. Controversias del Orden Familiar acuerdo. 1 Acdo. Núm. Exp. 1920/2022 Segundo Tomo del Cuad. Principal.
Ordaz García Guadalupe su Sucesión. Sucesorio Familiar acuerdo. 1 Acdo. Núm. Exp. 786/2022.
Plata Vargas María Guadalupe su Sucesión. Sucesorio Familiar V. 1 Acdo. Núm. Exp. 2106/2023.
Salazar Loredo Silvia su Sucesión. Sucesorio Familiar acuerdo. 1 Acdo. Núm. Exp. 1558/2023.
Salazar Puebla José Eduardo su Sucesión. Sucesorio Familiar acuerdo. 1 Acdo. Núm. Exp. 1034/2023.
Tamayo Barbosa Celia, su Sucesión. Sucesorio Familiar acuerdo. 1 Acdo. Núm. Exp. 2434/2014.
Terrazas Raya Marco Antonio vs. Solís Gutiérrez Mirel. Especial Familiar acuerdo. 1 Acdo. Núm. Exp. 1064/2010 Bis. 1.
Valenzuela Bernal Concepción Emma. Sucesorio Familiar acuerdo. 1 Acdo. Núm. Exp. 126/2021.
NO PUBLICADOS
Bravo García Abraham vs. García Rosales Leticia. Especial Familiar Desechado 1 Acdo. Núm. Exp. 864/2024.
García Durán Adriana Victoria vs. Guerrero García Pena Gabriel. Especial Familiar V. 1 Acdo. Núm. Exp. 152/2017.
AUDIENCIA
Luna Chávez Carlos su Sucesión. Aud. Sucesorio Familiar. 1 audiencia. Núm. Exp. 1914/2023.
CONCILIADOR POR MINISTERIO LEY:
LIC. ELIZABETH RODRÍGUEZ FLORES

CUADRAGÉSIMO DE LO FAMILIAR

SECRETARÍA "A"
ACUERDOS DEL 31 DE MAYO DEL 2024

Alfie Olguín Jaime su Sucesión. Sucesorio Familiar 1 Acdo. Núm. Exp. 663/2016.
Amaya Cabañas Angélica vs. Islas Hernández José Armando. Controversias del Orden Familiar 1 Acdo. Núm. Exp. 2007/2021.
Andrade Hernández Ángel Antonio vs. Orozco Márquez Stephany Poleth. Controversias del Orden Familiar 1 Acdo. en Incidente. Núm. Exp. 191/2023 Vía de Apremio.
Andrés Alberola María del Carmen vs. Mateos Brito Alberto. Especial Familiar 1 Acdo. en Incidente. Núm. Exp. 139/2022 Inc. de Cuantificación.
Arroyuelo Romero Adrián. Juris. Voluntaria Familiar 2 Acdos. en Amparo. Núm. Exp. 165/2024 Amparo 205/2024-II.
Barrera Revuelta Elia Adriana vs. Alejandro Cuevas Gutiérrez. Controversias del Orden Familiar 1 Acdo. en Incidente. Núm. Exp. 1257/2006 Inc. de Incremento de Pensión Alimenticia.
Camargo Guzmán Abdulia Rosario vs. Cabrera Hernández Álvaro. Especial Familiar 1 Acdo. en Incidente. Núm. Exp. 679/2019 Inciente de Pago de Pensión Retroactiva y Liquidación de Cantidades Adeudadas.
Castillo García José Gibran su Sucesión. Sucesorio Familiar 1 Acdo. Núm. Exp. 1009/2023.
Conde García Beatriz América vs. Sabdiely y Cid de León Conde Daniela y León Cárdenas Jorge. Controversias del Orden Familiar 1 Acdo. Núm. Exp. 681/2024.
Cosío Corona Mónica Daniela vs. Corona Ruíz Blanca Patricia. Controversias del Orden Familiar 1 Acdo. Núm. Exp. 1393/2022.
Cruz Cruz María de Los Ángeles vs. Cruz Cruz Leticia. Controversias del Orden Familiar 1 Acdo. Núm. Exp. 715/2017.
Domínguez Pizaña Gabriela vs. Ojeda Bernal Rubén Alejandro. Especial Familiar 1 Acdo. en Incidente. Núm. Exp. 855/2017 Inc. de Cancel. de Pensión.
Enríquez González Elena su Sucesión. Sucesorio Familiar 1 Acdo. Núm. Exp. 1973/2023.
Fonseca Terrazas Stephanie Lorena vs. Ortega González Jair. Controversias del Orden Familiar Dada Cuenta. 1 Acdo. en Incidente. Núm. Exp. 1008/2018 Inc. de Reduc. de Pensión Alimenticia.
García López Fernando vs. Ana Luisa Reyes Jaimes. Especial Familiar 1 Acdo. en Incidente. Núm. Exp. 97/2020 Bis. 1 Inc. de Régimen de Vistas y Covivencias.
García Segura Ramona Vda de Córdova su Suc. Sucesorio Familiar 1 Acdo. Núm. Exp. 197/2016.
González Ambriz José Omar vs. Barrera Macedo Brenda Esmeralda. Especial Familiar 2 Acdos. Núm. Exp. 43/2024.
González Cruz Laura vs. Téllez Rivera Ariel Ulises. Especial Familiar 1 Acdo. Núm. Exp. 477/2024.
Herrera Nava José Eduardo vs. Carreto Martínez Mayra. Especial Familiar 2 Acdos. Núm. Exp. 1655/2022.
Lilia Fernández Estrada. Sucesorio Familiar 1 Acdo. en Expedientillo. Núm. Exp. 1549/2008 Bis. 1.
Lobato Rodríguez Angélica Berenice vs. Olvera Tolentino Jesús Felipe. Controversias del Orden Familiar 1 Acdo. Núm. Exp. 403/2017.
López Daza Agripina su Sucesión. Sucesorio Familiar 1 Acdo. Núm. Exp. 953/2024.

SOLO CONSULTA
SOLO CONSULTA
SOLO CONSULTA

Lozano Ortega Claudia Luz vs. Lozano Franco Edgar. Controversias del Orden Familiar 1 Acdo. Núm. Exp. 1069/2019.
Lozano Ramírez Natalia vs. De la Torre Ramírez Juan Carlos. Exh. Familiar Exhorto. 1 Acdo. en Exhorto. Núm. Exp. 871/2024.
Magaña Rufino América vs. C Notario Público Número 31 de la Ciudad de México y C Notario Público Número 71 del Estado de México y Magaña Rufino María Isabel y Venegas Rufino Malki. Ord. Civil Familiar 5 Acdos. Núm. Exp. 135/2023.
Mandujano García Julio. Int. 1 Acdo. Núm. Exp. 537/2011.
Martínez Rodríguez José Aníbal vs. Isabel Alejandra Chávez Rodríguez. Especial Familiar 1 Acdo. en Incidente. Núm. Exp. 905/2021 Inc. de Cump. de Convn. Respecto a la Clausula II.
Mascorro Santana Patricia vs. Gloria Avilés José Benjamín. Controversias del Orden Familiar 1 Acdo. Núm. Exp. 265/2019.
Mayagoitia Moreno Sofía Adriana vs. Pablo Rodríguez Estrella. Exh. Familiar 1 Acdo. Núm. Exp. 837/2021.
Morán Checa Adrián vs. Girón González Consuelo. Especial Familiar 1 Acdo. Núm. Exp. 657/2024.
Nieto Alonso Isaac vs. Lozada Martínez Diana Paulina. Controversias del Orden Familiar 1 Acdo. Núm. Exp. 589/2024.
Nieves Pérez César Eduardo vs. Huerta García Marianela. Ord. Civil Familiar 2 Acdos. Núm. Exp. 2251/2023.
Ortega González César su Sucesión. Sucesorio Familiar 1 Acdo. Núm. Exp. 113/2023.
Ortiz Villalón Adelaida su Sucesión. Sucesorio Familiar 1 Acdo. Núm. Exp. 559/2022.
Pacheco Alvarado María del Carmen vs. Caballero Espinoza Jesús. Especial Familiar 1 Acdo. Núm. Exp. 805/2024.
Peláez Martínez Angélica vs. Rodríguez Vergara Héctor Alejandro. Controversias del Orden Familiar 1 Acdo. Núm. Exp. 1179/2023.
Pérez León Renata vs. Rodrigo Eduardo Jiménez Tornero. Controversias del Orden Familiar 1 Acdo. en Incidente. Núm. Exp. 1667/2005 Inc. de Reduc. de Pensión Alimenticia.
Polaco Castillo Jaime Agusto, su Sucesión. Sucesorio Familiar 1 Acdo. Núm. Exp. 643/2020.
Reyes Morales María del Socoro su Sucesión. Sucesorio Familiar 1 Acdo. Núm. Exp. 743/2023.
Reza Mendoza Rigoberto vs. Ávila Mancera María de la Luz. Controversias del Orden Familiar 1 Acdo. Núm. Exp. 1049/2023.
Ríos García Oswaldo su Sucesión. Sucesorio Familiar 1 Acdo. Núm. Exp. 897/2024.
Rodríguez Faz Iliana Bedelia vs. Sierra Soria José Pablo. Controversias del Orden Familiar 3 Acdos. Núm. Exp. 775/2024.
Romero Romero Milton Antonio su Sucesión. Sucesorio Familiar 1 Acdo. Núm. Exp. 1321/2023.
Sánchez Fuentes Érika vs. Guerra Álvarez Armando. Ord. Civil Familiar 1 Acdo. Núm. Exp. 2225/2023.
Ulaje Ramírez José vs. Vázquez Salazar Wendy Arlett. Sucesorio Familiar 3 Acdos. Núm. Exp. 1061/2022.
Uribe Delgado Ana Rosa vs. Mario de Jesús Hernández Hernández. Controversias del Orden Familiar 1 Acdo. Núm. Exp. 685/2012.
Vargas Angulo Judith Guadalupe vs. Barrios Lara Fernando. Controversias del Orden Familiar 1 Acdo. en Expedientillo. Núm. Exp. 705/2009 Expdllo.
Villa Pérez Armando vs. Vizuet Escamilla Ignacia. Especial Familiar 1 Acdo. Núm. Exp. 279/2024.
Villagómez Rueda Yesenia Denisse vs. Xolalpa Canacasco Ezequiel. Controversias del Orden Familiar 1 Acdo. Núm. Exp. 1723/2023.
Yáñez Prado Sandra Luz vs. Jorge Isaac Mojica Obregón. Especial Familiar 1 Acdo. Núm. Exp. 1969/2012.
Zamora Montero Rosa vs. Espinosa Ramírez Yael Abraham. Controversias del Orden Familiar 1 Acdo. Núm. Exp. 2017/2023.
Zavala Aragón Ofelia su Sucesión. Sucesorio Familiar 1 Acdo. Núm. Exp. 1763/2021.
De la Llata Guzmán Sofía vs. Eliezar Enrique Galán Barrios. Controversias del Orden Familiar 2 Acdos. Núm. Exp. 1055/2020.

MAL PUBLICADOS

Amaya Cabañas Angélica vs. Islas Hernández José Armando. Controversias del Orden Familiar 1 Acdo. Núm. Exp. 2007/2021.
Sánchez Fuentes Érika vs. Guerra Álvarez Armando. Ord. Civil Familiar 1 Acdo. Núm. Exp. 2225/2023.
Sierra Sandoval Victoria su Sucesión. Sucesorio Familiar 1 Acdo. Núm. Exp. 1193/2022.

NO PUBLICADOS

Raya García María Teresa vs. C. Director del Registro Civil del Distrito Federal. Ord. Civ. 1 Acdo. Núm. Exp. 995/2011.

AUDIENCIA

Ayala Morales Félix su Sucesión. Sucesorio Familiar. 1 audiencia. Núm. Exp. 959/2023.
Carbajal Gómez Guadalupe su Sucesión. Sucesorio Familiar. 1 audiencia. Núm. Exp. 303/2024.
Martínez Arriaga Ignacio su Sucesión. Sucesorio Familiar. 1 audiencia. Núm. Exp. 439/2024.
Santander Esquivel Edgar Antonio vs. Brenda Janet García Cruces. Aud. 272 a S/A Controversias del Orden Familiar 1 audiencia. Núm. Exp. 1209/2020.

SENTENCIAS DEFINITIVAS DEL 31 DE MAYO DEL 2024

Concha Maldonado Germán su Sucesión. Sucesorio Familiar Sent. Def. 1 Núm. Exp. 1441/2023
Pardo Ramos Indira Daniela vs. Sandoval Ascencio José Alberto. Controversias del Orden Familiar Sent. Def. 1 Núm. Exp. 1923/2021

SENTENCIAS INTERLOCUTORIAS

Ramírez Banca Julio su Sucesión. Sucesorio Familiar Sent. Def. 1 Núm. Exp. 1859/2023

EL SECRETARIO DE ACUERDOS
LIC. ÁNGEL DAVID CARMONA DÁVILA

SECRETARÍA "B"
ACUERDOS DEL 31 DE MAYO DEL 2024

Acevedo Maya Agustín. Sucesorio Familiar 2 Acdos. Núm. Exp. 436/2024.
Benítez Castañeda Miguel Pedro vs. Miranda Palomares Alejandra. Controversias del Orden Familiar 1 Acdo. Núm. Exp. 1900/2022.
Caballero Márquez Juan Carlos vs. Reyes Alcalá Ana Isabel. Especial Familiar 1 Acdo. Núm. Exp. 970/2024.
Cabellos Avelar Tecilli vs. Alfonso Reyes Lugo. Ord. Civil Familiar 2 Acdos. Núm. Exp. 670/2020.
Carranco Ramírez Nicerata vs. Carranco Macías Víctor su Sucesión. Ord. Civil 1 Acdo. Núm. Exp. 1576/2023.
Camillo Elizalde Beatriz vs. Omar Florencio Morán Barroso. Ord. Civil Familiar 1 Acdo. en Incidente. Núm. Exp. 1244/2010 Inc. de Aumento de Pensión Alimenticia, Cump. Al Conv.
Castillo Vega Abel. Sucesorio Familiar 1 Acdo. Núm. Exp. 955/2024.
Cebellos Avelar Tecilli vs. Reyes Lugo Alfonso. Especial Familiar 5 Acdos. en Incidente. Núm. Exp. 670/2020 Inc. para Regular Las Consecuencias Inherentes a la Disol. del Vínculo Matrimonial.
Chaparro Chávez Juan José vs. Contreras Morales Karla Patricia. Especial Familiar 1 Acdo. en Incidente. Núm. Exp. 372/2023 Fijación de Pensión.
Chávez Barraza Federico. Sucesorio Familiar 1 Acdo. Núm. Exp. 1744/2017.
Chávez Herrera Jessenia vs. Chávez García Julio César. Controversias del Orden Familiar Comparecencia. 1 Acdo. Núm. Exp. 524/2018.
Chávez Maldonado Genaro vs. Gómez Pérez Bertha. Especial Familiar 1 Acdo. en Incidente. Núm. Exp. 1154/2017 Inc. de Pensiones Alimenticias Generadas y No Pagadas, Así como su Actualización.
Cortés Gallardo Daffne Victoria vs. Chávez Morales Carlos Alberto. Controversias del Orden Familiar 1 Acdo. Núm. Exp. 816/2024 Alimentos por Comparecencia.
Cruz Munguía Verónica vs. Sánchez Castañeda Epigmenio (su Sucesión). Controversias del Orden Familiar 1 Acdo. Núm. Exp. 824/2023.
Cruz Ortega Víctor David vs. Santos Yáñez Jésica. Controversias del Orden Familiar 1 Acdo. Núm. Exp. 488/2023.
Cruz Rodríguez Beatriz su Sucesión. Sucesorio Familiar 2 Acdos. Núm. Exp. 2178/2023.
Dávila Hernández Eva Patricia vs. Velázquez Alvarado René Óscar. Especial Familiar 1 Acdo. Núm. Exp. 20/2022.
Espíndola Ávila Serafín su Sucesión. Sucesorio Familiar 1 Acdo. Núm. Exp. 966/2024.
Espinosa Segura Gloria Angélica vs. Mervick Edgar Agustín Reséndiz Aguilar. Controversias del Orden Familiar 1 Acdo. en Incidente. Núm. Exp. 414/2017 Inc. de Reduc. de Pensión Alimenticia.
Franco Espinosa Pedro Nolasco su Sucesión. Sucesorio Familiar 1 Acdo. Núm. Exp. 582/2023.
Fuentes y Vidal Amada. Sucesorio Familiar 1 Acdo. Núm. Exp. 602/2020 Bis. 1 Secc II.
García Zarza Verónica Guadalupe vs. Jarquín Ríos Guillermo. Especial Familiar 1 Acdo. Núm. Exp. 960/2024.
Godínez Hernández Nayeli vs. Velázquez Tacuba Jorge Luis. Controversias del Orden Familiar 1 Acdo. Núm. Exp. 204/2024.

SOLO CONSULTA

Hernández Batalla Concepción vs. Ramírez Hernández Venancio Trinidad. Controversias del Orden Familiar 1 Acdo. Núm. Exp. 2030/2023.
Hernández Castillo Carlos su Sucesión. Sucesorio Familiar 1 Acdo. Núm. Exp. 264/2023.
Hernández Castro Luis Felipe vs. Juárez Reyes Brithany Montserrat. Controversias del Orden Familiar 1 Acdo. Núm. Exp. 540/2023.
Hernández Chavarría Félix su Sucesión. Sucesorio Familiar 1 Acdo. Núm. Exp. 1948/2023.
Hernández González María de Jesús vs. Carlos Rodrigo Salgado Lule. Controversias del Orden Familiar 1 Acdo. en Incidente. Núm. Exp. 2182/2016 Inc. de Cuantif. de Pensiones Alimenticias Vencidas y No Pagadas.
Hernández González María de Jesús vs. Carlos Rodrigo Salgado Lule. Controversias del Orden Familiar 1 Acdo. en Incidente. Núm. Exp. 2182/2016 Inc. de Modificación de Pago de Pensión Alimnticia.
Hernández González María de Jesús vs. Carlos Rodrigo Salgado Lule. Controversias del Orden Familiar 1 Acdo. Núm. Exp. 2182/2016 Vía de Apremio 2.
Hernández Rodríguez Dulce Nayeli vs. Malagón Calderón Jorge. Especial Familiar 1 Acdo. Núm. Exp. 570/2024.
Idarraga Zúñiga Gonzalo vs. Trejo Tavera Cynthia. Controversias del Orden Familiar 1 Acdo. Núm. Exp. 404/2024.
Islas Solís Yaneth vs. Del Rosario Hernández Daniel. Controversias del Orden Familiar 1 Acdo. Núm. Exp. 1658/2017.
Leyva Jéssica Flores. Controversias del Orden Familiar 2 Acdos. en Incidente. Núm. Exp. 6/2018 Cambio de Régimen de Visitas.
Leyva Jéssica Flores. Controversias del Orden Familiar 1 Acdo. en Incidente. Núm. Exp. 6/2018 Inc. de Incumplimiento de Convenio.
López Beltrán Alejandra vs. Ríos López Víctor Manuel. Especial Familiar Billete. 2 Acdos. Núm. Exp. 1564/2018.
Macías Bolaños Reyna Xochitl vs. Ejec. Merc. 1 Acdo. Núm. Exp. 82/1999.
Marín Cuauhtli Gabriela Olimpia vs. Rodríguez Cruz Óscar Guillermo. Especial Familiar 1 Acdo. Núm. Exp. 1628/2021.
Martínez Hipólito Alicia vs. Mauricio Venancio David. Controversias del Orden Familiar 1 Acdo. Núm. Exp. 268/2016.
Martínez Miramar Delia su Sucesión. Sucesorio Familiar 3 Acdos. Núm. Exp. 1040/2021.
Medina Romero Alejandra Elithet vs. Mondragón Martínez Daniel. Controversias del Orden Familiar 2 Acdos. Núm. Exp. 2012/2023.
Milpas Fuentes Aarón. Sucesorio Familiar 1 Acdo. Núm. Exp. 830/2024.
Montes de Oca Meléndez María Elena su Sucesión. Sucesorio Familiar 1 Acdo. Núm. Exp. 236/2022.
Morales Reyes Ángeles vs. Sánchez Esquivel Jesús. Controversias del Orden Familiar 1 Acdo. Núm. Exp. 1284/2023.
Neri Dorante Victorino vs. Ramos de Santiago Guadalupe. Especial Familiar 1 Acdo. Núm. Exp. 424/2024.
Pacheco Hernández Diana Elvira vs. Samuel Roberto Sánchez Lazard. Ord. Civil Familiar 2 Acdos. en Incidente. Núm. Exp. 562/2020 Inc. Innominado.
Peredo Juárez Leticia Concepción. Sucesorio Familiar 1 Acdo. Núm. Exp. 918/2019.
Pérez Bautista José Luis vs. Pérez Hernández Yolanda. Especial Familiar 1 Acdo. Núm. Exp. 1770/2023.
Pérez Martínez Jesús. Sucesorio Familiar 1 Acdo. Núm. Exp. 1668/2021.
Pérez Trejo Yadir vs. Tanja Tabita Isolde Inés Sagredo Kemmer. Controversias del Orden Familiar 1 Acdo. Núm. Exp. 610/2021.
Rafael Apolinar María Jazmín vs. Flores Reyes Hyrum Ismael. Controversias del Orden Familiar 1 Acdo. Núm. Exp. 890/2024.
Rivera Calderón Austroberto vs. Ramírez Cruz Uri. Especial Familiar 1 Acdo. Núm. Exp. 964/2024.
Rodríguez Maldonado Saúl su Sucesión. Sucesorio Familiar 1 Acdo. Núm. Exp. 914/2023.
Rojas Ortega Cristian Jesús vs. Zavala Mancilla Martha. Especial Familiar 1 Acdo. Núm. Exp. 82/2024.
Rosas Cervantes Selene. Interd. 1 Acdo. Núm. Exp. 910/2011.
Rosas Miñón Diana Berenice vs. Patiño Vargas Miguel. Controversias del Orden Familiar 1 Acdo. Núm. Exp. 138/2023.
Salgado Alejo Rosa su Sucesión. Sucesorio Familiar 1 Acdo. Núm. Exp. 1076/2022 Secc. II.
Sánchez Rodríguez María Teresa vs. Alejandro Ávila García. Especial Familiar 1 Acdo. Núm. Exp. 2206/2014.
Sandoval Barreda Lorenzo vs. Calderón Rojas Marco Alexander. Especial Familiar 1 Acdo. Núm. Exp. 2230/2023.
Silva Reyes Verónica vs. Sandoval González Raúl. Especial Familiar 1 Acdo. en Incidente. Núm. Exp. 1934/2023 Inc. de Liquidación de Sociedad Conyugal.
Soto Montoya Samuel. Sucesorio Familiar 1 Acdo. Núm. Exp. 424/2023 Bis. 1 Secc II.
Tapia Ugalde Sandra vs. Durán Durán Alfredo. Controversias del Orden Familiar 1 Acdo. Núm. Exp. 544/2023.
Trujillo Ortiz José María su Sucesión. Sucesorio Familiar 2 Acdos. Núm. Exp. 1938/2021.
Valencia Cabrera Leyvidi vs. Rosales Vázquez Christian Raymundo. Controversias del Orden Familiar 1 Acdo. en Incidente. Núm. Exp. 1782/2021 Inc. de Modificación de Convenio.
Zavala Ruíz Mónica vs. Carlos Rivera Cano. Controversias del Orden Familiar 1 Acdo. Núm. Exp. 596/2021.

AUDIENCIA

García Jiménez Valeria. Primer Recomiento Médico Juris. Voluntaria Familiar. 1 audiencia. Núm. Exp. 714/2024.
Labra Calderón Horacio. Sucesorio Familiar. 1 audiencia. Núm. Exp. 396/2024.
Reyna Flores Armando. 801 Sin Asistencia Sucesorio Familiar. 1 audiencia. Núm. Exp. 250/2024.

SENTENCIAS DEFINITIVAS DEL 31 DE MAYO DEL 2024 NO PUBLICADOS

Puente Gamboa Gerardo. Sucesorio Familiar Sent. Def. no Publ. 1 Núm. Exp. 1546/2022 Bis. 1 Secc Iv

SENTENCIAS INTERLOCUTORIAS

García Navarrete Xeanz Manuel vs. Víctor Manuel García Negrete. Controversias del Orden Familiar Sent. Interl. 1 Sent. Inter. en Incidente. Núm. Exp. 1600/2019 Inc. de Cancel. de Pensión Alimenticia

LA SECRETARIA DE ACUERDOS
LIC. MARISOL ORTIZ RODRÍGUEZ

CUADRAGÉSIMO PRIMERO DE LO FAMILIAR

SECRETARÍA "A"
ACUERDOS DEL 31 DE MAYO DEL 2024

Amieva Castillo Raúl vs. Sánchez Lucas María. Especial Familiar 1 Acdo. Núm. Exp. 1807/2023.
Arias Castillo Reyna vs. José Luis Díaz Calderón. Controversias del Orden Familiar 1 Acdo. en Incidente. Núm. Exp. 127/2013 Inc. de Cesación de Pensión Alimenticia.
Butron Cabrera Lorena y García Villegas Delfino vs. Rodríguez Ojeda Abigail. Controversias del Orden Familiar 1 Acdo. Núm. Exp. 469/2024.
Cambranis Leciano María del Carmen su Sucesión. Sucesorio Familiar 1 Acdo. Núm. Exp. 903/2022.
Chávez Ibarra Juan vs. Jacobo Tapia María Luisa. Especial Familiar 1 Acdo. Núm. Exp. 1973/2023.
Espinosa Juárez Apolonia su Sucesión. Sucesorio Familiar 1 Acdo. Núm. Exp. 685/2024.
Falcón Nieto Paulo Jonattan vs. Morales González Cinthia Lizzet. Especial Familiar 1 Acdo. Núm. Exp. 359/2024.
Fernández Moro Mariano Emilio su Sucesión. Sucesorio Familiar 1 Acdo. Núm. Exp. 339/2009.
Flores Ortiz Enrique y Juana Ruíz Uresti su Suc. Sucesorio Familiar 1 Acdo. Núm. Exp. 1055/2021.
Gabaldon Parra Gustavo su Sucesión. Sucesorio Familiar 1 Acdo. Núm. Exp. 419/2024.
Galván Calderón Héctor su Sucesión. Sucesorio Familiar 1 Acdo. Núm. Exp. 505/2024.
González Calleja Nancy Andrea vs. Navarrete García Miguel Ángel. Controversias del Orden Familiar 1 Acdo. Núm. Exp. 245/2024.
González Fuentes Miriam. Juris. Voluntaria Familiar 1 Acdo. Núm. Exp. 1077/2023.
González González Roberto su Sucesión. Sucesorio Familiar 1 Acdo. Núm. Exp. 897/2024.
Hernández Martínez Diana Laura vs. Vicente Gaytán René. Controversias del Orden Familiar 1 Acdo. Núm. Exp. 911/2024.
Huerta Puente Alfredo. Sucesorio Familiar 1 Acdo. Núm. Exp. 945/2024.
Jácome Hurtado Sergio Manuel su Sucesión. Sucesorio Familiar 1 Acdo. Núm. Exp. 303/2024.
Jiménez Bobadilla Billy vs. Miroslava López Arreola. Especial Familiar 1 Acdo. en Incidente. Núm. Exp. 115/2021 Inc. de Pensión Alimenticia Tomo II.

SOLO CONSULTA
SOLO CONSULTA
SOLO CONSULTA

Jiménez Reyes Benito su Suc. Sucesorio Familiar 1 Acdo. Núm. Exp. 1069/2019.
López Barrientos Melissa vs. Luna Salazar Ricardo Jair. Controversias del Orden Familiar 1 Acdo. Núm. Exp. 391/2024.
López Olvera Jacquelin vs. Díaz Vélez Abraham. Controversias del Orden Familiar 1 Acdo. Núm. Exp. 847/2023.
Martínez Martínez Hugo vs. Martínez Toledo Elizabeth. Controversias del Orden Familiar 1 Acdo. Núm. Exp. 565/2024.
Martínez Tolentino Jonathan Alexis vs. Martínez Meléndez Lirra. Especial Familiar 1 Acdo. Núm. Exp. 157/2022 Tomo III.
Méndez López Leonardo Gregorio vs. López López Fernanda su Sucesión y Notario Público 215 de la Ciudad de México el Lic. Uriel Oliva Sánchez y Méndez López Florencia y Méndez López Graciela Ignacia. Ord. Civil Familiar 2 Acdos. Núm. Exp. 610/2024.
Mendoza Banda Moisés vs. Delgado Pallares Susana. Exh. Familiar 1 Acdo. Núm. Exp. 2181/2023.
Mentado Martínez Donato Eduardo vs. Bragado Morales María del Carmen. Especial Familiar 1 Acdo. Núm. Exp. 941/2024.
Onofre Rocha Lorena vs. Guzmán Polvo Sergio. Especial Familiar 1 Acdo. Núm. Exp. 939/2024.
Ortega y León Angelina Ofelia su Sucesión. Sucesorio Familiar 1 Acdo. Núm. Exp. 769/2024.
Pérez Gallardo Ramos Estela su Sucesión. Sucesorio Familiar 1 Acdo. Núm. Exp. 851/2022.
Pérez Sandoval Royer vs. Ávila Orduña Janett. Controversias del Orden Familiar 1 Acdo. Núm. Exp. 857/2021 Tomo II.
Ramírez Popoca José vs. Contreras González Blanca Yamilett. Controversias del Orden Familiar 1 Acdo. Núm. Exp. 2079/2022.
Reyes Ávila Elizabeth vs. Pérez Reyes Jorge Luis. Especial Familiar 1 Acdo. Núm. Exp. 955/2024.
Reza García Francisco su Sucesión. Sucesorio Familiar 1 Acdo. Núm. Exp. 203/2024.
Rodríguez García Raúl Ignacio vs. Gutiérrez García Yanet Demecia. Especial Familiar 1 Acdo. Núm. Exp. 689/2024.
Rojas Cruz Pedro su Sucesión. Sucesorio Familiar 1 Acdo. Núm. Exp. 391/2023.
Romero Mera Berenice Elcin vs. Robles Gómez Julio Etzael. Controversias del Orden Familiar 1 Acdo. Núm. Exp. 2063/2023.
San Juan Soto Erandy Karina vs. Primo Feliciano San Juan San Francisco. Controversias del Orden Familiar 1 Acdo. Núm. Exp. 521/2017.
Sánchez Guevara Zeltzin Paola vs. José Antonio Díaz León. Especial Familiar 2 Acdos. en Incidente. Núm. Exp. 145/2012 Inc. de Reduc. de Pensión Alimenticia.
Sandoval Vázquez Celia su Sucesión. Sucesorio Familiar 1 Acdo. Núm. Exp. 797/2013.
Santillán Muñoz Alma Edith vs. Martínez Huerta Aarón Edgar. Especial Familiar 1 Acdo. Núm. Exp. 2229/2023.
Scully Ortega Enrique Héctor su Sucesión. Sucesorio Familiar 1 Acdo. Núm. Exp. 907/2024.
Tamayo Torres Angélica vs. Cambron Ruíz Asael. Especial Familiar 1 Acdo. Núm. Exp. 587/2024.
Valdés y Morales Herminia Fe. Int. 1 Acdo. Núm. Exp. 639/2011.
Valdez Damián Leonardo vs. Romero Teniente Silvia. Sucesorio Familiar 1 Acdo. Núm. Exp. 953/2024.
Velázquez Hernández María de Los Ángeles vs. Avendaño Castellanos Jesús Rogelio. Especial Familiar 1 Acdo. Núm. Exp. 487/2024.
Vergara Bautista María Fernanda vs. Chapa Arreola Jorge Francisco. Especial Familiar 1 Acdo. Núm. Exp. 495/2019.
Zamora Enrique J Asención vs. Brígida Torres Caracosa. Especial Familiar 1 Acdo. en Expedientillo. Núm. Exp. 1359/2023.
De Luis García Leonardo su Sucesión. Sucesorio Familiar 1 Acdo. Núm. Exp. 909/2024.
NO PUBLICADOS
Aguado Robledo Juan Claudio vs. Aguado Torres Bertha Paola y Pachuca Sandoval Héctor Arturo. Controversias del Orden Familiar no Publ. del 28 de Mayo. 1 Acdo. Núm. Exp. 319/2024.
Álvarez Ortiz Eduardo su Sucesión. Sucesorio Familiar no Publ. del 27 de Mayo. 1 Acdo. Núm. Exp. 1275/2022.
Analco Ceballos Gustavo Martín. Juris. Voluntaria Familiar 1 Acdo. en Cuadernillo. Núm. Exp. 1579/2021 Secc. Cuarta.
Barrera Hernández Ángel vs. Villanueva Barrera Josefina. Especial Familiar no Publ. del 27 de Mayo. 1 Acdo. Núm. Exp. 153/2024.
Bravo Suárez Freddy vs. Guzmán Franco Alejandra. Especial Familiar no Publ. del 20 de Mayo. 1 Acdo. en Incidente. Núm. Exp. 271/2021 Inc. de Liquidación de la Sociedad Conyugal.
Escamilla Acosta Ari Araceli vs. Sánchez Carrillo Mario. Exh. Familiar no Publ. del 28 de Mayo. 1 Acdo. Núm. Exp. 793/2024.
García Rivera Diana Itzel vs. Rosales López Luis Enrique. Especial Familiar no Publ. del 29 de Mayo. 1 Acdo. en Incidente. Núm. Exp. 1327/2021 Inc. de Cambio de Guarda y Custodia, y Pensión Alimenticia.
Guillén Ayala Domitila. Sucesorio Familiar no Publ. del 29 de Mayo. 1 Acdo. Núm. Exp. 861/2020 Segunda Sección.
Hernández Álvarez Guillermo su Sucesión. Sucesorio Familiar no Publ. del 29 de Mayo. 1 Acdo. en Cuadernillo. Núm. Exp. 113/2023 Tercera Secc.
Hernández Peralta Mariana vs. Galindo Barrios Orlando. Controversias del Orden Familiar no Publ. del 28 de Mayo. 2 Acdos. Núm. Exp. 261/2021.
Lara Jiménez Fátima Guadalupe vs. Prieto Rodríguez Anuar Jencarlo. Controversias del Orden Familiar no Publ. del 29 de Mayo. 1 Acdo. Núm. Exp. 2053/2022.
López Mendoza Karen Eunice vs. Munguía Alfaro José Luis. Controversias del Orden Familiar no Publ. del 28 de Mayo. 1 Acdo. Núm. Exp. 467/2022.
López Olvera Jacquelin vs. Díaz Vélez Abraham. Controversias del Orden Familiar no Publ. del 28 de Mayo. 1 Acdo. Núm. Exp. 847/2023.
López Olvera Jacquelin vs. Díaz Vélez Abraham. Controversias del Orden Familiar no Publ. del 28 de Mayo. 1 Acdo. en Incidente. Núm. Exp. 847/2023 Inc. de Cancel. de Pensión Alimenticia.
López de la Cruz Jéssica Lizette vs. Molina Alvarado Mauricio Iván. Controversias del Orden Familiar no Publ. del 28 de Mayo. 1 Acdo. Núm. Exp. 1181/2023.
Madrigal Lizárraga Ricardo de Jesús vs. Calleja Ruíz María del Carmen. Especial Familiar no Publ. del 30 de Mayo. 1 Acdo. en Incidente. Núm. Exp. 2147/2022 Inc. para Regular Las Consecuencias Inherentes a la Disol. del Vinculo Matrimonial.
Martínez Maurno Laura Cristhian vs. Márquez Santaella Carlos Alejandro. Controversias del Orden Familiar no Publ. del 28 de Mayo. 1 Acdo. Núm. Exp. 459/2024.
Muñoz Nieto Laura Irma su Sucesión. Sucesorio Familiar no Publ. del 29 de Mayo. 1 Acdo. en Cuadernillo. Núm. Exp. 1553/2021 Cuarta Secc.
Nava Hernández Bricio Suc. Sucesorio Familiar no Publ. del 30 de Mayo. 2 Acdos. Núm. Exp. 1917/2018 Tomo II.
Quintero de la Cruz Karen Atziry vs. Victoria Suárez Erik Giovani. Controversias del Orden Familiar no Publ. del 28 de Mayo. 1 Acdo. Núm. Exp. 693/2024.
Quiroz Espinosa Areli vs. Avilés Tabares Erick Isarael. Especial Familiar no Publ. del 30 de Mayo. 1 Acdo. Núm. Exp. 1293/2018.
Ramírez Márquez Juan Gerardo vs. García Gómez Brenda Giselle. Controversias del Orden Familiar 2 Acdos. Núm. Exp. 1411/2023.
Ramírez Popoca José vs. Contreras González Blanca Yamilett. Controversias del Orden Familiar No Pub de 30. 1 Acdo. Núm. Exp. 2079/2022.
Rubio Castro Virginia vs. Valderas González Víctor. Especial Familiar no Publ. del 28 de Mayo. 1 Acdo. Núm. Exp. 833/2024.
Ruíz Ramírez Enrique vs. Carrasco Medrano Claudia Jéssica. Controversias del Orden Familiar no Publ. del 30 de Mayo. 2 Acdos. Núm. Exp. 1703/2023.
Suárez Sánchez Yosimar Arturo vs. Reyes Valdez Zyanya Samara. Controversias del Orden Familiar 1 Acdo. Núm. Exp. 561/2022.
Toral Contreras Nicolasa. Sucesorio Familiar no Publ. del 29 de Mayo. 1 Acdo. en Incidente. Núm. Exp. 1571/2017 Inc. de Oposición Al Inventario y Avaluo.
AUDIENCIA
Padilla Martínez Martha su Sucesión. Sucesorio Familiar. 1 audiencia. Núm. Exp. 289/2022.

LA SECRETARIA DE ACUERDOS
LIC. SOCORRO DEL MONTE DÍAZ

SECRETARÍA "B"
ACUERDOS DEL 31 DE MAYO DEL 2024

Acatitla Villarruel María de Jesús vs. José Delfino Garcés Martínez. Especial Familiar 1 Acdo. Núm. Exp. 1420/2009.
Ajna Labra Espinoza vs. Mario Ernesto Angeli Anguiano. Especial Familiar 1 Acdo. en Incidente. Núm. Exp. 1788/2014 Inc. de Incremento de Pensionh Alimenticia.
Aldama Hernández Jesús su Sucesión. Sucesorio Familiar 2 Acdos. Núm. Exp. 10/2023.

SOLO CONSULTA

Alonso Tamayo Miguel Ángel vs. Hernández Fuentes Diana Maireth. Controversias del Orden Familiar 1 Acdo. Núm. Exp. 620/2024.
Arias Quirós Yorleny Patricia vs. Sergio Bobadilla Palmas. Especial Familiar 1 Acdo. en Incidente. Núm. Exp. 776/2017 Inc. de Incumplimiento de Alimentos.
Casanova Carrasco María Loreto vs. Karam Novoa José Eduardo. Especial Familiar 1 Acdo. en Incidente. Núm. Exp. 1868/2018 Inc. de Ejecc. de Convenio.
Elvira Orduña Sergio Alejandro su Sucesión. Sucesorio Familiar 1 Acdo. Núm. Exp. 1926/2022.
Galicia Espinosa Dariana Natalia vs. Espinosa Valdez Florencia Adriana. Controversias del Orden Familiar 1 Acdo. Núm. Exp. 640/2023.
Gamboa Sánchez Rogelio su Sucesión. Sucesorio Familiar 1 Acdo. Núm. Exp. 1276/2023.
García Nieto Tita su Sucesión. Sucesorio Familiar 1 Acdo. Núm. Exp. 2238/2023.
García Rojas Javier. Sucesorio Familiar 1 Acdo. Núm. Exp. 442/2024.
Gutiérrez de Velasco de la Fuente Mariam y Benavides Contreras Jair vs. Porrás Gutiérrez de Velasco Mauricio y Reyes Hernández Mónica. Controversias del Orden Familiar 1 Acdo. Núm. Exp. 1328/2023.
Hernández Durán Vianey Guadalupe vs. Vela Martínez Edgar Abraham. Controversias del Orden Familiar 1 Acdo. Núm. Exp. 1078/2023.
Hernández Pérez María Luisa su Sucesión. Sucesorio Familiar 1 Acdo. Núm. Exp. 1396/2022.
Hernández Vázquez Elsa Beatriz vs. Cuéllar Sánchez Rodrigo. Controversias del Orden Familiar 1 Acdo. Núm. Exp. 884/2024.
Martínez Trejo Karla Caren vs. Pérez Chávez Jaime Neftalhi. Controversias del Orden Familiar 1 Acdo. Núm. Exp. 818/2024.
Miranda Brito Sofía Verónica vs. Gómez Belman Gustavo Adolfo. Especial Familiar 1 Acdo. en Incidente. Núm. Exp. 294/2022 Pensión Alimenticia.
Mondragón Terrazas Myrna vs. Dagnino Ibarrola Luis Alfonso. Especial Familiar 4 Acdos. en Incidente. Núm. Exp. 664/2021 Modificación de Pensión Alimenticia.
Montiel Valentín Juan Pablo vs. García de la Rosa Firda Alondra. Controversias del Orden Familiar 1 Acdo. Núm. Exp. 322/2024.
Mosqueda Ortiz Olga Celeste vs. López Sánchez José Joaquín. Controversias del Orden Familiar 1 Acdo. en Incidente. Núm. Exp. 1830/2015 Inc. de Personas Vencidas y No Pagadas.
Muñoz Peña José Luis su Sucesiopn. Sucesorio Familiar 1 Acdo. Núm. Exp. 348/2024.
Muñoz Torres Carolina vs. Silva Bazañez Jesús Leonardo. Especial Familiar 2 Acdos. Núm. Exp. 1566/2023.
Oviedo María del Carmen vs. García Martínez Fernando. Especial Familiar 1 Acdo. Núm. Exp. 678/2024.
Piña Hernández Karla Cristina vs. Cerecedo Hernández Edgar Iván. Especial Familiar 1 Acdo. Núm. Exp. 2166/2023.
Polanco Mendoza Jorge Santa Cruz vs. Villanueva Martínez David y Otra. Esp. Hip. 1 Acdo. Núm. Exp. 728/2010.
Rafael Esperanza Natalio Hipólito su Sucesión. Sucesorio Familiar 1 Acdo. Núm. Exp. 1872/2023.
Rivera Portales Celsa Melina de Guadalupe su Sucesión. Sucesorio Familiar 1 Acdo. Núm. Exp. 1224/2021.
Rodríguez Estrada Laura Yadira vs. Martínez Jiménez Jaime. Especial Familiar 1 Acdo. Núm. Exp. 750/2024.
Rojas López Laura vs. José Luis Merino García. Controversias del Orden Familiar 1 Acdo. Núm. Exp. 1804/2012.
Román Buenrostro Elías Eduardo vs. Magdiela Valdez Gómez. Controversias del Orden Familiar 1 Acdo. Núm. Exp. 190/2021 Tomo II.
Rueda García Jaime su Sucesión. Sucesorio Familiar 1 Acdo. Núm. Exp. 1846/2023.
Saavedra Castañeda Daniel su Sucesión. Sucesorio Familiar 1 Acdo. Núm. Exp. 1810/2023.
Saldaña Aguado Héctor. Exh. Familiar 1 Acdo. en Exhorto. Núm. Exp. 872/2024.
Sonnery Spataro Daniel Nicolás. Juris. Voluntaria Familiar 1 Acdo. Núm. Exp. 266/2024.
Yáñez Guerrero Juan Manuel vs. Palacios Bárcenas Adriana Enriqueta. Especial Familiar 1 Acdo. Núm. Exp. 958/2024.
NO PUBLICADOS
Pérez Reyes Josefina su Sucesión. Sucesorio Familiar 1 Acdo. Núm. Exp. 78/2024.
Rodríguez Bojórquez Malvina Patricia vs. Víctor Manuel Juárez Gutiérrez. Especial Familiar 1 Acdo. Núm. Exp. 338/2012.

LA SECRETARIA DE ACUERDOS
LIC. GABRIELA HARO DOMÍNGUEZ

CUADRAGÉSIMO SEGUNDO DE LO FAMILIAR

SECRETARÍA "A"
ACUERDOS DEL 31 DE MAYO DEL 2024

Alcántara López Petra Dominga. Sucesorio Familiar 1 Acdo. Núm. Exp. 119/2015.
Alcántara López Petra Dominga. Sucesorio Familiar 1 Acdo. en Otros. Núm. Exp. 119/2015 Secc. Segunda.
Álvarez Pérez Karen Yatzary vs. Hernández Olague José Ángel. Controversias del Orden Familiar 1 Acdo. Núm. Exp. 409/2024.
Archundia Muñoz Maricruz vs. Gabriel Fuentes Montoya. Alim. Comparec. 1 Acdo. Núm. Exp. 985/2011.
Ávalos Zamora Víctor, su Sucesión. Sucesorio Familiar 1 Acdo. Núm. Exp. 445/2020.
Avellaneda Hernández María Dolores vs. Sánchez Robles Esteban Erik. Controversias del Orden Familiar 1 Acdo. Núm. Exp. 1215/2023.
Bacilio Germán Érika vs. Cataño Escobar Daniel Arturo. Controversias del Orden Familiar 1 Acdo. en Incidente. Núm. Exp. 905/2018 Inc. de Cambio de Guarda y Custodia.
Balbuena Soni Irene, su Sucesión. Sucesorio Familiar 1 Acdo. Núm. Exp. 125/2021.
Barajas Ortega, su Sucesión Juan. Sucesorio Familiar 1 Acdo. Núm. Exp. 1815/2021.
Barragán Campos Itzel Abigail vs. Hernández Hernández Óscar Hugo. Controversias del Orden Familiar 1 Acdo. Núm. Exp. 1875/2023.
Barrera Paz Germán Atanasio su Sucesión. Sucesorio Familiar 1 Acdo. Núm. Exp. 149/2024.
Basurto Pérez Raúl. Sucesorio Familiar 1 Acdo. Núm. Exp. 2249/2013.
Bautista Quintana Viridiana vs. Ramos Molina Ulises. Controversias del Orden Familiar 2 Acdos. en Incidente. Núm. Exp. 41/2022 Nul. de Actuaciones por Defectos en la Notif. Personal.
Bautista Quintana Viridiana vs. Ramos Molina Ulises. Controversias del Orden Familiar 1 Acdo. Núm. Exp. 41/2022 Principal.
Casimiro Herrera José Blandino su Sucesión. Sucesorio Familiar 1 Acdo. Núm. Exp. 329/2024.
Cervantes López Carlos Arturo. Juris. Voluntaria Familiar 1 Acdo. Núm. Exp. 347/2016 Tomo III.
Cervantes Oseguera Elisa. Sucesorio Familiar 1 Acdo. en Incidente. Núm. Exp. 2047/2012 Inc. de Impugnación de Firmas y Nul. de Actuaciones.
Contreras Romero Efrén vs. Oficial 01 del Registro Civil de Zumpango Estado de México y Otro. Exh. Familiar 1 Acdo. en Exhorto. Núm. Exp. 915/2024.
Correa Villalobos Francisco su Sucesión. Sucesorio Familiar 1 Acdo. Núm. Exp. 945/2024.
Cruz Calderón Érika vs. Saldívar Alvarado Luis de Jesús. Controversias del Orden Familiar 1 Acdo. Núm. Exp. 487/2008.
Cruz Martínez Enrique su Sucesión. Sucesorio Familiar 1 Acdo. en Incidente. Núm. Exp. 1237/2022 Remoción de Albacea.
Esquivel Camacho Martha su Sucesión. Sucesorio Familiar 1 Acdo. Núm. Exp. 45/2022 Secc. Segunda.
Flores J. Santos. Int. 1 Acdo. Núm. Exp. 1955/2010.
García Teruel Hernández Anaid vs. Darío Flores Reyes. Especial Familiar 1 Acdo. Núm. Exp. 2041/2015.
García Rosas Mario, su Sucesión. Sucesorio Familiar 5 Acdos. Núm. Exp. 1283/2017.
Garnica Roque Adolfo, su Sucesión. Sucesorio Familiar 1 Acdo. Núm. Exp. 321/2019.
González Maldonado Yoali vs. Soto Castro Carlos Valentín. Controversias del Orden Familiar 1 Acdo. Núm. Exp. 1565/2023.
Guerrero Huerta Julio César su Sucesión. Sucesorio Familiar 1 Acdo. Núm. Exp. 943/2024.
Gutiérrez Cerezo Víctor vs. Almanza Muñoz María del Consuelo. Especial Familiar 2 Acdos. Núm. Exp. 53/2024.
Hernández Hernández Pedro su Sucesión. Sucesorio Familiar 11 Acdos. Núm. Exp. 839/2023.
Hernández Salazar Elizabeth vs. Jorge Iván Hernández Lozada. Exh. Familiar Expdllo. 1 Acdo. en Expedientillo. Núm. Exp. 505/2017 Expedientillo.
Huerta Galicia Adrián Pascual, su Sucesión. Sucesorio Familiar 1 Acdo. Núm. Exp. 1195/2021.
Jerusalmi Bulaevsky Rafael vs. Nizri Beja Lorraine. Especial Familiar 1 Acdo. en Otros. Núm. Exp. 395/2017 Tomo VI Principal.
Jiménez Copado María del Refugio su Sucesión. Sucesorio Familiar 1 Acdo. Núm. Exp. 901/2024.

SOLO CONSULTA
SOLO CONSULTA
SOLO CONSULTA

Jiménez Olivares Julio su Sucesión. Sucesorio Familiar 1 Acdo. Núm. Exp. 1523/2023.
Jiménez Patraca Derik Javier vs. Rodríguez Núñez Alejandra. Controversias del Orden Familiar 1 Acdo. Núm. Exp. 141/2024.
Jiménez Velázquez María Antonieta su Sucesión. Sucesorio Familiar 1 Acdo. Núm. Exp. 523/2023.
Linares Valdez María del Socoro vs. Mejorada Balderas José Antonio. Controversias del Orden Familiar 1 Acdo. en Exhorto. Núm. Exp. 621/2024.
López Delgado Yamili vs. Sánchez Mendoza José Francisco. Especial Familiar 2 Acdos. Núm. Exp. 725/2023.
López Franco Yolanda. Sucesorio Familiar Expdllo. 1 Acdo. Núm. Exp. 927/2013.
Magos Vargas Eugenia Catalinda vs. Montealegre Magos Daniela. Controversias del Orden Familiar 1 Acdo. Núm. Exp. 451/2024.
Martínez Conde Silvia Gabriela vs. Jiménez Montalvo Abraham. Controversias del Orden Familiar 1 Acdo. Núm. Exp. 903/2022 Principal.
Martínez González Guadalupe vs. Franco Suárez Reyes. Exh. Familiar 1 Acdo. en Exhorto. Núm. Exp. 859/2024.
Martínez González Kitzia Yarelith vs. Martínez Romero Ángel Fernando. Controversias del Orden Familiar 1 Acdo. Núm. Exp. 325/2024.
Martínez Ramírez Rosa Delfina vs. Villegas Martínez Enrique. Exh. Familiar 1 Acdo. en Exhorto. Núm. Exp. 931/2024.
Molina Plaza Ishell Anahi vs. Martínez Rodríguez David Roberto. Controversias del Orden Familiar 1 Acdo. Núm. Exp. 839/2024.
Monter Martínez Francisco Guillermo su Sucesión. Sucesorio Familiar 1 Acdo. Núm. Exp. 365/2024.
Plujer Azpilcueta Gonzalo Javier vs. Núñez Carrillo Evelyn. Especial Familiar 1 Acdo. Núm. Exp. 1469/2016.
Ramírez Pichardo Lorenza su Sucesión. Sucesorio Familiar 1 Acdo. Núm. Exp. 39/2023.
Raya Ramírez Estefania vs. Iván Edith Alanís López. Controversias del Orden Familiar 2 Acdos. Núm. Exp. 61/2021.
Raya Ramírez Estefania vs. Iván Edith Alanís López. Controversias del Orden Familiar 1 Acdo. en Incidente. Núm. Exp. 61/2021 Visitas y Convivencias Familiares.
Reyes Ayala Erika vs. Silva Terriquez Mauricio. Controversias del Orden Familiar 1 Acdo. Núm. Exp. 947/2024.
Rodríguez Campos José Francisco vs. Ochoa Manjarrez Rosa Carmen. Exh. Familiar 1 Acdo. en Exhorto. Núm. Exp. 821/2024.
Rodríguez Flores Arturo vs. Morales Pimentel Margarita. Especial Familiar 1 Acdo. Núm. Exp. 1667/2023.
Rodríguez López Rebeca vs. Arrieta Contreras Felipe. Controversias del Orden Familiar 1 Acdo. Núm. Exp. 377/2024.
Romero Elías Ana Laura Olivia vs. López Alvarado Giovanni Gabriel. Controversias del Orden Familiar 1 Acdo. Núm. Exp. 1767/2023.
Rosas Camargo Alma Lizbeth vs. Maldonado Alcázar Carlos. Controversias del Orden Familiar 1 Acdo. en Incidente. Núm. Exp. 19/2014 Inc. de Reduc. de Pensión Alimenticia.
Salazar Meneses Guadalupe y Salazar Cejudo Guadalupe. Sucesorio Familiar 1 Acdo. Núm. Exp. 339/2013.
Salcedo Cuadra María Julieta su Sucesión. Sucesorio Familiar 1 Acdo. en Incidente. Núm. Exp. 1391/2021 Inc. de Oposición de Rendición de Ctas. del Periodo: 01 de Abril de 2023 a 31 de Marzo 2024.
Samperio Ramírez María del Carmen vs. Guevara Arauz Julio César. Especial Familiar Expdllo. 1 Acdo. en Expedientillo. Núm. Exp. 1339/2008 Bis. 1 Expedientillo.
Sánchez Avantes Fernando vs. Flores Gómez Norma Judith. Controversias del Orden Familiar 2 Acdos. Núm. Exp. 1777/2021.
Santillán Gamiño Clara, su Sucesión. Sucesorio Familiar 1 Acdo. en Otros. Núm. Exp. 459/2020 Secc. Cuarta.
Santos Promotor Mariano vs. Chan Caballero Marbella. Exh. Familiar 1 Acdo. en Exhorto. Núm. Exp. 861/2024.
Sigler Rangel Alejandro su Sucesión. Sucesorio Familiar 1 Acdo. Núm. Exp. 911/2022.
Solís Moreno Beatriz Adriana vs. Cárdenas Hernández Héctor. Controversias del Orden Familiar 1 Acdo. Núm. Exp. 619/2024.
Sosa Ríos Alejandro Roberto su Sucesión. Sucesorio Familiar 1 Acdo. Núm. Exp. 2049/2023.
Soto Izquierdo Enrique vs. Magaldi Aguilar María Luz. Especial Familiar 1 Acdo. Núm. Exp. 2261/2019.
Soto Izquierdo Enrique vs. Magaldi Aguilar María Luz. Especial Familiar 2 Acdos. en Amparo. Núm. Exp. 2261/2019 Amparo 557/2024-I.
Valdez Sánchez María de Los Ángeles vs. González Ordóñez Moisés. Controversias del Orden Familiar 1 Acdo. Núm. Exp. 939/2024.
Valencia Sámano Laura Leonor vs. Sandoval Escamez José Antonio. Especial Familiar 1 Acdo. Núm. Exp. 1171/2019.
Vega López María Luisa su Sucesión. Sucesorio Familiar 1 Acdo. Núm. Exp. 311/2023.
Velázquez Gómez Angelina su Sucesión. Sucesorio Familiar 1 Acdo. Núm. Exp. 565/2022.
Zamudio Hernández Luis Enrique vs. Nava Rebollar Kenia. Especial Familiar 1 Acdo. Núm. Exp. 625/2024.
Zertuche Aguilar Beatriz Estela. Juris. Voluntaria Familiar 1 Acdo. Núm. Exp. 1059/2017 Tomo II.

AUDIENCIA

Barrera Paz Germán Atanasio su Sucesión. Aud. 801 Sucesorio Familiar. 1 audiencia. Núm. Exp. 149/2024.
Hernández Hernández Pedro su Sucesión. Sin Asistencia Sucesorio Familiar. 1 audiencia. Núm. Exp. 839/2023.
Molina Cuéllar Guillermina su Sucesión. Sin Asistencia Sucesorio Familiar. 1 audiencia. Núm. Exp. 2203/2023.

EL SECRETARIO DE ACUERDOS
LIC. OMAR CARDOZA MARTÍNEZ

SECRETARÍA "B"
ACUERDOS DEL 31 DE MAYO DEL 2024

Alajbeg Branko vs. Espinosa Cortés Claudia. Exh. Familiar 1 Acdo. en Exhorto. Núm. Exp. 866/2024.
Andrade Buenfil Bianca vs. Macari Graniel Said. Especial Familiar 2 Acdos. en Incidente. Núm. Exp. 318/2020 Inc. de Fijación de Pnesión Alimenticia y Pago de Compensación.
Andrade Buenfil Bianca vs. Macari Graniel Said. Especial Familiar 1 Acdo. en Incidente. Núm. Exp. 318/2020 Inc. que Regula Las Consecuencias Inherentes a la Disol. del Vinculo Matrimonial.
Antonio Cruz Valentina, su Sucesión. Sucesorio Familiar 5 Acdos. Núm. Exp. 1142/2016.
Arellano Puebla Rosalía vs. Jiménez Badillo Manuel. Controversias del Orden Familiar 2 Acdos. Núm. Exp. 948/2017.
Arizcorreta Pérez Alfonso su Sucesión. Sucesorio Familiar 1 Acdo. Núm. Exp. 1478/2023.
Arroyo Salguero María Guadalupe vs. De la O. Heredia Alberto Iván. Controversias del Orden Familiar 4 Acdos. en Amparo. Núm. Exp. 1884/2019 Amparo 606/2024-I.
Arroyo Salguero María Guadalupe vs. De la O. Heredia Alberto Iván. Controversias del Orden Familiar 4 Acdos. Núm. Exp. 1884/2019 Tomo II.
Ascencio Meneses Yossymy vs. Cruz Calvo Cristian. Controversias del Orden Familiar 1 Acdo. Núm. Exp. 650/2024.
Ballesteros Jiménez Blanca Estela y Villagrán Martínez Juan Francisco vs. Aguilar Stubbe Crisotenes. Controversias del Orden Familiar 1 Acdo. Núm. Exp. 881/2024 Tomo II.
Bautista Basurto Manuel. Sucesorio Familiar 1 Acdo. Núm. Exp. 1718/2011.
Bedolla Cornejo Érica vs. Flores Aguilar Luis Alberto. Controversias del Orden Familiar 1 Acdo. Núm. Exp. 316/2021.
Bolaños Colín Amado su Sucesión. Sucesorio Familiar 1 Acdo. Núm. Exp. 422/2024.
Bouquet Terre Annette vs. Tanus Yunes Anuar Walid. Especial Familiar 1 Acdo. en Incidente. Núm. Exp. 1458/2022 Inc. de Modificación de Régimen de Visitas y Convivencias.
Bustamante Espinosa María Teresa su Sucesión. Sucesorio Familiar 1 Acdo. Núm. Exp. 804/2024.
Cáceres Pérez Elena Edith vs. Martínez López Óscar David. Especial Familiar 1 Acdo. Núm. Exp. 1488/2018 Tomo V.
Cantoral Preciado Alejandra de Jesús vs. Viana Uribe José Francisco. Controversias del Orden Familiar 1 Acdo. Núm. Exp. 1148/2023.
Castañeda Almada Nereyda Guadalupe vs. Alonso Gordillo Jonathan Edisson. Exh. Familiar 1 Acdo. en Exhorto. Núm. Exp. 838/2024.
Castañeda Álvarez Héctor vs. López Mungia Martha Verónica. Especial Familiar 1 Acdo. en Incidente. Núm. Exp. 1586/2022 Inc. de Fijación y Aseguramiento de Alimentos.
Cerón Pérez Ma del Refugio su Sucesión. Sucesorio Familiar 2 Acdos. Núm. Exp. 2038/2023.
Chávez Mejía Gerardo Damián vs. Jiménez Lumbreras Miriam Leticia. Controversias del Orden Familiar 2 Acdos. Núm. Exp. 2148/2023.
Coahuilas Galindo Esperanza vs. Rodríguez López Ismael. Especial Familiar 1 Acdo. Núm. Exp. 760/2024.

SOLO CONSULTA
SOLO CONSULTA
SOLO CONSULTA

Córdoba Martínez Laura Emilia vs. Lisac Odegard Hans su Sucesión. Ord. Civil Familiar 1 Acdo. Núm. Exp. 398/2024.
Corona Pérez Nancy Karina vs. Becerra Colín Jonathan. Controversias del Orden Familiar 1 Acdo. Núm. Exp. 1050/2022.
Díaz Black Tilky vs. Backman Baruj Nikky Alexander. Exh. Familiar 1 Acdo. en Exhorto. Núm. Exp. 834/2024.
Dordelly Lara Hiram su Sucesión. Sucesorio Familiar 2 Acdos. Núm. Exp. 1418/2022.
Escartin Ponce Brenda vs. Hernández Juárez Alejandro. Controversias del Orden Familiar 2 Acdos. Núm. Exp. 1160/2019.
Escobar Ortiz Estefany vs. Mendoza Guzmán Adrián Francisco Alfredo. Especial Familiar 1 Acdo. en Incidente. Núm. Exp. 478/2022 Inc. de Alimentos, Guarda y Custodia.
Estanislao Medina Enriqueta, su Sucesión. Sucesorio Familiar 3 Acdos. Núm. Exp. 824/2021.
Figueroa González Betzabe vs. Arellano Pérez Erick Alexis. Controversias del Orden Familiar 1 Acdo. Núm. Exp. 156/2024.
Flores Aranda Mauricio Jordán vs. González Meléndez Karla Eugenia. Especial Familiar 1 Acdo. Núm. Exp. 1196/2022.
Flores y Romero Gustavo Sergio su Sucesión. Sucesorio Familiar 1 Acdo. Núm. Exp. 52/2024.
García Cid Ana Laura vs. Pardave Rojas Jorge Fernando. Controversias del Orden Familiar 1 Acdo. Núm. Exp. 898/2024.
García Morales Pedro Eleazar su Sucesión. Sucesorio Familiar 1 Acdo. Núm. Exp. 380/2024.
García Noriega Cruz Antonio vs. Hernández Álvarez Gabriela Martha. Controversias del Orden Familiar 2 Acdos. en Incidente. Núm. Exp. 2072/2021 Inc. de Incumplimiento de Régimen de Visitas y Convivencias.
García Venegas Álvaro, su Sucesión. Sucesorio Familiar 1 Acdo. Núm. Exp. 670/2021 Secc. Segunda.
Gómez Hernández Victor Sergio su Sucesión. Sucesorio Familiar 1 Acdo. Núm. Exp. 176/2022.
González Flores Francisca Ana María, su Sucesión. Sucesorio Familiar 1 Acdo. Núm. Exp. 326/2020.
González Peralta Elizabeth Ivonne vs. Medrano Rico Jesús. Controversias del Orden Familiar 1 Acdo. en Expedientillo. Núm. Exp. 898/2009.
González Rodríguez Miguel Ángel su Sucesión. Sucesorio Familiar 1 Acdo. Núm. Exp. 54/2024.
Granados Mendoza José Francisco su Sucesión. Sucesorio Familiar 1 Acdo. Núm. Exp. 940/2024.
Granados Navarrete Susana vs. Flores Flores Jesús Ariel. Especial Familiar 1 Acdo. Núm. Exp. 400/2024.
Guerrero Feliciano Irma Jazmín vs. Pichardo Martínez Jorge. Controversias del Orden Familiar 2 Acdos. Núm. Exp. 696/2024.
Guerrero González Natalie Viridiana vs. Gastélum Rodríguez Aldo. Controversias del Orden Familiar 2 Acdos. en Incidente. Núm. Exp. 1290/2023 Tomo III.
Guzmán Mojica Oralia Janeth vs. Quezada Urbina Juan Mauricio. Controversias del Orden Familiar 2 Acdos. Núm. Exp. 860/2024.
Hernández Parra Ricardo vs. Cruz Jiménez Ana Laura. Controversias del Orden Familiar 1 Acdo. Núm. Exp. 762/2024.
Hernández Suárez Josefa, su Sucesión. Sucesorio Familiar 1 Acdo. en Otros. Núm. Exp. 1252/2016 Secc. IV.
Hidalgo María su Sucesión. Sucesorio Familiar 1 Acdo. Núm. Exp. 768/2024.
Kroetzsch Francisco Javier vs. Kroetzsch Blacio Yesika Janett. Controversias del Orden Familiar 1 Acdo. Núm. Exp. 582/2024.
Ledesma Torres Juan Salvador vs. Olvera Lara Cynthia. Especial Familiar 1 Acdo. Núm. Exp. 230/2024.
Lisac Odegard Hans su Sucesión, También Conocido como Hans Lisac. Sucesorio Familiar 1 Acdo. en Incidente. Núm. Exp. 550/2023 Inc. de Objeción de Inventario.
López Jacobo Joel, su Sucesión. Sucesorio Familiar 1 Acdo. Núm. Exp. 1552/2019.
Mejía Casas Zeferina su Sucesión. Exh. Familiar Exh. Admisorio. 1 Acdo. en Exhorto. Núm. Exp. 976/2024.
Mendoza Castillo Fernando vs. Fernández Román María Isabel. Controversias del Orden Familiar 1 Acdo. en Incidente. Núm. Exp. 554/2020 Liquidación Sociedad.
Mendoza Ortiz Armando Alejandro vs. Notaria 59 Titular Licenciado Jorge H Palomir de la Ciudad de México y Mendoza Ortiz Rosendo René y Mendoza Ortiz Haydee Lilia. Ord. Civil Familiar 1 Acdo. Núm. Exp. 766/2022.
Mendoza Vargas Marisol vs. Jiménez Ortiz Julio. Especial Familiar 1 Acdo. Núm. Exp. 610/2024.
Miranda Arias Jaquelíne Elizabeth vs. González Gómez Felipe. Controversias del Orden Familiar 1 Acdo. Núm. Exp. 2364/2012.
Miranda Campos Claudia vs. Velasco Pérez Victoriano. Especial Familiar 1 Acdo. en Incidente. Núm. Exp. 10/2024 Inc. de Reduc. de Pensión.
Miranda Mares Mayra Janet vs. Castillo Hernández Benito Manuel. Especial Familiar 1 Acdo. Núm. Exp. 948/2024.
Montiel Manzano Engracia y/o Exh. Familiar Exh. Admisorio. 1 Acdo. en Exhorto. Núm. Exp. 978/2024.
Morales Pérez Leticia vs. Delgadillo Calderón Javier. Especial Familiar 1 Acdo. Núm. Exp. 2352/2012.
Olvera López Claudia Lilia vs. Díaz Figueroa J. Jesús. Especial Familiar 1 Acdo. Núm. Exp. 358/2014.
Pérez González Abigail. Juris. Voluntaria Familiar 1 Acdo. Núm. Exp. 316/2024.
Pérez Rodríguez María Luisa su Sucesión. Sucesorio Familiar 1 Acdo. Núm. Exp. 1176/2022.
Ramírez Centeno Jésica Verónica vs. Sánchez Manzanita José Antonio. Especial Familiar 1 Acdo. Núm. Exp. 792/2024.
Ramírez Horn Luisa Fernanda vs. Sánchez Hernández Carlos Manuel. Controversias del Orden Familiar 1 Acdo. Núm. Exp. 74/2020.
Ramírez Moreno Liliana vs. Ron Delgado Roberto. Controversias del Orden Familiar 2 Acdos. Núm. Exp. 58/2023 Tomo II.
Rea Gutiérrez María de la Luz vs. Alonso López Ciriaco Silverio. Especial Familiar 3 Acdos. en Incidente. Núm. Exp. 88/2015 Inc. de Reduc. de Pensión Alimenticia.
Rico Castillo Jorge vs. Angulo Pimeltel Raquel y Rico Angulo Daniela. Controversias del Orden Familiar 1 Acdo. Núm. Exp. 748/2024.
Rivera Witrado Adalberto vs. Ortega Guerrero Irma. Exh. Familiar Exh. Admisorio. 1 Acdo. en Exhorto. Núm. Exp. 972/2024.
Rodríguez Figueroa María Irma su Sucesión. Sucesorio Familiar 1 Acdo. Núm. Exp. 536/2024.
Rodríguez González Carlos Alberto. Sucesorio Familiar 1 Acdo. Núm. Exp. 316/2022.
Rojas Rojas Olga Lidia su Sucesión. Sucesorio Familiar 1 Acdo. Núm. Exp. 514/2024.
Saldaña Ángela vs. Villena Saldaña Inés. Controversias del Orden Familiar 1 Acdo. Núm. Exp. 946/2024.
Suárez Mera Luis Alfonso vs. Ortiz Gaytán Alexa. Controversias del Orden Familiar 1 Acdo. Núm. Exp. 924/2018 Tomo II.
Tapia Gutiérrez Ingrid de Los Ángeles vs. Ramírez Farías Leonel. Controversias del Orden Familiar 1 Acdo. Núm. Exp. 670/2019.
Tinoco Vargas José vs. Cabrera Coutiño Karla. Especial Familiar 2 Acdos. en Amparo. Núm. Exp. 1190/2023 449/2024- III.
Torres Garbuno Carlos Jerónimo vs. Arzate Castillo Nohemí. Controversias del Orden Familiar 1 Acdo. Núm. Exp. 1756/2023.
Trejo Balderas Jerónimo su Sucesión. Sucesorio Familiar 1 Acdo. en Exhorto. Núm. Exp. 612/2024.
Utgar Salceda Salinas José vs. Hernández Berber Lidia Citlali. Controversias del Orden Familiar 1 Acdo. Núm. Exp. 1544/2022.
Valerio Ramírez Nallely vs. Pérez Reséndiz Francisco Javier. Controversias del Orden Familiar 1 Acdo. Núm. Exp. 1046/2023.
Vázquez Gutiérrez Lilia vs. López López Gaspar Humberto. Controversias del Orden Familiar 1 Acdo. Núm. Exp. 666/2020.
Vázquez Peña Pablo su Sucesión. Sucesorio Familiar 1 Acdo. Núm. Exp. 226/2024.

NO PUBLICADOS

Galicia Velasco Edgar vs. Briseño Moreno Rosalina. Controversias del Orden Familiar 1 Acdo. Núm. Exp. 878/2024.
Lemus Sosa Cinthia Nayeli vs. Roldán Castillo José Luis. Especial Familiar Acuerdo. 1 Acdo. en Incidente. Núm. Exp. 1532/2021 Inc. de Liquidación de Sociedad Conyugal.

AUDIENCIA

Acosta Ávila José Luis. Juris. Voluntaria Familiar. 1 audiencia. Núm. Exp. 1120/2023.
Rodríguez Pantoja Luz María vs. Hernández García Juan Gustavo. Controversias del Orden Familiar 1 Aud. en Incidente. Núm. Exp. 1340/2008 Inc. de Cesación de Pensión Alimenticia.

SENTENCIAS DEFINITIVAS DEL 31 DE MAYO DEL 2024

Martínez Trejo Raúl Héctor su Sucesión. Sucesorio Familiar 1 Núm. Exp. 1958/2023

NO PUBLICADOS

Castillejos Ordaz Delfino. Sucesorio Familiar 1 Núm. Exp. 1108/2008 Secc. Cuarta

LA SECRETARIA DE ACUERDOS
LIC. MARÍA DOLORES ARIAS GARCÍA

SOLO CONSULTA
SOLO CONSULTA
SOLO CONSULTA

JUZGADOS CIVILES DE PROCESO ORAL

PRIMERO DE LO CIVIL DE PROCESO ORAL

SECRETARÍA "A"
ACUERDOS DEL 31 DE MAYO DEL 2024

Ambriz Ramírez Rosalinda Teresa vs. Banco Nacional de México Sa Integrante del Grupo Financiero Banamex y Tarjetas Banamex S.A. de C.V. Sofom Er Integrante del Grupo Financiero Banamex. Oral Mercantil Admisorio. 1 Acdo. Núm. Exp. 241/2024.
Banco Santander México Sociedad Anónima Institución de Banca Múltiple Grupo Financiero Santander México vs. Dms Distribuidora de Motocicletas y Servicios Sociedad Anónima de Capital Variable y Sabás Flores Demetrio Frangos. Ejecutivo Mercantil Oral Oralidad Mercantil Acuerdo. 1 Acdo. Núm. Exp. 47/2021.
Fabila Ibarra Adrián vs. Fabila Alva Alejandro y Montoya Galaviz Rosa Aída. Oral Civil Acuerdo. 2 Acdos. Núm. Exp. 294/2022 Tomo II.
Flores y Brambila Sociedad Civil vs. Velasco Batista Federico. Ejecutivo Mercantil Oral Mercantil Acuerdo. 1 Acdo. Núm. Exp. 277/2024.
Forefront Médica México S.A. de C.V. vs. Promotora y Desarrolladora Mexicana S.A. de C.V. Juris. Voluntaria Mercantil Admisorio. 1 Acdo. Núm. Exp. 259/2024.
Gómez Cruz Armando. Oral Mercantil Acuerdo. 1 Acdo. en Expedientillo. Núm. Exp. 405/2019 Expdllo. de Amparo.
López Medina José vs. Carpinteyro Hernández Guillermo Eduardo. Ejecutivo Mercantil Oral Mercantil Admisorio. 1 Acdo. Núm. Exp. 286/2024.
Mendoza Alcaraz Irma vs. Thona Seguros S.A. de C.V. Oral Mercantil Acuerdo. 1 Acdo. en Amparo. Núm. Exp. 522/2023 Amparo Promov. por Thona Seguros.
Ramírez Rojas Juan Carlos vs. Grupo Consultoría Mercados y Derivados Asesor e Inversiones Independiente Sapi de C.V. y Cortés Morales Irving Aquiles. Juris. Voluntaria Civil Acuerdo. 1 Acdo. Núm. Exp. 220/2024.
Sánchez Tome José Efraín y Camacho Luna María Yolanda vs. González Salazar Juana Ivonne. Resc. de Contrato Oralidad Civil Acuerdo. 1 Acdo. Núm. Exp. 422/2021.
Secreto. Ejecutivo Mercantil Oral Mercantil Ratificar Firma. 1 Acdo. Núm. Exp. 262/2024.
Servicios Funerarios Gg, S.A. de C.V. vs. Advent International Corporation y Otro. Oral Civil Acuerdo. 1 Acdo. en Exhorto. Núm. Exp. 280/2024.
Suárez Jaime Verónica vs. Rodríguez Cabo Jaime Adán Noé. Oral Civil Prevención. 1 Acdo. Núm. Exp. 283/2024.

LA SECRETARIA DE ACUERDOS
LIC. CAROLINA NERI SÁNCHEZ

SECRETARÍA "B"
ACUERDOS DEL 31 DE MAYO DEL 2024

Ademfi S.A. de C.V. vs. Mirón González Alfonso. Oral Mercantil 1 Acdo. Núm. Exp. 385/2023.
Banca Mifel Sa Institución de Banca Múltiple Grupo Financiero Mifel Fideicomiso Número 3253 2019 vs. Martínez García Angélica y Zavala Durán José Alejandro. Juris. Voluntaria Civil 1 Acdo. Núm. Exp. 574/2023.
Banco Autofin México S.A., Institución de Banca Múltiple vs. Jurado Ramírez Rocío Yanely. Oral Mercantil Expedientillo. 1 Acdo. en Expedientillo. Núm. Exp. 695/2019 Expdllo. 1.
BBVA México, S.A., Institución de Banca Múltiple, Grupo Financiero BBVA México vs. Belsaguy Méndez Jorge Enrique. Oral Mercantil Cuad. de Amparo. 1 Acdo. en Amparo. Núm. Exp. 209/2024 Amparo por BBVA. México.
Cuéllar Ceja Giovana vs. Asociación Civil Nueva Díaz Ordaz y Ajusco Huayamilpas y Rodríguez Pérez Juan José y Rodríguez Pérez Guadalupe. Oral Civil Acuerdo. 2 Acdos. en Amparo. Núm. Exp. 137/2024 Amparo D. C. 378/2024, por Giovana.
Gordillo Borrales Miguel Ángel vs. Contrucciones Residenciales del Sur S.A. de C.V. Oral Mercantil 1 Acdo. Núm. Exp. 221/2024.
Ortiz Ramírez Jorge vs. Odriozana y Somoano María del Consuelo. Ejecutivo Mercantil Oral Oralidad Mercantil 2 Acdos. Núm. Exp. 202/2023.
Secreto. Ejecutivo Mercantil Oral Mercantil 1 Acdo. Núm. Exp. 217/2023.
Secreto. Ejecutivo Mercantil Oral Mercantil 1 Acdo. Núm. Exp. 260/2024.
Urquiza Olmedo María Teresa vs. Scotiabank Inverlat, S.A., Institución de Banca Múltiple, Grupo Financiero Scotiabank Inverlat. Oral Mercantil Cuad. de Amparo. 1 Acdo. en Amparo. Núm. Exp. 745/2023 Amparo por Scotiabank Inverlat, S.A.,

LA SECRETARIA DE ACUERDOS
LIC. IVONNE MORENO ORTIZ

SECRETARÍA "C"
ACUERDOS DEL 31 DE MAYO DEL 2024

Banco Santander México Sa Institución de Banca Múltiple Grupo Financiero Santander México vs. Acuna Torres Carlos Aristóteles y Lezama Mendoza Jorge. Ejecutivo Mercantil Oral Oralidad Mercantil 1 Acdo. en Amparo. Núm. Exp. 783/2022 Amparo 935/2023 por Banco Santander.
Castillo Antillón José Luis vs. Alcalá Sotelo Juan. Oral Civil 1 Acdo. Núm. Exp. 535/2016.
García Ramírez Hortencia vs. Chávez Chávez María Blandina. Oral Civil Acuerdo. 1 Acdo. Núm. Exp. 191/2022.
Manjarrez Manjarrez Maira Carina y Acosta Paralizabal Dafne Alejandra vs. Servicios Profesionales y Zubiate Nava José Luis. Oral Civil 1 Acdo. Núm. Exp. 454/2021.
Martínez Galicia Raúl vs. Ortiz González Ma Angélica y Martell Alburo Evangelina. Oral Civil Acuerdo. 1 Acdo. Núm. Exp. 621/2019 Tomo III.
Pérez Rivera Ángela vs. Gómez Chagoya Víctor y Saucedo Razo Lidia. Oral Civil Prevención. 1 Acdo. Núm. Exp. 282/2024.
Secreto. Ejecutivo Mercantil Oral Mercantil 1 Acdo. Núm. Exp. 185/2023.
Secreto. Oral Mercantil Acuerdo. 1 Acdo. en Exhorto. Núm. Exp. 192/2024.
Secreto. Ejecutivo Mercantil Oral Mercantil 1 Acdo. Núm. Exp. 213/2024.
Secreto. Ejecutivo Mercantil Oral Mercantil Acuerdo. 1 Acdo. Núm. Exp. 69/2024.
Trejo Castorena Alfredo vs. Banco Nacional de México Sa Integrante del Grupo Financiero Banamex. Oral Mercantil Acuerdo. 1 Acdo. Núm. Exp. 810/2022.

LA SECRETARIA DE ACUERDOS
LIC. ANALÍA RAMÍREZ PARADO

SEGUNDO DE LO CIVIL DE PROCESO ORAL

SECRETARÍA "A"
ACUERDOS DEL 31 DE MAYO DEL 2024

BBVA México Sa Institución de Banca Múltiple Grupo Financiero BBVA México vs. Manilla Triana Ximena Montserrat. Oral Mercantil Providencias. 1 Acdo. en Incidente. Núm. Exp. 237/2024.
BBVA México S.A., Institución de Banca Múltiple Grupo Financiero BBVA México vs. Bs Gestión Estratégica de Recursos Humanos S. de R. L. de C.V. y Mercado Mondragón Leticia y Mercado Mondragón Guillermina Miriam. Ejecutivo Mercantil Oral Oralidad Mercantil Ejec. Merc. 1 Acdo. Núm. Exp. 774/2022.
Carsir S de R.L. de C.V. vs. Matías Carrillo Nancy Jeimmy. Juris. Voluntaria Civil Juris. Vol. 1 Acdo. Núm. Exp. 287/2024.
Financiera Cr Capital Sapi de C.V. Sofom Enr vs. 2b Global S.C. y Oviedo Canela Jesús Alejandro. Ejecutivo Mercantil Oral Mercantil Ejec. Merc. 1 Acdo. Núm. Exp. 271/2024.
García Carmona José Enrique vs. HSBC México S.A. Institución de Banca Múltiple Grupo Financiero HSBC. Oral Mercantil O. M. 1 Acdo. Núm. Exp. 84/2024.
González Sánchez Javier vs. Maldonado Ulloa Marco Antonio, Banco Obrero S.A. Institución de Banca Múltiple, y el C. Director del Registro Público de la Propiedad y del Comercio del Distrito Federal. Oral Civil O. C. 1 Acdo. Núm. Exp. 607/2017.
Grados Arguelles Silvia vs. Notario Público Número 122 de la Ciudad de México y Director del Registro Público de la Propiedad y de Comercio de la Ciudad de México y Soluciones Hipodigitales a la

SOLO CONSULTA
SOLO CONSULTA
SOLO CONSULTA

Medida S.A. P. I. de C.V. antes First Home Solutions S.A. P. I. de C.V. y Conde Polo Miguel Ángel. Oral Mercantil O. M. 1 Acdo. Núm. Exp. 70/2024.
Instituto del Fondo Nacional para el Consumo de Los Trabajadores vs. Huante Arana Rafael. Oral Mercantil O. M. 1 Acdo. Núm. Exp. 387/2023.
Pan Rol S.A. de C.V. vs. Banco Santander México, S.A. Institución de Banca Múltiple Grupo Financiero Santander México. Oral Mercantil O. M. 1 Acdo. Núm. Exp. 244/2023.
Secreto. Ejecutivo Mercantil Oral Mercantil Ejec. Merc. 1 Acdo. Núm. Exp. 271/2024.
Unifin Financiera, S.A. B. de C.V. vs. Fabric Images Internacional S. de R. L. de C.V. y Rubén Alejandro García Rodríguez. Oral Mercantil O. M. 1 Acdo. Núm. Exp. 351/2022.

LA SECRETARIA DE ACUERDOS
LIC. ROSA ANGÉLICA BLANCO TORO

SECRETARÍA "B"
ACUERDOS DEL 31 DE MAYO DEL 2024

Aveva Software México S.A. de C.V. antes Schneider Electric Software México S.A. de C.V. vs. Banco Nacional de México Sa Integrante del Grupo Financiero Banamex. Oral Mercantil 1 Acdo. Núm. Exp. 108/2024.
García Perea María Leticia vs. Flores Salazar Leopoldo. Exhortos Oral Civil 2 Acdos. en Exhorto. Núm. Exp. 262/2024.
Instituto del Fondo Nacional para el Consumo de Los Trabajadores vs. Garduño Sandoval Christian Andrés. Oral Mercantil 1 Acdo. Núm. Exp. 392/2023.
Productos Forestales Camaro, S. de R. L. de C.V. vs. Mg Volumetria y Espacio, S.A. de C.V. Oral Mercantil 1 Acdo. Núm. Exp. 750/2019.
Quejoso: Armando Gómez Cruz vs. Oral Civil 1 Acdo. en Amparo. Núm. Exp. 405/2019.
Rodríguez Casados Luis Fernando vs. Pérez César Marcos Israel y López Rodríguez Arturo. Ejecutivo Mercantil Oral Oralidad Mercantil 1 Acdo. Núm. Exp. 282/2024.
Secreto. Ejecutivo Mercantil Oral Oralidad Mercantil 2 Acdos. Núm. Exp. 125/2023.
Secreto. Providencias Precautorias Mercantil 1 Acdo. Núm. Exp. 282/2023.
Tv Azteca Sab de C.V. vs. Unifin Financiera Sab de C.V. Medios Preparatorios Mercantil 1 Acdo. Núm. Exp. 168/2024.
Velázquez Quintero Rubén vs. Melitón de Jesús Reyes su Sucesión y María Inez Moreno Ciliano (Quien Acostumbra Usar el Nombre de Inés Moreno Siliano). Oral Civil 1 Acdo. Núm. Exp. 38/2014.
AUDIENCIA
Aveva Software México S.A. de C.V. antes Schneider Electric Software México S.A. de C.V. vs. Banco Nacional de México Sa Integrante del Grupo Financiero Banamex. Oral Mercantil. 1 Audiencia. Núm. Exp. 108/2024.

LA SECRETARIA DE ACUERDOS
LIC. ESTELA MORALES RODRÍGUEZ

SECRETARÍA "C"
ACUERDOS DEL 31 DE MAYO DEL 2024

Coteman S.A. de C.V. vs. Copiisa Offshore S.A. de C.V. Otros Oralidad Mercantil Not Per Amparo. 1 Acdo. Núm. Exp. 796/2022 Amp. Actor.
El Palacio de Hierro S.A. de C.V. vs. J. Jesús Moreno Fernández. Oral Mercantil 1 Acdo. Núm. Exp. 260/2019.
Filantropica y Educativa del Istmo A.C. vs. Banco Nacional de México Sa Integrante del Grupo Financiero Banamex. Otros Oralidad Mercantil Not Per Amparo. 1 Acdo. en Amparo. Núm. Exp. 613/2023.
López Cruz Oswaldo vs. Ibarra También Conocida como Áurea Ibarra Barbosa Áurea. Proforma Oralidad Civil 1 Acdo. Núm. Exp. 303/2022.
Pichardo García María Eugenia vs. Avanti Ppa S.A. de C.V. Sofom Enr. Providencias Precautorias Oral Mercantil 1 Acdo. en Amparo. Núm. Exp. 173/2024 Concurso Mercantil.
Soledad Terrazas Jesús Manuel vs. Venta de Boletos por Computadora S.A. de C.V. Otros Oralidad Mercantil por Enterado. 2 Acdos. en Amparo. Núm. Exp. 253/2023 Bis. 1.
Unifin Financiera, S.A. B. de C.V. vs. American Innovation Industry S.A. de C.V. y American Specialized Textiles S.A. de C.V. Providencias Precautorias Oral Mercantil 1 Acdo. en Amparo. Núm. Exp. 563/2023 Bis. 1.

LA SECRETARIA DE ACUERDOS
LIC. IMELDA HERNÁNDEZ VALENCIA

TERCERO DE LO CIVIL DE PROCESO ORAL

SECRETARÍA "A"
ACUERDOS DEL 31 DE MAYO DEL 2024

Arciniega Vivas Jonathan vs. Arciniega Gutiérrez Óscar. Otros Oralidad Civil Ratificado que Sea. 1 Acdo. Núm. Exp. 674/2023.
Arrendomovil de México S.A. de C.V. vs. Sojase, S. C. y Creel Moreno Javier. Otros Oralidad Mercantil Imposibilidad- Vista. 1 Acdo. Núm. Exp. 194/2024.
Banco Covalto, S.A., Institución de Banca Múltiple vs. Servicio Minero Industrial, S.A. de C.V. y Fonseca Torres Francisco Javier. Ejecutivo Mercantil Oral Oralidad Mercantil Girese Oficio. 2 Acdos. Núm. Exp. 502/2023 Tomo II.
Banco Mercantil del Norte, S.A., Institución de Banca Múltiple, Grupo Financiero Banorte vs. Mobile Outdoor Media México, S.A. de C.V. y Flores Muñiz Gerardo Guadalupe. Ejecutivo Mercantil Oral Oralidad Mercantil Imposibilidad. 1 Acdo. Núm. Exp. 82/2024.
BBVA México, S.A., Institución de Banca Múltiple, Grupo Financiero BBVA México vs. Aguilar Arriaga Marycruz y Porrás Villalobos Gloria y Peralta Ochoa Héctor Daniel. Otros Oralidad Mercantil Destrucción. 1 Acdo. Núm. Exp. 374/2022.
BBVA México, S.A., Institución de Banca Múltiple, Grupo Financiero BBVA México vs. Corona Hernández Josefina. Otros Oralidad Mercantil Autr. Sigj. 1 Acdo. Núm. Exp. 261/2024.
BBVA México, S.A., Institución de Banca Múltiple, Grupo Financiero BBVA México vs. De Velasco Cepeda Pedro Antonio. Otros Oralidad Mercantil Autr. Sigj. 1 Acdo. Núm. Exp. 272/2024.
Caja de Previsión de la Policía Preventiva de la Cdmx vs. García Abad Victorino. Otros Oralidad Civil Destrucción. 1 Acdo. Núm. Exp. 323/2022.
Caja de Previsión de la Policía Preventiva de la Cdmx vs. Hernández Santos Carlos. Otros Oralidad Civil Comparecencia. 1 Acdo. Núm. Exp. 112/2024.
Caja de Previsión de la Policía Preventiva del Distrito Federal hoy Cdm vs. García Escobar Víctor Hugo. Otros Oralidad Civil Destrucción. 1 Acdo. Núm. Exp. 262/2022.
Cañedo González Javier vs. Grupo Internacional de Maquinaria para Proceso y Empaque, S.A. de C.V. Otros Oralidad Civil Autr. Sigj. 1 Acdo. Núm. Exp. 232/2024.
Ckd Activos 8, S.A. Promotora de Inversión de C.V. vs. Lozano Tlalteca Rocío. Jurisdiccción Voluntaria Oral Mercantil Comparecencia Recibe Oficios. 1 Acdo. Núm. Exp. 263/2024.
Doka México Expertos de Encofrados, S. de R. L. de C.V. vs. Construvita S.A. de C.V. Providencias Precautorias Oral Mercantil Oficio. 1 Acdo. Núm. Exp. 733/2022.
Edicon Consulting, S.A. de C.V. vs. Hacemos Fuego, S. R. L. de C.V. Otros Oralidad Mercantil Devuelvase el Billete. 1 Acdo. Núm. Exp. 82/2023.
Escuela de Buceo Proyecto Azul, S.A. de C.V. vs. Arrendamiento Automotriz y Servicio Asua, S.A. de C.V. y American Express Company (México), S.A. de C.V. Oral Mercantil Girese Oficio. 1 Acdo. en Otros. Núm. Exp. 111/2020 Tomo II.
Ferretería Xalostoc, S.A. de C.V. vs. Thy Solution Tk, S.A. de C.V. y Thyssenkrupp Industrial Solutions (México), S.A. de C.V., También Conocida como Thysenkrupp, S.A. de C.V., Thysen Krupp, S.A. de C.V., O. Thysenkrupp. Otros Oralidad Mercantil Exh. Parcialmente Diligenciado. 2 Acdos. Núm. Exp. 94/2024.
González Chávez Yadira vs. Smartnett Carrier S.A. de C.V. Otros Oralidad Mercantil Autr. Sigj. 1 Acdo. Núm. Exp. 242/2024.
González Contreras Paola vs. El Águila Compañía de Seguros, S.A. de C.V. Otros Oralidad Mercantil Comparecencia Se Da por Notificada. 1 Acdo. en Amparo. Núm. Exp. 43/2024 Cuad. de Amp. Directo Quejoso: Actor.
Helvex, S.A. de C.V. vs. Tecnologías en Medios de Pago International, S.A. P. I. de C.V. Oral Mercantil Destrucción. 1 Acdo. Núm. Exp. 251/2020.

SOLO CONSULTA
SOLO CONSULTA
SOLO CONSULTA

Hernández de la Vía Elliott vs. Banco de Industria y Comercio, S.A. y Urbanismo, Casas y Construcción, S.A. Otros Oralidad Civil Oficios Cfe. 1 Acdo. Núm. Exp. 592/2023.
Ibarra Pérez Jerónimo Luis Enrique y Ibarra Pérez Abraham vs. Pérez Vargas Efrén. Otros Oralidad Civil Autr. Sigj. 1 Acdo. Núm. Exp. 254/2024.
Macías García Naves Miguel Ángel vs. Mapfre S.A. Otros Oralidad Mercantil Acuse. 1 Acdo. en Amparo. Núm. Exp. 54/2024 Cuad. de Amp. Directo Quejoso: Demandado.
Ramírez Estrada Juan Francisco vs. Brioso Tejada Jesús. Otros Oralidad Civil Correo. 1 Acdo. Núm. Exp. 751/2023.
Robledo Cervantes Juan César vs. Pendulum, S. de R. L. de C.V. Oral Mercantil Se Impone Nueva Multa. 2 Acdos. Núm. Exp. 224/2021.
Roque Arias Rosa Isela vs. Corporativo Patrimonial Hipotecario, S.A. de C.V. Otros Oralidad Mercantil Una Vez. 1 Acdo. Núm. Exp. 13/2024.
Torres Miranda Miguel Ángel vs. Torres Hurtado María. Otros Oralidad Civil Desechamiento. 1 Acdo. Núm. Exp. 283/2024.
Volkswagen Leasing S.A. de C.V. vs. Adja Consultoría y Asesoría S.A. de C.V. y Pérez Marín Valentín. Ejecutivo Mercantil Oral Oralidad Mercantil Oficio. 1 Acdo. Núm. Exp. 631/2023.

LA SECRETARIA DE ACUERDOS
LIC. NALLELY MARURE ÁLVAREZ

SECRETARÍA "B"
ACUERDOS DEL 31 DE MAYO DEL 2024

Aguilar Cervantes, Patiño Magnani, S. C vs. Ika Textil S.A. de C.V. Jurisdiccción Voluntaria Oral Mercantil Admisorio. 1 Acdo. Núm. Exp. 266/2024.
Alva Lozano Eduardo vs. Alva Villegas Lucía Araceli. Otros Oralidad Mercantil Autorización. Concluido. 1 Acdo. Núm. Exp. 267/2024.
BBVA México, S.A., Institución de Banca Múltiple, Grupo Financiero BBVA México vs. Vences Hernández Evelyn Itzel. Otros Oralidad Mercantil Auto Admisorio. Cump. de Ejecutoria. 1 Acdo. Núm. Exp. 57/2024.
BBVA México, S.A., Institución de Banca Múltiple, Grupo Financiero BBVA México vs. Vences Hernández Evelyn. Otros Oralidad Mercantil Oficio Federal. 2 Acdos. en Amparo. Núm. Exp. 57/2024 Cuad. de Amp. Directo Quejoso: Actor D. C. 200/2024.
Daimler Financial Services México, S. de R. L. de C.V. vs. López Sandoval Pedro Jair. Ejecutivo Mercantil Oral Oralidad Mercantil Multa Demandada. 1 Acdo. Núm. Exp. 735/2022.
Fideicomiso Denominado Fondo para el Desarrollo Social de la Cdmx (Fondeso) vs. Sandoval Tapia Eduardo y Hernández Santos Yoatzin. Otros Oralidad Mercantil Prevención. 1 Acdo. Núm. Exp. 285/2024.
Gascón Guerrero Alberto Raúl vs. Banco Nacional de México, S.A., Integrante del Grupo Financiero Banamex. Otros Oralidad Mercantil Autoriza Sigj. 1 Acdo. Núm. Exp. 236/2024.
HSBC México, S.A. Institución de Banca Múltiple, Grupo Financiero HSBC, División Fiduciaria en su Carácter de Fiduciario en el Fideicomiso F/234036 vs. Landeta Ortigoza Maribel. Oral Mercantil Autoriza Sigj. 1 Acdo. Núm. Exp. 635/2015.
Impulso Crediticio Empresarial S.A. de C.V., Sofom, E. N. R vs. Marín Sea Óscar y Suárez Dovali Margarita. Ejecutivo Mercantil Oral Oralidad Mercantil Oficio Federal. 1 Acdo. en Amparo. Núm. Exp. 197/2022 Cuad. de Amp. Directo Quejoso: Demandados D. C 293/2024.
Martínez Muñoz Patricia vs. Hernández Pineda María Eugenia. Otros Oralidad Civil Girar Oficio Al Archivo. 1 Acdo. en Expedientillo. Núm. Exp. 417/2022.
Navarro Martínez Julieta vs. Ricardo Caviedes Hernández. Oral Mercantil Autoriza Sigj. 1 Acdo. Núm. Exp. 5/2017.
Núñez Revilla (su Sucesión) Edmundo Ernesto Guillermo vs. Núñez Hernández Edmundo. Otros Oralidad Civil Desecha Demanda. 1 Acdo. Núm. Exp. 265/2024.
Padilla Gutiérrez Luis Francisco, hoy su Sucesión vs. BBVA México, S.A., Institución de Banca Múltiple, Grupo Financiero BBVA México y Díaz Corona Eduardo. Ord. Civil Razon Agreguese. 1 Acdo. Núm. Exp. 737/2018.
Ramírez Hernández Alejandro vs. Ramírez Gines Gregorio Ambrosio y Hernández Palacios María Cecilia. Otros Oralidad Civil Admisorio. 1 Acdo. Núm. Exp. 287/2024.
Secreto. Providencias Precautorias Oral Mercantil Se Admite. 1 Acdo. en Incidente. Núm. Exp. 195/2024 Inc. de Providencias Precautorias.
Secreto. Ejecutivo Mercantil Oral Oralidad Mercantil Oficio Dom. Vista. 1 Acdo. Núm. Exp. 607/2023.
Secreto. Providencias Precautorias Oral Mercantil Girar Exhorto. 1 Acdo. Núm. Exp. 95/2023 Tomo II.
AUDIENCIA
Daimler Financial Services México, S. de R. L. de C.V. vs. López Sandoval Pedro Jair. Aud. Prelim. Ejecutivo Mercantil Oral Oralidad Mercantil. 1 Audiencia. Núm. Exp. 735/2022.

LA SECRETARIA DE ACUERDOS
LIC. MARÍA DEL REFUGIO ROCHA CASTAÑEDA

SECRETARÍA "C"
ACUERDOS DEL 31 DE MAYO DEL 2024

Banca Mifel, S.A., Institución de Banca Múltiple, Grupo Financiero Banorte vs. Black Ecco, S.A. de C.V. y Kramer Ugarte Jorge David y Martínez Vargas Mauricio. Ejecutivo Mercantil Oral Oralidad Mercantil Nuevo Domicilio- Actora. 1 Acdo. Núm. Exp. 439/2023.
BBVA México, S.A., Institución de Banca Múltiple, Grupo Financiero BBVA México vs. Aluminio Met Met, S.A. de C.V. y Farah Farah Lizette. Otros Oralidad Mercantil Ced. Sin Diligenciar- Vista. 2 Acdos. Núm. Exp. 249/2024.
BBVA México, S.A., Institución de Banca Múltiple, Grupo Financiero BBVA México vs. Mra Diseño y Supervisión S.A. de C.V. y Camargo Rodríguez José Luis y Corona Rivas Rosa María y Garrido Rodríguez Miguel Ángel. Providencias Precautorias Oral Mercantil Correo de la Oficialía de Partes Común. 1 Acdo. Núm. Exp. 270/2024.
BBVA México, S.A., Institución de Banca Múltiple, Grupo Financiero BBVA México vs. Torres Ortega Jorge. Providencias Precautorias Oral Mercantil Admite Providencias- Girar Oficio. 1 Acdo. en Incidente. Núm. Exp. 250/2024 Inc. de Providencias Precautorias.
Bernardo Hernández Pedro vs. Díaz Rivera Jaquelíne. Otros Oralidad Civil Minuta de Oficio. 1 Acdo. en Amparo. Núm. Exp. 670/2023 Cuad. de Amp. Directo Quejoso: Actor.
Borja Cortés Omar vs. Gómez Escamilla Lilia. Otros Oralidad Mercantil Auto. 1 Acdo. Núm. Exp. 740/2022.
Caja de Previsión de la Policía Preventiva de la Cdmx vs. García del Canto Guillermo. Otros Oralidad Civil Autorizaciones. 1 Acdo. Núm. Exp. 560/2023.
Caja de Previsión de la Policía Preventiva del Distrito Federal (Hoy Cdmx) vs. Hernández González Adolfo. Oral Mercantil Razón Actuarial. 1 Acdo. Núm. Exp. 140/2020.
Comercializadora Intcomex, S.A. de C.V. vs. Pos Importaciones S.A. de C.V. y Alicia Álvarez Martínez y Secreto. Ejecutivo Mercantil Oral Oralidad Mercantil Minuta Juzgado de Distrito. 1 Acdo. en Amparo. Núm. Exp. 440/2021 Cuad. de Amp. Indirecto 492/2022 Quejoso: Pos Importaciones, S.A. de C.V.
Fernández Palazuelos María de Lourdes vs. Díaz Gómez Diana. Otros Oralidad Civil Girar Exhorto. 2 Acdos. Núm. Exp. 49/2024.
Nacional Financiera, Sociedad Nacional de Crédito, Institución de Banca de Desarrollo, como Fiduciaria del Fideicomiso Denominado Fondo para el Desarrollo Social de la Ciudad de México vs. Karla Corona Sánchez y Joaquín Gutiérrez Guzmán. Oral Mercantil Se Da por Notificado. 1 Acdo. Núm. Exp. 379/2019.
Rosales Arreola Antonio vs. Adeudos Vencidos, S.A. de C.V. y Trans Unión de México, S.A. Sociedad de Información Crediticia y Circulo de Crédito, S.A. de C.V. S. I. C. Otros Oralidad Mercantil Minuta de Oficio. 2 Acdos. Núm. Exp. 128/2024.
Secreto. Providencias Precautorias Oral Mercantil Auto. 1 Acdo. Núm. Exp. 270/2024.
Servicios Corporativos y Asesoría Empresarial, S.A. de C.V. vs. Piña Velázquez Sergio Gabriel y Tlax- Ingeniería Constructora S.A. de C.V. Otros Oralidad Mercantil Minuta Multa. 2 Acdos. Núm. Exp. 130/2024.
Vázquez Cardoso Ramón vs. Valdez Mujica Tomasa. Otros Oralidad Civil Se Ordena Emplazar por Edictos. 1 Acdo. Núm. Exp. 119/2024.

SOLO CONSULTA
SOLO CONSULTA
SOLO CONSULTA

Velázquez Amaya Karla Patricia vs. Mejorando Vidas y Aumentando Sonrisas, A.C. y Alcalá Gutiérrez Silvia. Oral Civil Autr. Sigj. 1 Acdo. Núm. Exp. 40/2021.

LA SECRETARIA DE ACUERDOS
LIC. EDITH CANDELARIO VARGAS

CUARTO DE LO CIVIL DE PROCESO ORAL

SECRETARÍA "A"
ACUERDOS DEL 31 DE MAYO DEL 2024

BBVA México, S.A., Institución de Banca Múltiple, Grupo Financiero BBVA México vs. Affinitas Medios de Pago, S.A. P. I. de C.V. y Peinado Díaz Alfonso y Lebois Mateos Jacques Pierre. Otros Oralidad Mercantil Cedula Sin Practicar Se Da Vista. 1 Acdo. Núm. Exp. 271/2023.
HSBC México Sociedad Anónima Institución de Banca Múltiple Grupo Financiero HSBC División Fiduciaria en su Carácter de Fiduciario del Fideicomiso Irrevocable de Administración y Fuente de Pago Identificado Con el Número F/258040 vs. Castorena Ibarra Raquel. Oral Mercantil Autorizaciones. 1 Acdo. Núm. Exp. 317/2020.
Instituto del Fondo Nacional para el Consumo de Los Trabajadores vs. De la O. Rodríguez Daniel. Otros Oralidad Mercantil Oficio Con Datos Se Da Vista. 1 Acdo. Núm. Exp. 510/2023.
Ortega González Oliver vs. Terrazas Martínez Ana Gabriela. Cump. de Contrato Oralidad Civil Turno Cedula. 1 Acdo. Núm. Exp. 641/2022.
Rezendiz Hernández Irma vs. Hernández Ángeles de Ramírez Oliva. Oral Civil para que Obre como Corresponda. 1 Acdo. Núm. Exp. 214/2024.
Secreto. Ejecutivo Mercantil Oral Oralidad Mercantil Turno Cedula. 1 Acdo. Núm. Exp. 187/2024.
Secreto. Providencias Precautorias Oral Mercantil Turno Oficio Urgente. 1 Acdo. Núm. Exp. 677/2023.
Transformadora y Comercializadora Industrial del Sureste, S.A. de C.V. vs. Pemex Transformación Industrial (Subdirección de Proceso de Gas y Petroquímicos Complejo Procesador de Gas Nuevo Pemex). Cump. de Contrato Oralidad Mercantil por Enterada. 1 Acdo. en Amparo. Núm. Exp. 621/2023 Amparo Indirecto 467/2024- II.
Zamora Arroyo Gonzalo vs. Sociedad Mexicana de Crédito Industrial Sa y Despues Banco Mexicano Somex Sociedad Nacional de Crédito y Ahora Banco Santander México Sa Institución de Banca Múltiple Area Jurídica de Crédito Hipotecario. Oral Civil Cedula Sin Practicar Se Da Vista. 1 Acdo. Núm. Exp. 211/2024.
AUDIENCIA
Rosas Romero María Eugenia vs. Banco Nacional de México Sa Integrante del Grupo Financiero Banamex. Acta de Aud. Preliminar. Oral Mercantil. 1 Audiencia. Núm. Exp. 94/2024.

LA SECRETARIA DE ACUERDOS
LIC. VERÓNICA SANDOVAL COVA

SECRETARÍA "B"
ACUERDOS DEL 31 DE MAYO DEL 2024

Autobuses de Oriente, A. D. O., S.A. de C.V. vs. Romero Dávalos María Socorro y Quálitas Compañía de Seguros, S.A. de C.V. Oral Civil Girar Oficios de Localización y Exhorto- Turno. 1 Acdo. Núm. Exp. 12/2022.
BBVA México, S.A., Institución de Banca Múltiple, Grupo Financiero BBVA México vs. Steelcom Servicios de Implementación en Construcciones y Telecomunicaciones, S.A. de C.V. y Acevedo Briseño Amanda. Otros Oralidad Mercantil para que Obre como Corresponda. 2 Acdos. Núm. Exp. 248/2024.
Bp Estaciones y Servicios Energéticos S.A. de C.V. vs. Autoservicio Amatlan S de R.L. de C.V. Resc. de Contrato Oralidad Mercantil No Ha Lugar a Acordar de Conformidad. 2 Acdos. Núm. Exp. 415/2023.
Ckd Activos 8, S.A. Promotora de Inversión de C.V. vs. Gutiérrez Rodríguez Gilberto. Exh. Oral Mercantil No Ha Lugar a Ampliar el Término- Deberá Estar. 2 Acdos. en Exhorto. Núm. Exp. 165/2024.
Olivares Vargas Guillermo vs. Olmos García Raúl. Medios Preparatorios Civil Prevención. 1 Acdo. Núm. Exp. 280/2024.
Secreto. Ejecutivo Mercantil Oral Oralidad Mercantil No Ha Lugar a Expedir Copias Certificadas. 1 Acdo. Núm. Exp. 2/2024.
Secreto. Providencias Precautorias Oral Mercantil Desechado Web. 1 Acdo. Núm. Exp. 235/2024.
Transluri S.A. de C.V. vs. Automotores de México S.A. de C.V. Otros Oralidad Mercantil Deberá Estar a Constancias. 2 Acdos. en Amparo. Núm. Exp. 528/2023 Amparo Directo Demandada.
Vázquez Mellado Mollon María del Pilar vs. Banco Santander México Sa Institución de Banca Múltiple Grupo Financiero Santander México. Otros Oralidad Mercantil Aclara Auto. 1 Acdo. en Amparo. Núm. Exp. 575/2023 Amparo Directo.
Vázquez Velázquez Beatriz Verónica vs. American Express Company México S.A. de C.V. Otros Oralidad Mercantil Admite Demanda de Amparo, Remitir Constancias de Emplazamiento- Turno. 1 Acdo. en Amparo. Núm. Exp. 32/2024.
SENTENCIA DEFINITIVA DEL 31 DE MAYO DEL 2024
Urbanizaciones Turmalina S.A. de C.V. vs. Banco Nacional de México Sa Integrante del Grupo Financiero Banamex. Oral Mercantil Sent. Def. en Cumplimiento/Remitir Copia/Turno 1. Núm. Exp. 555/2023.

EL SECRETARIO DE ACUERDOS
LIC. ALFREDO PULIDO HERNÁNDEZ

SECRETARÍA "C"
ACUERDOS DEL 31 DE MAYO DEL 2024

Alva Mondragón Laura vs. Comisión Federal de Electricidad y Comisión Federal de Electricidad Distribución y Comisión Federal de Electricidad Suministrador de Servicios Básicos. Otros Oralidad Mercantil Autorización. 1 Acdo. Núm. Exp. 363/2023.
Banca Afirme, Sociedad Anónima, Institución de Banca Múltiple, Afirme Grupo Financiero vs. Ruíz Quintero Rafael. Oral Mercantil Estarse a Diverso Proveido. 2 Acdos. Núm. Exp. 156/2024.
Campos Galván Andrés vs. House Home Inmobiliaria y y- o. Constructora Madamy S.A. de C.V. Cump. de Contrato Oralidad Civil Desechado. 1 Acdo. Núm. Exp. 260/2024.
Chávez Guzmán Elías vs. Ramos Piñones Hugo Olímpico. Juris. Voluntaria Oral Civil Autorización. 1 Acdo. Núm. Exp. 613/2023.
Ecomicel, S.A. de C.V. vs. Almacenadora de Depósito Moderno, S.A. de C.V. Organización Auxiliar de Crédito. Oral Mercantil Turno Cédula. 1 Acdo. Núm. Exp. 116/2021 Segundo Tomo.
Galindo Flores Jorge vs. Mapfre México, S.A. (Antes Mapfre Tepeyac, S.A.). Oral Mercantil para que Obre como Corresponda Cédula. 1 Acdo. Núm. Exp. 183/2020 Bis. 1 Tomo III.
Gastélum Glender Bruno vs. Alcántara Medina Guillermo. Ejecutivo Mercantil Oral Oralidad Mercantil Autorización. 1 Acdo. Núm. Exp. 209/2022.
Pi Resoluciones de Arrendamiento Inmobiliario S.A. de C.V. vs. Martínez Gamboa Sandra Angélica Exhorto Oral Mercantil Exhorto No Ajustado Turno Urgente. 1 Acdo. en Exhorto Núm. Exp. 293/2024.
Secreto. Ejecutivo Mercantil Oral Oralidad Mercantil Alta Sicor Actora. 1 Acdo. Núm. Exp. 83/2023.
Secreto. Ejecutivo Mercantil Oral Oralidad Mercantil Ced. Previa Cita. 1 Acdo. Núm. Exp. 189/2020 Segundo Tomo.
Secreto. Ejecutivo Mercantil Oral Oralidad Mercantil De. 1 Acdo. Núm. Exp. 259/2024.
Secreto. Providencias Precautorias Oral Mercantil Vista Con Oficio. 1 Acdo. Núm. Exp. 506/2023.
Unifin Financiera S.A. B. de C.V., antes Unifin Financiera S.A. B. de C.V., Sociedad Financiera de Objeto Múltiple, Entidad No Regulada vs. Lp&S, S.A. de C.V. y Pascual Alfaya Mariano Darío y González Téllez Iyari. Resc. de Contrato Oralidad Mercantil Turno Oficios. 1 Acdo. Núm. Exp. 349/2023.
Vázquez Albaran María del Rocío y Méndez Téllez Francisco Javier vs. Chubb Seguros México S.A. Cump. de Contrato Oralidad Mercantil Alta Sicor Actora. 1 Acdo. Núm. Exp. 243/2024.

EL SECRETARIO DE ACUERDOS
LIC. ALFREDO PULIDO HERNÁNDEZ

QUINTO DE LO CIVIL DE PROCESO ORAL

SECRETARÍA "A"
ACUERDOS DEL 31 DE MAYO DEL 2024

BBVA México, S.A., Institución de Banca Múltiple, Grupo Financiero BBVA México vs. Sánchez Mejía Diana Gabriela. Cump. de Contrato Oralidad Mercantil 1 Acdo. Núm. Exp. 577/2023.

SOLO CONSULTA
SOLO CONSULTA
SOLO CONSULTA

Construcciones y Montajes Afe S.A. de C.V. vs. Ci Heavy Industries S.A. de C.V. Oral Mercantil Acu- Auto- Ejec. 1 Acdo. Núm. Exp. 417/2023.
Ge Sistemas Médicos de México, S.A. de C.V. vs. Productos Servicios y Equipos Especializados de Morelos, S.A. de C.V. Oral Mercantil 1 Acdo. Núm. Exp. 227/2021.
Instituto del Fondo Nacional para el Consumo de Los Trabajadores vs. Sanciprian Plata José David. Oral Mercantil 1 Acdo. Núm. Exp. 34/2024.
Mejía Miningo Eduardo vs. Vázquez Balderas Luz María y Bioinvernaderos. Oral Mercantil 1 Acdo. Núm. Exp. 287/2024.
Ocaña González Jackelin vs. Odilón Emilio Moctezuma Mendiola. Oral Civil Amparo- Queja. 1 Acdo. en Cuaderno_Amparo_Dem. Núm. Exp. 674/2016 Amparo Directo Promov. por la Parte Demandada.
Operadora Ruz, S.A. de C.V. vs. Grupo Saramanty, S.A. de C.V., Wendy Ortiz Reyes, María del Rosario Reyes Sánchez y Fernando Ortiz González. Ejecutivo Mercantil 1 Acdo. Núm. Exp. 151/2020.
Portafolio de Negocios S.A. de C.V. Sofom Er vs. Rh Consultores Servicios Comercializadora del Sur S.A. de C.V. y Angulo Ramírez Sergio y Angulo Flores Nidia Maritza y Angulo Ramírez Carlos Tomás. Ejecutivo Mercantil Oral Mercantil Acu. 1 Acdo. en Seccion_De_Ejecución. Núm. Exp. 167/2023 Secc. de Ejecución.
Ramírez Armenta Luis Aurelio vs. Vera Machuca Juan Martín y Vera Moreno Alejandro. Oral Mercantil 1 Acdo. Núm. Exp. 291/2021.
Secreto. Oral Mercantil 1 Acdo. Núm. Exp. 267/2024.
Secreto. Providencias Precautorias Mercantil 1 Acdo. Núm. Exp. 37/2024.
Torres Márquez Yolanda Alicia vs. Rangel Ortiz Ma Bárbara y También Conocida como María Bárbara Rangel Ortiz. Oral Civil 1 Acdo. Núm. Exp. 714/2023.

SENTENCIA DEFINITIVA DEL 31 DE MAYO DEL 2024

NO PUBLICADO

Mendoza Flores Yeni vs. Lino Benito Manuela y Delgado Hernández Alejandro y Salmerón Cruz Cirila y Hernández Malpica Teresa de Jesús y Cruz Hernández Rogelio. Oral Civil 1 Núm. Exp. 44/2024

LA SECRETARIA DE ACUERDOS
LIC. ADRIANA PATIÑO VÁZQUEZ

SECRETARÍA "B"
ACUERDOS DEL 31 DE MAYO DEL 2024

Arías Polledo María del Carmen vs. Axa Seguros, S.A. de C.V. Cump. de Contrato Oralidad Mercantil Acuerdo. 1 Acdo. Núm. Exp. 638/2022.
Banco Invex, Sociedad Anónima, Institución de Banca Múltiple, Invex Grupo Financiero, en su Carácter de Fiduciario del Fideicomiso Irrevocable de Administración Fuente de Pago y Garantía Irrevocable de Administración Fuente de Pago y Garantía 1055 vs. López Resendíz Oswaldo Juan. Exh. Oral Mercantil Acuerdo. 1 Acdo. en Exhorto. Núm. Exp. 252/2024 que Remite el Juzgado 1° Merc. de Ecatepéc de Morelos, Esdtado de México.
BBVA México, S.A., Institución de Banca Múltiple, Grupo Financiero BBVA México vs. De la Paz Padilla Guadalupe. Cump. de Contrato Oralidad Mercantil Ordena Cédula. 1 Acdo. Núm. Exp. 275/2023.
Casanova Carrales Luis Ignacio y Camargo Ramírez Amelia vs. Villalobos Meléndez Javier. Oral Civil Oficio Colegiado. Ampara y Protege. Acuse. 1 Acdo. en Cuaderno_Amparo_Act. Núm. Exp. 118/2023 Amparo Directo Promov. por Casanova Carrales Luis Ignacio y Amelia Camargo Ramírez.
Cruz Velázquez Irma vs. Trejo Olvera Fernando. Cump. de Contrato Oralidad Civil Vista Actora. 1 Acdo. Núm. Exp. 750/2022.
González Trujillo Dirce Deyanira vs. María Cristina de Alba Enríquez Vda. de Vázquez O. María Cristina de Alba de Vázquez. Cump. de Contrato Oralidad Civil Disposición Edictos. 1 Acdo. Núm. Exp. 120/2024.
Secreto. Medios Preparatorios Oral Mercantil Autoriza Personas. 2 Acdos. Núm. Exp. 242/2022.
Secreto. Ejecutivo Mercantil Oral Mercantil Prevención. 1 Acdo. Núm. Exp. 280/2024.
Secreto. Ejecutivo Mercantil Oral Mercantil Disposición Exhorto. 1 Acdo. Núm. Exp. 72/2024.
Sofimex Institución de Garantías, S.A. vs. Sporting Autorreparaciones, S.A. de C.V. Ejecutivo Mercantil Oral Oralidad Mercantil Acuerdo. 2 Acdos. Núm. Exp. 372/2022.
Transportes Degam S.A. de C.V. vs. Operadora Concesionaria Mexiquense S.A. de C.V. Cump. de Contrato Oralidad Mercantil Razón Actuarial Sd. 1 Acdo. Núm. Exp. 705/2023.

LA SECRETARIA DE ACUERDOS
LIC. PATRICIA MEMBRILLO RIVERA

SECRETARÍA "C"
ACUERDOS DEL 31 DE MAYO DEL 2024

Banca Mifel Sa Institución de Banca Múltiple Grupo Financiero Mifel vs. Comercializadora de Pollos Pina S.A. de C.V. y Ayala Miranda Celia. Ejecutivo Mercantil Oral Mercantil 3 Acdos. en Seccion_De_Ejecución. Núm. Exp. 713/2023.
Banca Mifel Sa Institución de Banca Múltiple Grupo Financiero Mifel vs. Instituto Educativo Ibem S.C. y Esquivel Zarza Gil. Providencias Precautorias Oral Mercantil 2 Acdos. Núm. Exp. 209/2024.
Ezquerro Bordon Eduardo Alejandro vs. Velázquez Pineda Adán. Oral Mercantil Se Da Vista. 1 Acdo. Núm. Exp. 263/2014.
García Pacheco Georgina vs. Lindavista Vallejo Br Sas de C.V. Cump. de Contrato Oralidad Civil 1 Acdo. Núm. Exp. 419/2023.
Grupo Promotor Mgr S.A. de C.V. vs. Robles Arriola Dora María. Ejecutivo Mercantil Oral Mercantil No Ampara Ni Protege. 1 Acdo. en Amparo. Núm. Exp. 763/2022 Amparo Directo.
Isunza Neira Agustín vs. Acuña Gardea Armando y Desarrollo Roma 122 S.A. de C.V. Exh. Mercantil 1 Acdo. en Exhorto. Núm. Exp. 286/2024 que Remite la Sria. Aux. del Jdo 8° Civil del Dtto. Jud. de Tlalnepantla Con Reisd. en Atizapán Méx.
Leija Aguilar Eduardo Alberto. Exh. Mercantil Oficio Autoridad Federal. 1 Acdo. en Amparo. Núm. Exp. 59/2023 Amparo Indirecto 630/2024.
Policía Bancaria e Industrial como Cuerpo de Proximidad de la Secretaría de Seguridad Ciudadana del Gobierno de la Ciudad de México vs. Olimpio Ad, S.A. de C.V. Cump. de Contrato Oralidad Civil 1 Acdo. Núm. Exp. 349/2023.
Totalenergies Marketing México S.A. de C.V. y antes Total México S.A. de C.V. vs. Patron Cordero Pablo Alejandro. Oral Mercantil 2 Acdos. Núm. Exp. 630/2023.
Valencia Torices Rodolfo vs. Orea Elías Miguel Ángel y Santamaria Diaz Edna Gabriela. Providencias Precautorias Mercantil 1 Acdo. Núm. Exp. 373/2023.

EL SECRETARIO DE ACUERDOS
LIC. JEAN URIEL JUSEPPE HERNÁNDEZ

SEXTO DE LO CIVIL DE PROCESO ORAL

SECRETARÍA "A"
ACUERDOS DEL 31 DE MAYO DEL 2024

Administradora Fome II vs. Pacheco Aquino Javier y Segura Flores María de Los Ángeles. Oral Mercantil 1 Acdo. Núm. Exp. 271/2021.
Chávez Cerino Guadalupe vs. Capital Fund X Sapi de C.V. Oral Civil 1 Acdo. Núm. Exp. 281/2024.
Hacemos Tus Compras S.C. vs. Salazar Sandoval Consuelo. Ejecutivo Mercantil Oral Mercantil 1 Acdo. Núm. Exp. 710/2023.
Moreno Pérez Esther vs. Gobierno del Estado de México y Banco Nacional de Obras y Servicios Públicos S.N.C. en su Calidad de Fiduciario del Fideicomiso Fondo Nacional de Habitaciones Populares y Organismo Público Descentralizados en Liquidación Programa Fraccionamiento Popular Ecatepec Absorbido por el Fideicomiso Fondo Nacional de Habitaciones Populares. Oral Civil 1 Acdo. Núm. Exp. 610/2023.
Ogazon Neri Rafael vs. Francisco Ferro Leopoldo y Ogazon Neri María. Ejecutivo Mercantil Oral Mercantil 1 Acdo. Núm. Exp. 64/2024.
Robles Vargas Óscar Mauricio vs. Scotiabank Inverlat Sa Institución de Banca Múltiple Grupo Financiero Scotiabank Inverlat. Oral Mercantil 1 Acdo. Núm. Exp. 161/2024.
Secreto. Ejecutivo Mercantil Oral Mercantil 1 Acdo. Núm. Exp. 374/2023.
Servicio Tres Encinas, S.A. de C.V. vs. Qba Trucking, S.A. de C.V. Oral Mercantil 2 Acdos. Núm. Exp. 134/2024.

AUDIENCIAS

SOLO CONSULTA
SOLO CONSULTA
SOLO CONSULTA

Administradora Fome II vs. Pacheco Aquino Javier y Segura Flores María de Los Ángeles. Oral Mercantil. 1 Audiencia. Núm. Exp. 271/2021.
Ogazon Neri Rafael vs. Francisco Ferro Leopoldo y Ogazon Neri María. Ejecutivo Mercantil Oral Mercantil. 1 Audiencia. Núm. Exp. 64/2024.

LA SECRETARIA DE ACUERDOS
LIC. ÉRIKA SOTO RAMÍREZ

SECRETARÍA "B"
ACUERDOS DEL 31 DE MAYO DEL 2024

Arroyo Juárez Mario vs. BBVA México Sa Institución de Banca Múltiple Grupo Financiero BBVA México. Otros Oralidad Mercantil 1 Acdo. Núm. Exp. 202/2024.
BBVA México S.A., Institución de Banca Múltiple, Grupo Financiero BBVA México vs. Martínez García Evangelina. Otros Oralidad Mercantil Cuad. de Amp. Directo. 1 Acdo. en Cuaderno_Amparo_Dem. Núm. Exp. 475/2023.
BBVA México Sa Institución de Banca Múltiple Grupo Financiero BBVA México vs. Xhidel Comercializadora S.A. de C.V. y Reyes Alcántara Alejandro y Orozco Flores Verónica. Providencias Precautorias Oral Mercantil 1 Acdo. Núm. Exp. 602/2023.
Black Rock Mining S.A. de C.V. vs. Grúas Maniobras y Montajes Seh Especializados S.A. de C.V. Otros Oralidad Mercantil Principal. 1 Acdo. 1 Acdo. en Cuaderno_Amparo_Act. Núm. Exp. 692/2023.
e Contact Professional Services S.A. de C.V. vs. Sport Fitness S.A. de C.V. Otros Oralidad Mercantil 3 Acdos. Núm. Exp. 108/2024.
Federico Salvador S.C. vs. BBVA México Sa Institución de Banca Múltiple Grupo Financiero BBVA México. Otros Oralidad Mercantil 1 Acdo. Núm. Exp. 45/2024.
Fideicomiso para el Ahorro de Energía Eléctrica (Fide) vs. Inmobiliaria Hotelera de Coatzacoalcos, S.A. de C.V. Nul. de Juic. Concluido Civil 1 Acdo. Núm. Exp. 788/2019.
Grupo Alcione S.A. de C.V. vs. Ingeniería y Servicios Adm S.A. de C.V. Oral Mercantil 2 Acdos. Núm. Exp. 220/2021.
Grupo Industrial Cuadritos Biotek, S.A. de C.V. vs. Lfd Real State, S.A. de C.V. Oral Mercantil 2 Acdos. Núm. Exp. 65/2020.
HSBC, México, S.A. Institución de Banca Múltiple, Grupo Financiero HSBC División Fiduciaria, en su Carácter de Fiduciario en el Fideicomiso Irrevocable Número F/243264 vs. Mirian Camarillo Arroyo También Conocida como Miriam Camarillo Arroyo de García. Oral Mercantil Expedientillo. 1 Acdo. 1 Acdo. en Expedientillo. Núm. Exp. 455/2015.
Moreno María Lucía Velia vs. Moctezuma Cástulo Eufrocina. Otros Oralidad Civil 2 Acdos. Núm. Exp. 432/2023.
Olguín González Abraham vs. Martínez Flores Horacio. Ejecutivo Mercantil Oral Oralidad Mercantil 1 Acdo. Núm. Exp. 180/2024.
Portafolio de Negocios, S.A. de C.V., Sofom E. R vs. Profeti Consultores, S.A. de C.V., Miguel Ángel Puga Priego, Amanda Flores Viramontes, Mirella Priego Madrazo También Conocida como Mireya Priego Madrazo y Ángel Puga Córdoba También Conocido como Miguel Ángel Puga Córdoba. Nul. de Juic. Concluido Civil Cuad. de Amp. Indirecto. 1 Acdo. 1 Acdo. en Cuaderno_Amparo_Dem. Núm. Exp. 88/2020.
Recursos Humanos y Vigilancia S.A. de C.V. vs. Puebla Work Co Sociedad Anónima Promotora de Inversión de Capital Variable. Otros Oralidad Mercantil Acuerdo. 1 Acdo. Núm. Exp. 280/2024.
Santos Aguirre Ibridth Melissa vs. Transtal S.A. y Axa Seguros S.A. de C.V. y González Lara Rosa María. Otros Oralidad Civil 2 Acdos. en Cuaderno_Amparo_Act. Núm. Exp. 338/2023.
Silvera Tawil Hilel Eduardo vs. Laisequilla Senties de Medina Luz María y Cárdenas Hernández María Luisa y Inmobiliaria Bach S.A. y Icthe Barrera Manuel. Otros Oralidad Civil Cuad. de Amp. Directo. 1 Acdo. en Cuaderno_Amparo_Act. Núm. Exp. 122/2023.
Sistemas de Cómputo y Redes Inalámbricas S.A. de C.V. vs. Empower Data Sapi de C.V. Otros Oralidad Mercantil 1 Acdo. Núm. Exp. 732/2023.
AUDIENCIA
Fashion Fabric, S.A. de C.V. vs. Sears Operadora México, S.A. de C.V. Cump. de Contrato Oralidad Mercantil. 1 Audiencia. Núm. Exp. 685/2023.
NO PUBLICADO
Martínez Roriguez Irma vs. Instituto del Fondo Nacional de la Vivienda para los Trabajadores. Oral Civil. 1 Audiencia. Núm. Exp. 148/2024.

LA SECRETARIA DE ACUERDOS
LIC. LAURA HERNÁNDEZ BELTRÁN

SECRETARÍA "C"
ACUERDOS DEL 31 DE MAYO DEL 2024

Constructora Linco S de R.L. de C.V. vs. Grupo Mexicano de Seguros S.A. de C.V. Oral Mercantil Comparecencia Billete. 1 Acdo. Núm. Exp. 636/2023.
Constructora Textor S.A. de C.V. vs. Jaap Ingenieros Electromecánicos S.A. de C.V. Oral Mercantil 1 Acdo. Núm. Exp. 113/2024.
Edenred México, S.A. de C.V. vs. Bender Solutions, S.A. de C.V. Oral Mercantil 1 Acdo. Núm. Exp. 163/2023.
Flores Nieto Gustavo y García Sánchez Elizabeth vs. Eboli Moscoso Mario Enrique. Oral Mercantil 1 Acdo. Núm. Exp. 63/2018.
Funes Aviña Marina vs. Hernández Martínez Laura. Oral Civil 1 Acdo. Núm. Exp. 406/2022.
Gimbel Mexicana S.A. de C.V. vs. Valentín Organista Adalberto. Oral Mercantil 1 Acdo. Núm. Exp. 13/2024.
Gutiérrez Acevedo Miguel Ángel vs. López Arredondo María Victoria y También Conocida como Ma Victoria López Arredondo y Gómez Guerrero Jesús. Oral Civil 1 Acdo. Núm. Exp. 283/2024.
Lozada Gutiérrez Antonio vs. Bárcenas Jiménez Claudia y Bárcenas Rodríguez José Román. Oral Civil 3 Acdos. Núm. Exp. 193/2024.
Neumáticos Muevetierra, S.A. de C.V. vs. Grupo Empresarial Minero, S.A. de C.V. y Martínez Mosqueda Eduardo. Providencias Precautorias Mercantil Cuad. de Amp. Indirecto 600/2024. 1 Acdo. en Cuaderno_Amparo_Act. Núm. Exp. 166/2024.
AUDIENCIA
Constructora Linco S de R.L. de C.V. vs. Grupo Mexicano de Seguros S.A. de C.V. Aud. de Juic. no Publ. del 30 Mayo 2024 Oral Mercantil. 1 Audiencia. Núm. Exp. 636/2023.
SENTENCIA DEFINITIVA DEL 31 DE MAYO DEL 2024
Constructora Linco S de R.L. de C.V. vs. Grupo Mexicano de Seguros S.A. de C.V. Oral Mercantil Sent. Def. no Publ. del 30- 05- 2024 1 Núm. Exp. 636/2023

EL SECRETARIO DE ACUERDOS
MTRO. ROLANDO JESÚS IBÁÑEZ PÉREZ

SÉPTIMO DE LO CIVIL DE PROCESO ORAL

SECRETARÍA "A"
ACUERDOS DEL 31 DE MAYO DEL 2024

BBVA México Sa Institución de Banca Múltiple Grupo Financiero BBVA México vs. Concentra y Conserva S.A. de C.V. Oral Mercantil Prevención. 1 Acdo. Núm. Exp. 293/2024.
Colegio de Bachilleres vs. Fundación Cultural Raice A.C. y y- o. Fundación del Signo Raíces A.C. Juris. Voluntaria Oral Civil Reciben Documentos Destrucción. 1 Acdo. Núm. Exp. 552/2023.
Construcciones & Grupo Monterrey App S.A. de C.V. vs. Dident Edificaciones S de R.L. de C.V. y Díaz Dent Jorge Eduardo. Oral Mercantil Vista. 1 Acdo. Núm. Exp. 684/2023.
Despacho Padilla Bujdil S.C. vs. Bernal Ossio Mauricio. Oral Civil Exhibe Minuta. 1 Acdo. Núm. Exp. 26/2024.
Fernández Ramírez Sofía vs. Ortega López José. Oral Civil Nueva Cedula. 1 Acdo. Núm. Exp. 179/2024.
Fundación Rafael Donde I. A. P vs. Benjamín Escalona Villafuerte. Nul. de Juic. Concluido Civil Oficio Siara. 1 Acdo. Núm. Exp. 838/2019.
Hernández Alvarado Enriqueta vs. Banco Azteca Sa Institución de Banca Múltiple. Oral Mercantil Prevención. 1 Acdo. Núm. Exp. 281/2024.
Rodríguez Hernández Carlos Fernando vs. Olvera Sánchez Frida Ximena y Olvera Arellano Óscar Héctor. Otros Oralidad Civil Oficio Vista Cfe. 1 Acdo. Núm. Exp. 646/2022.
Servicios Múltiples Corporativos S.A. de C.V. vs. Guzmán Consultores y Asociados Sc. Oral Mercantil Admite. 1 Acdo. Núm. Exp. 257/2024.

SOLO CONSULTA
SOLO CONSULTA
SOLO CONSULTA

Va Servicios, Sociedad Anónima Promotora de Inversión de Capital Variable, Sociedad Financiera de Objeto Múltiple, Entidad No Regulada vs. Huerta Escamilla Enrique Noé. Otros Oralidad Mercantil Oficio Cnbv. 1 Acdo. Núm. Exp. 712/2022.

LA SECRETARIA DE ACUERDOS
LIC. MARÍA DEL CONSUELO RUBIO OLGUÍN

SECRETARÍA "B"
ACUERDOS DEL 31 DE MAYO DEL 2024

Instituto del Fondo Nacional para el Consumo de Los Trabajadores vs. Estrada Mejía Anahi. Otros Oralidad Mercantil Acuerdo. 1 Acdo. Núm. Exp. 391/2023.
Portafolio de Negocios, Sociedad Anónima de Capital Variable, Sociedad Financiera de Objeto Múltiple, Entidad Regulada vs. Aviarrendamientos, Sociedad Anónima de Capital Variable, Pablo Francisco Patricio González Ulloa y González y Julián Fernández Fernández. Ejecutivo Mercantil Oral Oralidad Mercantil Amparo Julián Fernández/Escrito. 1 Acdo. en Cuaderno_Amparo_Dem. Núm. Exp. 691/2023.
Reyes Álvarez Carlos Raúl vs. Banco Nacional de México Sa Integrante del Grupo Financiero Banamex. Oral Mercantil Acuerdo. 1 Acdo. Núm. Exp. 117/2024.
Saucedo Arenas José Ignacio vs. Saucedo Arenas Manuel Arturo. Proforma Oralidad Civil Acuerdo. 1 Acdo. Núm. Exp. 97/2023.
Secreto. Ejecutivo Mercantil Oral Mercantil 1 Acdo. Núm. Exp. 288/2024.
Secreto. Ejecutivo Mercantil Oral Mercantil 1 Acdo. Núm. Exp. 294/2024.
Secreto. Providencias Precautorias Oral Mercantil 2 Acdos. Núm. Exp. 33/2024.
Secreto. Providencias Precautorias Oral Mercantil Acuerdo. 2 Acdos. Núm. Exp. 51/2024.

LA SECRETARIA DE ACUERDOS
LIC. ASENA GUADALUPE NÁNDEZ ALCÁZAR

SECRETARÍA "C"
ACUERDOS DEL 31 DE MAYO DEL 2024

Aldana Cabañas Pablo Gabriel. Exhortos Oral Civil Exhorto. 1 Acdo. en Exhorto. Núm. Exp. 274/2024.
BBVA México, S.A., Institución de Banca Múltiple, Grupo Financiero BBVA México vs. Grupo Arketipo de México S.A. de C.V. y Acosta Ortega Erick y Acosta y Hernández José Luis. Oral Mercantil 1 Acdo. Núm. Exp. 211/2024.
Caja de Previsión de la Policía Preventiva de la Ciudad de México vs. Ruíz Hernández Sergio. Otros Oralidad Civil 1 Acdo. Núm. Exp. 242/2023.
Caja de Previsión de la Policía Preventiva de la Ciudad de México vs. Sánchez Contreras Genaro. Otros Oralidad Civil 1 Acdo. Núm. Exp. 464/2023.
Comercializadora Industrial y de Perforación, Sociedad Anónima de Capital Variable vs. Petrohuasteca Oil Services, Sociedad Anónima Promotora de Inversión de Capital Variable. Oral Mercantil Expedientillo. 1 Acdo. en Expedientillo. Núm. Exp. 16/2024.
Díaz Fuentes Clara Ymelda vs. BBVA Seguros México S.A. de C.V. Grupo Financiero BBVA México. Oral Mercantil 1 Acdo. Núm. Exp. 64/2024.
Secreto. Providencias Precautorias Mercantil Secreto. Providencias Precautorias. 1 Acdo. Núm. Exp. 262/2024.
Secreto. Ejecutivo Mercantil Oral Oralidad Mercantil Secreto Ejecutivo. 1 Acdo. Núm. Exp. 356/2023.
Velasco Aguilar Andrés Enrique y Velasco Aguilar Alejandro Enrique y Velasco Aguilar Carlos Enrique y Velasco Aguilar Rodrigo Enrique vs. BBVA Seguros México, Sociedad Anónima de Capital Variable, Grupo Financiero BBVA México. Pago de Seguro Oralidad Mercantil 1 Acdo. Núm. Exp. 221/2023.

SENTENCIA INTERLOCUTORIA

Velasco Aguilar Andrés Enrique y Velasco Aguilar Alejandro Enrique y Velasco Aguilar Carlos Enrique y Velasco Aguilar Rodrigo Enrique vs. BBVA Seguros México, Sociedad Anónima de Capital Variable, Grupo Financiero BBVA México. Pago de Seguro Oralidad Mercantil Sent. Interl. 1 Núm. Exp. 221/2023

EL SECRETARIO DE ACUERDOS
LIC. GILBERTO REYES BLANCAS

OCTAVO DE LO CIVIL DE PROCESO ORAL

SECRETARÍA "A"
ACUERDOS DEL 31 DE MAYO DEL 2024

Banco Santander México, Sa, Institución de Banca Múltiple, Grupo Financiero Santander México vs. Grupo Empresarial Incoservi, S.A. de C.V. y Cabrera Saloma Omar y Almonte Cabrera Armando. Providencias Precautorias Mercantil Ejecutivo Mercantil Oral. 3 Acdos. Núm. Exp. 223/2023.
Banco del Bajío, S.A., Institución de Banca Múltiple vs. Báeza Miranda Juan Carlos. Providencias Precautorias Mercantil Providencias Precautorias. 1 Acdo. Núm. Exp. 603/2023.
Barreto Garibay Adrián Armando vs. Colectivo Mass S.A. de C.V. y Banca Mifel Sa Institución de Banca Múltiple Grupo Financiero Mifel Fiduciaria en el Fideicomiso de Inversión y Administración Número 3656 2020. Oral Mercantil Oral Mercantil. 1 Acdo. Núm. Exp. 343/2022.
BBVA México, S.A., Institución de Banca Múltiple, Grupo Financiero BBVA México y Licea Mucino Jonathan Mizraim vs. Audelo Ramírez Luis y Audelo Sosa Fray Saúl Armando. Providencias Precautorias Mercantil Providencias Precautorias. 1 Acdo. Núm. Exp. 452/2023.
Caja de Previsión de la Policía Preventiva de la Ciudad de México vs. Galán Reyes Fernando. Oral Civil Oral Civil. 1 Acdo. Núm. Exp. 420/2023.
Caja de Previsión de la Policía Preventiva de la Ciudad de México vs. Orozco Flores Adrián. Oral Civil Oral Civil. 1 Acdo. Núm. Exp. 41/2023.
Caja de Previsión de la Policía Preventiva de la Ciudad de México vs. Reyes Serafín Gerardo. Oral Civil Oral Civil. 1 Acdo. Núm. Exp. 171/2024.
Caja de Previsión de la Policía Preventiva del Distrito Federal (Hoy Ciudad de México) vs. Becerra Enríquez Tonacoatl. Oral Civil Oral Civil. 1 Acdo. Núm. Exp. 1/2023.
Comercializadora Offshore S.A. de C.V. vs. Servicios Petroleros Olimpia S.A. de C.V. Providencias Precautorias Mercantil Providencias Precautorias Exhorto. 1 Acdo. en Exhorto. Núm. Exp. 240/2024.
Dc Capital Advisor Sapi de C.V. vs. Textiles Margo S.A. de C.V. y Pascual Olvera Rogelio Iván. Oral Mercantil Oral Mercantil. 1 Acdo. Núm. Exp. 290/2024.
Diafimex S.A. de C.V. vs. Byjus S.A. de C.V. Medios Preparatorios Mercantil Medios Preparatoria a Juicio. 1 Acdo. Núm. Exp. 61/2024.
Durán Gabriel Francisco y Banco Nacional de México del Ejército, Fuerza Aérea y Armada, S.N.C., Institución de Banca de Desarrollo. Oral Mercantil Oral Mercantil. 1 Acdo. Núm. Exp. 291/2024.
Exel Air S de R.L. de C.V. vs. Mendiola García Guillermo. Medios Preparatorios Mercantil Medios Preparatorios a Juicio. 1 Acdo. Núm. Exp. 561/2023.
Magaña Barajas Antonio Rosendo vs. Desarrolladora Acultzingo S.A. de C.V. Oral Civil Oral Mercantil. 1 Acdo. Núm. Exp. 700/2022.
Nr Finance México S.A. de C.V. Sociedad Financiera de Objeto Múltiple Entidad Regulada vs. Lozada Martínez María Elizabeth. Oral Mercantil Oral Mercantil. 1 Acdo. Núm. Exp. 592/2023.
Pérez Chávez Alejandra vs. Chávez Cortés Josefina su Sucesión. Oral Civil Oral Civil. 1 Acdo. Núm. Exp. 192/2024.
Pleitez Rodríguez René Orlando vs. González Torres Ricardo. Ejecutivo Mercantil Ejecutivo Mercantil Oral. 1 Acdo. Núm. Exp. 163/2023.

LA SECRETARIA DE ACUERDOS
LIC. MARÍA ESTHER GONZÁLEZ ORDÓÑEZ

SECRETARÍA "B"
ACUERDOS DEL 31 DE MAYO DEL 2024

Abc Capital vs. Panel Art de Oriente. Ord. Civil Acuerdo. 1 Acdo. en Expedientillo. Núm. Exp. 405/2023 Dirigido Al Décimo Octavo de Lo Civil Oral.
Alimentos Susalia S.A. de C.V. vs. Gabric Rg Group S.A. de C.V. Oral Mercantil Acuerdo. 1 Acdo. Núm. Exp. 745/2023.
Banco Mercantil del Norte Sociedad Anónima Institución de Banca Múltiple Grupo Financiero Banorte Causahabiente por Fusión de Ixe Banco Sociedad Anónima Institución de Banca Múltiple Ixe Grupo Financiero en su Carácter de Fiduciario en el Fideicomiso

SOLO CONSULTA
SOLO CONSULTA
SOLO CONSULTA

Identificado Administrativamente Con el Número F 571 vs. Valenzuela Brajcich Adriana Luz. Oral Mercantil Acuerdo. 1 Acdo. Núm. Exp. 265/2024.

Banco Santander México Sociedad Anónima Institución de Banca Múltiple Grupo Financiero Santander México vs. Vivienda Gofeka S.A. de C.V. y Gómez Fernández Helga Elfriede y Gómez Fernández Greta Hildegard. Oral Mercantil Acuerdo. 1 Acdo. Núm. Exp. 325/2023.

Chamutrucks Sociedad Anónima de Capital Variable vs. Ideas en Termoformado Sociedad de Responsabilidad Limitada de Capital Variable. Oral Mercantil Acuerdo. 1 Acdo. Núm. Exp. 516/2022.

Fexza S.A. de C.V. vs. HSBC México Sa Institución de Banca Múltiple Grupo Financiero HSBC. Oral Mercantil Acuerdo. 1 Acdo. Núm. Exp. 44/2024.

HSBC México, S.A., Institución de Banca Múltiple, Grupo Financiero HSBC División Fiduciaria en su Carácter de Fiduciario en el Fideicomiso Número F/234036 vs. Isais Hernández Sánchez. Oral Mercantil Acuerdo. 1 Acdo. Núm. Exp. 294/2016.

Instituto del Fondo Nacional para el Consumo de Los Trabajadores vs. Hernández Picon Ricardo Enrique. Oral Mercantil Acuerdo. 2 Acdos. Núm. Exp. 746/2023.

Martínez Morán César vs. Hdi Seguros S.A. de C.V. Oral Mercantil Acuerdo. 1 Acdo. Núm. Exp. 324/2023.

Sigma Alimentos Lácteos S.A. de C.V. vs. Agua de México S.A. de C.V. Oral Mercantil Acuerdo. 1 Acdo. Núm. Exp. 204/2024.

Silva Martínez Liliana vs. Pérez Gutiérrez Eric Javier. Oral Civil Acuerdo. 1 Acdo. Núm. Exp. 105/2024.

NO PUBLICADOS

El Colegio Britanico The Edron Academy A.C. vs. Montes del Cueto José de Jesús. Oral Civil Acdo. N. P. 1 Acdo. Núm. Exp. 284/2024.

HSBC México, S.A., Institución de Banca Múltiple, Grupo Financiero HSBC División Fiduciaria en su Carácter de Fiduciario en el Fideicomiso Número F/234036 vs. Isais Hernández Sánchez. Oral Mercantil Acuerdo. 1 Acdo. Núm. Exp. 294/2016.

AUDIENCIA NO PUBLICADA

Banco Covalto Sociedad Anónima Institución de Banca Múltiple vs. Multiservicios Valle del Tangamanga S.A. de C.V. y Lomelí Rodríguez Gabriel. Acta Minima N. P. Ejecutivo Mercantil. 1 Audiencia. Núm. Exp. 146/2024.

EL SECRETARIO DE ACUERDOS
LIC. LUCIANO ESTRADA TORRES

SECRETARÍA "C"
ACUERDOS DEL 31 DE MAYO DEL 2024

Banco Santander México Sa Institución de Banca Múltiple Grupo Financiero Santander México vs. Milusk S.A. de C.V. y García Abanto Andrade Enrique. Otros Oralidad Mercantil 1 Acdo. Núm. Exp. 697/2023.

Bautista Arteaga Roberto vs. Amaury Jurado Botello. Oral Civil Acepta Cargo Depositaria. 1 Acdo. Núm. Exp. 339/2019.

Cordero García Moisés vs. Skandia Life S.A. de C.V. Otros Oralidad Mercantil Glosar Minuta. 1 Acdo. Núm. Exp. 139/2024.

García Marín Fernández Israel vs. Instituto del Fondo Nacional de la Vivienda para los Trabajadores. Otros Oralidad Mercantil Registro Civil No Localiza Defunción. 3 Acdos. Núm. Exp. 207/2024.

Proyecta Industrial de México Sociedad Anonima de Capital Variable vs. Pti Infraestructura de Desarrollo Sociedad Anonima de Capital Variable. Otros Oralidad Mercantil por Desistida del Juicio. 2 Acdos. Núm. Exp. 638/2023.

Riveroll Otero Claudia María vs. BBVA México Sa Institución de Banca Múltiple Grupo Financiero BBVA México. Otros Oralidad Mercantil Razón Imposibilidad de Emplazar. 1 Acdo. Núm. Exp. 99/2024.

Secreto. Otros Oralidad Mercantil Exhiba Traslado. 1 Acdo. Núm. Exp. 408/2023.

Secreto. Otros Oralidad Mercantil Razón Imposibilidad de Emplazar a Dh. 2 Acdos. Núm. Exp. 87/2023.

Silva Chávez Fabiola vs. Grupo Marzuz S.A. de C.V. Oral Mercantil Estese. 1 Acdo. Núm. Exp. 268/2022.

Trejo Bautista Martín vs. Banco Santander México Sa Institución de Banca Múltiple Grupo Financiero Santander México. Oral Mercantil Llegada de Autos. Notif. Personal. 1 Acdo. Núm. Exp. 287/2022.

Trejo Ortuño Arturo vs. Sánchez Sánchez María Guadalupe. Oral Civil Autoriza. 1 Acdo. Núm. Exp. 277/2022.

NO PUBLICADOS

López Morán Julieta vs. López Morán Juan Carlos y López Morán Fernando y López Morán Cecilia y López Morán María Guadalupe. Otros Oralidad Mercantil Se Desecha (N. P. 30- 05- 24). 1 Acdo. Núm. Exp. 257/2024.

Rico Rocha Juan de Dios vs. José Fabián Núñez Pérez Finado y Padilla Novelo Miriam Concepción. Otros Oralidad Mercantil Prevención (N. P. 30- 05- 24). 1 Acdo. Núm. Exp. 278/2024.

AUDIENCIA

Garrido Camelo Israel Emilio vs. Seguros Afirme S.A. de C.V. Afirme Grupo Financiero y y- o. Masa Agente de Seguros S.A. de C.V. Desahoga Vista Cita a Prelim. Otros Oralidad Mercantil. 1 Audiencia. Núm. Exp. 168/2024.

LA SECRETARIA DE ACUERDOS
LIC. CARLA SIMON VÁZQUEZ

NOVENO DE LO CIVIL DE PROCESO ORAL

SECRETARÍA "A"
ACUERDOS DEL 31 DE MAYO DEL 2024

Caja de Previsión de la Policía Preventiva de la Ciudad de México vs. González Juárez Juan Manuel. Otros Oralidad Civil Admisorio. 1 Acdo. Núm. Exp. 284/2024.

Martínez Guevara Rodolfo Enrique vs. Konekta Inversiones Inmobiliarias. Resc. de Contrato Oralidad Mercantil Acuerdo. 1 Acdo. Núm. Exp. 341/2023.

Peñaloza Escobar Miguel Ángel vs. H Ayuntamiento de Benito Juárez Estado de Quintana Roo. Cump. de Contrato Oralidad Mercantil Acuerdo. 1 Acdo. Núm. Exp. 331/2023.

Ramírez López Claudia Patricia vs. Aranzolo Cruz Marcelina y y- o. Antonia Marcelina Aranzolo Cruz. Proforma Oralidad Civil Acuerdo. 1 Acdo. Núm. Exp. 370/2023.

Secreto. Ejecutivo Mercantil Oral Oralidad Mercantil Admisorio. 1 Acdo. Núm. Exp. 287/2024.

Soluciones y Servicios S.A. de C.V. vs. Condominio Amsterdam 191 A.C. Otros Oralidad Mercantil Desechamiento. 1 Acdo. Núm. Exp. 267/2024.

Toyota Financial Services México S.A. de C.V. vs. Quintero Orea Javier. Ejecutivo Mercantil Oral Oralidad Mercantil Acuerdo. 1 Acdo. Núm. Exp. 291/2024.

Unifin Financiera Sab de C.V. vs. Multiservicios Valle del Tangamanga S.A. de C.V. y Lomelí Rodríguez Gabriel. Resc. de Contrato Oralidad Mercantil Acuerdo. 1 Acdo. Núm. Exp. 647/2023.

Unifin Financiera, S.A. B. de C.V. vs. Zuker, S.A. de C.V. y Cardona Jiménez Enrique Alberto y Cardona Esparza Enrique Mauricio. Resc. de Contrato Oralidad Mercantil Acuerdo. 1 Acdo. en Amparo. Núm. Exp. 451/2023 Concurso Mercantil 40/2023-VI.

Vázquez Castañeda Nelly vs. El Palacio de Hierro S.A. de C.V. Cump. de Contrato Oralidad Mercantil Acuerdo. 2 Acdos. Núm. Exp. 697/2022.

AUDIENCIAS

Alfaro Velázquez Ariadna Miriam vs. Acreedores Unidos por Ti S.A. de C.V. Acdo. Cump. de Contrato Oralidad Mercantil. 1 Audiencia. Núm. Exp. 174/2024.

Castellanos Arredondo Manuel vs. Scotiabank Inverlat Sa Institución de Banca Múltiple Grupo Financiero Scotiabank Inverlat. Acdo. Otros Oralidad Mercantil. 1 Audiencia. Núm. Exp. 741/2023.

EL SECRETARIO DE ACUERDOS
LIC. JOSÉ MATEO MENDOZA QUIROZ

SECRETARÍA "B"
ACUERDOS DEL 31 DE MAYO DEL 2024

Banco Mercantil del Norte Sa Institución de Banca Múltiple Grupo Financiero Banorte vs. Jiménez Fuentes Manuel Alejandro y Fuentes Vilchis Leonor Elilde. Providencias Precautorias Mercantil Oficio Recordatorio. 1 Acdo. Núm. Exp. 745/2023.

SOLO CONSULTA

Banco Santander México, S.A., Institución de Banca Múltiple, Grupo Financiero Santander México vs. Distribuidora Farmacéutica Sover, S.A. de C.V. y Leonel Sosa Enríquez y Sosa Enríquez Leonel. Ejecutivo Mercantil Exh. Sin Diligenciar. 1 Acdo. Núm. Exp. 100/2020 Tomo II.

Daimler Financial Services México S. R. L. de C.V. vs. Chávez Valdez Karina. Ejecutivo Mercantil Oral Mercantil Oficio, Turno. 1 Acdo. Núm. Exp. 408/2023.

Jarero Ortiz José su Sucesión y También Conocido como José Jarero vs. Domínguez Jorge y También Conocido como Jorge Alejandro Domínguez Días y También Conocido como Jorge Alejandro Domínguez y Díaz. Oral Civil Amparo. 1 Acdo. en Amparo. Núm. Exp. 698/2023 Amparo Indirecto 622/2024- Viii.

Martínez Rosas José Luis vs. Strategic Capital Agency S.A. P. I. de C.V. Exh. Oral Mercantil Ced. Sin Practicar. 1 Acdo. en Exhorto. Núm. Exp. 268/2024.

Ruiz Ramírez Rubí Alejandra vs. Banco Nacional de México Sa Integrante del Grupo Financiero Banamex y Ahora Grupo Financiero Citibanamex. Oral Mercantil Desahoga Vista. 1 Acdo. Núm. Exp. 465/2023.

Salgado Reyes Apolinar vs. Adriana Eduwiges Ojeda Vega. Oral Civil Deja Sin Efectos Apercibimiento. 1 Acdo. en Seccion_De_ Ejecución. Núm. Exp. 578/2016 Tomo II.

San Nicolás Dos S.A. de C.V. vs. Caballero Mendoza Hilda. Oral Mercantil Exh. Sin Diligenciar. 1 Acdo. Núm. Exp. 632/2019.

Santoyo Víctor Manuel y Santoyo García Germán Arturo vs. Santos García María. Oral Civil Oficio Contesta Registro Civil. 1 Acdo. Núm. Exp. 255/2023.

Secreto. Ejecutivo Mercantil Oral Oralidad Mercantil Debera Estar. 1 Acdo. Núm. Exp. 258/2024.

Secreto. Oral Mercantil por Desistida. 1 Acdo. en Incidente. Núm. Exp. 592/2023 Bis. 1 Providencias Precautorias.

EL SECRETARIO DE ACUERDOS
LIC. JORGE EDUARDO SÁNCHEZ ARCEO

SECRETARÍA "C"
ACUERDOS DEL 31 DE MAYO DEL 2024

Acosta Amato Iliana su Sucesión vs. Payca S.A. Proforma Oralidad Civil Destrucción. 1 Acdo. Núm. Exp. 259/2024.

Banco Azteca Sa Institución de Banca Múltiple Dirección Fiduciaria en su Carácter de Fiduciaria del Fideicomiso F 1126 vs. Burciaga Loredo Jacqueline Aglae. Resc. de Contrato Oralidad Mercantil Acuerdo. 1 Acdo. Núm. Exp. 229/2023.

Banco Nacional de México Sa Integrante del Grupo Financiero Banamex vs. Dh Hidráulica y Drenaje S.A. de C.V. y Hernández Bereton María Sonia Leticia y Rivera Hernández Mario Adolfo. Providencias Precautorias Oral Mercantil Amparo. 1 Acdo. en Amparo. Núm. Exp. 259/2023 Indirecto No. 1047/2023 Vii.

Cobos Durán Minerva Patricia vs. Instituto del Fondo Nacional de la Vivienda para los Trabajadores. Otros Oralidad Civil Acuerdo. 1 Acdo. Núm. Exp. 450/2021 Tomo II.

Fernández Trujillo Alfredo vs. García Mora Ernesto. Proforma Oralidad Civil Desechamiento. 1 Acdo. Núm. Exp. 269/2024.

Gasolinera R. R. L. S.A. de C.V. vs. Servicio Las Torres de Satélite S.A. de C.V. Exh. Oral Mercantil Admisorio. 1 Acdo. en Exhorto. Núm. Exp. 289/2024.

Lozano Román Saúl Miguel vs. Ortiz Zapata Daniel. Ejecutivo Mercantil Oral Oralidad Mercantil Acuerdo. 1 Acdo. Núm. Exp. 43/2023.

Montesinos Celis Carlos Alberto vs. Banco Nacional de México Sociedad Anónima Institución de Banca Múltiple Grupo Financiero Citibanamex. Otros Oralidad Mercantil Acuerdo. 1 Acdo. Núm. Exp. 209/2024.

Secreto. Ejecutivo Mercantil Oral Oralidad Mercantil Desistimiento. 1 Acdo. Núm. Exp. 223/2024.

Secreto. Ejecutivo Mercantil Oral Oralidad Mercantil Acuerdo. 1 Acdo. Núm. Exp. 599/2022.

Secreto. Nul. de Juic. Concluido Civil Desistimiento. 1 Acdo. Núm. Exp. 983/2019 Tomo II.

Totalenergies Marketing México S.A. de C.V. y antes Total México S.A. de C.V. vs. Barrera Ordóñez Rubén. Otros Oralidad Mercantil Acuerdo. 1 Acdo. Núm. Exp. 189/2024.

EL SECRETARIO DE ACUERDOS
LIC. DAVID HUERTA ATRIANO

DÉCIMO DE LO CIVIL DE PROCESO ORAL

SECRETARÍA "A"
ACUERDOS DEL 31 DE MAYO DEL 2024

Aser Promotora Sapi de C.V. Sociedad Financiera de Objeto Múltiple Entidad No Regulada vs. Herrera Juárez Anita. Ejecutivo Mercantil Oral Oralidad Mercantil Aclarado que Sea. 2 Acdos. Núm. Exp. 1/2024.

Banco Nacional de México, S.A. Integrante del Grupo Financiero Banamex vs. Proceso de Lamina Integrales Corte, Doblez y Punzonado, S.A. de C.V. y Víctor Manuel Jiménez Hernández y Jiménez Hernández Víctor Manuel. Ejecutivo Mercantil Providencias Precautorias. Se Levanta Retención y Bloqueo. 2 Acdos. Núm. Exp. 811/2019.

Gimsa Construcciones Integrales del Golfo vs. Ibecomex. Oral Mercantil Oral Mercantil Turnar Nuevamente. 1 Acdo. Núm. Exp. 731/2023.

Instituto del Fondo Nacional para el Consumo de Los Trabajadores vs. Zavala Garcés Miguel Ángel. Oral Mercantil Oral Mercantil Vista Cedula. 1 Acdo. Núm. Exp. 570/2023.

Jiménez García Juan Carlos vs. Busson Mier y Terán Jesús y Libreros Reynoso Vanesa Penelope y Otro. Otros Oralidad Civil Exh. No Ajustado. 1 Acdo. en Exhorto. Núm. Exp. 292/2024.

Secreto. Ejecutivo Mercantil Oral Oralidad Mercantil Ejecutivo Mercantil Oral Falta Traslado. 1 Acdo. Núm. Exp. 233/2024.

Secreto. Providencias Precautorias Mercantil Providencias Precautorias Vista Oficio. 1 Acdo. Núm. Exp. 411/2023.

LA SECRETARIA DE ACUERDOS
LIC. KARLA VANESA PONCE MERAZ

SECRETARÍA "B"
ACUERDOS DEL 31 DE MAYO DEL 2024

Aguilar Hernández Moisés Genaro vs. Banco Nacional de México Sa Integrante del Grupo Financiero Banamex y Tarjetas Banamex, S.A. de C.V., Sofom., E. R., Integrante del Grupo Financiero Banamex. Oral Mercantil Oral Mercantil. Notificación. 1 Acdo. Núm. Exp. 726/2023.

Banco Inmobiliario Mexicano Sa Institución de Banca Múltiple División Fiduciaria como Fiduciaria en el Fideicomiso F 85100071 vs. Griss Fajardo David Emanuel. Oral Mercantil Oral Mercantil Destrucción. 1 Acdo. Núm. Exp. 225/2024.

BBVA México, S.A., Institución de Banca Múltiple, Grupo Financiero BBVA México vs. Tapia González Edgar Raúl. Oral Mercantil Oral Mercantil Vista Oficio Cfe. 2 Acdos. Núm. Exp. 480/2023.

Hernández Bastida Mónica Ileana vs. Scotiabank Inverlat Sociedad Anónima Institución de Banca Múltiple Grupo Financiero Scotiabank Inverlat. Oral Mercantil Oral Mercantil Acuerdo. 1 Acdo. Núm. Exp. 215/2023.

Secreto. Oral Mercantil Providencias Precautorisd Vista Oficio. 1 Acdo. en Incidente. Núm. Exp. 95/2024 Inc. de Providencia Precautoria.

LA SECRETARIA DE ACUERDOS
LIC. MARÍA LIZBETH HERNÁNDEZ ESPINOZA

SECRETARÍA "C"
ACUERDOS DEL 31 DE MAYO DEL 2024

BBVA México, S.A., Institución de Banca Múltiple, Grupo Financiero BBVA México vs. Aretia Pulgar Rioberto. Oral Mercantil Oral Mercantil Destrucción. 1 Acdo. Núm. Exp. 59/2024.

BBVA México, S.A., Institución de Banca Múltiple, Grupo Financiero BBVA México vs. Gallardo Tamayo Yolanda Margarita. Otros Oralidad Mercantil Oral Mercantil Destrucción. 1 Acdo. Núm. Exp. 149/2024.

Morales Islas Alejandro vs. Aguilar Sedano Eduardo Fabián y Aguilar Sedano Nidia Fernanda. Ejecutivo Mercantil Oral Mercantil Ejecutivo Mercantil Oral Fecha de Aud. Preliminar. 1 Acdo. Núm. Exp. 189/2023.

Secreto. Oral Mercantil Ejecutivo Mercantil Oral Cierre de Tomo. 1 Acdo. Núm. Exp. 230/2023.

Secreto. Oral Mercantil Ejecutivo Mercantil Oral Vistos. 2 Acdos. Núm. Exp. 230/2023 Segundo Tomo.

SOLO CONSULTA
SOLO CONSULTA
SOLO CONSULTA

Secreto. Juris. Voluntaria Civil Jurisdiciión Voluntaria Expedientillo. 1 Acdo. Núm. Exp. 390/2022.
Secreto. Providencias Precautorias Mercantil Providencias Precautorias Vista Cedula. 4 Acdos. Núm. Exp. 588/2023.
Soto Borja Escobar Bernardo vs. Omnifut S.A. de C.V. y de la Torre Lovegrove Diego Gabriel y Promotora Deportiva y de Entretenimiento Mexicana S.A. de C.V. y Jiménez Peregrina Ricardo. Oral Mercantil Apertura Tomo II. 1 Acdo. Núm. Exp. 230/2023 Segundo Tomo.
AUDIENCIA
Morales Islas Alejandro vs. Aguilar Sedano Eduardo Fabián y Aguilar Sedano Nidia Fernanda. Ejecutivo Mercantil Oral No Contesta Demanda Ejecutivo Mercantil Oral Mercantil. 1 Audiencia. Núm. Exp. 189/2023.

LA SECRETARIA DE ACUERDOS
LIC. MA. TERESA MORA CRUZ

DÉCIMO PRIMERO DE LO CIVIL DE PROCESO ORAL

SECRETARÍA "A"
ACUERDOS DEL 31 DE MAYO DEL 2024

Acosta Varela Ramón vs. Vilchis del Reyo Rosalío Roberto. Ejecutivo Mercantil Oral Oralidad Mercantil Una Vez que Exhiba. 1 Acdo. Núm. Exp. 47/2024.
Caballero Manuel Jaime y Guerrero Contreras María Guadalupe vs. María de Jesús Morales Mendoza y Miguel Ángel Ocampo Romero. Oral Civil Recibe Billete. 1 Acdo. en Amparo. Núm. Exp. 61/2021 Amparo Demandada.
Caballero Manuel Jaime y Guerrero Contreras María Guadalupe vs. María de Jesús Morales Mendoza y Miguel Ángel Ocampo Romero. Oral Civil Recibe Billete. 1 Acdo. en Amparo. Núm. Exp. 61/2021 Amparo Dem. María de Jesús Último.
Colín Castillo Christian vs. Seguros Monterrey New York Life S.A. de C.V. Otros Oralidad Mercantil Computo 90d. 1 Acdo. Núm. Exp. 504/2023.
Corporativo Laudex S.A. P. I. de C.V. Sofom E. N. R vs. Ortiz Flores José y Ortiz Flores Eleny Mitchel. Otros Oralidad Mercantil No Acuerda de Conformidad. 1 Acdo. Núm. Exp. 157/2023.
Empacadora Supremo de Monterrey S.A. de C.V. vs. Agua de México S.A. de C.V. Otros Oralidad Mercantil Desahoga Vista. 1 Acdo. Núm. Exp. 204/2024.
Gutiérrez Garinian Luis Cristóbal vs. Zavala Long Arturo. Ejecutivo Mercantil Oral Oralidad Mercantil Concede Prorroga. 1 Acdo. Núm. Exp. 204/2023.
Hernández Flores David vs. Hernández Flores Enrique Federico. Otros Oralidad Mercantil Computo 90d. 1 Acdo. Núm. Exp. 141/2024.
Lusitano Fg, S.A. P. I. de C.V. Sofom, E. N. R vs. Motopotencia Sm, S.A. de C.V. y Sergio Moreno Sánchez. Nul. de Juic. Concluido Civil Autorización. 1 Acdo. Núm. Exp. 624/2019.
Secreto. Providencias Precautorias Oral Mercantil Computo 3+3d. 1 Acdo. Núm. Exp. 167/2024.
Secreto. Providencias Precautorias Oral Mercantil Computo 3+3d. 1 Acdo. Núm. Exp. 174/2024.
Vanegas López Lourdes Carolina vs. López Rodríguez María Teresa. Otros Oralidad Civil No Acuerda de Conformidad. 1 Acdo. Núm. Exp. 197/2024.
Varas Domínguez Ángela vs. Tu Casa Express S.A. de C.V. Otros Oralidad Civil Computo 90d. 1 Acdo. Núm. Exp. 257/2024.

EL SECRETARIO DE ACUERDOS
LIC. DAVID ROBERTO MERCADO ROJAS

SECRETARÍA "B"
ACUERDOS DEL 31 DE MAYO DEL 2024

BBVA Bancomer, S.A. Institución de Banca Múltiple, Grupo Financiero BBVA Bancomer vs. G. A. Logistics, S.A. de C.V. Juan Javier Adame Sagredo y Karenia Vélez Días Covarrubias. Oral Mercantil Recurso de Revisión. 1 Acdo. en Amparo. Núm. Exp. 978/2019 Amp. Directo Actora.
Bp Estaciones y Servicios Energéticos S.A. de C.V. vs. Super Servicio Ailes S.A. de C.V. Otros Oralidad Mercantil Prevención de Amparo. 1 Acdo. en Amparo. Núm. Exp. 658/2022 Amparo.
Caja de Previsión de la Policía Preventiva de la Ciudad de México vs. Gutiérrez Jiménez Christopher. Otros Oralidad Civil Computo para Desahogar Prevención. 1 Acdo. Núm. Exp. 285/2024.
Calvillo González Martha Wendolyn vs. Romano Cojab Jaime. Otros Oralidad Civil Nvo. Domicilio- Cedula. 1 Acdo. Núm. Exp. 205/2024.
Hernández Trejo Miguel Ángel vs. Banco Mercantil del Norte, S.A., Institución de Banca Múltiple, Grupo Financiero Banorte. Oral Mercantil Exhibe Pago de Multa. 1 Acdo. en Expedientillo. Núm. Exp. 845/2019 Expdllo. Dos.
Icsitum S.A. de C.V. vs. Farmacia París S.A. de C.V. Otros Oralidad Mercantil Nvo. Domicilio- Cedula. 1 Acdo. Núm. Exp. 105/2024.
Martínez Carreño María Isabel vs. Seguros Banorte S.A. de C.V. Grupo Financiero Banorte. Otros Oralidad Mercantil Dem. Exhibe Cheque. 1 Acdo. Núm. Exp. 195/2023.
Moctezuma Vázquez Leopoldo vs. La Latinoamericana Seguros S.A. Otros Oralidad Mercantil Designación de Nuevo Perito Tercero. 1 Acdo. Núm. Exp. 745/2023.
Movis S.A. de C.V. vs. Tiendas Chedraui S.A. de C.V. Oral Mercantil Cómputo Cinco Días (Cumplimiento Voluntario). 2 Acdos. Núm. Exp. 298/2021.
Secreto. Ejecutivo Mercantil Oral Oralidad Mercantil Señala Nuevo Dom. Moral. 1 Acdo. Núm. Exp. 168/2022.
Secreto. Ejecutivo Mercantil Proporciona Datos- Girar Nuevo Oficio. 1 Acdo. Núm. Exp. 318/2020.
Secreto. Providencias Precautorias Oral Mercantil Exh. Sin Diligenciar Volver a Girar. 1 Acdo. Núm. Exp. 350/2022.
Secreto. Ejecutivo Mercantil Oral Oralidad Mercantil Nuevo Domicilio- Exhorto. 1 Acdo. Núm. Exp. 448/2023.
Secreto. Otros Oralidad Mercantil Computo 3 Días Proporcione Domicilio. 1 Acdo. en Incidente. Núm. Exp. 68/2023 Inc. de Providencias Precautorias Nuevo.
Virwo D&S S.A. de C.V. vs. Cervantes Pérez José Jorge y Hernández Ayala Luz María. Otros Oralidad Civil Prevención. 1 Acdo. Núm. Exp. 282/2024.

LA SECRETARIA DE ACUERDOS
LIC. BRENDA PAREDES ORTIZ

SECRETARÍA "C"
ACUERDOS DEL 31 DE MAYO DEL 2024

Alonso Caltenco Reyes César vs. Velázquez Cruz Juan Carlos. Otros Oralidad Civil Caducidad. 1 Acdo. Núm. Exp. 393/2022.
Campos Marín Josefina vs. Rodríguez Hernández Moisés. Otros Oralidad Mercantil Nuevo Dom. para Emplazar. 1 Acdo. Núm. Exp. 189/2024.
Comercializadora e Inmobiliaria Repa S.A. de C.V. vs. Palacio Cadena Óscar y Renta de Plantas de Luz y Bancos de Resistencia S.A. de C.V. Jurisdiccción Voluntaria Oral Mercantil Admisorio. 1 Acdo. Núm. Exp. 266/2024.
Goba Internacional S.A. de C.V. vs. Cedis Fah del Sureste S.A. de C.V. Otros Oralidad Mercantil Cómputo- Contestación de Demanda. 2 Acdos. Núm. Exp. 279/2023.
González Espinosa Victoria vs. Banco Nacional de México Sa Integrante del Grupo Financiero Banamex. Oral Mercantil Admisorio. 1 Acdo. Núm. Exp. 289/2024.
Instituto del Fondo Nacional para el Consumo de Los Trabajadores vs. Alarcón Morales Mario. Otros Oralidad Mercantil Autorización. 1 Acdo. Núm. Exp. 566/2023.
Instituto del Fondo Nacional para el Consumo de Los Trabajadores vs. F Tapias México II S.A. de C.V. Otros Oralidad Civil Caducidad. 1 Acdo. Núm. Exp. 660/2022.
Marine Finance S.A. P. I. de C.V. vs. Butron Hernández Diego. Jurisdiccción Voluntaria Oral Mercantil Informe Semovi. 1 Acdo. Núm. Exp. 169/2024.
Martínez Villa César vs. Farca Mohana José. Otros Oralidad Civil Exhibe Minuta. 2 Acdos. Núm. Exp. 466/2023 Tomo II.
Medina Gómez Michelle vs. Ruíz Rodríguez Anselmo y Amparano Gamez Rogelio. Ejecutivo Mercantil Oral Oralidad Mercantil Cómputo. 1 Acdo. en Exhorto. Núm. Exp. 283/2024 Exhorto.
Moreno Ramos Óscar vs. Moron Peña Olga Mercedes y Chavarría Lemus Héctor Manuel. Ejecutivo Mercantil Oral Oralidad Mercantil Resolución No Ampara Ni Protege. 1 Acdo. en Amparo. Núm. Exp. 99/2023 Amparo Dem. Olga Mercedes.
Ríos Guerra Jorge vs. Camcad Retiro S.A. de C.V. Otros Oralidad Civil Desahoga Vista- Concluye Juicio. 1 Acdo. Núm. Exp. 136/2024.

SOLO CONSULTA

Samra Atach Víctor vs. Pedro García Ochoa. Ejecutivo Mercantil Oral Oralidad Mercantil Girar Oficio. 1 Acdo. Núm. Exp. 690/2019.
Secreto. Medios Preparatorios a Juic. Oral Mercantil Oralidad Mercantil Caducidad- Se Levanta Embargo. 1 Acdo. Núm. Exp. 19/2023.
Secreto. Providencias Precautorias Oral Mercantil Asunto Concluido. 1 Acdo. Núm. Exp. 286/2022.
Secreto. Vía de Apremio Civil Prevención. 1 Acdo. Núm. Exp. 290/2024 Expediente.
Secreto. Ejecutivo Mercantil Oral Oralidad Mercantil Caducidad. 1 Acdo. Núm. Exp. 323/2022.
Secreto. Ejecutivo Mercantil Oral Oralidad Mercantil Caducidad. 1 Acdo. Núm. Exp. 353/2022.
Secreto. Ejecutivo Mercantil Oral Oralidad Mercantil Requerimiento Parte Actora. 1 Acdo. Núm. Exp. 43/2021.
AUDIENCIAS
Casa Plarre S.A. de C.V. vs. Gerd Yerik S.A. de C.V. Aud. de Juic. Ejecutivo Mercantil Oral Oralidad Mercantil. 1 Audiencia. Núm. Exp. 46/2024.
González Rodríguez José Francisco vs. Instituto del Fondo Nacional de la Vivienda para los Trabajadores vs. Amador Gómez Eduardo y Recuperadora de Deuda Hipotecaria Sociedad de Responsabilidad Limitada de Capital Variable. Se Señala Fecha de Aud. Prelim. Otros Oralidad Civil. 1 Audiencia. Núm. Exp. 156/2024.

SENTENCIA DEFINITIVA DEL 31 DE MAYO DEL 2024

Casa Plarre S.A. de C.V. vs. Gerd Yerik S.A. de C.V. Ejecutivo Mercantil Oral Oralidad Mercantil Sent. Def. 1 Núm. Exp. 46/2024

EL SECRETARIO DE ACUERDOS
LIC. DAVID ROBERTO MERCADO ROJAS

DÉCIMO SEGUNDO DE LO CIVIL DE PROCESO ORAL

SECRETARÍA "A"
ACUERDOS DEL 31 DE MAYO DEL 2024

Agro González, Sociedad de Producción Rural y Responsabilidad Limitada. Oral Mercantil 1 Acdo. en Amparo. Núm. Exp. 1999/2023.
Asesoría y Servicios Industriales Isi Nuevo León, S.A. de C.V. Oral Mercantil 1 Acdo. en Exhorto. Núm. Exp. 197/2024.
Corporativo Laudex Sapi de C.V. Sofom Enr vs. Escobedo Jiménez Oswaldo Javier y González Arreola Salvador. Oral Mercantil 1 Acdo. Núm. Exp. 157/2023.
Cortés Vargas Fabiola. Oral Civil 1 Acdo. en Expedientillo. Núm. Exp. 417/2018.
Cruzado Peña Magdalena vs. López Aguiñaga Viridiana. Juris. Voluntaria Civil 1 Acdo. Núm. Exp. 240/2024.
Elara Comunicaciones, S.A. Promotora de Inversión de C.V. Oral Mercantil 1 Acdo. en Amparo. Núm. Exp. 521/2023 Bis. 2 58/2024- V.
Grupo de Mantenimiento Administración y Servicio, S. C. Oral Civil 1 Acdo. en Exhorto. Núm. Exp. 234/2024.
Martínez Peña Marcos Daniel vs. Seguros Banorte S.A. de C.V. Grupo Financiero Banorte. Pago de Seguro Oralidad Mercantil 1 Acdo. Núm. Exp. 711/2023.
Montepio Luz Saviñon Iap vs. Trico Tulyehualco S.A. de C.V. Juris. Voluntaria Civil 1 Acdo. Núm. Exp. 247/2023.
Policía Bancaria e Industrial de la Secretaria de Seguridad Ciudadana de la Ciudad de México vs. Gas Presto, S.A. de C.V. Oral Civil 1 Acdo. Núm. Exp. 201/2020.
Ramos Rebollo Roberto José vs. Avanti Ppa, S.A. de C.V., Sofom Enr. Oral Mercantil 1 Acdo. en Cuadernillo. Núm. Exp. 21/2024 Concurso 70/2023.
Secreto. Ejecutivo Mercantil Oral Mercantil 1 Acdo. Núm. Exp. 594/2023.
Servicios Múltiples Corporativos S.A. de C.V. vs. Rack Aries S.A. de C.V. Oral Mercantil 1 Acdo. Núm. Exp. 421/2022.
Valdés Posada Patricia vs. 20tree Sapi y Operadora de Condominios Valle Sc. Resc. de Contrato Oralidad Mercantil 1 Acdo. Núm. Exp. 604/2023.

LA SECRETARIA DE ACUERDOS
LIC. BLANCA ITZEL ALCALÁ DE LA PAZ

SECRETARÍA "B"
ACUERDOS DEL 31 DE MAYO DEL 2024

Banca Afirme Sa Institución de Banca Múltiple Afirme Grupo Financiero vs. Chop Chop Bikes Sapi de C.V. y Ochoa Lizárraga Mauricio Andrés. Ejecutivo Mercantil Oral Mercantil 1 Acdo. Núm. Exp. 745/2023.
Martínez Vergara Esteban vs. Grupo de Lic.s Comprometidos Con México y Mendoza Juárez María Reina. Pago de Daños Culposos Causados por Motivos del Transito de Vehículo Cuantía Menor Civil 1 Acdo. Núm. Exp. 438/2021.
Portafolio de Negocios, S.A. de C.V. Sociedad Financiera de Objeto Múltiple E. R vs. Líder Power Tools, S.A. de C.V. Providencias Precautorias Oral Mercantil 1 Acdo. Núm. Exp. 178/2024.
Romero Pérez Jacobo Javier vs. Promotora Tarimbaro S.A. de C.V. Cump. de Contrato Oralidad Mercantil Prevención. 1 Acdo. Núm. Exp. 285/2024.
Secreto. Providencias Precautorias Oral Mercantil Admisión. 1 Acdo. Núm. Exp. 278/2024.
Secreto. Ejecutivo Mercantil Oral Mercantil Admisión. 1 Acdo. Núm. Exp. 280/2024.

LA SECRETARIA DE ACUERDOS
LIC. VICKY VERÓNICA JUÁREZ CORONADO

SECRETARÍA "C"
ACUERDOS DEL 31 DE MAYO DEL 2024

Anuncios en Directorios S.A. de C.V. vs. Pear Automation S.A. de C.V. Oral Mercantil 2 Acdos. Núm. Exp. 189/2024.
Banco Nacional de México Sa Integrante del Grupo Financiero Banamex División Fiduciaria en su Carácter de Fiduciario del Fideicomiso Número 17416 3 vs. New Evolution Fitness México S de R.L. de C.V. Ejecutivo Mercantil Oral Mercantil Ejecutivo Mercantil Oral - Convenio. 1 Acdo. Núm. Exp. 713/2023.
Banco Santander México S.A. I. B. M. Grupo Financiero Santander México vs. Cervantes Barajas María del Rosario. Ejecutivo Mercantil Oral Mercantil Ejecutivo Mercantil Oral. 1 Acdo. Núm. Exp. 183/2024.
Camacho Rocha Juana vs. Trejo Silva Felipe. Oral Civil Oral Civil. 1 Acdo. Núm. Exp. 196/2024.
Castilla Valenzuela Lidia vs. Castillo María Yolanda. Juris. Voluntaria Civil Juris. Voluntaria. 1 Acdo. Núm. Exp. 239/2024.
Moreno García Jesús Daniel vs. Banco Nacional de México Sa Integrante del Grupo Financiero Banamex. Oral Mercantil Oral Mercantil. 1 Acdo. Núm. Exp. 259/2022.
Reyes Banquel José Alfonso. Ejecutivo Mercantil Ejecutivo Mercantil Oral - Exhorto. 1 Acdo. en Exhorto. Núm. Exp. 289/2024.
Seguros Atlas Sa vs. Grupo Nacional Provincial Sab. Oral Mercantil Oral Mercantil. 1 Acdo. Núm. Exp. 363/2023.
Trejo Pérez Francisco Javier vs. Axa Seguros S.A. de C.V. Oral Mercantil Oral Mercantil. 1 Acdo. Núm. Exp. 743/2023.
Villaseñor Castellanos Jorge vs. Vidal Toledo Óscar Jonathan. Oral Civil Oral Civil. 1 Acdo. Núm. Exp. 73/2024.
World Wide Valet Sociedad Anónima de Capital Variable vs. Jas Financial Solutions S.A. de C.V. Juris. Voluntaria Oral Civil Juris. Voluntaria. 1 Acdo. Núm. Exp. 130/2024.

LA SECRETARIA DE ACUERDOS
LIC. BLANCA ITZEL ALCALÁ DE LA PAZ

DÉCIMO TERCERO DE LO CIVIL DE PROCESO ORAL

SECRETARÍA "A"
ACUERDOS DEL 31 DE MAYO DEL 2024

Cajas y Empaques Plegadizas, S.A. de C.V. vs. Infusiones Universales, S.A. de C.V. Ejecutivo Mercantil Oral Oralidad Mercantil Tramite. 1 Acdo. Núm. Exp. 421/2022.
Distribución, Licencias y Comercialización, Sociedad Anónima de Capital Variable vs. Xl Seguros México, Sociedad Anónima de Capital Variable. Oral Mercantil Tramite. 1 Acdo. Núm. Exp. 295/2020.
Franco Cruz Isidro y Díaz González Rafael vs. Ruíz Roque Jazmín Ruth. Otros Oralidad Civil Tramite. 1 Acdo. Núm. Exp. 103/2024.

SOLO CONSULTA

Levy Salido Elia vs. Axa Seguros Sociedad Anónima de Capital Variable. Oral Mercantil Tramite. 1 Acdo. Núm. Exp. 604/2019.
Manohay México, S.A. de C.V. vs. Barona Cervera Carlos Joaquín. Otros Oralidad Mercantil Aud. Prel Concentrada. 1 Acdo. Núm. Exp. 220/2022.
Portafolio de Negocios, S.A. de C.V. Sofom E. R vs. Tecnología y Comunicación Especializada, S.A. de C.V. Rosa María Montserrat Díaz Merino Daniel Guerra Arellano Jorge Iván Guerra Arellano. Otros Oralidad Civil Tramite. 1 Acdo. en Amparo. Núm. Exp. 313/2020 Amparo Indirecto.
Sistemas de Cómputo y Redes Inalámbricas S.A. de C.V. vs. Calidad Tláhuac S.A. de C.V. Cump. de Contrato Oralidad Mercantil Tramite. 1 Acdo. Núm. Exp. 685/2023.
Star Médica S.A. de C.V. vs. Salinas Nolasco Amairany. Cump. de Contrato Oralidad Mercantil Tramite. 1 Acdo. Núm. Exp. 424/2023.
Vázquez Rubio Rosa María vs. Fuentes García Alicia. Otros Oralidad Mercantil Previene. 1 Acdo. Núm. Exp. 286/2024.

SENTENCIA DEFINITIVA DEL 31 DE MAYO DEL 2024

Manohay México, S.A. de C.V. vs. Barona Cervera Carlos Joaquín. Otros Oralidad Mercantil Sent Def. 1 Núm. Exp. 220/2022

EL SECRETARIO DE ACUERDOS
LIC. HERIBRANT PEDRAZA MEZA

SECRETARÍA "B"
ACUERDOS DEL 31 DE MAYO DEL 2024

Agro González Sociedad de Producción Rural de Responsabilidad Limitada. Otros Oralidad Mercantil 1 Acdo. en Amparo. Núm. Exp. 1999/2023 Amparo Lco.
Agropecuaria Financiera, S.A. de C.V., Sofom, E. N. R vs. Lácteos Finos de Cieneguitas, S. de P. R de R. L. Ejecutivo Mercantil Oral Mercantil Negaron Suspensión. 1 Acdo. en Amparo. Núm. Exp. 299/2021 Amparo.
BBVA México, S.A., Institución de Banca Múltiple, Grupo Financiero BBVA México vs. León Andrade Gonzalo. Otros Oralidad Mercantil Oficio Siaria Levantamiento de Providencias. 1 Acdo. Núm. Exp. 188/2024 Providencias Precautorias.
Blanca Pérez de Celiz Vázquez vs. José Germán Castro Pérez de Celis. Oral Mercantil Causo Ejecutoria. 1 Acdo. en Amparo. Núm. Exp. 304/2014 Amparo por Capdavielle.
Cárdenas Valdez Gilberto vs. Zubiate Nava José Luis. Resc. de Contrato Oralidad Civil Informe Ine. 1 Acdo. Núm. Exp. 731/2023.
Chiperinc de México S.A. de C.V. vs. Obscura Sánchez Denis. Oral Mercantil Terminado Ordena Devolución. 1 Acdo. Núm. Exp. 599/2023.
Comercializadora Portimex Sociedad Anónima de Capital Variable vs. Francisco Ramón Ríos Morales. Nul. de Juic. Concluido Civil Exh. Diligenciado. 1 Acdo. Núm. Exp. 335/2020.
Daimler Financial Services Sociedad de Responsabilidad Limitada de Capital Variable vs. Lamont Siller Raúl Parsival y Grupo Siller Ingeniería Construcción y Materiales Sociedad Anónima de Capital Variable. Providencias Precautorias Oral Mercantil Trámite. 1 Acdo. Núm. Exp. 77/2024.
Hughes Acosta Paulo Ignacio vs. Rodríguez Molleda Alonso. Ejecutivo Mercantil Oral Oralidad Mercantil 1 Acdo. en Amparo. Núm. Exp. 320/2023 Amparo Indirecto 172- 2024- II.
Industria Mafonal, S.A. de C.V. Ejecutivo Mercantil Oral Oralidad Mercantil 1 Acdo. en Amparo. Núm. Exp. 152/2021 Amparo Directo Actora.
Ortiz Téllez Emma Lidia vs. Jurado Peralta Hugo. Cump. de Contrato Oralidad Mercantil 1 Acdo. en Amparo. Núm. Exp. 515/2022 Amparo Directo Demandada.
Reyes Pedroza Luis Armando vs. Mapfre México S.A. Oral Mercantil 1 Acdo. Núm. Exp. 572/2023.
Sánchez Hernández Álvaro vs. Seguros Banorte Sociedad Anónima de Capital Variable Grupo Financiero Banorte. Oral Mercantil 1 Acdo. Núm. Exp. 347/2022.
Sánchez Hernández Álvaro vs. Seguros Banorte Sociedad Anónima de Capital Variable Grupo Financiero Banorte. Oral Mercantil 2 Acdos. en Amparo. Núm. Exp. 347/2022 Amparo 598/2024.
Secreto. Cump. de Contrato Oralidad Mercantil Admisorio. 1 Acdo. Núm. Exp. 275/2024.
Secreto. Providencias Precautorias Oral Mercantil Ejecutadas. 1 Acdo. Núm. Exp. 170/2024.
Silva Villegas Edmundo vs. Hot Highway Logistics S.A. de C.V. y López Reyes Yazmín Adriana. Otros Oralidad Mercantil 1 Acdo. Núm. Exp. 221/2024.
Zumaya Pérez Guillermo Leonardo vs. Pérez Solano José Luis. Otros Oralidad Mercantil Contestación de Demanda Con Reconvención. 1 Acdo. Núm. Exp. 41/2024.

LA SECRETARIA DE ACUERDOS
LIC. ARLEN VILLEGAS GÓMEZ

SECRETARÍA "C"
ACUERDOS DEL 31 DE MAYO DEL 2024

BBVA México, S.A., Institución de Banca Múltiple, Grupo Financiero BBVA México vs. Mota Domínguez Edgar. Otros Oralidad Mercantil 1 Acdo. Núm. Exp. 261/2024.
Caja de Previsión de la Policía Preventiva de la Ciudad de México vs. Raya Cuevas Giovanni. Otros Oralidad Mercantil 1 Acdo. Núm. Exp. 60/2024.
El Palacio de Hierro S.A. de C.V. vs. Achar Contreras Laura Linda. Otros Oralidad Mercantil 1 Acdo. Núm. Exp. 108/2024.
Hernández González Israel vs. González Valdez María Eugenia. Vía de Apremio Oralidad Civil 1 Acdo. Núm. Exp. 345/2021.
Reyes Córdova José Antonio vs. Seguridad Privada Grupo Delgher S.C. y Hernández López José Gilberto. Juris. Voluntaria Civil 1 Acdo. Núm. Exp. 390/2023.
NO PUBLICADO
Secreto. Providencias Precautorias Oral Mercantil 1 Acdo. en Exhorto. Núm. Exp. 285/2024.
AUDIENCIA
Chávez Jasso Raxel Alan vs. Alvarado Cervantes Marisol. Oral Civil. 1 Audiencia. Núm. Exp. 585/2023.
NO PUBLICADOS
Sarpol 1995 Sapi de C.V. vs. Ecoineo S.A. de C.V. Aud. de Juic. Con Convn. Otros Oralidad Mercantil. 1 Audiencia. Núm. Exp. 147/2024.

SENTENCIA INTERLOCUTORIA NO PUBLICADA

Hernández González Israel vs. González Valdez María Eugenia. Vía de Apremio Oralidad Civil Sent. Interl. 1 Núm. Exp. 345/2021

LA SECRETARIA DE ACUERDOS
LIC. TANIA HAYDEE ORTIZ SALDAÑA

DÉCIMO CUARTO DE LO CIVIL DE PROCESO ORAL Y DE TUTELA DE DERECHOS HUMANOS DE LA CIUDAD DE MÉXICO

SECRETARÍA "A"
ACUERDOS DEL 31 DE MAYO DEL 2024

Hadid Smeke Jaime y Hadid Smeke Emilia vs. Mundo Joven Travel Shop S.A. de C.V. Oral Mercantil C. Sicor. 2 Acdos. Núm. Exp. 282/2024.
Hkp Automatización, S.A. de C.V. vs. Abb México, S.A. de C.V. Oral Mercantil C. por Hechas Manifestaciones. 1 Acdo. Núm. Exp. 724/2023.
Juárez Gutiérrez Raúl Adrián vs. Martínez Días Ángel Isai. Oral Mercantil C. Sicor. 1 Acdo. Núm. Exp. 286/2024.
Netafim México, S.A. de C.V. vs. Agrícola Cohuibampo, S.A. de C.V. y Hernández Quiñonez Julio. Ejecutivo Mercantil Oral Mercantil C. Recepción de Exh. Sin Diligenciar - Vista. 1 Acdo. Núm. Exp. 356/2023.
Santillán Espinosa Ana María vs. Sucesión a Bienes de Manuel Santillán Cedillo, Ignacia Espinosa Rodríguez Vda. de Santillán y Director del Registro Público de la Propiedad del D. F. Oral Civil C. Expedientillo. 1 Acdo. Núm. Exp. 548/2014.
Secreto. Oral Mercantil A- Turno Siara. 1 Acdo. Núm. Exp. 110/2024.
Secreto. Ejecutivo Mercantil A- por Desistido de la Demanda, Se Da por Concluido el Juicio. 1 Acdo. Núm. Exp. 262/2024.
Secreto. Ejecutivo Mercantil C. Sicor. 3 Acdos. Núm. Exp. 276/2024.
Secreto. Oral Mercantil C. Respuesta Oficio. 1 Acdo. Núm. Exp. 584/2023.
Secreto. Ejecutivo Mercantil C. Minutas. 1 Acdo. Núm. Exp. 750/2023.

SOLO CONSULTA
SOLO CONSULTA
SOLO CONSULTA

Torres Oropeza Octavio y Zamora Ocon su Sucesión a Bienes de Érika vs. Qualitas Compañía de Seguros S.A. de C.V. Oral Mercantil C. Razón Actuarial. 1 Acdo. Núm. Exp. 220/2022.
AUDIENCIA
Tsem Seguridad Privada, Sociedad Anónima de Capital Variable vs. Cibanco, S.A., Institución de Banca Múltiple en su Carácter de Fiduciario del Fideicomiso Irrevocable de Actividad Empresarial y Garantía Con Derecho de Reversión Número Cib/2575 y Artha Capital, S. de R. L. de C.V. C. Acta de Aud. Prelim. Oral Mercantil. 1 Audiencia. Núm. Exp. 58/2024.

LA SECRETARIA DE ACUERDOS
LIC. SILVIA SOTO ESCALANTE

SECRETARÍA "B"
ACUERDOS DEL 31 DE MAYO DEL 2024

Agro González, Sociedad de Producción Rural de Responsabilidad Limitada. Oral Mercantil C. Se Informa Proveído. 1 Acdo. en Amparo. Núm. Exp. 1999/2023.
Alva Maki S.A. de C.V. vs. C Case S.A. de C.V. Oral Mercantil C. No Ha Lugar. 1 Acdo. Núm. Exp. 193/2024.
Alvarado Ayala Miguel Ángel vs. Ávila Medina Ángel. Oral Mercantil B- Oficio Defensoria- Vista Actor. 1 Acdo. Núm. Exp. 565/2023.
Aragón Salgado Luz Gricel vs. Vertical Cdmx S.A. de C.V. Oral Civil B- No Ha Lugar. 1 Acdo. Núm. Exp. 185/2024.
Arzate Escalona Mario Óscar vs. Salinas Salazar Enrique y Salinas Salazar Leonardo de Jesús. Oral Mercantil C. Recepción de Exh. Sin Diligenciar. 1 Acdo. Núm. Exp. 11/2024.
BBVA México, S.A., Institución de Banca Múltiple, Grupo Financiero BBVA México vs. Martínez Ramos Fátima Guadalupe. Oral Mercantil B- Prevención. 1 Acdo. Núm. Exp. 277/2024.
Daimler Financial Services, Sociead Anónima de Capital Variable, Sociedad Financiera de Objeto Múltiple, Entidad No Regulada vs. Nava Ortiz Óscar Mauricio Tadeo. Ejecutivo Mercantil C. Se Informa Proveído. 1 Acdo. Núm. Exp. 29/2024.
Fuentes Godínez María Guadalupe vs. Banco Nacional de México, S.A. Integrante del Grupo Financiero Banamex. Oral Mercantil C. Razón Actuarial - Turno. 2 Acdos. Núm. Exp. 183/2023.
González Reyes Alma Rosa vs. Espíritu Zavala Jesús. Oral Mercantil B- Prevención. 1 Acdo. Núm. Exp. 287/2024.
González Rodríguez Jorge vs. Grupo Nacional Provincial Sab. Oral Mercantil C. Comparecencia. 1 Acdo. Núm. Exp. 329/2021.
Hernández Chávez Víctor Iván vs. Servicios Profesionales de Enlaces Jurídicos, S. de R. L. de C.V. Oral Civil B- Oficio Federal. 1 Acdo. en Amparo. Núm. Exp. 175/2023 Interpuesto por Dem. 294/2024- IV.
Ilizaliturri Rodríguez Elizabeth vs. Hernández Jiménez Ricardo. Juris. Voluntaria Civil C. Copias Certificadas. 1 Acdo. Núm. Exp. 51/2024.
Imagen y Diagnóstico Médico Especializado S.A. de C.V. vs. Sanatorio Trinidad S.A. de C.V. Oral Mercantil B- Dem. Se Apersona Juicio. 3 Acdos. Núm. Exp. 651/2022.
Ingeniería y Maquinaria Electromecánica, S.A. de C.V. vs. Idw de México, S.A. de C.V. Oral Mercantil B- Oficio Federal. 1 Acdo. en Amparo. Núm. Exp. 293/2023 Interpuesto por Idw de México, S.A. de C.V. D. C. 887/2023.
Monzon Díaz Leal Fernando e vs. Comicx Buenavista S.A. de C.V. Oral Civil C. Exhibición de Billete - Vista. 1 Acdo. Núm. Exp. 289/2019.
Ramírez Meza María del Pilar vs. Bolaños González José su Sucesión y Otra. Oral Civil C. No Ha Lugar. 1 Acdo. Núm. Exp. 585/2016.
Reyes Reyes José Antonio vs. Valle Hernández Germán. Oral Mercantil C. Razón Actuarial - Vista. 1 Acdo. Núm. Exp. 513/2023.
Rodríguez Valdez Judith vs. Ramírez Rodríguez Carlos Manuel y Rodríguez Mortera Silvia del Carmen. Oral Civil B- Prevención. 1 Acdo. Núm. Exp. 283/2024.
Secreto. Ejecutivo Mercantil Oral Mercantil Turno - Edictos. 1 Acdo. Núm. Exp. 159/2023.
Secreto. Ejecutivo Mercantil Oral Mercantil C. Copias Certificadas. 1 Acdo. Núm. Exp. 207/2024.
Secreto. Ejecutivo Mercantil C. Desechado Emo. 1 Acdo. Núm. Exp. 265/2024.
Unifin Financiera, Sociedad Anónima Bursátil de Capital Variable vs. Ecoblock International, S.A. de C.V. y Piazzesi de Villamosa Tomassi Francésco Andrea Cesare. Oral Mercantil C. Razón Actuarial - Vista. 2 Acdos. Núm. Exp. 753/2023.

EL SECRETARIO DE ACUERDOS
LIC. ELOY CANTERA MONTIEL

SECRETARÍA "C"
SIN PUBLICACIÓN

DÉCIMO QUINTO DE LO CIVIL DE PROCESO ORAL Y DE TUTELA DE DERECHOS HUMANOS DE LA CIUDAD DE MÉXICO

SECRETARÍA "A"
ACUERDOS DEL 31 DE MAYO DEL 2024

BBVA México, S.A., Institución de Banca Múltiple, Grupo Financiero BBVA México vs. Ecoblock International, S.A. de C.V. y Piazzesi Di Vallimosa Tommasi Francésco Andrea Cesare y Piazzesi Di Vallimosa Tommasi Mario Uberto. Otros Oralidad Mercantil Of Respuesta. 1 Acdo. Núm. Exp. 641/2023.
Black Dog Seguridad Privada S.A. de C.V. vs. Operadora Central de Estacionamientos Sapi de C.V. Oral Mercantil Mandatario No Autoriza. 1 Acdo. Núm. Exp. 154/2022.
Cabrera Morales Antonio vs. Seguros Metlife México S.A. Exh. Mercantil Ced No Diligenciada. 1 Acdo. en Exhorto. Núm. Exp. 274/2024.
Castro Aguilar María del Carmen vs. González Dimas José Miguel su Sucesión. Oral Mercantil Prevención Ejecutivo. 1 Acdo. Núm. Exp. 281/2024.
Chacón Madrigal José María vs. Director del Registro Público de la Propiedad y de Comercio de la Ciudad de México por Conducto de su Representante Legal, Rogaciano Chacón Bravo, su Sucesión, a Través de su Albacea Sofía Madrigal García, y a Sofía Madrigal García. Oral Civil Ced No Diligenciada. 4 Acdos. Núm. Exp. 577/2016.
Gómez Peña José Miguel vs. BBVA Seguros México S.A. de C.V. Grupo Financiero BBVA México. Oral Mercantil Sicor Debera Estarse. 3 Acdos. en Amparo. Núm. Exp. 744/2023.
González López Araiza José Luis y García Piña Aurora vs. Impulsora Aurora S.A. Oral Civil Agregar Minutas. 2 Acdos. Núm. Exp. 177/2024.
Hernández del Olmo Claudia Gabriela y Hernández del Olmo Avril Germainne y del Olmo Ble María Eugenia vs. Seguros Banorte S.A. de C.V. Grupo Financiero Banorte. Oral Mercantil Turno Cédula. 1 Acdo. Núm. Exp. 104/2022.
Ibáñez Canchola Sharon Andrea vs. Banco Azteca Sa Institución de Banca Múltiple. Oral Mercantil Nuevo Domicilio. 1 Acdo. Núm. Exp. 81/2024.
Instituto del Fondo Nacional para el Consumo de Los Trabajadores vs. Reyes Hernández Aurelio. Cump. de Contrato Oralidad Mercantil Exhibe Minutas. 1 Acdo. Núm. Exp. 387/2023.
López López Socorro vs. Pérez Corona Genaro. Prescrip. Positiva Oralidad Civil No Es Si Hay Audiencia. 1 Acdo. Núm. Exp. 611/2023.
Morán Feregrino María del Rocío vs. Inmobiliaria San Carlos de México S.A. Oral Civil Estarse a Diverdso Proveído. 1 Acdo. Núm. Exp. 741/2022.
Ramírez Romero José Manuel vs. Banco Santander México Sa Institución de Banca Múltiple Grupo Financiero Santander México. Otros Oralidad Mercantil Concluido Mercantil. 1 Acdo. Núm. Exp. 174/2023.
Rodante Macías Francisco vs. Medrez Moisés y Nizri Simón y Nisri Isaías. Prescrip. Positiva Oralidad Civil Agrega Oficio. 1 Acdo. Núm. Exp. 81/2023.
Sánchez Aguilar Octavio Salomón vs. Pérez Báez Pedro y Gutiérrez Flores Josefina. Oral Civil Desistimiento. 1 Acdo. Núm. Exp. 111/2024.
Sánchez Aguilar Octavio Salomón y Sánchez García Octavio Guadalupe vs. Pérez Báez Pedro y Gutiérrez Flores Josefina. Oral Civil Desistimiento. 1 Acdo. Núm. Exp. 114/2024.
Secreto. Oral Mercantil Girar Oficios. 1 Acdo. en Cumplimiento. Núm. Exp. 214/2024 Providencias Precautorias.

SOLO CONSULTA
SOLO CONSULTA
SOLO CONSULTA

Size Solutions S.A. de C.V. vs. Minas de Campo Morado S.A. de C.V. Oral Mercantil Aud. Incidental. 2 Acdos. Núm. Exp. 184/2024.

SENTENCIAS INTERLOCUTORIAS

Díaz Alonso Araceli Cecilia vs. Carlos Antonio Díaz Alonso y José de Jesús Díaz Alonso. Oral Civil Sent. Interl. Np 30- 05- 24 1 Núm. Exp. 163/2021

Size Solutions S.A. de C.V. vs. Minas de Campo Morado S.A. de C.V. Oral Mercantil Sent. Interl. 1 Núm. Exp. 184/2024

LA SECRETARIA DE ACUERDOS
LIC. ARGELIA ÁLVAREZ ROCHA

SECRETARÍA "B"
ACUERDOS DEL 31 DE MAYO DEL 2024

SOLO CONSULTA

Cervantes Nieto Hayde Wendolin vs. Banco Azteca Sa Institución de Banca Múltiple. Oral Mercantil Ced Sin Diligenciar. 1 Acdo. Núm. Exp. 168/2024.

Fuel Network S.A. de C.V. vs. Jaiservicio S.A. de C.V. Cump. de Contrato Oralidad Mercantil Sicor Actor. 1 Acdo. Núm. Exp. 222/2024.

Soto Zamora Cristina Aracely vs. Sánchez Garza María Isabel. Otros Oralidad Civil Autorización. 1 Acdo. Núm. Exp. 362/2023.

NO PUBLICADOS

González Karam Dalehl Aline vs. Promociones y Servicios Polanco S.A. de C.V. Cump. de Contrato Oralidad Mercantil Cump. Voluntario. 1 Acdo. en Seccion_De_Ejecución. Núm. Exp. 248/2023.

Vacoisa International S.A. de C.V. vs. Ledesma Silvia Noemí. Otros Oralidad Mercantil Cump. Voluntario. 1 Acdo. en Seccion_De_Ejecución. Núm. Exp. 775/2022.

LA SECRETARIA DE ACUERDOS
LIC. SANDRA ITZEL ZÁRATE

SECRETARÍA "C"
ACUERDOS DEL 31 DE MAYO DEL 2024

SOLO CONSULTA

123lease, S.A. P. I. de C.V. vs. La Central de Guanajuato Abarrotera, S.A. de C.V. Oral Mercantil Desecha. 1 Acdo. Núm. Exp. 156/2024.

Agro González Sociedad de Producción Rural de Responsabilidad Limitada. Otros Oralidad Mercantil Of Fed/Causa Ejec/Concluido/Baja. 1 Acdo. en Amparo. Núm. Exp. 1999/2023.

Alimentaria Mexicana Bekarem S.A. de C.V. vs. Empacadora San Benito S.A. de C.V. y Fortes Lucio Juan Carlos. Oral Mercantil Req Dem Elec. 1 Acdo. Núm. Exp. 283/2024.

Covoro Mining Solutions Mexicana S de R.L. de C.V. vs. Williams Scotsman México S de R.L. de C.V. Oral Mercantil Of Fed/Admite Amparo/Req. 1 Acdo. en Amparo. Núm. Exp. 749/2023 Amparo Directo de Covoro Mining.

Fouilloux Vázquez Delta Urania Josefina vs. Promotora Tarimbaro S.A. de C.V. Oral Mercantil Aut Sic. 1 Acdo. Núm. Exp. 266/2024.

HSBC México, Sociedad Anónima, Institución de Banca Múltiple, Grupo Financiero HSBC División Fiduciaria, en su Carácter de Fiduciario en el Fideicomiso Irrevocable Número F/243264 vs. Claudia Candelaria Vázquez Molina. Oral Mercantil Disposición Exhorto. 1 Acdo. Núm. Exp. 162/2016.

SOLO CONSULTA

Importaciones Marktorne, S.A. de C.V. vs. Quintanilla Hernández Manfred Mauricio. Otros Oralidad Mercantil Of Fed/Ampara. 1 Acdo. en Amparo. Núm. Exp. 466/2023 Amparo 1113/2023 Promov. por Manfred Mauricio Quintanilla Hernández.

Martínez Vargas Joel vs. Carrillo Juárez, su Sucesión María Magdalena y Camacho Isaak, su Sucesión Juan Martín. Oral Civil Ced C.V. 1 Acdo. Núm. Exp. 243/2021.

Odisa Concrete Equipment S.A. de C.V. vs. Regus Management de México S.A. de C.V. Oral Mercantil Baja Doc. 1 Acdo. Núm. Exp. 99/2024.

Oilmex Innovations, S.A. de C.V. vs. Gallegos Rosado Jaime. Oral Mercantil Comparecencia/Convenio. 1 Acdo. Núm. Exp. 163/2024.

Ramírez Guarneros María del Carmen vs. Ramírez Guarneros Luis Bulmaro. Oral Civil Sicor. 1 Acdo. Núm. Exp. 169/2024.

Roldán Labana Antonio vs. Roldán Labana Sergio Tomás y Blanca Olivares Martha Angélica. Cump. de Contrato Oralidad Civil Amparo. 1 Acdo. en Amparo. Núm. Exp. 619/2023 Directo Antonio.

Romero Ceballos Víctor Hugo vs. Danitza Flores González. Ejecutivo Mercantil Oral Oralidad Mercantil 1 Acdo. Núm. Exp. 882/2019.

Sandoval Aguirre Noé Omar vs. Banco Santander México Sa Institución de Banca Múltiple Grupo Financiero Santander México. Oral Mercantil Exhibe Billete/Vista Actora. 1 Acdo. Núm. Exp. 19/2024.

Secreto. Ejecutivo Mercantil Oral Oralidad Mercantil Disposición Exhorto. 1 Acdo. Núm. Exp. 29/2023.

Secreto. Ejecutivo Mercantil Comparec. 1 Acdo. Núm. Exp. 713/2023.

Secreto. Ejecutivo Mercantil Oral Oralidad Mercantil Elab Exh. 1 Acdo. Núm. Exp. 766/2022.

Servicios Funerarios Gg, S.A. de C.V. vs. Advent International Corporation y Otro. Exhortos Civil 2 Acdos. en Exhorto. Núm. Exp. 279/2024.

LA SECRETARIA DE ACUERDOS
LIC. CLAUDIA MERA ROSAS

DÉCIMO SEXTO DE LO CIVIL DE PROCESO ORAL Y DE TUTELA DE DERECHOS HUMANOS DE LA CDMX

SECRETARÍA "A"
ACUERDOS DEL 31 DE MAYO DEL 2024

Algarin Ramírez Arturo vs. Atonal Méndez Doris Nora y Ramírez Mendoza Juan. Oral Civil 1 Acdo. Núm. Exp. 701/2022.

BBVA México, S.A., Institución de Banca Múltiple, Grupo Financiero BBVA México vs. Grupo Ardoet S.A. de C.V. y Hernández Castillo José Ricardo. Oral Mercantil 2 Acdos. Núm. Exp. 222/2024.

BBVA México, S.A., Institución de Banca Múltiple, Grupo Financiero BBVA México vs. Grupo Fidi S.A. de C.V. y Díaz Wood Alicia y Figueroa González Raúl. Providencias Precautorias Mercantil 1 Acdo. Núm. Exp. 182/2024.

Distribuidora de Acero Onoxidable del Bajío S.A. de C.V. vs. Distribuidora Metálica S.A. de C.V. Oral Mercantil 3 Acdos. Núm. Exp. 752/2023.

Finastrategy Mx Sociedad Anónima Promotora de Inversión de Capital Variable vs. Carcaño Pérez Olivia. Oral Mercantil 1 Acdo. Núm. Exp. 510/2023.

Martínez Montañez Antonio vs. Mora Saldaña Fernando. Ejecutivo Mercantil Oral Mercantil 1 Acdo. Núm. Exp. 242/2024.

Martínez Rodríguez Mirna vs. Díaz Pérez Socorro. Exh. Mercantil 1 Acdo. en Exhorto. Núm. Exp. 260/2024.

Operadora de Hospitales Ángeles S.A. de C.V. vs. Legorreta López Erik Walter. Ejecutivo Mercantil Oral Mercantil 1 Acdo. Núm. Exp. 16/2023.

Ordóñez Rodríguez de la Gala Jorge vs. Qualitas Compañía de Seguros S.A. de C.V. Oral Mercantil 1 Acdo. Núm. Exp. 271/2024.

Portafolio de Negocios, S.A. de C.V. Sofom E. R vs. Artemex Formas de Alambre, S.A. de C.V. Providencias Precautorias Mercantil 1 Acdo. Núm. Exp. 262/2024.

Sánchez Aguilar Octavio vs. Pérez Báez Pedro. Ejecutivo Mercantil Oral Mercantil 1 Acdo. Núm. Exp. 290/2024.

Seguridad e Instalaciones Especiales Id Security Infrastructure de México S.A. de C.V. vs. Textileras Leonesa S.A. de C.V. Oral Mercantil 2 Acdos. Núm. Exp. 771/2022.

Vega Ruacho Frank Brandon vs. Zepeda de Dios Oswaldo y Otro. Exh. Mercantil 1 Acdo. en Exhorto. Núm. Exp. 282/2024.

LA SECRETARIA DE ACUERDOS
LIC. TANIA GARCÍA ORTÍZ

SECRETARÍA "B"
ACUERDOS DEL 31 DE MAYO DEL 2024

Abastecedora de Coches S.A. de C.V. vs. Hidalgo de la Luz Claudia Lizeth y Hidalgo Cobos Víctor. Oral Mercantil Principal. 1 Acdo. Núm. Exp. 246/2023.

García Villagómez Martín vs. Rafael García Villagómez, Rosa Elvira García Villagómez, Maricela García Villagómez, Beatriz García Villagómez, Gabriela García Villagómez, Norma García Villagómez y Miriam García Villagómez. Oral Civil Principal. 1 Acdo. Núm. Exp. 183/2019.

Guerra Pelayo Griselda vs. Banco Nacional de México, Sociedad Anónima, Integrante del Grupo Financiero Banamex. Oral Mercantil Secc. de Ejecución. 1 Acdo. en Seccion_De_Ejecución. Núm. Exp. 36/2024.

Guerra Pelayo Griselda vs. Banco Nacional de México, Sociedad Anónima, Integrante del Grupo Financiero Banamex. Oral Mercantil Cuad. de Amp. Demandada. 1 Acdo. en Cuaderno_ Amparo_Dem. Núm. Exp. 36/2024 Amparo Directo.

Hernández Alcalá Rodolfo y Andrade Barrera Ana Celia vs. Sotomayor Ceseña Norma Rebeca y También Conicida como Norma Rebeca Sotomayor de Suárez. Oral Civil Principal. 1 Acdo. Núm. Exp. 655/2022.

Raya Ornelas María Antonieta vs. Gasca Sandoval Jonathan. Juris. Voluntaria Mercantil Principal. 1 Acdo. Núm. Exp. 223/2024.

Sánchez Gómez Segundo Salvador vs. Sánchez Gallegos Osvaldo Jesús y- o. Osvaldo Jesús Sánchez Gallego. Oral Civil Principal. 2 Acdos. Núm. Exp. 136/2024.

Secreto. Ejecutivo Mercantil Oral Mercantil Ejecutivo Mercantil Oral. 1 Acdo. Núm. Exp. 473/2023.

AUDIENCIA

Administradora Fome2 S de R.L. de C.V. vs. Macedonio Hilario José Celso. Aud. de Juic. Oral Mercantil. 1 Audiencia. Núm. Exp. 324/2022.

SENTENCIA DEFINITIVA DEL 31 DE MAYO DEL 2024

NO PUBLICADOS

Administradora Fome2 S de R.L. de C.V. vs. Macedonio Hilario José Celso. Oral Mercantil Sent. Def. no Publ. de 30 de Mayo del 2024 1 Núm. Exp. 324/2022

LA SECRETARIA DE ACUERDOS
LIC. TANIA GARCÍA ORTIZ

SECRETARÍA "C"
ACUERDOS DEL 31 DE MAYO DEL 2024

Altaltium Real Estate Solutions Sociedad Anónima de Capital Variable y Cabrera Hernández Maribel vs. Banco Santander México Sa Institución de Banca Múltiple Grupo Financiero Santander México y Zavatta Andrea y Pérez Andrade Berenice. Juris. Voluntaria Civil 1 Acdo. Núm. Exp. 249/2024.

BBVA México, S.A., Institución de Banca Múltiple, Grupo Financiero BBVA México vs. Rodríguez Monroy María de Jesús Martha. Oral Mercantil 1 Acdo. 1 Acdo. en Incidente. Núm. Exp. 286/2023.

Calleja Mosqueda Sergio vs. Ge Vivienda Propia Sc. Oral Civil 1 Acdo. Núm. Exp. 228/2024.

Morales Cruz Isaías Ciro vs. Vargas Jiménez María de Los Ángeles. Oral Civil 2 Acdos. en Cuaderno_Amparo_Act. Núm. Exp. 39/2024 Amparo Directo.

Procesos de Ingeniería Aplicada, S.A. de C.V. vs. Vitromax, S. de R. L. de C.V. Ord. Mercantil 3 Acdos. Núm. Exp. 269/2024.

Sato Hirata Leticia vs. Patiño Bonnemaire Vanessa Claudia y Duarte Guzmán Robert Paul. Ejecutivo Mercantil 2 Acdos. en Cuaderno_ Amparo_Act. Núm. Exp. 8/2022 Inc. de Susp. 689/2024.

Audiencia

Canales Cuevas Arturo vs. Canales Blancas Arturo su Sucesión y Cuevas Cortés Beatriz Marcela. Sent. Def. Oral Civil. 1 Audiencia. Núm. Exp. 697/2023.

Reyes Herrera Carmen vs. Movimiento Tonacaltzin Asociación Civil y Romero Hernández Rosa y López Vázquez Facundo. Aud. Prelim. Oral Civil. 1 Audiencia. Núm. Exp. 159/2023.

NO PUBLICADO

Brehm Sordo María del Rocío vs. Banco Mercantil del Norte Sa Institución de Banca Múltiple Grupo Financiero Banorte. Aud. Prelim. no Publ. Oral Mercantil. 1 Audiencia. Núm. Exp. 168/2024.

SENTENCIA DEFINITIVA NO PUBLICADA DEL 31 DE MAYO DEL 2024

Canales Cuevas Arturo vs. Canales Blancas Arturo su Sucesión y Cuevas Cortés Beatriz Marcela. Oral Civil Sent. Def. no Publ. del 30 de Mayo del 2024 1 Núm. Exp. 697/2023

LA SECRETARIA DE ACUERDOS
LIC. MABEL RÍOS RICOY

DÉCIMO SÉPTIMO DE LO CIVIL DE PROCESO ORAL

SECRETARÍA "A"
ACUERDOS DEL 31 DE MAYO DEL 2024

Caballero Ramírez Carlota vs. Bancoppel Sa Institución de Banca Múltiple. Oral Mercantil 1 Acdo. Núm. Exp. 744/2023.

Grupo de Optimización Logística Gesr S.A. de C.V. vs. Eduardo Martínez Vázquez. Juris. Voluntaria Oral Civil 1 Acdo. Núm. Exp. 7/2024.

Hernández Guadarrama Grissel Guadalupe vs. Moya Treviño Miguel. Oral Civil 1 Acdo. Núm. Exp. 471/2023.

Instituto del Fondo Nacional para el Consumo de Los Trabajadores vs. Carrillo López Iván. Oral Mercantil 1 Acdo. Núm. Exp. 437/2023.

Muñoz Salazar Edith vs. C. Director del Instituto de Vivienda de la Ciudad de México y C. Director del Registro Público de la Propiedad y Comercio de la Ciudad de México. Oral Civil 1 Acdo. Núm. Exp. 837/2018.

Mvs Net S.A. de C.V. vs. Cableplay Telecomunicaciones S.A. de C.V. Oral Mercantil 1 Acdo. Núm. Exp. 14/2024.

Oliva Miranda Antonia Gloria vs. BBVA Bancomer, S.A. Institución de Banca Múltiple, Grupo Financiero BBVA Bancomer. Oral Mercantil 1 Acdo. Núm. Exp. 167/2023.

Portafolio de Negocios, S.A. de C.V., Sofom, E. R vs. Icem Ingeniería, Construcción, Energía y Mantenimiento, S.A. de C.V. y Hernández Núñez Luis Héctor Narciso y Olivares Sarabia Irais y Núñez Huerta También Conocida como Hilda Núñez Huerta de Ordóñez. Hilda y Flores Bello Francisca y García Hernández Jorge. Providencias Precautorias Mercantil 1 Acdo. Núm. Exp. 304/2023.

Scotiabank Inverlat, S.A., Institución de Banca Múltiple, Grupo Financiero Scotiabank Inverlat vs. Gutiérrez García Héctor. Jurisdiccción Voluntaria Oral Mercantil 1 Acdo. Núm. Exp. 440/2019.

Secreto. Providencias Precautorias Mercantil 1 Acdo. Núm. Exp. 370/2021.

Secreto. Ejecutivo Mercantil Oral Mercantil 1 Acdo. Núm. Exp. 67/2024.

Yerik Agencia de Marketing y Comunicaciones Integral S.A. de C.V. vs. Calleja Valencia Roberto y Jasso Valencia Sergio Alfonso y Jallac Diseño y Publicidad, S.A. de C.V. Oral Mercantil 1 Acdo. Núm. Exp. 404/2023.

LA SECRETARIA DE ACUERDOS
LIC. VALERIA LORENA JUÁREZ CALVO

SECRETARÍA "B"
ACUERDOS DEL 31 DE MAYO DEL 2024

Bmw Financial Services de México, Sociedad Anónima de Capital Variable Sofom, E. N. R vs. Gómez Rodríguez Irma Olivia. Ejecutivo Mercantil Oral Mercantil Devolución de Exhorto. 1 Acdo. Núm. Exp. 345/2023.

Bravo Echenique Verónica vs. BBVA México, S.A., Institución de Banca Múltiple, Grupo Financiero BBVA México. Oral Mercantil Se Impone Multa. 1 Acdo. Núm. Exp. 362/2023.

Carrera Hernández Jesús Alberto vs. Servín Hernández Jesús Alberto. Ejecutivo Mercantil Oral Oralidad Mercantil Se Exhibe Convenio. 1 Acdo. Núm. Exp. 5/2021 Tomo II.

Morales García Ángel vs. BBVA México Sa Institución de Banca Múltiple Grupo Financiero BBVA México. Otros Oralidad Mercantil Desahogo de Vista de Excepciones. 1 Acdo. Núm. Exp. 205/2024.

Pérez Adams Marcelino vs. Cinemex San Antonio y Cinemex Desarrollos S.A. de C.V. y Operadora de Cinemas S.A. de C.V. y Latin American Movie Theaters Sapi de C.V. y Cadena Mexicana de Exhibición S.A. de C.V. Juris. Voluntaria Civil No Acuerda. 1 Acdo. Núm. Exp. 162/2024.

Rosario Rodríguez Guadalupe vs. Zurich Santander Seguros México, S.A. Oral Mercantil Desahoga Vista Actora. 1 Acdo. Núm. Exp. 128/2023.

LA SECRETARIA DE ACUERDOS
LIC. IVETTE MIRIAM VILLEGAS ÁNGELES

SOLO CONSULTA
SOLO CONSULTA
SOLO CONSULTA

SECRETARÍA "C"
ACUERDOS DEL 31 DE MAYO DEL 2024

Centro Internacional de Cosmiatria Sapi de C.V. vs. Farmacia París S.A. de C.V. Oral Mercantil 1 Acdo. en Amparo. Núm. Exp. 683/2023 Amparo Directo Promo Vido por Farmacia París.
Coria Quiroz Félix Adrián vs. Rmc Autofinanciamiento Real de Bienes y Servicios S.A. de C.V. y y- o. Comercializadora Plan Arby S.A. de C.V. Otros Oralidad Mercantil 1 Acdo. Núm. Exp. 283/2024.
Mabucapa I, Sociedad de Responsabilidad Limitada de Capital Variable vs. Burgos Campos Jesús Cuauhtémoc y Otra. Otros Oralidad Mercantil 1 Acdo. en Exhorto. Núm. Exp. 290/2024.
Rivera Leyva, S.A. de C.V. vs. Servicio Las Torres de Satélite, S.A. de C.V. Otros Oralidad Mercantil 1 Acdo. en Exhorto. Núm. Exp. 289/2024.
Secreto. Ejecutivo Mercantil Oral Oralidad Mercantil 1 Acdo. Núm. Exp. 286/2024.

LA SECRETARIA DE ACUERDOS
LIC. IVETTE MIRIAM VILLEGAS ÁNGELES

DÉCIMO OCTAVO DE LO CIVIL DE PROCESO ORAL

SECRETARÍA "A"
ACUERDOS DEL 31 DE MAYO DEL 2024

Acosta Ramírez Laura Elena vs. Grupo Nacional Provincial Sab. Oral Mercantil 1 Acdo. Núm. Exp. 84/2024.
Banco Autofni México Sa Institución de Banca Múltiple vs. Hernández González Humberto Federico. Oral Mercantil Informe Sre. 1 Acdo. Núm. Exp. 734/2023.
Banco Monex, Sociedad Anónima, Institución de Banca Múltiple Monex, Grupo Financiero, en su Carácter de Fiduciario del Fideicomiso Empresarial Irrevocable de Administración y Garantía Identificado Con el Número F/3443 (Antes Banco Santander (México), S.A., Institución de Banca Múltiple, Grupo Financiero Santander México) vs. Centro Electrónico San Vicente S.A. de C.V. y Rosas Olivares Apolonio. Oral Mercantil Santander Rinde Informe. 3 Acdos. Núm. Exp. 207/2018 Tomo II.
Crédito Real Sab de C.V. Sofom Enr vs. Cano Cabildo Manny y Cano Cabildo Alberto y Cabildo Luna María Leonor. Ejecutivo Mercantil Oral Oralidad Mercantil Solicita Informe Autoridad Federal. 3 Acdos. en Amparo. Núm. Exp. 380/2022 Inc. de Sus´Pención Amparo 1940/2023- VI.
Grijalva Millán Christian Elizabeth vs. Zurich Compañía de Seguros S.A. Oral Mercantil Sicor. 1 Acdo. Núm. Exp. 54/2024.
Gómez Cruz Armando. Oral Civil 1 Acdo. en Amparo. Núm. Exp. 405/2019.
Hernández Aguirre Rosa María vs. BBVA México Sa Institución de Banca Múltiple Grupo Financiero BBVA México. Oral Civil Admisorio. Turno Ced. y Oficio O. P. C. 1 Acdo. Núm. Exp. 267/2024.
Parra Chávez María Magdalena Yolanda vs. Delgado García Óscar y Ami en Casa, S. R. L. de C.V. Juris. Voluntaria Civil Informe Ine. 1 Acdo. Núm. Exp. 854/2019.
Reyes Gutiérrez Celia vs. María Refugio Malagón de Esquivel O. María Refugio Malagón Rico. Oral Civil Turno Oficio Registro. 1 Acdo. Núm. Exp. 107/2024.
Secreto. Ejecutivo Mercantil Oral Mercantil Cedula Sin Diligenciar. 1 Acdo. Núm. Exp. 201/2024.
Secreto. Providencias Precautorias Civil Acuse de Siara Revisada y Aceptada para Gestion. 1 Acdo. Núm. Exp. 217/2024.
Secreto. Ejecutivo Mercantil Oral Mercantil Se Precisa Auto Admisorio. 1 Acdo. Núm. Exp. 260/2024.
Secreto. Oral Civil Admis. Turno Exhorto. 1 Acdo. Núm. Exp. 261/2024.
Secreto. Providencias Precautorias Civil Prevención. 1 Acdo. Núm. Exp. 287/2024.
Secreto. Providencias Precautorias Civil Oficios a Disposición. 2 Acdos. Núm. Exp. 37/2024.
Servicio y Solución en Placas S.A. de C.V. vs. Impresora Múltiple S.A. de C.V. y Hewlett- Packard Operations México S. de R. L. de C.V. Oral Mercantil Notif. por Lista. 1 Acdo. en Cuaderno_Amparo_Act. Núm. Exp. 249/2023 D. C. 129/2024.
Vertures S.A. de C.V. vs. Flowing S C y Corral Dawson Bernardo David. Ejecutivo Mercantil Oral Oralidad Mercantil 1 Acdo. Núm. Exp. 604/2022.

NO PUBLICADO
Rodríguez Ayala Omar vs. Hernández Pérez José Manuel y del Valle Galicia Patricia. Oral Mercantil 1 Acdo. Núm. Exp. 747/2023.

EL SECRETARIO DE ACUERDOS
LIC. ISRAEL JUÁREZ ZARATE

SECRETARÍA "B"
ACUERDOS DEL 31 DE MAYO DEL 2024

BBVA México S.A. Institución de Banca Múltiple, Grupo Financiero BBVA México vs. Produzione e Assemblaggio Impianti Toluca, S.A. de C.V. y Arenas Vargas Juana y Otros. Oral Mercantil 2 Acdos. en Exhorto. Núm. Exp. 278/2024.
El Movimiento Alternativo para su Administración, S.A. de C.V. vs. Buró Negro Creativo, S.A. de C.V. Oral Mercantil 1 Acdo. en Expedientillo. Núm. Exp. 795/2019.
Murillo Fernández Susi Johanna vs. Iliev Nikolai. Oral Civil 2 Acdos. Núm. Exp. 92/2024.
Nissan Mexicana, S.A. de C.V. vs. Thyssenkrupp Components Technology de México S.A. de C.V. (Antes Thyssenkrupp Bilsteins Sasa, S.A. de C.V.). Oral Mercantil 1 Acdo. en Cuaderno_Amparo_Dem. Núm. Exp. 68/2023 Amp. 1161/2023.
Secreto. Ejecutivo Mercantil Oral Oralidad Mercantil 1 Acdo. Núm. Exp. 302/2022.
Secreto. Providencias Precautorias Civil 1 Acdo. Núm. Exp. 182/2024.
Tu Auto S.A. de C.V. vs. Kingolf S de R.L. de C.V. y Kaneda Yanome Alberto Yoshio. Oral Mercantil 1 Acdo. Núm. Exp. 282/2024.

LA SECRETARIA DE ACUERDOS
LIC. JANETTE JUÁREZ VARGAS

SECRETARÍA "C"
ACUERDOS DEL 31 DE MAYO DEL 2024

Altaltium Real Estate Solutions Sociedad Anónima de Capital Variable y Bolio Rodríguez Beatriz Adriana vs. García Bustos María de Jesús. Jurisdiccción Voluntaria Oral Mercantil 1 Acdo. Núm. Exp. 246/2024.
Arrendadora y Comercializadora Lingo, S.A. de C.V. vs. Tecno Productos Ocampo, S.A. de C.V. y Ocampo Cruz Francisco Javier. Exh. Oral Mercantil 1 Acdo. en Exhorto. Núm. Exp. 226/2024.
BBVA México, S.A., Institución de Banca Múltiple, Grupo Financiero BBVA México vs. Valdez Colín Omar Javier. Oral Mercantil 1 Acdo. Núm. Exp. 96/2024.
Centro de Idiomas Smart2b S.A. de C.V. vs. Rubik Marketing S.A. de C.V. Juris. Voluntaria Mercantil 1 Acdo. Núm. Exp. 100/2023.
Corporativo Laudex Sapi de C.V. Sofom Enr vs. Ponce Carrillo Dulce María Guadalupe y Carrillo León Dulce María de Lourdes. Oral Mercantil 1 Acdo. en Seccion_De_Ejecución. Núm. Exp. 113/2022.
D&A Media Solutions Sapi de C.V. vs. Central Fm Equilibrio Sociedad Anónima de Capital Variable y Ferriz Hijar Pedro y del Toro Favela Daniel Abdiel y Ferriz de Con Pedro y Hijar Azuara Dora Elena. Oral Mercantil 1 Acdo. Núm. Exp. 579/2023.
Mendoza Lugo Francisco Suriel vs. Amaya Velázquez Martín. Oral Civil 1 Acdo. Núm. Exp. 243/2019 Tomo II.
Vázquez Arroyo María Félix vs. San Juan Martínez Micaela. Oral Civil 1 Acdo. Núm. Exp. 266/2024.

LA SECRETARIA DE ACUERDOS
LIC. NELLY EDITH MATADAMAS CASTILLO

DÉCIMO NOVENO DE LO CIVIL DE PROCESO ORAL

SECRETARÍA "A"
ACUERDOS DEL 31 DE MAYO DEL 2024

Banco Invex S.A. Institución de Banca Múltiple Invex Grupo Financiero Fiduciario en su Ca Racter de Fiduciario del Fideicomiso Irrevocable de Administración Fuente de Pago y Garanta F/1055 vs. Silva Mares Verónica. Exh. Mercantil 1 Acdo. en Exhorto. Núm. Exp. 290/2024.

SOLO CONSULTA
SOLO CONSULTA
SOLO CONSULTA

Banco Santander México, S.A. Institución de Banca Múltiple Grupo Financiero Santander México vs. Regoesa, S.A. de C.V. y Recillas José Juan. Providencias Precautorias Oral Mercantil 1 Acdo. en Expedientillo. Núm. Exp. 287/2020.

Banco del Bajío, S.A., Institución de Banca Múltiple vs. Integradora de Café Sustentable de Nayarit, S.A. de C.V. y González Barrios Gilberto y Otro. Exh. Mercantil 1 Acdo. en Expedientillo. Núm. Exp. 237/2024.

Bycosin S.A. de C.V. vs. Serv Internacional S.A. de C.V. Oral Mercantil 2 Acdos. Núm. Exp. 207/2023 Tomo II.

Caja de Previsión de la Policía Preventiva de la Ciudad de México vs. Casasola Espinoza Cinthya Michele. Oral Civil 1 Acdo. Núm. Exp. 374/2023.

Caja de Previsión de la Policía Preventiva de la Ciudad de México vs. Cortés Montiel Ángel. Oral Civil 1 Acdo. Núm. Exp. 174/2024.

Caja de Previsión de la Policía Preventiva de la Ciudad de México vs. Sosa Castillo Gerardo. Oral Civil 1 Acdo. Núm. Exp. 270/2024.

Cardona Chacón Alfredo Salvador vs. López Ortiz Virgilio. Oral Civil 1 Acdo. Núm. Exp. 271/2024.

Comercializadora Imd Sociedad Anónima de Capital Variable vs. Condominio Campos Eliseos 45, A.C. Oral Mercantil 1 Acdo. Núm. Exp. 191/2023.

Comercializadora Imd Sociedad Anónima de Capital Variable vs. Condóminos del Condominio Ubicado en Calle Arquimedes Veinticinco Colonia Polanco V Sección, Alcaldía Miguel Hidalgo, C. P. 11560 en la Ciudad de México. Oral Mercantil 1 Acdo. Núm. Exp. 324/2023.

González Tejero Ana Fabiola y Franco Araujo Susana y Ulin Trinidad Rubí y González Tejero José Ángel vs. Seguros Banamex S.A. de C.V. y/o Citibanamex Seguros S.A. de C.V. Integrante del Grupo Financiero Citibanamex. Exh. Mercantil 1 Acdo. en Exhorto. Núm. Exp. 281/2024.

Lizárraga Rendón Irma Beatriz vs. Lizárraga Rendón José Ernesto y Otros. Exhortos Civil 1 Acdo. en Exhorto. Núm. Exp. 260/2024.

Luevano de la Cruz Mauro Jossafhat vs. Toledo Solares Mireya. Ejecutivo Mercantil Oral Mercantil 1 Acdo. en Cuaderno_Amparo_Act. Núm. Exp. 447/2023 contra Sent 25- 04- 2024.

Membrilla Gutiérrez María Eugenia vs. Moreno Luna Miguel. Oral Civil 1 Acdo. en Expedientillo. Núm. Exp. 714/2019.

Optisoft S.A. de C.V. vs. Arlex de México S.A. de C.V. Oral Mercantil 1 Acdo. en Expedientillo. Núm. Exp. 54/2022.

Recuperadora de Deuda Hipotecaria Sociedad de Responsabilidad Limitada de Capital Variable vs. González Méndez Miguel. Oral Civil 1 Acdo. Núm. Exp. 207/2016.

Recursos Innovadores en Telemarketing S.A. de C.V. vs. 360 Escenografía Integral S.A. de C.V. Oral Mercantil 1 Acdo. Núm. Exp. 104/2022.

Roldán Rivas Fidel y Roldán Rivas Ismael su Sucesión vs. Trame Transportes y Mecánica S.A. de C.V. y Otros. Oral Mercantil 1 Acdo. en Cuaderno_Amparo_Dem. Núm. Exp. 694/2022 188/2024.

Scotiabank Inverlat, S.A. Institución de Banca Múltiple, Grupo Financiero Scotiabank Inverlat vs. Luna Suárez Vanessa. Juris. Voluntaria Civil 1 Acdo. en Expedientillo. Núm. Exp. 364/2019.

Secreto. Providencias Precautorias Mercantil 1 Acdo. Núm. Exp. 291/2024.

Secreto. Ejecutivo Mercantil Oral Mercantil Turno Disposición. 1 Acdo. Núm. Exp. 514/2023.

Toyota Financial Services México, S.A. de C.V. vs. Inmobiliaria In Gennio S.A. de C.V. y Romero Amaya Edgar Israel. Ejecutivo Mercantil Oral Mercantil 1 Acdo. Núm. Exp. 561/2023.

Zamorano Ramírez Gonzáloeo vs. Quiroz Juárez Julia y Ramírez Macuil Felipe. Oral Civil 1 Acdo. Núm. Exp. 571/2023.

MAL PUBLICADOS

González Tejero Ana Fabiola y Franco Araujo Susana y Ulin Trinidad Rubí y González Tejero José Ángel vs. Seguros Banamex S.A. de C.V. y/o Citibanamex Seguros S.A. de C.V. Integrante del Grupo Financiero Citibanamex. Exh. Mercantil mal Publicado. 1 Acdo. en Exhorto. Núm. Exp. 281/2024.

EL SECRETARIO DE ACUERDOS
LIC. MARCO ANTONIO SOSA MUNIVE

SECRETARÍA "B"
ACUERDOS DEL 31 DE MAYO DEL 2024

Autofinanciamiento México S.A. de C.V. vs. Quezada Mendoza Hugo y Otros. Oral Mercantil Acuerdo. 1 Acdo. Núm. Exp. 572/2016.

Caja de Previsión de la Policía Preventiva de la Ciudad de México vs. Castro Ferreira Clemente. Oral Civil Acuerdo. 1 Acdo. Núm. Exp. 665/2023.

Carrasco Hernández Delia vs. Grupo Nacional Provincial Sociedad Anónima Bursatil. Oral Mercantil Acuerdo. 1 Acdo. Núm. Exp. 425/2021.

Chávez Chávez Florencia vs. Inmuebles Pridi S.A. y Otros. Oral Civil Acuerdo. 1 Acdo. Núm. Exp. 232/2018.

García García Óscar vs. Desarrolladores y Constructores Amatepec, S.A. de C.V. Oral Mercantil Acuerdo. 1 Acdo. Núm. Exp. 258/2024.

García Wong Edmundo vs. Martínez Calderón Rafaela Isabel. Oral Civil Acuerdo. 1 Acdo. Núm. Exp. 335/2022 Tomo II.

Gil Fernández Ana Karen vs. Aztec Soluciones Tecnológicas S.A. de C.V. Oral Mercantil Acuerdo. 2 Acdos. Núm. Exp. 400/2022.

Grupo Peraleza S.A. de C.V. vs. Jekmar Construcciones, S.A. de C.V. Oral Mercantil Acuerdo. 1 Acdo. Núm. Exp. 95/2021.

Hernández Martínez Noelia vs. Becerril Peñaloza Jorge. Oral Mercantil Acuerdo. 1 Acdo. en Expedientillo. Núm. Exp. 75/2019.

HSBC México, S.A. Institución de Banca Múltiple, Grupo Financiero HSBC, División Fiduciaria, en su Carácter de Fiduciaria en el Fideicomiso Irrevocable Número F/234036 vs. Cruz Salgado Marco Antonio. Oral Mercantil Acuerdo. 2 Acdos. Núm. Exp. 285/2016.

Mejía González Sergio vs. Banco Santander México Sa Institución de Banca Múltiple Grupo Financiero Santander México. Oral Mercantil Acuerdo. 1 Acdo. en Cuaderno_Amparo_Dem. Núm. Exp. 108/2023 contra Sent. Def. 01- 06- 2023.

Perforaciones y Obras Geotecnicas S.A. de C.V. vs. Lomcci S.A. de C.V. Providencias Precautorias Mercantil Acuerdo. 1 Acdo. en Expedientillo. Núm. Exp. 235/2020.

Plataformas Viales Vega, S.A. de C.V. vs. A. N. A. Compañía de Seguros, S.A. de C.V. Oral Mercantil Acuerdo. 1 Acdo. Núm. Exp. 430/2019.

Ramírez López Martín vs. López Serrano Víctor Manuel. Oral Mercantil Acuerdo. 1 Acdo. Núm. Exp. 415/2021.

Ríos Sorroza Luis Abraham vs. Jjs Capital Sapi de C.V. Oral Mercantil Acuerdo. 1 Acdo. Núm. Exp. 558/2023.

Secreto. Providencias Precautorias Mercantil Acuerdo. 1 Acdo. Núm. Exp. 262/2024.

Secreto. Ejecutivo Mercantil Oral Mercantil 3 Acdos. Núm. Exp. 272/2024.

Secreto. Providencias Precautorias Mercantil Acuerdo. 1 Acdo. Núm. Exp. 48/2024.

Sofom Inbursa S.A. de C.V. Sociedad Financiera de Objeto Múltiple Entidad Regulada Grupo Financiero Inbursa vs. González Reyes Ariel. Oral Mercantil Acuerdo. 1 Acdo. Núm. Exp. 608/2023.

Transportes Acsa Refrigerados S.A. de C.V. vs. Ana Compañía de Seguros S.A. de C.V. Oral Mercantil 1 Acdo. Núm. Exp. 288/2024.

LA SECRETARIA DE ACUERDOS
LIC. JANETTE JUÁREZ VARGAS

SECRETARÍA "C"
ACUERDOS DEL 31 DE MAYO DEL 2024

Aguirre González Abraham Israel vs. Gerardo Rivero Chávez, También Conocido como Gerardo del Riero Chávez. Oral Civil Acuerdo. 1 Acdo. Núm. Exp. 533/2023.

Autofinanciamiento México, S.A. de C.V. vs. Barajas Hernández Noemí y Otra. Oral Mercantil Acuerdo. 1 Acdo. Núm. Exp. 286/2019.

Autofinanciamiento México, S.A. de C.V. vs. Hernández Ávila Elvia y Otros. Oral Mercantil Acuerdo. 1 Acdo. Núm. Exp. 753/2017.

Autofinanciamiento México, S.A. de C.V. vs. Valencia García Jorge Luis y Otros. Oral Mercantil Acuerdo. 1 Acdo. Núm. Exp. 193/2019.

Banco Mercantil del Norte, S.A. Institución de Banca Múltiple Grupo Financiero Banorte vs. Colegio Mexicano de Especialistas en Recursos Naturales A.C. y Otros. Ejecutivo Mercantil Oral Oralidad Mercantil Acuerdo. 2 Acdos. en Cuaderno_Amparo_Tercerista. Núm. Exp. 323/2020 Promov. por Eduardo Mejía Sáenz.

Banco Mercantil del Norte, S.A. Institución de Banca Múltiple Grupo Financiero Banorte vs. Colegio Mexicano de Especialistas en Recursos Naturales A.C. y Otros. Ejecutivo Mercantil Oral Oralidad Mercantil Acuerdo. 2 Acdos. en Expedientillo. Núm. Exp. 323/2020 Bis. 2 Tomo II.

Carrillo Chávez Érika vs. Grupo Aitex, S.A. de C.V. Oral Mercantil Acuerdo. 2 Acdos. Núm. Exp. 59/2024.

SOLO CONSULTA
SOLO CONSULTA
SOLO CONSULTA

Clínica Médica Santa Rosa, S.A. de C.V. vs. Hernández Morales Alejandro. Oral Mercantil Acuerdo. 1 Acdo. Núm. Exp. 963/2019.
Industrias Sola Basic S.A. de C.V. vs. Proveeduria Bienes y Tecnología Pbt S.A. de C.V. Oral Mercantil Exh. Disposición. 1 Acdo. Núm. Exp. 209/2024.
Instituto del Fondo Nacional para el Consumo de Los Trabajadores vs. González Alcázar María Ximena. Oral Mercantil Acuerdo. 1 Acdo. Núm. Exp. 513/2023.
Instituto del Fondo Nacional para el Consumo de Los Trabajadores vs. Ramos Villegas Luis Francisco. Oral Mercantil Exh. Disposición. 1 Acdo. Núm. Exp. 523/2023.
Marti Flores María Cecilia vs. Martínez Zorrilla Fernández Alejandro. Providencias Precautorias Mercantil Acuerdo. 1 Acdo. Núm. Exp. 733/2022.
Mexalit Industrial S.A. de C.V. vs. Siic Instalaciones y Construcción S.A. de C.V. Oral Mercantil Acuerdo. 2 Acdos. Núm. Exp. 393/2022.
Mil Neumáticos de México S.A. de C.V. vs. Remolques Atlas y Fletera Pegaso S.A. de C.V. Oral Mercantil Acuerdo. 1 Acdo. Núm. Exp. 213/2024.
Pretmex S.A. de C.V. Sofom E. N. R vs. Carmo Distribuidora S.A. de C.V. y Sahagún Videz David Enrique. Providencias Precautorias Mercantil Acuerdo. 1 Acdo. Núm. Exp. 280/2023.
Proyectos e Instalaciones Eléctricas Mgr Sociedad Anónima de Capital Variable vs. Hycsa Edificaciones y Proyectos Sociedad Anónima Promotora de Inversión de Capital Variable. Oral Mercantil Acuerdo. 1 Acdo. en Cuaderno_Amparo_Dem. Núm. Exp. 296/2023 contra Sent. Def. 25- 09- 2023.
Puerto García Raúl Eduardo vs. Residencial Granjas Azcapotzalco S.A. de C.V. Oral Mercantil Amparo. 1 Acdo. en Cuaderno_Amparo_Dem. Núm. Exp. 669/2023 contra Sent 29- 04- 2024.
Ruíz Martínez Jorge Rafael vs. Tarjetas Banamex S.A. de C.V. Sofom Er Integrante del Grupo Financiero Banamex y Banco Nacional de México Sa Integrante del Grupo Financiero Banamex. Oral Mercantil 1 Acdo. Núm. Exp. 289/2024.
Secreto. Ejecutivo Mercantil Oral Mercantil Acuerdo. 3 Acdos. Núm. Exp. 110/2023.
Secreto. Ejecutivo Mercantil Oral Mercantil Acuerdo. 1 Acdo. Núm. Exp. 456/2021.
Tapia García José Enrique vs. Sánchez Calva José Luis. Ejecutivo Mercantil Oral Mercantil Oficio a Disposición. 1 Acdo. Núm. Exp. 666/2023.
Valderrama Reyes Hearavam vs. Aguilera Rocha José Alberto. Oral Civil Edictos a Disposición. 1 Acdo. Núm. Exp. 493/2023.
AUDIENCIAS
BBVA México, S.A., Institución de Banca Múltiple, Grupo Financiero BBVA México vs. Álvarez y Pérez Vanessa Dayana. Aud. de Juic. Oral Mercantil. 1 Audiencia. Núm. Exp. 163/2023.
González Vivanco José Luis vs. Banco Santander México Sa Institución de Banca Múltiple Grupo Financiero Santander México. Acdo. Oral Mercantil. 1 Audiencia. Núm. Exp. 216/2024.

SENTENCIA DEFINITIVA DEL 31 DE MAYO DEL 2024

BBVA México, S.A., Institución de Banca Múltiple, Grupo Financiero BBVA México vs. Álvarez y Pérez Vanessa Dayana. Oral Mercantil 1 Núm. Exp. 163/2023

LA SECRETARIA DE ACUERDOS
LIC. TABATA GUADALUPE GÓMEZ LÓPEZ

VIGÉSIMO DE LO CIVIL DE PROCESO ORAL

SECRETARÍA "A"
ACUERDOS DEL 31 DE MAYO DEL 2024

Banco Santander México, Sociedad Anónima, Institución de Banca Múltiple, Grupo Financiero Santander México vs. Status Eventos Integrales, Sociedad de Responsabilidad Limitada de Capital Variable y Soto Trillo Alexandro Israel. Ejecutivo Mercantil Oral Oralidad Mercantil Dilig. No Practicada. 1 Acdo. Núm. Exp. 691/2023.
Banco del Bajío, S.A., Institución de Banca Múltiple vs. Soto Aguilar José Basiliso y Villegas Ramírez Sergio. Ejecutivo Mercantil Oral Oralidad Mercantil Exh. Sin Diligenciar. 1 Acdo. Núm. Exp. 971/2019.
Cooper Lee Swanson vs. Correa Martínez Fabio y Banca Mifel Sa Institución de Banca Múltiple Grupo Financiero Mifel Fideicomiso 1915 2014 y Micha Mizrahi Eduardo. Resc. de Contrato Oralidad Mercantil Cita Aud. Preliminar. 1 Acdo. Núm. Exp. 621/2023.
Corporativo Laudex, Sociedad Anónima Promotora de Inversión de Capital Variable, Sociedad Financiera de Objeto Múltiple, Entidad No Regulada vs. Sánchez Cataño Arturo. Oral Mercantil Of Isste. 1 Acdo. Núm. Exp. 213/2019.
Gimbel Mexicana S.A. de C.V. vs. Delgado Sánchez Bernabé. Otros Oralidad Mercantil Manifestaciones. 2 Acdos. Núm. Exp. 92/2024.
Grupo Aduanal Peggaso S.A. de C.V. vs. Banco Nacional de México Sa Integrante del Grupo Financiero Banamex. Otros Oralidad Mercantil Se Requiere. 1 Acdo. Núm. Exp. 421/2023.
Islas Abreo Raymundo Manuel vs. Garfias Mena Jorge Alejandro. Oral Civil Ordena Exhorto. 1 Acdo. Núm. Exp. 783/2016 Tomo II.
Nacional Financiera Sociedad Nacional de Crédito Institución de Banca de Desarrollo Fiduciaria del Fideicomiso Denominado Fondos Guanajuato de Financiamiento vs. Calzados Rago S.A. de C.V. y Anaya Maldonado Ricardo. Otros Oralidad Mercantil Dilig. No Practicada. 1 Acdo. en Exhorto. Núm. Exp. 242/2024.
Organización Cultiba Sab de C.V. vs. Ecpineo S.A. de C.V. Ejecutivo Mercantil Oral Oralidad Mercantil Puesta a Disposición. 1 Acdo. Núm. Exp. 243/2024.
Pineda Márquez Verónica Maribel vs. García Valdés Miriam. Cump. de Contrato Oralidad Civil Caducidad. 1 Acdo. Núm. Exp. 231/2023.
Secreto. Ejecutivo Mercantil Oral Oralidad Mercantil Prevención. 1 Acdo. Núm. Exp. 282/2024.
Servicios de Manejo de Embarques Latinoamericana, S.A. de C.V. vs. Grupo Priority One del Pacifico, S. C., García Rogríguez Emilio Arturo y Priority One Group, S. C. Oral Mercantil Sin Of. 1 Acdo. Núm. Exp. 703/2015.
AUDIENCIA
Cooper Lee Swanson vs. Correa Martínez Fabio y Banca Mifel Sa Institución de Banca Múltiple Grupo Financiero Mifel Fideicomiso 1915 2014 y Micha Mizrahi Eduardo. Resc. de Contrato Oralidad Mercantil. 1 Aud. en Expedientillo. Núm. Exp. 621/2023.

SENTENCIA INTERLOCUTORIA

Salgado Salyano Ricardo Alberto vs. Tokio Marine Compañía de Seguros S.A. de C.V. Pago de Seguro Oralidad Mercantil Sent. Interl. 1 Sent. Inter. en Cuad. Amp. Dem. Núm. Exp. 222/2023

LA SECRETARIA DE ACUERDOS
LIC. CAROLINA FERNANDA TORRES COLIN

SECRETARÍA "B"
ACUERDOS DEL 31 DE MAYO DEL 2024

Aguilar López Marco Antonio vs. Limón Coleote David. Cump. de Contrato Oralidad Mercantil Admisorio. 1 Acdo. Núm. Exp. 275/2024.
Banco Santander México S.A., Institución de Banca Múltiple Grupo Financiero Santander México vs. Delgado Osorio Evangelina. Providencias Precautorias Oral Mercantil 1 Acdo. Núm. Exp. 405/2023.
BBVA México, S.A., Institución de Banca Múltiple, Grupo Financiero BBVA México vs. Estrella Parra Pablo. Cump. de Contrato Oralidad Mercantil Dispo. 1 Acdo. Núm. Exp. 35/2024.
Caja de Previsión de la Policía Preventiva de la Ciudad de México vs. Gapar Miguel Juan. Otros Oralidad Civil Exhorto. 1 Acdo. Núm. Exp. 285/2024.
Díaz Ragoytia Esteban vs. Robles Viveros Martín y Registro Público de la Propiedad y de Comercio de la Ciudad de México. Prescrip. Positiva Oralidad Civil Oficio. 1 Acdo. Núm. Exp. 116/2024.
Distribuidora Liverpool S.A. de C.V. vs. Mifel S.A. de C.V. Sofom Er. Otros Oralidad Mercantil Cedula. 1 Acdo. Núm. Exp. 284/2024.
Espíndola Gutiérrez Cecilia vs. Avanti Ppa S.A. de C.V. Sofom Enr. Resc. de Contrato Oralidad Mercantil Caducidad. 2 Acdos. Núm. Exp. 486/2023.
Grupo Hb/Ps S.A. de C.V. vs. D I Imagen Publicitaria S de R L de Cv, Juan Francisco de Luna López y Sergio Francisco García Barrera. Oral Mercantil Vista. 2 Acdos. Núm. Exp. 56/2021 Tomo III.
Ibarra Ripoll Jorge vs. Cadiz Venture S.A. de C.V. Ejecutivo Mercantil Oral Oralidad Mercantil Autorización. 1 Acdo. en Seccion_De_Ejecución. Núm. Exp. 654/2023 Secc. de Ejecución.
Mejía Chávez José Luis vs. Promotora Miura S.A. de C.V. Oral Civil Expedientillo. 1 Acdo. en Expedientillo. Núm. Exp. 15/2017.
Mondragón Silva Pedro vs. Internacional de Traslados S.A. de C.V. Cump. de Contrato Oralidad Mercantil Trámite. 1 Acdo. en Cuaderno_Amparo_Dem. Núm. Exp. 705/2023.

SOLO CONSULTA

Montes Cervantes Héctor vs. Pan American México Compañía de Seguros S.A. de C.V. Otros Oralidad Mercantil Devolución de Billete. 1 Acdo. en Amparo. Núm. Exp. 326/2021 Actor.

Pérez Montiel Gómez Clemente vs. Bano Nacional de México S.A. Integrante Grupo Financiero Banamex División Fiduciario. Resc. de Contrato Oralidad Mercantil Autorización. 3 Acdos. en Exhorto. Núm. Exp. 260/2024.

Santander Consumo S.A. de C.V., Sofom, E. R., Grupo Financiero Santander México vs. Lezama Garibo Jesús Fernando. Providencias Precautorias Oral Mercantil Autorización. 2 Acdos. Núm. Exp. 704/2022.

Secreto. Ejecutivo Mercantil Oral Oralidad Mercantil. 1 Acdo. Núm. Exp. 265/2024.

Serrano Padilla Ricardo vs. Procesadora de Obra Sapi de C.V. y y- o. Manejo y Coordinación de Obras S.A. de C.V. y y- o. Inmobiliaria Quiero Casa S.A. de C.V. Otros Oralidad Mercantil Exhibe Pago. 1 Acdo. Núm. Exp. 515/2023.

Sofoplus Sapi de C.V. Sofom Er vs. Macia Esquivel Jocely Ariadne. Ejecutivo Mercantil Oral Oralidad Mercantil Disposición. 1 Acdo. Núm. Exp. 155/2024.

NO PUBLICADO

Banco Santander México, S.A. Institución de Banca Múltiple Grupo Financiero Santander México vs. Rosas Jiménez Ma. de Los Ángeles. Providencias Precautorias Oral Mercantil Oficio Al Siara. 1 Acdo. en Exhorto. Núm. Exp. 286/2024.

LA SECRETARIA DE ACUERDOS
LIC. ABRIL CITLALI SALAZAR PEREZ

SECRETARÍA "C"
ACUERDOS DEL 31 DE MAYO DEL 2024

Ap Servicios Financieros S.A. de C.V. vs. Saldaña Mendieta César. Resc. de Contrato Oralidad Mercantil Se Desecha. 1 Acdo. Núm. Exp. 259/2024.

Axtel, S.A. B. de C.V. vs. Integraciones Profesionales, S- . A. de C.V. Providencias Precautorias Oral Mercantil Solicita Se Le Revoque el Cargo. 1 Acdo. Núm. Exp. 297/2023.

Banco Covalto, S.A., Institución de Banca Múltiple vs. Alta Ingeniería Mkn, S.A. de C.V. y Mercado Gutiérrez Luis Fernando. Ejecutivo Mercantil Oral Oralidad Mercantil Se Giran Oficios a Bancos. 1 Acdo. Núm. Exp. 608/2023.

Cabañas Torres Aída vs. Banco Nacional de México Sa Integrante del Grupo Financiero Banamex y Tarjetas Banamex S.A. de C.V. Sofom Er Integrante del Grupo Financiero Banamex. Otros Oralidad Mercantil Requerimiento. 2 Acdos. Núm. Exp. 149/2024.

Daimler Financial Services, S.A. de C.V., Sofom, E. N. R vs. Martínez Guerrero Francisco y Soriano Ríos Margarita. Ejecutivo Mercantil Oral Oralidad Mercantil Fecha para Señalar Bienes de Embargo. 1 Acdo. Núm. Exp. 190/2023.

Dorama Institución de Garantías S.A. (Antes Fianzas Dorama S.A.) vs. Grupo Constructor de Tabasco S.A. de C.V. y Cervantes Calcaneo Víctor Manuel. Ejecutivo Mercantil Oral Oralidad Mercantil Comparecencia Recoge Documentos. 1 Acdo. Núm. Exp. 459/2021.

Hernández Martínez Yolanda vs. HSBC México Sa Institución de Banca Múltiple Grupo Financiero HSBC. Otros Oralidad Mercantil Computo Emplazamiento. 2 Acdos. Núm. Exp. 237/2024.

Joven Parachini José Daniel vs. Nicolin Bienes Raíces S.A. de C.V. y García Nicolin Tomás. Otros Oralidad Mercantil Exhibe Minutas. 1 Acdo. Núm. Exp. 67/2024.

Nacional Gas Royal S.A. de C.V. vs. Asociación de Propietarios Rsf 2 A.C. Ejecutivo Mercantil Oral Oralidad Mercantil Sin Lugar a Acordar. 1 Acdo. Núm. Exp. 638/2023.

Plastindemex S.A. de C.V. vs. Báez Mendoza Silvia y Plásticos Galez, Sociedad Anónima de Capital Variable. Otros Oralidad Mercantil Requerimiento. 1 Acdo. Núm. Exp. 658/2023.

Razo Toledo Estela vs. su Sucesión de Fernando Razo Toledo. Oral Civil Solicita Copias Certificadas. 1 Acdo. Núm. Exp. 737/2018.

Secreto. Providencias Precautorias Oral Mercantil Desechamiento. 1 Acdo. Núm. Exp. 257/2024.

Secreto. Providencias Precautorias Oral Mercantil Requerimiento de Docs. 1 Acdo. Núm. Exp. 290/2024.

Secreto. Ejecutivo Mercantil Oral Oralidad Mercantil Informe Sat. 1 Acdo. Núm. Exp. 588/2023.

Secreto. Cump. de Contrato Oralidad Mercantil Razon Comisario. 2 Acdos. en Incidente. Núm. Exp. 699/2023 Providencias Precautorias.

Sofom Inbursa, Sociedad Anónima de Capital Variable, Sociedad Financiera de Objeto Múltiple, Entidad Regulada, Grupo Financiero Inbursa vs. Velázquez Guevara Christian Gabriel. Resc. de Contrato Oralidad Mercantil Desecha Demanda. 1 Acdo. Núm. Exp. 267/2024.

Transportes Colunga S.A. de C.V. vs. Qualitas Compañía de Seguros S.A. de C.V. Pago de Seguro Oralidad Mercantil Computo. 2 Acdos. Núm. Exp. 187/2024.

Xenit S.A. de C.V. vs. Telco Textil S.A. de C.V. Otros Oralidad Mercantil Desahoga Vista. 1 Acdo. Núm. Exp. 169/2024.

AUDIENCIA

Lataban Palazuelos Carlos vs. Gallardo Félix Fernando. Reb. - Aud. Prelim. Ejecutivo Mercantil Oral Oralidad Mercantil. 1 Audiencia. Núm. Exp. 209/2024.

LA SECRETARIA DE ACUERDOS
LIC. CAROLINA FERNANDA TORRES COLÍN

VIGÉSIMO PRIMERO DE LO CIVIL DE PROCESO ORAL

SECRETARÍA "A"
ACUERDOS DEL 31 DE MAYO DEL 2024

Ángeles Plancarte Alberto vs. Ángeles Pérez Enrique su Sucesión. Oral Civil 1 Acdo. Núm. Exp. 512/2019 Tomo II.

Aseguradora Aserta, S.A. de C.V., Grupo Financiero Aserta, antes Afianzadora Aserta, S.A. de C.V., Grupo Financiero Aserta vs. Sistemas Eléctricos de Potencia Computarizada, S.A. de C.V. y Cisneros Sedano Enrique. Ejecutivo Mercantil Oral Oralidad Mercantil 1 Acdo. Núm. Exp. 813/2022.

Baltazar y Asociados Sociedad de Responsabilidad Limitada de Capital Variable vs. Hernández Sánchez Ernestina. Juris. Voluntaria Oral Civil 1 Acdo. Núm. Exp. 593/2023.

Banco Multiva, S.A., Institución de Banca Múltiple, Grupo Financiero Multiva vs. Idiomas de la Sierra de Guadalupe, S. C. Providencias Precautorias Oral Mercantil 1 Acdo. Núm. Exp. 751/2023 Tomo II.

Banco Santander México Sa Institución de Banca Múltiple Grupo Financiero Santander México vs. Martínez Díaz de León Benito. Ejecutivo Mercantil Oral Oralidad Mercantil 1 Acdo. Núm. Exp. 62/2024.

Banco Santander México Sa Institución de Banca Múltiple Grupo Financiero Santander México y antes Santander Consumo S.A. de C.V. Sociedad Financiera de Objeto Múltiple Entidad Regulada Grupo Financiero Santander México vs. Ezra Cohen Kassin. Providencias Precautorias Oral Mercantil 1 Acdo. en Cuaderno_ Amparo_Act. Núm. Exp. 592/2023.

Banco Santander México, S.A. Institución de Banca Múltiple, Grupo Financiero Santander México vs. Prz Telcom, S.A. de C.V. y Acista López Diego Rey. Ejecutivo Mercantil 1 Acdo. Núm. Exp. 523/2021.

BBVA México, S.A., Institución de Banca Múltiple, Grupo Financiero BBVA México vs. Tapia Noyola Carlos Eduardo. Otros Oralidad Mercantil 1 Acdo. en Incidente. Núm. Exp. 161/2024 Providencias Precautorias.

Cidt Consultores S de R.L. de C.V. vs. Grupo Filoa Sapi de C.V. Otros Oralidad Mercantil 1 Acdo. Núm. Exp. 320/2023.

Cruz Castro Guadalupe vs. Guevara Juárez Elisa. Ejecutivo Mercantil Oral Oralidad Mercantil 1 Acdo. Núm. Exp. 702/2023.

Editorial Planeta Mexicana S.A. de C.V. vs. Garro Fernández Ximena. Otros Oralidad Civil 1 Acdo. Núm. Exp. 222/2024.

Félix Valencia Eduardo William vs. Ancora Agente de Seguros y de Fianzas S.A. de C.V. Oral Mercantil 1 Acdo. Núm. Exp. 463/2022 Tomo II.

Ferretería Xalostoc S.A. de C.V. vs. Thy Evolution S.A. de C.V. También Conocida como Thy Evolution México O. Thy Evolution y Thyssenkrupp Industrisl Solutions México S.A. de C.V. También Conocida como Thyssenkrupp S.A. de C.V. Thysen Krupp S.A. de C.V. O. Thyssenkrupp. Otros Oralidad Mercantil 3 Acdos. Núm. Exp. 91/2024.

Ficrea S.A. de C.V. Sfp vs. Torre Aliseda Eduardo Rafael. Oral Mercantil 1 Acdo. Núm. Exp. 573/2023.

SOLO CONSULTA
SOLO CONSULTA
SOLO CONSULTA

Monroy Lira Luis Ángel vs. Granados Reyes Paul. Oral Civil 1 Acdo. Núm. Exp. 571/2022.
Navistar Financial S.A. de C.V. Sociedad Financiera de Objeto Múltiple Entidad Regulada vs. Montes de Oca Cerdán Elena de Los Ángeles. Otros Oralidad Mercantil 1 Acdo. Núm. Exp. 142/2024.
Peinador Oliva María Fernanda vs. Ixe Banca Preferente de Banorte Institución de Banca Múltiple Grupo Financiero Banorte S.A. Otros Oralidad Mercantil 1 Acdo. Núm. Exp. 132/2024.
Peregrina Marroquín Edgar vs. Scotiabank Inverlat Sociedad Anónima Institución de Banca Múltiple Grupo Financiero Scotiabank Inverlat. Otros Oralidad Mercantil 2 Acdos. en Cuaderno_Amparo_Dem. 1 Acdo. en Cuaderno_Amparo_Act. Núm. Exp. 712/2023.
Sánchez Tobilla Zulema Asunción y Sánchez Sánchez Martha Mariana vs. Metlife México S.A. Otros Oralidad Mercantil 1 Acdo. Núm. Exp. 243/2024.
Secreto. Providencias Precautorias Oral Mercantil 1 Acdo. Núm. Exp. 271/2024.
Secreto, Providencias Precautorias Oral Mercantil 1 Acdo. Núm. Exp. 283/2024.

LA SECRETARIA DE ACUERDOS
LIC. MARTHA ELIZABETH SÁNCHEZ SOLIS

SECRETARÍA "B"
ACUERDOS DEL 31 DE MAYO DEL 2024

Amézcua Soto Josefina vs. Ana María Mora Amézcua. Oral Civil Acuerdo. 1 Acdo. Núm. Exp. 55/2021 Tomo II.
Cerón Castillo Gonzalo Faustino vs. Contreras Ávila Óscar. Ejecutivo Mercantil Oral Oralidad Mercantil Acuerdo. 1 Acdo. Núm. Exp. 400/2023.
Chávez Rojas Suevelyn vs. Arzate Barrera Ángel. Otros Oralidad Civil Acuerdo. 1 Acdo. en Cuaderno_Amparo_Dem. Núm. Exp. 500/2023.
De Lage Landen S.A. de C.V. Sociedad Financiera de Objetivo Múltiple Entidad No Regulada vs. Arrendadora y Comercializadora Monzalvo S.A. de C.V. y Vega Hernández Martha. Otros Oralidad Mercantil Acuerdo. 1 Acdo. Núm. Exp. 175/2023.
Fideicomiso para la Reconstrucción Integral de la Ciudad de México Número Siete Mil Quinientos Setenta y Nueve Guion Dos y Comisión para la Reconstrucción de la Ciudad de México vs. Constructora Urcoasa S.A. de C.V. Otros Oralidad Mercantil Acuerdo. 1 Acdo. Núm. Exp. 46/2024.
Flores Gutiérrez José Luis vs. Egjjprotección Total, S.A. P. I de C.V. y Razsaz Consultores Financieros, S.A. S de C.V. y Gutiérrez González Sandra Érika y Sauza Castillo Jorge Eduardo y Huicochea Pérez Joel y Montes de Oca Figueroa Juan Ignacio y Ramírez Sánchez Humberto. Otros Oralidad Mercantil Acuerdo. 1 Acdo. Núm. Exp. 50/2024.
Policía Bancaria e Industrial de la Secretaría de Seguridad Ciudadana del Gobierno de la Ciudad de México vs. Desarrolladora Mexicana de Clubes, Sociedad Anónima de Capital Variable. Oral Civil Acuerdo. 1 Acdo. Núm. Exp. 275/2021.
Proyectos Perrones de Pacifico Sapi de C.V. vs. Acruso Soluciones Constructivas S.A. de C.V. y Cruz Solorza Jesús Andrés. Ejecutivo Mercantil Oral Oralidad Mercantil Acuerdo. 1 Acdo. Núm. Exp. 556/2023.
Recinos Herrera Jorge Ramón vs. Sociedad Mexicana de Crédito Industrial Sa y Posteriormente Banco Mexicano Somex S.N.C. Ahora Banco Santander México Sa Institución de Banca Múltiple. Oral Civil Acuerdo. 1 Acdo. Núm. Exp. 514/2022.
Rivera Escalante Manuel vs. Banco Inbursa Sa Institución de Banca Múltiple Grupo Financiero Inbursa. Otros Oralidad Mercantil Acuerdo. 1 Acdo. en Cuaderno_Amparo_Dem. Núm. Exp. 215/2023.
Tejidos y Blancos de la Casa S.A. de C.V. vs. Dec Hogar S.A. de C.V. Otros Oralidad Mercantil 1 Acdo. Núm. Exp. 286/2024.
Tetrace Ingeniería México S.A. de C.V. vs. Revergy S.A. de C.V. Otros Oralidad Mercantil Acuerdo. 2 Acdos. Núm. Exp. 705/2023.

LA SECRETARIA DE ACUERDOS
LIC. LILIA AGUILAR RAMÍREZ

SECRETARÍA "C"
ACUERDOS DEL 31 DE MAYO DEL 2024

Arciniega Tapia Marco Antonio vs. Banco Nacional de México Sa Integrante del Grupo Financiero Banamex. Otros Oralidad Mercantil 1 Acdo. en Cuaderno_Amparo_Dem. Núm. Exp. 690/2023.
Asociación Corporativa Inmobiliaria S.A. de C.V. vs. Espejel Gómez Angélica María. Otros Oralidad Mercantil 1 Acdo. Núm. Exp. 338/2023.
Banco Santander México Sa Institución de Banca Múltiple Grupo Financiero Santander México vs. Se Chispo S.A. de C.V. y Calderón Martínez Rodrigo y Mirabent Páez Rodrigo. Ejecutivo Mercantil Oral Oralidad Mercantil 1 Acdo. en Incidente. Núm. Exp. 67/2024 Providencias Precautorias.
Barragán González Carlos vs. Hernández Oropeza Marcos Horacio. Otros Oralidad Civil 1 Acdo. Núm. Exp. 289/2024.
Bustamante Moreno Jafet Rodrigo vs. Km Desarrollos S.A. de C.V. Otros Oralidad Civil 1 Acdo. Núm. Exp. 290/2024.
Delgado Saldierna Juan Carlos vs. Impulsora de Desarrollo Integral S.A. de C.V. Otros Oralidad Mercantil 1 Acdo. Núm. Exp. 288/2024.
Esparza Espino Barros Andrés vs. Multiviajes Internacionales S.A. de C.V. Otros Oralidad Mercantil 1 Acdo. Núm. Exp. 177/2023.
Fusión Contact Center S de R.L. de C.V. vs. Young Living México S de R.L. de C.V. Otros Oralidad Mercantil 1 Acdo. Núm. Exp. 268/2024.
Icee de México S.A. de C.V. vs. Max & Beye Sas de C.V. y Moreno Santellano Erendira Cecilia y Alarcón M Ángela Jacqueline y Alarcón Guadarrama Pedro. Otros Oralidad Mercantil 1 Acdo. Núm. Exp. 419/2023.
Instituto del Fondo Nacional para el Consumo de Los Trabajadores vs. Velázquez López Claudia Elena. Otros Oralidad Mercantil 1 Acdo. Núm. Exp. 567/2023.
Litho Formas S.A. de C.V. vs. Ibero Azteca 2000 S.A. de C.V. y Tt Inovations S.A. de C.V. y Roblicos Trading S.A. de C.V. Otros Oralidad Mercantil 1 Acdo. Núm. Exp. 407/2023.
Macías Márquez María Fernanda vs. Cartas Rosas Eva María. Otros Oralidad Mercantil 1 Acdo. Núm. Exp. 80/2024.
Operadoras en Servicios Comerciales S.A. de C.V. vs. Ramco Stamping de México S.A. de C.V. Otros Oralidad Mercantil 1 Acdo. en Cuaderno_Amparo_Dem. Núm. Exp. 237/2023.
Secreto vs. Secreto. Ejecutivo Mercantil 1 Acdo. Núm. Exp. 269/2021 Tomo II.

LA SECRETARIA DE ACUERDOS
LIC. LETICIA IRENE DÍAZ VÁZQUEZ

VIGÉSIMO SEGUNDO DE LO CIVIL DE PROCESO ORAL

SECRETARÍA "A"
ACUERDOS DEL 31 DE MAYO DEL 2024

Arenas Delgado Yasmín y Mariacca Chávez Miguel Ángel vs. Gómez Flores Luis Emmanuel. Cump. de Contrato Oralidad Civil 2 Acdos. Núm. Exp. 284/2022.
Arenas Delgado Yasmín y Mariacca Chávez Miguel Ángel vs. Gómez Flores Luis Emmanuel. Cump. de Contrato Oralidad Civil 1 Acdo. en Amparo. Núm. Exp. 284/2022 Amparo Número 77/2024-II, Promov. por Yasmín Arenas Delgado.
Canon Mexicana S de R.L. de C.V. vs. Total System Services de México S.A. de C.V. Otros Oralidad Mercantil 1 Acdo. Núm. Exp. 114/2024.
Daimler Financial Service México Sociedad de Responsabilidad Limitada de C.V. vs. Rubio González Mauricio. Ejecutivo Mercantil Oral Oralidad Mercantil 1 Acdo. Núm. Exp. 91/2024.
Hernández Madrid Carmina Reyna vs. Herrera Figueroa José. Otros Oralidad Civil 1 Acdo. Núm. Exp. 271/2024.
Herrera Martínez Rafael vs. Pasión Motors S.A. de C.V. Actos Prejudiciales Oral Civil 1 Acdo. Núm. Exp. 657/2023.
Ingenieros Coordinados S.A. de C.V. y Npl Inversiones Sociedad Anónima de Capital Variable vs. López Hernández Angélica. Otros Oralidad Mercantil 1 Acdo. Núm. Exp. 17/2024.
Instituto del Fondo Nacional para el Consumo de Los Trabajadores vs. Tirado Alva Daniela Alexandra. Otros Oralidad Mercantil 1 Acdo. Núm. Exp. 61/2024.
Luna López Luz Minda Kateri vs. Seguros Inbursa Sa Grupo Financiero Inbursa. Pago de Seguro Oralidad Mercantil 1 Acdo. en Cuaderno_Amparo_Dem. Núm. Exp. 614/2023 Promov. por Seguros Inbursa, S.A. Grupo Financiero Inbursa.
Rodríguez López Román vs. Rodríguez Sánchez Luis. Cump. de Contrato Oralidad Civil 1 Acdo. Núm. Exp. 11/2024.

SOLO CONSULTA
SOLO CONSULTA
SOLO CONSULTA

Sánchez Flores Fabiola vs. Banco Nacional de México Sa Integrante del Grupo Financiero Banamex. Otros Oralidad Mercantil 1 Acdo. Núm. Exp. 47/2024.
Secreto. Providencias Precautorias Oral Mercantil 1 Acdo. Núm. Exp. 287/2024.
Secreto. Ejecutivo Mercantil Oral Oralidad Mercantil 1 Acdo. Núm. Exp. 291/2024.
Secreto. Providencias Precautorias Oral Mercantil 1 Acdo. Núm. Exp. 34/2024.
Secreto. Providencias Precautorias Oral Mercantil 1 Acdo. Núm. Exp. 51/2024.
Secreto. Providencias Precautorias Oral Mercantil 1 Acdo. Núm. Exp. 710/2023.
Unispan México S.A. de C.V. vs. Ucydi Compañía Nacional de Servicios Urbanos S.A. de C.V. Otros Oralidad Mercantil 1 Acdo. Núm. Exp. 251/2024.
Zemog Zeab Sociedad Anónima de Capital Variable vs. Banco Nacional de México Sa Integrante del Grupo Financiero Banamex. Otros Oralidad Mercantil 1 Acdo. Núm. Exp. 37/2024.
AUDIENCIA
Canon Mexicana S de R.L. de C.V. vs. Total System Services de México S.A. de C.V. Otros Oralidad Mercantil. 1 Audiencia. Núm. Exp. 114/2024.

LA SECRETARIA DE ACUERDOS
LIC. CYNTHIA CATALINA MÉNDEZ ANDRADE

SECRETARÍA "B"
ACUERDOS DEL 31 DE MAYO DEL 2024

Secreto. Ejecutivo Mercantil Oral Oralidad Mercantil Inhibe. Confl. Compet. 1 Acdo. Núm. Exp. 282/2024.
AUDIENCIA
Martínez Anaya Alberto vs. Axa Seguros S.A. de C.V. Acta de Aud. Juicio. Dicta Sent. Pago de Seguro Oralidad Mercantil. 1 Audiencia. Núm. Exp. 145/2024.
SENTENCIA DEFINITIVA DEL 31 DE MAYO DEL 2024
Martínez Anaya Alberto vs. Axa Seguros S.A. de C.V. Pago de Seguro Oralidad Mercantil Sent. Definitiva. 1 Núm. Exp. 145/2024

EL SECRETARIO DE ACUERDOS
LIC. FRANCISCO JAVIER GARDUÑO BÉJAR

SECRETARÍA "C"
ACUERDOS DEL 31 DE MAYO DEL 2024

Díaz Laredo Adalberto vs. Olivas Núñez Diego. Otros Oralidad Mercantil Ced. Sin Diligenciar. 1 Acdo. Núm. Exp. 586/2023.
Gutiérrez Calderón Arturo vs. Cortés Flores Elizabeth. Ejecutivo Mercantil Oral Oralidad Mercantil Oficio Siara. 1 Acdo. Núm. Exp. 439/2023.
Guzmán Cruz Sostenes vs. Tarjetas Banamex S.A. de C.V. Sofom Er Integrante del Grupo Financiero Banamex y Banco Nacional de México Sa Integrante del Grupo Financiero Banamex. Otros Oralidad Mercantil 1 Acdo. en Amparo. Núm. Exp. 696/2023 Bis. 2 2.
Heredia Cabrera Ivonne vs. Chubb Seguros México S.A. Otros Oralidad Mercantil Elaborar Cédula. 1 Acdo. Núm. Exp. 706/2022.
Instituto del Fondo Nacional para el Consumo de Los Trabajadores vs. Quintero Cortés Justina. Otros Oralidad Mercantil Solic. Sicor. 1 Acdo. Núm. Exp. 393/2023.
Interlaken Maquinaria S.A. de C.V. vs. Primero Seguros S.A. de C.V. Pago de Seguro Oralidad Mercantil Nhl. 1 Acdo. Núm. Exp. 273/2024.
López Marcial Cyntia Daniela vs. Urban Ortiz María Antonieta y Granados Urban Bertha Mayumi. Plenaria de Pos. Oralidad Civil Aclaración. 2 Acdos. Núm. Exp. 183/2024.
Matc Digital S de R.L. de C.V. vs. Gil y Aguilar José Moisés Rafael su Sucesión y También Conocido como Rafael Aguilar Gil. Otros Oralidad Civil Ced. Sin Diligenciar. 1 Acdo. Núm. Exp. 243/2022.
Mendoza Toribio Víctor Alfonso vs. Corporativo Patrimonial Hipotecario S.A. de C.V. y García Kobashi Mario Horacio y Rivera Morán Enrique Octavio y Almaraz Callejas David Rubén. Cump. de Contrato Oralidad Mercantil Oficio Semovi. 1 Acdo. Núm. Exp. 206/2024.
Millán Germán Tamiko vs. Hdi Seguros S.A. de C.V. Cump. de Contrato Oralidad Mercantil Elaborar Exh. y Oficio. 1 Acdo. Núm. Exp. 566/2023.
Momatt S.A. de C.V. vs. Exfarma S.A. de C.V. Otros Oralidad Mercantil Nhl. 1 Acdo. en Expedientillo. Núm. Exp. 319/2022.
Orozco López Daniel de Jesús vs. Contla Hernández María Eugenia. Otros Oralidad Mercantil Ced. Sin Diligenciar. 1 Acdo. Núm. Exp. 669/2023.
Piña Lara Ernesto vs. Banco Mercantil del Norte Sa Institución de Banca Múltiple Grupo Financiero Banorte. Otros Oralidad Mercantil Elaborar Cédula. 1 Acdo. Núm. Exp. 299/2023.
Secreto. Providencias Precautorias Oral Mercantil Elaborar Exhorto-Presenta Acuse. 1 Acdo. Núm. Exp. 116/2024.
Secreto. Ejecutivo Mercantil Oral Oralidad Mercantil Ced. Sin Diligenciar. 2 Acdos. Núm. Exp. 690/2023.
Sicrea Comercial, S.A. de C.V. vs. García Rebollo J Nicanor. Ejecutivo Mercantil Oral Oralidad Mercantil Requerimiento de Documentos. 1 Acdo. Núm. Exp. 298/2024.
Sofom Inbursa S.A. de C.V. Sociedad Financiera de Objeto Múltiple Entidad Regulada Grupo Financiero Inbursa vs. Cano Valverde Roberto. Otros Oralidad Mercantil Elaborar Oficios. 1 Acdo. en Expedientillo. Núm. Exp. 709/2022 Expedientillo.
Taboada Villanueva Carlos Javier y Cobos Marín Hilda Mireya vs. Zurich Santander Seguros México S.A. Pago de Seguro Oralidad Mercantil Autorización. 1 Acdo. Núm. Exp. 319/2023.
Tejeda García Edgar Sergio vs. Instituto para Devolver Al Pueblo Lo Robado en su Calidad de Fiduciario Sustituto del Banco Nacional de Comercio Interior S.N.C. y antes Servicio de Administración y Enajenación de Bienes Sae y Servicios Efectivos de Recuperación S de R.L. de C.V. y Registro Público de la Propiedad y del Comercio de la Ciudad de México. Otros Oralidad Mercantil Notif. Actora. 1 Acdo. Núm. Exp. 679/2023.
Villagrán Padilla Elizabeth Lucero vs. BBVA Bancomer Sa Institución de Banca Múltiple Grupo Financiero BBVA Bancomer. Otros Oralidad Mercantil Recibe Dctos BBVA. 1 Acdo. Núm. Exp. 549/2023.
Yépez Sánchez Yadira Madahi vs. Sánchez Corona Maura Lilia. Cump. de Contrato Oralidad Civil Solic. Sicor. 2 Acdos. Núm. Exp. 226/2024.
AUDIENCIA
Alvarado Martínez Fernando vs. Chavira Jiménez Eva y Alvarado Chavira David Manuel y Alvarado Chavira Fernando Salvador. Desahoga Vista Excepciones - Fecha Prelim. Otros Oralidad Civil. 1 Audiencia. Núm. Exp. 193/2024.

LA SECRETARIA DE ACUERDOS
LIC. MARISOL CALETE MARTÍNEZ

VIGÉSIMO TERCERO DE LO CIVIL DE PROCESO ORAL

SECRETARÍA "A"
ACUERDOS DEL 31 DE MAYO DEL 2024

Brugger Margit vs. Qo Anzures Sociedad Anónima de Capital Variable. Otros Oralidad Mercantil Contestación. Prevención en la Reconvención. 1 Acdo. Núm. Exp. 160/2024.
Operadora Falcón, S.A. P. I. de C.V. Sofom, E. N. R vs. Metales y Minerales Moa, S.A. de C.V. y Molgado Ruelas Francisco Javier. Ejecutivo Mercantil Oral Oralidad Mercantil Girar Oficio. 1 Acdo. en Incidente. Núm. Exp. 16/2024 1] Inc. de Providencia Precautoria.
Secreto. Otros Oralidad Civil Exh. Ajustado. 1 Acdo. en Exhorto. Núm. Exp. 289/2024.
Sofom Inbursa S.A. de C.V. Sofom Er Grupo Financiero Inbursa vs. Cruz Leyva Ma Concepción. Otros Oralidad Mercantil Sin Lugar. 1 Acdo. Núm. Exp. 163/2024.
NO PUBLICADO
Suburbia S de R.L. de C.V. vs. Mifel S.A. de C.V. Sofom Er Grupo Financiero Mifel. Otros Oralidad Mercantil Prevención. 1 Acdo. Núm. Exp. 286/2024.

LA SECRETARIA DE ACUERDOS
LIC. VIRGINIA LÓPEZ RAMOS

SOLO CONSULTA
SOLO CONSULTA
SOLO CONSULTA

SECRETARÍA "B"
ACUERDOS DEL 31 DE MAYO DEL 2024

Adriana Patricia Payan Lezama vs. Margarita Soria Rodríguez, Hilaria Soria Rodríguez, Carlos Soria Rodríguez, María Angélica Soria Rodríguez y/o Angélica, Alicia Guadalupe Soria Rodríguez y/o Alicia María del Rosario Soria Rodríguez, Juana Soria Rodríguez y Gloria Soria Rodríguez. Oral Civil Términado por Pago. 1 Acdo. Núm. Exp. 382/2020.

Banco Autofin México S.A., Institución de Banca Múltiple vs. Sandoval Ramírez Enrique. Otros Oralidad Mercantil Oficio Puesto a Disposición. 1 Acdo. Núm. Exp. 659/2023.

Banco Finterra, Sociedad Anónima, Institución de Banca Múltiple vs. Abarrotera Gaviota, Sociedad Anónima de Capital Variable, Haydee Alcántara López y Alejandro Reséndiz Esqueda. Ejecutivo Mercantil Oral Oralidad Mercantil Oficio Fiscalía. 1 Acdo. Núm. Exp. 306/2021 Tomo III.

Carbajal Cervantes Karla Alexandra vs. Jaime Calderón Alfredo y Jaime Gándara Mariana y Celestino de la Cruz Martín. Otros Oralidad Civil Oficios Vía Electrónica. 3 Acdos. Núm. Exp. 239/2024.

Conde Guzmán Juan vs. Planea Tu Bien, Sociedad Anónima de Capital Variable. Oral Mercantil Billetes Disposición Actora. 1 Acdo. Núm. Exp. 261/2021 Tomo II.

Cuéllar Ceja Silvia vs. Asociación Civil Nueva Díaz Ordaz y Ajusco Huayamilpas y Rodríguez Pérez Juan José. Otros Oralidad Civil Oficio Vía Electrónica. 1 Acdo. Núm. Exp. 257/2024.

HSBC México Sa Institución de Banca Múltiple Grupo Financiero HSBC División Fiduciaria en su Carácter de Fiduciario en el Fideicomiso Identificado como F 304557 vs. Constructora e Inmobiliaria Acaliza de México Sociedad Anónima de Capital Variable. Otros Oralidad Mercantil Exh. Puesto a Disposición. 1 Acdo. Núm. Exp. 263/2024.

Iván Rojas Nájera vs. Velia Ramírez Hernández. Oral Civil Oficio Puesto a Disposición. 1 Acdo. Núm. Exp. 291/2021.

Secreto. Providencias Precautorias Oral Mercantil Sicor Actora. 1 Acdo. Núm. Exp. 146/2023 Tomo II.

Secreto. Ejecutivo Mercantil Oral Oralidad Mercantil Requerimiento. 1 Acdo. Núm. Exp. 293/2024.

Vargas García Javier Enrique vs. Lecona Vargas Mauricio y Evadista Monjaraz Sonia Gabriela. Oral Civil Comparecencia Actora. 1 Acdo. en Seccion_De_Ejecución. Núm. Exp. 18/2021.

EL SECRETARIO DE ACUERDOS
LIC. JAVIER SÁNCHEZ ROSENDO

SECRETARÍA "C"
ACUERDOS DEL 31 DE MAYO DEL 2024

Administradora Pcii A.C. vs. Ibellez Quiroz Mario Rúben. Otros Oralidad Mercantil Turnar Cédula- Habilatación de Días y Horas. 1 Acdo. Núm. Exp. 630/2023.

BBVA México Sa Institución de Banca Múltiple Grupo Financiero BBVA México vs. Alianza Financiera Social Sociedad Anónima de Capital Variable Sociedad Financiera de Objeto Múltiple Entidad No Regulada. Providencias Precautorias Oral Mercantil Desecha por Territorio. 1 Acdo. Núm. Exp. 285/2024.

Red Amigo Dal Sapi de C.V. Sofom Enr vs. Soluciones para Negocios Devp S.A. de C.V. y Ramírez de Ávila Miguel Anguel. Ejecutivo Mercantil Oral Mercantil Contestación- Vista Actora. 2 Acdos. Núm. Exp. 201/2024.

Rivera Sánchez Carmen vs. Farca Mohana José. Oral Civil Oficio Federal. 1 Acdo. en Cuaderno_Amparo_Dem. Núm. Exp. 453/2023.

Sofom Inbursa S.A. de C.V. Sofom E. R., Grupo Financiero Inbursa vs. Rodríguez Cruz Guillermina. Oral Mercantil Desecha por Territorio. 1 Acdo. Núm. Exp. 276/2024.

SENTENCIA DEFINITIVA DEL 31 DE MAYO DEL 2024

Aceros Turia S.A. de C.V. vs. Flex Arc Electrodos y Soldaduras S.A. de C.V. Ejecutivo Mercantil Oral Oralidad Mercantil Sent. Def. 1 Núm. Exp. 676/2023

LA SECRETARIA DE ACUERDOS
LIC. SILVIA KARINA FERNÁNDEZ LÓPEZ

VIGÉSIMO CUARTO DE LO CIVIL DE PROCESO ORAL

SECRETARÍA "A"
ACUERDOS DEL 31 DE MAYO DEL 2024

Banco Santander México, S.A., Institución de Banca Múltiple, Grupo Financiero Santander México vs. Moving Cargo S.A. de C.V., Eduardo de la Sierra Muñoz de Cote. Ejecutivo Mercantil Oral Oralidad Mercantil Siara. 1 Acdo. Núm. Exp. 314/2021 Bis. 1 Tomo II.

De Haro Marín Foucher Jane y de Haro Marín Foucher Francésca y de Haro Marín Foucher Paola vs. Seguros Monterrey New York Life, S.A. de C.V. Oral Mercantil Esc. Abc. 2 Acdos. Núm. Exp. 74/2024.

Gas Express Nieto de México S.A. de C.V. vs. García Setien José Antonio. Oral Mercantil Desechamiento. 1 Acdo. Núm. Exp. 244/2024.

Guerrero Reyes Georgina vs. Jacobo Picasso Ángel. Oral Civil Desechamiento. 1 Acdo. Núm. Exp. 241/2024.

Méndez Sánchez Ulises vs. Manzano López Edgar. Oral Civil No Exhibe Ced Prof. 1 Acdo. Núm. Exp. 234/2024.

Ortiz Varela Mariana vs. Ortiz Varela Esteban. Ejecutivo Mercantil Oral Oralidad Mercantil Disp. Of. 1 Acdo. Núm. Exp. 564/2023.

Pérez Guerrero Delia. Ord. Civil Remitir a su Juzgado. 1 Acdo. en Expedientillo. Núm. Exp. 667/2021.

Secreto. Ejecutivo Mercantil Oral Mercantil Exhiba Minuta. 1 Acdo. Núm. Exp. 351/2023.

Secreto. Ejecutivo Mercantil Oral Oralidad Mercantil Exh. Sin Dilig. 1 Acdo. Núm. Exp. 184/2024.

Sigma Alimentos Centro S.A. de C.V. vs. Agua de México S.A. de C.V. Oral Mercantil Requerim. 1 Acdo. Núm. Exp. 204/2024.

LA SECRETARIA DE ACUERDOS
LIC. ROSARIO ADRIANA CARPIO CARPIO

SECRETARÍA "B"
ACUERDOS DEL 31 DE MAYO DEL 2024

Banco Mercantil del Norte Sociedad Anónima Institución de Banca Múltiple Grupo Financiero Banorte Causahabiente por Fusión de Ixe Banco Sociedad Anónima Institución de Banca Múltiple Ixe Grupo Financiero en su Carácter de Fiduciario en el Fideicomiso Identificado Administrativamente Con el Nuemero F 571 vs. Concha Collado Gerardo. Oral Mercantil Admisorio. 1 Acdo. Núm. Exp. 265/2024.

Inman Flores Ana Laura vs. Zurich Santander Seguros México S.A. Otros Oralidad Mercantil Se Exhiben Cheques. 1 Acdo. Núm. Exp. 135/2023.

Román Reyes Alfonso vs. Román Gama Maricela. Oral Mercantil Orden de Cédula. 1 Acdo. Núm. Exp. 185/2024.

Unifin vs. Esquivel Olvera Cristian. Oral Mercantil Ratifique. 1 Acdo. Núm. Exp. 262/2024.

Villavicencio López Mariana vs. Villavicencio Ibarra Mario Fernando. Medios Preparatorios Oral Mercantil Aud. Medios No Vienen. 1 Acdo. Núm. Exp. 235/2024.

EL SECRETARIO DE ACUERDOS
LIC. JORGE CEDILLO SALINAS

SECRETARÍA "C"
ACUERDOS DEL 31 DE MAYO DEL 2024

Altaltium Real Estate Solutions Sociedad Anónima de Capital Variable y Rodríguez Lugo Johan Alexander vs. Hamai Hamada Hiroshi y Escalera Santillán de Hamai Eleonora. Jurisdiccción Voluntaria Oral Mercantil Desahoga Vista. 1 Acdo. Núm. Exp. 159/2024.

Banco Inmobiliario Mexicano Sa Institución de Banca Múltiple como Fiduciaria en el Contrato de Fideicomiso de Administración Con Fines Sucesorios y Con Derecho de Reversión Identificado Con el Número 85100530 y Otras vs. Fabio Correa Martínez y Eduardo Micha Mizrahi. Oral Mercantil Amparo. 1 Acdo. en Amparo. Núm. Exp. 683/2023 Bis. 1 Amparo Directo.

Castro Cortés Rafael vs. BBVA México, Institución de Banca Múltiple, Grupo Financiero BBVA y Buró de Crédito, Sociedad de Información Crediticia y Circulo de Crédito, S.A. de C.V. Oral Mercantil 2 Acdos. Núm. Exp. 169/2024.

SOLO CONSULTA
SOLO CONSULTA
SOLO CONSULTA

Elvira Sanz Silvia vs. Jiménez Ramírez Flavio Aurelio. Oral Civil Devuelve Actuario. 1 Acdo. en Seccion_De_Ejecución. Núm. Exp. 563/2023.
Figueroa Barrón Norma vs. Banco Azteca Sa Institución de Banca Múltiple. Oral Mercantil Autr. Sigj. 1 Acdo. Núm. Exp. 249/2024.
González Breña Carlos Francisco vs. Tarjetas Banamex S.A. de C.V. Sofom Er Integrante del Grupo Financiero Banamex y Banco Nacional de México Sa Integrante del Grupo Financiero Banamex. Oral Mercantil 1 Acdo. Núm. Exp. 429/2023.
Izaguirre Castro Alfredo vs. Axa Seguros S.A. de C.V. Oral Mercantil 1 Acdo. en Amparo. Núm. Exp. 226/2020 Bis. 6 Amparo Indirecto 571/2024.
Neora Marketing México S de R.L. de C.V. vs. Affinitas Medios de Pago Sapi de C.V. y Grupo Peifer Sapi de C.V. y Jacques Pierre Lebois Mateos y Peinado Díaz Alfonso. Oral Mercantil Inc. de Liquidación de Intereses. 1 Acdo. Núm. Exp. 233/2023.
Paynalton Uan Huitzil Sas de C.V. vs. Estafeta Mexicana S.A. de C.V. Oral Mercantil Prevención. 1 Acdo. Núm. Exp. 286/2024.
Sánchez Cordero María Cristina vs. Manzano López Edgar. Oral Civil Elaborar Cedula. 1 Acdo. Núm. Exp. 230/2024.
Secreto. Providencias Precautorias Oral Mercantil 1 Acdo. Núm. Exp. 40/2024.
Uribe Fernández Ana María Teresa vs. Intermediación Inmobiliaria Gutza S.A. de C.V. Oral Civil 1 Acdo. Núm. Exp. 283/2024.

EL SECRETARIO DE ACUERDOS
LIC. JOSÉ LUIS ÁNGELES ORTIZ

VIGÉSIMO QUINTO DE LO CIVIL DE PROCESO ORAL

SECRETARÍA "A"
ACUERDOS DEL 31 DE MAYO DEL 2024

BBVA México, S.A., Institución de Banca Múltiple, Grupo Financiero BBVA México vs. Nava Moreno Luis Guillermo. Otros Oralidad Mercantil 1 Acdo. Núm. Exp. 621/2023.
Daimler Financial Services México, S. de R. L. de C.V. vs. Molina Benítez Julio César. Otros Oralidad Mercantil 1 Acdo. Núm. Exp. 627/2023.
Envases Universales de México Sapi de C.V. vs. Ngr Soluciones Integrales S.A. de C.V. Otros Oralidad Mercantil 1 Acdo. Núm. Exp. 244/2024.
Estudios Universitarios Abiertos de México, Asociación Civil. Ord. Civil 1 Acdo. en el Cuad. de Amparo. 1 Acdo. en Cuaderno_Amparo_Act. Núm. Exp. 547/2022 Amparo Loco 547/2022-II Promov.s por Estudios Universitarios Abiertos de México A.C.
González Josefina Carolina vs. Banco Santander México Sociedad Anónima, Institución de Banca Múltiple, Grupo Financiero Santander México. Otros Oralidad Mercantil Exhorto. 1 Acdo. en Exhorto. Núm. Exp. 274/2024 Exhorto.
Hernández Guzmán Luis Alberto vs. Axa Seguros S.A. de C.V. Otros Oralidad Mercantil 1 Acdo. Núm. Exp. 610/2023.
Hernández Martínez Hilda Gisela vs. Seguros Aig Seguros México S.A. de C.V. Otros Oralidad Civil Exhorto. 1 Acdo. en Exhorto. Núm. Exp. 294/2024 Exhorto.
Lagunas Sánchez Luis Alberto vs. Peraza Sánchez Jesús Iván. Cump. de Contrato Oralidad Mercantil 1 Acdo. Núm. Exp. 251/2024.
Marroquín Rojas Alberto Braulio vs. Agencia Eusebio Gayosso, S.A. de C.V. Otros Oralidad Civil 2 Acdos. Núm. Exp. 687/2023.
Pos Importaciones S.A. de C.V. vs. Bioclinico Fleming S.A. de C.V. Otros Oralidad Mercantil 1 Acdo. Núm. Exp. 234/2024.
Secretaría de Inclusión y Bienestar Social de la Ciudad de México vs. Juliana Virginia López Hernández, Liliana Medina Valadez y Susana Chávez Alquicira en su Carácter de Integrantes del Comité de Administración, María del Carmen Fuentes Jácome, Graciela Edith Pozos Escalona y Juana Rosalinda Cisneros Rendón, en su Carácter de Integrantes del Comité de Supervisión, a Rocío Pérez Martínez, Herlinda Ocampo Vázquez, Jorge Javier Sánchez Cruz, en su Carácter de Integrantes del Comité de Desarrollo Comunitario y Ernesto López García en su Carácter de Asesor Técnico. Oral Civil Tomo II. 2 Acdos. Núm. Exp. 94/2020 Tomo II.
Secreto. Ejecutivo Mercantil Oral Oralidad Mercantil 1 Acdo. Núm. Exp. 124/2022.
Secreto. Otros Oralidad Mercantil Cuad. de Providencias Precautorias. 1 Acdo. en Incidente. Núm. Exp. 171/2024 Cuad. de Providencias Precautorias.
Secreto. Providencias Precautorias Oral Mercantil Cuad. de Providencias Precautorias. 1 Acdo. Núm. Exp. 257/2024.
Secreto. Otros Oralidad Mercantil 1 Acdo. Núm. Exp. 27/2024.
Secreto. Otros Oralidad Mercantil 1 Acdo. Núm. Exp. 554/2023.

LA SECRETARIA DE ACUERDOS
LIC. NORMA ANGÉLICA ARZALUZ RUÍZ

SECRETARÍA "B"
ACUERDOS DEL 31 DE MAYO DEL 2024

Banco de México, en su Carácter de Fiduciario en el Fideicomiso Denominado Fondo para el Desarrollo de Recursos Humanos (Fidern) vs. Pablo Francisco Pérez García, Patricia García Rello También Conocida como Patricia García Rello de Pérez y José Antonio Pérez Abarca. Oral Mercantil Auto 2. 2 Acdos. Núm. Exp. 812/2019 Tomo Dos.
Chávez Téllez Miriam Victoria vs. Ramírez Hipólito José Guadalupe y Villegas Martínez Erendira y en su Carácter de Titular de la Negociación Denominada Mattis Domum Víctor Nain Alcántara Soriano. Otros Oralidad Mercantil Auto 2. 2 Acdos. Núm. Exp. 520/2023.
Corporación Financiera Atlas S.A. de Cvsofom Enr y Corporación Financiera Atlas S.A. de Cvsofom Er vs. Comercializadora Gutiérrez Morán S.A. de C.V. y Gutiérrez Morán Amador. Ejecutivo Mercantil Oral Oralidad Mercantil 1 Acdo. Núm. Exp. 85/2023.
Escamilla González Luis Antonio vs. Castillo Yáñez Isidro y Escamilla Escamilla Tolentino. Prescrip. Positiva Oralidad Civil 4 Acdos. Núm. Exp. 215/2024.
Fernández Soto Narciso Javier vs. Del Castillo Prado María José. Otros Oralidad Civil 1 Acdo. Núm. Exp. 705/2023.
García Martínez Arturo su Sucesión vs. Castillas Olvera David Alejandro y Angelino Vega Ma Mercedes. Cump. de Contrato Oralidad Civil 1 Acdo. Núm. Exp. 122/2024.
González González Angelina vs. Álvarez Toledo Martín. Otros Oralidad Mercantil 1 Acdo. Núm. Exp. 418/2023.
Grupo Conektame S.A. de C.V. vs. Work From Home Equipment Supply S.A. de C.V. Otros Oralidad Mercantil 1 Acdo. Núm. Exp. 235/2024.
Macías Ojeda María de Lourdes vs. BBVA Bancomer Sa Institución de Banca Múltiple Grupo Financiero BBVA Bancomer. Ejecutivo Mercantil Oral Oralidad Mercantil 1 Acdo. Núm. Exp. 105/2024.
Nacional Financiera S.N.C. Institución de Banca de Desarrollo en su Carácter de Fiduciaria del Fideicomiso Denominado como Fideicomiso Arrendamiento vs. Inmobiliaira Bahia del Sur, S.A. de C.V. y Bárcenas Aguilar Jorge Luis y Bárcenas Aguilar María del Consuelo Patricia. Ejecutivo Mercantil Oral Oralidad Mercantil 1 Acdo. Núm. Exp. 720/2021.
Nava Viveros David Miguel vs. Nava Viveros Delia y Herce Bermejo José de Jesús y Director del Registro Público de la Propiedad y del Comercio en la Ciudad de México y Sánchez Alcántara Margarita y Miguel Efrén Rodríguez Anquiano También Conocido como Miguel Efrén Rodríguez Anguiano y María Guadalupe Ramiírez González y Julieta Guadalupe González de la Vega y Carlos David Vinek Vega y Celia Ríos Arias, También Conocida como Celia Ríos de Arias y María de Los Ángeles Villalobos de Torres y Ana María Villela de Castañeda y Guillermo Castañeda Villela. Otros Oralidad Mercantil Auto 2. 2 Acdos. Núm. Exp. 585/2023.
Oropeza Barenque Roberto y en Mi Carácter de Tutor de Roberto Oropeza Morales vs. Gema Gómez Vásquez, También Conocida como Gema Gómez Vázquez. Resc. de Contrato Oralidad Civil 1 Acdo. Núm. Exp. 715/2022.
Pak- Lum Sociedad Anónima de Capital Variable. Ord. Civil 1 Acdo. en Cuaderno_Amparo_Tercerista. Núm. Exp. 2485/2021 Amparo 2485/2021 Promov. por Pak- Luum, Sociedad Anónima.
Pedroza Ochoa Jorge vs. Banco Nacional de México Sa Integrante del Grupo Financiero Banamex. Otros Oralidad Mercantil 1 Acdo. Núm. Exp. 282/2024.
Ramírez Méndez Iván vs. Seguros Banorte S.A. de C.V. Grupo Financiero Banorte. Ejecutivo Mercantil Oral Oralidad Mercantil Auto 2. 2 Acdos. Núm. Exp. 182/2024.

SOLO CONSULTA
SOLO CONSULTA
SOLO CONSULTA

Rh Shipping Chartering S de R.L. de C.V. vs. Comercializadora Tcy Importadora y Exportadora S.A. de C.V. y Yépez Alonso Víctor Manuel. Ejecutivo Mercantil Oral Oralidad Mercantil 1 Acdo. Núm. Exp. 38/2024.
Secreto. Ejecutivo Mercantil Oral Oralidad Mercantil 1 Acdo. Núm. Exp. 245/2024.
Secreto. Otros Oralidad Mercantil 1 Acdo. en Otros. Núm. Exp. 250/2024 Providencias Precautorias de Retención de Bienes.
Secreto. Providencias Precautorias Oral Mercantil 1 Acdo. Núm. Exp. 292/2024.
Yegavi S de R.L. de C.V. vs. BBVA Bancomer Sa Institución de Banca Múltiple Grupo Financiero BBVA Bancomer. Otros Oralidad Mercantil Auto 2. 2 Acdos. Núm. Exp. 162/2024.

LA SECRETARIA DE ACUERDOS
LIC. BRENDA ARACELI OSORIO GRANJENO

SECRETARÍA "C"
ACUERDOS DEL 31 DE MAYO DEL 2024

Agro González, Sociedad de Producción Rural de Responsabilidad Limitada. Oral Civil 1 Acdo. en el Cuad. de Amparo. 1 Acdo. en Cuaderno_Amparo_Tercerista. Núm. Exp. 1999/2023 Amparo 1999/2023 Agro González, Sociedad de Producción Rural de Responsabilidad Limitada.
Avaxis Systems S de R.L. de C.V. vs. Video Chips del Bajío S.A. de C.V. Otros Oralidad Mercantil un Acuerdo. 1 Acdo. Núm. Exp. 636/2023.
Corporativo Laudex Sapi de C.V. Sofom Enr vs. Sepúlveda Navarro Gerardo Andrés y Sepúlveda Granados Gerardo Antonio. Ejecutivo Mercantil Oral Oralidad Mercantil un Acuerdo. 1 Acdo. Núm. Exp. 60/2023.
González Guzmán Sergio vs. Salas Chavarría Román su Sucesión y Maurilio Salas Armando y Álvarez Chavarría Miguel. Otros Oralidad Mercantil un Acuerdo. 1 Acdo. Núm. Exp. 463/2023.
Herrera Tello Teresa Gricelda vs. Banco Nacional de México Sa Integrante del Grupo Financiero Banamex. Otros Oralidad Mercantil un Acuerdo. 1 Acdo. Núm. Exp. 679/2023.
Jure Salabert José Rubén vs. BBVA México Sa Institución de Banca Múltiple Grupo Financiero BBVA México. Otros Oralidad Mercantil un Acuerdo. 1 Acdo. Núm. Exp. 126/2024.
Minerva Sánchez Mejía Juan Bernardo vs. Santander Consumo S.A. de C.V. Sofom Er Grupo Financiero Santander México. Oral Mercantil 1 Acdo. en el Cuad. de Amparo. 1 Acdo. en Amparo. Núm. Exp. 36/2024 Amparo Directo en contra de Sent. Definitiva.
Nacional Financiera Sociedad Nacional de Crédito Institución de Banca de Desarrollo en su Carácter de Fiduciaria del Fideicomiso Arrendamiento Identificado Con el Número 80730 vs. Super Servicio Bellavista S.A. de C.V. y Santoyo Méndez Héctor y Correa Cortés Eduardo y Correa Willes Fernando. Otros Oralidad Mercantil un Acuerdo. 2 Acdos. Núm. Exp. 169/2024.
Rivera Aranda María vs. Inmobiliaria Xopa S.A. Cump. de Contrato Oralidad Civil un Acuerdo. 1 Acdo. Núm. Exp. 696/2023.
Secreto. Ejecutivo Mercantil Oral Oralidad Mercantil un Acuerdo. 1 Acdo. Núm. Exp. 116/2024.
Secreto. Ejecutivo Mercantil Oral Oralidad Mercantil un Acuerdo. 1 Acdo. en Incidente. Núm. Exp. 160/2024 Bis. 1 Providencias Precautorias.
Secreto. Providencias Precautorias Oral Mercantil un Acuerdo. 1 Acdo. Núm. Exp. 236/2024.
Secreto. Otros Oralidad Mercantil un Acuerdo. 1 Acdo. en Incidente. Núm. Exp. 673/2023 Providencias Precautorias.

EL SECRETARIO DE ACUERDOS
LIC. SAÚL LÓPEZ ARREDONDO

VIGÉSIMO SEXTO DE LO CIVIL DE PROCESO ORAL Y DE TUTELA DE DERECHOS HUMANOS DE LA CDMX

SECRETARÍA "A"
ACUERDOS DEL 31 DE MAYO DEL 2024

Anuncios en Directorios S.A. de C.V. vs. Rojas Quezada Érika. Oral Mercantil Minuta. 1 Acdo. en Cuaderno_Amparo_Act. Núm. Exp. 271/2023.
Azcárraga López María Guadalupe vs. Grupo Nacional Provincial Sab. Oral Mercantil Minuta. 1 Acdo. en Cuaderno_Amparo_Act. Núm. Exp. 367/2020 1332/2023- II.
BBVA México, S.A., Institución de Banca Múltiple, Grupo Financiero BBVA México vs. Madrigal Álvarez Omar. Oral Mercantil Caducidad de la Instancia. 1 Acdo. Núm. Exp. 521/2023.
Central Progreso S.A. de C.V. vs. Produterra S.A. de C.V. Exh. Mercantil Dev Exh. Sin Dilig. 2 Acdos. en Exhorto. Núm. Exp. 271/2024.
Escorpión Suministros de Oficina Sociedad Anónima de Capital Variable vs. HSBC México Sa Institución de Banca Múltiple Grupo Financiero HSBC. Oral Mercantil Concluye. 1 Acdo. Núm. Exp. 491/2023.
García Tapia Miguel Ángel vs. Fuentes Casas Fernando. Ejecutivo Mercantil Oral Oralidad Mercantil Admite Amparo. 1 Acdo. en Cuaderno_Amparo_Dem. Núm. Exp. 440/2022.
Mata García María Elvira. Ejecutivo Mercantil Ced Dilig. 1 Acdo. Núm. Exp. 684/2022 Cuad. de Amp. Dem Sent Def.
Ovalle Ibarra Arturo vs. Banco Santander México Sa Institución de Banca Múltiple Grupo Financiero Santander México. Oral Mercantil Causa Estado Desecha. 1 Acdo. en Cuaderno_Amparo_Act. Núm. Exp. 197/2023 II.
Secreto. Providencias Precautorias Mercantil Siara. 1 Acdo. Núm. Exp. 244/2024.
Secreto. Providencias Precautorias Mercantil Dem Elec Req. 1 Acdo. Núm. Exp. 294/2024.
Secreto. Ejecutivo Mercantil Oral Mercantil Caducidad de la Instancia. 1 Acdo. Núm. Exp. 64/2022.
Secreto. Ejecutivo Mercantil Oral Mercantil Dom. Oir. 1 Acdo. Núm. Exp. 651/2023.
Start Banregio, Sociedad Anónima de Capital Variable, Sociedad Financiera de Objeto Múltiple, Entidad Regulada, Banregio Grupo Financiero, antes Af Banregio, S.A. de C.V. Sociedad Financiera de Ibjeto Múltiple, Entidad Regulada, Banregio Grupo Finaniero vs. Romero Negrete Alberto Alejandro y Ar Comunicación Integral S.A. de C.V. Oral Mercantil Of Eco. 1 Acdo. Núm. Exp. 384/2022.
The American British Cowdray Medical Center lap vs. Pinhas Kanan Jaime. Oral Civil Comparec. Siara. 1 Acdo. Núm. Exp. 364/2022.
AUDIENCIAS
Agribrands Purina México S. de R. L. de C.V. vs. Acuícola el Estanquito S. C. de R. L. de C.V. y Castro Gastélum Karely Guadalupe y Gastélum Montoya Rosina. Acta Mínima Aud. Prelim. Se Concentró la Aud. de Juic. Ejecutivo Mercantil. 1 Audiencia. Núm. Exp. 747/2023.
Martínez García Víctor Manuel vs. HSBC México Sa Institución de Banca Múltiple Grupo Financiero HSBC. Desahogo Excepciones y Defensas, Se Señala Aud. Prelim. Oral Mercantil. 1 Audiencia. Núm. Exp. 194/2024.
SENTENCIA DEFINITIVA DEL 31 DE MAYO DEL 2024
Agribrands Purina México S. de R. L. de C.V. vs. Acuícola el Estanquito S. C. de R. L. de C.V. y Castro Gastélum Karely Guadalupe y Gastélum Montoya Rosina. Ejecutivo Mercantil Sent. Def. 1 Núm. Exp. 747/2023

LA SECRETARIA DE ACUERDOS
LIC. GRACIELA CAMACHO CATALÁN

SECRETARÍA "B"
ACUERDOS DEL 31 DE MAYO DEL 2024

Aldesem Home, S.A. de C.V. vs. Capital Fund Xxviii S.A. de C.V. y Aserta S.A. de C.V. Resc. de Contrato Oralidad Mercantil Forma Amparo Directo. 1 Acdo. en Cuaderno_Amparo_Act. Núm. Exp. 312/2021.
BBVA México, S.A., Institución de Banca Múltiple, Grupo Financiero BBVA México vs. Oropeza González Julio Guillermo. Oral Mercantil Improcedente Prov Prec. 1 Acdo. en Incidente. Núm. Exp. 212/2024.
Campos Vargas Eduardo vs. HSBC México Sa Institución de Banca Múltiple Grupo Financiero HSBC. Oral Mercantil Cedula Sin Diligenciar. 2 Acdos. Núm. Exp. 462/2023.
Cardona Segura Gabriela Josefina vs. Markssafc Sociedad Anónima de Capital Variable. Oral Civil Estarse. 1 Acdo. Núm. Exp. 748/2021.
Decarome, Sociedad Anónima Promotora de Inversión de Capital Variable vs. González Martínez José Arturo y Malja Vázquez Hugo Gilberto. Ejecutivo Mercantil Oral Oralidad Mercantil Girar Oficio Registro Civil. 1 Acdo. Núm. Exp. 238/2019 Tomo II.

SOLO CONSULTA
SOLO CONSULTA
SOLO CONSULTA

Jiménez Vázquez Juan Carlos vs. Axa Seguros S.A. de C.V. Oral Mercantil Comparecencia Entrega de Recibo. 1 Acdo. Núm. Exp. 450/2023.
Secreto. Ejecutivo Mercantil Oral Mercantil Requerimiento de Demanda Electrónica. 1 Acdo. Núm. Exp. 292/2024.
Secreto. Oral Mercantil Auto de Mandamiento en Forma. 1 Acdo. Núm. Exp. 542/2023.
Silva Rueda Óscar Germán vs. Fernández Tirado Karem Galinda. Ejecutivo Mercantil Oral Mercantil Minuta Informe Justificado. 1 Acdo. en Cuaderno_Amparo_Dem. Núm. Exp. 652/2023.
AUDIENCIA
Silva Rueda Óscar Germán vs. Fernández Tirado Karem Galinda. Acta Minima de Aud. de Juic. Ejecutivo Mercantil Oral Mercantil. 1 Audiencia. Núm. Exp. 652/2023.
SENTENCIA DEFINITIVA DEL 31 DE MAYO DEL 2024
Silva Rueda Óscar Germán vs. Fernández Tirado Karem Galinda. Ejecutivo Mercantil Oral Mercantil Sent. Def. 1 Núm. Exp. 652/2023

LA SECRETARIA DE ACUERDOS
LIC. ADRIANA SÁNCHEZ DEL CARMEN

SECRETARÍA "C"
ACUERDOS DEL 31 DE MAYO DEL 2024

Agropecuaria San Rafael de Los Charcos S.A. de C.V. vs. Cabello Martínez Gabriel de Jesús y González Germán Marisú. Ejecutivo Mercantil Oral Oralidad Mercantil Oficio Recordatoro Cnbv. 1 Acdo. Núm. Exp. 576/2021 Tomo II.
Almaraz Segovia José Luis vs. Avanti Ppa S.A. de C.V. Sofom Enr. Oral Mercantil Autr. Sicor. 1 Acdo. Núm. Exp. 266/2024.
BBVA México Sa Institución de Banca Múltiple Grupo Financiero BBVA México vs. Ríos Macías Carlos Gerardo. Oral Mercantil No Admite Pp. 1 Acdo. en Incidente. Núm. Exp. 219/2024.
Castro Ramos Martínez Margarita Eugenia vs. Acevedo Basurto Jaime Raúl y Basurto y de Granda Andrea Susana y Arrendamientos y Subarrendamientos Nacionales S.A. de C.V. Oral Mercantil Se Agrega Minuta. 1 Acdo. en Cuaderno_Amparo_Act. Núm. Exp. 751/2021 642/2024.
Centro de Atención Médica Integral y Capacitación Continua Sociedad Civil vs. Méndez Gutiérrez Eduardo. Juris. Voluntaria Civil Admite. 1 Acdo. Núm. Exp. 263/2024.
Pages Salgado José Andrés vs. Monroy López Érika. Ejecutivo Mercantil Oral Mercantil Nhl. 1 Acdo. Núm. Exp. 13/2019 Tomo II.
Reséndiz Pérez José vs. Partida Padilla Everardo y Barrios Muriedas Patricia. Oral Mercantil Ced. Sin Diligenciar. 1 Acdo. Núm. Exp. 166/2024.
Secreto. Ejecutivo Mercantil Oral Mercantil Autr. Sicor. 1 Acdo. Núm. Exp. 279/2024.

LA SECRETARIA DE ACUERDOS
LIC. ÉRIKA PÉREZ MALDONADO

VIGÉSIMO SÉPTIMO DE LO CIVIL DE PROCESO ORAL Y DE EXTINCIÓN DE DOMINIO

SECRETARÍA "A"
ACUERDOS DEL 31 DE MAYO DEL 2024

Banco Mercantil del Norte, S.A., Institución de Banca Múltiple, Grupo Financiero Banorte vs. Contempo Comunicación, S.A. de C.V., Juan Manuel López Rodríguez y Cecilia Alarcón Jáuregui. Juris. Voluntaria Familiar Cedula Sin Diligenciar. 3 Acdos. Núm. Exp. 63/2020.
Campos Aragón María Luisa vs. Cortés Palacios Andrés Giovanny. Oral Civil Se Da Vista a la Parte Actora Con la Exhibición de Cheques. 1 Acdo. Núm. Exp. 833/2021.
Cancino Sergio vs. Vadarioba S.A. de C.V. Oral Mercantil Exhibe Garantía, Se Ordena Susp. del Procedimiento. 1 Acdo. en Amparo. Núm. Exp. 42/2023 Amparo Directo Propuesto por la Parte Demandada.
Distribuidora de Farmacias Marmar S.A. de C.V. vs. Operadora de Hospitales Gtm S.A. P. I de C.V. Oral Mercantil Exhibe Minuta de Oficio. 1 Acdo. Núm. Exp. 503/2023.
García Sánchez David vs. Galván Campos Crescencio. Ejecutivo Mercantil Exhibe Avaluo para Remate. 1 Acdo. Núm. Exp. 422/2020.
Gasolineria División Zapata S.A. de C.V. vs. Seguridad Privada Gpr S.A. de C.V. Oral Mercantil Rendir Informe Al Federal (Recurso de Q. en contra de Sent. Interlocutoria). 1 Acdo. en Cuadernillo. Núm. Exp. 703/2022 Recurso de Queja.
Gobierno de la Ciudad de México vs. Granados Aguilar Érika. No Definido No Definido Se Admite el Recurso de Apel. y Se Ordena Remitir Los Discos Compactos. 1 Acdo. en Otros. Núm. Exp. 422/2023 de Apel. de la Parte Demandada.
Gobierno de la Ciudad de México vs. Lara Vega María de Los Ángeles su Sucesión y y/o Ma de Los Ángeles Lara Vega su Sucesión. Extinción de Domi. Civil Autr. Sicor. 2 Acdos. Núm. Exp. 583/2023.
Mallol Fonseca Laura Janeth vs. Chubb Seguros México S.A. Oral Mercantil No Ha Lugar a Regularizar Procedimiento. 1 Acdo. en Amparo. Núm. Exp. 243/2023 Amparo Directo Promov. por Chubb Seguros México S.A.
Secreto. Ejecutivo Mercantil Oral Mercantil Demanda Virtual (Requerimiento de Documentos). 1 Acdo. Núm. Exp. 291/2024.
AUDIENCIA
Mejía Rivero Estefani vs. Banco Santander México Sa Institución de Banca Múltiple Grupo Financiero Santander México. Cita para Aud. Prelim. Oral Mercantil. 1 Audiencia. Núm. Exp. 110/2023.
Wachnovetzky Kassin Samuel vs. Azrak Lila Mariela y Kelzi Rafael. Cita para Aud. Prelim. (Oral Mercantil) Ejecutivo Mercantil Oral Mercantil. 1 Audiencia. Núm. Exp. 192/2024.
SENTENCIA INTERLOCUTORIA NO PUBLICADA
Bell Campillo Stephanie Marion vs. Campilla Andreu Mirta y También Conocida como Mirta Campillo Andrew y/o Mirtha Campillo Andrew y/o Mirta María de Los Ángeles Campillo Andrew y/o Mirtha María de Los Ángeles Campillo Andrew. Ejecutivo Mercantil Oral Mercantil Sent. Interl. (Intereses Moratorios) No Aprobada 1 Núm. Exp. 772/2021

LA SECRETARIA DE ACUERDOS
LIC. GUADALUPE PÉREZ FERREIRA

SECRETARÍA "B"
ACUERDOS DEL 31 DE MAYO DEL 2024

Álvarez Jiménez Luis Eduardo vs. Camacho Reyna Saúl. Oral Civil Cedula Sin Diligenciar. 2 Acdos. Núm. Exp. 245/2024 Principal.
Banco Mercantil del Norte Sa Ibm Gfb vs. Pablo Eichmann Díaz. Providencias Precautorias Mercantil Cedula Sin Diligenciar. 3 Acdos. Núm. Exp. 405/2023.
Curiel Zepeda Graco Giovanni vs. Moto Bici Sociedad Anónima. Oral Civil 1 Acdo. Núm. Exp. 276/2022.
El Palacio de Hierro S.A. de C.V. vs. Piña Niño Ángel. Oral Mercantil Cedula Sin Diligenciar. 1 Acdo. Núm. Exp. 184/2024.
Flores Servín Arturo vs. Díaz Hernández María Fernanda y Díaz Hernández Jorge Armando. Oral Mercantil Sin Lugar a Proveer y Autorizaciones. 1 Acdo. Núm. Exp. 646/2022.
Gg Gas S.A. de C.V. vs. Restaurante Atalaya S.A. de C.V. Oral Mercantil Autorizaciones. 1 Acdo. Núm. Exp. 244/2021.
Gobierno de la Ciudad de México vs. Razo Dimas Leopoldo y Betancurt Noguerón María del Carmen. Extinción de Domi. Civil 4 Acdos. Núm. Exp. 115/2024.
Instituto del Fondo Nacional para el Consumo de Los Trabajadores vs. Guardado Alvarez Teodoro. Oral Mercantil Elaboración de Exh. y Autorizaciones. 1 Acdo. Núm. Exp. 550/2023.
Red Amigo Dal Sapi de C.V. Sofom Enr vs. Galdor S.A. de C.V. y Gálvez Serrano Roberto. Ejecutivo Mercantil Oral Mercantil Cuad. de Amparo. 1 Acdo. en Amparo. Núm. Exp. 40/2024 Amparo Directo Promov. por Red Amigo Dal S.A. P. I. de C.V.
Rodríguez Romero Rodrigo vs. Moreno Sánchez Nayeli Guadalupe. Oral Civil 1 Acdo. Núm. Exp. 365/2023.
Valdéspino Cruz Marcos Iván vs. Seguros Banorte S.A. de C.V. Grupo Financiero Banorte. Cump. de Contrato Oralidad Mercantil Cuad. de Amparo. 1 Acdo. en Amparo. Núm. Exp. 475/2022 Amparo Dem. vs. Sent Def. 25- 09- 2023.
NO PUBLICADO
Belmont Franco José Jovanny vs. Zurich Aseguradora Mexicana S.A. de C.V. Oral Mercantil 1 Acdo. no Publ. del Veintisiete de Mayo. 1 Acdo. Núm. Exp. 264/2023.
AUDIENCIA

SOLO CONSULTA
SOLO CONSULTA
SOLO CONSULTA

Belmont Franco José Jovanny vs. Zurich Aseguradora Mexicana S.A. de C.V. 1 Acdo. No Publcado del 29 de Mayo Oral Mercantil. 1 Audiencia. Núm. Exp. 264/2023.

LA SECRETARIA DE ACUERDOS
LIC. ANA BERTHA RODRÍGUEZ GONZÁLEZ

SECRETARÍA "C"
ACUERDOS DEL 31 DE MAYO DEL 2024

Durán Miranda Jesús Mauricio vs. Automotriz San Cosme S.A. de C.V. y Nr Finance México S.A. de C.V. Oral Mercantil Auto Cuad. de Amparo. 1 Acdo. Núm. Exp. 777/2022.
Inland Developers S.A. de C.V. vs. O. Capital Group S.A. de C.V. Oral Mercantil Auto Cuad. de Amparo. 1 Acdo. Núm. Exp. 359/2022 de Amparo.
Morales Esquivel Epifania Mariana su Sucesión vs. Andrade Rita. Oral Civil 1 Acdo. Núm. Exp. 209/2024.
Quejoso: Agro González Sociedad de Producción Rural de Responsabilidad Limitada. No Definido No Definido Auto Cuad. de Amparo. 1 Acdo. en Amparo. Núm. Exp. 1999/2023 Amparo.
Unifin Financiera Sociedad Anónima Bursatil de Capital Variable vs. Knight Crespo Carlos Manuel y Nl Technologies S.A. de C.V. y Valdez de la Riva Maribel. Oral Mercantil 1 Acdo. Núm. Exp. 637/2023.
Unifin Financiera, S.A. B. de C.V. vs. Cohen Falah Szmirewicz Alicia Eliana y Hussni Cohen Falah Moisés y Slimtex, S.A. de C.V. Oral Mercantil 1 Acdo. Núm. Exp. 108/2023.

LA SECRETARIA DE ACUERDOS
LIC. LAURA JANET RANGEL SÁNCHEZ

VIGÉSIMO OCTAVO DE LO CIVIL DE PROCESO ORAL Y DE EXTINCIÓN DE DOMINIO

SECRETARÍA "A"
ACUERDOS DEL 31 DE MAYO DEL 2024

Alcántara Bobadilla Manuel vs. Grupo Nacional Provincial S.A. B. Exh. Oral Mercantil 1 Acdo. en Amparo. Núm. Exp. 579/2023 Amparo 1468/2023.
Banco Autofin México Sociedad Anónima Institución de Banca Múltiple vs. Aguilar Rojas Yessenia. Providencias Precautorias Oral Mercantil 1 Acdo. Núm. Exp. 151/2024.
Banco Mercantil del Norte, Sociedad Anónima, Institución de Banca Múltiple, Grupo Financiero Banorte vs. Enwk International Services S. de R. L. de C.V. Providencias Precautorias Mercantil 1 Acdo. Núm. Exp. 414/2020.
Banco Santander México, Sociedad Anónima, Institución de Banca Múltiple, Grupo Financiero Santander México vs. Diseños Paula S.A. de C.V. y López Sánchez Verónica Julieta. Ejecutivo Mercantil Oral Oralidad Mercantil 2 Acdos. Núm. Exp. 224/2024.
BBVA México, S.A., Institución de Banca Múltiple, Grupo Financiero BBVA México vs. Alonso Arvide Diego. Cump. de Contrato Oralidad Mercantil 1 Acdo. Núm. Exp. 211/2024.
BBVA México, S.A., Institución de Banca Múltiple, Grupo Financiero BBVA México vs. Hernández Bastein Jaime Fernando. Cump. de Contrato Oralidad Mercantil Providencia Precautoria. 1 Acdo. Núm. Exp. 100/2024.
Caja de Previsión de la Policía Preventiva de la Ciudad de México vs. Gutiérrez Martínez David. Otros Oralidad Civil 1 Acdo. Núm. Exp. 111/2024.
Calderón Díaz Roberto vs. Tarjetas Banamex S.A. de C.V. Sofom Er Integrante del Grupo Financiero Banamex. Otros Oralidad Mercantil 1 Acdo. Núm. Exp. 247/2024.
Dulce Torres Ramón Onofre vs. HSBC México Sa Institución de Banca Múltiple Grupo Financiero HSBC. Otros Oralidad Mercantil 2 Acdos. Núm. Exp. 707/2023.
Gobierno de la Ciudad de México vs. Cardoso Carpéña Beatriz. Extinción de Domi. Civil 1 Acdo. Núm. Exp. 114/2024.
Jiménez Gutiérrez Oliver vs. Jiménez Rojas de Gutiérrez María Dolores. Resc. de Contrato Oralidad Civil 1 Acdo. Núm. Exp. 281/2024.
López Casas su Sucesión María Teresa del Carmen vs. Proinfa S.A. de C.V. Ejecutivo Mercantil Oral Oralidad Mercantil 1 Acdo. Núm. Exp. 117/2022.
Mendoza Hernández Rafael vs. Metlife México S.A. de C.V. Otros Oralidad Mercantil 1 Acdo. Núm. Exp. 174/2023.
Roth Gross Susana Evelina vs. Carlos Misrachi Bessuddo; Alfredo Salazar N. y Galería Misrachi. Oral Mercantil 1 Acdo. Núm. Exp. 510/2020.
Savino del Bene México S.A. de C.V. vs. Visión Gráfica Internacional S.A. de C.V. Cump. de Contrato Oralidad Mercantil 2 Acdos. Núm. Exp. 241/2024.
Servicios Múltiples Corporativos S.A. de C.V. vs. Facicasa S.A. de C.V. Sofom Enr. Ord. Mercantil Acta de Aud. Preliminar. 1 Acdo. Núm. Exp. 361/2023.
Unifin Financiera, S.A. B. de C.V. vs. Comercializadora Procalsur, S.A. de C.V. Oral Mercantil 1 Acdo. Núm. Exp. 404/2020.
AUDIENCIAS
Lozano García Lilián vs. Autobuses Estrella Blanca S.A. de C.V. Cump. de Contrato Oralidad Mercantil. 1 Audiencia. Núm. Exp. 77/2024.
Sánchez Gutiérrez Guadalupe vs. Grupo Nacional Provincial Sab. Cump. de Contrato Oralidad Mercantil. 1 Audiencia. Núm. Exp. 127/2024.
LA SECRETARIA PROYECTISTA EN FUNCIONES DE SECRETARIA ACUERDOS
LIC. FERNANDA BELEM VALDIVIA TORRES

SECRETARÍA "B"
ACUERDOS DEL 31 DE MAYO DEL 2024

Alejandra Verónica González Anaya vs. Miguel Ángel Ocejo Cueto. Oral Civil Oficio. 2 Acdos. Núm. Exp. 192/2020.
Parra Clemente Maricela vs. Beverly Berkowitz Olvera. Otros Oralidad Civil 2 Acdos. Núm. Exp. 648/2021.
Secreto. Cump. de Contrato Oralidad Mercantil 1 Acdo. en Incidente. Núm. Exp. 172/2024 Cuad. de Providencia Precautoria.
De Jesús Silva Martha María vs. Strap Technologies Inc. Oral Mercantil 1 Acdo. en Exhorto. Núm. Exp. 280/2024.
NO PUBLICADOS
BBVA México, S.A., Institución de Banca Múltiple, Grupo Financiero BBVA México vs. Fanghänel Lozano Alejandro. Cump. de Contrato Oralidad Mercantil 1 Acdo. Núm. Exp. 488/2023.
Benavides Delgado Carlos Eduardo vs. Prefabricados de Concreto Crismara S.A. de C.V. Ejecutivo Mercantil Oral Oralidad Mercantil 2 Acdos. Núm. Exp. 248/2023.
Bernal Santoyo Penelope vs. Juárez Ornelas Yesenia del Carmen. Ejecutivo Mercantil Oral Oralidad Mercantil 1 Acdo. Núm. Exp. 780/2021.
Crown Gaming México S.A. de C.V. vs. Pow Mechanical S.A. de C.V. y Alcántara Neri Cutberto Raymundo. Cump. de Contrato Oralidad Mercantil 1 Acdo. Núm. Exp. 538/2023.
Diego Chino Arturo vs. Seguros BBVA- BBVA Seguros México Sociedad Anónima de Capital Variable Grupo Financiero BBVA México. Exh. Oral Mercantil 1 Acdo. en Exhorto. Núm. Exp. 215/2024.
Facio Caballero José Luis vs. Pantrans S.A. de C.V. Cump. de Contrato Oralidad Mercantil 1 Acdo. Núm. Exp. 608/2023.
Gobierno de la Ciudad de México vs. Alonso Fernández Evelyn. No Definido No Definido 2 Acdos. Núm. Exp. 102/2024.
Latapi Artigas Martha vs. Sip Capital S.A. de C.V. Sofom Enr. Cump. de Contrato Oralidad Mercantil 1 Acdo. Núm. Exp. 155/2024.
Memum Tuachi David vs. Simón Harari Louzieh. Ejecutivo Mercantil Oral Mercantil 1 Acdo. Núm. Exp. 342/2020.
Quiroz García María Luisa vs. Vera Arrieta Bulmaro y C Director del Registro Público de la Propiedad y del Comercio de la Ciudad de México. Prescrip. Positiva Oralidad Civil 1 Acdo. Núm. Exp. 65/2024.
Ramírez Carrasco Ma del Rosario Fernanda vs. Banco Azteca Sa Institución de Banca Múltiple. Otros Oralidad Mercantil 1 Acdo. Núm. Exp. 738/2023.
Secreto. Ejecutivo Mercantil Oral Oralidad Mercantil 1 Acdo. en Incidente. Núm. Exp. 618/2021.
Unifin Financiera, S.A. B. de C.V. vs. Segura Ávila Federico y Constructora y Edificación Segura S.A. de C.V. y Segura Mata Estefania y Segura Mata Saskia Zuridanai. Otros Oralidad Mercantil 2 Acdos. Núm. Exp. 115/2022.
Vázquez Hernández Gonzalo vs. Hristo Penev Alexandrov. Ejecutivo Mercantil Oral Oralidad Mercantil 1 Acdo. en Amparo. Núm. Exp. 618/2021 Directo.
Vázquez Salinas María Susana vs. Correa Cortés Eduardo. Ejecutivo Mercantil Oral Oralidad Mercantil 1 Acdo. Núm. Exp. 762/2022.

SOLO CONSULTA
SOLO CONSULTA
SOLO CONSULTA

Xenit S.A. de C.V. vs. Tejidos Elásticos Tr Sapi de C.V. Cump. de Contrato Oralidad Mercantil 1 Acdo. Núm. Exp. 712/2023.
AUDIENCIAS
Figueroa Padilla Irma vs. Padilla Zacarías Rafael. Otros Oralidad Civil. 1 Audiencia. Núm. Exp. 182/2022.
Instituto del Fondo Nacional para el Consumo de Los Trabajadores vs. Mercado Martínez Aníbal. Cump. de Contrato Oralidad Mercantil. 1 Audiencia. Núm. Exp. 632/2023.
López Cano Edmundo vs. Escobar Torres Roberto Carlos. Resc. de Contrato Oralidad Mercantil. 1 Audiencia. Núm. Exp. 135/2024.

LA SECRETARIA DE ACUERDOS
LIC. YAZMÍN VÁZQUEZ LONGINO

SECRETARÍA "C"
ACUERDOS DEL 31 DE MAYO DEL 2024

Borro Madrid Héctor Javier y Martínez Sosa María Cristina vs. Kuruwi, S. C. Resc. de Contrato Oralidad Civil 1 Acdo. Núm. Exp. 599/2022.
Peralta Sandoval Guadalupe su Sucesión vs. Hernández Reyes María de Los Dolores y Peralta Sandoval Rafael. Oral Civil 1 Acdo. Núm. Exp. 93/2020.
Valdez Sánchez Lorena Soledad vs. Sánchez Sánchez Carlos. Plenaria de Pos. Oralidad Civil Segundo Acuerdo. 2 Acdos. Núm. Exp. 566/2023.
NO PUBLICADO
Cardoso Peña María Ernestina vs. Cruz Castro Rodrigo Salomón. Otros Oralidad Civil 1 Acdo. Núm. Exp. 559/2022.

EL SECRETARIO DE ACUERDOS
LIC. JOSÉ ALBERTO MARTÍNEZ FRAGOSO

VIGÉSIMO NOVENO DE LO CIVIL DE PROCESO ORAL Y DE TUTELA DE DERECHOS HUMANOS DE LA CIUDAD DE MÉXICO

SECRETARÍA "A"
ACUERDOS DEL 31 DE MAYO DEL 2024

Aguirre Arriaga Delia vs. Arriaga y Toledo Ricarda. Oral Civil Oral Civil. 1 Acdo. Núm. Exp. 123/2022.
Alf Recursos Sapi de C.V. vs. Mandela Importaciones S.A. de C.V. y Comercializadora Begonia S.A. de C.V. y Zabal Cerdeira José Luis y Gómez Pimienta Meneses José Fernando. Oral Mercantil Oral Mercantil. 1 Acdo. Núm. Exp. 623/2021 Principal.
Farefo Financiera S.A. de C.V. Sofom Enr vs. Tiburcio Tello Diana y Dzul Chan Carlos y Dzul Novelo Leidy María y Matías Vázquez José y Méndez Alonso Lorena y Negron Miranda Emir Gabriel y Silvan Lanestosa Herminio y Correa Sierra Manuel y Jiménez López Pablo Ulises y Moguel Sarlat Valeria y Negron Miranda Jorge Andrés del Jesús y Herbert Julián Moguel Sierra y Anm Capital Sapi de C.V. y Grupo Isla Manati S.A. de C.V. y Hdf Apoyo de Inteligencia para los Negocios Sapi de C.V. y Quick Loan Sapi de C.V. y Grupo Isla Manati S.A. de C.V. Oral Mercantil Recibe Documentos y Destrucción. 1 Acdo. Núm. Exp. 213/2024.
González Camacho José David vs. BBVA México Sa Institución de Banca Múltiple Grupo Financiero BBVA México. Oral Mercantil Oral Mercantil. 1 Acdo. Núm. Exp. 52/2024.
Grupo Matal Sapi de C.V. vs. Kennedy Home S.A. de C.V. y Sayag Chayo Zury y Sayag Chayo Eran. Providencias Precautorias Oral Mercantil Providencia Precautoria. 1 Acdo. Núm. Exp. 823/2021.
Hernández Méndez Josué vs. Meza Méndez Ruth y Otros. Exhortos Oral Civil Admisión de Exhorto. 1 Acdo. en Exhorto. Núm. Exp. 291/2024.
Marluquin Constructores S.A. de C.V. vs. Energetika Sustentable y Ecológica S.A. de C.V. y Torres Ruíz Juan. Oral Mercantil Oral Mercantil. 1 Acdo. Núm. Exp. 453/2023.
Pérez Adams Marcelino vs. Cinemex Morelia S.A. de C.V. y Cinemex Desarrollos S.A. de C.V. y Operadora de Cinema S.A. de C.V. y Latin American Movie Theaters Sapi de C.V. y Cadena Mexicana de Exhibición S.A. de C.V. Jurisdiccción Voluntaria Oral Mercantil Juris. Voluntaria. 1 Acdo. Núm. Exp. 162/2024.

EL SECRETARIO DE ACUERDOS
LIC. JOSÉ OSCAR DÍAZ CASTAÑEDA

SECRETARÍA "B"
ACUERDOS DEL 31 DE MAYO DEL 2024

Banca Mifel, S.A., Institución de Banca Múltiple, Grupo Financiero Mifel vs. Almacén Didáctico, S.A. de C.V. y Ordóñez Camacho Luis Manuel. Ejecutivo Mercantil Oral Oralidad Mercantil Cambio Domicilio. 2 Acdos. Núm. Exp. 25/2022.
Banco Mercantil del Norte Sociedad Anónima Institución de Banca Múltiple Grupo Financiero Banorte vs. Hs Soluciones y Sistemas Integrales Sociedad Anónima de Capital Variable y Hernández Sandoval José Eugenio Noé. Providencias Precautorias Oral Mercantil Previene. 1 Acdo. Núm. Exp. 285/2024.
BBVA México, S.A., Institución de Banca Múltiple, Grupo Financiero BBVA México vs. Franca Avilés Sergio Arturo. Oral Mercantil Puesta a Dispisición. 1 Acdo. Núm. Exp. 224/2024.
Caja de Previsión de la Policía Preventiva de la Ciudad de México vs. Solano Muñoz Gilberto. Oral Civil Puesta a Dispisición. 1 Acdo. Núm. Exp. 246/2024.
Cortés Cerdeira Frida Shinead vs. Prestemos S.A. P. I. de C.V. Ejecutivo Mercantil Oral Oralidad Mercantil Destrucción Recogió Documentos. 1 Acdo. Núm. Exp. 244/2024.
Econocomex Internacional S.A. de C.V. vs. Constructora Brati S.A. de C.V. Ejecutivo Mercantil Oral Oralidad Mercantil Exh. Sin Diligenciar. 1 Acdo. Núm. Exp. 460/2023.
Instituto del Fondo Nacional para el Consumo de Los Trabajadores vs. Juárez Montes Víctor. Oral Mercantil Contesta Sre. 1 Acdo. Núm. Exp. 524/2023.
Mero Capital Sapi de C.V. vs. Olvera Mejía José Gustavo y Jiménez Vargas Yesenia María de Jesús y y- o. Yesenia María de Jesús Vargas Jiménez. Oral Mercantil Se Agrega. 1 Acdo. Núm. Exp. 626/2023.
Operadora Ruz, S.A. de C.V. vs. Promotora Jhmg, S.A. de C.V. y Martínez Valdez Olga. Ejecutivo Mercantil Vierte Manifestaciones. 1 Acdo. Núm. Exp. 414/2020.
Operadora de Desarrollo Humano Chapultepec S.A. de C.V. vs. Seguros Inbursa Sa Grupo Financiero Inbursa. Oral Mercantil Admite Inc. de Ejecución. 2 Acdos. Núm. Exp. 160/2021.
Palma Carro Adriana Yolanda vs. Fernando Javier Rocha Maguey. Ejecutivo Mercantil Nuevo Domicilio. Elaborar Cédula. 1 Acdo. Núm. Exp. 434/2020 Tomo II.
Personal Services Comerce Admón. Group, S.A. de C.V. vs. Altus Contac Center, S.A. de C.V. Exh. Oral Mercantil 1 Acdo. en Exhorto. Núm. Exp. 254/2024.
Portafolio de Negocios, S.A. de C.V. Sofom E. R vs. Barnett Acedo Francisco. Ejecutivo Mercantil 1 Acdo. Núm. Exp. 66/2021.
Ruíz Chávez Esperanza vs. Escalona Adame María Juana Elvira. Oral Civil Desecha. 1 Acdo. Núm. Exp. 260/2024.
Scalable Brands, S.A. P. I. de C.V. vs. Mayaiberica Buisness & Global Solutions, S.A. de C.V. Ejecutivo Mercantil Oral Oralidad Mercantil Puesta a Disposición. 1 Acdo. Núm. Exp. 406/2023.
Secreto. Ejecutivo Mercantil Oral Oralidad Mercantil Admite Demanda. 1 Acdo. Núm. Exp. 255/2024.
Seguros Atlas Sa vs. Axa Seguros S.A. de C.V. Oral Mercantil Se Toma Conocimiento. 1 Acdo. en Amparo. Núm. Exp. 364/2023 Amparo Seguros Atlas.
Vázquez Vargas Laura Marisol vs. BBVA México Sa Institución de Banca Múltiple Grupo Financiero BBVA México. Oral Mercantil Contesta Demanda. 1 Acdo. Núm. Exp. 214/2024.

EL SECRETARIO DE ACUERDOS
LIC. ALEJANDRO MONGE PÉREZ

SECRETARÍA "C"
ACUERDOS DEL 31 DE MAYO DEL 2024

Aguilar González Mónica vs. Yépez Ordóñez Óscar. Oral Civil Ced. Sin Diligenciar. 1 Acdo. Núm. Exp. 229/2024.
Aguilar Martínez María del Carmen vs. Seguros Banorte S.A. de C.V. Grupo Financiero Banorte. Oral Mercantil Admisión. 1 Acdo. Núm. Exp. 258/2024.
Arsuaga Fernández Rodrigo vs. Scotiabank Inverlat S.A. de C.V. Institución de Banca Múltiple Grupo Financiero Scotiabank Inverlat. Oral Mercantil Vista. 1 Acdo. Núm. Exp. 377/2022.
Arte Emblematico S.A. de C.V. vs. Expansión S.A. de C.V. Oral Mercantil Admisión. 1 Acdo. Núm. Exp. 280/2024.

SOLO CONSULTA

Banco Autofin México, S.A. Ibm vs. Pepper Alimentos S A. de C.V. y Sendra Albores Jaime y Madrid de Ovando Mariana. Ejecutivo Mercantil Oral Oralidad Mercantil Respuesta Semovi. 1 Acdo. Núm. Exp. 437/2023.

Banco Santander México Sa Institución de Banca Múltiple Grupo Financiero Santander México vs. Disenos Exclusivos Jv S.A. de C.V. y Villavicencio Paredes José Luis. Ejecutivo Mercantil Oral Mercantil Vista. 1 Acdo. Núm. Exp. 270/2023.

BBVA México, S.A., Institución de Banca Múltiple, Grupo Financiero BBVA México vs. Cespedes Cruz Armando Esau. Oral Mercantil Ced. Sin Diligenciar. 1 Acdo. Núm. Exp. 219/2024.

BBVA México, S.A., Institución de Banca Múltiple, Grupo Financiero BBVA México vs. Hernández Chávez Martha Guadalupe. Oral Mercantil Vista. 1 Acdo. Núm. Exp. 607/2023.

BBVA México, S.A., Institución de Banca Múltiple, Grupo Financiero BBVA México vs. Rentería Silva Alonso. Oral Mercantil Ejecutadas Providencias Precautorias. 1 Acdo. en Incidente. Núm. Exp. 70/2024 Providencia Precautoria.

BBVA México, S.A., Institución de Banca Múltiple, Grupo Financiero BBVA México vs. Rodríguez Reyes Juan Alejandro. Oral Mercantil Admisión. 1 Acdo. Núm. Exp. 247/2024.

BBVA México, S.A., Institución de Banca Múltiple, Grupo Financiero BBVA México vs. Sánchez Vega Jovana. Oral Mercantil Admisión. 1 Acdo. Núm. Exp. 248/2024.

Caja de Previsión de la Policía Preventiva de la Ciudad de México vs. Ayala Marín Miguel Ángel. Oral Civil Repsuesta Semovi. 1 Acdo. Núm. Exp. 547/2023.

Camarena Sánchez José Luis vs. Banco Mercantil del Norte, S.A. Institución de Banca Múltiple Grupo Financiero Banorte. Oral Mercantil Agreguese. 1 Acdo. en Amparo. Núm. Exp. 137/2023.

Chiperinc de México S.A. de C.V. vs. Posadas Sánchez Jorge Saúl. Oral Mercantil Respuesta Issste. 1 Acdo. Núm. Exp. 599/2023.

Corporación Nomi Fin. S.A. de C.V. Sofom Enr vs. Brickell Travel S.A. de C.V. y Vinay Hernández José Sergio. Providencias Precautorias Oral Mercantil Vista. 1 Acdo. Núm. Exp. 8/2024.

Corporativo de Almacenes 4pl S.A. de C.V. vs. BBVA México S.A., Institución de Banca Múltiple, Grupo Financiero BBVA México. Exh. Oral Mercantil Exh. Devolución Diligenciado. 1 Acdo. en Exhorto. Núm. Exp. 270/2024.

García González Mónica vs. Banco Santander México Sa Institución de Banca Múltiple Grupo Financiero Santander México y Santander Consumo S.A. de C.V. Sofom Enr Grupo Financiero Santander México. Oral Mercantil Vista. 1 Acdo. Núm. Exp. 670/2022.

Hades Capital, S.A. P. I. de C.V. vs. Business Partner Mioxi, S.A. P. I. de C.V. Oral Mercantil Se Reserva. 2 Acdos. Núm. Exp. 138/2024.

Hades Capital, S.A. P. I. de C.V. vs. Business Partner Mioxi, S.A. P. I. de C.V. Oral Mercantil Amparo. 1 Acdo. en Amparo. Núm. Exp. 138/2024 Indirecto 530/2024.

Maycky Btl S.A. de C.V. vs. Naturasol S.A. de C.V. Oral Mercantil No Ha Lugar. 1 Acdo. Núm. Exp. 699/2023.

Pretmex S.A. de C.V. Sofom Enr vs. Aceros Peninsulares Acedv S de R.L. de C.V. y Domínguez Ferrer Joel y Reséndiz de la Llata Nora Idalia. Providencias Precautorias Oral Mercantil por Ejecutadas Providencia Precautorias. 1 Acdo. Núm. Exp. 97/2024.

Unifin Financiera Sa B de C.V. vs. Grupo Inpronamex de México S.A. de C.V. Paola Elena Hernández Ayala. Oral Mercantil Exhibe Minuta. 1 Acdo. Núm. Exp. 189/2021.

NO PUBLICADOS

Higuera Hernández Norma Lucy y Otros vs. Banco Actinver S.A. Institución de Banca Múltiple, Grupo Financiero Actinver, División Fiduciaria y Otros. Exh. Oral Mercantil Exh. Emplazamiento. 1 Acdo. en Exhorto. Núm. Exp. 288/2024.

Munguía Flores Consultores S.C. vs. BBVA México Sa Institución de Banca Múltiple Grupo Financiero BBVA México. Oral Mercantil Desahoga Vista. 1 Acdo. Núm. Exp. 139/2024.

AUDIENCIAS

BBVA México, S.A., Institución de Banca Múltiple, Grupo Financiero BBVA México vs. Rojas Parra María Guadalupe. Acta de Aud. Prelim. Oral Mercantil. 1 Audiencia. Núm. Exp. 468/2023.

Dnow de México S de R.L. de C.V. vs. Alta Navegación de México S de R.L. de C.V. Acta de Aud. de Juic. Oral Mercantil. 1 Audiencia. Núm. Exp. 417/2023.

NO PUBLICADO

Grupo Collado, S.A. de C.V. y Rubluo Parra León Felipe vs. Novacapre México S.A. de C.V. y Ruíz Mateos Gerardo y Reacondicionamiento y Ensamble de Carrocerías y Omnibuses S.A. de C.V. Señala Aud. Oral Mercantil. 1 Audiencia. Núm. Exp. 659/2021.

SENTENCIA DEFINITIVA DEL 31 DE MAYO DEL 2024

Dnow de México S de R.L. de C.V. vs. Alta Navegación de México S de R.L. de C.V. Oral Mercantil Sent. 1 Núm. Exp. 417/2023

EL SECRETARIO DE ACUERDOS
LIC. ALEJANDRO MONGE PÉREZ

TRIGÉSIMO DE LO CIVIL DE PROCESO ORAL

SECRETARÍA "A"
ACUERDOS DEL 31 DE MAYO DEL 2024

Banco Santander México S.A., Institución de Banca Múltiple Grupo Financiero Santander México vs. Acertramex, S.A. de C.V., Fernando Cortina Riveroll y María Fernanda Martínez Zárate. Nul. de Juic. Concluido Civil 1 Acdo. en Otros. Núm. Exp. 237/2021 Tomo II.

Consorcio Empresarial Mogulvar S.A. de C.V. vs. Infinit Se S.A. de C.V. Otros Oralidad Mercantil 1 Acdo. Núm. Exp. 129/2023.

Contructora Edificaciones y Proyectos Diamante S.A. de C.V. vs. Grupo Comercial Kastor S.A. de C.V. Otros Oralidad Mercantil Amparo. 1 Acdo. en Cuaderno_Amparo_Dem. Núm. Exp. 297/2022.

Fiesco Carranza Emma su Sucesión y Silva Mares María del Carmen vs. Sánchez González Luis su Sucesión y Sánchez Chávez María Guadalupe. Otros Oralidad Civil 2 Acdos. Núm. Exp. 261/2024.

Ktk General Contractor S.A. de C.V. vs. Mathey Calvillo Christian. Otros Oralidad Civil 1 Acdo. en Exhorto. Núm. Exp. 237/2024.

López Cortés Joel vs. Seguros Banorte S.A. de C.V. Otros Oralidad Mercantil 1 Acdo. Núm. Exp. 789/2022.

Netafim México S.A. de C.V. vs. Agroingenieria Paquime S.A. de C.V. y Hernández González Silvano. Ejecutivo Mercantil Oral Oralidad Mercantil 1 Acdo. Núm. Exp. 1061/2021.

Rivero Viscailuz Pablo Hernán vs. Masliah Jacobo y St Regis México Sociedad de Responsabilidad Limitada de Capital Variable y Urbina Martínez Alberto. Otros Oralidad Mercantil 4 Acdos. Núm. Exp. 692/2023.

Rosales Landeta María Guadalupe vs. Ramírez Aguilar Karen Mariana. Otros Oralidad Mercantil 1 Acdo. en Cuaderno_Amparo_Dem. Núm. Exp. 970/2021 D. C. 523/2022.

Secreto. Ejecutivo Mercantil Oral Oralidad Mercantil 1 Acdo. Núm. Exp. 27/2024.

Secreto. Ejecutivo Mercantil Oral Oralidad Mercantil 2 Acdos. Núm. Exp. 607/2023.

Secreto. Ejecutivo Mercantil Oral Mercantil 1 Acdo. Núm. Exp. 737/2021.

Secreto. Ejecutivo Mercantil Oral Oralidad Mercantil 1 Acdo. Núm. Exp. 9/2024.

Servicios Profesionales de Ingeniería Rragu, S.A. de C.V. vs. Lm Arquitectura y Edificación, S.A. de C.V. Oral Mercantil 2 Acdos. Núm. Exp. 77/2021.

Tortolero y Lessieur Alejandro vs. Abaraca Valdovinos Marco Antonio. Otros Oralidad Civil 1 Acdo. Núm. Exp. 279/2024.

Tulotero México S.A. de C.V. vs. Integraciones In In S.A. de C.V. y Corredor Público Número 82 de la Plaza de la Ciudad de México Licenciado Juan Enrique Aguilar Lemarroy. Otros Oralidad Mercantil 1 Acdo. Núm. Exp. 793/2022.

Unifin Financiera, S.A. B. de C.V. vs. Grupo Corporativo Vencol, S.A. de C.V. Otros Oralidad Mercantil 1 Acdo. Núm. Exp. 662/2022.

EL SECRETARIO DE ACUERDOS
LIC. MANUEL MEZA GIL

SECRETARÍA "B"
ACUERDOS DEL 31 DE MAYO DEL 2024

Banca Mifel Sa Ibm Grupo Financiero Mifel en su Carácter de Fiduciario del Fideicomiso Irrevocable de Administración e Inversión Número 2254 2016 vs. Promotora Dijon S.A. de C.V. y Torrado Monge Antonio. Otros Oralidad Mercantil 1 Acdo. Núm. Exp. 128/2024.

SOLO CONSULTA

Banca Mifel Sa Ibm Grupo Financiero Mifel en su Carácter de Fiduciario del Fideicomiso Irrevocable de Administración e Inversión Número 2254 2016 vs. Promotora Dijon S.A. de C.V. y Torrado Monge Antonio. Otros Oralidad Mercantil 2 Acdos. en Incidente. Núm. Exp. 128/2024 Providencia Precautoria.

Banco Covalto, S.A., Institución de Banca Múltiple vs. Kae Soluciones Arquitectónicas y Construcción S. de R. L. de C.V. y López Rodríguez Armando Iván. Otros Oralidad Mercantil 1 Acdo. en Incidente. Núm. Exp. 194/2024 Prov. Prec.

BBVA Bancomer S.A. Institución de Banca Múltiple, Grupo Financiero BBVA Bancomer vs. Preprensa Digital S.A. de C.V. y Otro. Ejecutivo Mercantil Oral Oralidad Mercantil 2 Acdos. en Amparo. Núm. Exp. 346/2020 1018/2023.

BBVA Bancomer Sa Institución de Banca Múltiple Grupo Financiero BBVA Bancomer vs. Preprensa Digital S.A. de C.V. y Sabat Martínez José Mario. Providencias Precautorias Civil 1 Acdo. Núm. Exp. 1010/2021.

BBVA México, S.A., Institución de Banca Múltiple, Grupo Financiero BBVA México vs. García Farfán Adalberto. Otros Oralidad Mercantil 1 Acdo. en Incidente. Núm. Exp. 126/2024 Prov Prec.

BBVA México, S.A., Institución de Banca Múltiple, Grupo Financiero BBVA México vs. Guzmán Polvo Sergio. Otros Oralidad Mercantil 1 Acdo. en Incidente. Núm. Exp. 435/2023 Providencias.

Flores Franco Eduardo vs. HSBC México Sa Institución de Banca Múltiple Grupo Financiero HSBC. Otros Oralidad Mercantil 1 Acdo. Núm. Exp. 604/2023.

Importadora y Exportadora Home Gallery, S.A. de C.V. vs. Grupo Comercial Dsw S.A. de C.V. Oral Mercantil 2 Acdos. en Otros. Núm. Exp. 76/2021 Tomo 2.

Ramírez Meza María del Pilar vs. Jaime García Miguel Ángel. Otros Oralidad Mercantil 1 Acdo. Núm. Exp. 578/2022.

Rocha Rodríguez José Salvador vs. Banco Nacional de México Sa Integrante del Grupo Financiero Banamex. Otros Oralidad Mercantil 1 Acdo. Núm. Exp. 740/2022.

Rosas Manzano Stephany vs. Desarrolladora Vista Norte S.A. de C.V. Otros Oralidad Mercantil 1 Acdo. Núm. Exp. 305/2023.

Secreto. Otros Oralidad Mercantil Caducidad. 1 Acdo. Núm. Exp. 176/2023.

Secreto. Ejecutivo Mercantil Oral Oralidad Mercantil 1 Acdo. Núm. Exp. 264/2024.

Secreto. Ejecutivo Mercantil Oral Oralidad Mercantil 1 Acdo. Núm. Exp. 284/2024.

Secreto. Ejecutivo Mercantil Oral Oralidad Mercantil 1 Acdo. en Incidente. Núm. Exp. 450/2021 Inc. de Providencias Precautorias.

Secreto. Ejecutivo Mercantil Oral Oralidad Mercantil 1 Acdo. Núm. Exp. 630/2023.

Secreto. Ejecutivo Mercantil Oral Oralidad Mercantil 1 Acdo. Núm. Exp. 734/2023.

Seguridad y Sistemas Satelitales S.A. de C.V. vs. Banco Nacional de México Sa Integrante del Grupo Financiero Banamex. Otros Oralidad Mercantil 2 Acdos. Núm. Exp. 690/2022.

Sofimex Institución de Garantías S.A. vs. Eja Logistics, S.A. de C.V. y Franco Berrelleza Eduardo. Otros Oralidad Mercantil 1 Acdo. en Incidente. Núm. Exp. 105/2022 Inc. Providencia Prec 2.

Sofom Inbursa, S.A. de C.V., Sociedad Financiera de Objeto Múltiple Entidad Regulada Grupo Financiero Inbursa vs. Monserrat Morales López. Oral Mercantil 1 Acdo. Núm. Exp. 454/2021.

Soto Frías Clemente vs. Banco Azteca Sa Institución de Banca Múltiple. Otros Oralidad Mercantil 1 Acdo. Núm. Exp. 726/2023.

Tapia Brito Bernardo vs. Palomino Puente Jesús Armando. Otros Oralidad Mercantil Multa. 1 Acdo. Núm. Exp. 44/2024.

Tecaxco Benitez Sebastián Jorge vs. BBVA Seguros México S.A. de C.V. Grupo Financiero BBVA México. Otros Oralidad Mercantil 1 Acdo. en Exhorto. Núm. Exp. 290/2024.

Unifin Financiera, S.A. de C.V. vs. Cromo Duro y Honeados, S.A. de C.V. y René Santamaría Pérez. Oral Mercantil 1 Acdo. Núm. Exp. 6/2021.

NO PUBLICADO

Secreto. Medios Preparatorios Oral Mercantil 1 Acdo. Núm. Exp. 278/2024.

LA SECRETARIA DE ACUERDOS
LIC. GABRIELA ALPUCHE TORRES

SECRETARÍA "C"
SIN PUBLICACIÓN

TRIGÉSIMO PRIMERO DE LO CIVIL DE PROCESO ORAL

SECRETARÍA "A"
ACUERDOS DEL 31 DE MAYO DEL 2024

Abastecedora Rutren S.A. de C.V. vs. Especialidades del Parque S.A. de C.V. Otros Oralidad Mercantil 1 Acdo. Núm. Exp. 714/2023.

Ampacet de México, S. de R. L. de C.V. vs. Márquez Reyes Antonio. Ejecutivo Mercantil Oral Oralidad Mercantil 1 Acdo. en Exhorto. Núm. Exp. 278/2024.

Banco Autofin México S.A. Institución de Banca Múltiple vs. González Martínez Luis Rey y Reyna Márquez José. Otros Oralidad Mercantil 1 Acdo. en Exhorto. Núm. Exp. 284/2024.

Decoradora Zya S.A. de C.V. vs. BBVA México Sa Institución de Banca Múltiple Grupo Financiero BBVA México. Otros Oralidad Mercantil 1 Acdo. Núm. Exp. 101/2024.

Flores Carrera Gerardo vs. Flores Ramírez María Guadalupe. Cump. de Contrato Oralidad Civil 1 Acdo. Núm. Exp. 263/2024.

Gas Metropolitano S.A. de C.V. vs. Empacadora San Benito. Otros Oralidad Mercantil 1 Acdo. Núm. Exp. 552/2023.

Hernández Palacios Genaro vs. BBVA México Sa Institución de Banca Múltiple Grupo Financiero BBVA México. Nul. de Contrato Oralidad Mercantil Acdo. en Amparo Directo. 1 Acdo. en Amparo. Núm. Exp. 612/2023 Amparo Directo Promov. por Dem.

Hernández Palacios Genaro vs. BBVA México Sa Institución de Banca Múltiple Grupo Financiero BBVA México. Nul. de Contrato Oralidad Mercantil Acdo. Secc. 1 Acdo. en Seccion_De_Ejecución. Núm. Exp. 612/2023 Secc. de Ejecución.

Huidobro Serra Karla Ivette vs. Bettzaba, S.A. de C.V. Ejecutivo Mercantil Oral Mercantil 1 Acdo. en Expedientillo. Núm. Exp. 704/2021.

Instituto del Fondo Nacional para el Consumo de Los Trabajadores vs. Serrano Niño Jesús Israel. Otros Oralidad Mercantil 2 Acdos. Núm. Exp. 669/2023.

Juachebarqs S.A. de C.V. vs. HSBC México Sa Institución de Banca Múltiple Grupo Financiero HSBC. Nul. de Contrato Oralidad Mercantil 1 Acdo. Núm. Exp. 588/2023.

Unifin Financiera Sociedad Anónima Promotora de Inversión de Capital Variable vs. Vc Logistics S.A. de C.V. y Villela Cardona Omar y Villela Cardona Erick y Constructores Industriales Alcada S.A. de C.V. Oral Mercantil 1 Acdo. Núm. Exp. 863/2021.

Uvi Tech, S.A. P. I. de C.V. vs. Quintana Sosa Ulises Leonardo. Otros Oralidad Mercantil 1 Acdo. Núm. Exp. 236/2024.

AUDIENCIA

Gas Metropolitano S.A. de C.V. vs. Empacadora San Benito. Acta Mínima de Aud. Prelim. Concentrada Con la de Juic. Otros Oralidad Mercantil. 1 Audiencia. Núm. Exp. 552/2023.

SENTENCIA DEFINITIVA DEL 31 DE MAYO DEL 2024

Gas Metropolitano S.A. de C.V. vs. Empacadora San Benito. Otros Oralidad Mercantil Sent. Def. 1 Núm. Exp. 552/2023

EL SECRETARIO DE ACUERDOS
LIC. GERARDO MANCERA JUÁREZ

SECRETARÍA "B"
ACUERDOS DEL 31 DE MAYO DEL 2024

Escalona Gómez Jorge vs. Hernández Merodio Raymundo. Ejecutivo Mercantil Oral Oralidad Mercantil 1 Acdo. Núm. Exp. 168/2024.

Instituto Mexicano del Seguro Social vs. Ortega Correa Claudia. Otros Oralidad Civil 1 Acdo. Núm. Exp. 649/2023.

Instituto del Fondo Nacional para el Consumo de Los Trabajadores vs. Reyes Sánchez Rita Alejandra. Ejecutivo Mercantil Oral Oralidad Mercantil 1 Acdo. Núm. Exp. 385/2023.

Lara Contreras Óscar Florentino vs. Gómez Martínez Adrián Fredy. Otros Oralidad Civil 3 Acdos. Núm. Exp. 673/2023.

Nava Muñoz María Fernanda vs. Club de Banqueros de México A.C. Resc. de Contrato Oralidad Civil 1 Acdo. Núm. Exp. 156/2024.

Ochoa Pell Jorge Alberto y Ortega Romo Margarita Ana vs. Idea Bienes Raíces S.A. de C.V. Otros Oralidad Mercantil Acdo. en Amparo Directo. 1 Acdo. en Amparo. Núm. Exp. 329/2023 Amp. Dirto. Actor D. C. 37/2024 Décimo Sexto Tcc.

Oseguera Araceli Cruz vs. Servicios Profesionales de Enlaces Jurídicos S de R L de C.V. Oral Civil Acdo. en Amparo Expdllo. 1 Acdo. en Expedientillo. Núm. Exp. 627/2021 Dc 725/2022.

SOLO CONSULTA
SOLO CONSULTA
SOLO CONSULTA

Pastrana Alcántara José Roberto vs. Alcántara López Buenaventura Ofelia su Sucesión. Otros Oralidad Civil 1 Acdo. Núm. Exp. 285/2024.
Secreto. Providencias Precautorias Oral Mercantil 1 Acdo. Núm. Exp. 165/2024.
Secreto. Providencias Precautorias Oral Mercantil 1 Acdo. Núm. Exp. 273/2024.

LA SECRETARIA DE ACUERDOS
LIC. CAROLINA GUERRERO CUAMATZI

SECRETARÍA "C"
ACUERDOS DEL 31 DE MAYO DEL 2024

Banco Azteca S.A. Institución de Banca Múltiple, Dirección Fiduciaria en su Carácter de Fiduciario del Fideicomiso F 1126 vs. Buroiaga Loredo Jacqueline Aglae. Resc. de Contrato Oralidad Mercantil 1 Acdo. Núm. Exp. 178/2024.
Instituto del Fondo Nacional para el Consumo de Los Trabajadores vs. Vázquez de la Rosa Arturo Jaime. Otros Oralidad Mercantil Acdo. en Amparo Directo. 2 Acdos. en Amparo. Núm. Exp. 383/2023 Amparo Directo Promov. por Actor.
Lease For You S.A. de C.V. vs. Íñiguez Rodríguez María del Socorro y Martínez Rodríguez Leonardo Alberto. Ejecutivo Mercantil Oral Oralidad Mercantil 1 Acdo. Núm. Exp. 664/2022.
Luis Jiménez Hilda vs. Banco Santander México Sa Institución de Banca Múltiple Grupo Financiero Santander México. Otros Oralidad Mercantil Dada. 1 Acdo. en Amparo. Núm. Exp. 324/2023 Amparo Directo Promov. por Demandado.
Ramos Castañeda José Eduardo vs. Aerovías de México S.A. de C.V. Otros Oralidad Mercantil 1 Acdo. Núm. Exp. 99/2023.
Sesma Martínez Mario Alberto vs. Sesma Martínez Juan Manuel. Ejecutivo Mercantil Oral Mercantil 2 Acdos. Núm. Exp. 72/2021.
Volkswagen Leasing S.A. de C.V. vs. Narogo Group S.A. de C.V. y Flores González Roberto. Otros Oralidad Mercantil Acdo. en Amparo Directo. 1 Acdo. en Amparo. Núm. Exp. 132/2023 Amparo Directo Promov. por Demandado.

AUDIENCIA

Luna Gutiérrez Alfonso Ricardo vs. Seniors Residence Club Sociedad Anónima Promotora de Inverion de Capital Variable. Aud. de Juic. Otros Oralidad Mercantil. 1 Audiencia. Núm. Exp. 90/2023.

LA SECRETARIA DE ACUERDOS POR M.L.
LIC. CAROLINA GUERRERO CUAMATZI

TRIGÉSIMO SEGUNDO DE LO CIVIL DE PROCESO ORAL

SECRETARÍA "A"
ACUERDOS DEL 31 DE MAYO DEL 2024

Alcántara Juárez Olimpia Ana María vs. Aguirre Uribe Jesús y Juárez Camba Cecilia y Registro Público de la Propiedad y del Comercio de la Ciudad de México. Oral Civil 1 Acdo. en Expedientillo. Núm. Exp. 569/2022.
Cobián Castañeda Gabriela vs. Proyectos Adamantine Sociedad Anónima de Capital Variable Sociedad Financiera de Objeto Múltiple Entidad Regulada y Scotiabank Inverlat Sa Institución de Banca Múltiple Grupo Financiero Scotiabank Inverlat. Oral Civil 1 Acdo. Núm. Exp. 285/2024.
Flores Gutierez José Luis vs. Banco Nacional de México, S.A., Integrante del Grupo Financiero Banamex. Oral Mercantil 1 Acdo. en Amparo. Núm. Exp. 21/2024.
Fuerza Inmobiliaria Arquitectónica S.A. de C.V. vs. Pichardo Moreno María Esther. Oral Mercantil 2 Acdos. en Cuaderno_Amparo_ Tercerista. Núm. Exp. 361/2022 Amparo Número 550/2024-V Promov. por Bernardo Pichardo Moreno.
Guerrero Arámburu Susana Margarita vs. Banco Santander México Sa Institución de Banca Múltiple Grupo Financiero Santander México. Otros Oralidad Mercantil 1 Acdo. Núm. Exp. 609/2023.
Mendoza González Sonia vs. Bautista García Miguel Ángel y Bormeo Mendoza Soledad Angélica. Oral Civil Destrucción. 1 Acdo. Núm. Exp. 239/2024.
Morales Sosa Noel y Otros vs. Rodríguez Suárez Felipe. Exh. Mercantil 1 Acdo. en Exhorto. Núm. Exp. 253/2024 Cuad. de Exhorto.
Secreto. Ejecutivo Mercantil Oral Mercantil 1 Acdo. Núm. Exp. 213/2024.
Toyota Financial Services México S.A. de C.V. vs. Trasportadora y Comercializadora Castores S.A. de C.V. y González Llanes Fidel Omar. Ejecutivo Mercantil Oral Mercantil Demanda Digital. 1 Acdo. Núm. Exp. 291/2024.
Velasco Hernández Carlos Alejandro vs. Promotora Tarimbaro S.A. de C.V. y Fernández Trujillo Alfredo. Resc. de Contrato Oralidad Mercantil 1 Acdo. Núm. Exp. 561/2023.
Wertt Salas Rosa Carmina vs. Metlife México S.A. de C.V. Pago de Seguro Oralidad Mercantil 1 Acdo. Núm. Exp. 479/2023.

LA SECRETARIA DE ACUERDOS
LIC. MIRIAM JACQUELINE DOMÍNGUEZ MONTAÑO

SECRETARÍA "B"
ACUERDOS DEL 31 DE MAYO DEL 2024

Bmw Financial Services de México S.A. de C.V. Sofom Enr vs. Lorenzo Arcos Juan Carlos. Ejecutivo Mercantil 1 Acdo. Núm. Exp. 246/2023.
Distribuidora Liverpool S.A. de C.V. vs. López Espinoza Agustín. Providencias Precautorias Mercantil 1 Acdo. Núm. Exp. 288/2024.
Exel Air, Sociedad de Responsabilidad Limitada de Capital Variable vs. Andrés Salazar Pacheco. Oral Mercantil 1 Acdo. Núm. Exp. 250/2021.
Garcés González Gladys vs. Axa Seguros S.A. de C.V. Oral Mercantil Exhorto. 1 Acdo. en Exhorto. Núm. Exp. 290/2024.
Ingeniería en Elementos de Fijación y Ensamble Sociedad Anónima de Capital Variable vs. Refrigeración Ojeda. Oral Mercantil 1 Acdo. Núm. Exp. 126/2024.
Luna Mora Carlos Eduardo vs. Constructora Inmobiliaria Amarelo S.A. de C.V. y Vargas Bezanilla Mauricio. Vía de Apremio Civil 1 Acdo. Núm. Exp. 148/2024.
Matuz Hernández Amadeo vs. Chubb Seguros de México, S.A. Oral Mercantil Amparo. 1 Acdo. en Amparo. Núm. Exp. 586/2023.
Orbis Plastic Molding de México S de R.L. de C.V. vs. Asesoría Profesional Efigles S.A. de C.V. y Gómez Flores Alberto y Gómez Rojas José Antonio. Oral Mercantil 1 Acdo. Núm. Exp. 420/2022.
Promotora de Hoteles S.A. de C.V. y Banco Nacional de México Sa Integrante del Grupo Financiero Banamex vs. Espinosa Magallanes Héctor Luis. Oral Mercantil 1 Acdo. Núm. Exp. 276/2024.
Rqr Express Fletes S.A. de C.V. vs. Bebidas Purificadas S. de R. L. de C.V. Otros Oralidad Mercantil 1 Acdo. en Cuaderno_Amparo_ Dem. Núm. Exp. 658/2023 Amparo Promov. por la Demandada.
Secreto. Providencias Precautorias Mercantil 1 Acdo. Núm. Exp. 776/2021.

LA SECRETARIA DE ACUERDOS
LIC. ADRIANA GARCÍA CERRILLO

SECRETARÍA "C"
SIN PUBLICACIÓN

TRIGÉSIMO TERCERO DE LO CIVIL DE PROCESO ORAL

SECRETARÍA "A"
ACUERDOS DEL 31 DE MAYO DEL 2024

Banco Mercantil del Norte Sa Institución de Banca Múltiple Grupo Financiero Banorte vs. Especialistas en Porcelanatos y Cerámica Acabados S.A. de C.V. y Collado Vázquez Roxana. Providencias Precautorias Mercantil Respuesta Oficio. 1 Acdo. Núm. Exp. 631/2023.
Banco Santander México, S.A., Institución de Banca Múltiple, Grupo Financiero Santander México vs. Vip Telefonía Co S.A. de C.V. y Sacal Halabe Ramón. Ejecutivo Mercantil Oral Mercantil Sin Diligenciar. 1 Acdo. Núm. Exp. 12/2023.
Banco del Bajío Sa Institución de Banca Múltiple vs. Alka Alca Inmobiliaria S.A. de C.V. y Mejía Martínez Uriel. Ejecutivo Mercantil Oral Mercantil Respuesta Oficio. 1 Acdo. Núm. Exp. 562/2023.
Caja de Previsión de la Policía Preventiva de la Ciudad de México vs. Maldonado Luis Héctor Arturo. Oral Civil Prevención. 1 Acdo. Núm. Exp. 285/2024.

SOLO CONSULTA
SOLO CONSULTA
SOLO CONSULTA

Dessetec Desarrollo de Sistemas S.A. de C.V. vs. Aceves Jáuregui María Eugenia. Otros Oralidad Mercantil a su Lugar de Origen. 1 Acdo. en Exhorto. Núm. Exp. 272/2024.

García Pérez Magdalena y Enríquez Gallardo Vicente Rubén vs. Arzate Calderón Gudelio y Registro Público de la Propiedad y del Comercio de la Ciudad de México. Oral Civil Razon Actuarial. 2 Acdos. Núm. Exp. 127/2024.

Gas Narvarte S.A. de C.V. vs. Com Foundry S de R.L. de C.V. Oral Mercantil Comparecencia. 1 Acdo. Núm. Exp. 33/2024.

H. Burgos S.C. vs. Vázquez Sánchez Graciela y Quien También Utiliza el Nombre de Graciela Vázquez y Sánchez. Oral Civil Desistimiento. 1 Acdo. Núm. Exp. 52/2024.

Maldonado Romero Silvia Gabriela vs. Zurich Santander Seguros México S.A. Otros Oralidad Mercantil Inc. Daños y Perjuicios. 1 Acdo. en Incidente. Núm. Exp. 103/2021 Inc. de Reclamación de Daños y Perjuicios.

Palacios Rodríguez Teresa de Jesús vs. Palacios Rodríguez Ángela y Palacios Rodríguez Sara. Oral Civil Respuesta Oficio. 1 Acdo. Núm. Exp. 85/2024.

Pérez Herrera Matilde vs. Padua García Alejandro. Oral Civil Respuesta Oficio. 1 Acdo. Núm. Exp. 81/2024.

Rojas Soriano Juan vs. Scotiabank Inverlat Sa Institución de Banca Múltiple Grupo Financiero Scotiabank Inverlat. Oral Mercantil Perito Actora. 2 Acdos. Núm. Exp. 67/2024.

AUDIENCIA

Juárez Paz Luis Giovanni vs. Hooters de México S.A. de C.V. Acta de Aud. de Juic. Oral Mercantil. 1 Audiencia. Núm. Exp. 442/2023.

SENTENCIA INTERLOCUTORIA

Maldonado Romero Silvia Gabriela vs. Zurich Santander Seguros México, S.A. Oral Mercantil Sent. Interl. 1 Sent. Inter. en Incidente. Núm. Exp. 103/2021 Inc. de Ejec. de Sent. li

SENTENCIA DEFINITIVA DEL 31 DE MAYO DEL 2024

Juárez Paz Luis Giovanni vs. Hooters de México S.A. de C.V. Oral Mercantil Sent. Def. 1 Núm. Exp. 442/2023

EL SECRETARIO DE ACUERDOS
LIC. JONATHAN RAYA PALACIOS

SECRETARÍA "B"
ACUERDOS DEL 31 DE MAYO DEL 2024

Anaya Naranjo José Mario vs. Campos Muñoz Miguel Ángel. Ejecutivo Mercantil Oral Mercantil Aclare. 1 Acdo. en Incidente. Núm. Exp. 580/2021 Inc. de Liquidación de Intereses.

Arvizu Rosales Anacleto y Otro vs. Proyecto Coincidir S a de C V S F P por Conducto de su Liquidador Miguel Escamilla Villa. Ord. Mercantil Razon. 1 Acdo. en Exhorto. Núm. Exp. 124/2024.

BBVA México, S.A., Institución de Banca Múltiple, Grupo Financiero BBVA México vs. Polygetel, S.A. de C.V. y Lobaton Villarreal Luis Alberto. Oral Mercantil Turno Exhorto. 1 Acdo. Núm. Exp. 666/2022.

Bermúdez Alarcón Julieta vs. BBVA Seguros México S.A. de C.V. Grupo Financiero BBVA México y BBVA México Sa Institución de Banca Múltiple Grupo Financiero BBVA México. Oral Mercantil Desechado. 1 Acdo. Núm. Exp. 266/2024.

Colours Celebrity Management, S.A. P. I de C.V. y González Boneta Diego Andrés vs. Antera, S.A. de C.V. Oral Mercantil Informe. 1 Acdo. en Incidente. Núm. Exp. 237/2022 Inc. Liquidación de Sentencia.

Garduño Valdés Pedro Manuel vs. Barragán Partida Javier y Barragán Cisneros Javier y Barragán Partida Ma Elena. Ejecutivo Mercantil Oral Mercantil Contesta Incidente. 1 Acdo. en Incidente. Núm. Exp. 608/2023 Inc. de Sustitución de Embargo.

Hernández Romero Marco Antonio vs. Inmovent México Soluciones Patrimoniales S.A. de C.V. Oral Mercantil Previene. 1 Acdo. Núm. Exp. 209/2024.

Impulsora Tlaxcalteca de Industrias, S.A. de C.V. vs. Covilla, S.A. de C.V. Oral Mercantil Ampara y Protege. 1 Acdo. en Otros. Núm. Exp. 509/2021 Amparo Directo D. C. 183/2023 Promov. por Covilla, S.A. de C.V.

Impulsora Tlaxcalteca de Industrias, S.A. de C.V. vs. Covilla, S.A. de C.V. Oral Mercantil No Ampara Ni Protege. 1 Acdo. en Amparo. Núm. Exp. 509/2021 Amparo Directo D. C. 184/2023 Promov. por Impulsora Tlaxcalteca de Industrias, S.A. de C.V.

Millenials Innovations Sociedad Anónima Promotora de Inversión de Capital Variable Sociedad Financiera de Objeto Múltiple Entidad No Regulada vs. Complejo Asesor y Consultor Sociedad Anónima de Capital Variable y Garrido Aguilar Claudia y Scapachini Garrido Fernanda. Ejecutivo Mercantil Oral Mercantil Cedula y Razon Actuarial. 5 Acdos. en Incidente. Núm. Exp. 184/2023 Actual. de Intereses.

Romero Cisneros Nathan Axel vs. BBVA México Sa Institución de Banca Múltiple Grupo Financiero BBVA México. Oral Mercantil Entrega Cheque. 1 Acdo. Núm. Exp. 114/2024.

Toledo Torres Arturo vs. Central de Negociación Global S.A. de C.V. y Crisóstomo Vega Juan y Ibarra Méndez Aurelio. Ejecutivo Mercantil Oral Mercantil Caducidad. 1 Acdo. Núm. Exp. 219/2023.

Unifin Financiera, S.A. B. de C.V. vs. Grupo Adya Recursos Corporativos, S.A. de C.V. y Cerecedo Gallardo Raúl y Sánchez Martínez Adrián Enrique. Oral Mercantil No Ha Lugar. 1 Acdo. Núm. Exp. 158/2022.

AUDIENCIAS

Club Hípico la Sierra S.A. de C.V. vs. Construalisos y Lomax Corp. Aud. de Juic. Oral Mercantil. 1 Audiencia. Núm. Exp. 598/2023.

Univar Solutions México S de R.L. de C.V. vs. Lixl Rutie Inks S.A. de C.V. Oral Mercantil. 1 Audiencia. Núm. Exp. 20/2024.

LA SECRETARIA DE ACUERDOS
LIC. BRENDA MARTÍNEZ RÍOS

SECRETARÍA "C"
SIN PUBLICACIÓN

TRIGÉSIMO CUARTO DE LO CIVIL DE PROCESO ORAL

SECRETARÍA "A"
ACUERDOS DEL 31 DE MAYO DEL 2024

Altaltium Real Estate Solutions Sociedad Anónima de Capital Variable y Rosales Pavón Guadalupe vs. Vigueras Moreno Héctor Raúl y Muciño Carmona Claudia. Juris. Voluntaria Oral Civil 1 Acdo. Núm. Exp. 247/2024.

Archundia Escutia Susana vs. Vejar Nava Ricardo Mario y Gómez García Luz María. Oral Civil Agregar. 1 Acdo. Núm. Exp. 153/2024.

BBVA México, S.A., Institución de Banca Múltiple, Grupo Financiero BBVA México vs. Mitre Michel Laura Elena. Oral Mercantil Con Registro Ine. 3 Acdos. Núm. Exp. 613/2023.

Capacitadores Creativos Chipichape Sociedad Anónima de Capital Variable vs. Lara Hernández Jorge Patricio. Otros Oralidad Mercantil 1 Acdo. Núm. Exp. 209/2024.

Carrillo Flores Maribel vs. Banco Mercantil del Norte Sa Institución de Banca Múltiple Grupo Financiero Banorte. Oral Mercantil Se Ordena Entregar Cheque. 1 Acdo. Núm. Exp. 203/2023.

Ceballos Leyva Erick Manuel vs. Ocaña Chávez Ernesto su Sucesión y Guadarrama Ortega Juan Roberto y Registro Público de la Propiedad y de Comercio. Oral Civil Prevención. 1 Acdo. Núm. Exp. 283/2024.

Happy Days Tech Sapi de C.V. vs. Helen Hanna Textil S.A. de C.V. Ejecutivo Mercantil Oral Mercantil Computo. 2 Acdos. Núm. Exp. 17/2024.

Instituto del Fondo Nacional para el Consumo de Los Trabajadores vs. Hoteles Real de Chihuahua S.A. de C.V. Cump. de Contrato Oralidad Civil 1 Acdo. Núm. Exp. 1019/2021.

Instituto del Fondo Nacional para el Consumo de Los Trabajadores vs. Reyes Arroyo Alejandro. Oral Mercantil 1 Acdo. Núm. Exp. 389/2023.

Parfumerie Versailles S de R.L. de C.V. vs. Antera S.A. de C.V. Oral Mercantil 1 Acdo. Núm. Exp. 255/2024.

Salazar Campos Enrique vs. Incap Real Estate S.A. de C.V. Oral Mercantil Autorización. 1 Acdo. Núm. Exp. 641/2023.

Secreto. Providencias Precautorias Mercantil Requerimiento. 1 Acdo. Núm. Exp. 291/2024.

Secreto. Ejecutivo Mercantil Oral Oralidad Mercantil Agregar. 1 Acdo. Núm. Exp. 293/2022.

Secreto. Ejecutivo Mercantil Oral Mercantil Requerimiento. 1 Acdo. Núm. Exp. 293/2024.

Sofimex, Institución de Garantías, S.A. vs. Demoledora Industrial y Arrendadora Maquinaria, S.A. de C.V. y Ortiz Sánchez Saúl Manuel y Murillo Pichardo Olga. Oral Mercantil Prevención. 1 Acdo. Núm. Exp. 269/2024.

SOLO CONSULTA

Startcredit Capital Sociedad Anónima Promotora de Inversión de Capital Variable vs. Lorena Villalobos Melgoza. Otros Oralidad Mercantil Se Da Vista. 1 Acdo. Núm. Exp. 331/2023.
Vatech Global México S. de R. L. de C.V. vs. Prado Trejo José de Jesús, Universidad Cuauhtémoc Clínica Odóntoligica y Imune S.A. de C.V. Medios Preparatorios Mercantil Autorización. 1 Acdo. Núm. Exp. 473/2021.
AUDIENCIA
Archundia Escutia Susana vs. Vejar Nava Ricardo Mario y Gómez García Luz María. Acta Mínima de Aud. Prelim. Oral Civil. 1 Audiencia. Núm. Exp. 153/2024.

LA SECRETARIA DE ACUERDOS
LIC. LAURA DEYANIRA TEJEDA HERNÁNDEZ

SECRETARÍA "B"
ACUERDOS DEL 31 DE MAYO DEL 2024

SOLO CONSULTA

129lease, S.A. P. I. de C.V. vs. Nitro Explosivos de Zimapan, S.A. de C.V. Oral Mercantil Prevención. 1 Acdo. Núm. Exp. 272/2024.
BBVA México, S.A., Institución de Banca Múltiple, Grupo Financiero BBVA México vs. Becerril Rodríguez Julio Ángel. Oral Mercantil Admis. O. M. 1 Acdo. Núm. Exp. 260/2024.
BBVA México, S.A., Institución de Banca Múltiple, Grupo Financiero BBVA México vs. Mayaca Aguirre Gonzalo Pablo. Otros Oralidad Mercantil Sin Lugar. 1 Acdo. Núm. Exp. 190/2024.
BBVA México, S.A., Institución de Banca Múltiple, Grupo Financiero BBVA México vs. Rodríguez Reyes Juan Alejandro. Oral Mercantil Caducidad. 1 Acdo. Núm. Exp. 612/2023.
Brother International de México, S.A. de C.V. vs. Tapia Álvarez Alejandra Dinora. Otros Oralidad Mercantil Sin Lugar. 1 Acdo. Núm. Exp. 366/2023.
Casa Cecaldi S.A. de C.V. vs. Chubb Seguros México S.A. Oral Mercantil Desecha Recurso de Revisión. 1 Acdo. en Cuaderno_ Amparo_Act. Núm. Exp. 220/2023 Quejoso: Casa Cecaldi S.A. de C.V.
Centro Especializado en la Mujer y la Pareja Infertil S.A. de C.V. vs. Maldonado Torres Daniel y Reyes Medina Rosalba Patricia. Juris. Voluntaria Civil No Ha Lugar. 1 Acdo. Núm. Exp. 708/2021.
García Martínez Dannia Marcela vs. Xms Latam México S.A. de C.V. Cump. de Contrato Oralidad Mercantil 1 Acdo. en Amparo. Núm. Exp. 670/2023 Quejosa Act: García Martínez Dannia Marcela.
Gómez Lerma Alfonso vs. Pérez Hernández Ernesto. Ejecutivo Mercantil Oral Oralidad Mercantil Contesta Demanda. 1 Acdo. Núm. Exp. 200/2024.
Instituto Mexicano del Seguro Social vs. Chávez Romero Martha. Otros Oralidad Civil Turnese. 1 Acdo. Núm. Exp. 246/2022.
Muñoz García Guilebaldo vs. Atención Respuesta y Soluciones Integrales de México S.A. de C.V. Otros Oralidad Civil Ratificar Mandato. 1 Acdo. Núm. Exp. 196/2024.
Nacional Financiera Sociedad Nacional de Crédito Institución de Banca de Desarrollo vs. Logística Tamsa S.A. de C.V. y Navarrete Gutiérrez Thelam Eunice y Álvarez Robles José Guadalupe y Mora Muñoz Dolores Felisa. Otros Oralidad Mercantil Nuevo Domicilio. 1 Acdo. Núm. Exp. 768/2021.
Pérez Hernández Rubén y Sucesión de Liliana Miriam Rincón Peña y Pérez Ramírez Óscar Miguel vs. Rincón Peña Raúl. Otros Oralidad Civil Óscar. 1 Acdo. Núm. Exp. 160/2024.
Rivera Villa Bonita S.A. de C.V. vs. Servicio Las Torres de Satélite S.A. de C.V. Exh. Mercantil Admite a Trámite. 1 Acdo. en Exhorto. Núm. Exp. 290/2024.
Salazar Morelos María Luisa y Martínez Salazar Anabel y Martínez Salazar Norma Nely y Martínez Salazar Zulma y Martínez Salazar Haide vs. Seguros Banorte S.A. de C.V. Grupo Financiero Banorte. Pago de Seguro Oralidad Mercantil Se Reserva. 1 Acdo. Núm. Exp. 686/2023.
Secreto. Providencias Precautorias Mercantil Se Requiere. 1 Acdo. Núm. Exp. 476/2023.
Servicios Múltiples Corporativos S.A. de C.V. vs. López Portillo Asociados Sc. Oral Mercantil Desechado O. M. 1 Acdo. Núm. Exp. 256/2024.
Unifin Financiera, Sociedad Anónima Bursatil de Capital Variable vs. Lepolld de México, S.A. de C.V. y Meneses Fernández Leopoldo y González Rivera María Guadalupe Yolanda y Meneses González Wendy Berenice. Oral Mercantil Turnese. 2 Acdos. Núm. Exp. 650/2023.
Val Aeroespacial S.A. de C.V. vs. Clr Upgrade S. C. y Alfonso Jesús Betancourt Carrillo. Ejecutivo Mercantil Oral Mercantil Minuta. 1 Acdo. Núm. Exp. 462/2020.
NO PUBLICADO
Huape Morales José Ramón vs. Banco Mercantil del Norte Sa Institución de Banca Múltiple Grupo Financiero Banorte. Oral Mercantil Prevención no Publ. del 31- 05- 2024. 1 Acdo. Núm. Exp. 280/2024.

LA SECRETARIA DE ACUERDOS
LIC. ADRIANA IVONNE ARAUJO OSORIO

SECRETARÍA "C"
SIN PUBLICACIÓN

TRIGÉSIMO QUINTO DE LO CIVIL DE PROCESO ORAL

SECRETARÍA "A"
ACUERDOS DEL 31 DE MAYO DEL 2024

Aguillon Cureño Érika Sarai vs. BBVA México Sa Institución de Banca Múltiple Grupo Financiero BBVA México. Oral Mercantil Cump. Voluntario. 1 Acdo. Núm. Exp. 35/2024.
Álvarez Sánchez Margarita vs. Ruíz Molina Mayra Jannette y Medina Montiel José Enrique. Oral Civil Nuevo Domicilio- Cedula- Acompañamiento. 1 Acdo. Núm. Exp. 261/2023.
Chahin Salome Mauricio Salvador y Chahin Salome Myrna Rocío y Chahin Salome Ana Aída y Chahin Salome Rosa Lilián vs. Ob Infraestructuras y Servicios S.A. de C.V. y Amaro Cota Julia. Oral Mercantil Se Tiene por Emplazado a Codemandada. 1 Acdo. Núm. Exp. 249/2024.
Chiperinc de México S.A. de C.V. vs. Granciano Camacho Hiram. Oral Mercantil Agregar Exhorto. 1 Acdo. Núm. Exp. 617/2023.
Coronado Maldonado Blanca Ruth vs. Gutiérrez Barquera Enrique. Juris. Voluntaria Civil Agregar Cedula. 1 Acdo. Núm. Exp. 251/2024.
Grupo Clarasol S.A. de C.V. vs. Aig Seguros México S.A. de C.V. Oral Mercantil Turno Ala Actuaria. 1 Acdo. en Incidente. Núm. Exp. 435/2021 Inc. de Liquidación de Sentencia.
Instituto Mexicano del Seguro Social vs. Rojas Hernández Isabel. Ord. Civil Agregar Oficio. 1 Acdo. Núm. Exp. 649/2023.
Lease For You S.A. de C.V. vs. Grupo Dm Radiologia de México S.A. de C.V. y Íñiguez Rodríguez María del Rocío. Ejecutivo Mercantil Oral Mercantil Agregar Oficio. 1 Acdo. Núm. Exp. 163/2024.
Olazabal Forcen Xavier vs. Banco Santander México, S.A. Institución de Banca Múltiple, Grupo Financiero Santander México. Oral Mercantil Emplaz. Amparo. 1 Acdo. en Amparo. Núm. Exp. 719/2023 Amparo Directo.
Olazabal Forcen Xavier vs. Banco Santander México, S.A. Institución de Banca Múltiple, Grupo Financiero Santander México. Oral Mercantil Se Tiene por Emplazado. 1 Acdo. en Amparo. Núm. Exp. 719/2023 Inc. Suspensión.
Scotiabank Inverlat S.A. Institución de Banca Múltiple Grupo Financiero Scotiabank Inverlat vs. Ingrid Almendra Castro Rentería. Juris. Voluntaria Mercantil Llega Exp. de Archivo. 2 Acdos. Núm. Exp. 317/2021.
Secreto. Ejecutivo Mercantil Oral Mercantil Se Ordena Girar Oficio a Sat. 1 Acdo. Núm. Exp. 257/2024.
Secreto. Ejecutivo Mercantil Oral Mercantil Admision Demanda. 1 Acdo. Núm. Exp. 285/2024.
Servicios Funerarios Gg, S.A. de C.V. vs. Advent International Corporation. Exhortos Civil Acuerdo. 1 Acdo. en Exhorto. Núm. Exp. 281/2024.
Totalenergies Marketing México S.A. de C.V. y antes Total México S.A. de C.V. vs. Servi Universidad S.A. de C.V. Oral Mercantil Agregar Oficio. 1 Acdo. Núm. Exp. 159/2024.
Ulma Cimbras y Andamios de México S.A. de C.V. vs. Uriarte Calculistas Estructurales S.A. de C.V. y Uriarte Parra José Domingo. Providencias Precautorias Mercantil Oficio Federales. 1 Acdo. en Cuaderno_Amparo_Dem. Núm. Exp. 211/2023 Amparo 534/2024- IV Uriarte Calculista.
Yesos y Minerales Cerro Blanco S.A. de C.V. vs. Banco Nacional de México Sa Integrante del Grupo Financiero Banamex. Oral Mercantil Exhibe Minuta. 1 Acdo. Núm. Exp. 69/2024.
AUDIENCIA

González Hernández Rafael Ángel vs. HSBC México Sa Institución de Banca Múltiple Grupo Financiero HSBC. Acta Mínima Prelim. Oral Mercantil. 1 Audiencia. Núm. Exp. 147/2024.

SENTENCIA INTERLOCUTORIA

Dicupa S.A. de C.V. vs. Vcc Vehículos Comerciales de Carga S. de R. L. de C.V. Oral Mercantil Sent. Interl. 1 Sent. Inter. en Incidente. Núm. Exp. 353/2021 Inc. de Ejecc. de Sentencia

EL SECRETARIO DE ACUERDOS
LIC. GUSTAVO GUZMÁN SÁNCHEZ

SECRETARÍA "B"
ACUERDOS DEL 31 DE MAYO DEL 2024

Caja de Previsión de la Policía Preventiva de la Ciudad de México vs. Guerra Gallegos Francisco de Jesús. Oral Civil Oficios Busqueda y Autoriza. 1 Acdo. Núm. Exp. 582/2023.

Corporativo Laudex Sapi de C.V. Sofom Enr vs. Uribe Madrigal Leticia y Uribe Velázquez José Luis. Oral Mercantil Agregar Cedula. 2 Acdos. Núm. Exp. 218/2023.

De Las Heras de Polanco María Magdalena vs. Banco Nacional de México Sa Integrante del Grupo Financiero Banamex. Oral Mercantil e Amparo Adhesivo. 1 Acdo. en Cuaderno_Amparo_Dem. Núm. Exp. 460/2023 Amparo Directo Banco Nacional 15/Abr/24.

Flores Vargas Lucía vs. Banco Mercantil del Norte, S.A. Institución de Banca Múltiple Grupo Financiero Banorte. Oral Mercantil Pide Cedula. 1 Acdo. en Incidente. Núm. Exp. 246/2020 Inc. de Ejecc. de Sentencia.

Gebara Randa vs. Flores Rodríguez Roberto. Juris. Voluntaria Civil Agregar Cedula. 1 Acdo. Núm. Exp. 258/2024.

Instituto del Fondo Nacional para el Consumo de Los Trabajadores vs. Herrera Hernández Victoria Guadalupe. Oral Mercantil Pide Cedula. 1 Acdo. Núm. Exp. 386/2023.

Salgado Rebolledo Mayra Eblin. Oral Mercantil e Turnar Act. 1 Acdo. en Incidente. Núm. Exp. 542/2022 Daños y Perjuicios Tarjeta.

Salgado Rebolledo Mayra Eblin. Oral Mercantil e Turnar Act. 1 Acdo. en Incidente. Núm. Exp. 542/2022 Reclamación de Daños y Perjuicios Banmex.

Secreto. Ejecutivo Mercantil Oral Mercantil Admisión Demanda. 1 Acdo. Núm. Exp. 288/2024.

Secreto. Ejecutivo Mercantil Oral Mercantil Admisión Demanda. 1 Acdo. Núm. Exp. 290/2024.

Secreto. Providencias Precautorias Mercantil Admisión Providencia Precautoria. 1 Acdo. Núm. Exp. 276/2024.

Seguridad e Instalaciones Especiales Id Security Infrastructure de México S.A. de C.V. vs. Constructora Iliasa S.A. de C.V. Providencias Precautorias Mercantil No Ha Lugar. 1 Acdo. Núm. Exp. 158/2023.

Servicios Especializados de Distribución en Logística S.A. de C.V. vs. Guga Telecom Sapi de C.V. y Gudiño Cabrera Jaime y Gamboa Mendoza Itzel y Gamboa Mendoza Aytzin. Ejecutivo Mercantil Oral Mercantil Agregar Cedula. 1 Acdo. en Incidente. Núm. Exp. 584/2021 Inc. de Ejecc. y Cuantif. de Intereses.

MAL PUBLICADOS

Flores Vargas Lucía vs. Banco Mercantil del Norte, S.A. Institución de Banca Múltiple Grupo Financiero Banorte. Oral Mercantil Pide Cedula. 1 Acdo. en Incidente. Núm. Exp. 246/2020 Inc. de Ejecc. de Sentencia.

LA SECRETARIA DE ACUERDOS
LIC. LETICIA ARIADNA ROMERO DÁVILAO

SECRETARÍA "C"
SIN PUBLICACIÓN

TRIGÉSIMO SEXTO DE LO CIVIL DE PROCESO ORAL

SECRETARÍA "A"
ACUERDOS DEL 31 DE MAYO DEL 2024

Aguilar Trejo Martha Claudia vs. Trejo Pérez Héctor. Ejecutivo Mercantil Oral Mercantil Se Encuentra Cumplida Ejecutoria. 1 Acdo. en Cuaderno_Amparo_Act. Núm. Exp. 975/2021 Amparo Directo Promov. por Martha Claudia Aguilar Trejo. 31- 01- 2024.

Ambriz Acosta Javier vs. Inmovent México Soluciones Patrimoniales S.A. de C.V. Oral Civil Vista Con Excepciones. 1 Acdo. Núm. Exp. 203/2024.

Aras Investment Business Group Sapi de C.V. vs. Desarrolladora Punta Pedregal S.A. de C.V. Oral Mercantil 1 Acdo. Núm. Exp. 571/2022.

Balcázar Rico Javier Bernardo vs. Seguros Afirme S.A. de C.V. Oral Civil 1 Acdo. Núm. Exp. 237/2024.

Banco Mercantil del Norte, S.A., Institución de Banca Múltiple, Grupo Financiero Banorte vs. Recicladora Texcoco, S.A. de C.V. y Carrizosa Martínez Biviano Rafael y Cedillo Bañuelos Pedro Rafael. Providencias Precautorias Oral Mercantil 1 Acdo. Núm. Exp. 275/2023.

BBVA México, S.A., Institución de Banca Múltiple, Grupo Financiero BBVA México vs. Hernández Hernández Abraham. Oral Mercantil Computo. 2 Acdos. Núm. Exp. 605/2023.

BBVA México, S.A., Institución de Banca Múltiple, Grupo Financiero BBVA México vs. Hernández Hernández Abraham. Oral Mercantil Comparecencia. 1 Acdo. en Incidente. Núm. Exp. 605/2023 Providencias Precautorias.

Comercializadora Simbs S de R.L. vs. Axa Seguros S.A. de C.V. Oral Mercantil Ha Causado Estado. 1 Acdo. en Amparo. Núm. Exp. 179/2023 Amparo Directo Promov. por Axa Seguros S.A. de C.V. por Axa.

Cordero Rodríguez Marcela vs. Banco Nacional de México Sa Integrante del Grupo Financiero Banamex. Oral Mercantil 1 Acdo. Núm. Exp. 253/2024.

Digigrafica, S.A. de C.V. vs. 5m2, S.A. de C.V. Juris. Voluntaria Civil 1 Acdo. Núm. Exp. 199/2024.

Franco Gutiérrez Rogelio y Peñaloza Canela Leticia vs. Sánchez López Laura Samantha. Oral Civil 1 Acdo. Núm. Exp. 649/2022.

Gerardo Pandal Alonso vs. José Zeferino Velázquez González María Cristina Rodríguez Cervantes. Ejecutivo Mercantil Oral Mercantil 1 Acdo. Núm. Exp. 483/2020.

Instituto del Fondo Nacional para el Consumo de Los Trabajadores vs. Moreno Uribe Gustavo. Oral Mercantil 1 Acdo. Núm. Exp. 551/2023.

Joyner González Jaime Michele vs. General de Seguros Sab. Oral Mercantil 1 Acdo. Núm. Exp. 267/2024.

María del Mar Blanquer Carnerero vs. Rra Asesores de Negocios e Inversión, S.A. P. I. de C.V. Ejecutivo Mercantil Oral Mercantil 1 Acdo. Núm. Exp. 57/2021.

Mejorando Vidas y Aumentando Sonrisas A.C. vs. Pereyra Flores Aline. Oral Civil 1 Acdo. Núm. Exp. 123/2022.

Pagnotta Alis Daniela Mariana vs. Inmobiliaria Diara S.A. de C.V. y Díaz Aranda Francisco Fernando. Oral Mercantil 1 Acdo. Núm. Exp. 621/2023.

Rotoplas S.A. de C.V. vs. Rock Talent México Sas de C.V. Medios Preparatorios Mercantil 1 Acdo. Núm. Exp. 139/2024.

Secreto. Ejecutivo Mercantil Oral Mercantil 1 Acdo. Núm. Exp. 73/2024.

Serrano Orozco Eduardo vs. Thona Seguros S.A. de C.V. Oral Mercantil Dada Cuenta. 1 Acdo. Núm. Exp. 7/2024.

Serrano Orozco Eduardo vs. Thona Seguros S.A. de C.V. Oral Mercantil Acdo. Amparo. 1 Acdo. en Amparo. Núm. Exp. 7/2024 Amparo Directo Promov. por Eduardo Serrano Orozco. 8- 05- 2024.

Tensoactivos y Especialidades S.A. de C.V. vs. BBVA Bancomer Sa Institución de Banca Múltiple Grupo Financiero BBVA Bancomer. Oral Mercantil 1 Acdo. Núm. Exp. 565/2023.

Traslados Adassa Sociedad Anónima de Capital Variable vs. Ll Méx. Oral Mercantil Cómputo. 2 Acdos. Núm. Exp. 233/2024.

LA SECRETARIA DE ACUERDOS
LIC. GABRIELA PADILLA RAMÍREZ

SECRETARÍA "B"
ACUERDOS DEL 31 DE MAYO DEL 2024

Aboites de la Cruz Faustino David vs. Ayala Landa Olga Lidia y Landa Zavaleta María Guadalupe. Ejecutivo Mercantil Oral Mercantil Cómputo. 2 Acdos. Núm. Exp. 248/2024.

Ambrosio Alcántara Francisco Javier vs. HSBC México Sa Institución de Banca Múltiple Grupo Financiero HSBC. Oral Mercantil Actora Recibe Cheque. 1 Acdo. Núm. Exp. 46/2024.

SOLO CONSULTA
SOLO CONSULTA
SOLO CONSULTA

Banco Covalto Sociedad Anónima Institución de Banca Múltiple vs. Rancho el Manantial 5mp S de Pr de R.L. y Mendoza Perdomo Miguel Ángel y Mendoza Perdomo Agustín y Mendoza Perdomo Uriel y Perdomo Maldonado Candelari y Perdomo Maldonado Jesús Erik y Mendoza Perdomo Erwin. Ejecutivo Mercantil Oral Mercantil Siara. 1 Acdo. Núm. Exp. 502/2023.

Banco Covalto, Sociedad Anónima, Institución de Banca Múltiple vs. Naturkost de México S. de R. L. de C.V. y Palacio Ruíz Alejandro. Providencias Precautorias Mercantil Cédula. 1 Acdo. Núm. Exp. 108/2024.

Fazt Servicios Automotrices S.A. de C.V. vs. BBVA México Sa Institución de Banca Múltiple Grupo Financiero BBVA México. Oral Mercantil 1 Acdo. Núm. Exp. 28/2024.

Flores Rojas Harold vs. Ramírez Sánchez Yolanda y Rojas Tapia Edgar. Ejecutivo Mercantil Oral Mercantil por Practicada. 1 Acdo. Núm. Exp. 420/2022.

HSBC México Sociedad Anónima Institución de Banca Múltiple Grupo Financiero HSBC vs. Soluciones Ecológicas Electrónicas S de R.L. de Cvjavier Samperio Gutiérrezoscar Alberto Vázquez Figueroa. Oral Mercantil Minutas. 1 Acdo. Núm. Exp. 386/2020.

Huerta Salinas Juan Luis vs. Alvarado Rodríguez Arturo. Ejecutivo Mercantil Oral Mercantil Acdo. no Publ. de 30 de Mayo 2024. 1 Acdo. Núm. Exp. 220/2024.

Jv Corporate Marketer Green Sociedad por Acciones Simplificada de Capital Variable vs. Epc Acabados Sociedad Anónima de Capital Variable. Oral Mercantil 1 Acdo. Núm. Exp. 506/2023.

López Pérez León Felipe vs. Metlife Me´Xico, S.A. de C.V. Oral Mercantil Exhibe Doctos. 1 Acdo. Núm. Exp. 36/2024.

Lumbreras Rivera Ignacio. Ejecutivo Mercantil Oral Mercantil Exped. Copias. 1 Acdo. Núm. Exp. 96/2021.

Matus Pacheco Javier Álvaro vs. Creditur Sapi de C.V. Ejecutivo Mercantil Oral Mercantil Edictos. 1 Acdo. Núm. Exp. 426/2023.

Olais Ibarra Juana vs. Rendón Arellano Eulalia. Oral Civil 2 Acdos. Núm. Exp. 396/2022.

Pérez Centeno Roberto. Juris. Voluntaria Civil 1 Acdo. Núm. Exp. 84/2024.

Reynoso Hernández Verónica vs. Banco Nacional de México Sa Integrante del Grupo Financiero Banamex. Oral Mercantil Vista. 1 Acdo. Núm. Exp. 394/2023.

Secreto. Ejecutivo Mercantil Oral Mercantil 1 Acdo. Núm. Exp. 680/2023.

Secreto. Ejecutivo Mercantil Oral Oralidad Mercantil Caducidad. 1 Acdo. Núm. Exp. 712/2022.

Si Ocean Service S de R.L. de C.V. vs. Alimentos Da Ssa Mi S.A. de C.V. y Malváez Méndez Julia. Ejecutivo Mercantil Oral Mercantil Cuad. de Amparo. 1 Acdo. en Amparo. Núm. Exp. 30/2024 Amparo Directo 23- 05- 2024.

Sofimex, Institución de Garantías, S.A. vs. Hergon Corporativo, S.A. de C.V. y González Velásquez Armando y Lechuga Miranda Yolanda. Providencias Precautorias Mercantil Minutas. 1 Acdo. Núm. Exp. 888/2021.

AUDIENCIAS

Banco Covalto, Sociedad Anónima, Institución de Banca Múltiple vs. Naturkost de México, S. de R. L. de C.V. y Palacio Ruíz Alejandro. Ejecutivo Mercantil Oral Mercantil. 1 Audiencia. Núm. Exp. 210/2024.

Isiven de Colombia Sas vs. Ci Heavy Industries S.A. de C.V. Oral Mercantil. 1 Audiencia. Núm. Exp. 240/2023.

LA SECRETARIA DE ACUERDOS
LIC. GABRIELA PADILLA RAMÍREZ

SECRETARÍA "C"
SIN PUBLICACIÓN

TRIGÉSIMO SÉPTIMO DE LO CIVIL DE PROCESO ORAL

SECRETARÍA "A"
ACUERDOS DEL 31 DE MAYO DEL 2024

Banco Santander México Sa Institución de Banca Múltiple Grupo Financiero Santander México vs. Barbato Internacional S.A. de C.V. y Flores Dosal Guilevaldo Martín. Ejecutivo Mercantil un Auto. 1 Acdo. Núm. Exp. 879/2021.

Banco Santander México Sociedad Anónima Institución de Banca Múltiple Grupo Financiero Santander México vs. Milusk S.A. de C.V. y García Abanto Andre Enrique. Ejecutivo Mercantil Oral Oralidad Mercantil Computo. 2 Acdos. Núm. Exp. 100/2024.

BBVA México, S.A., Institución de Banca Múltiple, Grupo Financiero BBVA México vs. Rosas Franco Rosa María. Otros Oralidad Mercantil 1 Acdo. Núm. Exp. 609/2023.

Endoscopia Medical Services S.A. de C.V. vs. Fucam A.C. Oral Mercantil un Auto. 1 Acdo. Núm. Exp. 73/2024.

Flores Flores Yolanda vs. Corona Flores Claudia Edith. Ejecutivo Mercantil 1 Acdo. Núm. Exp. 701/2023.

Gama Aguilar Antonio Manuel vs. Jaime Francisco y y- o. Nayely Mercado Zúñiga y- o. Nayely Mercado Z. Ejecutivo Mercantil Oral Oralidad Mercantil un Auto. 1 Acdo. 1 Acdo. en Seccion_De_Ejecución. Núm. Exp. 514/2023.

García Castells María Montserrat vs. Aurosal S.A. de C.V. y Saltiel Miranda Jacobo y Saltiel Miranda Lily y Saltiel Miranda Alfredo. Otros Oralidad Mercantil 2 Acdos. Núm. Exp. 254/2024.

Instituto del Fondo Nacional para el Consumo de Los Trabajadores vs. Ortega Aguilar Juan Gerardo. Otros Oralidad Mercantil un Auto. 1 Acdo. Núm. Exp. 669/2023.

Landstar Metro, S.A. P. I. de C.V. vs. Grupo Convermex, S.A. de C.V. Oral Mercantil 1 Acdo. Núm. Exp. 129/2020 Tomo II.

Martínez González Evelia vs. Zubiate Nava José Luis y Grupo Marzuz S.A. de C.V. Resc. de Contrato Oralidad Mercantil un Auto. 1 Acdo. Núm. Exp. 284/2024.

Méndez García José Alfredo su Sucesión vs. BBVA Bancomer Sa Institución de Banca Múltiple Grupo Financiero BBVA Bancomer. Oral Mercantil un Auto. 1 Acdo. Núm. Exp. 1009/2021.

Salinas González Alejandro vs. Báez Macías Catalina. Oral Civil un Auto. 1 Acdo. Núm. Exp. 224/2022.

Secreto. Ejecutivo Mercantil Oral Mercantil un Auto. 2 Acdos. Núm. Exp. 161/2024.

Secreto. Otros Oralidad Mercantil 1 Acdo. en Incidente. Núm. Exp. 411/2023 Providencias Precautorias.

Secreto. Cump. de Contrato Oralidad Mercantil 1 Acdo. en Incidente. Núm. Exp. 577/2023 Providencias Precautorias.

Servicios Especializados de Distribución y Logística Sociedad Anónima de Capital Variable. No Definido No Definido Acuerdo. 1 Acdo. en Amparo. Núm. Exp. 584/2021 Expdllo. de Amparo 145/2024- V.

Tk Elevadores México S.A. de C.V. vs. Construcción y Supervisión Concice S.A. de C.V. Otros Oralidad Mercantil un Auto. 1 Acdo. Núm. Exp. 211/2024.

Unifin Financiera, S.A. B. de C.V. vs. Mgc Maquinaria, S.A. de C.V. Oral Mercantil un Auto. 1 Acdo. Núm. Exp. 349/2021.

Velázquez Moreno José Adrián vs. BBVA México Sa Institución de Banca Múltiple Grupo Financiero BBVA México. Otros Oralidad Mercantil un Auto. 2 Acdos. Núm. Exp. 429/2023.

Villaseñor Díaz Barriga Esmeralda vs. Castillo González Ignacio. Resc. de Contrato Oralidad Mercantil un Auto. 2 Acdos. en Cuaderno_Amparo_Act. 1 Acdo. en Cuaderno_Amparo_Dem. Núm. Exp. 729/2023 Amparo Directo.

NO PUBLICADOS

BBVA México, S.A., Institución de Banca Múltiple, Grupo Financiero BBVA México vs. Rosas Franco Rosa María. Otros Oralidad Mercantil 1 Acdo. Núm. Exp. 609/2023.

Warnholtz Cataño Daniel y Warnholtz Cintora José Guillermo vs. Aguilera González Daniel y Instituto Mexicano de Aviación S.C. y Ahora Escuela de Vuelo y Aeronautica. Otros Oralidad Civil 1 Acdo. Núm. Exp. 281/2024.

LA SECRETARIA DE ACUERDOS
LIC. ARELI AVILÉS CORNEJO

SECRETARÍA "B"
ACUERDOS DEL 31 DE MAYO DEL 2024

Banco Santander México, S.A., Institución de Banca Múltiple Grupo Financiero Santander México vs. Cuevas Moreno Trinidad Dolores. Ejecutivo Mercantil Oral Mercantil 1 Acdo. Núm. Exp. 320/2023.

Barrientos Avendaño Efrén Ignacio vs. Amm Comercializadora Autos Mariscos y más S.A. de C.V. Otros Oralidad Mercantil Acuerdo. 1 Acdo. Núm. Exp. 445/2023.

BBVA México, S.A., Institución de Banca Múltiple, Grupo Financiero BBVA México vs. Mizrahi Ardon Aarón y Meatcoins S.A. de C.V. Oral Mercantil 1 Acdo. Núm. Exp. 285/2024.

SOLO CONSULTA
SOLO CONSULTA
SOLO CONSULTA

Borbon Nava Gerardo y Grupo Agropecuario Borbon S. P. R. de R. L vs. Ng Logística, S.A. de C.V., Gradesa, S.A. de C.V. y Navarro Rivera Guillermo. Oral Mercantil 1 Acdo. 1 Acdo. en Incidente. Núm. Exp. 260/2020.

Capacitación Inmobiliaria Cgc S.A. de C.V. vs. Alagon Lafuente María de Jesús. Cump. de Contrato Oralidad Civil Acuerdo. 1 Acdo. Núm. Exp. 626/2023.

Distribuidora Job, S.A. de C.V. vs. Banqueteria y Gastronomía, S.A. de C.V. y/o También Conocida como Gastonomica Anfitriones, S.A. de C.V. la Gastronómica. Oral Mercantil Acuerdo. 2 Acdos. Núm. Exp. 278/2020 Tomo II.

Drim International Sociedad Anónima de Capital Variable vs. Arquitectura y Proyectos Sustentables Mz S.A. de C.V. y Hospital Boutique Río Bamba. Medios Preparatorios Mercantil 1 Acdo. Núm. Exp. 26/2024.

Elvira Sanz Silvia vs. Flores Ríos Isabel. Otros Oralidad Civil Revocación y Autorizaciones. 1 Acdo. Núm. Exp. 680/2023.

Gas Metropolitano S.A. de C.V. vs. De Anda Martínez Salvador. Oral Mercantil Acuerdo. 1 Acdo. en Amparo. Núm. Exp. 662/2021 Amparo Indirecto 527/2024- II.

Heredia Gil Fabiola Yaneli vs. González Hernández Leopoldo Gonzalo. Oral Civil 1 Acdo. Núm. Exp. 75/2024.

HSBC México, Sociedad Anónima, Institución de Banca Múltiple, Grupo Financiero HSBC División Fiduciaria, en su Carácter de Fiduciario en el Fideicomiso Número F234036 vs. Jorge Derflingher Colín Yamel Suárez Andere. Oral Mercantil 2 Acdos. Núm. Exp. 542/2020.

Instituto del Fondo Nacional para el Consumo de Los Trabajadores vs. Hernández Morales Eduardo. Oral Mercantil 1 Acdo. Núm. Exp. 636/2023.

Instituto del Fondo Nacional para el Consumo de Los Trabajadores vs. Ruíz Escoto Miguel Ángel. Otros Oralidad Mercantil 1 Acdo. Núm. Exp. 588/2023.

Juárez Gómez Rafael vs. González Sánchez Eloísa y y- o. María Eloísa González Sánchez. Oral Civil Acuerdo. 1 Acdo. Núm. Exp. 176/2024.

Lit División Especializados S.A. de C.V. vs. Banco Santander México Sa Institución de Banca Múltiple Grupo Financiero Santander México. Otros Oralidad Mercantil Acuerdo. 1 Acdo. Núm. Exp. 155/2023.

Mantenimientos y Construcciones Especiales Jjj S.A. de C.V. vs. Mega Electric S.A. de C.V. Oral Mercantil Acuerdo. 1 Acdo. en Exhorto. Núm. Exp. 286/2024.

Martínez Ortiz Romeo Renato y Suministros Industriales Manufacturera S.A. de C.V. vs. Acosta de la Cerda Sergio Arturo y Triturados Rc S.A. de C.V. Cump. de Contrato Oralidad Mercantil 1 Acdo. Núm. Exp. 146/2023.

Ruíz Cárdenas Javier vs. Pacheco Araiza Carlos y Alvarado Guzmán María de la Luz Patricia. Oral Civil Acuerdo. 1 Acdo. Núm. Exp. 696/2022.

Secreto. Otros Oralidad Mercantil Acuerdo. 2 Acdos. Núm. Exp. 256/2024.

Secreto. Ejecutivo Mercantil Oral Mercantil Estese. 2 Acdos. Núm. Exp. 262/2024.

Secreto. Ejecutivo Mercantil Oral Mercantil 2 Acdos. Núm. Exp. 320/2023.

Secreto. Cump. de Contrato Oralidad Civil Ratifique. 1 Acdo. Núm. Exp. 626/2023.

Secreto. Ejecutivo Mercantil Oral Oralidad Mercantil 1 Acdo. Núm. Exp. 666/2023.

Secreto. Providencias Precautorias Oral Mercantil Acuerdo. 2 Acdos. Núm. Exp. 716/2023.

Secreto. Ejecutivo Mercantil Oral Oralidad Mercantil Acuerdo. 1 Acdo. Núm. Exp. 752/2023.

Seguridad Privada Independencia Sociedad Anónima de Capital Variable vs. Constructores Precolados Vara. Oral Civil 2 Acdos. Núm. Exp. 630/2023.

Sierra Gil Marco Antonio vs. Distribuidora Liverpool S.A. de C.V. y Liverpool Pc S.A. de C.V. y Trans Unión de México Sociedad Anónima Sociedad de Información Crediticia. Otros Oralidad Mercantil 2 Acdos. Núm. Exp. 260/2024.

Sofimex, Institución de Garantías, S.A. vs. Construcciones y Edificaciones M y G, S.A. de C.V. y Construcciones Industriales y Civiles el Puente, S.A. de C.V. y Cadenas González Nory Leidy y Cadenas González Yeni Esther. Oral Mercantil 1 Acdo. Núm. Exp. 68/2024.

Sofimex, Institución de Garantías, S.A. vs. Construcciones y Edificaciones M y G, S.A. de C.V. y Construcciones Industriales y Civiles el Puente, S.A. de C.V. y Cárdenas González Nory Leidy y Cárdenas González Yeni Esther. Providencias Precautorias Oral Mercantil 1 Acdo. Núm. Exp. 716/2023.

Super e G C Sociedad Anónima de Capital Variable vs. Flores Martínez Wilmar David. Oral Mercantil Admisorio. 1 Acdo. Núm. Exp. 258/2024.

LA SECRETARIA DE ACUERDOS
LIC. CYNTHIA JACQUELINE VALDEZ SANTOS

SECRETARÍA "C"
SIN PUBLICACIÓN

SOLO CONSULTA

TRIGÉSIMO OCTAVO DE LO CIVIL DE PROCESO ORAL Y DE TUTELA DE DERECHOS HUMANOS DE LA CDMX

SECRETARÍA "A"
ACUERDOS DEL 31 DE MAYO DEL 2024

Banco Covalto Sociedad Anónima Institución de Banca Múltiple vs. Men Oro Sociedad de Responsabilidad Limitada de Capital Variable y Méndez Orozco Juan Paulo y Cruz Ruíz Carmen Alicia. Ejecutivo Mercantil Oral Mercantil Contesta Wal- Mart. 1 Acdo. Núm. Exp. 703/2023.

Comtec Imports Sociedad Anónima de Capital Variable vs. Jaart Business S.A. de C.V. y Vega Álvarez Jorge Luis y Ramírez Ramírez Alberto. Ejecutivo Mercantil Oral Mercantil Exhibe Minutas. 1 Acdo. Núm. Exp. 561/2023.

Defensa Segura México S.C. vs. Mora Méndez Tania Lucía. Oral Civil Prevención. 1 Acdo. Núm. Exp. 285/2024.

Fideicomiso Denominado Fondo para el Desarrollo Social de la Ciudad de México vs. Apaez Rojas María Elena y Burgoa Osorio Daniel. Oral Mercantil Admisorio. 1 Acdo. Núm. Exp. 259/2024.

Ford Credit de México S.A. de C.V. Sociedad Financiera de Objeto Multiple Entidad Regulada vs. Estrada Aguilar Erick. Ejecutivo Mercantil Oral Mercantil Devuelven Exh. Diligenciado. 1 Acdo. Núm. Exp. 633/2023.

Jiménez Miranda Crispín vs. Coaliciones Estratégicas S.A. de C.V. Oral Civil Prevención. 1 Acdo. Núm. Exp. 283/2024.

Madame Dubarry, S.A. de C.V. y Equipos Médicos Star, S.A. de C.V. y Ideas en Tecnología Médica, S.A. de C.V. y Standard Diagnostics, S.A. de C.V. y Importadora de Muebles de Terraza y Jardín S.A. de C.V. vs. Dhl Metropolitan Logistics S.C. México S.A. de C.V. Oral Mercantil Se Exhorta. 1 Acdo. Núm. Exp. 287/2024.

Operadora Falcón Sapi de C.V. Sofom Enr vs. Gittsa Telecom S.A. de C.V. y Vinay Hernández José Sergio. Ejecutivo Mercantil Oral Mercantil Contesta Telmex. 2 Acdos. Núm. Exp. 591/2023.

Puebla Flores Francisco Javier vs. Cotreisa S.A. de C.V. y Martínez Rivera Edgar. Ejecutivo Mercantil Oral Mercantil Contesta Imss. 2 Acdos. Núm. Exp. 87/2024.

Secreto. Oral Mercantil Auto de Ejecc. Turnar Cedula. 1 Acdo. Núm. Exp. 205/2023.

LA SECRETARIA DE ACUERDOS
LIC. FÉLIX HERNÁNDEZ RAMÍREZ

SOLO CONSULTA

SECRETARÍA "B"
ACUERDOS DEL 31 DE MAYO DEL 2024

Comercializadora Rayonegro, S.A. de C.V. vs. Mbl Worl, S.A. de C.V. Oral Mercantil Vista Actora. 1 Acdo. Núm. Exp. 208/2023.

García Lazcano Germán vs. Intermediación Inmobiliaria Gutza S.A. de C.V. Oral Civil Devolver Instrumento Notarial. 1 Acdo. Núm. Exp. 246/2023.

García Ramos Zyanya Osvelia vs. Mapfre México S.A. Oral Mercantil Diligenciada. 1 Acdo. Núm. Exp. 752/2022.

Hernández Bautista Valeria vs. El Águila Compañía de Seguros S.A. de C.V. Oral Mercantil Estese. 2 Acdos. Núm. Exp. 568/2023.

Martínez García José Alfredo vs. López Juárez Hilda Patricia. Juris. Voluntaria Mercantil Concluido. 1 Acdo. Núm. Exp. 164/2024.

Operadora de Cinemas, S.A. de C.V. vs. Cie Marketing, S. de R. L. de C.V. Juris. Voluntaria Civil Autorización. 1 Acdo. Núm. Exp. 128/2021.

Padilla Briseño Rafael vs. Vargas García Gerardo y García Otegui Alejandra. Juris. Voluntaria Civil Dada Cuenta Se Ordena Exhorto. 1 Acdo. Núm. Exp. 258/2024.
Secreto. Providencias Precautorias Mercantil Desechadas. 1 Acdo. Núm. Exp. 270/2024.
NO PUBLICADOS
Javs Distribución (Sociedad de Responsabilidad Limitada de Capital Variable) vs. Toledo Merino Elizabeth. Oral Mercantil Contesta Demanda. 1 Acdo. Núm. Exp. 90/2024.
Servicios de Pisos Epoxicos y Refrigeración Industrial Mi S.A. de C.V. vs. Unifoods S.A. de C.V. Oral Mercantil Vista Actora. 1 Acdo. Núm. Exp. 124/2024.
AUDIENCIA
Javs Distribuición (Sociedad de Responsabilidad Limitada de Capital Variable) vs. Tapia Amador Guadalupe Bestina. Acta Minima de Juic. Oral Mercantil. 1 Audiencia. Núm. Exp. 94/2024.
SENTENCIA DEFINITIVA DEL 31 DE MAYO DEL 2024
Javs Distribuición (Sociedad de Responsabilidad Limitada de Capital Variable) vs. Tapia Amador Guadalupe Bestina. Oral Mercantil Sent. Def. 1 Núm. Exp. 94/2024

EL SECRETARIO DE ACUERDOS
LIC. JESÚS RAMOS PÉREZ

SECRETARÍA "C"
SIN PUBLICACIÓN

TRIGÉSIMO NOVENO DE LO CIVIL DE PROCESO ORAL

SECRETARÍA "A"
ACUERDOS DEL 31 DE MAYO DEL 2024

Anaya Lujano Luis Guillermo vs. HSBC México Sa Institución de Banca Múltiple Grupo Financiero HSBC. Oral Mercantil Razón del Actuario. 1 Acdo. Núm. Exp. 237/2024.
Peralta Gutierrez Jesús vs. Cafebreria el Pendulo S.A. de C.V. Oral Mercantil Certificación. 1 Acdo. Núm. Exp. 240/2024.
Turrubiates Jiménez Daniela vs. Zurich Santander Seguros México S.A. Oral Mercantil No Ampara Ni Protege. 1 Acdo. en Amparo. Núm. Exp. 487/2023 Amparo Directo- Demandado.
Audiencia
Alta Calidad de Suministros y Comerciales Dsi, S.A. de C.V. vs. Elecnor México, S.A. de C.V. Acta de Aud. Prelim. Ejecutivo Mercantil Oral Oralidad Mercantil. 1 Audiencia. Núm. Exp. 111/2024.
Solano Aguilar Edith Vanesa vs. Castellanos Martínez Joel. Se Señala Fecha de Aud. Ejecutivo Mercantil Oral Oralidad Mercantil. 1 Audiencia. Núm. Exp. 157/2024.

EL SECRETARIO DE ACUERDOS
LIC. ARTURO VELASCO CANO

SECRETARÍA "B"
ACUERDOS DEL 31 DE MAYO DEL 2024

Alesso S.A. de C.V. vs. Marítima del Golfo de México y Subsidiarias para el Petróleo S.A. de C.V. Medios Preparatorios Mercantil Devolver Documentos. 1 Acdo. Núm. Exp. 32/2024.
Arrendomovil de México S.A. de C.V. vs. Konekts, S.A. de C.V. y Cortina Marscal Mónica. Oral Mercantil Sin Diligenciar Actuario. 2 Acdos. Núm. Exp. 232/2024.
Caja de Previsión de la Policía Preventiva de la Ciudad de México vs. Cabrera Aguilar Julio. Oral Mercantil Cumplida Ejecutoria. 1 Acdo. en Amparo. Núm. Exp. 12/2024 Amparo Directo- Actor.
Cimbra Mex S.A. de C.V. vs. Edificaciones y Desarrollos Arquitectónicos S.A. de C.V. y Asención Asención Marco Antonio y Moron Díaz Diana Edith. Ejecutivo Mercantil Desistimiento de Ejecc. de Sentencia. 1 Acdo. Núm. Exp. 22/2023.
Instituto del Fondo Nacional para el Consumo de Los Trabajadores vs. Hernández Castillo Linda Araceli. Oral Mercantil Sin Diligenciar Actuario. 1 Acdo. Núm. Exp. 142/2024.
Malváez Mora Pablo Miguel Ángel vs. Empacadora San Ángel S.A. de C.V. Oral Mercantil Informe Federales. 1 Acdo. en Amparo. Núm. Exp. 350/2023 Amparo- Indirecto Dem. 15242023 Empacadora Regina S.A. de C.V.
Méndez Ávalos Adriana Itzel vs. Banco Nacional de México Sa Integrante del Grupo Financiero Banamex. Oral Mercantil Practicada Notificación. 1 Acdo. Núm. Exp. 620/2023.
Metalurgica Artesanal S.A. de C.V. vs. Industrias Britania S.A. de C.V. Oral Mercantil Sicor No Autorizada. 1 Acdo. Núm. Exp. 722/2023.
Rosales Carmona Fernando vs. Banco Mercantil del Norte Sa Institución de Banca Múltiple Grupo Financiero Banorte. Oral Mercantil Destrucción. 1 Acdo. Núm. Exp. 1028/2021.
Secreto. Ejecutivo Mercantil Oral Oralidad Mercantil Admisión (E. M. O). 1 Acdo. Núm. Exp. 280/2024.
Secreto. Providencias Precautorias Mercantil Se Desecha Providencias Precautorias. 1 Acdo. Núm. Exp. 288/2024.
Unifin Financiera Sociedad Anónima Bursatil de Capital Variable Sociedad Financiera de Objeto Múltiple Entidad No Regulada y Actualmente Unifin Financiera Sociedad Anónima Bursatil de Capital Variable vs. A.C. Tableros y Maderas S.A. de C.V. y Acosta Carvajal Armando y Mercado del Carpintero S.A. de C.V. Oral Mercantil Se Admite Demanda Oral Mercantil/ Ordena Exhorto. 1 Acdo. Núm. Exp. 275/2024.
AUDIENCIAS
Andrade Umbral Humberto vs. Umbral Sánchez Félix. Acta de Continuación de Aud. Prelim. Oral Mercantil. 1 Audiencia. Núm. Exp. 102/2024.
González Castillo Eduardo vs. Lozano Torres Alan Gabriel. Repone el Proced. Ejecutivo Mercantil Oral Oralidad Mercantil. 1 Audiencia. Núm. Exp. 612/2023.

EL SECRETARIO DE ACUERDOS
LIC. ÁNGEL ARTURO MONDRAGÓN CORTÉS

SECRETARÍA "C"
ACUERDOS DEL 31 DE MAYO DEL 2024

Banco Santander México, Sociedad Anónima Institución de Banca Múltiple Grupo Financiero Santander México vs. Grupo Corporativo Urbis, S.A. de C.V. y Rozados Domínguez Marisela Auxiliadora y Pérez Pérez Román y Reyna Ulloa José Francisco y Vm Inmobiliaria, S.A. de C.V. Ejecutivo Mercantil Ordena Oficios de Localización. 1 Acdo. Núm. Exp. 116/2023.
BBVA México, S.A., Institución de Banca Múltiple, Grupo Financiero BBVA México vs. Gil García María Magali. Oral Mercantil Concluido por Pago. 1 Acdo. Núm. Exp. 33/2024.
Cibanco Sociedad Anónima Institución de Banca Múltiple Única Actuando Exclusivamente en su Carácter de Fiduciario en el Fideicomiso de Administración Con Actividad Empresarial Número Cib 2414 vs. Gordillo Martínez Jorge Luis. Oral Mercantil Comparecencia. Recogen Documentos. 1 Acdo. Núm. Exp. 93/2024.
Dridco México S.A. de C.V. vs. Inmovent México Soluciones Patrimoniales. Oral Mercantil Ordena Requerir a la Demandada. 1 Acdo. Núm. Exp. 489/2023.
Flores Méndez Eustolia vs. Corporación Impulsora del Valle de Toluca S.A. de C.V. Oral Mercantil Comparecencia. Recogen Documentos. 1 Acdo. Núm. Exp. 426/2023.
Herrajes Estadio S.A. de C.V. vs. BBVA México Sa Institución de Banca Múltiple Grupo Financiero BBVA México. Oral Mercantil Devuelve Minuta. 1 Acdo. Núm. Exp. 130/2024.
Mondragón López Joaquín vs. Nieto Leticia. Juris. Voluntaria Mercantil Incompetencia Juris. Voluntaria. 1 Acdo. Núm. Exp. 290/2024.
Montaño Cano Linda vs. Banco Azteca Sa Institución de Banca Múltiple. Oral Mercantil No Ampara. 1 Acdo. en Amparo. Núm. Exp. 696/2023 Amparo Directo- Demandado.
Promocontacto S de R.L. de C.V. vs. Bingo Electrónico de México S de R.L. de C.V. Oral Mercantil Acuse de Remisión de Notificación. 1 Acdo. Núm. Exp. 749/2021.
Sociedad Limitada de Los Activos de Gramercy Sociedad de Responsabilidad Limitada de Capital Variable Cesionario BBVA Bancomer Sociedad Anónima Institución de Banca Múltiple Grupo Financiero Bancomer vs. Aceves González Flavio y Esquivel Sánchez Yolanda. Ejecutivo Mercantil Oral Oralidad Mercantil Cedula Sin Diligenciar. 1 Acdo. en Exhorto. Núm. Exp. 269/2024.
Unifin Financiera S.A. B. de C.V. vs. Gas L. P. Bosques Inter S.A. de C.V., Cortés Senderos Juan Manuel y Domínguez Beltrán Sergio. Oral Mercantil Puesta a Disposición Oficio. 1 Acdo. Núm. Exp. 453/2020.

EL SECRETARIO DE ACUERDOS
LIC. HÉCTOR EDUARDO VÉLEZ YÁÑEZ

SOLO CONSULTA
SOLO CONSULTA
SOLO CONSULTA

CUADRAGÉSIMO DE LO CIVIL DE PROCESO ORAL

SECRETARÍA "A"
ACUERDOS DEL 31 DE MAYO DEL 2024

Barros Alba Salvador Guillermo y Piñon Vela Fernando vs. Zavala Quiroz Daniel. Oral Civil 1 Acdo. Núm. Exp. 317/2021.
Martínez Flores Horacio vs. Jiménez Sandoval Israel Erasmo. Ejecutivo Mercantil Oral Mercantil 1 Acdo. Núm. Exp. 437/2023.
SENTENCIA DEFINITIVA NO PUBLICADA DEL 31 DE MAYO DEL 2024
Velázquez Fernández Domingo vs. Meraz Cortés Irma Elena. Oral Civil Sent. Def. no Publ. de su Fecha 1 Núm. Exp. 107/2024

LA SECRETARIA DE ACUERDOS
LIC. GLORIA CAROLINA MURILLO LARRAÑAGA

SECRETARÍA "B"
ACUERDOS DEL 31 DE MAYO DEL 2024

Galán Arellano Raúl Guillermo vs. Grupo Marzuz S.A. de C.V. y Zubiate Nava José Luis. Oral Civil 2 Acdos. Núm. Exp. 85/2024.
Intercam Banco Sociedad Anónima Institución de Banca Múltiple Intercam Grupo Financiero vs. Samplex Sociedad Anónima de Capital Variable y Garza Guerra Fernando y Lozano Villareal Adriana. Oral Mercantil Dada. 1 Acdo. Núm. Exp. 38/2024.
Loaiza Suárez Óscar Orlando vs. Campos Loera Luis Guillermo. Oral Civil 1 Acdo. en Cuaderno_Amparo_Dem. Núm. Exp. 68/2023 D. C. 737/2023- 13.
Nadro, S.A. P. I. de C.V. vs. Espinosa Ángeles Catalina y Garza Ortega Celia. Ejecutivo Mercantil Oral Mercantil Computo. 2 Acdos. Núm. Exp. 585/2023.
Ochoa Barroso Diego vs. Importadora de Vehículos Orientales S.A. de C.V. y Buitrago León Duban y Ballester Medina Juan. Oral Mercantil 1 Acdo. Núm. Exp. 258/2024.
Recuperadora Inmobiliaria Internacional Siglo XXI Sociedad de Responsabilidad Limitada de Capital Variable vs. Gutiérrez Manzanilla Carlos. Exh. Mercantil 1 Acdo. en Exhorto. Núm. Exp. 182/2024.
NO PUBLICADO
Secreto. Ejecutivo Mercantil Oral Mercantil no Publ. de su Fecha. 1 Acdo. en Otros. Núm. Exp. 748/2022 Providencias Precautorias.

LA SECRETARIA DE ACUERDOS
LIC. GLORIA CAROLINA MURILLO LARRAÑAGA

SECRETARÍA "C"
ACUERDOS DEL 31 DE MAYO DEL 2024

BBVA México, S.A., Institución de Banca Múltiple, Grupo Financiero BBVA México vs. Rodríguez Domínguez Virginia. Oral Mercantil 1 Acdo. Núm. Exp. 276/2024.
BBVA México, S.A., Institución de Banca Múltiple, Grupo Financiero BBVA México vs. Tepopotla Chanocua Graciela. Oral Mercantil 1 Acdo. Núm. Exp. 273/2024.
Carnicos López Haro, S.A. de C.V. vs. HSBC México, S.A. Institución de Banca Múltiple, Grupo Financiero HSBC. Oral Mercantil 1 Acdo. en Cuaderno_Amparo_Act. Núm. Exp. 90/2024 Sent. 3 Mayo.
Cibanco Sociedad Anónima Institución de Banca Múltiple en su Carácter de Fiduciario del Fideicomiso Irrevocable de Administración Fuente de Pago y Garantía Identificado Con el Número Cib 3561 y antes Mexarrend Sapi de C.V. y Mexarrend Sociedad Anónima Promotora de Inversión de Capital Variable vs. Díaz Hernández José Luis y Díaz Hernadez Marco Antonio. Ejecutivo Mercantil Oral Mercantil 1 Acdo. en Incidente. Núm. Exp. 160/2024 Providencias Precautorias.
Hernández Ordóñez Damián vs. Citibanamex Seguros Sociedad Anónima de Capital Variable Integrante del Grupo Financiero Citibanamexex. Oral Mercantil 1 Acdo. Núm. Exp. 159/2020 Tomo II.
John Durling James Andrew vs. Cruz Valdovinos Agustín Jonathan. Oral Civil 1 Acdo. Núm. Exp. 63/2024.
Malta Texode México S.A. de C.V. vs. Vipremix S.A. de C.V. y Castillo López Rogelio. Ejecutivo Mercantil Oral Mercantil 1 Acdo. Núm. Exp. 589/2023.
Plásticos Alica, S.A. de C.V. vs. Paredes Vera Gloria y Bahena Rodríguez José Luis. Ejecutivo Mercantil Oral Mercantil 3 Acdos. Núm. Exp. 209/2022.
Rosas Treviño Olwen vs. Seguros Atlas, S.A. Oral Mercantil 1 Acdo. en Cuaderno_Amparo_Act. Núm. Exp. 19/2021 Ind. 880/2023- V.
Salas Morales Israel vs. Romo Torres Zita Cecilia. Oral Mercantil 1 Acdo. Núm. Exp. 669/2023.
Unifin Financiera, S.A. B. de C.V. vs. Soto Martínez Yelenia María y Soto Fernández Rafel. Cump. de Contrato Oralidad Mercantil 1 Acdo. Núm. Exp. 189/2022.

LA SECRETARIA DE ACUERDOS
LIC. GLORIA CAROLINA MURILLO LARRAÑAGA

CUADRAGÉSIMO PRIMERO DE LO CIVIL DE PROCESO ORAL

SECRETARÍA "A"
ACUERDOS DEL 31 DE MAYO DEL 2024

Álvarez Ibarra José Fernando y Alcantar López María Alejandra vs. Banco Mercantil del Norte, S.A., Institución de Banca Múltiple, Grupo Financiero Banorte. Oral Mercantil Notif. Personal Practicada. 1 Acdo. Núm. Exp. 39/2023.
Bataz Casarrubias Edgar vs. Mejía Garibay Verónica. Oral Civil Amparo Directo. 1 Acdo. en Amparo. Núm. Exp. 369/2023 Amparo Directo Quejoso: Actor Sent. Def.
Bataz Casarrubias Edgar vs. Mejía Garibay Verónica. Oral Civil Secc. de Ejecución. 1 Acdo. en Seccion_De_Ejecución. Núm. Exp. 369/2023 Secc. de Ejecución.
BBVA México, S.A., Institución de Banca Múltiple, Grupo Financiero BBVA México vs. López Quintana Stephanie. Oral Mercantil Razón Actuario. 1 Acdo. Núm. Exp. 231/2024.
BBVA México, S.A., Institución de Banca Múltiple, Grupo Financiero BBVA México vs. López Quintana Stephanie. Oral Mercantil Razón Actuario. 1 Acdo. Núm. Exp. 233/2024.
BBVA México, S.A., Institución de Banca Múltiple, Grupo Financiero BBVA México vs. Ramírez González María Jéssica. Oral Mercantil Desechamiento. 1 Acdo. en Incidente. Núm. Exp. 351/2023 Inc. Providencias Precautorias.
Clima e Ingeniería Ambiental S.A. de C.V. vs. Grupo Nacional Provincial Sab. Oral Mercantil Recepción de Documentos Destrucción. 1 Acdo. Núm. Exp. 705/2023.
Mathelin Muñiz Michelle vs. Banco Nacional de México Sa Integrante del Grupo Financiero Banamex y y- o. Tarjetas Banamex S.A. de C.V. Sofom Er Integrante del Grupo Financiero Banamex. Oral Mercantil Recepción de Documentos Destrucción. 1 Acdo. Núm. Exp. 199/2024.
Rocher Ingeniería S.A. de C.V. vs. Supervisiones Técnicas y Control de Calidad S.A. de C.V. y y- o. Luis Alfredo Quintero Ramírez. Oral Mercantil Autr. de Sig. 2 Acdos. Núm. Exp. 283/2024.
Secreto. Providencias Precautorias Oral Mercantil Remite Oficio Cnbv - Túrnese. 2 Acdos. Núm. Exp. 103/2024.
Sofom Inbursa, S.A. de C.V., Sofom, E. R., Grupo Financiero Inbursa vs. Icon Information Systems, S.A. de C.V. Oral Mercantil Recepción de Documentos Destrucción. 1 Acdo. en Expedientillo. Núm. Exp. 139/2020 3er Expdllo. Archivo. Destrucción.
NO PUBLICADOS
Secreto. Ejecutivo Mercantil Oral Mercantil Contestación de Demanda de la Persona Moral - no Publ. 30- Mayo- 2024. 2 Acdos. Núm. Exp. 117/2024.
Simón Rodríguez Celia Guadalupe vs. Luna Govea Gustavo. Ejecutivo Mercantil Oral Mercantil Dada Cuenta - no Publ. 30- Mayo- 2024. 2 Acdos. Núm. Exp. 251/2024.

LA SECRETARIA DE ACUERDOS
LIC. SILVIA SOCORRO CORNEJO CABALLERO

SECRETARÍA "B"
ACUERDOS DEL 31 DE MAYO DEL 2024

Asociados en Construcción Diseño y Topografía S.A. de C.V. vs. Herrera Solís Adriana Nelly. Oral Civil Prevención. 1 Acdo. Núm. Exp. 282/2024.

SOLO CONSULTA
SOLO CONSULTA
SOLO CONSULTA

Banco Covalto Sa Institución de Banca Múltiple vs. Xhidel Comercializadora Sociedad Anónima de Capital Variable. Ejecutivo Mercantil Oral Mercantil Ine Con Inf. 1 Acdo. Núm. Exp. 444/2023.

Banco Monex, S.A., Institución de Banca Múltiple, Monex Grupo Financiero vs. Grupo Karisa Sociedad Anónima de Capital Variable y Carrizales Domínguez Julio César y Pérez Martínez Diana Estefania. Ejecutivo Mercantil Oral Mercantil Certificación Llamada Exhorto. 1 Acdo. Núm. Exp. 1090/2021.

BBVA México, S.A., Institución de Banca Múltiple, Grupo Financiero BBVA México vs. Enlace y Soluciones Empresariales Puente y Fernández, S.A. de C.V. y Vivanco Torres Carolina. Oral Mercantil Admisión de Amparo. 1 Acdo. en Amparo. Núm. Exp. 166/2024 Amparo Directo Quejoso: Actor Desechado.

Cedillo Pérez Rodolfo Alejandro vs. Rh Shipping Chartering, S. de R. L. de C.V. Oral Mercantil Toma de Nota. 1 Acdo. Núm. Exp. 386/2022.

Cedillo Pérez Rodolfo Alejandro vs. Rh Shipping Chartering, S. de R. L. de C.V. Oral Mercantil Amparo Indirecto. 2 Acdos. en Amparo. Núm. Exp. 386/2022 Amparo Indirecto Quejoso: Dem. Sent. Interlocutoria.

Cuadros Miguel Ángel vs. Wenance México Sapi de C.V. Sofom Enr. Oral Mercantil No Ha Lugar. 1 Acdo. Núm. Exp. 74/2024.

Distribuidora Intermex S.A. de C.V. vs. Grupo Medios S.A. de C.V. Oral Mercantil Precisa Domicilio. 1 Acdo. Núm. Exp. 694/2023.

Gestión de Servicios Especializados Igse S.A. de C.V. vs. Escuela de Artes Escenicas y Audiovisuales Casazul A.C. Jurisdiccción Voluntaria Oral Mercantil Autorización. 1 Acdo. Núm. Exp. 226/2024.

Grupo Nacional Provincial, S.A. B vs. Crowley Bolanos Cacho Erwin Patrick. Oral Mercantil Llega del Archivo. 1 Acdo. Núm. Exp. 344/2021.

Hernández Servín Clementina vs. Carrillo Zaragoza Aldair. Oral Civil Autr. de Sig. 1 Acdo. Núm. Exp. 366/2023.

Maida Claros Rolando Félix vs. Banco Multiva Sa Institución de Banca Múltiple Grupo Financiero Multiva. Oral Mercantil Ratificar. 1 Acdo. Núm. Exp. 260/2024.

Méndez Manrique Nilka Walkiria vs. Méndez Manrique Vianey Viridiana. Jurisdicción Voluntaria Oral Mercantil Autr. de Sig. 1 Acdo. Núm. Exp. 264/2024.

Montoya Monge José Florencio vs. BBVA Seguros México, S.A. de C.V. Grupo Financiero BBVA México. Oral Mercantil Exhiba Traslado. 1 Acdo. en Exhorto. Núm. Exp. 266/2024.

Morales Solís Larissa Monserrat vs. Nekepso S de R.L. de C.V. y Vega Construcciones S de R.L. de C.V. Oral Civil Devuelven Exh. Sin Diligenciar, Girar Nuevamente. 1 Acdo. Núm. Exp. 96/2024.

Pérez González Miriam de la Luz vs. Fundación Usos Costumbres y Tradiciones de Los Pueblos del Mundo Asociación Civil. Oral Civil No Desahogo Vista. 1 Acdo. Núm. Exp. 322/2023.

Pérez Vargas Emilio vs. Hernández Ibarra Guadalupe. Oral Civil Ratificación. Elaboración de Cédula. 1 Acdo. Núm. Exp. 114/2024.

Secreto. Ejecutivo Mercantil Oral Mercantil Exhiben Fianza, Girar Oficio Cnbv. 1 Acdo. Núm. Exp. 240/2024.

Secreto. Ejecutivo Mercantil Oral Mercantil Prevención. 1 Acdo. Núm. Exp. 276/2024.

Secreto. Ejecutivo Mercantil Oral Mercantil Sat Con Inf. 1 Acdo. Núm. Exp. 4/2024.

Secreto. Ejecutivo Mercantil Oral Mercantil Turno Actuaria. 1 Acdo. Núm. Exp. 444/2023.

Secreto. Ejecutivo Mercantil Oral Mercantil No Ha Lugar. 1 Acdo. Núm. Exp. 578/2023.

Seguros Argos S.A. de C.V. vs. Magistral Agente de Seguros S.A. de C.V. Oral Mercantil Se Concede Prorroga. 1 Acdo. Núm. Exp. 28/2024.

NO PUBLICADO

Virwo D S Sociedad Anónima de Capital Variable y Virwo Sociedad Anónima de Capital Variable y 41phan3t Sociedad Anónima de Capital Variable y Hernández Montoya Luis Carlos vs. Ruíz Pacheco Ramón Luis. Oral Civil Prevención- no Publ. 30. 05. 24. 1 Acdo. Núm. Exp. 280/2024.

LA SECRETARIA DE ACUERDOS
LIC. SILVIA SOCORRO CORNEJO CABALLERO

SECRETARÍA "C"
SIN PUBLICACIÓN

CUADRAGÉSIMO SEGUNDO DE LO CIVIL DE PROCESO ORAL

SECRETARÍA "A"
ACUERDOS DEL 31 DE MAYO DEL 2024

Sofom Inbursa, Sociedad Anónima de Capital Variable, Sociedad Financiera de Objeto Múltiple, Entidad Regulada, Grupo Financiero Inbursa vs. Corona Brambila Eliseo. Oral Mercantil Auto Aclaratorio. 1 Acdo. Núm. Exp. 269/2024.

EL SECRETARIO DE ACUERDOS
LIC. VÍCTOR MANUEL SILVEYRA GÓMEZ

SECRETARÍA "B"
ACUERDOS DEL 31 DE MAYO DEL 2024

Ada Equipment Services S de R.L. de C.V. vs. Industrial Perforadora del Campeche S.A. de C.V. y Grupo R Perforadora Terrestre S.A. de C.V. Otros Oralidad Mercantil 2 Acdos. Núm. Exp. 144/2024.

Aguilar Ramírez María de Lourdes vs. Banco Mercantil del Norte Sa Institución de Banca Múltiple Grupo Financiero Banorte. Otros Oralidad Mercantil 2 Acdos. Núm. Exp. 130/2024.

Banco Mercantil del Norte, Sociedad Anónima, Institución de Banca Múltiple, Grupo Financiero Banorte vs. Chavarría Galindo Arturo y Otro. Oral Mercantil 1 Acdo. en Exhorto. Núm. Exp. 272/2024.

Conduit Life S.A. de C.V. vs. Grupo Abundanzaa S.A. de C.V. y Piña Solórzano Gabriel Alfredo. Oral Mercantil 2 Acdos. Núm. Exp. 940/2021 Tomo 11.

Dll Leasing S.A. de C.V. vs. Qually Corporación S.A. de C.V. y Ochoa Arango Mario Emilio. Ejecutivo Mercantil Oral Oralidad Mercantil 3 Acdos. Núm. Exp. 14/2024.

García Ramírez Alejandra vs. Torres Guerrero Mario Alberto. Oral Civil 1 Acdo. Núm. Exp. 294/2024.

Hernández de Lucio Ismael Aurelio vs. Corina 39, S.A. de C.V. Oral Mercantil 3 Acdos. Núm. Exp. 530/2020 Tomo III.

Ingenieros Coordinados S.A. de C.V. y Npl Inversiones S.A. de C.V. vs. Ayala Luna Cynthia Joany. Oral Mercantil 1 Acdo. Núm. Exp. 720/2023.

Juárez Pineda Alejandro vs. Mondragón Ventura José Aldair. Oral Civil 1 Acdo. Núm. Exp. 274/2024.

Oliver Salinas José vs. Álvarez Manilla López Laura Gabriela. Oral Civil 1 Acdo. Núm. Exp. 714/2023.

Portafolio de Negocios, S.A. de C.V. Sofom E. R vs. Rotulación e Imagen por Computadora, S.A. de C.V. y Ahnert Ortiz Ernesto Leopoldo y Martínez Guzmán María Aurora. Providencias Precautorias Mercantil 1 Acdo. Núm. Exp. 676/2022.

Puga Méndez Alejandro Horacio vs. Banco Mercantil del Norte S.A. Institución de Banca Múltiple Grupo Financiero Banorte. Oral Mercantil Expedientillo. 1 Acdo. en Exhorto. Núm. Exp. 208/2022.

Recaudador de Cartera y más S.A. de C.V. vs. Julieta Limón Aguilar. Oral Civil 1 Acdo. Núm. Exp. 86/2021.

Rocha Hernández Roberto Carlos vs. Díaz Ortega Enrique. Oral Civil 1 Acdo. Núm. Exp. 214/2023.

Rodríguez León Rubén vs. María del Pilar Irure Echenique. Oral Civil 1 Acdo. Núm. Exp. 264/2021.

Saint Gobain México S.A. de C.V. vs. Luftechnik S de R.L. de C.V. Oral Mercantil 1 Acdo. Núm. Exp. 186/2022.

Secreto. Ejecutivo Mercantil Oral Mercantil 1 Acdo. Núm. Exp. 556/2023 Principal.

Secreto. Ejecutivo Mercantil 1 Acdo. Núm. Exp. 768/2022 Principal.

Strategy Technology Moari Sociedad Anónima de Capital Variable vs. Snusmex Sociedad Anónima de Capital Variable. Oral Mercantil 1 Acdo. Núm. Exp. 288/2024.

Vandelier Csn S.A. de C.V. Sofom Enr vs. Deco Construcciones S.A. de C.V. y Oliveros Núñez Ricardo y Oliveros Grajeda Melissa. Providencias Precautorias Mercantil 1 Acdo. Núm. Exp. 80/2024.

Vázquez Flores Mariela vs. Constructora Madamy, S.A. de C.V. Oral Mercantil 1 Acdo. Núm. Exp. 290/2024.

Vega Juárez Enedina y en Mi Carácter de Tutora Legal de Mi Hijo Mayor de Edad Declarado Interd. José Ernesto Peralta Vega vs. Fondo de la Vivienda del Instituto de Seguridad y Servicios Sociales de Los Trabajadores del Estado. Otros Oralidad Civil 2 Acdos. Núm. Exp. 344/2023.

EL SECRETARIO DE ACUERDOS
LIC. SERAFÍN SALAZAR TORRES

SOLO CONSULTA
SOLO CONSULTA
SOLO CONSULTA

SECRETARÍA "C"
SIN PUBLICACIÓN

CUADRAGÉSIMO TERCERO DE LO CIVIL DE PROCESO ORAL

SECRETARÍA "A"
ACUERDOS DEL 31 DE MAYO DEL 2024

Alcántara Zavala Mayra del Carmen vs. Seguros Banorte S.A. de C.V. Grupo Financiero Banorte. Oral Mercantil Reiterada que Sea su Petición. 1 Acdo. Núm. Exp. 233/2024.

Altaltium Real Estate Solutions Sociedad Anónima de Capital Variable y Jiménez Fraga Víctor Augusto vs. Cortés de la Peña Mónica Susana y de la Peña de la Peña Susana María Guadalupe y Valdez de la Peña Víctor Manuel. Juris. Voluntaria Civil Razon Actuarial. 3 Acdos. Núm. Exp. 247/2024.

Banco Santander México S.A. Institución de Banca Múltiple Grupo Financiero Santander México vs. Crh Staffing, S.A. de C.V. y Cerda Palacios Ricardo y Delgado Ramírez Norma Alicia. Medios Preparatorios Mercantil Razon Sin Diligenciar. 2 Acdos. Núm. Exp. 173/2023.

BBVA México, S.A., Institución de Banca Múltiple, Grupo Financiero BBVA México vs. Castro Monroy Martina. Oral Mercantil Contestación Demanda. 1 Acdo. Núm. Exp. 669/2023.

BBVA México, S.A., Institución de Banca Múltiple, Grupo Financiero BBVA México vs. Castro Monroy Martina. Oral Mercantil Contestación de Demanda. 1 Acdo. Núm. Exp. 671/2023.

Decarome S.A. P. I. de C.V. vs. Gómez Tapia Bianca Verónica Gómez Tapia y Proyectos Especiales y Mantenimiento Industrial Gómez S.A. de C.V. y Proyectos Especiales y Mantenimiento Industrial Gómez S.A. de C.V. Ejecutivo Mercantil Oral Mercantil Razon Actuarial. 2 Acdos. Núm. Exp. 194/2020 Segundo Tomo.

García Oñate Sofía Laura y y- o. Laura García Oñate vs. Inmobiliaria México Tacuba Socieda Anónima. Oral Civil Ratificar. 1 Acdo. Núm. Exp. 259/2024.

Huerta Roano Pastor vs. Banco Azteca Sa Institución de Banca Múltiple. Oral Mercantil Admisorio. 1 Acdo. Núm. Exp. 651/2023.

Huerta Roano Pastor vs. Banco Azteca Sa Institución de Banca Múltiple. Oral Mercantil Amparo. 1 Acdo. en Amparo. Núm. Exp. 651/2023 Amparo Directo Parte Actora 30 Nov 2023.

Moreno Sánchez Virginia vs. Mario Maldonado Rodríguez y Maldonado Rodríguez Alfredo. Oral Civil Agregar Oficio Federales. 1 Acdo. en Amparo. Núm. Exp. 449/2020 Amparo Indirecto 554/2024- IV.

Nadro, S.A. P. I. de C.V. vs. Romero Nieto Estela y Can Mejía Haziel David. Ejecutivo Mercantil Oral Mercantil 1 Acdo. Núm. Exp. 37/2024.

Noriega Velázquez Germán vs. Pérez Guerrero Adriana Noemí. Oral Civil Prevención. 1 Acdo. Núm. Exp. 279/2024.

Peralta Gutiérrez Jesús vs. Grupo Gastronómico Frida y Diego. Oral Mercantil Prevención. 1 Acdo. Núm. Exp. 283/2024.

Ramírez Sánchez Lluvia Vanessa vs. Sociedad Hipotecaria Federal, Sociedad Nacional de Crédito, Institución de Banca de Desarrollo y Otro. Exh. Mercantil Turnese. 1 Acdo. en Exhorto. Núm. Exp. 289/2024 Exhorto.

Recambios Tovilla S.A. de C.V. vs. BBVA México Sa Institución de Banca Múltiple Grupo Financiero BBVA México. Oral Mercantil No Ha Lugar. 1 Acdo. Núm. Exp. 447/2023.

Secreto. Ejecutivo Mercantil Oral Mercantil 1 Acdo. Núm. Exp. 110/2023.

Secreto. Providencias Precautorias Mercantil Requerimiento. 1 Acdo. Núm. Exp. 290/2024.

Sigpack S.A. de C.V. vs. Big Plastics S de R.L. de C.V. Oral Mercantil 1 Acdo. en Amparo. Núm. Exp. 71/2022 Amparo Directo Parte Actora 14 Mayo 2024.

Sofimex Institución de Garantías S.A. vs. Ingeniería y Construcción Darzo S.A. de C.V. Ejecutivo Mercantil Oral Mercantil Aclaración. 1 Acdo. Núm. Exp. 290/2020.

Thb Retail Brokers, Agente de Seguros y de Fianzas, S.A. de C.V. vs. Master Fleet, S.A. P. I. de C.V. y Rodríguez Rivas Roberto Gerardo y Baudouin Kennedy Robert Alexander. Ord. Mercantil Agregar Oficio Federales Nos Remite Copias Certificadss. 1 Acdo. Núm. Exp. 199/2024 Tomo III.

LA SECRETARIA DE ACUERDOS
LIC. GRETA ILIANA GARCÍA ORTIZ

SECRETARÍA "B"
ACUERDOS DEL 31 DE MAYO DEL 2024

Af Banregio S a de C V Sociedad Financiera de Objeto Múltiple Entidad Regulada Banregio Grupo Financiero vs. Grupo Impresor Lithografico S.A. de C.V. y Sánchez Moreno Angélica. Oral Mercantil Vista. 1 Acdo. Núm. Exp. 48/2023.

BBVA México, S.A., Institución de Banca Múltiple, Grupo Financiero BBVA México vs. Tuxx de México Paqueteria, S.A. de C.V. y Melo Tovar Delia Daniela. Oral Mercantil Acuerdo. 2 Acdos. Núm. Exp. 102/2024.

Colegio Franco Ingles A.C. vs. Vehículos Santa Fe S.A. de C.V. Oral Mercantil Túrnese. 1 Acdo. Núm. Exp. 180/2024.

Díaz Mora Manuel vs. BBVA Bancomer Sa Institución de Banca Múltiple Grupo Financiero BBVA Bancomer. Oral Mercantil Deberá Estarse. 1 Acdo. Núm. Exp. 60/2023.

Instituto del Fondo Nacional para el Consumo de Los Trabajadores vs. Alpizar Romero Erik Jonathan. Oral Mercantil Girar Oficios. 1 Acdo. Núm. Exp. 628/2023.

López Cruz Carlos Ali vs. Loza Soto Misael y Instituto del Fondo Nacional de la Vivienda para los Trabajadores. Oral Civil Inapam. 1 Acdo. Núm. Exp. 358/2023.

Maderas y Plásticos S.A. de C.V. vs. A. N. a Compañía de Seguros S.A. de C.V. Oral Mercantil Exhibe Cheque Dar Vista. 1 Acdo. Núm. Exp. 386/2022.

New Era Cap México S de R.L. de C.V. vs. Pável S.A. de C.V. Oral Mercantil Acuerdo. 1 Acdo. Núm. Exp. 768/2022.

Ramírez Suspensiones S.A. de C.V. vs. Estela Vázquez Juárez. Ejecutivo Mercantil Oral Mercantil Acuerdo. 1 Acdo. Núm. Exp. 220/2020.

Rodríguez Ricardez Karla Fabiola vs. BBVA México, S.A., Institución de Banca Múltiple Grupo Financiero BBVA México. Oral Mercantil Acuerdo. 3 Acdos. Núm. Exp. 325/2023.

Secreto. Providencias Precautorias Mercantil Cnbv. 1 Acdo. Núm. Exp. 148/2024.

Secreto. Ejecutivo Mercantil Oral Mercantil Desistimiento. 1 Acdo. Núm. Exp. 678/2023.

Trabanco Vélez María Guillermina vs. HSBC México Sa Institución de Banca Múltiple Grupo Financiero HSBC. Oral Mercantil Diligencia. 1 Acdo. Núm. Exp. 198/2024.

NO PUBLICADOS

Club de Raqueta el Yaqui S.A. de C.V. vs. Sandoval de la Rosa Héctor París Thor. Oral Mercantil Desechamiento. No Publicado. 1 Acdo. Núm. Exp. 252/2024.

Grupo Giol S.A. de C.V. vs. Banco Santander México Sa Institución de Banca Múltiple Grupo Financiero Santander México. Oral Mercantil Prevención no Publ. 30 - Mayo - 2024. 1 Acdo. Núm. Exp. 280/2024.

López Zúñiga María del Refugio vs. Departamento del Distrito Federal y hoy Conocido como Gobierno de la Ciudad de México. Oral Civil no Publ. 30- Mayo- 2024. 1 Acdo. Núm. Exp. 250/2024.

Secreto. Providencias Precautorias Mercantil Prevención no Publ. 30 - Mayo - 2024. 1 Acdo. Núm. Exp. 258/2024.

AUDIENCIA

Silva Guzmán Nallely vs. Mora Martínez Luis Antonio. Acta Minima Aud. Prelim. Oral Civil. 1 Audiencia. Núm. Exp. 606/2023.

LA SECRETARIA DE ACUERDOS
LIC. LILIA MARGARITA GONZÁLEZ PACHECO

SECRETARÍA "C"
SIN PUBLICACIÓN

CUADRAGÉSIMO CUARTO DE LO CIVIL DE PROCESO ORAL

SECRETARÍA "A"
ACUERDOS DEL 31 DE MAYO DEL 2024

Badillo Perea Francisca vs. Alejandra Castro Salgado. Oral Civil Turnese para Elaboración de Exhorto. 1 Acdo. Núm. Exp. 345/2021.

Báeza y Rodríguez Dolores y También Conocida como Dolores Báeza Rodríguez y Dolores Báeza de Peña vs. Andablo San Juan Yolanda. Reiv. Oralidad Civil Agreguese para los Efectos. 1 Acdo. Núm. Exp. 607/2022.

SOLO CONSULTA

BBVA México, Sociedad Anónima, Institución de Banca Múltiple, Grupo Financiero BBVA México vs. Organización Técnica del Conocimiento, Sociedad Anónima de Capital Variable y Ramírez Flores Jorge. Otros Oralidad Mercantil Requerimiento. 1 Acdo. Núm. Exp. 513/2023.

Centro de Protección a la Infancia A.C. vs. Chávez Rodríguez Analy. Oral Civil Sin Lugar a Proveer. 1 Acdo. Núm. Exp. 729/2021.

Chubb Seguros México Sa vs. Reyco Renovables S.A. de C.V. Oral Mercantil Admite. 1 Acdo. Núm. Exp. 255/2024.

Chávez Chávez María Gabriela de Jesús vs. Scotiabank Inverlat, S.A. Institución de Banca Múltiple Grupo Financiero Scotiabank Inverlat. Oral Mercantil Acuerdo. 1 Acdo. Núm. Exp. 215/2022.

Corrupack Sociedad Anónima de Capital Variable vs. Corrugados Grupo Empaca, Sociedad Anónima de Capital Variable. Exh. Oral Mercantil Exhorto, Turnar Al Actuario. 1 Acdo. en Exhorto. Núm. Exp. 289/2024 Exhorto.

Gdc Grupo Difusión Cientifica, S.A. de C.V. vs. Grupo Nacional Provincial, S.A. B. Oral Mercantil Expidase Copias Certificadas Previo Pago de Derechos. 1 Acdo. Núm. Exp. 327/2020.

Grupo Ortiz Henric S.A. de C.V. vs. Bp Estaciones y Servicios Energeticos S.A. de C.V. Otros Oralidad Mercantil Acta Minima Preliminar. 1 Acdo. Núm. Exp. 619/2023.

Gs I Más, S.A. P. I. de C.V. vs. Sánchez Martínez Armando Octavio y Zellhuber Pérez María Luisa. Ejecutivo Mercantil Oral Mercantil Turnese para Elaboración de Exhorto. 1 Acdo. Núm. Exp. 339/2021.

Hernández Caballero Sergio vs. Renoplast S.A. de C.V. Oral Mercantil Agreguese para los Efectos. 2 Acdos. Núm. Exp. 63/2024.

Hernández González Ana Cecilia vs. 5m2 Holding, Sociedad Anónima Promotora de Inversión de Capital Variable y Farah Rubiera Edgar José. Otros Oralidad Mercantil Contestación a la Reconvención. 3 Acdos. Núm. Exp. 103/2024.

Instituto del Fondo Nacional para el Consumo de Los Trabajadores vs. Sánchez Narváez Daniel. Otros Oralidad Mercantil Turnese Al Actuario. 1 Acdo. Núm. Exp. 523/2023.

León Dosta José Luis vs. Hdi Seguros S.A. de C.V. Otros Oralidad Mercantil Razon de Recepción de Documento. 1 Acdo. Núm. Exp. 651/2023.

López Aguilar María Gudelia vs. Mapfre México S.A. Pago de Seguro Oralidad Mercantil Devuelve Minutas Diligenciadas. 2 Acdos. Núm. Exp. 489/2023.

Mosqueda Larios Alonso vs. Obbe Parrilla Arturo y Fondo Nacional de Habitaciones Populares y Dirección General del Registro Público de la Cidad de México. Otros Oralidad Civil Turnese Al Actuario. 1 Acdo. Núm. Exp. 123/2024.

Pérez Adams Marcelino vs. Cinemas Lumiere S.A. de C.V. y Cinemex Desarrollos S.A. de C.V. y Operadora de Cinemas S.A. de C.V. y Latin American Movie Theaters Sapi de C.V. y Cadena Mexicana de Exhibición S.A. de C.V. Juris. Voluntaria Civil Turnese Al Actuario. 1 Acdo. Núm. Exp. 163/2024.

Secreto. Exh. Mercantil Devolución de Exhorto. 1 Acdo. en Exhorto. Núm. Exp. 211/2024.

Secreto. Providencias Precautorias Mercantil Expedientillo. 1 Acdo. Núm. Exp. 407/2021.

MAL PUBLICADO

Carro Castañeda Zabdiel Aarón vs. Comercializadora Lunoyaal, S.A. de C.V. Oral Civil mal Publicado, por Causas Imputables Al Sigj. 1 Acdo. Núm. Exp. 635/2022.

EL SECRETARIO DE ACUERDOS POR M.L.
LIC. JOSÉ HERNANDO JIMÉNEZ PERALTA

SECRETARÍA "B"
ACUERDOS DEL 31 DE MAYO DEL 2024

Administradora Gapo, S. C. y Elizondo González Claudia Elizabeth vs. Residencial San Miguel, Sapi de C.V. y Tami Inmobiliaria, S.A. de C.V. Oral Mercantil Confirma. 1 Acdo. en Incidente. Núm. Exp. 710/2023 Inc. de Susp. 137/2024.

Aguilar Cervantes Patiño Magnani Sociedad Civil vs. Kainsa S.A. de C.V. Juris. Voluntaria Oral Civil Solicita Copia. 1 Acdo. Núm. Exp. 266/2024.

Banco Santander (México), Sociedad Anónima, Institución de Banca Múltiple, Grupo Financiero Santander Actualmente Banco Santander (México), S.A., Institución de Banca Múltiple, Grupo Financiero Santander México vs. Bonilla Izquierdo Bruno Alejandro. Oral Mercantil Exhibe Minuta. 1 Acdo. Núm. Exp. 272/2023.

Banxol de México, S.A. de C.V. vs. Solares Alvarado Roberto Eduardo. Oral Mercantil Autr. Simple. 1 Acdo. Núm. Exp. 54/2023.

BBVA México, S.A., Institución de Banca Múltiple, Grupo Financiero BBVA México vs. Díaz Remigio María Alejandra. Oral Mercantil Admite Amparo. 1 Acdo. en Amparo. Núm. Exp. 190/2024 Amparo Directo.

BBVA México, S.A., Institución de Banca Múltiple, Grupo Financiero BBVA México vs. Díaz Remigio María Alejandra. Oral Mercantil Admite Amparo. 1 Acdo. en Amparo. Núm. Exp. 194/2024 Amparo Directo.

Castro Villafuerte Josefina su Sucesión vs. Scotiabank Inverlat Sa Institución de Banca Múltiple Grupo Financiero Scotiabank Inverlat y Assurant Vida México S.A. Oral Mercantil Recepción de Copias. 1 Acdo. Núm. Exp. 136/2024.

Comercializadora de Vinos Alianza S.A. de C.V. vs. Urban Fork Management S.A. de C.V. Oral Mercantil Vista Razón. 1 Acdo. Núm. Exp. 200/2024.

Emprendimientos Maussan y González Sapi de C.V. vs. Digitronic S.A. de C.V. y Moret Reyes Michael Albert. Ejecutivo Mercantil Oral Mercantil Copias Certificadas. 1 Acdo. Núm. Exp. 600/2023.

Equipos y Suministros Industriales Zafer S.A. de C.V. vs. Perforaciones Estratégicas e Integrales Mexicana S.A. de C.V. Otros Oralidad Mercantil Autr. Mandatario Judicial, Autr. Simple, Nuevo Domicilio. 1 Acdo. Núm. Exp. 930/2021.

Fc Financial, S.A. de C.V., Sofom, E. R., Grupo Financiero Inbursa vs. Erick David Mendoza Flores. Ejecutivo Mercantil Oral Mercantil Agreguese para los Efectos, Surta por Boletín Judicial. 1 Acdo. Núm. Exp. 366/2021.

Fundación Rafael Donde Institución de Asistencia Privada vs. Bañuelos González Juan José y Domínguez Guerrero Ana Lilia y Delgado Saucedo Guillermo y García Martínez Herlinda. Oral Mercantil Agreguese para los Efectos, Surta por Boletín Judicial. 2 Acdos. Núm. Exp. 676/2022.

Guerra Reséndiz Manuel vs. Gómez Gutiérrez Rodolfo Francisco. Oral Mercantil Admite Amparo. 1 Acdo. en Amparo. Núm. Exp. 404/2023 Amparo Directo D. C. 330/2024 12/Abril/24.

Hernández González Ana Cecilia vs. 5m2 Holding, Sociedad Anónima Promotora de Inversión de Capital Variable y Farah Rubiera Edgar José. Providencias Precautorias Mercantil Rendir Informe Justificado. 1 Acdo. en Amparo. Núm. Exp. 744/2023 Amparo Indirecto 517/2024- II.

Instituto del Fondo Nacional para el Consumo de Los Trabajadores vs. Marmolejo Gómez Enriqueta. Oral Mercantil Autr. Mandatario Judicial, Autr. Simple. 1 Acdo. Núm. Exp. 524/2023.

Instituto del Fondo Nacional para el Consumo de Los Trabajadores vs. Mote Hernández Abel. Oral Mercantil Autr. Mandatario Judicial, Autr. Simple. 1 Acdo. Núm. Exp. 550/2023.

Jiménez Medina Francisco Javier vs. Distribuidora Didactica Escolar S.A. de C.V. Oral Mercantil por Enterado. 1 Acdo. en Cuaderno_ Amparo_Dem. Núm. Exp. 408/2023 Amparo Directo Promov. por Distribuidora Didáctica Escolar, S.A. de C.V. 12- Enero- 2024.

Luna Luna María Remedios Dorotea vs. Banco Azteca Sa Institución de Banca Múltiple. Oral Mercantil Acta Minima Preliminar. 1 Acdo. Núm. Exp. 118/2024 Principal.

Márquez Abreu Jorge Manuel vs. Abreu Jasso Gustavo. Oral Civil Recepción de Oficios. 1 Acdo. Núm. Exp. 206/2024.

Ortega de la Fuente Gustavo vs. BBVA México S.A. Institución de Banca Múltiple Grupo Financiero BBVA México. Oral Mercantil Acuerdo. 1 Acdo. Núm. Exp. 638/2022.

Secreto. Ejecutivo Mercantil Oral Mercantil Vista Actora. 1 Acdo. Núm. Exp. 200/2023.

Secreto. Oral Mercantil Acuse Siara. 1 Acdo. Núm. Exp. 244/2024.

Secreto. Ejecutivo Mercantil Oral Oralidad Mercantil Turnar Al Actuario. 1 Acdo. Núm. Exp. 30/2024.

Secreto. Ejecutivo Mercantil Oral Mercantil Vista Oficio. 1 Acdo. Núm. Exp. 574/2023.

Secreto. Ejecutivo Mercantil Oral Mercantil Destrucción. 1 Acdo. Núm. Exp. 58/2023.

Sofom Inbursa, S.A. de C.V., Sociedad Financiera de Objeto Múltiple, E. R., Grupo Financiero Inbursa vs. Erik Gutiérrez Zurita. Oral Mercantil Agreguese para los Efectos, Surta por Boletín Judicial. 1 Acdo. Núm. Exp. 446/2021.

Solís Benítez Violeta vs. Constructora Madamy S.A. de C.V. Oral Mercantil Revocación, Señala Nuevo Domicilio, Nuevas Autorizaciones. 1 Acdo. Núm. Exp. 514/2023.

SOLO CONSULTA
SOLO CONSULTA
SOLO CONSULTA

Totalenergies Marketing México, S.A. de C.V. vs. Servicio Chiconautla, S.A. de C.V. Oral Mercantil Causo Estado. 1 Acdo. en Amparo. Núm. Exp. 764/2022 Amparo Directo Promov. por la Actora 16- Octubre- 23.

Velázquez Dávila María Teresa del Carmen vs. Lumbrera Tecocoatzi Dorian Ari. Otros Oralidad Civil Revocación, Señala Nuevo Domicilio, Nuevas Autorizaciones. 1 Acdo. Núm. Exp. 982/2021.

Zertuche Garza Eugenio vs. Dicafhe S.A. de C.V. Oral Mercantil Computo. 1 Acdo. Núm. Exp. 218/2024.

AUDIENCIAS

Axa Seguros, S.A. de C.V. y Chubb Seguros México, S.A. vs. Thor Urbana Properties, S. de R. L. de C.V. y Mérida Retail Properties, S. de R. L. de C.V. Fecha de Aud. Otros Oralidad Mercantil. 1 Audiencia. Núm. Exp. 670/2023.

Nava Delgadillo Arturo su Sucesión vs. Álvarez Ulage María Mercedes. Fecha de Aud. Oral Civil. 1 Audiencia. Núm. Exp. 176/2024.

LA SECRETARIA DE ACUERDOS
LIC. REYNA MARTHA LÓPEZ

SECRETARÍA "C"
SIN PUBLICACIÓN

SOLO CONSULTA
SOLO CONSULTA
SOLO CONSULTA

JUZGADOS DE PROCESO ORAL EN MATERIA FAMILIAR

PRIMERO DE PROCESO ORAL EN MATERIA FAMILIAR

SECRETARÍA "A"
ACUERDOS DEL 31 DE MAYO DEL 2024

Alba Robledo Alma Rosa y Kim Piñon Raúl. Juris. Voluntaria Familiar 1 Acdo. Núm. Exp. 334/2024.
Barragán Archundia Norma Leticia. Ord. Civil Oral Oral Familiar 1 Acdo. Núm. Exp. 170/2023.
Bautista Aldana Nicolás y Norma Patricia Cruz Méndez. Especial Familiar Prevención. 1 Acdo. Núm. Exp. 484/2024.
Becerril Vega Carla Ivonne. Juic. Oral de Filia. Oral Familiar Resguardo. 1 Acdo. Núm. Exp. 867/2021.
Cárdenas López Mariel. Ord. Civil Oral Oral Familiar 1 Acdo. Núm. Exp. 421/2024.
Chaires Herrera Pamela Monserrat vs. Adrián Ramírez Cárdenas. Juic. Oral de Filia. Oral Familiar Resguardo. 1 Acdo. Núm. Exp. 371/2019.
Galván Peña Beatriz Adriana vs. Martín Francisco Tercero Pratz Caballero. Oral Familiar Resguardo. 1 Acdo. Núm. Exp. 387/2019.
García Cervantes Ana Laura vs. Christian Jonathan Durán Arana. Oral Familiar Llegada de Autos. 1 Acdo. Núm. Exp. 914/2017.
García Chacón Roxana. Oral Familiar Resguardo. 1 Acdo. Núm. Exp. 194/2017.
González Escobedo Érika Margarita y Pablo Martínez Guzmán. Oral Familiar Resguardo. 1 Acdo. Núm. Exp. 1084/2016.
González Ramírez Celma. Juris. Voluntaria Familiar 1 Acdo. Núm. Exp. 137/2024.
Guzmán Padrón Samantha vs. José Refugio Mendoza López. Oral Familiar 1 Acdo. en Seccion_De_Ejecución. Núm. Exp. 221/2019 Vía de Apremio.
López de la Cuesta Sergio vs. Casanova Torres Verónica. Juic. Oral Especial de Pérd. de la Patria Potest. Oral Familiar 1 Acdo. Núm. Exp. 367/2023.
Márquez Rosas Margarita vs. C Director del Registro Civil de la Ciudad de México. Ord. Civil Oral Oral Familiar 1 Acdo. Núm. Exp. 391/2024.
Meléndez Estrada Itzel Yerikendy vs. Gonzalo Estrada Mora. Juic. Oral de Filia. Oral Familiar Resguardo. 1 Acdo. Núm. Exp. 164/2020.
Montes López Guadalupe Victoria vs. Hernández Rosas Gustavo Iván. Juic. Oral de Filia. Oral Familiar Emplazamiento. 1 Acdo. Núm. Exp. 291/2024.
Neri Díaz Virginia vs. Maribel Herrera Arredondo. Oral Familiar Autorizaciones. 1 Acdo. Núm. Exp. 264/2020.
Schmidt Sarabia Heili Katherine vs. Rubén de la Barreda Bringas. Oral Familiar 1 Acdo. en Amparo. Núm. Exp. 114/2020 Amparo 1232/2023.
Velázquez Flores Norma. Juris. Voluntaria Familiar 2 Acdos. Núm. Exp. 387/2024.
AUDIENCIA
Montiel Carrillo Erik vs. Ramírez Almanza Mariela. Acta Mínima de Aud. de Juic. Juic. Oral Especial de Pérd. de la Patria Potest. Oral Familiar. 1 Audiencia. Núm. Exp. 651/2023.
SENTENCIA DEFINITIVA DEL 31 DE MAYO DEL 2024
Montiel Carrillo Erik vs. Ramírez Almanza Mariela. Juic. Oral Especial de Pérd. de la Patria Potest. Oral Familiar Sent. Def. 1 Núm. Exp. 651/2023

LA SECRETARIA JUDICIAL POR MINISTERIO DE LEY
LIC. LAURA LORENA SÁNCHEZ NORIEGA

SECRETARÍA "B"
ACUERDOS DEL 31 DE MAYO DEL 2024

Álvarez Romo Ángel Emiliano vs. Ramírez Sánchez Jorge Adrián. Juic. Oral de Filia. Oral Familiar 1 Acdo. Núm. Exp. 692/2023.
Caballero Salgado María Antonieta. Juris. Voluntaria Familiar 1 Acdo. Núm. Exp. 812/2023.
Cárdenas Juárez Esmeralda vs. Márquez Urbina Eusebio. Otros Oralidad Civil 1 Acdo. Núm. Exp. 485/2024.
Carrera Ahedo Federico vs. Velázquez Devora Larissa Anel. Ord. Civil Oral Oral Familiar 1 Acdo. Núm. Exp. 1054/2023.
Chagoya Pérez Tania Cristina. Juris. Voluntaria Familiar Destrucción. 1 Acdo. Núm. Exp. 1150/2021.
Gallardo Morales Jenny Janet y Morales Hinojosa Leonardo Guillermo. Especial Familiar 1 Acdo. Núm. Exp. 295/2024.
García Hernández María Bertha Lidia. Juris. Voluntaria Familiar 1 Acdo. Núm. Exp. 362/2024.
Hogares Providencia Institución de Asistencia Privada vs. García López María del Rocío. Juic. Oral Especial de Pérd. de la Patria Potest. Oral Familiar 1 Acdo. Núm. Exp. 850/2023.
López Cardoso René. Juris. Voluntaria Familiar 1 Acdo. Núm. Exp. 438/2024.
Piña Álvarez María Genobia. Oral Familiar Destrucción. 1 Acdo. Núm. Exp. 618/2021.
Roa Martínez Miriam Nayeli vs. Martínez Camarillo Luis Arturo. Juic. Oral de Filia. Oral Familiar 1 Acdo. Núm. Exp. 482/2024.
Silva Gómez Miguel y González Villalobos María Irene y Silva González Eber y Silva González Yesua. Ord. Civil Oral Oral Familiar 1 Acdo. Núm. Exp. 425/2024.
Torres Huesca Mónica vs. Merenciano Gil Cruz. Juic. Oral de Filia. Oral Familiar Caducidad. 1 Acdo. Núm. Exp. 715/2019.
Velázquez Durán Nancy Beatriz vs. Domínguez Marín Cristopher David. Juic. Oral Especial de Pérd. de la Patria Potest. Oral Familiar 3 Acdos. Núm. Exp. 982/2022.
Velázquez Mercado Espartaco vs. Santoyo Macedo Estefany. Juic. Oral de Filia. Oral Familiar 1 Acdo. Núm. Exp. 862/2022.
AUDIENCIA NO PUBLICADA
Carrera Ahedo Federico vs. Velázquez Devora Larissa Anel. Aud. no Publ. del 31- 05- 2024 Ord. Civil Oral Oral Familiar. 1 Audiencia. Núm. Exp. 1054/2023.

EL SECRETARIO JUDICIAL
LIC. ADRIÁN CEDILLO GONZÁLEZ

SECRETARÍA "C"
ACUERDOS DEL 31 DE MAYO DEL 2024

Andrade Avilés Gustavo Juan y Ramírez Martínez Adelaida. Especial Familiar Destrucción. 1 Acdo. Núm. Exp. 1146/2021.
Baltazares Pérez Miriam Patricia y Hernández López Lydia. Especial Familiar 1 Acdo. Núm. Exp. 449/2024.
Barreda Escobedo María Eugenia. Juris. Voluntaria Familiar 1 Acdo. Núm. Exp. 566/2023.
Bello Nieves José Luis y Basurto Millán Elizabeth Jazmín. Ord. Civil Oral Oral Familiar 1 Acdo. Núm. Exp. 616/2023.
Díaz Medina Mario Uki vs. Ada Martha Cárdenas Burrola. Oral Familiar Segundo Tomo. 1 Acdo. Núm. Exp. 396/2019.
Gómez Lozano Jesús. Juris. Voluntaria Familiar 1 Acdo. Núm. Exp. 490/2024.
González Acevedo Luis Enrique vs. González Torres Gloria Rubí y Ruíz Morales Ángel. Juic. Oral de Filia. Oral Familiar 1 Acdo. Núm. Exp. 890/2023.
González Cazares Hipólito y Aguilera Estrada Rosalinda. Juris. Voluntaria Oral Oral Familiar 1 Acdo. Núm. Exp. 329/2024.
González Velázquez Julieta Isadora y Márquez Huerta Irma Helena y Lozada Gutiérrez Daniel Cristian. Ord. Civil Oral Oral Familiar 1 Acdo. Núm. Exp. 189/2024.
Hernández Garrido Arcelia. Juris. Voluntaria Familiar 1 Acdo. Núm. Exp. 409/2024.
Juárez Sofía. Juris. Voluntaria Familiar 1 Acdo. Núm. Exp. 29/2024.
Magaña Arenas Karina Jeniffer vs. Guerra González Luis Eduardo. Juic. Oral de Filia. Oral Familiar 1 Acdo. Núm. Exp. 1079/2021.
Martínez Martínez Maura. Juris. Voluntaria Familiar 1 Acdo. Núm. Exp. 593/2023.
Martínez López Beatriz de Los Ángeles vs. Rosas Galicia Luis Miguel. Juic. Oral de Filia. Oral Familiar 1 Acdo. en Seccion_De_Ejecución. Núm. Exp. 169/2016 Vía de Apremio.
Mondragón Godínez Alejandro y Araceli Corona Guillén. Oral Familiar 1 Acdo. Núm. Exp. 546/2018.
Pérez Mendoza Brenda vs. Peña Bonilla Juan Osvaldo. Juic. Oral de Filia. Oral Familiar 1 Acdo. Núm. Exp. 979/2023.

SOLO CONSULTA
SOLO CONSULTA
SOLO CONSULTA

Vázquez Gamez Alejandra vs. Barragán Gamez Guillermo Salvador. Juic. Oral de Filia. Oral Familiar 1 Acdo. Núm. Exp. 876/2023.
Vázquez Rodríguez Yolanda Herminia y Poblano Orozco Miguel Ángel. Juris. Voluntaria Oral Oral Familiar 1 Acdo. Núm. Exp. 489/2024.
AUDIENCIA
Juárez Sofía. Acta Mínima Juris. Voluntaria Familiar. 1 Audiencia. Núm. Exp. 29/2024.
SENTENCIA DEFINITIVA DEL 31 DE MAYO DEL 2024
Juárez Sofía. Juris. Voluntaria Familiar Sent. 1 Núm. Exp. 29/2024

EL SECRETARIO JUDICIAL
LIC. JOSÉ LUIS GARCÍA CAMARILLO

SEGUNDO DE PROCESO ORAL EN MATERIA FAMILIAR Y DE TUTELA DE DERECHOS HUMANOS DE LA CDMX

SECRETARÍA "A"
ACUERDOS DEL 31 DE MAYO DEL 2024

Aguilar Sánchez Pioquinto Ernesto vs. C Director General del Registro Civil de la Ciudad de México. Ord. Civil Oral Oral Familiar 2 Acdos. Núm. Exp. 346/2024.
Antunez Palacios Brenice Citlali vs. Anzures Ramos César Iván. Especial Familiar Destrucción. 1 Acdo. Núm. Exp. 493/2023.
Ayala Piña Israel y Pruvot Alice Anne. Especial Familiar Oficio Al Archivo. 1 Acdo. Núm. Exp. 313/2022.
Barrera Arroyo Salvador. Juris. Voluntaria Familiar Destrucción. 1 Acdo. Núm. Exp. 231/2023.
Correa Noriega Viridiana vs. Donovan Daniel Morán Solana. Oral Familiar Llegada de Autos. 1 Acdo. Núm. Exp. 331/2021.
Estrada Robles Ana Elvira vs. Adrián López Valadez. Oral Familiar Resguardo. 1 Acdo. Núm. Exp. 415/2021.
Fabiola Alexandra Castro Belisario vs. Emmanuel Lemus Parada. Oral Familiar Resguardo. 1 Acdo. Núm. Exp. 577/2020.
Gómez Jiménez Guadalupe. Oral Familiar Oficio Al Archivo. 1 Acdo. Núm. Exp. 937/2019.
Hernández Luna Claudia Ivonne vs. Abdeladim Gallouché. Oral Familiar Resguardo. 1 Acdo. Núm. Exp. 567/2015.
Jiménez Ortiz Claudia Araceli vs. De la Cruz Sánchez Adrián. Juic. Oral de Filia. Oral Familiar Llegada de Autos. 1 Acdo. Núm. Exp. 55/2023.
Mejía Jacques Ana Valeria y Méndez Patrón Alfonso Alberto. Especial Familiar Resolución de Sala Confirma. 1 Acdo. Núm. Exp. 925/2023.
Mejía Malacara Raúl Arturo y Claire Veillon Camile. Ord. Civil Oral Oral Familiar 1 Acdo. Núm. Exp. 58/2023.
Morán Espíndola Israel y Maya Tapia Martha. Especial Familiar Destrucción. 1 Acdo. Núm. Exp. 862/2023.
Orduña Negrete Raquel vs. Owen Ashley Olivares Jiménez. Oral Familiar Resguardo. 1 Acdo. Núm. Exp. 289/2021.
Rodríguez Romero Salvador de Jesús. Ord. Civil Oral Oral Familiar Desechado. 1 Acdo. Núm. Exp. 487/2024.
Sánchez Ramírez Armando Rodrigo vs. Rosas Miranda Joseline Paulina. Juic. Oral de Filia. Oral Familiar Cedula Sin Diligenciar. 3 Acdos. Núm. Exp. 991/2018 Tomo II.
Sánchez Ruíz Rogelio Jerónimo vs. Sánchez Moncada Eduardo Javier. Ord. Civil Oral Oral Familiar Elaborar Cedula de Emplazamiento. 1 Acdo. Núm. Exp. 237/2023 Tomo IV.
Saray Sánchez Megan vs. Pérez Quiroz Ascención Agustín. Oral Familiar Elaborar Oficio. 1 Acdo. Núm. Exp. 61/2024.
Tolentino Sosa María Isabel vs. Barrera Cruz Luis Gustavo. Ord. Civil Oral Oral Familiar Previene. 1 Acdo. Núm. Exp. 490/2024.
Vargas Ibarra Eduardo Román y Canelo Olvera Mayra Iris vs. Montañez Vargas Edgar. Juic. Oral de Filia. Oral Familiar Fecha de Audiencia. 1 Acdo. Núm. Exp. 562/2022.
Vega Salazar Daniel vs. C Director del Registro Civil de la Ciudad de México. Ord. Civil Oral Oral Familiar Destrucción. 1 Acdo. Núm. Exp. 301/2023.
Vilchis Rico Nathalie vs. Carlos David Pérez Buenfil. Oral Familiar Resguardo. 1 Acdo. Núm. Exp. 223/2021.
Vital Hernández Arturo vs. Eslava Pluma Jéssica Nayely. Especial Familiar Destrucción. 1 Acdo. Núm. Exp. 712/2023.
AUDIENCIA
León Aquino Octavio Leonardo. Aud. de Juic. Juris. Voluntaria Familiar. 1 Audiencia. Núm. Exp. 193/2024.
NO PUBLICADO
Hernández Márquez Laura Patricia. Plática Con Adolescente Ord. Civil Oral Oral Familiar. 2 Audiencias. Núm. Exp. 262/2024.
SENTENCIA DEFINITIVA DEL 31 DE MAYO DEL 2024
León Aquino Octavio Leonardo. Juris. Voluntaria Familiar Sent. Def. 1 Núm. Exp. 193/2024

LA SECRETARIA JUDICIAL

LIC. CLAUDIA MARGARITA BARROSO GARCÍA

SECRETARÍA "B"
ACUERDOS DEL 31 DE MAYO DEL 2024

Arciniega Murillo Graciela vs. Contreras Limón Mario. Oral Familiar 1 Acdo. Núm. Exp. 803/2023.
Arzaluz Hazouri Zuleima vs. Caram Farez Jesús Israel. Oral Familiar 1 Acdo. Núm. Exp. 902/2023.
Avilés Estrada Claudia Sara vs. Mauricio. Oral Familiar Entrega Billete. 1 Acdo. Núm. Exp. 1016/2023.
Barrios Romero Mayra Anette vs. C Director General del Registro Civil de la Ciudad de México. Ord. Civil Oral Oral Familiar Se Desecha. 1 Acdo. Núm. Exp. 368/2024.
Cabrera Quiroz Evelyn vs. Deyta Focil Mixcoatl. Juic. Oral Especial de Pérd. de la Patria Potest. Oral Familiar Informe. 1 Acdo. Núm. Exp. 545/2023.
Figueroa Valenzuela David y Mancilla Ortiz Ayla Lariza. Oral Familiar Llegada de Autos del Archivo. 1 Acdo. Núm. Exp. 890/2018.
García Flores Daniel Alejandro vs. Torres Bandala Martha Abigail. Juic. Oral de Filia. Oral Familiar Se Desecha. 1 Acdo. Núm. Exp. 365/2024.
García López Claudia Fabiola y Macías Estrada Alejandro Ramón. Ord. Civil Oral Oral Familiar Se Desecha. 1 Acdo. Núm. Exp. 401/2024.
Garrido Domínguez María de Jesús. Juris. Voluntaria Familiar Se Desecha. 1 Acdo. Núm. Exp. 320/2024.
González García Carlos vs. Morato Rico Sonia Larisa. Juic. Oral Especial de Pérd. de la Patria Potest. Oral Familiar Se Reserva Promoción. 1 Acdo. Núm. Exp. 509/2023.
González Suárez Manuel vs. Tapia Mendiola Vania Catalina. Juic. Oral de Filia. Oral Familiar Se Admite. 1 Acdo. Núm. Exp. 440/2024.
López Martínez Aline Pamela vs. González Montalvo Alfonso. Especial Familiar Fecha de Audiencia. 1 Acdo. Núm. Exp. 335/2024.
Medina Vargas Aldo Antonio y Bravo Camacho Osiris Gabriela. Especial Familiar Se Desecha. 1 Acdo. Núm. Exp. 347/2024.
Navarrete Grimaldo Marco Antonio vs. Ramírez Valenzuela Marianela Agueda. Juic. Oral de Filia. Oral Familiar Se Desecha. 1 Acdo. Núm. Exp. 422/2024.
Robles Arias Catherine Guadalupe vs. Raya Jiménez Alberto Ignacio. Oral Familiar Solicitan Devolución de Expediente. 1 Acdo. Núm. Exp. 587/2019.
Sánchez González Eduardo y Lilia González Ortega. Oral Familiar 1 Acdo. Núm. Exp. 773/2018.
Sistema para el Desarrollo Integral de la Familia de la Ciudad de México vs. Rafael Martínez Jéssica y Rafael Anastacio Jesús y Martínez Salazar María Elena. Juic. Oral Especial de Pérd. de la Patria Potest. Oral Familiar 1 Acdo. Núm. Exp. 545/2022.
Solano Delgado José Fernando vs. Cortez Reséndiz María Eugenia. Ord. Civil Oral Oral Familiar 1 Acdo. Núm. Exp. 278/2024.
Torres Marín Lidia. Juris. Voluntaria Familiar Llegada de Autos del Archivo. 1 Acdo. Núm. Exp. 974/2023.
Yáñez López Edgar Ernesto vs. Vargas Murillo Luz María. Juic. Oral de Filia. Oral Familiar Se Reserva Promoción. 1 Acdo. Núm. Exp. 223/2023.
AUDIENCIAS NO PUBLICADAS
Cabrera Quiroz Evelyn vs. Deyta Focil Mixcoatl. Aud. Prelim. Juic. Oral Especial de Pérd. de la Patria Potest. Oral Familiar. 2 Audiencias. Núm. Exp. 545/2023.
Cortez Serrano Virginia. Aud. de Juic. Juris. Voluntaria Familiar. 1 Audiencia. Núm. Exp. 1112/2023.
Mendoza Flores Raquel vs. Ortega Floriáno José Ángel. Aud. de Juic. Juic. Oral de Filia. Oral Familiar. 1 Audiencia. Núm. Exp. 308/2023.

SOLO CONSULTA
SOLO CONSULTA
SOLO CONSULTA

Pérez Granados Alejandra Monserrat vs. González Ramírez José Rubén. Aud. Prelim. Oral Familiar. 1 Audiencia. Núm. Exp. 893/2023.

SENTENCIAS DEFINITIVAS NO PUBLICADAS DEL 31 DE MAYO DEL 2024

Cortez Serrano Virginia. Juris. Voluntaria Familiar Sent. Def. 1 Núm. Exp. 1112/2023

Pérez Granados Alejandra Monserrat vs. González Ramírez José Rubén. Oral Familiar Sent. Def. 1 Núm. Exp. 893/2023

LA SECRETARIA JUDICIAL
LIC. MONSERRAT NEGRETE VEGA

SECRETARÍA "C"
ACUERDOS DEL 31 DE MAYO DEL 2024

Ayala Reynoso Estela. Juris. Voluntaria Familiar Previene. 1 Acdo. Núm. Exp. 489/2024.

Casco Farías Karina Guadalupe vs. Méndez Romero Rodrigo. Juic. Oral Especial de Pérd. de la Patria Potest. Oral Familiar Autoriza. 1 Acdo. Núm. Exp. 129/2023.

García Reyes Elizabeth y Alfaro Mendoza Hugo Alejandro. Especial Familiar Girese Ofi. 2 Acdos. Núm. Exp. 849/2023.

Hernández Mendiola Jonatan vs. García Córdoba Lorena Lizeth. Oral Familiar Contestación Reconvención. 1 Acdo. Núm. Exp. 126/2024.

Herrera Jerez Ana Laura vs. Roa Velázquez Víctor Jesús. Ord. Civil Oral Oral Familiar Sent Firme. 1 Acdo. Núm. Exp. 639/2023.

Huerta Uribe José Omar vs. Gutiérrez de Velazco Chávez Érika Angélica. Juic. Oral de Filia. Oral Familiar Girese Ofi. 1 Acdo. Núm. Exp. 915/2018.

Maldonado Luis Doris Guadalupe vs. Ramírez Bautista Fernando. Juic. Oral de Filia. Oral Familiar Informe Hacienda. 1 Acdo. Núm. Exp. 1026/2022.

Morales González Celso Alejandro y Tapia Salgado Elvia. Especial Familiar Llegada de Autos. 1 Acdo. Núm. Exp. 891/2023.

Muñoz Veloza Roberto Ángel vs. Lazcano Gómez Miriam. Juic. Oral de Filia. Oral Familiar Debera Estarse. 1 Acdo. Núm. Exp. 642/2023.

Toledano Basulto Teresa vs. Granados Atlaco José Antonio Reconoc. de Paternidad. Oral Familiar Aclare. 1 Acdo. Núm. Exp. 420/2018 Bis. 1.

Torres Mayen Raquel. Juris. Voluntaria Familiar Admite. 1 Acdo. Núm. Exp. 453/2024.

Villanueva Morales Leoncio y Ruíz Pérez Verónica. Oral Familiar Informese. 1 Acdo. Núm. Exp. 498/2017.

Zavala López José Enrique vs. Anzo Lara Alma California. Juic. Oral de Filia. Oral Familiar No Ha Lugar. 3 Acdos. Núm. Exp. 432/2023.

EL SECRETARIO JUDICIAL
LIC. LUCIO CAÍN GARCÍA ROBLES

TERCERO DE PROCESO ORAL EN MATERIA FAMILIAR

SECRETARÍA "A"
ACUERDOS DEL 31 DE MAYO DEL 2024

Acosta López Luis Arturo Leonel vs. Patlan Piña Amairany Abigai. Ord. Civil Familiar 1 Acdo. Num. Exp. 991/2023.

Arredondo González Lucía y Sosa Muedano Higinio Benito. Especial Familiar 1 Acdo. Núm. Exp. 177/2023.

Baltazar Santiago Antonio vs. Téllez Valentín Rosario. Juic. Oral de Filia. Oral Familiar 2 Acdos. Núm. Exp. 587/2023.

Barbosa Araujo Neli y Bartolomé Ramos Teodoro. Oral Familiar 1 Acdo. Núm. Exp. 444/2016.

Barrerto Moreno Anahi Lissette vs. Dorantes Hernández César Augusto. Ord. Civil Familiar 1 Acdo. Núm. Exp. 1100/2023.

Chirinos Díaz Rosaura. Oral Familiar 1 Acdo. Núm. Exp. 444/2024.

Fuentes Sánchez Emma vs. Navarro de Alba Humberto Carlo. Juic. Oral de Filia. Oral Familiar 2 Acdos. Núm. Exp. 161/2022 Tomo II.

Gallegos Chi Neltia Araceli vs. Espinosa de Los Monteros Tatto José Ernesto. Ord. Civil Familiar 1 Acdo. Núm. Exp. 7/2024.

Gallegos Esparza Angélica vs. Director General del Registro Civil de la Ciudad de México. Ord. Civil Familiar 2 Acdos. Núm. Exp. 387/2024.

García González Elías Domingo vs. Nieto Tetlalmatzin Xahil Susana. Oral Familiar 1 Acdo. Núm. Exp. 131/2024.

Genaro Bautista Aline Hannel vs. Olguín Martínez Juan David. Oral Familiar Expedientillo. 1 Acdo. Núm. Exp. 410/2024.

González Torres Ángela Elizabeth. Juris. Voluntaria Familiar 1 Acdo. Núm. Exp. 367/2024.

Hernández Reyes Angélica Rocío vs. Ladrón de Guevara Bravo Federico Ernesto. Juic. Oral de Filia. Oral Familiar Expedientillo. 1 Acdo. Núm. Exp. 177/2019 Tomo II.

Jaramillo Palomino Mónica vs. Huerta Rodríguez Omar Israel. Oral Familiar 1 Acdo. Núm. Exp. 1034/2023.

Jardines Muñoz Brenda Guadalupe y García García Roberto. Especial Familiar Expedientillo. 1 Acdo. Núm. Exp. 1171/2021 Vía de Apremio.

López Mendoza Enedina. Juris. Voluntaria Familiar 1 Acdo. Núm. Exp. 470/2024.

Ortega Velázquez María del Socorro. Juris. Voluntaria Familiar 1 Acdo. Núm. Exp. 334/2024.

Poirier Escárcega Roland Yves R vs. Cervantes Félix Regina. Oral Familiar 4 Acdos. en Otros. Núm. Exp. 246/2018 Vía de Apremio.

Poirier Escárcega Roland Yves R vs. Cervantes Félix Regina. Oral Familiar Expedientillo. 2 Acdos. Núm. Exp. 478/2022 Tomo III.

Ramírez Bravo Vicente Ulises vs. Estrada Olguín Elaine Rocío. Juic. Oral de Filia. Oral Familiar Expedientillo. 2 Acdos. Núm. Exp. 521/2023.

Ramos Calnacasco Susana. Juris. Voluntaria Familiar 1 Acdo. Núm. Exp. 217/2024.

Ramos Vicente Juan vs. Peña Hernández Laura Vanessa. Oral Familiar 1 Acdo. Núm. Exp. 170/2016.

Rodríguez Concha Maricela. Juris. Voluntaria Familiar 1 Acdo. Núm. Exp. 1/2024.

Rodríguez Vilchis Brenda. Juris. Voluntaria Familiar 1 Acdo. Núm. Exp. 417/2024.

Romero Ortiz Mayra Lizbeth vs. Grajales Mancera Héctor Armando. Oral Familiar 1 Acdo. Núm. Exp. 451/2024.

Sarabia Tores Carmen Alfredo y González Lucero Judith vs. Pérez Zárate Nancy Jazmín. Ord. Civil Familiar Comparecencia. 1 Acdo. Núm. Exp. 219/2024.

Soriano Soriano María Eugenia vs. Mendoza Vásquez Catalino. Juic. Oral de Filia. Oral Familiar 3 Acdos. Núm. Exp. 337/2024.

NO PUBLICADOS

Peralta Cortés Héctor Anacarsis vs. Magaña Bautista Bárbara. Oral Familiar 1 Acdo. Núm. Exp. 484/2024.

Rodríguez Vilchis Brenda. Juris. Voluntaria Familiar 1 Acdo. Núm. Exp. 417/2024.

AUDIENCIA

Ledezma Jiménez Lidia Guadalupe. Juris. Voluntaria Familiar. 1 Audiencia. Núm. Exp. 171/2024.

SENTENCIA DEFINITIVA DEL 31 DE MAYO DEL 2024

Ledezma Jiménez Lidia Guadalupe. Juris. Voluntaria Familiar 1 Núm. Exp. 171/2024

EL SECRETARIO JUDICIAL
LIC. JORGE MACÍAS SÁNCHEZ

SECRETARÍA "B"
ACUERDOS DEL 31 DE MAYO DEL 2024

Aguilar Franco Alejandro Emanuel. Juris. Voluntaria Familiar 1 Acdo. Núm. Exp. 222/2024.

Béjarano Larios María del Refugio vs. Serrano Villalobos Roberto su Sucesión y Rivas Bobadilla Blanca Irene y Director General del Registro Civil del Estado de México. Oral Familiar 1 Acdo. Núm. Exp. 385/2024.

Borja Domínguez Dalía Beatriz y Alfaro Miranda Carlos Alberto. Especial Familiar 3 Acdos. Núm. Exp. 692/2022.

Cabrera Rubio Diana vs. Cruz Santillán Enrique Alejandro. Ord. Civil Familiar 1 Acdo. Núm. Exp. 292/2024.

Castilla Carreón Jorge Jesús y Velázquez Ramos Marycarmen y Cazarez Velázquez Óscar Alfredo. Juris. Voluntaria Oral Oral Familiar 1 Acdo. Núm. Exp. 435/2024.

Conrado Sánchez Guadalupe. Juris. Voluntaria Familiar 1 Acdo. Núm. Exp. 455/2024.

SOLO CONSULTA
SOLO CONSULTA
SOLO CONSULTA

Delgado Maldonado Noemí vs. Sandoval Aguilar Emmanuel. Juris. Voluntaria Familiar 1 Acdo. Núm. Exp. 1178/2023.
Elvira Sánchez Alicia. Juris. Voluntaria Familiar 1 Acdo. Núm. Exp. 618/2023.
Jaso García Arely y Eduardo Antonio Serra Guerra. Oral Familiar 1 Acdo. Núm. Exp. 735/2019.
Martínez Perdomo José Lorenzo. Juris. Voluntaria Familiar 1 Acdo. Núm. Exp. 132/2024.
Martínez Vázquez Emir vs. Pérez Estrada Adriana Jeseli. Juic. Oral de Filia. Oral Familiar 1 Acdo. Núm. Exp. 105/2024.
Nava López María Enriqueta. Juris. Voluntaria Familiar 1 Acdo. Núm. Exp. 1142/2023.
Nava Ramírez Érika Paola vs. Jiménez Márquez José Manuel. Oral Familiar 1 Acdo. Núm. Exp. 378/2024.
Orozco Barajas Brenda Marcela vs. Alfaro Carrillo Luis Ramón. Juic. Oral de Filia. Oral Familiar 1 Acdo. Núm. Exp. 992/2016.
Poirier Escárcega Roland Yves R vs. Cervantes Félix Regina. Oral Familiar 4 Acdos. Núm. Exp. 172/2024.
Ramírez Pérez Sandra Isabel. Juris. Voluntaria Familiar 1 Acdo. Núm. Exp. 225/2024.
Reséndiz Cortés María Guadalupe vs. Fuertes Zamudio Edson Jair. Juic. Oral de Filia. Oral Familiar 1 Acdo. Núm. Exp. 325/2024.
Rodríguez Soto Herlinda. Juris. Voluntaria Familiar 1 Acdo. Núm. Exp. 168/2024.
Santana Meza Montserrat y Valdéz Téllez José Jonathan. Ord. Civil Oral Oral Familiar 1 Acdo. Núm. Exp. 2/2017.
Tavera Guillén Ulises Emanuel y Álvarez Rodríguez Ivonne. Oral Familiar 1 Acdo. Núm. Exp. 108/2022.

LA SECRETARIA JUDICIAL
LIC. MARÍA FÉLIX SÁNCHEZ PORRAS

SECRETARÍA "C"
ACUERDOS DEL 31 DE MAYO DEL 2024

Acosta Cagle Rachael y Lechuga Pillado Arturo. Especial Familiar 1 Acdo. Núm. Exp. 3/2024.
Altamirano Ontiveros Jasair vs. Nájera Arroyo Jéssica Teresa. Juic. Oral de Filia. Oral Familiar 1 Acdo. Núm. Exp. 883/2023.
Ávalos Nishisawa Stefanie vs. Espinosa Rasgado Eduardo. Especial Familiar 1 Acdo. Núm. Exp. 146/2024.
Becerra González María de Jesús y Jiménez Rivera Mario Alberto. Especial Familiar 1 Acdo. Núm. Exp. 490/2024.
Casarrubias García Elizabeth. Juris. Voluntaria Familiar 2 Acdos. Núm. Exp. 173/2024.
Colín Bernardo Laura vs. C Director del Registro Civil de la Ciudad de México. Ord. Civil Familiar 1 Acdo. Núm. Exp. 249/2024.
Damián Espinosa Claudia Beatriz vs. Ulloa Monroy Adian y Espinosa Palomino María Esther. Oral Familiar 1 Acdo. Núm. Exp. 1096/2023.
Flores Mendoza Armando Tzamn vs. Ferrer Medrano Ammairany Patricia. Juic. Oral de Filia. Oral Familiar 1 Acdo. Núm. Exp. 449/2024.
García Duarte Neiby Jaquelín vs. Velasco Santana Alfredo. Oral Familiar 1 Acdo. Núm. Exp. 330/2024.
Hernández Romero Manuel vs. Martínez Arciniega María Dolores. Juic. Oral de Filia. Oral Familiar 1 Acdo. en Otros. Núm. Exp. 233/2018 Tomo II.
Jiménez González Vanessa vs. Rodríguez Hurtado Juan Carlos. Oral Familiar 1 Acdo. Núm. Exp. 760/2023.
Ledezma de Gante Michelle. Juris. Voluntaria Familiar 1 Acdo. Núm. Exp. 160/2024.
Medina Ríos Cinthya y Cabrera Machorro Iván Alberto. Especial Familiar 1 Acdo. Núm. Exp. 676/2022.
Moffat Prieto Sylvia Holanda. Juris. Voluntaria Familiar 1 Acdo. Núm. Exp. 599/2023.
Navarro Cuéllar Ana Delia vs. Fuentes Barrón Luis Alberto. Juic. Oral de Filia. Oral Familiar 1 Acdo. Núm. Exp. 533/2022.
Noyola Cruz Bernardo. Oral Familiar 1 Acdo. Núm. Exp. 130/2020.
Ortega Romero María de Los Ángeles. Juris. Voluntaria Familiar 2 Acdos. Núm. Exp. 109/2024.
Ortega Valdez Alejandra y Aguilera Velázquez Christian Javier. Especial Familiar 1 Acdo. Núm. Exp. 486/2024.
Ortiz Ángeles Stephany y Piedra López Diego. Oral Familiar 2 Acdos. Núm. Exp. 963/2018.
Oviedo Rodríguez Silvia. Juris. Voluntaria Familiar 2 Acdos. Núm. Exp. 93/2024.
Sánchez Álvarez María Antonieta. Juris. Voluntaria Familiar 1 Acdo. Núm. Exp. 446/2024.
Santoyo Espinoza Maribel vs. Ibáñez López Guillermina. Oral Familiar 4 Acdos. Núm. Exp. 563/2023.
Vargas Pérez Janet. Oral Familiar 1 Acdo. Núm. Exp. 469/2021.
NO PUBLICADOS
Gómez Hernández Sara vs. Fonseca Pérez Héctor. Juic. Oral de Filia. Oral Familiar 1 Acdo. Núm. Exp. 139/2022.
Morales García Marisol vs. Lázaro Flores Anais. Oral Familiar 1 Acdo. Núm. Exp. 586/2023.

LA SECRETARIA JUDICIAL
LIC. MARÍA DOLORES ÁLVAREZ QUINTERO

CUARTO DE PROCESO ORAL EN MATERIA FAMILIAR

SECRETARÍA "A"
ACUERDOS DEL 31 DE MAYO DEL 2024

Ávila Ángeles Mario Ulises vs. Ávila Ordóñez Mario Ulises. Oral Familiar Glosar In Sm. 1 Acdo. Núm. Exp. 700/2023.
Ayala Ramón Maraly vs. Correa Hernández Mariano José. Oral Familiar Vista. 1 Acdo. Núm. Exp. 1070/2023.
Briseño Hernández Dolores. Oral Familiar Glosar Expedientillo. 1 Acdo. Núm. Exp. 404/2015.
Camacho Quezada Fabiola Yazmín vs. Sánchez Amaya Andrés. Oral Familiar Confirma Auto 09- 04- 2024. 4 Acdos. Núm. Exp. 1147/2023.
Guerrero Hernández Dulce Azucena vs. Espinosa Monroy Leonardo Daniel. Oral Familiar P. 1 Acdo. Núm. Exp. 497/2024.
Hernández Estrada María del Carmen. Juris. Voluntaria Familiar Ad y Fecha de Aud. 1 Acdo. Núm. Exp. 440/2024.
Jiménez Vera Plinio David vs. Coronado Morales Nancy Tamara. Oral Familiar Acuerdo. 1 Acdo. en Amparo. Núm. Exp. 597/2022 Amparo 371/2023.
Muñoz Moreno Marisela. Juris. Voluntaria Familiar Glosar Expedientillo. 1 Acdo. Núm. Exp. 261/2023.
Padilla Maldonado Sonia Rebeca vs. Peñaloza Nieto Jesús Servando. Especial Familiar Ad y Fecha de Aud. 1 Acdo. Núm. Exp. 431/2024.
Pérez Martínez Luis Alberto vs. Zárate Medina Patricia. Oral Familiar Glosar Informe. 1 Acdo. Núm. Exp. 917/2023.
Ramírez Rojas Alejandra. Juris. Voluntaria Familiar P. 1 Acdo. Núm. Exp. 494/2024.
Salinas López Diter de Jesús vs. Correa Vega Sandra. Oral Familiar Ad Ap Tc. 3 Acdos. Núm. Exp. 814/2022.
Severine Veronique Jean Pierre Deffense vs. Canales Sánchez Pedro. Oral Familiar Se Sobresee Amparo. 1 Acdo. en Amparo. Núm. Exp. 1037/2021 Amparo 857/2023.
Sistema para el Desarrollo Integral de la Familia de la Ciudad de México vs. Chávez Martínez Paulina y Martínez Martínez Nancy Noemí. Juic. Especial de Pérd. de la Patria Potest. Familiar Rebeldia y Fecha de Aud. Juicio. 1 Acdo. Núm. Exp. 461/2023.
Triulzi Chauvet Noel vs. Acuña Rosete Patricia del Monte Carmelo y Sucesión a Bienes de Noel Carlos Manuel Triulzi Quintana. Oral Familiar Ejecutoria. 1 Acdo. Núm. Exp. 81/2022.
Vázquez García Dora María vs. Mejía Martínez José Alfredo. Juic. Oral de Filia. Oral Familiar Revoca y Aut. 1 Acdo. Núm. Exp. 371/2023.
Velázquez Graciela. Juris. Voluntaria Familiar Archivo. 1 Acdo. Núm. Exp. 357/2024.

LA SECRETARIA JUDICIAL
LIC. REYNA EMILIA CRESPO AGUILAR

SECRETARÍA "B"
ACUERDOS DEL 31 DE MAYO DEL 2024

Arce Salinas Claudia Haydee vs. Olascoaga Reynoso Juan José. Especial Familiar Destrucción. 1 Acdo. Núm. Exp. 412/2024.
Cárdenas López José Manuel vs. Susuky Delgado García. Oral Familiar 1 Acdo. Núm. Exp. 992/2019.
Cruz Sánchez Alicia vs. Clemente Salazar Alberto. Oral Familiar 1 Acdo. Núm. Exp. 635/2023.

SOLO CONSULTA
SOLO CONSULTA
SOLO CONSULTA

De Madariaga Felgueres María Cristina Lucía. Juris. Voluntaria Familiar 1 Acdo. Núm. Exp. 448/2024.
De Valdés Caballero María del Carmen vs. Torres Nava Pablo Javier. Especial Familiar Admite. 1 Acdo. Núm. Exp. 492/2024.
Estrada Reyes Sara. Juris. Voluntaria Familiar P. 1 Acdo. Núm. Exp. 498/2024.
Flores Chicon Karen Elizabeth vs. Enríquez Colín José Iván. Especial Familiar 1 Acdo. Núm. Exp. 428/2024.
González Alonso Emmanuel Moisés vs. Gordillo Buendía Cristina Alejandra. Oral Familiar 1 Acdo. Núm. Exp. 80/2024.
González Hernández Anel Karen Pilar. Juris. Voluntaria Familiar Acta Minima Aj. 1 Acdo. Núm. Exp. 452/2024.
González Novi Cristina Luisa vs. Ortega Álvarez Daniel. Juris. Voluntaria Oral Oral Familiar Previene. 1 Acdo. Núm. Exp. 495/2024.
Guerrero Ramírez Iván y Palomares Guadarrama Verónica. Especial Familiar 1 Acdo. Núm. Exp. 375/2024.
Gutiérrez Rodríguez Tania Yeset vs. Castro Téllez Mario. Oral Familiar 1 Acdo. Núm. Exp. 355/2024.
Hernández Telesforo Minerva vs. Pozos Ramírez David Osvaldo. Oral Familiar 1 Acdo. Núm. Exp. 372/2024.
Ledesma Arronte Verónica vs. Lugo Marcos César Camilo. Especial Familiar Admite. 1 Acdo. Núm. Exp. 500/2024.
Levy Reyna. Juris. Voluntaria Familiar Destrucción. 1 Acdo. Núm. Exp. 445/2024.
Mancilla Piña Carmen. Juris. Voluntaria Familiar D. 1 Acdo. Núm. Exp. 438/2024.
Marino Ruíz Pamela vs. Longares Patrón Carlos. Especial Familiar 1 Acdo. Núm. Exp. 832/2023.
Martínez Alcalá Carmen Cecilia. Juris. Voluntaria Familiar Acta Minima. 1 Acdo. Núm. Exp. 458/2024.
Martínez Medina Vanessa vs. Vaca Ruíz Víctor. Oral Familiar 1 Acdo. Núm. Exp. 382/2024.
Ramírez Muñoz Rosa María vs. Ramírez García Armando. Controversias del Orden Familiar Familiar 1 Acdo. Núm. Exp. 485/2023.
Rolón Lopes Carmen Odali vs. Da Silva Ferreira Junior Lourival. Oral Familiar 1 Acdo. Núm. Exp. 15/2024.
Romero Matías Evelyn Janet. Juris. Voluntaria Familiar 1 Acdo. Núm. Exp. 232/2024.

LA SECRETARIA JUDICIAL POR MINISTERIO DE LEY
LIC. ANDREA MAGDALENA PARADA QUEZADA

SECRETARÍA "C"
ACUERDOS DEL 31 DE MAYO DEL 2024

. Especial Familiar Expdllo. Of Arch Jud. 1 Acdo. Núm. Exp. 1139/2022.
Fuentes García Jaime vs. Villanueva Luis Diana. Ord. Civil Familiar Semovi Elab Ced. 1 Acdo. Núm. Exp. 39/2023.
López Vergara Yoneida Josefina vs. Gerardo Patrón Pérez. Juic. Oral de Filia. Oral Familiar Expedientillo. 1 Acdo. Núm. Exp. 119/2016.
Pacheco Ruíz Érika Montserrat vs. Leyva Rangel Erik Raúl. Ord. Civil Familiar R Ab. 1 Acdo. Núm. Exp. 1113/2022.
Pensado Graniel Óscar y García Reyes Leticia. Especial Familiar Uga Of Reg. C. 1 Acdo. Núm. Exp. 383/2024.
Pérez Correa Alynne Leticia vs. Pérez Mauricio Roberto. Ord. Civil Familiar Expdllo. Uga de Cumpl. 1 Acdo. Núm. Exp. 626/2023.
Pérez Olivares María de Los Ángeles. Juris. Voluntaria Familiar Uga Cop. 1 Acdo. Núm. Exp. 353/2024.
Pérez Vega Julián vs. Martínez Ramírez Victoria Guadalupe. Oral Familiar D V. 2 Acdos. Núm. Exp. 19/2022 Tomo II.
Rivas Aldrete Karelin Andrea vs. Celis Díaz Leal Carlos Alberto. Ord. Civil Familiar Uga Cop. 1 Acdo. Núm. Exp. 133/2024.
MAL PUBLICADO
Martínez Rodríguez Alejandra Icela y Charrier Argaillot Remy. Especial Familiar Admite F. 1 Acdo. Núm. Exp. 493/2024.

LA SECRETARIA JUDICIAL
LIC. ANDREA MAGDALENA PARADA QUEZADA

QUINTO DE PROCESO ORAL EN MATERIA FAMILIAR

SECRETARÍA "A"
ACUERDOS DEL 31 DE MAYO DEL 2024

Medina Olvera María Guadalupe. Juris. Voluntaria Familiar Prevención. 1 Acdo. Núm. Exp. 484/2024.
Montañez Martínez Angélica. Juris. Voluntaria Familiar Fecha de Audiencia. 1 Acdo. Núm. Exp. 374/2024.
Parras Hidalgo Maira vs. Pimentel Villegas Raymundo. Juic. Oral de Filia. Oral Familiar Prevención. 1 Acdo. Núm. Exp. 481/2024.
Perezangulo Ayala Héctor. Oral Familiar Entrega de 2 Billetes de Depósito. 1 Acdo. Núm. Exp. 853/2022 Tomo II.
Vives Rendón René vs. García Estrada Karla Viridiana. Oral Familiar Autoridad Federal Remite Legajo. 1 Acdo. en Amparo. Núm. Exp. 411/2019 Amparo 1379/2023- III.
NO PUBLICADOS
Corona Martínez Lilia Vanessa y Zuart Noriega José Felipe/Ord. Civil Oral Oral Familiar Admisorio. 1 Acdo. Núm. Exp. 477/2024.
Mata Guadarrama Fernando vs. Armenta Márquez Ana Karen. Especial Familiar Admisorio. 1 Acdo. Núm. Exp. 474/2024.
Ordóñez Hernández Iván y Alvarado Chávez Laura Berenice. Especial Familiar Radicación de Expediente. 1 Acdo. Núm. Exp. 470/2024.
Osorno Alva Celia Guadalupe vs. Smolensky Steinder Ari. Ord. Civil Oral Oral Familiar Oficio Recordatorio. 1 Acdo. Núm. Exp. 754/2023.
AUDIENCIAS NO PUBLICADAS
Merino Nava Rosa. Acta Minima de Aud. Juris. Voluntaria Familiar. 1 Audiencia. Núm. Exp. 254/2024.
Ruíz Ponce Madrid Andrea Guadalupe Olimpia vs. C Director del Registro Civil de la Ciudad de México. Acta Minima de Aud. Ord. Civil Oral Oral Familiar. 1 Audiencia. Núm. Exp. 1131/2023.

SENTENCIAS DEFINITIVAS NO PUBLICADAS DEL 31 DE MAYO DEL 2024

Merino Nava Rosa. Juris. Voluntaria Familiar Sent. Def. 1 Núm. Exp. 254/2024
Ruíz Ponce Madrid Andrea Guadalupe Olimpia vs. C Director del Registro Civil de la Ciudad de México. Ord. Civil Oral Oral Familiar Sent. Def. 1 Núm. Exp. 1131/2023

EL SECRETARIO JUDICIAL
LIC. ALEJANDRO SEVILLA TALAVERA

SECRETARÍA "B"
ACUERDOS DEL 31 DE MAYO DEL 2024

Almaguer Rivera Margarita y Munguía Caballero Juan José. Especial Familiar Autr. Sicor. 1 Acdo. Núm. Exp. 415/2024.
Álvarez Bujalil Ana María vs. Director General del Registro Civil de la Ciudad de México. Ord. Civil Oral Oral Familiar Destrucción. 1 Acdo. Núm. Exp. 395/2024.
Cuevas Zepeda Pedro Daniel vs. Vallarta Solís Stephani. Ord. Civil Familiar Auto. 2 Acdos. Núm. Exp. 782/2023.
García Cano Marín Andrés Alberto vs. Sánchez Marines María Fernanda. Juic. Oral de Filia. Oral Familiar Auto. 1 Acdo. Núm. Exp. 380/2024.
Hernández Nápoles Teresa y de Jesús Chávez Edgar. Especial Familiar Prevención. 1 Acdo. Núm. Exp. 485/2024.
Herrera Meza María del Carmen. Juris. Voluntaria Familiar Informe Fovissste. 2 Acdos. Núm. Exp. 352/2024.
Jiménez Hernández Reyna Mara. Juris. Voluntaria Familiar Destrucción. 1 Acdo. Núm. Exp. 165/2024.
Loera Gómez Gabriela vs. Carlos Alejandro Amado Cruz. Oral Familiar Expedientillo. 1 Acdo. Núm. Exp. 45/2021.
Luis García Erendira Elizabeth vs. Salinas Sánchez José Roberto. Juic. Oral de Filia. Oral Familiar Exh. Emplazamiento. 1 Acdo. Núm. Exp. 885/2023.
Mares París Eneas Febo Isacar vs. González Bernal Jimena. Ord. Civil Oral Oral Familiar Autr. Responsabilidad. 2 Acdos. Núm. Exp. 698/2023.
Molina Damasio Mayra Elizabeth y Paz Reyes Víctor Hugo. Ord. Civil Oral Oral Familiar Auto. 1 Acdo. Núm. Exp. 580/2023.
Nieto Alonso Isaac vs. Lozada Martínez Diana Paulina. Ord. Civil Oral Oral Familiar Auto. 1 Acdo. Núm. Exp. 280/2024.
Quezada Tirado Kimberly vs. Andrade Ruíz Diego Alejandro. Oral Familiar Cómputo. 2 Acdos. Núm. Exp. 8/2024.

SOLO CONSULTA
SOLO CONSULTA
SOLO CONSULTA

Ramírez Jiménez Mónica Yaretzi vs. Pineda López Marco Antonio. Ord. Civil Oral Oral Familiar Autr. Sicor Actora. 1 Acdo. Núm. Exp. 420/2024.
Sánchez Bautista Leoncio Herminio e Isabel Hernández Bautista. Juris. Voluntaria Oral Oral Familiar por Enterados Exhiban. 1 Acdo. Núm. Exp. 345/2019.
Vargas González María de Lourdes. Juris. Voluntaria Familiar Autr. Responsabilidad. 1 Acdo. Núm. Exp. 152/2024.
Villafan Caro Martha Beatriz y Estrada Rodríguez Julio César. Juris. Voluntaria Familiar Copias Certificadas. 1 Acdo. Núm. Exp. 292/2024.
Zarco González Orlando Daniel y Adriana Elizabeth Velázquez Villalobos. Ord. Civil Oral Oral Familiar Cedula Sin Diligenciar. 3 Acdos. Núm. Exp. 280/2018.
AUDIENCIA NO PUBLICADA
Calvo Hernández Ma. Emma y Jesús Martínez Garnelo. Acta Mínima Aud. Oral Familiar. 1 Audiencia. Núm. Exp. 945/2019.
SENTENCIA DEFINITIVA MAL PUBLICADA DEL 31 DE MAYO DEL 2024
Calvo Hernández Ma. Emma y Jesús Martínez Garnelo. Oral Familiar Sent. Def. 1 Núm. Exp. 945/2019

LA SECRETARIA JUDICIAL
LIC. SILVIA MONROY RODRÍGUEZ

SECRETARÍA "C"
ACUERDOS DEL 31 DE MAYO DEL 2024

Alvarado Ávila Olga Lidia vs. Domínguez Bonilla Giovanni Alejandro. Juic. Oral de Filia. Oral Familiar Cedula. 1 Acdo. Núm. Exp. 836/2023.
Amado Soto Linda Karla vs. Zárate Ortega Juan Antonio. Ord. Civil Oral Oral Familiar Auto. 1 Acdo. Núm. Exp. 133/2023.
De Jesús Hernández María Esthela vs. Soto Núñez Michel Yesenia. Ord. Civil Oral Oral Familiar Auto. 1 Acdo. Núm. Exp. 263/2023.
Flores Arredondo Flor de María. Juris. Voluntaria Familiar Auto. 1 Acdo. Núm. Exp. 229/2024.
Galindo Gerardo Norma Laura vs. Salvador Ubaldo Altamirano. Ord. Civil Oral Oral Familiar Autr. Sicor. 1 Acdo. Núm. Exp. 346/2024.
González Hernández Rodrigo vs. Director General del Registro Civil de la Ciudad de México. Ord. Civil Oral Oral Familiar Autr. Sicor. 1 Acdo. Núm. Exp. 409/2024.
Martínez Montiel Liliana Beatriz vs. Ramírez Pérez José Sergio. Ord. Civil Oral Oral Familiar Admisión. 1 Acdo. Núm. Exp. 486/2024.
Molina Vázquez Sonia y Valdelamar Martínez Emilio Ciro y Carlon Molina Lesly Judith. Juris. Voluntaria Oral Oral Familiar Autr. Sicor. 1 Acdo. Núm. Exp. 833/2023.
Montes Ángeles Esperanza. Oral Familiar Auto. 1 Acdo. en Expedientillo. Núm. Exp. 453/2024 Expedientillo.
Peña Soto Nicolás. Juris. Voluntaria Familiar Admisión. 1 Acdo. Núm. Exp. 436/2024.
Pérez Ortiz Mauricio y Reséndiz León Karen Jazmín. Especial Familiar Destrucción. 1 Acdo. Núm. Exp. 390/2024.
Samaniego Silva Felipe su Sucesión vs. C Director del Registro Público de la Ciudad. Ord. Civil Oral Oral Familiar Autr. Sicor. 1 Acdo. Núm. Exp. 399/2024.
Vargas Morales Guadalupe. Juris. Voluntaria Familiar Admisión. 1 Acdo. Núm. Exp. 396/2024.
NO PUBLICADO
Escajadillo de Hass Natasha y Castillo Jeffcott Roberto. Especial Familiar Auto. 1 Acdo. Núm. Exp. 1173/2023.

LA SECRETARIA JUDICIAL
LIC. YARA KARIN ZAMORA BLANCAS

SEXTO DE PROCESO ORAL EN MATERIA FAMILIAR

SECRETARÍA "A"
ACUERDOS DEL 31 DE MAYO DEL 2024

Amaya Andrade Susana vs. Rosado Pabst Alejandro. Ord. Civil Oral Oral Familiar Sicor. 3 Acdos. Núm. Exp. 404/2024.
Ángeles Arce Enrique vs. Rodríguez Mora Diana. Juic. Oral de Filia. Oral Familiar Manifestaciones. 1 Acdo. Núm. Exp. 404/2022.
Arias Navarro Luz Elena. Juris. Voluntaria Familiar Archivado. 1 Acdo. Núm. Exp. 867/2023.
Ayala López Olimpia. Juris. Voluntaria Familiar Disposición de Oficio. 3 Acdos. Núm. Exp. 441/2024.
Benavidez Jiménez Héctor. Juris. Voluntaria Familiar Glose Expedientillo. 1 Acdo. Núm. Exp. 371/2024.
Bermejo Guevara Mario Alberto y de la Rosa Guerrero Verónica. Juris. Voluntaria Oral Oral Familiar Glose Expedientillo. 2 Acdos. Núm. Exp. 1177/2023.
Bocanegra Guzmán Olivia. Juris. Voluntaria Familiar Manifestaciones. 1 Acdo. Núm. Exp. 627/2023.
Campero Vargas Grissel Alejandra vs. Valencia Carrasco Sergio Adrián. Ord. Civil Oral Oral Familiar Se Forma Exp. 1 Acdo. Núm. Exp. 171/2023.
Carrillo Ramírez Jéssica Aranza. Ord. Civil Oral Oral Familiar Computo. 1 Acdo. Núm. Exp. 431/2023.
Chávez Martínez Imelda vs. Registro Civil de la Ciudad de México. Ord. Civil Familiar Auto Admisorio. 1 Acdo. Núm. Exp. 497/2024.
Contreras Delgadillo Elizabeth. Juris. Voluntaria Familiar Auto Admisorio. 1 Acdo. Núm. Exp. 491/2024.
Díaz Arreola Adriana y Antonio González Hernández. Especial Familiar Dada Cuenta. 2 Acdos. Núm. Exp. 247/2018.
Eguia Liz Hernández Patricia. Juris. Voluntaria Familiar Prevención. 1 Acdo. Núm. Exp. 487/2024.
García Hernández Leticia Anabel vs. Fuentes Rodríguez Roberto Carlos. Ord. Civil Oral Oral Familiar Contestación. 2 Acdos. Núm. Exp. 757/2022.
Gutiérrez Narváez Fernando vs. Munguía Campos Claudia. Especial Familiar Dada Cuenta. 1 Acdo. Núm. Exp. 981/2023.
Jiménez Ramos Leslie Anel. Juris. Voluntaria Familiar Contestación de Oficio. 3 Acdos. Núm. Exp. 407/2024.
Juárez Salas María de Lourdes Natalia. Juris. Voluntaria Familiar Manifestaciones. 1 Acdo. Núm. Exp. 217/2024.
Montes Rosales Lilián vs. Sánchez Sánchez Marcelino. Especial Familiar Sicor. 1 Acdo. Núm. Exp. 477/2024.
Palacios Castillo Jorge Arturo. Juris. Voluntaria Familiar Glose de Expedientillo. 1 Acdo. Núm. Exp. 214/2024.
Pérez Huerta Juan Elías vs. C Director del Registro Civil de la Ciudad de México. Ord. Civil Oral Oral Familiar Manifestaciones. 1 Acdo. Núm. Exp. 331/2024.
Puebla Laguna María Verónica. Juris. Voluntaria Familiar Se Ordena Oficio. 1 Acdo. Núm. Exp. 424/2024.
Quiroz Mar Carlos Rodrigo vs. Monge Bernal Isabel. Oral Familiar Disposición de Oficio. 4 Acdos. Núm. Exp. 809/2023 Modificación de Convenio.
Rey Ibarra Ana Margarita. Juris. Voluntaria Familiar Minuta Sin Diligencias y Oficio. 1 Acdo. Núm. Exp. 277/2024.
Reyes Becerril Alejandro. Ord. Civil Oral Oral Familiar Desechamiento. 1 Acdo. Núm. Exp. 410/2024.
Rosales Morales Laura Elda vs. Martínez Hernández Miguel Garit. Ord. Civil Oral Oral Familiar Sicor. 1 Acdo. Núm. Exp. 414/2024.
Sánchez Julieta. Juris. Voluntaria Familiar Agregar a Expedientillo. 1 Acdo. Núm. Exp. 361/2024.
Sandis Valdez Guadalupe. Juris. Voluntaria Familiar Contestación de Oficio. 1 Acdo. Núm. Exp. 411/2023.
Torres Pérez María de Los Ángeles. Juris. Voluntaria Familiar Auto Admisorio. 1 Acdo. Núm. Exp. 501/2024.
Torres Vera Leticia vs. Flores González Carlos y Rodríguez Flores Ignacio Fernando. Juris. Voluntaria Familiar Auto Admisorio. 1 Acdo. Núm. Exp. 494/2024.
Velázquez Bautista Marco Polo vs. Meneses Valdez Edgar y Méndez Verde Yabel. Juic. Oral de Filia. Oral Familiar Manifestaciones. 3 Acdos. Núm. Exp. 247/2023.
Velázquez Noguerón María Guadalupe. Juris. Voluntaria Familiar Se Ordena Oficio. 1 Acdo. Núm. Exp. 124/2024.

EL SECRETARIO JUDICIAL
LIC. JOSÉ MIGUEL VELÁZQUEZ DURÁN

SECRETARÍA "B"
ACUERDOS DEL 31 DE MAYO DEL 2024

Alba Raigosa María del Carmen vs. Hernández Garduño Roberto. Oral Familiar Copias. 1 Acdo. Núm. Exp. 628/2022.
Arellano Téllez María Rosalina. Juris. Voluntaria Familiar Banamex. 1 Acdo. Núm. Exp. 378/2024.

SOLO CONSULTA
SOLO CONSULTA
SOLO CONSULTA

Callejo Payan César Alfredo vs. Garcés Olivos Pamela Rubí. Oral Familiar Manifestaciones. 1 Acdo. Núm. Exp. 1042/2022.
Castañeda Rosales Missell Corina. Juris. Voluntaria Oral Oral Familiar Comparecencia Dif. 1 Acdo. Núm. Exp. 268/2023.
Castillo Íñiguez Óscar David vs. María del Carmen Arcos Salazar vs. Crescencio Pérez Sergio. Ord. Civil Familiar Computo 5. 2 Acdos. Núm. Exp. 735/2021.
Coello Cruz Cecilia Guadalupe. Juris. Voluntaria Familiar Se Glosa Expedientillo. 1 Acdo. Núm. Exp. 80/2020.
Cordero Regalado Patricia vs. Uribe Loyo Alfredo. Especial Familiar Devolución Doc. 1 Acdo. Núm. Exp. 415/2024.
De la Cruz Hernández Eudelia. Juris. Voluntaria Familiar Mp Resolución. 1 Acdo. Núm. Exp. 1162/2023.
Domínguez Vargas Fernando vs. Lujan Soto Edmundo Rodrigo. Juic. Oral de Filia. Oral Familiar Fecha de Preliminar. 1 Acdo. Núm. Exp. 882/2023.
Duarte Sánchez Fernando Julián vs. Martínez Montaño Patricia. Juic. Oral de Filia. Oral Familiar Cita Trabajo Social Ella. 1 Acdo. Núm. Exp. 342/2023.
Fujarte Zamora Ilse Yaret vs. Ortega Díaz Isaac. Oral Familiar Devolución Doc. 1 Acdo. Núm. Exp. 418/2024.
García González María Fernanda vs. Karam Vieyra Jovette Iván. Oral Familiar Cedula S/D. 1 Acdo. Núm. Exp. 368/2024.
Gonzaga Miguel Reyna Carelly vs. Hernández Mendoza Luis Roberto. Oral Familiar Manifestaciones. 1 Acdo. Núm. Exp. 925/2023.
Herrera Flores Elías vs. Hernández Valdez José Juan y Vargas Llaguno Irma Rocío vs. Sánchez Álvarez Alberto. Juic. Oral de Filia. Oral Familiar Librar Of Incifo. 1 Acdo. Núm. Exp. 345/2023.
Higuera Palmas Armando vs. Rubio de Aquino Carmn Iesed. Oral Familiar Manifestaciones. 2 Acdos. Núm. Exp. 1148/2023.
Jiménez Zúñiga Iván Alberto y Santiago Meaney Alicia. Especial Familiar Cer Uga Of. 1 Acdo. Núm. Exp. 1022/2023.
Juárez Cortés Laura Micaela. Juris. Voluntaria Familiar Llegada. 1 Acdo. Núm. Exp. 1200/2021.
Juárez Vázquez Lucía vs. Talavera Juárez Adriana Lucía vs. Talavera Celio David. Oral Familiar Manifestaciones. 1 Acdo. Núm. Exp. 185/2024.
Lomelí Galicia José Adalberto vs. Luna Pasos Eleuteria. Especial Familiar Parcial. 1 Acdo. Núm. Exp. 450/2024.
López Laura Luz Adriana y Sánchez Robles Juan Carlos. Especial Familiar Cer Uga Copias. 1 Acdo. Núm. Exp. 18/2023.
Olivares Garibay Cynthia Lilián vs. Contreras Rodríguez Christian Modesto. Ord. Civil Oral Oral Familiar Asistente. 1 Acdo. Núm. Exp. 1175/2023.
Palomino Guzmán Roxana vs. Figueroa Reyes Arturo Joaquín. Oral Familiar 1 Acdo. Núm. Exp. 778/2023.
Pedro Méndez José Yuvani vs. Valdez Nájera Quetzalli Judith. Especial Familiar Cer Uga Of. 1 Acdo. Núm. Exp. 58/2024.
Peniche Payen Juan Carlos y Mellado Mascaraque María Aurora. Oral Familiar Ratif. de Convenio. 1 Acdo. Núm. Exp. 380/2024.
Rodríguez Guzmán Araceli vs. Jesús Pérez Jasso. Juic. Oral de Filia. Oral Familiar Autorizaciones. 2 Acdos. Núm. Exp. 22/2018.
Rodríguez Olvera Jacqueline Stephanie y Bárcenas Hernández Axel Alberto. Juris. Voluntaria Familiar Bis. 2 Acdos. Núm. Exp. 498/2024.
Vargas Camacho Jennifer. Juris. Voluntaria Familiar Mp. 1 Acdo. Núm. Exp. 1155/2023.
Vidales Garibay Juan Pablo vs. C Director General del Registro Civil de la Ciudad de México y Vidales Resendez Gerardo Alejandro y Garibay Burgos Teresa Raquel. Oral Familiar Cedula Dilig. 2 Acdos. Núm. Exp. 392/2024.
AUDIENCIA NO PUBLICADA
Higuera Palmas Armando vs. Rubio de Aquino Carmn Iesed. Acta Minima Aud. de Juic. Oral Familiar. 1 Audiencia. Núm. Exp. 1148/2023.
NO PUBLICADO
Higuera Palmas Armando vs. Rubio de Aquino Carmn Iesed. Oral Familiar Sent. Def. 1 Núm. Exp. 1148/2023
SENTENCIA DEFINITIVA DEL 31 DE MAYO DEL 2024
García Sánchez Mónica. Juris. Voluntaria Familiar Sent. Def. 1 Núm. Exp. 762/2023

LA SECRETARIA JUDICIAL
LIC. VERÓNICA IVONNE JIMÉNEZ ROMERO

SECRETARÍA "C"
ACUERDOS DEL 31 DE MAYO DEL 2024

Aburto Rivas Rodrigo. Juic. Oral de Filia. Oral Familiar Nuevamente Notif. Personal. 1 Acdo. Núm. Exp. 773/2017.
Álvarez Portillo Ernesto Elpidio. Juris. Voluntaria Familiar Glose Expedientillo. 3 Acdos. Núm. Exp. 426/2024.
Calderón Cruz Armando vs. Alcantar García Mariel Josefina. Oral Familiar Contestación de Oficio Ts. 2 Acdos. Núm. Exp. 403/2023.
Dufau Becerril Diana. Juris. Voluntaria Familiar Archivo. 1 Acdo. Núm. Exp. 603/2023.
Gómez Martínez José Fernando vs. María Guadalupe Estrada González. Juic. Oral de Filia. Oral Familiar Queda Sin Materia. 1 Acdo. Núm. Exp. 579/2020.
Gutiérrez Oropeza Carlos Alberto vs. Ocampo Nava Nely Guadalupe. Oral Familiar Desahogo Parcial de Requerimiento. 1 Acdo. Núm. Exp. 269/2024.
Hernández Santiago Marlene vs. Director General del Registro Civil de la Ciudad de México. Ord. Civil Oral Oral Familiar Admite. 1 Acdo. Núm. Exp. 1163/2023.
López Galindo Atenea Carolina. Juris. Voluntaria Familiar Desahogo de Requerimientos. 1 Acdo. Núm. Exp. 186/2024.
López Monter Rocío vs. C Director General del Registro Civil de la Ciudad de México. Oral Familiar Expedientillo. 1 Acdo. Núm. Exp. 459/2024.
Mangino Casas Daniela vs. Torres Rábago Raúl. Especial Familiar Subsanación. 1 Acdo. Núm. Exp. 479/2024.
Martínez Salas Jorge vs. Pérez Andrade Daniela Lorena. Oral Familiar Admite. 1 Acdo. Núm. Exp. 489/2024.
Pérez Torres Jorge vs. González Soto Ana Laura. Juic. Oral de Filia. Oral Familiar Manifestaciones. 1 Acdo. Núm. Exp. 856/2022.
Quiroz Castillo María Leticia. Oral Familiar Admite Cuad. de Tutor. 1 Acdo. Núm. Exp. 493/2024.
Ramírez Ascencio María del Carmen. Juris. Voluntaria Familiar Admite. 1 Acdo. Núm. Exp. 486/2024.
Rodríguez Aguilar Teresita del Carmen. Juris. Voluntaria Familiar Expedientillo. 1 Acdo. Núm. Exp. 913/2023.
Vergara Mondragón Tania vs. Espíndola Valenzuela Diego. Oral Familiar Contestación de Oficio. 1 Acdo. Núm. Exp. 486/2023.
Villa Calderón María Esther. Juris. Voluntaria Familiar Contestación de Oficio. 3 Acdos. Núm. Exp. 256/2024.
Zárate Mendoza Pamela Amalia vs. Navarrete Andrés Federico su Sucesión. Oral Familiar Girar Oficio Incifo. 1 Acdo. Núm. Exp. 606/2023.
NO PUBLICADO
Vergara Mondragón Tania vs. Espíndola Valenzuela Diego. Oral Familiar Escrito. 2 Acdos. Núm. Exp. 486/2023.
AUDIENCIA
Martínez González María Magdalena. Acta Minima Aud. de Juic. Juris. Voluntaria Familiar. 1 Audiencia. Núm. Exp. 1003/2023.
NO PUBLICADOS
Sampayo Malfavon Ana María. Acta Minima Aud. de Juic. Juris. Voluntaria Familiar. 1 Audiencia. Núm. Exp. 560/2023.
Sauza Macías Nayelhi Donaji vs. Real Villavicencio Omar Abraham. Acta Minima Aud. de Juic. Oral Familiar. 1 Audiencia. Núm. Exp. 909/2022.
SENTENCIA DEFINITIVA NO PUBLICADA DEL 31 DE MAYO DEL 2024
Sauza Macías Nayelhi Donaji vs. Real Villavicencio Omar Abraham. Oral Familiar Sent. Def. 1 Núm. Exp. 909/2022

LA SECRETARIA JUDICIAL
LIC. VERÓNICA IVONNE JIMÉNEZ ROMERO

SÉPTIMO DE PROCESO ORAL EN MATERIA FAMILIAR Y DE TUTELA DE DERECHOS HUMANOS DE LA CIUDAD DE MÉXICO

SECRETARÍA "A"
ACUERDOS DEL 31 DE MAYO DEL 2024

Arellano Martínez Francisco Salvador. Oral Familiar Ced Sin Dilig. 2 Acdos. Núm. Exp. 437/2021 Tomo II.
Arellano Olivares Perla Viridiana vs. Jiménez Muñoz Gabriel. Oral Familiar Of y Razn. 1 Acdo. Núm. Exp. 681/2023.
B. B. I. L vs. Flores Moratilla Jonnathan. Oral Familiar Acuerdo. 1 Acdo. Núm. Exp. 294/2022.
Carreón Flores Antonio. Juris. Voluntaria Familiar Nvo. Of. 1 Acdo. Núm. Exp. 141/2023.

SOLO CONSULTA

Enciso Razo Ismael Dionicio vs. Castro Espinoza Angélica. Oral Familiar Of. Sent. de Apelación. 1 Acdo. en Incidente. Núm. Exp. 651/2023 Inc. de Nulidad.
Espinosa Aguirre Gloria y Melchor Andrés Carreón González. Especial Familiar Llegada de Auts Not. 1 Acdo. Núm. Exp. 111/2020.
Flores Franco Laura Elena vs. Carvajal Meza Luis Javier. Ord. Civil Familiar Of Psiclgía. 1 Acdo. Núm. Exp. 74/2022.
Flores Woods Óscar Eduardo. Oral Familiar Of. Sala. Infundado Recurso de Incon. 1 Acdo. en Amparo. Núm. Exp. 140/2021 Amparo 985/2022.
Gómez García Claudia y Flores Torres Carlos. Especial Familiar Nvo. Of. 1 Acdo. Núm. Exp. 87/2023.
Hernández Vega Berenice y Chávez Null Maribell vs. Castañeda Cortés Fernando. Oral Familiar Órdenes de Protección Oral Familiar 3 Acdos. Núm. Exp. 381/2024.
Jasso Rodríguez Diana Gabriela vs. Bernal Galán Christian Guillermo. Juic. Oral de Filia. Oral Familiar Nva Cdla. 1 Acdo. Núm. Exp. 317/2024.
Lobaton Reyes Leticia. Juris. Voluntaria Familiar Comparecencia. 1 Acdo. Núm. Exp. 107/2024.
Marín Romero Isidro y Ana Karina Garduño Ramos. Especial Familiar Llegada de Auts Not. 1 Acdo. Núm. Exp. 734/2016.
Martínez Martínez Lilián vs. Marco Antonio Batalla Rodríguez. Oral Familiar Nva Cdla. 1 Acdo. Núm. Exp. 567/2019.
Rico García Miroslava Fabiola vs. Brayan Abraham González Chávez. Oral Familiar Cop Cert Actr. 1 Acdo. Núm. Exp. 21/2021.
Sánchez Sosa Julieta vs. Director del Registro Civil de la Ciudad de México y Oficial del Registro del Estado Familiar de Agua Blanca de Iturbide Hidalgo. Oral Familiar Contestación Resrvda. 2 Acdos. Núm. Exp. 397/2024.
Sistema para el Desarrollo Integral de la Familia de la Ciudad de México vs. Maldonado Morales Jonathan de Jesús y Romero Molina Esther. Ord. Civil Familiar Nva Cdla. 2 Acdos. Núm. Exp. 254/2024.
Valencia Lara Georgina y Omar Lino Ramírez. Especial Familiar Ced Sin Dilig. 1 Acdo. Núm. Exp. 467/2021.
Vargas Soto Ausencia. Juris. Voluntaria Familiar Of. Afore Azteca. 1 Acdo. Núm. Exp. 391/2024.
AUDIENCIA NO PUBLICADA
Mejía Rodríguez Alma Lidia vs. Flores Ortiz David. Acta de Aud. de Juic. Oral Familiar. 1 Audiencia. Núm. Exp. 667/2023.
SENTENCIAS DEFINITIVAS DEL 31 DE MAYO DEL 2024
Álvarez Barrientos Blanca Estela. Juris. Voluntaria Familiar Sent. Def. 1 Núm. Exp. 154/2024
Mejía Rodríguez Alma Lidia vs. Flores Ortiz David. Oral Familiar Sent. Def. 1 Núm. Exp. 667/2023

LA SECRETARIA JUDICIAL
LIC. OLGA JACQUELINE AGUILAR GALVÁN

SECRETARÍA "B"
ACUERDOS DEL 31 DE MAYO DEL 2024

A. C. B. S vs. Murillo Zúñiga Jesús. Oral Familiar 1 Acdo. Núm. Exp. 682/2022.
A. D. I. C vs. Piedra Araujo Santos. Oral Familiar 1 Acdo. Núm. Exp. 522/2022.
Aguero Buendía Yolanda Araceli vs. Rodríguez Medrano Servando. Oral Familiar 1 Acdo. Núm. Exp. 682/2023.
Antezana Barrios Andrea Daniela y Torres Godínez Luis Felipe. Especial Familiar 1 Acdo. Núm. Exp. 875/2022.
Contreras Álvarez Luz María vs. Cortés Contreras Lilia Hezabel y de la Barrera Brito Jesús Alejandro. Oral Familiar 1 Acdo. Núm. Exp. 392/2023.
Correa García San Juana y Javier Vázquez Huerta. Oral Familiar 1 Acdo. Núm. Exp. 265/2020.
Dornbierer Arnus Marina y Arnus Fernández María del Pilar y Sandoval Guapo Héctor Antonio vs. Dornbierer Arnus Enrique. Oral Familiar Órdenes de Protección Oral Familiar 1 Acdo. Núm. Exp. 80/2024.
Fundación Quinta Carmelita Institución de Asistencia Privada vs. Flores Manuel Leonila. Juic. Especial de Pérd. de la Patria Potest. Familiar 1 Acdo. Núm. Exp. 382/2024.
Gomar Jiménez Lizbeth vs. Hernández Velázquez Luis Mario. Oral Familiar Fecha de Plática. 1 Acdo. Núm. Exp. 1162/2023.
Mealla Rodríguez Blanca Tatiana vs. Mejía Álvarez Carlosgiovani. Oral Familiar 1 Acdo. Núm. Exp. 272/2024.
Mondragón García Delia vs. Labastida González Guillermo Josué. Oral Familiar 1 Acdo. Núm. Exp. 1008/2023.
Moyo Mata Graciela vs. Flores Cruz José de Jesús. Oral Familiar Expedientillo. 1 Acdo. Núm. Exp. 978/2022.
Olivo Falcón Joses Nailin. Oral Familiar Prevención. 1 Acdo. Núm. Exp. 482/2024.
Reyes Carrillo Marlene vs. Choez Córdova Divina Haydee y Olmedo Rodríguez Linda Beatriz. Oral Familiar 1 Acdo. Núm. Exp. 385/2024.
Rodríguez Cordero Paola. Juris. Voluntaria Familiar 1 Acdo. Núm. Exp. 332/2024.
Ruíz Fuentes Rodrigo vs. Rodríguez Marín Yuliana Monserrat. Juic. Oral de Filia. Oral Familiar 1 Acdo. Núm. Exp. 325/2024.
Sanabria Sánchez Iliana vs. Calles Cortés Brando Abraham. Oral Familiar 1 Acdo. Núm. Exp. 518/2022.
Sonato Flores Nurit Corima vs. Hernández Alejandre Israel Aldair. Juic. Oral Especial de Pérd. de la Patria Potest. Oral Familiar 1 Acdo. Núm. Exp. 268/2023.
Valdovinos Sánchez Marisol y Martínez Contreras Ricardo. Especial Familiar Expedientillo. 1 Acdo. Núm. Exp. 1162/2022.
Villalobos Ante Ángeles vs. Garfias Corona Francisco Javier. Juic. Oral de Filia. Oral Familiar 1 Acdo. Núm. Exp. 355/2024.
AUDIENCIA
Martínez Macías Nemecio vs. Maldonado González María Guadalupe. Acta Mínima Especial Familiar. 1 Audiencia. Núm. Exp. 150/2024.
SENTENCIA DEFINITIVA DEL 31 DE MAYO DEL 2024
Martínez Macías Nemecio vs. Maldonado González María Guadalupe. Especial Familiar Sent. Def. 1 Núm. Exp. 150/2024

EL SECRETARIO JUDICIAL
LIC. CANDIDO HÉCTOR DOMÍNGUEZ CERÓN

SECRETARÍA "C"
ACUERDOS DEL 31 DE MAYO DEL 2024

Almada Hadad Ana Darinka Josseline. Juris. Voluntaria Familiar Llegada de Autos. 1 Acdo. Núm. Exp. 829/2022.
Borbolla Arizti Maite y López Pariente José Fernando. Especial Familiar Prevención. 1 Acdo. Núm. Exp. 496/2024.
Castillo Muñoz María del Rosario y Peñaloza González Saúl. Juris. Voluntaria Familiar Imss. 1 Acdo. Núm. Exp. 369/2024.
Domínguez Espinosa Agustín Salvador. Oral Familiar Llegada de Autos. 1 Acdo. Núm. Exp. 176/2019.
Estrada Gómez Iván vs. Ceballos Ferreti Evelyn Fulvia. Juic. Oral de Filia. Oral Familiar Ced Sin. 1 Acdo. Núm. Exp. 43/2024.
Garduño Méndez Marco Vinicio vs. Nolasco Rosario Miriam Lizbeth. Oral Familiar Fray Bernardino. 1 Acdo. Núm. Exp. 593/2023.
Hernández Soto Ma Elena vs. Juan Francisco Veyta Puigferrat. Oral Familiar Llegada de Autos. 1 Acdo. Núm. Exp. 196/2016.
Jaramillo Grande Andrea vs. Ramírez Valdés José Carlos. Juic. Oral de Filia. Oral Familiar Ced Sin. 1 Acdo. Núm. Exp. 209/2024.
López Dimas María Guadalupe y Daniel Hernández Flores. Especial Familiar Acuerdo. 1 Acdo. Núm. Exp. 576/2020.
Mijangos Martínez Jorge Adrián Ysayra Llanin Carrillo Miranda. Oral Familiar Llegada de Autos. 1 Acdo. Núm. Exp. 919/2019.
Portuguez Ortiz Esperanza vs. Portillo García Nicandro. Especial Familiar Copias Certificadas. 1 Acdo. Núm. Exp. 560/2023.
Rupit Arias Lucía Michel vs. Páez Estrada Edgar Pedro. Oral Familiar Acuerdo. 2 Acdos. Núm. Exp. 869/2023.
Serrano López Arturo Patricio. Juris. Voluntaria Familiar Prevención. 1 Acdo. Núm. Exp. 493/2024.
Serrano Noyola Ciro y Colon de la Rosa Bertha. Especial Familiar Prevención. 1 Acdo. Núm. Exp. 483/2024.
Tapia Ángeles Mariana vs. Neyra Tapia Giovani Sebastián. Oral Familiar Deipaj. 1 Acdo. Núm. Exp. 809/2023.
Zavala Eimanns Adrián Uwe vs. Renata Janayna Magdaleno García Alejandre. Juic. Oral de Filia. Oral Familiar Deipaj. 1 Acdo. Núm. Exp. 303/2020.
AUDIENCIA
Briones González José Lorenzo y Mora Patiño Letizia Azeneth. Aud. y Sent. Especial Familiar. 1 Audiencia. Núm. Exp. 163/2024.
SENTENCIA DEFINITIVA DEL 31 DE MAYO DEL 2024
Briones González José Lorenzo y Mora Patiño Letizia Azeneth. Especial Familiar Sent. 1 Núm. Exp. 163/2024

LA SECRETARIA JUDICIAL
LIC. OLIMPIA BECERRA CARRILLO

SOLO CONSULTA
SOLO CONSULTA
SOLO CONSULTA

OCTAVO DE PROCESO ORAL EN MATERIA FAMILIAR

SECRETARÍA "A"
ACUERDOS DEL 31 DE MAYO DEL 2024

Alvarado Espinosa Patricia. Juris. Voluntaria Familiar por Notificada Promovente Llegada Autos Archivo Judicial. 1 Acdo. Núm. Exp. 84/2021.
Alvarado Sánchez Pablo vs. Trejo Herrera Estefania Pamela. Juic. Oral de Filia. Oral Familiar por Desahogada Vista Actora Enterada Resultado Prueb. Pericial Adn. 2 Acdos. Núm. Exp. 1101/2023.
Colmenero Mejía Braulio Samuel vs. Director General del Registro Civil de la Ciudad de México. Oral Familiar Auto de Prevención. 1 Acdo. Núm. Exp. 487/2024.
Coronel Rojas Gloria Verónica y Camacho Barrón Luis Eduardo. Especial Familiar Desechamiento. 1 Acdo. Núm. Exp. 454/2024.
Díaz Barriga Sepúlveda Juan David vs. Guadarrama González Norma Gabriela. Oral Familiar por Desahogada Vista Codemandada Manifestaciones Supuesta Conducta de Agresión Desplegada por Progenitora. 1 Acdo. Núm. Exp. 141/2024.
Estrada Carrillo Manuel. Juris. Voluntaria Familiar Inadmisión de Procedimiento, Competencia Juzgado Proceso Escrito, Orden Remisión por Conducto de Presidencia. 1 Acdo. Núm. Exp. 491/2024.
Flores Duron Lizaola Javier y Prada Servín Monserrat. Especial Familiar por Autorizado Profesionista Promovente Sr. IV Párrafo Art. 112 del C. P. C. 1 Acdo. Núm. Exp. 4/2021.
García Galán Gilberto Arturo y Téllez Hernández Lizbeth. Especial Familiar Gilberto Arturo García Galán. 1 Acdo. Núm. Exp. 914/2023.
Hernández Stanford Edith vs. Mondragón de la Garza Carlos Javier. Ord. Civil Oral Oral Familiar por Recibida Ced. de Notif. Sin Diligenciar. 3 Acdos. Núm. Exp. 500/2023 Tomo II.
Jorda Raich Juan y Sierra y Balsells María Tetresa Francisca. Juris. Voluntaria Familiar por Recibido Oficio Sin Diligenciar, C. Representante Legal de Afore Siglo XXI Banorte S.A. de C.V. 1 Acdo. Núm. Exp. 224/2024.
Priyadarsi Debajyoti Roy vs. Grea Litai Moreno Banda. Oral Familiar Improcedente Tener por Excusado Tutor Interino, No Justifica Carga de Trabajo, Oblig. de Ejercer Tutela Conferida. 1 Acdo. Núm. Exp. 47/2021 Tomo II.
Santander San Juan Amelia Marciana. Juris. Voluntaria Familiar Desechamiento. 1 Acdo. Núm. Exp. 457/2024.
Scarinzi Teodosio y Chávez Heres Daniela. Juris. Voluntaria Familiar Prevención Promoventes Aclaren Cláus. Suspensiva. 2 Acdos. Núm. Exp. 314/2024.
Torres González Jéssica. Juris. Voluntaria Familiar Auto de Prevención. 1 Acdo. Núm. Exp. 494/2024.
AUDIENCIA
Buentello García Rocío y Castañeda Montes de Oca Gustavo. Acta Mínima Aud. Oral Especial Familiar. 1 Audiencia. Núm. Exp. 264/2024.
SENTENCIA DEFINITIVA DEL 31 DE MAYO DEL 2024
Buentello García Rocío y Castañeda Montes de Oca Gustavo. Especial Familiar Sent. Def. Versión Escrita 1 Núm. Exp. 264/2024

LA SECRETARIA JUDICIAL
LIC. ALEJANDRA ISABEL DELGADO ÁLVAREZ

SECRETARÍA "B"
ACUERDOS DEL 31 DE MAYO DEL 2024

Álvarez Carrera Óscar vs. Flores Barrios Mónica Ivon. Juic. Oral de Filia. Oral Familiar Se Reserva Proveer Escrito Actor Transcurriendo Térm. Desaho Vista Dem. Toma de Muestras Adn. 1 Acdo. Núm. Exp. 1178/2023.
Báeza Fuentes María Josefina. Juris. Voluntaria Familiar Llegada y Radicación Autos Principales y Orden Oficio Issste Remisión Copias Certificadas. 1 Acdo. Núm. Exp. 235/2022.
Banzo Martínez de Velasco Mariano Francisco vs. Prida Peón del Valle Luz Yolanda. Especial Familiar Prevención. 1 Acdo. Núm. Exp. 498/2024.
Bazua López Ana y Vera Bárcenas Óscar Manuel. Especial Familiar Puesta en Conocimiento Promoventes Se Encuentra a su Disposición Exh. Anotación Marginal. 1 Acdo. Núm. Exp. 1022/2022.
Díaz Rodríguez Adela Berenice y Ruíz Domínguez Alberto. Especial Familiar Prevención. 1 Acdo. Núm. Exp. 502/2024.
Granados Ramírez Margarita vs. Ortega Méndez Roberto Carlos. Juic. Oral de Filia. Oral Familiar Autoridad Federal Informa Se Concedió Susp. Def. Quejoso Acto Reclamado. 1 Acdo. en Seccion_De_Ejecución. Núm. Exp. 292/2016.
Granados Ramírez Margarita vs. Ortega Méndez Roberto Carlos. Juic. Oral de Filia. Oral Familiar Autoridad Federal Informa Se Concedió Susp. Def. Quejoso Acto Reclamado. 1 Acdo. en Amparo. Núm. Exp. 292/2016 618/2024.
Gutiérrez Vargas Ricardo y Frías Sánchez Alejandra. Especial Familiar Improcedente Proveer Promovente No Cuenta Con Facultades de Mandatario Judicial. 1 Acdo. Núm. Exp. 350/2024.
Herrera Jiménez Esteban vs. C Director General del Registro Civil de la Ciudad de México. Oral Familiar Prevención. 1 Acdo. Núm. Exp. 505/2024.
López González Santiago Alexander. Juris. Voluntaria Familiar No Corresponden Datos y Orden Oficio Uga. 1 Acdo. en Expedientillo. Núm. Exp. 388/2022.
Montes de Oca Cureño Paula vs. Sandoval Muñoz Rosalba. Oral Familiar Exh. Diligenciado para Nombrar Interventor. 1 Acdo. Núm. Exp. 122/2024.
Nuño Abaonza Luis y de la Rosa Muñoz María Gloria. Juris. Voluntaria Familiar Se Señala Fecha Aud. Oral. 1 Acdo. Núm. Exp. 248/2024.
Pérez Saavedra Ana Karen vs. Arellano Sánchez Félix Manuel. Juic. Oral de Filia. Oral Familiar por Señalado Nuevo Domicilio, Autorizaciones y Se Ordena Poner a Disposición Actora Primer Pago Alimentos Retroactivos Convenidos. 2 Acdos. Núm. Exp. 628/2023.
Vázquez González Karla vs. Thayer Hausz Enrique Alberto. Oral Familiar Cedula Sin Diligenciar y Vista Actora. 1 Acdo. Núm. Exp. 802/2023.
AUDIENCIA
Díaz Plata Andrés vs. Director General del Registro Civil de la Ciudad de México. Junta Anticipada Oral Familiar. 2 Audiencias. Núm. Exp. 238/2024.
SENTENCIA DEFINITIVA DEL 31 DE MAYO DEL 2024
Díaz Plata Andrés vs. Director General del Registro Civil de la Ciudad de México. Oral Familiar Sent. Versión Escrita 1 Núm. Exp. 238/2024

LA SECRETARIA JUDICIAL
LIC. ERICKA ALEJANDRA SÁNCHEZ DE LUNA

SECRETARÍA "C"
ACUERDOS DEL 31 DE MAYO DEL 2024

Arroyo Rojas Socorro Hortensia vs. C Director General del Registro Civil de la Ciudad de México. Oral Familiar por Desahogada Prevención Señala Fecha Audiencia. 1 Acdo. Núm. Exp. 283/2024.
Cabrera Torres Martha vs. Óscar Nava Pérez. Juic. Oral de Filia. Oral Familiar Puesta a Disposición Turno. 1 Acdo. Núm. Exp. 296/2020.
García Rocha Laura Itzel y Reyes Martínez Mario. Especial Familiar Subsiste Prevención Aclaren Pago Rubros Extra y Garantía. 1 Acdo. Núm. Exp. 443/2024.
Jiménez Rodríguez Virginia y Díaz Rodríguez Luis Manuel. Especial Familiar Admisión de Solicitud. 1 Acdo. Núm. Exp. 476/2024.
López García Itzel Betzabe vs. Castillo Esquivel Miguel Antonio. Ord. Civil Oral Oral Familiar por Recibidos Autos Principales, Acuerda Promociones Reservadas. 1 Acdo. Núm. Exp. 1142/2022.
Medina Aviña Magali Anaid vs. Levario Martínez Vangelis Arody. Oral Familiar por Desechado No Desahoga en Terminos Requeridos. 1 Acdo. Núm. Exp. 459/2024.
Mora Sánchez Paola vs. Vázquez Sánchez Eduardo. Oral Familiar Reserva Obre Resultado Diligencia. 1 Acdo. Núm. Exp. 313/2024.
AUDIENCIA
Gutierez Hinojosa María de Lourdes vs. Director General del Registro Civil de la Ciudad de México. Acta Minima Oral Familiar. 2 Audiencias. Núm. Exp. 353/2024.
SENTENCIA DEFINITIVA DEL 31 DE MAYO DEL 2024
Gutierez Hinojosa María de Lourdes vs. Director General del Registro Civil de la Ciudad de México. Oral Familiar Sent. 1 Núm. Exp. 353/2024

LA SECRETARIA JUDICIAL
LIC. ERÉNDIRA SEGURA YÁÑEZ

SOLO CONSULTA
SOLO CONSULTA
SOLO CONSULTA

NOVENO DE PROCESO ORAL EN MATERIA FAMILIAR

SECRETARÍA "A"
ACUERDOS DEL 31 DE MAYO DEL 2024

Baños Gay José Ángel vs. Director General del Registro Civil de la Ciudad de México. Ord. Civil Oral Oral Familiar 1 Acdo. Núm. Exp. 984/2023.
Castro Hurtado Andrés Ricardo vs. Dionisia Fandiño Ortiz. Juic. Oral de Filia. Oral Familiar 1 Acdo. Núm. Exp. 371/2021.
Chávez Ruíz Magdalena. Juris. Voluntaria Familiar 1 Acdo. Núm. Exp. 384/2024.
Cienfuegos Ramírez Hipólito vs. Velasco Vásquez María Luisa del Camen. Especial Familiar Aud. de Juicio. 1 Acdo. Núm. Exp. 57/2024.
Cruz Hernández Blanca Isela vs. Miguel Ángel Ceron Montes. Juic. Oral de Filia. Oral Familiar 1 Acdo. Núm. Exp. 640/2020.
Eugenio López Marlene vs. Jiménez Martínez Luis. Ord. Civil Oral Oral Familiar 1 Acdo. Núm. Exp. 1140/2023.
Grcia Rosales Ricardo. Juris. Voluntaria Familiar 1 Acdo. en Amparo. Núm. Exp. 1191/2023 Amparo.
Mendoza Pérez Zayra Irais. Juris. Voluntaria Familiar 1 Acdo. Núm. Exp. 1151/2023.
Piña Olvera Laura vs. Eric Hernández Vargas. Oral Familiar 1 Acdo. Núm. Exp. 870/2019.
Rayek Atri Salomón vs. Director General del Registro Civil de la Ciudad de México. Ord. Civil Oral Oral Familiar 1 Acdo. Núm. Exp. 827/2023.

SENTENCIA DEFINITIVA DEL 31 DE MAYO DEL 2024

Cienfuegos Ramírez Hipólito vs. Velasco Vásquez María Luisa del Camen. Especial Familiar Sent. Def. 1 Núm. Exp. 57/2024

EL SECRETARIO JUDICIAL
LIC. MIGUEL ANTONIO HERNÁNDEZ VARGAS

SECRETARÍA "B"
ACUERDOS DEL 31 DE MAYO DEL 2024

Acosta Paredes Anahi vs. Pedraza Martínez Hugo Aníbal. Juic. Oral de Filia. Oral Familiar 2 Acdos. Núm. Exp. 228/2024.
Arguello Santander Andrés vs. Baños Salazar Vicente Daniel y Arguello Santander Diana. Juic. Oral de Filia. Oral Familiar 1 Acdo. Núm. Exp. 1095/2022.
Arriaga Aguayo Maritsa vs. García Mejía José Adrián. Ord. Civil Oral Oral Familiar 2 Acdos. Núm. Exp. 238/2022.
Castillo Linares Nephtalí Israel vs. Estrada Alcántara Jeanne Karen. Oral Familiar 1 Acdo. Núm. Exp. 498/2024.
De la Cruz Calderón Érika vs. Carapia Domínguez Francisco Javier. Oral Familiar 1 Acdo. Núm. Exp. 455/2024.
Del Valle Sánchez José Antonio y Mancillas Pérez Lizet. Especial Familiar 1 Acdo. Núm. Exp. 388/2024.
García Ruíz Luis Enrique vs. Olivares Martínez Nohei Yareni. Ord. Civil Oral Oral Familiar 1 Acdo. Núm. Exp. 212/2022.
González Correa Daniela vs. García Alvarado Alejandro Ramón. Juic. Oral de Filia. Oral Familiar Expedientillo. 1 Acdo. Núm. Exp. 122/2023.
Hernández Noguerón Karen Alejandra vs. Guzmán Salazar Alejandro. Ord. Civil Oral Oral Familiar 1 Acdo. Núm. Exp. 1018/2023.
Kat Toledo Luis. Juris. Voluntaria Familiar 2 Acdos. Núm. Exp. 1012/2023.
León Sánchez Ingram Yanina. Juris. Voluntaria Familiar 1 Acdo. Núm. Exp. 1145/2023.
López Ávila Érika Josefina vs. Montiel Ortiz Valentín. Oral Familiar 1 Acdo. Núm. Exp. 488/2024.
Martín Tapia Bertha Sylvia y Paramo Milán Ricardo. Especial Familiar 1 Acdo. Núm. Exp. 322/2024.
Mendoza Rangel José David vs. Colín Molina Nancy. Juic. Oral de Filia. Oral Familiar 1 Acdo. Núm. Exp. 115/2023.
Montiel Díaz Miguel vs. Castillo Díaz Leslie. Ord. Civil Oral Oral Familiar 1 Acdo. Núm. Exp. 358/2024.
Nieto Carreón Salvador y Colín Garduño Esperanza. Oral Familiar Expedientillo. 1 Acdo. Núm. Exp. 525/2017.
Ortega Montoya Leobardo David vs. Zavala González Horacio y Pérez Leal Diana. Juic. Oral de Filia. Oral Familiar 1 Acdo. Núm. Exp. 408/2024.
Peñaloza Milian Ricardo Iván vs. Flores Delgado Joyce. Ord. Civil Oral Oral Familiar 1 Acdo. Núm. Exp. 127/2024.
Quintero Carbajal Anel vs. Sánchez López José Ricardo. Especial Familiar 1 Acdo. Núm. Exp. 495/2024.
Reyes Díaz Analu vs. Boneta Piccini Rodrigo. Ord. Civil Oral Oral Familiar 1 Acdo. Núm. Exp. 404/2023.
Reyes Escobar Yanet. Juris. Voluntaria Familiar 2 Acdos. Núm. Exp. 405/2024.
Romero Jiménez Guadalupe vs. Ortega Rendón Cayetano. Juic. Oral de Filia. Oral Familiar 2 Acdos. Núm. Exp. 452/2024.
Romo Castillo Rosa Elena. Juris. Voluntaria Familiar 1 Acdo. Núm. Exp. 492/2024.
Sistema para el Desarrollo Integral de la Familia de la Ciudad de México vs. Tehuitzil Miranda Raquel y Miranda González Rosa y Tehuitzil Mejía Eloy. Juic. Oral Especial de Pérd. de la Patria Potest. Oral Familiar 2 Acdos. Núm. Exp. 218/2021 Tomo II.
Tapia Luna Benjamín Juda y Ramos Paz Katia Georgete. Especial Familiar 1 Acdo. Núm. Exp. 500/2024.
Torres Alcántara Isabel. Juris. Voluntaria Familiar 1 Acdo. Núm. Exp. 235/2024.

EL SECRETARIO JUDICIAL POR MINISTERIO DE LEY
LIC. VÍCTOR HUGO HERNÁNDEZ GUERRERO

SECRETARÍA "C"
ACUERDOS DEL 31 DE MAYO DEL 2024

Andrade Velázquez Lorenzo vs. Vega Tenorio Sofía Guadalupe. Ord. Civil Oral Oral Familiar 2 Acdos. Núm. Exp. 356/2024.
Arzola Peralta Sergio vs. Arzola Fabila Bárbara Paola. Juic. Oral de Filia. Oral Familiar 1 Acdo. Núm. Exp. 459/2024.
Díaz Hernández Roxana Julia y Toledo Rodríguez Rocío y Díaz Pérez Melissa. Juris. Voluntaria Familiar 1 Acdo. Núm. Exp. 426/2024.
Fragoso Ibarra Elizabeth Shadae vs. Villeda González Roberto Enrique. Oral Familiar 1 Acdo. Núm. Exp. 196/2022.
Lee Park Byong Chun vs. Salcedo Gómez Liliana. Especial Familiar Desechamiento. 1 Acdo. Núm. Exp. 393/2024.
Marín Guerra Elizabeth vs. Cruz Marín Ana Laura. Oral Familiar 1 Acdo. Núm. Exp. 1053/2021.
Morales Barbosa Claudia. Juris. Voluntaria Familiar 1 Acdo. Núm. Exp. 166/2024.
Ramírez Zapien Rosalva vs. López Cabrera Carlos Cristóbal. Oral Familiar 1 Acdo. Núm. Exp. 1163/2022.
Rivera Chávez Marco Antonio vs. Pérez Muñoz Dora Tatiana. Juic. Oral de Filia. Oral Familiar Prevención. 1 Acdo. Núm. Exp. 486/2024.
Romero Barrera María Guadalupe. Juris. Voluntaria Familiar Comparecencia. 1 Acdo. Núm. Exp. 323/2023.
Ruíz Martínez Manuel vs. Félix Limas Nadia Karina. Especial Familiar 1 Acdo. Núm. Exp. 276/2024.
Ugalde Pérez Paulina vs. Jaimes Colín Daniel Armando. Especial Familiar Prevención. 1 Acdo. Núm. Exp. 489/2024.

EL SECRETARIO JUDICIAL
LIC. JOSÉ ANTONIO MORALES FLORES

DÉCIMO DE PROCESO ORAL EN MATERIA FAMILIAR

SECRETARÍA "A"
ACUERDOS DEL 31 DE MAYO DEL 2024

Gadeaux Guillaume Claud Michel. Oral Familiar 1 Acdo. Núm. Exp. 134/2021 Segundo Tomo.
Gaytán Zamora María Raquel. Juris. Voluntaria Familiar 1 Acdo. Núm. Exp. 1001/2022.
Gutiérrez Cuevas Jaime Alejandro vs. Rivera Castañeda Diana Karen. Oral Familiar 1 Acdo. Núm. Exp. 364/2021.
Ibáñez Martín Ussia Diego y Ussia Valera Cristina y Ibáñez Martín Ussia Blanca vs. Directora General del Registro Civil de la Ciudad de México. Oral Familiar 2 Acdos. Núm. Exp. 297/2024.
Lara Melgoza Jorge vs. Alcántara Bejero Diana Susana. Juic. Oral de Filia. Oral Familiar 1 Acdo. Núm. Exp. 1017/2023.

SOLO CONSULTA

Monroy Triana Diana Gabriela vs. Martínez Maya José Alejandro. Oral Familiar 1 Acdo. Núm. Exp. 211/2020.
Montes Isunza Héctor Emilio vs. Fonseca Rodríguez Shalma Daniela. Oral Familiar 1 Acdo. Núm. Exp. 221/2023.
Pérez Yépez Melody Alondra vs. Hernández Jiménez Roberto Sinuhe. Oral Familiar 1 Acdo. Núm. Exp. 417/2023.
Pino Rugeles Geraldine del Valle. Juris. Voluntaria Familiar 1 Acdo. Núm. Exp. 951/2023.
Rosales Juárez Argelia. Juris. Voluntaria Familiar 1 Acdo. Núm. Exp. 491/2024.
Sistema para el Desarrollo Integral de la Familia de la Cdmx vs. López Montejo Raquel. Oral Familiar 1 Acdo. Núm. Exp. 654/2021.
Valdéz Pacheco Irene y Ponce Villa Carlos vs. Sánchez Rodríguez Héctor. Oral Familiar 1 Acdo. Núm. Exp. 937/2022.
Velázquez Ortega Maribel vs. Ramírez Gómez José Francisco. Oral Familiar 1 Acdo. Núm. Exp. 477/2021.
AUDIENCIAS
Lizárraga Méndez José Daniel vs. Pereyra Bautista Beatriz Adriana. Acta Minima Aud. Juic. Especial Familiar. 1 Audiencia. Núm. Exp. 207/2024.
Reyna Valentín Ignacio Rafael. Acta Minima Aud. Juic. Juris. Voluntaria Familiar. 1 Audiencia. Núm. Exp. 701/2023.

SENTENCIAS DEFINITIVAS DEL 31 DE MAYO DEL 2024

Guzmán Sánchez Martha. Juris. Voluntaria Familiar Sent. Def. del 29 de Mayo 2024 No Pub 1 Núm. Exp. 111/2024
Lizárraga Méndez José Daniel vs. Pereyra Bautista Beatriz Adriana. Especial Familiar Sent. Def. 1 Núm. Exp. 207/2024
López Téllez Rosa Marlen vs. Junco Barajas Isidro. Oral Familiar Sent. Def. del 30 de Mayo 2024 No Pub 1 Núm. Exp. 61/2024
Reyna Valentín Ignacio Rafael. Juris. Voluntaria Familiar Sent. Def. 1 Núm. Exp. 701/2023

LA SECRETARIA JUDICIAL POR MINISTERIO DE LEY
LIC. SANDRA IVETT COVARRUBIAS BUSTAMANTES

SECRETARÍA "B"
ACUERDOS DEL 31 DE MAYO DEL 2024

Arteaga Dorantes Ana Karen vs. Rojas Alvarado Leonel. Juic. Oral de Filia. Oral Familiar 1 Acdo. Núm. Exp. 442/2024.
Canelo Trujillo María Margarita. Juris. Voluntaria Familiar 1 Acdo. Núm. Exp. 328/2024.
Coria Jiménez Guillermo. Juris. Voluntaria Familiar 1 Acdo. Núm. Exp. 488/2024.
González García Prisca. Oral Familiar 1 Acdo. Núm. Exp. 32/2024 Expedientillo.
Guerra Ramírez Gabriela vs. Veloz Espitia Edgar Rubén. Oral Familiar 1 Acdo. Núm. Exp. 345/2024.
Hernández Chavarría Blanca vs. Chávez Castañeda Francisco. Especial Familiar 1 Acdo. Núm. Exp. 1022/2023.
Knestel Robert Stephan vs. Felipe Ortega Fonseca Alejandra. Juic. Oral de Filia. Oral Familiar 2 Acdos. Núm. Exp. 200/2017 Tomo III.
Medina Zárraga Carmen Mariel vs. Becerril Alegría Daniel. Oral Familiar 1 Acdo. Núm. Exp. 2/2024.
Oaxaca García Humberto vs. Sandoval Sánchez Lucía Magali. Juic. Oral de Filia. Oral Familiar 1 Acdo. Núm. Exp. 845/2023.
Ramírez Jiménez Samuel vs. García García Diana Patricia. Especial Familiar 1 Acdo. Núm. Exp. 795/2022.
AUDIENCIA
Vázquez Fuertes Rosenda. Aud. de Juic. Oral Familiar. 1 Audiencia. Núm. Exp. 658/2023.

SENTENCIA DEFINITIVA DEL 31 DE MAYO DEL 2024

Vázquez Fuertes Rosenda. Oral Familiar Sent. Def. 1 Núm. Exp. 658/2023

LA SECRETARIA JUDICIAL
LIC. MARÍA GUADALUPE ORTIZ VALENCIA

SECRETARÍA "C"
ACUERDOS DEL 31 DE MAYO DEL 2024

Aceves Castellanos Karla Elena vs. Ascencio Carrera Roberto Manuel. Juic. Oral de Filia. Oral Familiar 1 Acdo. Núm. Exp. 33/2023.
Alcántara Baliño María de la Luz. Juris. Voluntaria Familiar 1 Acdo. Núm. Exp. 376/2024.
Barrera Gutiérrez Katya Liliana vs. Director General del Registro Civil de la Ciudad de México. Oral Familiar 1 Acdo. Núm. Exp. 999/2023.
Becerra Zúñiga María Teresa vs. Director General del Registro Civil de la Ciudad de México. Oral Familiar 1 Acdo. Núm. Exp. 1049/2023.
Bouquet Terre Annette vs. Tanus Yunes Anuar Walid. Oral Familiar Cuad. de Amp. 124/2024. 1 Acdo. Núm. Exp. 1076/2022.
Carreño Gochez Evelyn vs. López Vargas Edgar Alejandro. Oral Familiar 1 Acdo. Núm. Exp. 93/2024.
Ceja Autrique Vanessa vs. Noriega Sánchez José Manuel. Juic. Oral de Filia. Oral Familiar 1 Acdo. Núm. Exp. 686/2023.
Chaparro García María Esther. Juris. Voluntaria Familiar 1 Acdo. Núm. Exp. 493/2024.
Cruz Islas Martha Berenice vs. Solís Barrera Ricardo. Oral Familiar 1 Acdo. Núm. Exp. 126/2020.
Curiel Acosta Nancy vs. C Director General del Registro Civil de la Ciudad de México. Oral Familiar 2 Acdos. Núm. Exp. 339/2024.
Delgado Víctor vs. C Director General del Registro Civil de la Ciudad de México. Oral Familiar 1 Acdo. Núm. Exp. 349/2024.
Flores Cedillo Arlete Marisol vs. Trejo Casarruvias Alberto Omar. Juic. Oral de Filia. Oral Familiar 1 Acdo. Núm. Exp. 373/2020.
Guzmán García Elba. Juris. Voluntaria Familiar 1 Acdo. Núm. Exp. 496/2024.
Hernández Pulido Mauricio vs. Guerrero López María Fernanda. Especial Familiar 2 Acdos. Núm. Exp. 443/2024.
Jaime Carrillo Ana Lilia. Juris. Voluntaria Familiar 1 Acdo. Núm. Exp. 1109/2022.
Jiménez Cañas Gabriela Itzayana vs. Chacón Arcos Miguel Ángel. Oral Familiar 1 Acdo. Núm. Exp. 836/2023.
Martín del Campo José Sámano. Juris. Voluntaria Familiar 1 Acdo. Núm. Exp. 1160/2023.
Negrete Colotla José Luis vs. Sánchez Guerrero Diana Laura. Juic. Oral de Filia. Oral Familiar 1 Acdo. Núm. Exp. 549/2022.
Pérez López María Flor. Juris. Voluntaria Familiar 1 Acdo. Núm. Exp. 633/2022.
Rodríguez Cortés Érika María vs. Lecona Cruz Manjarrez Francisco Javier. Oral Familiar 1 Acdo. Núm. Exp. 883/2023.
Rojas Ortega Rodolfo. Oral Familiar 1 Acdo. Núm. Exp. 89/2024.
Salinas Leticia vs. C Director General del Registro Civil de la Ciudad de México. Oral Familiar 1 Acdo. Núm. Exp. 486/2024.
Santos Cruz Guadalupe Daniela. Juris. Voluntaria Familiar 1 Acdo. Núm. Exp. 439/2024.
Silva Montiel Alma Ivette. Juris. Voluntaria Familiar 1 Acdo. Núm. Exp. 366/2024.
Vázquez de la Luz Perla Gabriela vs. Santiago Santiago Salvador. Oral Familiar 1 Acdo. Núm. Exp. 596/2023.
Zárate Conde Karla vs. Solís Hernández Jorge. Juic. Oral de Filia. Oral Familiar 1 Acdo. Núm. Exp. 1023/2023.
AUDIENCIA
Jiménez Cañas Gabriela Itzayana vs. Chacón Arcos Miguel Ángel. Aud. de Juic. Oral Familiar. 1 Audiencia. Núm. Exp. 836/2023.

LA SECRETARIA JUDICIAL AUXILIAR
LIC. NALLELY BAZA DE LA CRUZ

SOLO CONSULTA

JUZGADOS DE TUTELA DE DERECHOS HUMANOS

PRIMERO DE TUTELA DE DERECHOS HUMANOS A CARGO DEL PODER JUDICIAL DE LA CIUDAD DE MÉXICO

SECRETARÍA "A"
ACUERDOS DEL 31 DE MAYO DEL 2024

Barbosa López Rubí Elena y Barbosa Ávalos Agapito su Sucesión vs. Directora General del Registro Público de la Propiedad y de Comercio de la Ciudad de México y Jefa de Unidad Departamental de Embargos del mismo Registro Público de la Propiedad. Protección Efectiva de Derechos Tutela de Derechos Humanos Minuta Remisión Exp. a Sala Constitucional por Impugnación. 1 Acdo. Núm. Exp. 10/2024.

González Suárez Lucio vs. Secretaria de Salud de la Ciudad de México y Otros. Protección Efectiva de Derechos Tutela Efectiva de Derechos Humanos Minuta Remisión Exp. a Sala Constitucional por Impugnación. 1 Acdo. Núm. Exp. 4/2021.

Mayen Báez Alejandro y López Hernández María Guadalupe y Hernández Martínez Cecilia vs. Dirección General del Registro Civil de la Ciudad de México. Protección Efectiva de Derechos Tutela de Derechos Humanos Alegatos Quejosos, Se Reserva Proveer Térm. Autoridad Aún Transcurriendo. 1 Acdo. Núm. Exp. 12/2024.

EL SECRETARIO DE ACUERDOS
LIC. ENRIQUE GALLEGOS PÉREZ

SEGUNDO DE TUTELA DE DERECHOS HUMANOS A CARGO DEL PODER JUDICIAL DE LA CIUDAD DE MÉXICO

SECRETARÍA "A"
ACUERDOS DEL 31 DE MAYO DEL 2024

Domínguez Zavala Noé Guadalupe y Otros vs. Jefa de Gobierno de la Ciudad de México. Protección Efectiva de Derechos Tutela Efectiva de Derechos Humanos 1 Acdo. en Amparo. Núm. Exp. 18/2022 D. A. 69/2024.

Fernández Francis Ricardo Christian y Caravaca Sanz Ángel y Hernández Vázquez Monserrat Viridiana vs. Dirección General del Registro Civil de la Ciudad de México. Protección Efectiva de Derechos Tutela de Derechos Humanos 1 Acdo. Núm. Exp. 11/2024.

López Mendoza Zayra y Vidal Blasco Alberto vs. Dirección General del Registro Civil de la Ciudad de México. Protección Efectiva de Derechos Tutela de Derechos Humanos 2 Acdos. Núm. Exp. 13/2024.

Maiolo Pablo Daniel y Martino Alejandro Cayetano vs. Dirección General del Registro Civil de la Ciudad de México. Protección Efectiva de Derechos Tutela de Derechos Humanos 1 Acdo. Núm. Exp. 10/2024.

EL SECRETARIO DE ACUERDOS
LIC. AGUSTÍN ISIDRO DOMÍNGUEZ ORTIZ

SEXAGÉSIMO SÉPTIMO EN MATERIA PENAL DE PROCESO ESCRITO Y DE TUTELA DE DERECHOS HUMANOS DE LA CIUDAD DE MÉXICO

SECRETARÍA "A"
ACUERDOS DEL 31 DE MAYO DEL 2024

Reséndiz Dorantes Mario vs. Titular de la Alcaldía Coyoacán. Protección Efectiva de Derechos Tutela de Derechos Humanos 1 Acdo. Núm. Exp. 27/2022.

LA SECRETARIA DE ACUERDOS
LIC. KAREN JANETH ALVARADO DODERO

SOLO CONSULTA
SOLO CONSULTA
SOLO CONSULTA

TRIBUNALES EN MATERIA LABORAL

PRIMER TRIBUNAL LABORAL DE ASUNTOS COLECTIVOS DE LA CIUDAD DE MÉXICO

SECRETARÍA "A"
ACUERDOS DEL 31 DE MAYO DEL 2024

Secreto. Proced. de Huelga Laboral 1 Acdo. Núm. Exp. 57/2024.
Sindicato Nacional de Trabajadores de Servicios, Casas Comerciales, Oficinas y Expendios, Similares y Conexos de la República Mexicana vs. Aguilar Cordero Ernesto. Proced. de Huelga Laboral 1 Acdo. Núm. Exp. 27/2024.
Sindicato Revolucionario de Trabajadores y Empleados del Comercio en General, y Oficinas Particulares de la República Mexicana vs. Centro Hospitalario Universidad, S.A. de C.V. Proced. de Huelga Laboral 1 Acdo. Núm. Exp. 79/2024.
Sindicato de la Unión de Trabajadores del Instituto de Educación Media Superior del Distrito Federal (Sutiems) vs. Instituto de Educación Media Superior de la Ciudad de México. Proced. Ord. (Conflicto Colectivo) Laboral 1 Acdo. Núm. Exp. 67/2024.
Unión Nacional de Trabajadores de la Industria Alimenticia, Refresquera, Turística, Hotelera, Gastronómica, Similares y Conexos vs. Promociones Río Plata, S.A. de C.V. Proced. de Huelga Laboral 1 Acdo. Núm. Exp. 39/2024.

EL SECRETARIO INSTRUCTOR
LIC. ROGERIO ANTONIO DÍAZ RIVERA

SECRETARÍA "B"
ACUERDOS DEL 31 DE MAYO DEL 2024

Secreto. Proced. de Huelga Laboral 1 Acdo. Núm. Exp. 82/2024.
Sindicato Industrial Revolucionario José María Morelos y Pavón de Trabajadores y Empleados de la República Mexicana vs. Soltar Impresores, S.A. de C.V. Proced. de Huelga Laboral 1 Acdo. Núm. Exp. 64/2024.
Sindicato Nacional de Trabajadores de Servicios, Casas Comerciales, Oficinas y Expendios, Similares y Conexos de la República Mexicana vs. Mega Gasolineras, S.A. de C.V. Proced. de Huelga Laboral 1 Acdo. Núm. Exp. 10/2024.
Sindicato Progresista Emiliano Zapata de Trabajadores y Empleados de la República Mexicana vs. Didi Pay, S.A. de C.V. Proced. de Huelga Laboral 1 Acdo. Núm. Exp. 60/2024.
Sindicato de Empleados, Trabajadores y Enfermeras del Hospital de Jesús vs. Hospital de la Purísima Concepción y Jesús Nazareno (Hospital de Jesús) I.A.P. Proced. de Huelga Laboral 1 Acdo. Núm. Exp. 72/2024.
Sindicato de Trabajadores y Empleados de Los Servicios en General del Distrito Federal vs. 5, 7, 6, S.A. de C.V. Proced. de Huelga Laboral 1 Acdo. Núm. Exp. 80/2024.

LA SECRETARIA INSTRUCTORA
LIC. OFELIA GARCÍA FLORES

PRIMER TRIBUNAL LABORAL DE ASUNTOS INDIVIDUALES DE LA CIUDAD DE MÉXICO

SECRETARÍA "A"
ACUERDOS DEL 31 DE MAYO DEL 2024

Secreto. Proced. Ord. (Individual) Laboral Individual 1 Acdo. Núm. Exp. 1169/2023.
Secreto. Proced. Ord. (Individual) Laboral Individual 1 Acdo. Núm. Exp. 1351/2023.
MAL PUBLICADOS
Secreto. Proced. de Ejecc. Laboral Individual Acdo. mal Pub. 1 Acdo. Núm. Exp. 515/2023.
NO PUBLICADOS
Secreto. Proced. Ord. (Individual) Laboral Individual 1 Acdo. en Cuad. Amparo. Núm. Exp. 1109/2023 Juzgado Noveno de Distrito en Materia de Trabajo en la Ciudad de México Amparo 1370/2024-I.
Secreto. Proced. Ord. (Individual) Laboral Individual 1 Acdo. en Cuad. Amparo. Núm. Exp. 1967/2023 Juzgado Quinto de Distrito en Materia de Trabajo en Lka Ciudad de México Amparo1225/2024-V.
Secreto. Proced. Ord. (Individual) Laboral Individual 1 Acdo. en Cuad. Amparo. Núm. Exp. 481/2024 Juic. de Amparo 1288/2024-Viii.
Secreto. Proced. Ord. (Individual) Laboral Individual 1 Acdo. en Cuad. Amparo. Núm. Exp. 515/2023 Juzgado Segundo de Distrito en Materia de Trabajo en la Ciudad de México Amparo 1389/2024.
Secreto. Proced. Ord. (Individual) Laboral Individual 1 Acdo. en Cuad. Amparo. Núm. Exp. 901/2023 Juzgado Tercero de Distrito en Materia de Trabajo en la Cuidad de Mexcio Amparo 1347/2024.

LA SECRETARIA INSTRUCTORA
LIC. DIANA KARINA NERI VÁZQUEZ

SECRETARÍA "B"
ACUERDOS DEL 31 DE MAYO DEL 2024

Sánchez Martínez Lázaro vs. Ih de México Building Center, S.A. de C.V. y Trejo López José Luis. Proced. Ord. (Individual) Laboral Individual 1 Acdo. Núm. Exp. 510/2023.
Secreto. Proced. Ord. (Individual) Laboral Individual 1 Acdo. en Cuad. Amparo. Núm. Exp. 1232/2023 Décimo Tribunal Colegiado en Materia de Trabajo del Primer Circuito Dt. 545/2024.
Secreto. Proced. Ord. (Individual) Laboral Individual 1 Acdo. en Cuad. Amparo. Núm. Exp. 1904/2023 Juzgado Cuarto de Distrito en Materia de Trabajo en la Ciudad de México Amparo 1644/2024.
Secreto. Proced. Ord. (Individual) Laboral Individual 1 Acdo. en Cuad. Amparo. Núm. Exp. 504/2023 Juic. de Amapro 739/2024 Juzgado Octavo de Distrito en Materia de Trabajo.
Secreto. Proced. Ord. (Individual) Laboral Individual 1 Acdo. en Cuad. Amparo. Núm. Exp. 816/2023 Juic. de Amparo 1145/2024 Juzgado Séptimo de Distrito en Mteria de Trabajo.

EL SECRETARIO INSTRUCTOR
LIC. DANIEL VALDÉS ESCOBEDO

SEGUNDO TRIBUNAL LABORAL DE ASUNTOS INDIVIDUALES DE LA CIUDAD DE MÉXICO

SECRETARÍA "A"
ACUERDOS DEL 31 DE MAYO DEL 2024

Alemán Rangel Jorge vs. Progestion Trade, S.A. de C.V. Proced. Ord. (Individual) Laboral Individual Cedula Diligenciada. 1 Acdo. Núm. Exp. 639/2024.
Bento Soluciones, S.A. de C.V. vs. Lampera García Adriana. Otros (Paraprocesales O. Voluntarios) Laboral Individual Acuse de Oficio y Formatos. 1 Acdo. Núm. Exp. 875/2024.
Carmona Ávila José vs. Global Gesori Seguridad Privada y Traslado de Valores, S.A. de C.V. Proced. Ord. (Individual) Laboral Individual Oficio. 1 Acdo. Núm. Exp. 21/2023.
Cortés Sánchez Pablo vs. Riveros Calderón Juan. Proced. Ord. (Individual) Laboral Individual Desahogo de Vista. 1 Acdo. Núm. Exp. 9/2024.
Dosha Marketing, S.A. de C.V. vs. Díaz Salgado Adamari Estefanía. Otros (Paraprocesales O. Voluntarios) Laboral Individual Buzon Solo Consulta. 1 Acdo. Núm. Exp. 777/2024.
Espinosa Rojas Jorge Alberto vs. Taco Star S.A. de C.V. Proced. Ord. (Individual) Laboral Individual Denuncia de Convenio. 2 Acdos. Núm. Exp. 831/2023.
Esquivel Zamora Víctor Eugenio vs. Cct Concerta Administradora de Servicios, S.A. de C.V. y Tkm Customer Solutions, S.A. de C.V. Proced. Ord. (Individual) Laboral Individual Prevención. 2 Acdos. Núm. Exp. 975/2024.
G M M J vs. Se Armo en Satélite, S.A. de C.V. y Lindavista, S.A. de C.V. y Grupo Cmln, S.A. P. I. de C.V. y Jáuregui Domínguez Iker. Proced. Ord. (Individual) Laboral Individual Oficio Imss. 1 Acdo. Núm. Exp. 725/2024.
Guerrero González Sandra Gabriela vs. Premier Caesars, S.A. de C.V. Proced. Ord. (Individual) Laboral Individual Denuncia de Convenio. 1 Acdo. Núm. Exp. 433/2023.

SOLO CONSULTA
SOLO CONSULTA
SOLO CONSULTA

Hernández Pozos Francisco Javier vs. Black Seguridad Privada, S.A. de C.V. Proced. Ord. (Individual) Laboral Individual Buzón Solo Consulta. 1 Acdo. Núm. Exp. 1429/2023.

Maldonado Aguilar José Luis vs. Seguridad Privada Sagas, S.A. de C.V. Proced. Ord. (Individual) Laboral Individual Acuse Oficio. 2 Acdos. en Cuad. Amparo. Núm. Exp. 131/2022 Amparo Directo.

Martínez Cedillo Ana Lilia vs. Yelin Zabicky Itele y Yelin Zabicky Salvador Enrique y Filzer Dantus Gina Mariela y Yelin Zabicky Aída Silvia. Proced. Ord. (Individual) Laboral Individual Cedula Diligenciada. 4 Acdos. Núm. Exp. 1923/2023.

Martínez González Jéssica Gisela y Oropeza Martínez Geovana Arlet vs. Martínez Rosas José Luis y Hidalgo Hernández Graciela y Sáenz Bassoco María Teresa y Gallardo Celis Diana Ivonne y Moralez Pérez José Antonio y Hernández Cano Reyna y Gallardo Ruíz Juan Sergio y de Urquijo Hernández Luis Alfredo y González Aguilera José Samuel y Guerrero Rojas Elías y Vaca Moro Jorge Vinicio y Portillo Ruiz María del Pilar y Araiza González Benjamín y Luna Luna Emmanuel Felipe y Sevilla Procuna Bernanrdo Fabricio y Sánchez Pérez María Bertha y Martínez Gómez Alicia y Jiménez Romero Lilia y Gallardo Ruíz Juan Sergio y Cruz Montiel Martín y Gallardo Ruíz Sonia Magdalena y Ponce Mayorga Alberto y Treviño del Castillo Juan Luis y Preciado Sánchez Atzimba Georgina y Sabido Gómez Gabriel y Flores Hernández Hugo Martín y Rendón Gallardo María Luisa y Caballero Valdez Arturo y Higareda Montes Marcela. Proced. Ord. (Individual) Laboral Individual Prevención. 2 Acdos. Núm. Exp. 971/2024.

Ortiz Masetto Juan José vs. Operadora de Medios Informativos, S.A. de C.V. Proced. Ord. (Individual) Laboral Individual Cedula Diligenciada. 1 Acdo. Núm. Exp. 173/2023.

Piña Flores Abril Libia y Gutiérrez Trejo Iván Michel vs. Arzua, S.A. de C.V. y Robles León Benassini Juan Antonio. Proced. Ord. (Individual) Laboral Individual Cierra Fase Escrita. 1 Acdo. Núm. Exp. 167/2024.

R G e I vs. Grupo Empresarial y Servicios Administrativos Gesa, S.A. de C.V. y Hernández Galindo José Armando. Proced. Ord. (Individual) Laboral Individual Rebeldia. 2 Acdos. Núm. Exp. 783/2023.

Rasgado Chávez Sergio Mauricio vs. Ten Lifestyle Management Limited, S. de R. L. de C.V. Proced. Ord. (Individual) Laboral Individual Autr. Oír y Recibir Notificaciones. 1 Acdo. Núm. Exp. 1657/2023.

Rodríguez Cerón María Angélica vs. Comercializadora Grupo Scorpion, S.A. de C.V. Proced. Ord. (Individual) Laboral Individual Razón. 2 Acdos. Núm. Exp. 929/2024.

Sánchez Tavera Paola vs. Vanguardia Asesores Agente de Seguros y Fianzas, S.A. de C.V. y Sindicato Nacional de Trabajadores Especializados en la Industria de la Construcción, Servicios y Comercio en General, Similares y Conexos de la República Mexicana y Zapata Llabres Guillermo Federico. Proced. Ord. (Individual) Laboral Individual Extrañ. 3 Acdos. Núm. Exp. 849/2023.

Yépez Reyna Gerardo vs. Si Vale México, S.A. de C.V. Proced. Ord. (Individual) Laboral Individual Cierra Fase Escrita. 1 Acdo. Núm. Exp. 485/2023.

NO PUBLICADOS

Ferrer Huitrón Ian Raynaud vs. Integra- Estrategia Seguridad e Higiene, S. C. Proced. de Ejecc. Laboral Individual Prev. 1 Acdo. Núm. Exp. 977/2024.

Gamboa Armenta José Ismael vs. Panificadora de la Capital S.A. de C.V. Proced. Ord. (Individual) Laboral Individual Personalidad Acreditación. 1 Acdo. Núm. Exp. 431/2023.

Gutiérrez Jiménez Janette vs. Chopahua, S.A. de C.V. Proced. Ord. (Individual) Laboral Individual Extrañ. 3 Acdos. Núm. Exp. 1651/2023.

AUDIENCIA NO PUBLICADOS

Rodríguez Martínez Esther vs. Barretto Limpieza, S.A. de. C.V. y Gutiérrez Juan Carlos. Ata Min Aud. Prelim Proced. Ord. (Individual) Laboral Individual. 1 Audiencia. Núm. Exp. 713/2023.

Rodríguez Osorio María de Lourdes vs. Cmdta Mex, S. de R. L de C.V. Acta Min Aud. Prelim Proced. Ord. (Individual) Laboral Individual. 1 Audiencia. Núm. Exp. 1309/2023.

Villegas Vargas José vs. Covarrubias y Asociados, S. C. Acta Min Aud. Prel Proced. Ord. (Individual) Laboral Individual. 1 Audiencia. Núm. Exp. 1377/2023.

EL SECRETARIO INSTRUCTOR
LIC. SERGIO ALEJANDRO ALONSO COLEXCUA

SECRETARÍA "B"
ACUERDOS DEL 31 DE MAYO DEL 2024

Aguilera Fragoso Wendy Anahi vs. Doctoralia México S.A. de C.V. Proced. Ord. (Individual) Laboral Individual Demanda Virtual Se Requieren Originales. 1 Acdo. Núm. Exp. 1012/2024.

Arenas Varela Itzel vs. Viaducto Sport S.A. de C.V. y Mendoza Sánchez Mario. Proced. Ord. (Individual) Laboral Individual Auto de Requerimiento de Pago y Emb. en Ejecución. 1 Acdo. Núm. Exp. 798/2023.

Cabrera Acosta Saúl vs. Ubbitt, S.A. de C.V. Proced. Ord. (Individual) Laboral Individual Oficio Colegiado. 3 Acdos. en Cuad. Amparo. Núm. Exp. 110/2023 Amparo Directo (Demandado).

Chávez López Karla Lucía vs. Si Ocean Service, S. de R. L. de C.V. Proced. Ord. (Individual) Laboral Individual Desahoga Prevención. 2 Acdos. Núm. Exp. 722/2024.

Flores Guerrero Angel Alberto vs. Universidad Iberoamericana, A.C. Proced. Ord. (Individual) Laboral Individual Prevención. 1 Acdo. Núm. Exp. 982/2024.

Gómez Salinas Myrna Claudia y Ramírez González Tabita vs. Cartonera Camsa, S.A. de C.V. Proced. Ord. (Individual) Laboral Individual Prevención. 1 Acdo. Núm. Exp. 854/2024.

González Aguirre María del Rosario vs. Upax Gs, S.A. de C.V. y Elektra Trading & Consulting Group, S.A. de C.V. y Elemento Conceptual, S.A. de C.V. y Fican Trade, S.A. de C.V. Proced. Ord. (Individual) Laboral Individual Reserva Admisión Oficio Al Ccl. 1 Acdo. Núm. Exp. 856/2024.

Grupo Avile, S.A. de C.V. vs. Olvera Trujillo Martha Patricia. Otros (Paraprocesales O. Voluntarios) Laboral Individual Paraprocesal Concluido. 1 Acdo. Núm. Exp. 800/2024.

Guzmán Mojica Oralia Janeth vs. Los Senderos, S.A. de C.V. Proced. Ord. (Individual) Laboral Individual Auto de Requerimiento de Pago y Emb. en Ejecución. 1 Acdo. Núm. Exp. 1400/2023.

Gómez González Diana vs. Bastida Mendoza Rodolfo y Afgani Edifica, S.A. de C.V. y Desarrollos Afgani, S.A. de C.V. Proced. Ord. (Individual) Laboral Individual Acuse Distrito. 1 Acdo. en Cuad. Amparo. Núm. Exp. 878/2023 Amparo Indirecto.

Gómez González Diana vs. Desarrollos Afgani, S.A. de C.V. y Afgani Edifica, S.A. de C.V. y Bastida Mendoza Rodolfo. Proced. Ord. (Individual) Laboral Individual Acuse Distrito. 2 Acdos. Núm. Exp. 878/2023.

Lezama Saldaña María Magdalena vs. Panificadora Bosques de Aragón S. de R. L. de C.V. Proced. Ord. (Individual) Laboral Individual Replica. 1 Acdo. Núm. Exp. 792/2023.

López Ramírez Sandra Beatríz vs. Sesman Bernal Ana Luisa y Herrera Rosas Arturo. Proced. Ord. (Individual) Laboral Individual Dada, Oficio. 3 Acdos. Núm. Exp. 76/2023.

López Ramírez Sandra Beatríz vs. Sesman Bernal Ana Luisa y Herrera Rosas Arturo. Proced. Ord. (Individual) Laboral Individual Amparo Indirecto, Informe Justificado. 1 Acdo. en Cuad. Amparo. Núm. Exp. 76/2023 Amparo Indirecto (Actor).

Magaña Pérez Carmen Lilián vs. Servicios Profesionales Diakrino S.A. de C.V. y Miranda Velasco Zuleth y Romero Gabriel. Proced. Ord. (Individual) Laboral Individual Acuse Distrito. 4 Acdos. Núm. Exp. 786/2023.

Marín Estrada Brenda Patricia y Bernares García María Elizabeth vs. Dinkatex 9020, S.A. de C.V. Proced. Ord. (Individual) Laboral Individual Reserva Admisión Oficio Al Ccl. 1 Acdo. Núm. Exp. 858/2024.

Márquez Balbuena Fernando vs. Cuarzo Azul, S.A. de C.V. y Moda Ykt, S.A. de C.V. y Amiga Hirfali Jacobo y Levy Nahmad Moisés y Amiga Levy Benjamín y Amiga Levy Moisés y Davison Corkidi Devora. Proced. Ord. (Individual) Laboral Individual Replica. 1 Acdo. Núm. Exp. 178/2024.

Márquez Chávez Hugo César vs. Carrillo Zarazua Rubén Raúl y Montes Hernández Anaiz Viridiana. Proced. Ord. (Individual) Laboral Individual Acuse Colegiado. 1 Acdo. Núm. Exp. 154/2022.

Márquez Chávez Hugo César vs. Carrillo Zarazua Rubén Raúl y Montes Hernández Anaiz Viridiana. Proced. Ord. (Individual) Laboral Individual Oficio Colegiado. 1 Acdo. en Cuad. Amparo. Núm. Exp. 154/2022 Amparo Directo.

Martínez Martínez Erick Alberto vs. Desarrollos H5, S.A. de C.V. Proced. Ord. (Individual) Laboral Individual Denuncia de Convenio. 1 Acdo. Núm. Exp. 1334/2023.

Martínez Martínez Mauricio vs. Grupo Comex, S.A. de C.V. y Integradora Green And Shine, S.A. de C.V. Proced. Ord. (Individual) Laboral Individual Contrarreplica. 1 Acdo. Núm. Exp. 58/2024.

SOLO CONSULTA
SOLO CONSULTA
SOLO CONSULTA

Martínez Vázquez Lorena Alejandra vs. Monroy Basilio Juan Ignacio. Proced. Ord. (Individual) Laboral Individual Acuse Distrito. 1 Acdo. Núm. Exp. 296/2023.

Martínez Vázquez Lorena Alejandra vs. Monroy Basilio Juan Ignacio. Proced. Ord. (Individual) Laboral Individual Acuse Colegiado. 1 Acdo. en Cuad. Amparo. Núm. Exp. 296/2023 Amparo Directo (Actor).

Martínez Vázquez Lorena Alejandra vs. Monroy Basilio Juan Ignacio. Proced. Ord. (Individual) Laboral Individual Oficio Colegiado. 1 Acdo. en Cuad. Amparo. Núm. Exp. 296/2023 Amparo Directo (Demandado).

Muñoz Juárez Jaime y González Romero José Francisco y Blanco Izucar Eduardo vs. Visión Publicidad S.A. de C.V. y Sánchez Vargas Juan Rogelio. Proced. Ord. (Individual) Laboral Individual Oficio Colegiado. 1 Acdo. en Cuad. Amparo. Núm. Exp. 1184/2023 Amparo Directo de la Parte Actora.

Piña Pérez Teresa vs. Compañía Abastecedora Nacional, S.A. de C.V. Proced. de Ejecc. Laboral Individual Reserva Admisión Oficio Al Ccl. 1 Acdo. Núm. Exp. 998/2024.

Pulido Vidal Elda Guadalupe vs. Distribuidora de Medicamentos de Franbollan, S.A. de C.V. y Hernández Morales María del Socorro y Rubio Torres José Antonio. Proced. Ord. (Individual) Laboral Individual Cump. de Sentencia. 1 Acdo. Núm. Exp. 130/2022.

Pájaro Martínez Eric vs. Grupo Tambre, S.A. de C.V. Proced. Ord. (Individual) Laboral Individual Remite a Diverso. 1 Acdo. Núm. Exp. 620/2024.

Pérez Yessenia López vs. Herrajes Ecatepec de Oriente, S.A. de C.V. Proced. Ord. (Individual) Laboral Individual Oficio Colegiado. 3 Acdos. en Cuad. Amparo. Núm. Exp. 32/2023 Amparo Directo.

Recursos Administrativos Geniales de México, S.A. de C.V. vs. Hernández García Rosalba. Otros (Paraprocesales O. Voluntarios) Laboral Individual Cedula Diligenciada. 2 Acdos. Núm. Exp. 810/2024.

Rivero García Pablo Adrián vs. Imile Delivery Services México, S. de R. L. de C.V. Proced. Ord. (Individual) Laboral Individual Oficio Distrito. 2 Acdos. en Cuad. Amparo. Núm. Exp. 630/2023 Amparo Indirecto 480/2024.

Rmd vs. Guerreiro Báeza Santiago y Gaona Tavares Carmen y Servigue, S.A. de C.V. Proced. Ord. (Individual) Laboral Individual Ejecutoria Amp. 1 Acdo. en Cuad. Amparo. Núm. Exp. 534/2023 Amparo Directo (Actor).

Rodríguez Gómez Gregorio Joel vs. Jhoaris Barrera Jhoezer. Proced. de Ejecc. Laboral Individual Reserva Admisión Oficio Al Ccl. 1 Acdo. Núm. Exp. 974/2024.

Rodríguez Juárez Karina Elizabeth vs. Servicios Administrativos Cannon Mills, S.A. de C.V. Proced. Ord. (Individual) Laboral Individual Prevención. 1 Acdo. Núm. Exp. 970/2024.

Rodríguez Molina María Elena vs. Universidad Latinoamericana, S. C. Proced. Ord. (Individual) Laboral Individual Devolución de Documentos. 1 Acdo. Núm. Exp. 8/2023.

Rodríguez Ruíz Karla Janet vs. Brame Comunicación Digital, S.A. de C.V. Proced. Ord. (Individual) Laboral Individual Se Suspende Oficio Al Centro Llamar Demandada. 1 Acdo. Núm. Exp. 582/2024.

Ruíz Flores Gustavo César vs. Marel de México, S.A. de C.V. Proced. Ord. (Individual) Laboral Individual Razon Actuarial. 1 Acdo. Núm. Exp. 224/2023.

Ríos Martínez Azucena vs. Cueto Manuel y Arriaga García Joan Manuel y Ruíz Amézcua Fernando y Compañía Abastecedora Nacional, S.A. de C.V. y Distribuidora de Sobres y Folders, S.A. de C.V. Proced. Ord. (Individual) Laboral Individual No Se Cito a la Concil. Remitir Al Ccl. 1 Acdo. Núm. Exp. 664/2024.

Salazar García Christian Gerardo vs. Market Pro, S.A. de C.V. Proced. Ord. (Individual) Laboral Individual Dada No Desahogo Prevención Se Admite. 1 Acdo. Núm. Exp. 566/2024.

Sánchez Azpeitia María Guadalupe vs. Baco, S.A. de C.V. Proced. Ord. (Individual) Laboral Individual Admite Demanda. 1 Acdo. Núm. Exp. 852/2024.

Solano Hernández Jan Alberto vs. Islas Mejía Mario y Torruco Dagdug Ignacio Elías. Proced. Ord. (Individual) Laboral Individual Oficio Recordatorio Ccl. 1 Acdo. Núm. Exp. 250/2024.

Sánchez Aragón Xóchitl vs. Nueva Walmart de México, S. de R. L. de C.V. y Operadora Walmart, S de R. L. de C.V. y González Morelos Norma Angélica. Proced. Ord. (Individual) Laboral Individual Replica. 1 Acdo. Núm. Exp. 102/2023.

tercero lópez gloria vs. deutsche selt, s.a. de c.v. y castellano gabriela bertha y del valle eduardo. proced. ord. (individual) laboral individual reserva admisión oficio al ccl. 1 acdo. núm. exp. 886/2024.

Topete González Luis Omar vs. Casanova Renting Sociedad Anónima de Capital Variable. Proced. Ord. (Individual) Laboral Individual Admite Exhorto. 1 Acdo. Núm. Exp. 1020/2024.

Tovar Delgado Karla Estefany vs. Pharma Plus, S.A. de C.V. Proced. Ord. (Individual) Laboral Individual Auto de Requerimiento de Pago y Emb. en Ejecc. Con Intereses. 1 Acdo. Núm. Exp. 116/2022.

Trejo Miranda Ernesto vs. ltd Soluciones Integrales en Equipamento, S.A. de C.V. Proced. Ord. (Individual) Laboral Individual Prevención. 1 Acdo. Núm. Exp. 884/2024.

Vargas Carranza Hugo Enrique vs. Hogares Unión, S.A. de C.V. y Hu Lifestyle, S.A. de C.V. Proced. Ord. (Individual) Laboral Individual Acuse Colegiado. 2 Acdos. Núm. Exp. 256/2023.

Vargas Carranza Hugo Enrique vs. Hogares Unión, S.A. de C.V. y Hu Lifestyle, S.A. de C.V. Proced. Ord. (Individual) Laboral Individual Oficio Colegiado. 1 Acdo. en Cuad. Amparo. Núm. Exp. 256/2023 Amparo Directo (Demandado).

Vargas Carranza Hugo Enrique vs. Hu Lifestyle, S.A. de C.V. y Hogares Unión, S.A. de C.V. Proced. Ord. (Individual) Laboral Individual Oficio Colegiado. 1 Acdo. Núm. Exp. 256/2023 Amparo Directo (Actor).

Vázquez Barrón Martha vs. For Institute, S.A. P. I. de C.V. y Mañón Valdez Verónica y Medrano Gutiérrez Flaviano y Gavito Rea Bernardo. Proced. Ord. (Individual) Laboral Individual Comparece. 3 Acdos. Núm. Exp. 816/2024.

Vázquez Martínez José Luis vs. Otilba, S.A. de C.V. Proced. Ord. (Individual) Laboral Individual Contestación de Demanda. 1 Acdo. Núm. Exp. 380/2024.

Vega Torres César Raúl vs. Mondelez México, S.A. de C.V. Proced. Ord. (Individual) Laboral Individual No Se Cito a la Concil. Remitir Al Ccl. 1 Acdo. Núm. Exp. 972/2024.

MAL PUBLICADOS

Secreto. Proced. Ord. (Individual) Laboral Individual Auto de Requerimiento de Pago y Emb. en Ejecc. Con Reinstalación. 1 Acdo. Núm. Exp. 14/2023.

SENTENCIA

Gómez Lázaro Patricia Aidée vs. Lender Mondo, S.A. de C.V. y Singa Profis, S.A. de C.V. y Celulares y Accesorios Sureste, S.A. de C.V. Proced. Ord. (Individual) Laboral Individual Sent. Def. 1 Sent. Núm. Exp. 822/2023

AUDIENCIA

Bravo García Diego Rodrigo vs. Servicios Profesionales de Enlaces Jurídicos, S.A. de C.V. Acta Mínima de Aud. Prelim. Proced. Ord. (Individual) Laboral Individual. 1 Audiencia. Núm. Exp. 1354/2023.

Martínez Martínez Erick Alberto vs. Desarrollos H5, S.A. de C.V. Acta Mínima de Aud. Prelim. Proced. Ord. (Individual) Laboral Individual. 1 Audiencia. Núm. Exp. 1334/2023.

MAL PUBLICADOS

Corona Juárez Ayleen Viridiana vs. Comercializadora de Refacciones Automotrices Maquinaria y Accesorios, S.A. de C.V. Acta Mínima de Aud. Prelim. Proced. Ord. (Individual) Laboral Individual. 1 Audiencia. Núm. Exp. 1552/2023.

EL SECRETARIO INSTRUCTOR
LIC. ADRIÁN GUADALUPE MARTÍNEZ VIVAR

TERCER TRIBUNAL LABORAL DE ASUNTOS INDIVIDUALES DE LA CIUDAD DE MÉXICO

SECRETARÍA "A"
ACUERDOS DEL 31 DE MAYO DEL 2024

Camargo Martínez Elba Guadalupe vs. Xtres60 Agencia S.A. de C.V. y Díaz Campuzano José Manuel. Proced. Ord. (Individual) Laboral Individual 1 Acdo. en Cuad. Amparo. Núm. Exp. 53/2022 Codem. Xtres60agencia, S.A. de C.V.

Ramos Rojas Alan Sting vs. Atento Servicios, S.A. de C.V. y Atento México Holdco S. de R. L. de C.V. y Samsung Electronics México, S.A. de C.V. Proced. Ord. (Individual) Laboral Individual Admite, Turnar Al Actuario. 1 Acdo. Núm. Exp. 1681/2023.

Rosillo Mateos César vs. Clayton de México, S.A. de C.V. Proced. Ord. (Individual) Laboral Individual 1 Acdo. Núm. Exp. 961/2023.

Secreto. Proced. Ord. (Individual) Laboral Individual 1 Acdo. Núm. Exp. 225/2024.

Secreto. Proced. Ord. (Individual) Laboral Individual 1 Acdo. Núm. Exp. 385/2024.

Secreto. Proced. Ord. (Individual) Laboral Individual 1 Acdo. Núm. Exp. 393/2024.

SOLO CONSULTA
SOLO CONSULTA
SOLO CONSULTA

Secreto. Proced. Ord. (Individual) Laboral Individual 1 Acdo. Núm. Exp. 439/2024.
Secreto. Otros (Paraprocesales O. Voluntarios) Laboral Individual 1 Acdo. Núm. Exp. 459/2024.
Secreto. Proced. Ord. (Individual) Laboral Individual 1 Acdo. Núm. Exp. 479/2024.
Secreto. Proced. Ord. (Individual) Laboral Individual 1 Acdo. Núm. Exp. 547/2024.
Secreto. Proced. Ord. (Individual) Laboral Individual 1 Acdo. Núm. Exp. 551/2024.
Secreto. Proced. Ord. (Individual) Laboral Individual 1 Acdo. Núm. Exp. 569/2024.
Secreto. Proced. Ord. (Individual) Laboral Individual 1 Acdo. Núm. Exp. 573/2024.
Secreto. Proced. Ord. (Individual) Laboral Individual 1 Acdo. Núm. Exp. 575/2024.
Secreto. Proced. Ord. (Individual) Laboral Individual 1 Acdo. Núm. Exp. 579/2024.
Secreto. Proced. Ord. (Individual) Laboral Individual 1 Acdo. Núm. Exp. 585/2024.
Secreto. Proced. Ord. (Individual) Laboral Individual 1 Acdo. Núm. Exp. 589/2024.
Secreto. Proced. Ord. (Individual) Laboral Individual 1 Acdo. Núm. Exp. 595/2024.
Secreto. Proced. Ord. (Individual) Laboral Individual 1 Acdo. Núm. Exp. 607/2024.
AUDIENCIA NO PUBLICADOS
Almaguer Cárdenas Liduvina vs. Grupo Nacional Provincial S.A. B y Servicios Administrativos en Reclamaciones, S.A. de C.V. Proced. Ord. (Individual) Laboral Individual. 1 Audiencia. Núm. Exp. 295/2023.
Bolaños Hernández Diego vs. Cruz Neri César Enrique. Proced. Ord. (Individual) Laboral Individual. 1 Audiencia. Núm. Exp. 513/2023.
González Gómez Juana Albertina vs. Centro de Planeación Salyu, S. C y Escalante Martínez María de Lourdes. Proced. Ord. (Individual) Laboral Individual. 1 Audiencia. Núm. Exp. 399/2023.

EL SECRETARIO INSTRUCTOR
LIC. JORGE VALDÉS GÓMEZ

SECRETARÍA "B"
ACUERDOS DEL 31 DE MAYO DEL 2024

Arita Martínez Verónica vs. Farmacias el Fénix del Centro, S.A. de C.V. y Farmacia de Génericos, S.A. de C.V. y Gusi, Prestadora de Servicios y Asesorías Profesionales, S.A. de C.V. y González Zirión Xavier y González Zirión Gerardo. Proced. Ord. (Individual) Laboral Individual Vista para Réplica. 1 Acdo. Núm. Exp. 1052/2023.
Secreto. Proced. Ord. (Individual) Laboral Individual Exhorto. 1 Acdo. Núm. Exp. 1020/2024.
Vargas Castillo Jair vs. Imppulso Btl S.A. de C.V. Proced. Ord. (Individual) Laboral Individual Amparo. 1 Acdo. en Cuad. Amparo. Núm. Exp. 134/2023 1494/2024.

EL SECRETARIO INSTRUCTOR
LIC. MARIO RAMÍREZ MARTÍNEZ

CUARTO TRIBUNAL LABORAL DE ASUNTOS INDIVIDUALES DE LA CIUDAD DE MÉXICO

SECRETARÍA "A"
ACUERDOS DEL 31 DE MAYO DEL 2024

Acosta Morales Osiris vs. Metlife México, S.A. de C.V. y Desarrollo en Cuatro Consultores, S. C. Proced. Ord. (Individual) Laboral Individual Cierre Fase Escrita. Fecha Preliminar. 1 Acdo. Núm. Exp. 951/2023.
Badillo Fuentes Esperanza vs. Ramírez Reyes Carlota Martina Irma. Proced. Ord. (Individual) Laboral Individual Cierre Fase Escrita. Fecha Preliminar. 1 Acdo. Núm. Exp. 1017/2023.
Badillo Fuentes Esperanza vs. Ramírez Reyes Carlota Martina Irma. Proced. Ord. (Individual) Laboral Individual Requerimiento de Informes. 1 Acdo. Núm. Exp. 1017/2023 Amparo 1636/2024.
Barajas Cazares Abraham Arturo vs. Excelencia en Transporte Escolar y de Personal, S.A. P. I. de C.V. Proced. Ord. (Individual) Laboral Individual Admisión. 1 Acdo. Núm. Exp. 1547/2023.
Colín Santacruz Enrique y Sandoval Vega Dilan Ángelo vs. Soluciones So- Cima, S.A. de C.V. y Cruz Paramo Eduardo. Proced. Ord. (Individual) Laboral Individual Admisión. 1 Acdo. Núm. Exp. 983/2024.
Comunicación y Fortalecimiento de Marca, S.A. de C.V. vs. Miranda Rodríguez Kitzia Yamileth. Otros (Paraprocesales O. Voluntarios) Laboral Individual Admisión. 1 Acdo. Núm. Exp. 979/2024.
Cruz Rodríguez Juan José vs. Bufete Jurídico Barrera Badillo, S.A. de C.V. Proced. Ord. (Individual) Laboral Individual Admisión. 1 Acdo. Núm. Exp. 1001/2024.
Cuevas Manso Viktor Geovani vs. Impacto Total en Seguridad Privada Integral, S.A. de C.V. Proced. Ord. (Individual) Laboral Individual Prevención. 1 Acdo. Núm. Exp. 1005/2024.
De la Fuente Salcido José Luis vs. Pérez Atayde Dionisio Valentín. Otros (Paraprocesales O. Voluntarios) Laboral Individual Admisión. 1 Acdo. Núm. Exp. 989/2024.
Díaz Arredondo José Francisco vs. Juárez Castillo Omar. Proced. Ord. (Individual) Laboral Individual Promoción Se Acuerda. 1 Acdo. Núm. Exp. 9/2024.
Dorantes Martínez Héctor Omar vs. Philiip Morris México Productos y Servicios, S. de R. L. de C.V. y Pmmps, S. de R. L. de C.V. Proced. Ord. (Individual) Laboral Individual Contestación a la Demanda. 1 Acdo. Núm. Exp. 49/2024.
García Moreno Fabiola vs. Operadora 3 S de R. L. de C.V. Proced. Ord. (Individual) Laboral Individual Acta Mínima Aud. de Juic. (Reserva de Sentencia). 1 Acdo. Núm. Exp. 405/2023.
García Torres Irma vs. Jabon el Pilar, S.A. y Montes de Oca Garro Héctor y Montes de Oca Otero Tania Michel y Otero de Montes de Oca Rocío y Montes de Oca Otero Paola Rocío. Proced. Ord. (Individual) Laboral Individual Admisión. 1 Acdo. Núm. Exp. 977/2024.
Gutiérrez Medellín Iris Guadalupe vs. Innova Tl, S.A. de C.V. Proced. Ord. (Individual) Laboral Individual Promociones Actora (3). 1 Acdo. Núm. Exp. 245/2024.
López Bringas José Ambrosio vs. Construdeco, S.A. de C.V. Proced. Ord. (Individual) Laboral Individual Prevención. 1 Acdo. Núm. Exp. 999/2024.
López Cano Sherly vs. Didentech Center, S.A. de C.V. Proced. Ord. (Individual) Laboral Individual Se Autoriza Acompañamiento P/ Emplazar. 1 Acdo. Núm. Exp. 605/2023.
López López Marciano vs. Promotora de Restaurantes Fleming, S.A. de C.V. Proced. Ord. (Individual) Laboral Individual Prevención. 1 Acdo. Núm. Exp. 861/2024.
Malpica Ortiz Antonio vs. Centro de Exportación de Libros Españoles, S.A. (Celesa). Proced. Ord. (Individual) Laboral Individual Se Ordena Librar Carta Rogatoria. 1 Acdo. Núm. Exp. 1689/2023.
Marín García Gustavo Alfredo vs. Radiancy de México, S.A. de C.V. y Sf Training Evolution, S.A. de C.V. y Margolis Sobol Eduardo y Hha Servicios de Admnistración, S.A. de C.V. y Sport Fitness, S.A. de C.V. y Servicios Integrales Planea Administración, S.A. de C.V. y Shapiro Kudler Isaac y Palacio Félix y Barrera Ceballos Roberto Carlos. Proced. Ord. (Individual) Laboral Individual Da Vista Con Devolución Exh. y Rebeldía. 1 Acdo. Núm. Exp. 1597/2023.
Martínez Aguilar María Catalina vs. Universidad Latina S. C. Proced. Ord. (Individual) Laboral Individual Contestación a la Demanda. 1 Acdo. Núm. Exp. 279/2024.
Martínez Morales Evelyn Carolina vs. Grupo Operativo Mart, S.A. de C.V. y Go Mart Centro, S. de R. L. de C.V. y Sotelo Vázquez Fernando y Castillo Durán Edgar. Proced. Ord. (Individual) Laboral Individual Agrega Oficio, Estar a Archivo de Expediente. 1 Acdo. Núm. Exp. 1869/2023.
Miranda Villalobos Liliana vs. Patiño Verdugo Mercedes Ibeth y Mariscos, Playas D Sinaloa. Proced. Ord. (Individual) Laboral Individual Admisión. 1 Acdo. Núm. Exp. 995/2024.
Onofre Ruíz Myrna Lissette vs. Tpv Solutions, S.A. de C.V. Proced. Ord. (Individual) Laboral Individual Archivo Amparo 1076/2024. 1 Acdo. Núm. Exp. 21/2024 Amparo 1076/2024.
Ortiz Mendoza Mario Rodolfo vs. Nueva Elektra del Milenio, S.A. de C.V. Proced. Ord. (Individual) Laboral Individual Desahoga Prevención, Ordena Emplazamiento. 1 Acdo. Núm. Exp. 481/2023.
Ramírez Benito Iván vs. The American Cowdray Medical Center, I.A.P. y Abc Medical Center y Factor Interiores y Construcción, S.A. de C.V. y Jiménez Junco Mariana. Proced. Ord. (Individual) Laboral Individual Prevención y Aclaratorio. 1 Acdo. Núm. Exp. 551/2024.
Ramírez Martínez Karla Paola vs. Profesionales de Limpieza, S.A. de C.V. y Chávez Martínez Ana Isabel y Vargas Margarita. Proced. Ord. (Individual) Laboral Individual Contestación de Demanda. 1 Acdo. Núm. Exp. 73/2024.

SOLO CONSULTA

Reséndiz López Laura Guadalupe vs. Pro- Negocios 21, S.A. de C.V. y Llanos Mauricio. Proced. Ord. (Individual) Laboral Individual Archiva de Amparo 967/2024- Vii. 1 Acdo. Núm. Exp. 221/2024 Amparo Indirecto contra Omisión de Radicar y Emplazar.

Rosas Camacho Alfredo vs. Telemark Corporation S.A. de C.V. Proced. Ord. (Individual) Laboral Individual Prevención. 1 Acdo. Núm. Exp. 987/2024.

Servicios Profesionales Gs, S.A. de C.V. vs. Vargas Montes Escari Eduardo. Otros (Paraprocesales O. Voluntarios) Laboral Individual Remisión a Archivo Judicial para Destrucción. 1 Acdo. Núm. Exp. 969/2023.

Sosa Elizalde Martha Gabriela vs. Chauvet Mondragón Vianey. Proced. Ord. (Individual) Laboral Individual Admisión. 1 Acdo. Núm. Exp. 1003/2024.

Torres Margarito Luis Ángel vs. Edificaciones y Proyectos Torres, S.A. de C.V. Proced. Ord. (Individual) Laboral Individual Desahogo Prevención, Ordena Emplazar. 1 Acdo. Núm. Exp. 789/2023.

Villegas Castañeda Leticia vs. Fibras Fix, S.A. de C.V. y Cuevas Sáinz de la Peña Juan Carlos y Villagrán Rojas Martha Verónica y Guerrero Carlos y Moreno Alberto. Proced. Ord. (Individual) Laboral Individual Contestación de Demanda. 1 Acdo. Núm. Exp. 1495/2023.

Zamora Martínez María Cristina vs. Rapax, S.A. de C.V. Proced. Ord. (Individual) Laboral Individual Desahoga Prevención, Ordena Emplazamiento. 1 Acdo. Núm. Exp. 1131/2023.

EJECUCIÓN

Madrid García Simón Alfonso vs. Juárez Benites Javier. Promoción Actora Proced. Ord. (Individual) Laboral Individual. 1 Audiencia. Núm. Exp. 37/2022.

LA SECRETARIA INSTRUCTORA
LIC. ANEVI LUCILA LIRA HERNÁNDEZ

SECRETARÍA "B"
ACUERDOS DEL 31 DE MAYO DEL 2024

Aguado Lorenzana Brenda Edith y Veloz López Brenda vs. Entreprise Adecco, S.A. de C.V. y Huawei Technologies de México, S.A. de C.V. Proced. Ord. (Individual) Laboral Individual 1 Acdo. en Cuad. Amparo. Núm. Exp. 226/2024.

Carrasco Delgado José Ángel vs. Ingeniería de Proyectos e Infraestructura Mexicana, S.A. de C.V. y García Martínez Fulgencio. Proced. Ord. (Individual) Laboral Individual Desahogo de Prevención por Domicilio. 1 Acdo. Núm. Exp. 1582/2023 Indemnización.

Chocoteco Morales Jair vs. Hym Hennes & Mauritz, S.A. de C.V. Proced. Ord. (Individual) Laboral Individual 1 Acdo. Núm. Exp. 718/2023 Reinstalación.

Copro Control y Protección en Seguridad, S.A. de C.V. vs. Rodríguez Álvarez Mayra Beuribe. Otros (Paraprocesales O. Voluntarios) Laboral Individual Autorizados y Se Autoriza Devolución de Poder. 1 Acdo. Núm. Exp. 156/2023.

Daniel Carreón Miguel vs. Tsv Talento en Soluciones Versatiles S.A. de C.V. Proced. Ord. (Individual) Laboral Individual Réplica. 1 Acdo. Núm. Exp. 768/2023 Indemnización.

García Gómez Miguel Ángel vs. Alimentos Cinteotl de México, S. de R. L. de C.V. y Cervecería del Barrio. Proced. Ord. (Individual) Laboral Individual Réplica. 1 Acdo. Núm. Exp. 1526/2023 Indemnización.

Martín Guzmán Kevin vs. Unite Talent Commercial S.A. de C.V. Proced. Ord. (Individual) Laboral Individual Oficio Informativo 1 Acdo. en Cuad. Amparo. Núm. Exp. 966/2023 Cuad. de Amp. vs. Sentencia.

Montes Hernández Juan Francisco vs. Grupo Gayosso, S.A. de C.V. y Dedel Río Ramírez Teresa del Carmen. Proced. Ord. (Individual) Laboral Individual Desahoga Prevención; Se Ordena Emplaz. y Se Llama a Tercero Interesado a Juicio. 1 Acdo. Núm. Exp. 656/2024 Indemnización.

Pacheco Méndez Fernando Alberto vs. 95/24 México, S. de R. L. de C.V. y Servicio Mets, S. de R. L. de C.V. y Armeta Téllez Darío y Rolando Enríquez Mario. Proced. Ord. (Individual) Laboral Individual Exp. Archivado. 1 Acdo. Núm. Exp. 1075/2023.

Sánchez Martínez Rosalinda vs. Ávila Delgado Alberto y García de la Cruz Cecia. Proced. Ord. (Individual) Laboral Individual Contestación 2 Físicos. 1 Acdo. Núm. Exp. 220/2024 Indemnización.

Sevilla Flores Óscar vs. Cadena Comercial Oxxo, S.A. de C.V. Proced. Ord. (Individual) Laboral Individual Desahogo de Prevención. Precisa la Acción. 1 Acdo. Núm. Exp. 572/2024.

Vargas Lara Ana Linda del Pilar vs. Yuca Postreria Comercialmente Conocida como Grupo Vive Bien y López Peña López Tania Gabriela. Proced. Ord. (Individual) Laboral Individual 1 Acdo. Núm. Exp. 48/2023 Indemnización.

Veloz López Brenda y Aguado Lorenzana Brenda Edith vs. Huawei Technologies de México, S.A. de C.V. y Entreprise Adecco, S.A. de C.V. Proced. Ord. (Individual) Laboral Individual 1 Acdo. Núm. Exp. 226/2024 Indemnización.

Villalobos Valdivieso Carlos Eduardo vs. Operadora Falcón, S.A. P. I de C.V. Sofom E. N. R. Proced. Ord. (Individual) Laboral Individual Réplica. 1 Acdo. Núm. Exp. 1356/2023 Pago de Prestación.

AUDIENCIA

Carrillo Martínez Mariana Itzel y Velázquez Martínez Georgina Patricia vs. Estrategia en Manejo de Cirugía Espinal, S. C y Sánchez García Joel y Contreras González Miranda Lilián. Proced. Ord. (Individual) Laboral Individual. 1 Audiencia. Núm. Exp. 990/2023 Reinstalación.

Ruíz Espinosa Diana Karen vs. Operación Integral Guma, S.A. de C.V. y Blue Top Services, S.A. de C.V. y Hernández Hernández Sergio Gustavo. Proced. Ord. (Individual) Laboral Individual. 1 Audiencia. Núm. Exp. 736/2023 Reinstalación.

Sánchez Flores Daniel vs. Monet Ingeniería y Proyectos, S.A. de C.V. y Márquez Mercado Eduardo. Proced. Ord. (Individual) Laboral Individual. 1 Audiencia. Núm. Exp. 64/2023 Indemnización.

Torres Caballero Leonardo vs. Administradora Sepsa S.A. de C.V. y Grupo Converse de México S.A. de C.V. Proced. Ord. (Individual) Laboral Individual. 1 Audiencia. Núm. Exp. 794/2023 Indemnización.

EL SECRETARIO INSTRUCTOR
LIC. IVÁN BARRERA RODRÍGUEZ

QUINTO TRIBUNAL LABORAL DE ASUNTOS INDIVIDUALES DE LA CIUDAD DE MÉXICO

SECRETARÍA "A"
ACUERDOS DEL 31 DE MAYO DEL 2024

José Ángel vs. Afore Invercap, S.A. de C.V. y Augusto Montemayor César a y Invercap Administradores de Servicios, S.A. de C.V. y Contreras Rojas Óscar Eloy y Valdés Cárdenas Rosa María y Ponce Trujillo Adrián y Cárdenas Rico Laura Nayeli. Proced. Ord. (Individual) Laboral Individual 1 Acdo. Núm. Exp. 883/2023.

Secreto. Proced. Ord. (Individual) Laboral Individual Desistimiento. 1 Acdo. Núm. Exp. 1509/2023.

SENTENCIA

Maravillas Lemus Carlos vs. Iksw, S. C. Proced. Ord. (Individual) Laboral Individual Sent. 1 Sent. Núm. Exp. 83/2022

AUDIENCIA

Álvarez Fernández Gerardo Antonio vs. Metlife México, S.A. de C.V. y Eiss Enterprise Integral Security Advisors, S.A. de C.V. Acta Minima Desahogo Pericial Sobre Inc. de Personalidad. Proced. Ord. (Individual) Laboral Individual. 1 Audiencia. Núm. Exp. 859/2023.

NO PUBLICADOS

Reyes Barriga María del Ángel vs. Escuela Libre de Homeopatia de México, I.A.P. Acta Minima Preliminar. Señalan Reinstalación. Proced. Ord. (Individual) Laboral Individual. 1 Audiencia. Núm. Exp. 1203/2023.

EL SECRETARIO INSTRUCTOR
LIC. MARTÍN GUTIÉRREZ DEL MONTE

SECRETARÍA "B"
ACUERDOS DEL 31 DE MAYO DEL 2024

Agustín Acosta Fabiola vs. Grupo Diagnóstico Médico Proa S.A. de C.V. Proced. Ord. (Individual) Laboral Individual Archivo Def. del Asunto. 1 Acdo. Núm. Exp. 1260/2023.

Ayala Trejo Mónica Evelyn vs. Gasolinería Montevideo, S.A. de C.V. Proced. Ord. (Individual) Laboral Individual Se Agrega Promoción. 1 Acdo. Núm. Exp. 1442/2023.

Fuentes Legal Collection Service, S.A. S. de C.V. vs. Rodríguez Ramírez Isaac. Proced. Ord. (Individual) Laboral Individual Informe Justificado. 2 Acdos. en Cuad. Amparo. Núm. Exp. 730/2024 Amparo Indirecto 1664/2024- VI.

SOLO CONSULTA
SOLO CONSULTA
SOLO CONSULTA

Gutiérrez Escalante Sonia vs. Betancourt Mejía Ernesto de Jesús. Proced. Ord. (Individual) Laboral Individual Archivo Def. del Asunto. 1 Acdo. Núm. Exp. 1220/2023.
Lucas Pérez Mari Carmen vs. Braverman Carmona Michel y Dmb Abogados y Asesores de Negocios Direct To Results, S. C. Proced. Ord. (Individual) Laboral Individual No Formula Contrarréplica y Se Fija Fecha de Aud. Preliminar. 1 Acdo. Núm. Exp. 1790/2023.
Masu'k Style, S.A. de C.V. vs. Sánchez Hernández Julio César. Otros (Paraprocesales O. Voluntarios) Laboral Individual Recepción de Cheque. 1 Acdo. Núm. Exp. 1956/2023.
Reyes García Simón vs. Autotransportes de Oriente Ado S.A. de C.V. y Otros. Proced. Ord. (Individual) Laboral Individual Se Agrega Oficio. 1 Acdo. Núm. Exp. 1848/2023.
Roa Madrigal Dolores vs. Laboratorios Best, S.A. Proced. Ord. (Individual) Laboral Individual Se Admite Réplica. 1 Acdo. Núm. Exp. 190/2024.
Ruiz Fernández Shantal Ivonne vs. Signufarma, S.A. de C.V. y Pck Servicios de Salud, S.A. de C.V. Proced. Ord. (Individual) Laboral Individual Se Agrega Promoción. 1 Acdo. Núm. Exp. 1294/2023.
Secreto. Proced. Ord. (Individual) Laboral Individual Se Admite Réplica. 1 Acdo. Núm. Exp. 1880/2023.
Trejo Vázquez Karla Ileana vs. Servicios Especializados de Investigación y Custodia S.A. de C.V. y Valdés Cabrera Elías Gerardo y Díaz Ortiz Habacuc. Proced. Ord. (Individual) Laboral Individual Se Agrega Promoción. 1 Acdo. Núm. Exp. 1214/2023.
NO PUBLICADOS
Martínez Villa Susana vs. Calidad San Jerónimo, S.A. de C.V. y Sánchez Hernández Salvador y Afore XXI Banorte, S.A. de C.V. Proced. Especial Laboral Individual Notif. de Sentencia. 2 Acdos. Núm. Exp. 1216/2023.
AUDIENCIA
Altamirando Escutia Bárbara Noemí vs. Fatiberticador Imágenes, S.A. de C.V. y Landhopper, S.A. de C.V. y Capa Roja, S.A. de C.V. y Rivera Solís Rodrigo. Proced. Ord. (Individual) Laboral Individual. 1 Audiencia. Núm. Exp. 530/2023.
NO PUBLICADOS
Espinosa Salvador Rosalba Aurora vs. Grupo Empresarial, S. J. D. A. de C.V. y Otros. Proced. Ord. (Individual) Laboral Individual. 1 Audiencia. Núm. Exp. 182/2023 Incompetencia.

EL SECRETARIO INSTRUCTOR
LIC. EDGAR GARCÍA BARRERA

SEXTO TRIBUNAL LABORAL DE ASUNTOS INDIVIDUALES DE LA CIUDAD DE MÉXICO

SECRETARÍA "A"
ACUERDOS DEL 31 DE MAYO DEL 2024

Hernández Pastrana Alfredo vs. Operadora Constituyentes, S de R. L de C.V. y Otero Jorge. Proced. Ord. (Individual) Laboral Individual Vista de la Contestación para Réplica. 1 Acdo. Núm. Exp. 857/2023.
Licóna Reyes Tiare Scanda vs. Colegio Guadalupe, S. C. Proced. Ord. (Individual) Laboral Individual Vista de la Contestación para Réplica. 1 Acdo. Núm. Exp. 1537/2023.
Picazo Morales Edna Jocelyn vs. Hotel Nayarit, S.A. de C.V. y Salceda Otero Manuel Ángel y Prol Crespo Evaristo y Pardavell García Carlos Roberto y García Valencia Pedro. Proced. Ord. (Individual) Laboral Individual Vista de la Contestación para Réplica. 1 Acdo. Núm. Exp. 1525/2023.
Rodríguez Ocampo Mario Alberto vs. Cicovisa, S.A. de C.V. Proced. Ord. (Individual) Laboral Individual Vista de la Contestación para Réplica. 1 Acdo. Núm. Exp. 745/2023.
Rueda de la Torre Juan Bosco vs. Formación Humana para Capital Social, S. C y Muñoz Flores Alfonso. Proced. Ord. (Individual) Laboral Individual Vista de la Contestación para Réplica. 1 Acdo. Núm. Exp. 945/2023.
Secreto. Proced. Ord. (Individual) Laboral Individual Denuncia y Cump. de Convenio. 1 Acdo. Núm. Exp. 1233/2023.
Secreto. Proced. Ord. (Individual) Laboral Individual Denuncia y Cump. de Convenio. 1 Acdo. Núm. Exp. 1473/2023.
Serrano Reyes María Luisa vs. Aseo Privado Institucional, S.A. de C.V. y Limpieza Jored, S.A. de C.V. y Grupo Relissa Servicios Corrporativos, S. A, de C.V. y Aidée Valeria Arroyo Osorio y Casillas Barrera Manuel y Castillo Castanedo Maripaz y Reyes N María. Proced. Ord. (Individual) Laboral Individual Admisión. 1 Acdo. Núm. Exp. 1741/2023.
AUDIENCIA
Trillo Pallares Mónica Daniela vs. Grupo Profesional de Administración y Consultoría, S. C y Operadora de Comedores Saludables, S.A. de C.V. y Vera Espadas Miguel Ángel y Martínez Girón Tania Libertad. Acta Mínima de Aud. Prelim. Proced. Ord. (Individual) Laboral Individual. 1 Audiencia. Núm. Exp. 1251/2023.

EL SECRETARIO INSTRUCTOR
LIC. JOSÉ ANTONIO AGUILAR FLORES

SECRETARÍA "B"
ACUERDOS DEL 31 DE MAYO DEL 2024

A+1 Soluciones, S.A. de C.V. vs. Zetina Lozano Eduardo. Otros (Paraprocesales O. Voluntarios) Laboral Individual 1 Acdo. Núm. Exp. 302/2024.
Archundia Rodríguez Samuel vs. Isis Seguridad Integral, S.A. de C.V. Proced. Ord. (Individual) Laboral Individual 1 Acdo. Núm. Exp. 1750/2023.
Beltrán Martínez David vs. Proyectos, Construcción y Suministro Siap S.A. de C.V. y Villalobos Sánchez Enrique y Proyectos Automatización y Desarrollo de Ingenierías, S.A. de C.V. Proced. Ord. (Individual) Laboral Individual Prevención. 1 Acdo. Núm. Exp. 774/2024.
Bretón Montejo Francisco Manuel vs. Comercializadora Etesla, S.A. de C.V. Proced. Ord. (Individual) Laboral Individual 1 Acdo. Núm. Exp. 576/2024.
Covarrubias Bello Ximena vs. Quirtov, S.A. de C.V. y Quiroz Tovar Juan Carlos y Quiroz Tovar Jorge Salvador y Quiroz Tovar Agustín Alejandro y Quiroz Tovar José Daniel y Soto García María Concepción y Tovar Caloca María Ofelia. Proced. Especial Laboral Individual 1 Acdo. Núm. Exp. 1502/2023.
García González Pedro vs. Restauranteros Vista Alegre, S.A. de C.V. y Restaurante la Bella Mia, S.A. de C.V. y Restaurantes Elegancia Find, S.A. de C.V. y Chambao Fashion Grill House. Proced. Ord. (Individual) Laboral Individual 1 Acdo. Núm. Exp. 1790/2023.
Luxury Albertini Group, S.A. de C.V. vs. Pérez Gama Tania Carolina. Otros (Paraprocesales O. Voluntarios) Laboral Individual Aviso de Rescisión. 1 Acdo. Núm. Exp. 772/2024.
Méndez Valdez Marlen vs. Cadena Comercial Oxxo, S.A. de C.V. y Martínez San Juan Cirilo. Proced. Ord. (Individual) Laboral Individual Convenio. 1 Acdo. Núm. Exp. 1682/2023.
Mireille Arroyas Isabelle vs. Grupo Inmobiliario Mosa, S.A. de C.V. y Molina Basteris Claudia. Proced. Ord. (Individual) Laboral Individual 1 Acdo. Núm. Exp. 20/2023.
Nacional Monte de Piedad, Institución de Asistencia Privada vs. Arriaga García Sandra. Otros (Paraprocesales O. Voluntarios) Laboral Individual Aviso de Rescisión. 1 Acdo. Núm. Exp. 742/2024.
Restaurantes Admx, S. de R. L. de C.V. vs. Lima Gómez Luis Carlos. Otros (Paraprocesales O. Voluntarios) Laboral Individual Aviso de Rescisión. 1 Acdo. Núm. Exp. 616/2024.
Salgado Molina Anahi vs. Curaden México, S.A. de C.V. Proced. Ord. (Individual) Laboral Individual Prevención. 1 Acdo. Núm. Exp. 756/2024.
Secreto. Proced. Ord. (Individual) Laboral Individual Auto de Radicación. 1 Acdo. Núm. Exp. 768/2024.
Secreto. Proced. Ord. (Individual) Laboral Individual Auto de Radicación. 1 Acdo. Núm. Exp. 780/2024.
Secreto. Proced. Ord. (Individual) Laboral Individual Auto de Radicación. 1 Acdo. Núm. Exp. 792/2024.
Tamez Pérez Carla Cecilia vs. Payjoy S.A. P. I. de C.V. y Cashahora S.A. de C.V. y Sofom E. N. R y Espinoza Pérez Miriam. Proced. Ord. (Individual) Laboral Individual Acuerdo. 1 Acdo. Núm. Exp. 88/2023.
AUDIENCIA
Galindo García Lorenia y Arrieta López Lucero Aidée y Rodríguez Ríos Bertha Alicia vs. Sala de Belleza Jossca S.A. de C.V. y Ifergan Joss y Joanin Claude y Escudero Marcela. Acta Mínima de Aud. Prelim. Proced. Ord. (Individual) Laboral Individual. 1 Audiencia. Núm. Exp. 698/2023.
Lilí Santillán Jesús Alfredo vs. Corporación Operadora de Representaciones y Negocios S.A. de C.V. y Páez Cordero Adrián. Acta Mínima de Aud. Prelim. Proced. Ord. (Individual) Laboral Individual. 1 Audiencia. Núm. Exp. 144/2022.

SOLO CONSULTA
SOLO CONSULTA
SOLO CONSULTA

Valdovinos Ramírez Gloria Alejandra vs. Taboazas, S.A. de C.V. Acta Mínima de Aud. Prelim. (Convenio) Proced. Ord. (Individual) Laboral Individual. 1 Audiencia. Núm. Exp. 418/2023.

LA SECRETARIA INSTRUCTORA
LIC. MAURA LIZETH AGUILAR QUEZADA

SÉPTIMO TRIBUNAL LABORAL DE ASUNTOS INDIVIDUALES DE LA CIUDAD DE MÉXICO

SECRETARÍA "A"
ACUERDOS DEL 31 DE MAYO DEL 2024

Cacique González Jorge Antonio vs. Patricio Bonilla Francisco. Proced. Ord. (Individual) Laboral Individual Regularización/Contestación de Demanda/Término para Réplica/Bla- Bzd/1706. 1 Acdo. Núm. Exp. 1433/2023.

Escobar García Mauricio vs. Ehealth And Well- Being Services, S.A. de C.V. y Thona Seguros, S.A. de C.V. Proced. Ord. (Individual) Laboral Individual Cotejo Cfdi Demandada. 1 Acdo. Núm. Exp. 925/2023.

Fernández Pantoja María vs. Cueto Manuel y Arriaga García Joan Manuel y Compañía Abastecedora Nacional, S.A. de C.V. y Distribuidora de Sobres y Folders, S.A. de C.V. y Sindicato Obrero en el Ramo del Cartón, Papel y Similares de la República Mexicana. Proced. Ord. (Individual) Laboral Individual Aclara Denominación Social. 1 Acdo. Núm. Exp. 407/2024.

Flores Bautista Julio Alan vs. Servicio Continental de Mensajería, S.A. de C.V. y Scm Cargo, S.A. de C.V. y Scm Paquetería, S.A. de C.V. Proced. Ord. (Individual) Laboral Individual Se Da Tramite. 1 Acdo. Núm. Exp. 987/2023.

Fragoso Delgadillo Liliana vs. Analisis Inmobiliario Fitur, S.A. de C.V. y Vielma Roberto. Proced. Ord. (Individual) Laboral Individual Denuncia de Convenio/Sin Efectos Audiencia. 1 Acdo. Núm. Exp. 555/2023.

Frías Buendía Rodolfo vs. Sociedad Cooperativa Ejidal de Consumo San Pedro Zacatenco, S. C. L. Proced. Ord. (Individual) Laboral Individual Revocación de Poderes/Nuevos Apoderados/Se Activa Buzon Electrónico/No Ha Lugar/Corriendo Term. de 3 Días Parte Actora. 1 Acdo. Núm. Exp. 1123/2023.

Hernández Olivares Julio César vs. Esperanza Trico Norte S.A. de C.V. y Panificadora África S.A. de C.V. y Panaderías Neza S.A. de C.V. y Panificadora la Concha Viaducto S.A. de C.V. Proced. Ord. (Individual) Laboral Individual por Perdido Derecho para Contrarréplica/Sfap. 1 Acdo. Núm. Exp. 615/2023.

Jiménez Villa Patricia vs. Cero Catorce Publicidad Sapi de C.V. y Muñoz Candillejo Miguel Ángel y Campos López Juan Carlos y Rojas Iván. Proced. Ord. (Individual) Laboral Individual Se Tiene por Cumplida en su Totalidad la Sentencia/Archivo Judicial/Baja Documental. 1 Acdo. Núm. Exp. 45/2022.

Juárez Jiménez Óscar vs. Fantastick Único, S.A. de C.V. y García Calva Cayetano. Proced. Ord. (Individual) Laboral Individual por Perdido el Derecho para Réplica/Sfap/Bla- Bzd. 1 Acdo. Núm. Exp. 1085/2023.

Martínez Sánchez Carlos vs. Diseño y Metal Mecánica, S.A. de C.V. Proced. Ord. (Individual) Laboral Individual por Admitidas Peticiones del Actor/Oficio Recordatorio Pdt/Bz2. 1 Acdo. Núm. Exp. 49/2024.

Méndez Fernando Miguel vs. Nueva Wal- Mart de México. S. de R. L. de C.V. y Valencia Arturo. Proced. Ord. (Individual) Laboral Individual Promoción mal Dirigida/Archivo Judicial/Baja Documental. 1 Acdo. Núm. Exp. 1115/2023.

Moreno Cruz Fanny Natividad vs. Montes Rodríguez María Celerina y López Montes Rosa Elena y García Bastida Edgar. Proced. Ord. (Individual) Laboral Individual Efectivo Apercibimiento/Archivo por María Celerina y Edgar/Por Perdido Derecho para Réplica/Sfap. 1 Acdo. Núm. Exp. 499/2023.

Orihuela Martel Alberto vs. Educación Media Superior Universidad Iberoamericana, A.C. Proced. Ord. (Individual) Laboral Individual por Perdido Derecho para Contrarréplica/Fecha de Aud. Preliminar. 1 Acdo. Núm. Exp. 819/2023.

Paredes Alonso Karla vs. Publicaciones Metropolitanas, S.A. P. I. de C.V. Proced. Ord. (Individual) Laboral Individual Se Admite y Se Emplaza. 1 Acdo. Núm. Exp. 863/2024.

Ramírez Ramírez Juan vs. Grupo Educativo Sofemi, S. C. y Gutiérrez Rocha Miguel Irán. Proced. Ord. (Individual) Laboral Individual Informe Imss/Vista Parte Actora/Bza/Actuario para Emplazamiento. 1 Acdo. Núm. Exp. 465/2024.

Reyes Nava Alejandro vs. Fapipas, S.A. de C.V. y Martínez Martínez Rosa. Proced. Ord. (Individual) Laboral Individual por Perdido Derecho para Réplica/Sfap. 1 Acdo. Núm. Exp. 1041/2023.

Romero Fregoso Sergio Gerardo vs. Landux, S.A. de C.V. y Plataformas Uniko, S.A. de C.V. y Total Play, S.A. de C.V. Proced. Ord. (Individual) Laboral Individual Archivo General/Baja Documental. 1 Acdo. Núm. Exp. 1439/2023.

Secreto. Proced. Ord. (Individual) Laboral Individual Se Archiva. 1 Acdo. Núm. Exp. 1583/2023.

Secreto. Proced. Ord. (Individual) Laboral Individual Se Previene. 1 Acdo. Núm. Exp. 69/2024.

Secreto. Proced. Ord. (Individual) Laboral Individual Se Admite y Se Emplaza. 1 Acdo. Núm. Exp. 889/2024.

Secreto. Proced. Ord. (Individual) Laboral Individual Se Previene. 1 Acdo. Núm. Exp. 945/2024.

Secreto. Proced. Ord. (Individual) Laboral Individual Se Archiva. 1 Acdo. Núm. Exp. 957/2024.

Secreto. Proced. Ord. (Individual) Laboral Individual Prevención. 1 Acdo. Núm. Exp. 987/2024.

Secreto. Proced. Ord. (Individual) Laboral Individual Se Admite y Se Emplaza. 1 Acdo. Núm. Exp. 989/2024.

Secreto. Proced. Ord. (Individual) Laboral Individual Se Admite y Se Emplaza. 1 Acdo. Núm. Exp. 993/2024.

Secreto. Proced. Ord. (Individual) Laboral Individual Se Admite y Se Emplaza. 1 Acdo. Núm. Exp. 997/2024.

Tukson Alimentos Procesados, S.A. de C.V. Otros (Paraprocesales O. Voluntarios) Laboral Individual Efectivo Apercibimiento/Archivo Judicial/Baja Documental. 1 Acdo. Núm. Exp. 569/2024.

Valdovinos Cruz Yerikendy Josselyn vs. Hotelera de la Parra, S.A. de C.V. Proced. Ord. (Individual) Laboral Individual Fecha de Aud. Preliminar/Bza- Bld. 1 Acdo. Núm. Exp. 1225/2023.

Velázquez Solís Luis Mauricio vs. Byjus, S.A. de C.V. Proced. Ord. (Individual) Laboral Individual Se Admite y Ordena Emplazamiento/Bza/Actuario. 1 Acdo. Núm. Exp. 413/2024.

AUDIENCIA

Escobar García Mauricio vs. Ehealth And Well- Being Services, S.A. de C.V. y Thona Seguros, S.A. de C.V. Acta Mínima Aud. de Juic. Denuncia de Convn. Proced. Ord. (Individual) Laboral Individual. 1 Audiencia. Núm. Exp. 925/2023.

LA SECRETARIA INSTRUCTORA
LIC. RUTH MORALES NÚÑEZ

SECRETARÍA "B"
ACUERDOS DEL 31 DE MAYO DEL 2024

Ayón Sariñana Néstor vs. Verbatim Americas Llc. Proced. Ord. (Individual) Laboral Individual Se Remitieron Originales. 1 Acdo. en Cuad. Amparo. Núm. Exp. 1040/2023 Indirecto (Juicio de Amparo 1316/2024- Vi).

Secreto. Proced. Ord. (Individual) Laboral Individual Se Admite y Se Emplaza. 1 Acdo. Núm. Exp. 1008/2024.

Secreto. Otros (Paraprocesales O. Voluntarios) Laboral Individual No Tramite. 1 Acdo. Núm. Exp. 1010/2024.

Secreto. Proced. Ord. (Individual) Laboral Individual Se Admite y Se Emplaza. 1 Acdo. Núm. Exp. 1018/2024.

Secreto. Proced. Ord. (Individual) Laboral Individual Se Admite y Se Emplaza. 1 Acdo. Núm. Exp. 422/2024.

Secreto. Proced. Ord. (Individual) Laboral Individual Vista Parte Actora. 1 Acdo. Núm. Exp. 662/2023.

Secreto. Proced. Ord. (Individual) Laboral Individual Se Admite y Se Emplaza. 1 Acdo. Núm. Exp. 742/2024.

Secreto. Proced. Ord. (Individual) Laboral Individual Se Admite y Se Emplaza. 1 Acdo. Núm. Exp. 744/2024.

Secreto. Otros (Paraprocesales O. Voluntarios) Laboral Individual Se Da Tramite. 1 Acdo. Núm. Exp. 998/2024.

LA SECRETARIA INSTRUCTORA
LIC. MARÍA GUADALUPE TORRES ISLAS

SOLO CONSULTA
SOLO CONSULTA
SOLO CONSULTA

OCTAVO TRIBUNAL LABORAL DE ASUNTOS INDIVIDUALES DE LA CIUDAD DE MÉXICO

SECRETARÍA "A"
ACUERDOS DEL 31 DE MAYO DEL 2024

Amador Velasco Ricardo Carlos vs. Grupo Xefe Gourmet, S.A. de C.V. Proced. Ord. (Individual) Laboral Individual Admisión de Amparo. 1 Acdo. Núm. Exp. 1315/2023.
Aranda Martínez Aldo Jonathan vs. El Paraiso, S.A. Proced. Ord. (Individual) Laboral Individual 1 Acdo. Núm. Exp. 503/2024.
Camacho Martínez Sandra Lilián vs. Pro Dk Foods, S.A. de C.V. Proced. de Ejecc. Laboral Individual Admisión de Amparo. 1 Acdo. Núm. Exp. 377/2024.
Chavelas Padilla Amelia Karina vs. Fondo para el Desarrollo Social de la Ciudad de México y Garrido Castillo Sandra Evellyn. Proced. Ord. (Individual) Laboral Individual 1 Acdo. Núm. Exp. 467/2024.
Colunga Colunga Jesús vs. Sánchez Velázquez Armando. Proced. Ord. (Individual) Laboral Individual 1 Acdo. Núm. Exp. 1205/2023.
Flores Olivares Teresa vs. Martínez Arriola Paola Ivette. Proced. Ord. (Individual) Laboral Individual 1 Acdo. Núm. Exp. 659/2023.
Flores Peralta Yesenia Araceli vs. Forever 21, S. de R. L. de C.V. Proced. Ord. (Individual) Laboral Individual 1 Acdo. Núm. Exp. 507/2024.
Guerrero Rojas Abigail vs. Acal Lab, S.A. de C.V. Proced. Ord. (Individual) Laboral Individual Cump. de Convenio. 1 Acdo. Núm. Exp. 339/2023.
Hernández Espinosa Liliana vs. Taco Wonder S.A. de C.V. y Holding Condesa 1994 S.A. de C.V. Proced. Ord. (Individual) Laboral Individual 1 Acdo. Núm. Exp. 447/2024.
Jiménez Pérez Guillermo vs. Elmex Superior, S.A. de C.V. y Dirección de Administración Central, S.A. de C.V. Proced. Ord. (Individual) Laboral Individual Acta Mínima de Audicencia Preliminar. 1 Acdo. Núm. Exp. 1405/2023.
Monroy Carta Mauricio Raúl vs. Insumos y Equipo Gráfico Digitales, S.A. de C.V. Proced. Ord. (Individual) Laboral Individual 1 Acdo. Núm. Exp. 505/2024.
Reyes Martínez Tania y Domínguez Téllez Óscar vs. Benítez Domínguez Carlos Benjamín. Proced. Ord. (Individual) Laboral Individual 1 Acdo. Núm. Exp. 501/2024.
Vega Téllez Leopoldo vs. Pérez Téllez Margarita y Transportes Petem, S.A. de C.V. Proced. Ord. (Individual) Laboral Individual 1 Acdo. Núm. Exp. 519/2024.
Videoendoscopia Integral, S. C vs. Rodríguez Moreno Enrique. Otros (Paraprocesales O. Voluntarios) Laboral Individual 1 Acdo. Núm. Exp. 431/2024.
AUDIENCIA
Trejo Julián Beatriz vs. Compañías Integradas S.A. de C.V. y Ortiz Hernández Alejandro. Acta Minima de Aud. Proced. Ord. (Individual) Laboral Individual. 1 Audiencia. Núm. Exp. 713/2023.

LA SECRETARIA INSTRUCTORA
LIC. LAURA ALCALDE RODRÍGUEZ

SECRETARÍA "B"
ACUERDOS DEL 31 DE MAYO DEL 2024

Fuentes López Blanca Estela vs. Uniformes la Providencia, S.A. de C.V. y Torre Fernández José Antonio. Proced. Ord. (Individual) Laboral Individual Se Acuerda Requerimiento de Prov. Sobre Información Rendida por la Cnbv 617. 1 Acdo. Núm. Exp. 112/2022.
Reyes López Óscar y Reyes Nava Óscar Eduardo y Reyes Nava Andrea vs. Bbdo México, S.A. de C.V. Proced. Especial Laboral Individual Réplica. 1 Acdo. Núm. Exp. 1922/2023.
Audiencia
Luna Corona Jonathan vs. Uribe Ingenieros Asociados S.A. de C.V. y Basulito Residencial S.A. de C.V. y Rodríguez Estrada Mijail y Patiño Luis Alberto y Uribe Raúl. Acta Minima de Aud. de Juic. Proced. Ord. (Individual) Laboral Individual. 1 Audiencia. Núm. Exp. 390/2023.
Rodríguez Arreola Allan Javier vs. Cmasrh Capital más Recursos Humanos, S.A. de C.V. Acta Minima de Aud. Prelim. Proced. Ord. (Individual) Laboral Individual. 1 Audiencia. Núm. Exp. 120/2022.
Rodríguez Romero Edson Antonio vs. Pescarne, S.A. de C.V. y Ming Lee Navarro Jonadan Byung. Acta Minima de Aud. de Juic. Proced. Ord. (Individual) Laboral Individual. 1 Audiencia. Núm. Exp. 1056/2023.
Zetina Ortiz Jesús Antonio vs. López Velázquez Ana Lilia. Acta Minima de Aud. Prelim. Proced. Ord. (Individual) Laboral Individual. 1 Audiencia. Núm. Exp. 10/2023.

EL SECRETARIO INSTRUCTOR
LIC. JUAN DE DIOS LARA ROBLES

NOVENO TRIBUNAL LABORAL DE ASUNTOS INDIVIDUALES DE LA CIUDAD DE MÉXICO

SECRETARÍA "A"
ACUERDOS DEL 31 DE MAYO DEL 2024

Flores Ángel Imelda vs. Servicio Limp, S.A. de C.V. Proced. Ord. (Individual) Laboral Individual Acuerdo. 1 Acdo. Núm. Exp. 63/2024.
García Cedillo Óscar Arnulfo vs. Fua, S.A. de C.V. y Maquiladora San Pablo, S.A. de C.V. y Uribe Román. Proced. Ord. (Individual) Laboral Individual Acuerdo. 1 Acdo. Núm. Exp. 7/2024.
Olvera Hernández Karen vs. Servicio de Transportes Eléctricos de la Ciudad de México. Proced. Ord. (Individual) Laboral Individual Acuerdo. 1 Acdo. Núm. Exp. 77/2023.
Pérez Sánchez Gabriel vs. Tmm Dirección Corporativa, S.A. P. I. de C.V. y Ouvrier 24 7, S.A. de C.V. y López López Edgar Luis. Proced. Ord. (Individual) Laboral Individual Acuerdo. 1 Acdo. Núm. Exp. 593/2023.
Ruíz Rivera Cecilia Ibeth vs. González Luz María y Fabrica de Dulces Miguelito, S.A. de C.V. y González Eduardo. Proced. Ord. (Individual) Laboral Individual 1 Acdo. en Cuad. Amparo. Núm. Exp. 433/2024.

EL SECRETARIO INSTRUCTOR
LIC. GUILLERMO ANTONIO MUCIÑO CHÁVEZ

SECRETARÍA "B"
ACUERDOS DEL 31 DE MAYO DEL 2024

Benítez Celedonio Luna vs. Pachon Rodillos y Complementos, S.A. de C.V. y Nolasco Aquino Juan Carlos y Chávez López Juan de Jesús. Proced. Ord. (Individual) Laboral Individual 1 Acdo. Núm. Exp. 556/2023.
Bucio Bucio Eva vs. Colegio Nueva Infancia S. C. Proced. Ord. (Individual) Laboral Individual 1 Acdo. Núm. Exp. 1166/2023.
Ibáñez López Mara vs. Ducere, S. C. Proced. Ord. (Individual) Laboral Individual 1 Acdo. Núm. Exp. 868/2023.
Kneisley Hernández Alan vs. Grupo de Administración de Bienes y Servicios Queretaro, S. C. Proced. Ord. (Individual) Laboral Individual 1 Acdo. Núm. Exp. 1930/2023.
López García Angelina vs. García Pimentel Caraza Álvaro. Proced. Especial Laboral Individual 1 Acdo. Núm. Exp. 340/2023.
Zubillaga Solórzano Selene Blanca vs. Corporativo Turístico Mirgaya, S.A. de C.V. y García Ayala Miriam y Besik Mesut. Proced. Ord. (Individual) Laboral Individual 1 Acdo. Núm. Exp. 1898/2023.
SENTENCIA
Pérez Rico David Iram vs. Recrefam, S.A. de C.V. y Bustillos Ruz José Humberto y Rodríguez Pérez Ariadna Jazmín y Ramos García Jonathan Alexis. Proced. Ord. (Individual) Laboral Individual 1 Sent. Núm. Exp. 860/2023

LA SECRETARIA INSTRUCTORA
LIC. LUZ MARÍA AGUIRRE ARCE

SOLO CONSULTA
SOLO CONSULTA
SOLO CONSULTA

EDICTOS

DÉCIMA SALA CIVIL
TOCA No. 770/2023/1
EDICTO No. 2

Los MAGISTRADOS QUE INTEGRAN LA DÉCIMA SALA CIVIL DEL H. TRIBUNAL SUPERIOR DE JUSTICIA DE LA CIUDAD DE MÉXICO, MAGISTRADO VOCAL POR MINISTERIO DE LEY JOSÉ MANUEL SALAZAR URIBE, MAGISTRADO VOCAL MAESTRO ÁNGEL HUMBERTO MONTIEL TRUJANO Y MAGISTRADO PONENTE MAESTRO VÍCTOR HOYOS GÁNDARA, siendo presidente de sala el Magistrado ÁNGEL HUMBERTO MONTIEL TRUJANO, ordenaron publicar los puntos resolutivos de la sentencia de veinticinco de abril de dos mil veinticuatro, con fundamento en el artículo 639 del Código de Procedimientos Civiles para la Ciudad de México, relativa al juicio ORDINARIO CIVIL, promovido por QUIÑONES ZANELLA PATRICIO en contra de GRUPO INMOBILIARIO SNAIL, S.A. DE C.V., expediente 478/2022, ... "RESUELVE: PRIMERO.- Han resultado por una parte fundados pero inoperantes y por otra fundados los agravios hechos valer por la parte actora, en consecuencia: SEGUNDO.- Se REVOCA la sentencia definitiva de fecha de cinco de octubre del dos mil veintitrés, dictada por el C. JUEZ VIGÉSIMO CUARTO DE LO CIVIL DE PROCESO ESCRITO DE LA CIUDAD DE MÉXICO en los autos del juicio ORDINARIO CIVIL seguido por PATRICIO QUIÑONES ZANELLA en contra de GRUPO INMOBILIARIO SNAIL S.A. DE C.V., con número de expediente 478/2022; para quedar en los siguientes términos: PRIMERO.- Resultó procedente la vía ORDINARIA CIVIL propuesta por la parte actora, PATRICIO QUIÑONES ZANELLA en la que acreditó La ACCIÓN DE OTORGAMIENTO Y FIRMA DE ESCRITURA, al haberse acreditado todos y cada uno de los elementos constitutivos de la misma, en tanto que la demandada GRUPO INMOBILIARIO SNAIL S. A. DE C.V., y tercera llamada a juicio ESTHER AIDA ALMARAZ CALDRON DE LA BARCA, se condujeron en rebeldía; en consecuencia: SEGUNDO.- Se condena a la demandada GRUPO INMOBILIARIO SNAIL S.A. DE C.V., a formalizar en ESCRITURA PÚBLICA el contrato de compraventa celebrado, el tres de febrero del dos mil doce, por las hoy contendientes, respecto de LA CASA NÚMERO 4 (CUATRO) DE LA CALLE CINCO DE MAYO SIN NUMERO, DENTRO DE LA FRACCIÓN CUATRO DEL PREDIO DENOMINADO "EL LLANO", COLONIA SAN PEDRO MÁRTIR, DENTRO DEL CONJUNTO HABITACIONAL DENOMINADO RESIDENCIAL LAS FLORES, DELEGACIÓN TLALPAN, AHORA ALCALDÍA TLALPAN, CIUDAD DE MÉXICO, con una superficie privativa y común de 120.00 (ciento veinte) metros cuadrados, así como EL DERECHO A DOS LUGARES DE ESTACIONAMIENTO a favor del actor, con las medidas y colindancias que estableció en su escrito inicial de demanda ante el Notario Público que designe el actor dentro de esta jurisdicción, debiendo presentarse la demandada ante la presencia de dicho fedatario, dentro del término de CINCO DÍAS, contados a partir de la citación que de manera personal realice el Juzgado de origen, una vez que el Notario Público tenga lista la escritura de pública correspondiente, apercibidos que en caso de no hacerlo, el Juez firmará en su rebeldía, haciéndolo constar así, siempre y cuando el bien inmueble se encuentre registrado a nombre de GRUPO INMOBILIARIO SNAIL S.A. DE C.V., ello en términos de lo dispuesto por el artículo 517 del Código de Procedimientos Civiles para el Distrito Federal, hoy Ciudad de México. En el entendido de que el fedatario público que elabore la escritura relativa, bajo su más estricta responsabilidad, deberá vigilar que se cumpla con los impuestos de ley, los de antecedentes registrales y el tracto sucesivo. TERCERO.- La presente sentencia no le para perjuicio a la tercera llamada a juicio ESTHER AIDA ALMARAZ CALDERÓN DE LA BARCA. CUARTO.- Notifíquese la parte demandada GRUPO INMOBILIARIO SNAIL SOCIEDAD ANÓNIMA DE CAPITAL VARIABLE y tercera llamada a juicio Esther Aida Almaraz Calderón de la Barca, por edictos, con fundamento en lo dispuesto por el artículo 639, del Código de Procedimientos Civiles, publíquense los puntos resolutivos de esta sentencia dos veces de tres en tres días, en el Boletín Judicial de este Tribunal o en el periódico Diario de México. QUINTO.- No se hace especial condena en los gastos y costas originados en la primera instancia. SEXTO.- Notifíquese, cúmplase y en su oportunidad archívese el expediente como asunto total y definitivamente concluido. TERCERO.- No se hace especial condena al pago de costas en la presente instancia. CUARTO.- Notifíquese y agréguese copia autorizada de la presente resolución al legajo correspondiente. Remítase testimonio de la misma al Juzgado de origen, así como los autos principales y en su oportunidad archívese el toca como asunto totalmente concluido. ASÍ, por unanimidad de votos lo resolvieron y firman los C.C. Magistrados que integran la Décima Sala Civil del H. Tribunal Superior de Justicia de la Ciudad de México, los Maestros ÁNGEL HUMBERTO MONTIEL TRUJANO y VÍCTOR HOYOS GÁNDARA y JOSÉ MANUEL SALAZAR URIBE los dos últimos por Ministerio de Ley, siendo ponente el segundo de los nombrados ante la C. Secretaria de Acuerdos Licenciada IVONNE ANGULO GALLARDO, que autoriza y da fe. Doy fe." FIRMAS RÚBRICAS.

Ciudad de México, 14 de mayo del 2024
LA SECRETARIA DE ACUERDOS DE LA DÉCIMA SALA CIVIL
LIC. IVONNE ANGULO GALLARDO
3-6 F-74243 $1,308.90

JUZGADO PRIMERO DE LO CIVIL
SECRETARÍA "A"
EXP. No. 309/2021
EDICTO No. 27

CC. HERRERA VÁZQUEZ MARTÍN y JULIETA ESPERANZA DE HERRERA.

En los autos de las Diligencias de JURISDICCIÓN VOLUNTARIA, promovido por CARRILLO CLAVEL MARÍA GUADALUPE, en contra de HERRERA VÁZQUEZ MARTÍN y JULIETA ESPERANZA DE HERRERA, Número 309/2021; La C. Juez del Juzgado Primero de lo Civil, del Tribunal Superior de Justicia de la Ciudad de México, ordenó mediante auto de fecha: trece de marzo del dos mil veinticuatro, notificar a la personas antes referidas las presentes diligencias de jurisdicción voluntaria por edictos a los codemandados CC. HERRERA VÁZQUEZ MARTÍN y JULIETA ESPERANZA DE HERRERA, haciéndosele saber que debe presentarse dentro del término de CINCUENTA DÍAS, contados a partir de la última publicación aludida en líneas que anteceden, a recibir las copias de traslado que quedan a su disposición en la Secretaría A de este Juzgado Primero de lo Civil de Proceso Escrito, con domicilio en Avenida Niños Héroes número 132, Torre Sur, Primer Piso, Colonia Doctores, C.P. 06720, Alcaldía Cuauhtémoc, en esta Ciudad de México.

EL SECRETARIO DE ACUERDOS "A"
LIC. VÍCTOR HUGO GUZMÁN GARCÍA
3-6-11 F-14615032 $390.00

JUZGADO PRIMERO DE LO CIVIL
SECRETARÍA "A"
EXP. No. 1331/2023
EDICTO No. 28

En los autos del juicio ESPECIAL HIPOTECARIO, promovido por PAULINA DE ANDA CALDERA en contra de JUAN HERNÁNDEZ RODRÍGUEZ Y TALÍA URANIA MELO OCHOA, expediente número 1331/2023, la C. JUEZ PRIMERO DE LO CIVIL DE PROCESO ESCRITO EN LA CIUDAD DE MÉXICO, ordenó mediante autos de fecha veinte de mayo y once de enero dos mil veinticuatro, a fin de emplazar al demandado JUAN HERNÁNDEZ RODRÍGUEZ, mediante edictos haciéndole saber a la parte demandada que debe presentarse dentro del término de TREINTA DÍAS contados a partir de la última publicación, al local del Juzgado Primero de lo Civil de Proceso Escrito, con domicilio en Avenida Niños Héroes número 132, Torre Sur, Primer Piso, Colonia

SOLO CONSULTA

Doctores, C.P. 06720, Alcaldía Cuauhtémoc, a recoger las copias de traslado correspondientes, a efecto de dar contestación a la demanda instaura en su contra dentro del término de QUINCE DÍAS, contados a partir de la recepción de las mismas o bien transcurrido el término concedido para su recepción, apercibido que de no contestar dentro del término señalado o de no señalar domicilio de su parte, para oír y recibir notificaciones dentro de esta Jurisdicción, las subsecuentes notificaciones le surtirán en términos de los dispuesto por el artículo 637 del ordenamiento legal en cita, exceptuando las previstas en el artículo 639 del mismo ordenamiento legal.
Ciudad de México, 22 de mayo del 2024
EL SECRETARIO DE ACUERDOS
LIC. VÍCTOR HUGO GUZMÁN GARCÍA
3-6-11 F-14615040 $512.40

JUZGADO QUINTO DE LO CIVIL
EXP. No. 967/2023
EDICTO No. 19

En cumplimiento a lo ordenado por autos dictados de fechas, tres de abril de dos mil veinticuatro, relativo al Juicio ORDINARIO CIVIL, seguido por VÍCTOR MANUEL ARIAS GONZÁLEZ, SU SUCESIÓN POR CONDUCTO DE YOLANDA IVONNE MOLINA ZARAGOZA, EN SU CARÁCTER DE ALBACEA Y HEREDERA, DE JOHANNA NANCY IVONNE ARIAS MOLINA Y EN CONSECUENCIA CAUSAHABIENTE DE LA SUCESIÓN TESTAMENTARIA DE VÍCTOR MANUEL ARIAS GONZÁLEZ, en contra de MARCO ANTONIO GÓMEZ STAUDER., expediente número 967/2023, tramitado en el JUZGADO QUINTO CIVIL DE PROCESO ESCRITO DE LA CIUDAD DE MÉXICO ANTES CUARTO CIVIL DE CUANTÍA MENOR DE LA CIUDAD DE MÉXICO, ubicado en AVENIDA PATRIOTISMO NÚMERO 230, PISO 18, COLONIA SAN PEDRO DE LOS PINOS, ALCALDÍA BENITO JUÁREZ, C.P. 03800, CIUDAD DE MÉXICO. "... Ciudad de México, a tres de abril de dos mil veinticuatro...A sus autos el escrito del autorizado en términos amplios del actor, y atendiendo al estado de autos, se advierte que el domicilio donde se intentó emplazar al demandado MARCO ANTONIO GÓMEZ STAUDER, no se localizó al demandado, como lo pide, con fundamento en el artículo 122 fracción II del Código de Procedimientos Civiles, se ordena emplazar al demandado MARCO ANTONIO GÓMEZ STAUDER, el auto admisorio de fecha VEINTISIETE DE SEPTIEMBRE DE DOS MIL VEINTITRÉS, mediante la publicación que se haga de dicha determinación por tres veces, de tres en tres días, en el boletín y en Periódico el DIARIO IMAGEN, debiendo mediar entre cada publicación dos días hábiles; debiendo hacerse saber a los codemandados que deben comparecer al local de este juzgado dentro de un plazo de QUINCE DÍAS a recoger las copias de traslado respectivas y, una vez que las recojan o que transcurra dicho plazo, iniciara el computo de QUINCE DÍAS para que den contestación a la demanda debiendo señalar domicilio para oír y recibir notificaciones, apercibido que de no hacerlo, se tendrá por contestada en sentido negativo y todas las notificaciones que de ahí en adelante deban hacérsele, les surtirán efectos través del boletín judicial, incluyéndolas de carácter personal, salvo que otra cosa se disponga atento a lo dispuesto en el artículo 637 de la ley procesal civil..." "...Ciudad de México, a veintisiete de septiembre de dos mil veintitrés...hora bien, se tiene por presentada a VÍCTOR MANUEL ARIAS GONZÁLEZ y JOHANNA NANCY IVONNE RIAS MOLINA, por conducto de su albacea YOLANDA IVONNE MOLINA ZARAGOZA, quien justifica su personería en justifica en términos de instrumento público número cincuenta y tres mil ciento treinta y uno.- (ADMISIÓN) Se tiene al promovente demandando en la VÍA ORDINARIA CIVIL de MARCO ANTONIO GÓMEZ STAUDER, las prestaciones que indica en su escrito de demanda..." "...Ciudad de México, a siete de diciembre del dos mil veintitrés... se aclara el auto de fecha VEINTISIETE DE SEPTIEMBRE DEL AÑO EN CURSO, y no así del veintiséis de septiembre del año en curso, corno lo señala el promovente, en su parte conducente que dice: "...se tiene por presentada a VÍCTOR MANUEL ARIAS GONZÁLEZ y JOHANNA NANCY IVON NE ARIAS MOLINA, por conducto de su albacea YOLANDA IVONNE MOLINA ZARAGOZA..." Siendo lo correcto: "...se tiene por presentada a VÍCTOR MANUEL ARIAS GONZÁLEZ (SU SUCESIÓN), POR CONDUCTO DE YOLANDA IVONNE MOLINA ZARAGOZA, en su carácter de ALBACEA Y HEREDERA, de JOHANNA NANCY IVONNE ARIAS MOLINA Y EN CONSECUENCIA CAUSAHABIENTE DE LA SUCESIÓN TESTAMENTARIA DE VÍCTOR MANUEL ARIAS GONZÁLEZ...".
Ciudad de México, 25 de abril del 2024
LA SECRETARIA CONCILIADORA DEL JUZGADO QUINTO CIVIL DE PROCESO ESCRITO DE LA CIUDAD DE MÉXICO
LIC. SILVIA ÁLVAREZ BAHENA
3-6-11 F-126072 $1,384.50

JUZGADO SEXTO DE LO CIVIL
EXP. No. 611/2014
EDICTO No. 34

EDICTOS DE REMATE
SE CONVOCAN POSTORES
En cumplimiento a lo ordenado por proveído de fecha doce de marzo de dos mil veinticuatro, dictado en los autos del juicio ESPECIAL HIPOTECARIO promovido por BANCO MERCANTIL DEL NORTE, S.A. INSTITUCIÓN DE BANCA MÚLTIPLE, GRUPO FINANCIERO BANORTE en contra de MARCOS SÁNCHEZ RODRÍGUEZ Y KARINA GÓMEZ REYES, radicado en la secretaria "A" bajo el número de expediente 611/2014.- EL C. JUEZ SEXTO DE LO CIVIL DE PROCESO ESCRITO Y DE EXTINCIÓN DE DOMINIO DEL PODER JUDICIAL DE LA CIUDAD DE MÉXICO, ordenó sacar a REMATE EN PRIMERA ALMONEDA respecto del inmueble VIVIENDA DE INTERÉS SOCIAL MARCADA CON EL NÚMERO CUATRO (4) DEL LOTE CIENTO CINCUENTA Y OCHO (158) DE LA MANZANA CIENTO CUATRO (104) DEL CONJUNTO URBANO DE TIPO MIXTO (HABITACIONAL INTERÉS SOCIAL, COMERCIAL Y DE SERVICIOS E INDUSTRIAL) DENOMINADO "LOS HÉROES TECÁMAC II, QUE EN PARTE HABITACIONAL SE CONOCERÁ COMERCIALMENTE COMO "BOSQUES" Y EN LA ZONA INDUSTRIAL COMO "PARQUE INDUSTRIAL TECÁMAC", UBICADO EN CARRETERA FEDERAL LECHERIA-TEXCOCO Y AUTOPISTA MÉXICO PACHUCA SIN NÚMERO, MUNICIPIO DE TECÁMAC, ESTADO DE MÉXICO, se señalan las DIEZ HORAS CON TREINTA MINUTOS DEL ONCE DE JUNIO DE DOS MIL VEINTICUATRO, por lo que de conformidad con lo dispuesto por el artículo 570 del Código de Procedimientos Civiles, publíquese el edicto correspondiente, en el TABLERO DE AVISOS DE ESTE JUZGADO, BOLETÍN JUDICIAL, SECRETARIA DE ADMINISTRACIÓN Y FINANZAS DE ESTA CIUDAD y en el periódico "HERALDO DE MÉXICO" por una sola ocasión, debiendo mediar entre la publicación y la fecha de remate, cuando menos cinco días hábiles, siendo postura legal la que cubra las dos terceras partes del precio que reflejó el avalúo elaborado por la perito designado por la parte actora, siendo la cantidad de: $535,000.00 (QUINIENTOS TREINTA Y CINCO MIL PESOS 00/100 M.N.), debiendo los postores consignar previamente por lo menos el diez por ciento del valor del inmueble sujeto a remate, en el entendido que tanto el avalúo como certificado de libertad de gravámenes deberán encontrarse vigentes al momento de celebrar audiencia aquí ordenada, a efecto de estar en posibilidad de llevarla a cabo, para que tenga verificativo la celebración del citado remate que se llevara a cabo en este Juzgado Sexto de lo Civil de Proceso Escrito y de Extinción de Dominio de esta Ciudad, ubicado en Avenida Niños Héroes 132, Tercer Piso, Torre Sur, Colonia Doctores, Alcaldía Cuauhtemoc en esta Ciudad de México.
LA SECRETARIA DE ACUERDOS "A"
LIC. ANA BERTHA RODRÍGUEZ GONZÁLEZ
3 F-2744760 $317.00

JUZGADO SEXTO DE LO CIVIL
EXP. No. 69/2013
EDICTO No. 35

SE CONVOCAN POSTORES.
En cumplimiento a lo ordenado en auto de fecha ocho de mayo de dos mi veinticuatro, dictado en los autos del juicio ESPECIAL HIPOTECARIO, promovido por SOCIEDAD HIPOTECARIA FEDERAL, S.N.C., INSTITUCIÓN DE BANCA

SOLO CONSULTA

DE DESARROLLO, COMO FIDUCIARIA SUSTITUTA EN EL FONDO DE OPERACIÓN Y FINANCIAMIENTO BANCARIO A LA VIVIENDA (FOVI), en contra de ALFONSO CAJERO CASTILLO, radicado en la Secretaría "A", bajo el número de expediente 69/2013.- La Ciudadana Juez Sexto de lo Civil de Proceso Escrito y de Extinción de Dominio del Poder Judicial de la Ciudad de México, ordenó sacar a REMATE EN SEGUNDA ALMONEDA, respecto del INMUEBLE IDENTIFICADO COMO DEPARTAMENTO CUATROCIENTOS TRES, DEL EDIFICIO "A", PERTENECIENTE AL CONDOMINIO DOS, DEL CONJUNTO HABITACIONAL SUJETA AL RÉGIMEN DE PROPIEDAD Y CONDOMINIO, UBICADO EN LA CALLE DE CALLEJÓN DEL CAÑO NÚMERO DOSCIENTOS DIECINUEVE, COLONIA ATLAMPA, DELEGACIÓN CUAUHTÉMOC, EN ÉSTA CIUDAD, sirviendo de precio para ello la cantidad de $464,000.00 (CUATROCIENTOS SESENTA Y CUATRO MIL PESOS 00/100 M.N.), que es la cantidad que resulta de la rebaja del veinte por ciento del valor del avalúo exhibido en autos, en términos de lo previsto por el Artículo 486 Fracción II del Código de Procedimientos Civiles, el que se toma como base para el remate de conformidad con lo dispuesto por la fracción III del artículo 486 del Código de Procedimientos Civiles, siendo postura legal la que cubra las dos terceras partes del avalúo, con fundamento en lo dispuesto por el artículo 573 del Código de Procedimientos Civiles, debiendo los licitadores que quieran participar en la subasta ordenada, exhibir mediante billete de depósito, una cantidad igual a por lo menos el diez por ciento del valor efectivo del bien; en la inteligencia que el remate en comento se celebrará en el local que ocupa este H. Juzgado ubicado en NIÑOS HÉROES 132, TORRE SUR, TERCER PISO, COLONIA DOCTORES, ALCALDÍA CUAUHTÉMOC, CIUDAD DE MÉXICO.- Y para que tenga verificativo la AUDIENCIA DE REMATE EN SEGUNDA ALMONEDA se señalan las ONCE HORAS DEL DÍA VEINTICINCO DE JUNIO DE DOS MIL VEINTICUATRO.

EL SECRETARIO DE ACUERDOS "A"
LIC. JUAN CARLOS LÓPEZ GONZÁLEZ
3-13 F-14615037 $538.80

JUZGADO SÉPTIMO DE LO CIVIL
SECRETARÍA "A"
EXP. No. 917/2022
EDICTO No. 50

En los autos del juicio ORDINARIO CIVIL promovido por HORTENSIA TORRES MARTÍNEZ en contra de FRANCISCO ALFONSO GONZÁLEZ PADILLA y BLANCA LILIA SALINAS CELIS, expediente número 917/2022 de la Secretaría "A", el C Juez Séptimo de lo Civil de Proceso Escrito de la Ciudad de México, dictó entre otras constancias, las siguientes: AUTO: En la Ciudad de México, siendo las doce horas del día treinta y uno de enero de dos mil veinticuatro, día y hora señalada en el expediente al rubro citado y con fundamento en lo dispuesto por artículos 55, 59 y 272 "A" del Código de Procedimientos Civiles de la Ciudad de México, para que tenga verificativo la audiencia previa y de conciliación, según lo ordenado mediante proveído de diecisiete de enero del año dos mil veinticuatro, ante la presencia del C. JUEZ SÉPTIMO CIVIL DE PROCESO ESCRITO DE LA CIUDAD DE MÉXICO, DOCTOR JUAN BRUNO UBIARCO MALDONADO y el C. SECRETARIO CONCILIADOR LICENCIADO SERGIO CONTRERAS GONZÁLEZ se hace constar que una vez que fueron voceadas las partes por tres veces en el local de este juzgado, comparece la parte actora HORTENSIA TORRES MARTÍNEZ a través de su mandatario judicial autorizado en términos del cuarto párrafo del artículo 112 del Código de Procedimientos Civiles para la Ciudad de México, el Lic. LUIS GABRIEL FELIZ RAMÍREZ, quien se identifica con la copia certificada de la cédula profesional N° 3601798 expedida por la Secretaria de Educación Pública, a través de la Dirección General de Profesiones. Asimismo se hace constar que no comparecen los demandados, ni persona alguna que legalmente represente sus intereses. Por informes de los C.C. Encargados del Archivo y Oficialía de Partes de éste Juzgado, no existen promociones pendientes para su acuerdo. EL C. JUEZ DECLARA LEGALMENTE ABIERTA LA AUDIENCIA. Acto seguido se entra al estudio de la legitimación procesal de las partes, las cuales se encuentran legitimadas para promover en el presente juicio, toda vez que la parte actora HORTENSIA TORRES MARTÍNEZ y la demandada BLANCA LILIA SALINAS CELIS promueven por su propio derecho, mientras que el codemandado FRANCISCO ALFONSO GONZÁLEZ PADILLA se constituyó en rebeldía. Se pasa a la etapa de Depuración del Procedimiento, en la que no existen excepciones procesales que deban resolverse en la presente audiencia. Se pasa a la fase conciliatoria, en donde no fue posible avenir a las partes. en virtud de la inasistencia de los demandados. Asimismo se les hace saber que pueden acudir al centro de mediación civil a efecto de dirimir la presente controversia de conformidad con lo dispuesto por el artículo 55 Código Procesal en cita. Con fundamento en los artículos 277 y 290 del Código de Procedimientos Civiles de esta Ciudad, SE ABRE EL JUICIO A PRUEBA, POR EL TÉRMINO COMÚN DE DIEZ DÍAS, para que las partes ofrezcan las que a su derecho convengan y, se ordena publicar el periodo probatorio por DOS VECES DE TRES EN TRES DÍAS en el Boletín Judicial, atento a lo previsto por el artículo 639 de la ley en cita. Con lo que concluyó la presente audiencia siendo las DOCE horas con CINCO minutos de la fecha en que se actúa, firmando JUEZ SÉPTIMO CIVIL DE PROCESO ESCRITO DE LA CIUDAD DE MÉXICO, DOCTOR JUAN BRUNO UBIARCO MALDONADO ANTE EL C. SECRETARIO CONCILIADOR LICENCIADO SERGIO CONTRERAS GONZÁLEZ, QUE AUTORIZA Y DA FE. DOY FE.
Ciudad de México, 31 de enero del 2024
EL SECRETARIO DE ACUERDOS "A" DEL JUZGADO SÉPTIMO CIVIL DE PROCESO ESCRITO DE LA CIUDAD DE MÉXICO
LIC. EDUARDO BENÍTEZ GARCÍA
3-6 F-5265676 $936.60

JUZGADO SÉPTIMO DE LO CIVIL
SECRETARÍA "A"
EXP. No. 1451/2010
EDICTO No. 53

En los autos del juicio ESPECIAL HIPOTECARIO promovido por CIBANCO, SOCIEDAD ANÓNIMA, INSTITUCIÓN DE BANCA MÚLTIPLE, DIVISIÓN FIDUCIARIA, ACTUANDO ÚNICA Y EXCLUSIVAMENTE EN SU CARÁCTER DE FIDUCIARIO EN EL FIDEICOMISO NÚMERO F/00430 en contra de GARCIA LARA MARIO ALFREDO, expediente número: 1451/2010 de la Secretaria "A", el C. Juez Séptimo de lo Civil de Proceso Escrito de la Ciudad de México, dictó entre constancias, las siguientes: AUTO.- Ciudad de México, a veintitrés de abril del año dos mil veinticuatro... Y como se pide elabórense de nueva cuenta, los edictos ordenado en auto de ocho de marzo de dos mil veinticuatro, y publíquense en el periódico "EL FINANCIERO" Notifíquese. Lo proveyó y firma en forma electrónica certificada, de conformidad con el artículo 59 de la Ley Orgánica del Poder Judicial de la Ciudad de México, el C. Juez Séptimo Civil de Proceso Escrito de la Ciudad de México Doctor JUAN BRUNO UBIARCO MALDONADO ante la fe y firma electrónica certificada del C. Secretario de Acuerdos "A" de este juzgado Licenciado EDUARDO BENÍTEZ GARCÍA, con quien actúa y firma del mismo modo y da fe.- DOY FE.- AUTO.- Ciudad de México, a veintiuno de Febrero del año dos mil veinticuatro finalmente se le tiene iniciando INCIDENTE DE CONVERSIÓN DE UNIDADES DE INVERSIÓN A MONEDA NACIONAL Y LIQUIDACIÓN DE INTERESES, el cual se admite a trámite con fundamento en los artículo 515 y demás relativos y aplicables al Código de Procedimientos Civiles para el Distrito Federal: en consecuencia, con la copia simple exhibida córrase traslado a su contraría para que dentro del término de TRES DÍAS manifieste lo que a su derecho e intereses corresponda, lo anterior para los efectos legales a los que haya lugar. Notifíquese PERSONALMENTE AL DEMANDADO.- Lo proveyó y firma en forma electrónica certificada, de conformidad con el artículo 59 de la Ley Orgánica del Poder Judicial de la Ciudad de México, el C. Juez Séptimo Civil de Proceso Escrito de la Ciudad de México Licenciado JUAN BRUNO UBIARCO MALDONADO en unión del C. Secretario de Acuerdos "A" Licenciado EDUARDO BENÍTEZ GARCÍA, quien autoriza y da fe. Doy fe. AUTO.- a ocho de marzo del año dos mil veinticuatro. Agréguese a su expediente, el escrito del mandatario judicial de la

SOLO CONSULTA

parte actora, por hechas sus manifestaciones, y vista las constancia de autos, en donde la parte demandada ha sido emplazada por medio de edictos, por lo que deberá hacerse saber por ese medio el contenido del auto de fecha veintiuno de febrero del año dos mil veinticuatro, mismos que deberán publicarse en el Boletín Judicial y en el periódico "La Razón de México", los que deberán ser publicados por dos veces de tres en tres de conformidad con lo establecido en el artículo 639 del Código de Procedimientos Civiles para el Distrito Federal, lo anterior para todos los efectos legales conducentes. Notifíquese.- Lo proveyó y firma en forma electrónica certificada, de conformidad con el artículo 59 de la Ley Orgánica del Poder Judicial de la Ciudad de México, el C. Juez Séptimo Civil de Proceso Escrito de la Ciudad de México Licenciado JUAN BRUNO UBIARCO MALDONADO en unión del C. Secretario de Acuerdos "A" Licenciado EDUARDO BENÍTEZ GARCÍA, quien autoriza y da fe. Doy fe.
Ciudad de México, 26 de abril del 2024
EL SECRETARIO DE ACUERDOS "A" DEL JUZGADO SÉPTIMO CIVIL DE PROCESO ESCRITO DE LA CIUDAD DE MÉXICO
LIC. EDUARDO BENÍTEZ GARCÍA
29-3 F-14609909 $912.80

JUZGADO SÉPTIMO DE LO CIVIL
EXP. No. 833/2019
EDICTO No. 54

C. ELIA ZARAGOZA JACINTO.
En los autos de las diligencias de JURISDICCIÓN VOLUNTARIA, promovidas por BANCO MONEX, S.A. INSTITUCIÓN DE BANCA MÚLTIPLE, MONEX GRUPO FINANCIERO EN SU CARÁCTER ÚNICA Y EXCLUSIVAMENTE DE FIDUCIARIO EN EL FIDEICOMISO EMPRESARIAL IRREVOCABLE DE ADMINISTRACIÓN Y GARANTÍA NÚMERO F/3443, a ELIA ZARAGOZA JACINTO, con número de expediente 833/2019, el C. Juez Séptimo de lo Civil de la Ciudad de México, ordenó notificar por éste medio los autos que a la letra dicen: AUTO.- Ciudad de México, a veintiocho de agosto del año dos mil diecinueve.- Con el escrito de cuenta y documentos que se acompañan fórmese el expediente número 833/2019 y regístrese en el Libro de Gobierno como corresponda. Se tiene por presentado al C. JOSÉ MANUEL VILLEDA NÚÑEZ, en su carácter de apoderado legal BANCO MONEX, S.A. INSTITUCIÓN DE BANCA MÚLTIPLE, MONEX GRUPO FINANCIERO, EN SU CARÁCTER DE ÚNICA Y EXCLUSIVAMENTE DE FIDUCIARIO EN EL FIDEICOMISO EMPRESARIAL IRREVOCABLE DE ADMINISTRACIÓN Y GARANTÍA NÚMERO "F3443", personalidad que acredita en términos de la escritura pública número 81,445 que en copia certificada se acompaña; señala como domicilio para oír y recibir toda clase de notificaciones y documentos el ubicado en TUXPAN 89, COLONIA ROMA SUR, ALCALDÍA CUAUHTÉMOC, EN LA CIUDAD DE MÉXICO, por autorizadas a las personas que indica únicamente para oír y recibir notificaciones, documentos y valores e imponerse de los autos, acorde con lo dispuesto por el artículo 112 párrafo séptimo del Código de Procedimientos Civiles, se le tiene promoviendo: DILIGENCIAS DE JURISDICCIÓN VOLUNTARIA. Con fundamento en lo dispuesto por el artículo 893 del Código de Procedimientos Civiles se da entrada a las mismas única y exclusivamente para notificar la voluntad del promovente, así como la interpelación que indica a ELIA ZARAGOZA JACINTO, en el domicilio que se indica, la voluntad de la promovente. Por virtud de que el domicilio que indica para la notificación de referencia se encuentra fuera de esta jurisdicción, gírese exhorto al C. JUEZ COMPETENTE EN EL MUNICIPIO DE SAN JUAN BAUTISTA TUXTEPEC, ESTADO DE OAXACA, para que en auxilio de las labores de este Juzgado, se sirva cumplir con la notificación señalada, concediéndole plenitud de jurisdicción para su encomienda, de manera enunciativa mas no limitativa podrá acordar promociones, girar oficios, expedir copias certificadas, tener por señalados nuevos domicilios, habilitar días y horas inhábiles y todas aquellas diligencias tendientes al cumplimiento de lo aquí ordenado, otorgándole CUARENTA DÍAS HÁBILES PARA SU DILIGENCIA, incluso podrá prorrogar por igual término para la diligenciación del exhorto de que se trata. Por lo que elabore el C. Oficial de turno el oficio y exhorto de estilo y póngase a disposición de la parte interesada por conducto de la Secretaria. Se previene a la promovente para que en el término de TREINTA DÍAS REALICE LAS GESTIONES NECESARIAS PARA LA ELABORACIÓN DE LA NOTIFICACIÓN ORDENADA EN AUTOS, APERCIBIDA QUE DE NO HACERLO DENTRO DE DICHO TÉRMINO SE PROCEDERÁ A LA DESTRUCCIÓN DE LAS COPIAS DE TRASLADO EXHIBIDAS. En su oportunidad previo el pago de los derechos y exhibición del recibo correspondiente expídase copia certificada de todo lo actuado. "Se hace del conocimiento de las partes que el Tribunal Superior de Justicia de la Ciudad de México, motivado por el interés de que las personas que tienen algún litigio cuenten con otra opción para solucionar su conflicto, proporciona los servicios de mediación a través de su Centro de Justicia Alternativa, donde se les atenderá en forma gratuita, la mediación no es asesoría jurídica El Centro se encuentra ubicado en Avenida Niños Heroes Número 133, Colonia Doctores, Alcaldía Cuauhtémoc Ciudad de México, Código Postal 06720, con los Teléfonos 51-34-11-00 extensiones 1460 y 2362, Servicio de Mediación Civil Mercantil: 5207-25-84 y 5208-33- 49 mediación. civil.mercantil@tsjdf.gob.mx, Servicio de Mediación Familiar 55-1428-60 y 55-14-58-22 mediación.familiar@tsjdf.gob.mx" Así también se les hace saber a las partes que una vez concluido el presente asunto por cualquiera de los supuestos que se establecen en el Código de Comercio las partes tendrán que recibir sus documentos por conducto de persona autorizada para ello previa toma de razón de recibo que obre en autos, en el término de TRES DÍAS, y en caso de no hacerlo en dicho término y pasados los seis meses a que refiere la circular número 64/2008 el presente asunto y sus documentos se enviaran al centro de acopio para su destrucción lo anterior en términos de lo dispuesto en el Acuerdo General 20-54/2008. En su oportunidad, previo el pago de los derechos y exhibición del recibo correspondiente expídase copia certificada de todo lo actuado, así como la devolución de todos y cada uno de los documentos exhibidos, por conducto de persona autorizada quedando razón por su recibo. NOTIFÍQUESE. Lo proveyó y firma el C. Juez Interino Licenciado LUIS FERNANDO SANTES TERRONES en unión de la MAESTRA EN DERECHO JENNY KARLA CONSTANTINO ANGUIANO en funciones de Secretaria de acuerdos por Ministerio de Ley. Doy fe.- (OTRO AUTO) Ciudad de México, a veintinueve de abril del año dos mil veinticuatro. Dada nueva cuenta con las actuaciones del expediente 833/2019, y en atención al contenido del auto de veinticuatro de abril de dos mil veinticuatro, que no es acorde entre lo pedido y lo que se obsequió, de conformidad con lo que dispone el artículo 272-G del Código de Procedimientos Civiles para la Ciudad de México, se deja sin efectos su contenido, y el citado proveído deberá decir: "Agréguese a los autos del expediente 833/2019 el escrito de MARTÍN robles Gómez PROMOCIÓN 16, se le tiene exhibiendo copia simple de cédula profesional y su registro ante la Primer Secretaría de Acuerdos de la Presidencia de este Tribunal, dando cumplimiento al requerimiento que le fuera formulado en auto de once de abril del año en curso. Se tiene haciendo sus manifestaciones, y atendiendo que se han agotado los domicilios de búsqueda de la C. ZARAGOZA JACINTO ELIA, como se pide, notifíquese a la persona antes mencionado las Diligencias de Jurisdicción Voluntaria en términos del auto de fecha veintiocho de agosto de dos mil diecinueve, mediante la publicación de edictos que deberán hacerse en el Boletín Judicial y en el periódico "DIARIO IMAGEN" que deberán ser publicados por tres veces de tres en tres días debiendo mediante entre cada publicación DOS DÍAS HÁBILES, de conformidad con la fracción II del artículo 122 del Código de Procedimientos Civiles para la Ciudad de México, quedan en la Secretaria "A" de este Juzgado las copias simples de traslado del escrito inicial de demanda. Notifíquese. Lo proveyó y firma en forma electrónica certificada, de conformidad con el artículo 59 de la Ley Orgánica del Poder Judicial de la Ciudad de México, el C. Juez Séptimo Civil de Proceso Escrito de la Ciudad de México Doctor JUAN BRUNO UBIARCO MALDONADO ante la fe y

SOLO CONSULTA
SOLO CONSULTA
SOLO CONSULTA

firma electrónica certificada del C. Secretario de Acuerdos "A" de este juzgado Licenciado EDUARDO BENÍTEZ GARCÍA, con quien actúa y firma del mismo modo y da fe. - DOY FE.
Ciudad de México, 21 de mayo del 2024
EL SECRETARIO DE ACUERDOS "A"
LIC. EDUARDO BENÍTEZ GARCÍA
29-3-6 F-14609903 $2,896.65

JUZGADO OCTAVO DE LO CIVIL
SECRETARÍA "B"
EXP. No. 878/2023
EDICTO No. 21

En autos, del juicio ORDINARIO CIVIL promovido por GUILLERMO RIVERA VÁZQUEZ Y ARACELI URRIETA HERNÁNDEZ, SU SUCESIÓN en contra de INMOBILIARIA PASEO CHICO S.A. DE C.V., expediente 878/2023, la C. JUEZ INTERINA DEL JUZGADO OCTAVO DE LO CIVIL DE PROCESO ESCRITO DICTÓ UN ACUERDO que en su parte medular señala: "...Se hace constar, quo todas las actuaciones judiciales del presente expediente han sido digitalizadas y obran en expediente digital, Integrado fielmente como el físico, gozando ambas versiones de los mismos efectos legales." Ciudad de México, a veintidós de agosto de dos mil veintitrés. Con el escrito y documentos de cuenta fórmese expediente y regístrese el mismo bajo el número 878/2023 en el Libro de Gobierno, se manda guardar en el Seguro del Juzgado los documentos exhibidos como base de la acción. Se tiene por presentados a RIVERA VÁZQUEZ GUILLERMO por su propio derecho y URRIETA HERNÁNDEZ ARACELI SU SUCESIÓN por conducto de su albacea de el C. INDER HERNÁN RIVERA URRIETA, se le tiene demandando en la VÍA ORDINARIA CIVIL DE: INMOBILIARIA PASEO CHICO S.A. DE C.V. las prestaciones que menciona, con fundamento en los artículos 255, 256 y demás relativos y aplicables del Código de Procedimientos Civiles vigente, se admite la demanda en vía y forma propuesta. Toda vez que no señalan domicilio para oír y recibir notificaciones, se le previene a los actores para que en el término de TRES DÍAS señalen domicilio en esta Ciudad apercibidos que de no hacerlo, las notificaciones aún las de carácter personal le surtirán por boletín judicial. Se tienen por autorizados a los profesionistas que menciona en términos del párrafo cuarto del artículo 112 del Código de Procedimientos Civiles para interponer los recursos que procedan, ofrecer e intervenir en el desahogo de pruebas, intervenir en la diligenciación del exhorto, alegar en las audiencias, pedir que se dicte sentencia para evitar la consumación del término de caducidad por inactividad procesal, y realizar cualquier acto que resulte necesario para la defensa de los derechos del autorizante, en la inteligencia de que deberán exhibir la cédula profesional en la primer diligencia en que intervenga, así como estar inscritos en el Registro único de Profesionales del Derecho, para su acreditación ante los Juzgados y Salas del Tribunal Superior de Justicias de esta Ciudad, apercibidos que en caso de no hacerlo perderán las facultades a que se refiere el artículo citado y únicamente se les tendrá por autorizados para los efectos de oír y recibir notificaciones e imponerse de los autos y por autorizadas a las demás personas que menciona para oír y recibir notificaciones, documentos e imponerse de los autos. Con las copias simples exhibidas debidamente foliadas selladas y cotejadas, córrase traslado a la demandada emplazándole para que dentro del término de QUINCE DÍAS conteste la demanda, apercibida que de no dar contestación a la demanda dentro del término concedido se tendrá por fictamente confesos los hechos de la demanda, atento a lo establecido en el artículo 271 del Código de Procedimientos Civiles vigente, se previene a la demandada para que señale domicilio en esta Ciudad para oír y recibir notificaciones, apercibida que para el caso de no hacerlo todas las notificaciones incluso las de carácter personal le surtirán sus efectos mediante Boletín Judicial. Tomando en consideración que manifiesta bajo protesta de decir verdad desconocer el domicilio de la demandada de conformidad con el artículo 122 del Código de Procedimientos Civiles, gírense oficios a la Secretaria de Relaciones Exteriores, Instituto del Fondo Nacional de la Vivienda para los Trabajadores, Instituto Mexicano del Seguro Social, Instituto de Seguridad y Servicios Sociales de los Trabajadores del Estado, Comisión Federal de Electricidad, Teléfonos de México, S.A.B. de C.V. y por último a la Secretaria de Movilidad del Distrito Federal hoy Ciudad de México por conducto de la Primera Secretaría de Acuerdos de la Presidencia y del pleno del Poder Judicial de la Ciudad de México a efecto de quo Informe a este Juzgado si entre los registros de la se encuentra algún domicilio de INMOBILIARIA PASEO CHICO S.A. DE C.V. PROCEDA LA PERSONA ENCARGADA DEL TURNO A ELABORAR LOS OFICIOS Y PÓNGASE A DISPOSICIÓN DE LA PARTE ACTORA PARA SU DILIGENCIACIÓN. Se requiere a las partes para que, dentro del término de TRES días, proporcionen y autoricen que las notificaciones Personales que se dicten en el presente Juicio se realicen por medio electrónico, debiendo señalar el correo electrónico, número telefónico o cualquier otro medio de recepción de mensajes para efectos de realizar dichas notificaciones. NOTIFÍQUESE, Lo proveyó y firma la C. JUEZ INTERINA OCTAVO DE LO CIVIL DE PROCESO ESCRITO EN LA CIUDAD DE MÉXICO LICENCIADA YOLANDA ZEQUEIRA TORRES, ante la C. Secretaria de Acuerdos "B" MAESTRA REMEDIOS MANÍ MARTÍNEZ que autoriza y da fe. DOY FE... "...Se hace constar, que todas las actuaciones judiciales del presente expediente han sido digitalizadas y obran en expediente digital integrado fielmente como el físico, gozando ambas versiones de los mismos efectos legales." Ciudad de México, diez de abril del año dos mil veinticuatro A sus autos el escrito de la parte actora por conducto de su mandatario judicial, y evidencia Criptográfica —Transacción que al mismo se acompaña, por vertidas las manifestaciones que en el mismo se contienen, se le tiene desahogando la vista dada por auto de fecha tres de abril de dos mil veinticuatro, para los efectos legales a que haya lugar. Asimismo, y tomando en consideración que de las actuaciones se desprende que por auto de fecha veintidós de agosto de dos mil veintitrés, se giraron los oficios de localización a las diversas dependencias para que proporcionara algún domicilio del codemandado INMOBILIARIA PASEO CHICO S.A. DE C.V. no obteniéndose resultado favorable, en consecuencia se ordena emplazar al demandado por medio de edictos, que se publiquen por TRES VECES DE TRES EN TRES DÍAS debiendo mediar entre cada publicación DOS DÍAS hábiles, en el BOLETÍN JUDICIAL y en el periódico "LA RAZÓN". de conformidad con el artículo 122 fracción II del Código de Procedimientos Civiles para el Distrito Federal, hoy Ciudad de México; haciéndose del conocimiento del codemandado que cuenta con un término de QUINCE DÍAS para dar contestación a la demanda, oponga excepciones y defensas, aporte las pruebas que tuviera, apercibida que en caso de no hacerlo se tendrá por contestada la demanda en sentido negativo, y el juicio se seguirá en su rebeldía, así como las subsecuentes notificaciones, aún las de carácter personal le surtirán por BOLETÍN JUDICIAL, con fundamento en el artículo 637 del Código de Procedimientos Civiles antes citado. Asimismo, podrán recoger dentro del término de TREINTA DÍAS, contados a partir del día siguiente de la última de las publicaciones las copias de traslado en la Secretaria "B" de este Juzgado ubicado en el DOMICILIO: AV. NIÑOS HÉROES NÚMERO 132, CUARTO PISO TORRE SUR, COLONIA DOCTORES, DELEGACIÓN CUAUHTÉMOC, CIUDAD DE MÉXICO, C.P. 06720, en la inteligencia que el término de quince días comenzará a correr al día siguiente de los treinta días a que se ha hecho referencia Proceda la persona encargada del turno a elaborar los edictos respectivos y pónganse a disposición de la actora para su diligenciación.- NOTIFÍQUESE.- Lo proveyó y firma LA C. JUEZ OCTAVO CIVIL INTERINA DE PROCESO ESCRITO DE LA CIUDAD DE MÉXICO LICENCIADA YOLANDA ZEQUEIRA TORRES, quien actúa ante el C. SECRETARIO PROYECTISTA EN FUNCIONES DE SECRETARIO DE ACUERDOS "B" POR MINISTERIO DE LEY, LICENCIADO MARIO NIETO PÉREZ quien autoriza y da fe. DOY FE.
Ciudad de México, 9 de mayo del 2024
EL SECRETARIO PROYECTISTA EN FUNCIONES DE SECRETARIO DE ACUERDOS "B"
LIC. MARIO NIETO PÉREZ
29-3-6 F-3237472 $3,100.65

SOLO CONSULTA
SOLO CONSULTA

JUZGADO DÉCIMO PRIMERO DE LO CIVIL
EXP. No. 817/2022
EDICTO No. 389-G

C. JUAN ZAPATA CÁRDENAS.
LA CIUDADANA JUEZ DÉCIMO PRIMERO DE LO CIVIL DE PROCESO ESCRITO DE LA CIUDAD DE MÉXICO hace saber que, con fecha veintitrés de enero de dos mil veinticuatro, se dictó un auto en el juicio ORDINARIO CIVIL, expediente número 817/2022, promovido por VILLAGRAN BECERRIL MARÍA CLEOTILDE en contra de C. DIRECTOR DEL REGISTRO PÚBLICO DE LA PROPIEDAD Y DE COMERCIO DE LA CIUDAD DE MÉXICO, JUAN ZAPATA CÁRDENAS Y JAIME SAN ELÍAS ORTEGA, en el cual se ordenó emplazar por edictos al codemandado JUAN ZAPATA CÁRDENAS, y se le hace saber que dentro del término de TREINTA DÍAS, contados a partir de la última publicación del edicto ordenado, deberá dar contestación a la demanda instaurada en su contra, con el apercibimiento que, en caso de no hacerlo, se tendrá por contestada la demanda en sentido negativo, quedando a su disposición las copias de traslado en la Secretaria "A" del Juzgado Décimo Primero de lo Civil de Proceso Escrito de la Ciudad de México, sito en AV. NIÑOS HÉROES NO. 132, TORRE SUR, 6° PISO, COLONIA DOCTORES, ALCALDÍA CUAUHTÉMOC, CIUDAD DE MÉXICO, C.P. 06720, las cuales constan de Escrito Inicial de Demanda, Folio Real 9527584, Contrato de Cesión de Derechos de fecha 12 de Febrero de 1995.
LA SECRETARIA DE ACUERDOS "A".
LIC. BEATRIZ DÁVILA GÓMEZ.
24-29-3 GRATUITO DGRT

JUZGADO DÉCIMO PRIMERO DE LO CIVIL
EXP. No. 197/2023
EDICTO No. 394-G

LA CIUDADANA JUEZ DÉCIMO PRIMERO DE LO CIVIL DE PROCESO ESCRITO DE LA CIUDAD DE MÉXICO hace saber que, con fecha dos de abril de dos mil veinticuatro, se dictó un auto en el juicio ORDINARIO CIVIL, expediente número 197/2023, promovido por CAMPOS CHAMU NOE, en contra de C. DIRECTOR DELREGISTRO PÚBLICO DE LA PROPIEDAD Y DE COMERCIO DE LA CIUDAD DE MÉXICO, INMUEBLES PRIDI, S.A., JOSÉ SERAFIN DE JESÚS MARTÍNEZ, en el cual se ordenó emplazar por edictos a los codemandados INMUEBLES PRIDI, S.A. y JOSÉ SERAFIN DE JESÚS MARTÍNEZ, y se les hace saber que dentro del término de TREINTA DÍAS, contados a partir de la última publicación del edicto ordenado, deberán dar contestación a la demanda instaurada en su contra, con el apercibimiento que, en caso de no hacerlo, se tendrá por contestada la demanda en sentido negativo, quedando a su disposición las copias de traslado constantes en: Escrito inicial de demanda, Cesión de Derechos, Recibo de fecha veinticinco de agosto de dos mil veintitrés, Recibo de fecha dieciséis de octubre de dos mil veintitrés, cinco recibos de suministro de agua, Constancia de Folio Real 19052. En la Ciudad de México, sitio en AV. NIÑOS HÉROES NO. 132, TORRE SUR, 6° PISO, COLONIA DOCTORES, ALCALDÍA CUAUHTÉMOC, CIUDAD DE MÉXICO, C.P. 06720.
LA SECRETARIA DE ACUERDOS A.
LIC. BEATRIZ DÁVILA GÓMEZ.
3-6-11 GRATUITO DGRT

JUZGADO DÉCIMO CUARTO DE LO CIVIL
EXP. No. 1086/2023
EDICTO No. 390-G

EMPLAZAMIENTO
CC. SUSANA NOGUERÓN MENDOZA E IGNACIO MARTÍNEZ CASTAÑEDA.
En los autos del juicio ORDINARIO CIVIL, promovido por MARTÍNEZ NOGUERÓN ELBA, en contra de SUSANA NOGUERÓN MENDOZA E IGNACIO MARTÍNEZ CASTAÑEDA, expediente 1086/2023. El C. Juez Francisco René Ramírez Rodríguez ordenó publicar el siguiente edicto, con fundamento en el artículo 122, del Código de Procedimientos Civiles: Ciudad de México, a diecinueve de marzo del dos mil veinticuatro... "Procede emplazarla por medio de edictos, los que deberán publicarse en el periódico El Diario de México y en el Boletín Judicial, por tres veces de tres en tres días. En el que se le haga saber que el Juez Décimo Cuarto de lo Civil de Proceso Escrito del Poder Judicial de la Ciudad de México, admitió a trámite la demanda incoada en su contra por Martínez Noguerón Elba, en la vía ordinaria civil, demandándole se declare mediante sentencia definitiva la prescripción positiva a favor de Martínez Noguerón Elba, respecto del inmueble ubicado en Manzana 101, Lote 8, Zona Dos, Colonia San Francisco Tlaltenco, Alcaldía Tláhuac, Ciudad de México, como consecuencia, que se ha convertido en propietaria, así como la inscripción de la sentencia definitiva. Que tienen el término de quince días para contestar la demanda u oponer excepciones y defensas, además de que de no hacerlo así, se les tendrá por contestada en sentido negativo la demanda, al tenor de lo previsto por el artículo 271, del invocado ordenamiento legal; asimismo, deberán señalar domicilio dentro de esta competencia territorial, dado que de lo contrario el proceso se seguirá en su rebeldía y las subsecuentes notificaciones, aún las de carácter personal, les surtirán efectos mediante publicación en el Boletín Judicial. Se concede a los demandados el plazo de quince días para presentarse al juzgado a recoger las copias de traslado que le corresponden, en la inteligencia que a partir de esa fecha comenzará el plazo de quince días para contestar, y en caso de no presentarse, dicho plazo iniciará al día siguiente del término de quince días señalado anteriormente."
Ciudad de México, 21 de marzo de 2024
EL SECRETARIO DE ACUERDOS
LIC. MARCOS MENDOZA MARTINEZ.
24-29-3 GRATUITO DGRT

JUZGADO DÉCIMO CUARTO DE LO CIVIL
EXP. No. 341/2023
EDICTO No. 393-G

C.C. DEMETRIO MARTINEZ BERMEO, GABINO AYALA, RUBÉN MENDOZA PATIÑO Y PAULA FLORES MEZA DE MARTINEZ.
En los autos del juicio ordinario civil, promovido por María de la Luz Ayala Martínez y Gabriel Ayala Martínez, en contra de Demetrio Martínez Bermeo, Gabino Ayala, Rubén Mendoza Patiño y Paula Flores Meza de Martínez, expediente 341/2023., el C. Juez Francisco René Ramírez Rodríguez, ordenó publicar el siguiente edicto: PUNTOS RESOLUTIVOS DE SENTENCIA DEFINITIVA. Ciudad de México, a veinticinco de abril de dos mil veinticuatro. SENTENCIA DEFINITIVA... "se resuelve: PRIMERO. Resultó procedente la acción ejercida por María de la Luz Ayala Martínez y Gabriel Ayala Martínez, en contra de Demetrio Martínez Bermeo, Paula Flores Meza de Martínez, Gabino Ayala y Rubén Mendoza Patiño., quienes se constituyeron en rebeldía, en consecuencia; SEGUNDO.- Se declara que ha operado la prescripción positiva a favor de los actores María de la Luz Ayala Martínez y Gabriel Ayala Martínez, por lo cual en términos del artículo 1136, del Código Civil, adquieren para sí en propiedad el inmueble que registralmente se identifica como inmueble situado en calle Zarco, colonia población de Cuajimalpa, delegación Cuajimalpa, Ciudad de México, observaciones denominación del inmueble: lote de terreno ubicación: cerrada particular de la calle Zarco, sin número, colonia población de Cuajimalpa, con una superficie de 234.00 metros cuadrados, como se desprende del folio real número 249831, y la fracción prescrita actualmente se identifica como fracción calle Primera de Zarco, número 12-B, colonia Cuajimalpa, alcaldía Cuajimalpa de Morelos, Ciudad de México, con una superficie de 76.30 metros cuadrados, con las medidas y colindancias: al Noreste, en 5.30 metros, con la primera de Zarco; al Suroeste, en 5.30 metros, con propiedad del señor Alberto Gómez; al Sureste, en 14.35 metros, con servidumbre de paso y al Noroeste, en 14.50 metros, con propiedad privada, así como la casa construida en él y todo lo que de hecho y derecho corresponda al inmueble; TERCERO.- Se ordena la inscripción correspondiente a favor de María de la Luz Ayala Martínez y Gabriel Ayala Martínez, ante el Registro Público de la Propiedad de esta Ciudad, asignándole un folio real electrónico, como lo prevee el artículo 60, de la Ley Registral para la Ciudad de México, sirviéndole la presente sentencia a

SOLO CONSULTA

los actores como título de propiedad; CUARTO. Se ordena la cancelación parcial de la inscripción que aparece a favor de Demetrio Martínez Bermeo, Gabino Ayala y Rubén Mendoza Patiño, en el folio real 249831, por virtud de la presente sentencia; QUINTO.-De la codemandada Paula Flores Meza de Martínez, se hace de su conocimiento que ha operado la prescripción positiva a favor de los actores María de la Luz Ayala Martínez y Gabriel Ayala Martínez, por lo cual en términos del artículo 1136, del Código Civil, adquieren para sí en propiedad el inmueble materia del presente juicio; SEXTO.- No se impone a ninguna de las partes la obligación de pagar costas en esta primera instancia; SEPTIMO. Publíquense los puntos resolutivos de la presente sentencia por medio de edictos, por dos veces, de tres en tres días en el Boletín Judicial" ... Doy fe

Ciudad de México, 26 de abril de 2024
EL SECRETARIO DE ACUERDOS
LIC. MARCO ANTONIO GAMBOA MADERO
29-3 GRATUITO DGRT

JUZGADO DÉCIMO QUINTO DE LO CIVIL
EXP. No. 888/2019
EDICTO No. 20

En los autos del Juicio ORDINARIO CIVIL seguido por BUENDÍA NARANJO ISIDRO, en contra de REA GUERRERO ANIANA ESTHER, REA GUERRERO PAULINA, REA GUERRERO CARLOS ANTONIO, Y GUADALUPE VÁZQUEZ PRIETO DE BUENDÍA, SU SUCESIÓN, expediente número 888/2019 la C. Juez Décimo Quinto de lo Civil. Mediante proveído de fecha nueve de abril de dos mil veinticuatro, ordeno notificar personalmente a CARLOS ANTONIO REA GUERRERO, dicto un proveído que a la letra dice: En la Ciudad de México, siendo las NUEVE HORAS CON TREINTA MINUTOS DEL DÍA NUEVE DE ABRIL DE DOS MIL VEINTICUATRO, día y hora señalados para que tenga verificativo el desahogo de pruebas, del juicio ORDINARIO CIVIL, promovido por BUENDÍA NARANJO ISIDRO, en contra de REA GUERRERO ANIANA ESTHER, REA GUERRERO PAULINA, REA GUERRERO CARLOS ANTONIO y VÁZQUEZ PRIETO DE BUENDIA GUADALUPE SU SUCESION., expediente 888/2019, estando presentes en el local del Juzgado Décimo Quinto Civil en la Ciudad de México, la Juez LETICIA MEDINA TORRENTERA, y la C. SECRETARIA CONCILIADORA EN FUNCIONES DE SECRETARIA DE ACUERDOS POR MINISTERIO DE LEY, Licenciada CLAUDIA MONTSERRAT ZAPATA LÓPEZ, con quien actúa, autoriza y da fe. Se hace constar que comparece la parte actora por conducto de su mandataria judicial licenciada Mariana Valeria García Ruiz, quien se identifica con su registro de cédula profesional 12857336, a su favor por la Dirección General de Profesiones dependiente de la Secretaria de Educación Pública. Asimismo, comparece el mandatario judicial de la demandada Paulina Rea Guerrero el licenciado José Gabriel Mendoza González, quien se identifica con su copia certificada de su cédula profesional número 5782012, expedida a su favor por la Dirección General de Profesiones dependiente de la Secretaria de Educación Pública y comparece el mandatario judicial de la demandada Guadalupe Vázquez Prieto de Buendía su sucesión, José Arturo Bárcenas Cedillo quien se identifica con su cédula profesional número 13003782, expedida a su favor por la Dirección General de Profesiones dependiente de la Secretaria de Educación Pública. Asimismo, comparece la mandataria judicial de la demandada Aniana Esther Rea Guerrero la licenciada Hamed Kassian Jennifer, quien se identifica con su copia certificada de su cédula profesional número 5651629, expedida a su favor por la Dirección General de Profesiones dependiente de la Secretaria de Educación Pública. Documentos de tener a la vista se da fe de los mismos y en este acto se devuelve a los interesados por ser de su propiedad. La secretaria hace constar que no comparece codemandado Rea Guerrero Carlos Antonio ni persona alguna que legalmente le represente. Requerida que fue Oficialía de Partes de este Juzgado, para saber si existe promoción pendiente para su acuerdo, manifestando que si existen promociones pendientes para su acuerdo con los números 5, 18,19, 25, 24, 23, 22, 21 y 20, las cuales se acuerdan en los siguientes términos: En relación a la primera.- Agréguese a sus autos el escrito de cuenta de la parte actora, por hechas sus manifestaciones y dígasele que deberá estarse a constancias de autos. En relación a la segunda.- Agréguese a sus autos el escrito de cuenta de la parte demandada con el que se le tiene exhibiendo dos sobres cerrados que dicen contener pliego de posiciones, mismo que se manda guardar al seguro del juzgado para ser utilizados en el momento procesal oportuno. En relación a la tercera.- Agréguese a sus autos el escrito de cuenta de la parte actora, con el que se le tiene exhibiendo justificante médico del señor Francisco Buendía Vázquez, con el mismo dese vista a la parte demandada para que dentro del término de TRES DÍAS manifieste lo que a su derecho convenga. En relación a la cuarta.- Agréguese a sus autos el escrito de cuenta de la parte codemandada con el que se le tiene exhibiendo sobre cerrado que dice contener pliego de posiciones, mismo que se manda guardar al seguro del juzgado para ser utilizado en el momento procesal oportuno. En relación a la quinta.- Agréguese a sus autos el escrito de cuenta de la parte codemandada con el que se le tiene exhibiendo sobre cerrado que dice contener pliego de posiciones, mismo que se manda guardar al seguro del juzgado para ser utilizado en el momento procesal oportuno. En relación a la sexta.- Agréguese a sus autos el escrito de cuenta de la parte codemandada con el que se le tiene exhibiendo sobre cerrado que dice contener pliego de posiciones, mismo que se manda guardar al seguro del juzgado para ser utilizado en el momento procesal oportuno. En relación a la séptima.- Agréguese a sus autos el escrito de cuenta de la parte codemandada con el que se le tiene exhibiendo sobre cerrado que dice contener pliego de posiciones, mismo que se manda guardar al seguro del juzgado para ser utilizado en el momento procesal oportuno. En relación a la octava.- Agréguese a sus autos el escrito de cuenta de la parte codemandada con el que se le tiene exhibiendo sobre cerrado que dice contener pliego de posiciones, mismo que se manda guardar al seguro del juzgado para ser utilizado en el momento procesal oportuno. En relación a la novena.- Agréguese a sus autos el escrito de cuenta de la parte codemandada con el que se le tiene exhibiendo sobre cerrado que dice contener pliego de posiciones, mismo que se manda guardar al seguro del juzgado para ser utilizado en el momento procesal oportuno. LA C. JUEZ DECLARA ABIERTA LA AUDIENCIA. Toda vez que de una revisión del expediente se advierte que en términos del artículo 637 del Código de Procedimiento Civiles, la fecha de audiencia no se encuentra debidamente notificada, por lo que se difiere la misma y se señala nueva fecha para su celebración LAS DIEZ HORAS DEL DÍA TRES DE JULIO DE DOS MIL VEINTICUATRO, debiendo prepararse la misma en términos del proveído de fecha dieciséis de enero de dos mil veinticuatro, subsistiendo los apercibimientos de dicho proveído. En consecuencia, notifíquese el proveído de fecha dieciséis de enero de dos mil veinticuatro y la presente audiencia por boletín judicial y en el periódico DIARIO DE MÉXICO, que se publicara por dos veces de tres en tres días. Con lo que concluyó la presente audiencia siendo las diez horas con veinte minutos del día en que se actúa, firmando quien en ella intervino en unión de la C. Juez Décimo Quinto Civil en la Ciudad de México, LETICIA MEDINA TORRENTERA, en unión de la C. SECRETARIA CONCILIADORA EN FUNCIONES DE SECRETARIA DE ACUERDOS POR MINISTERIO DE LEY, Licenciada CLAUDIA MONTSERRAT ZAPATA LÓPEZ, que autoriza y da fe. Ciudad de México, a dieciséis de enero del dos mil veinticuatro. A sus autos el escrito de la parte actora, como lo solicita, se procede a dictar auto de admisión de pruebas en términos del artículo 298 y 299 del Código de Procedimientos Civiles para esta Ciudad, en los siguientes términos: principiando con las de la parte actora, se admiten todas y cada una pruebas ofrecidas, con excepción de la prueba pericial en materia de evaluación y la pericial contables, previo admitir o no con fundamento en el artículo 348 del Código de Procedimientos Civiles, se da vista a la parte demandada, para que dentro del término de TRES DÍAS, manifieste sobre la pertinencia de tales pruebas, y para que proponga la ampliación de otros puntos y cuestiones

SOLO CONSULTA
SOLO CONSULTA
SOLO CONSULTA

además de los formulados por el oferente, para que los peritos dictamen, y para que designe perito de su parte debiendo nombrarlo en la misma ciencia, arte, técnica, oficio o industria, en que la haya propuesto el oferente, así como indicar su cédula profesional o documento que acredite su Calidad de Perito, requisito sin el cual no se le tendrá por designado, con la sanción correspondiente a que se refiere el primer párrafo de la fracción VI del artículo 347 del mismo ordenamiento legal antes citado. En preparación de la confesional cítese de manera personal a la parte demandada Aniana Esther Rea Guerrero, Paulina Rea Guerrero, Carlos Antonio Rea Guerrero, así como a Guadalupe Vázquez Prieto por conducto de su albacea María Luisa Buendía Vázquez, quienes deberá comparecer el día y hora que se señale a la audiencia de desahogo de pruebas, absolver posiciones, apercibidos que de no hacerlo, serán declarados confesa de las que sean calificadas de legales conforme a lo dispuesto por el artículo 322 del Código de Procedimientos Civiles para esta Ciudad. En preparación de la prueba testimonial, queda a cargo y perjuicio del oferente de la prueba presentar a sus testigos propuestos las C. ESTHER ANIANA GUERRERO ALCOCER y CARLOS ANTONIO REA FIELD, el día y hora señalados, apercibida que de no hacerlo será declarada desierta dicha probanza. En preparación de las pruebas documentales, gírense los oficios que solicita, a fin de que se sirva informa lo solicitado por la oferente de la prueba. En relación a las pruebas ofrecidas por la parte demandada Aniana Esther Rea Guerrero, se admiten todas y cada una de las pruebas ofrecidas, con excepción de la prueba testimonial ofrecida por Aniana Esther Rea Guerrero, a quien se le previene para que, dentro del término de tres días reduzca a sus testigos a dos, apercibido que en caso de no hacerlo la suscrita Juzgadora lo hará en su rebeldía, lo anterior de conformidad con lo dispuesto por el artículo 298 del Código de procedimientos Civiles para esta Ciudad. En preparación de la confesional cítese de manera personal a la sucesión a bienes de Isidro Buendía Naranjo, por conducto de sus albacea la señora María Luisa Buendía Vázquez; a la sucesión a bienes de Guadalupe Vázquez Prieto de Buendía, por conducto de sus albacea la señora María Luisa Buendía Vázquez, quienes deberá comparecer el día y hora que se señale a la audiencia de desahogo de pruebas, absolver posiciones, apercibidas que de no hacerlo, serán declarados confesa de las que sean calificadas de legales conforme a lo dispuesto por el artículo 322 del Código de Procedimientos Civiles para esta Ciudad. En relación a las pruebas ofrecidas por la parte demandada Paulina Rea Guerrero, se admiten todas y cada una de las pruebas ofrecidas, con excepción de la prueba testimonial ofrecida por Aniana Esther Rea Guerrero, a quien se le previene para que, dentro del término de tres días reduzca a sus testigos a dos, apercibido que en caso de no hacerlo la suscrita Juzgadora lo hará en su rebeldía, lo anterior de conformidad con lo dispuesto por el artículo 298 del Código de procedimientos Civiles para esta Ciudad. En preparación de la confesional cítese de manera personal a la sucesión a bienes de Isidro Buendía Naranjo, por conducto de sus albacea la señora María Luisa Buendía Vázquez; a la sucesión a bienes de Guadalupe Vázquez Prieto de Buendía, por conducto de sus albacea la señora María Luisa Buendía Vázquez, quienes deberá comparecer el día y hora que se señale a la audiencia de desahogo de pruebas, absolver posiciones, apercibidas que de no hacerlo, serán declarados confesa de las que sean calificadas de legales conforme a lo dispuesto por el artículo 322 del Código de Procedimientos Civiles para esta Ciudad. En relación a las pruebas ofrecidas por la sucesión a bienes de Guadalupe Vázquez Prieto de Buendía, se admiten todas y cada una de las pruebas ofrecidas. En preparación de la confesional cítese de manera personal a la parte actora Isidro Buendía Naranjo, a través de su albacea o representante legal, a la demandada Aniana Esther Rea Guerrero, Paulina Rea Guerrero y Carlos Antonio Rea Guerrero, así como a Guadalupe Vázquez Prieto por conducto de su albacea María Luisa Buendía Vázquez, quienes deberá comparecer el día y hora que se señale a la audiencia de desahogo de pruebas, absolver posiciones, apercibidos que de no hacerlo, serán declarados confesa de las que sean calificadas de legales conforme a lo dispuesto por el artículo 322 del Código de Procedimientos Civiles para esta Ciudad. En preparación de la prueba testimonial, queda a cargo y perjuicio del oferente de la prueba presentar a sus testigos propuestos las C. ESTHER ANIANA GUERRERO ALCOCER y CARLOS ANTONIO REA FIELD, el día y hora señalados, apercibida que de no hacerlo será declarada desierta dicha probanza. En preparación de las pruebas documentales, gírense los oficios que solicita, a fin de que se sirva informa lo solicitado por la oferente de la prueba. Por otra parte, para que tenga verificativo la AUDIENCIA DE EXCEPCIONES PROCESALES, DE LOS INCIDENTES QUE HUBIERE, EN EL SE DESAHOGARAN LAS PRUEBAS ADMITIDAS Y PREPARADAS, se señalan las NUEVE HORAS CON TREINTA MINUTOS DEL DÍA NUEVE DE ABRIL DEL AÑO DOS MIL VEINTICUATRO, día y hora que se señalan teniendo en consideración el tiempo para su preparación.– En el entendido que la fecha señalada en líneas anteriores, obedece a las cargas de trabajo, así como a lo saturado de la agenda que se lleva en esta secretaria; siendo aplicable al respecto la siguiente tesis que se transcribe: AUDIENCIA CONSTITUCIONAL, SEÑALAMIENTO DE. Si bien es cierto que conforme al artículo 147 de la Ley de Amparo, debe señalarse en el auto en que se admite la demanda, día y hora para la celebración de la audiencia, a más tardar dentro del término de treinta días, también lo es que esta disposición legal debe entenderse en términos hábiles, armonizándolo con las dificultades que en la práctica se presente, toda vez que siendo muchos los negocios que se ventilan en los Tribunales Federales, humanamente sería imposible observar la ley a este respecto. Consecuentemente, no es ilegal la resolución de un Juez de Distrito que cita para la celebración de la audiencia una fecha posterior a los treinta días que marca la ley, si tal señalamiento obedece a necesidades imperiosas y no a mala fe o dolo de parte del juzgador. TESIS VISIBLE en el Semanario Judicial de la Federación, Quinta Época. Tomo LXVIII. Pág. 519. Tesis Aislada; ello atendiendo a que aún cuando dicho criterio se creó en el ámbito federal, el mismo no dejar de ser válido para el ámbito local, atento al principio analógico, esto es: "DONDE EXISTE LA MISMA RAZÓN, DEBE APLICARSE LA MISMA DISPOSICIÓN".- NOTIFÍQUESE. Lo proveyó y firma la C. Juez Décimo Quinto de lo Civil LETICIA MEDINA TORRENTERA ante el C. Secretario de Acuerdos Licenciado LUIS ESPINOSA JUÁREZ, con quien actúa y da fe. DOY FE. DOS FIRMAS DIGITALES.

Ciudad de México, 14 de mayo de 2024

LA SECRETARIA DE ACUERDOS "B" DEL JUZGADO DÉCIMO QUINTO DE LO CIVIL DE LA CIUDAD DE MÉXICO POR M.L.
LIC. CLAUDIA MONTSERRAT ZAPATA LÓPEZ.

3-6 F-3138070 $4,035.70

JUZGADO DÉCIMO SEXTO DE LO CIVIL
SECRETARÍA "B"
EXP. No. 260/2022
EDICTO No. 38

En los autos del juicio en los autos del juicio ORDINARIO CIVIL, promovido por CASTILLO HERNÁNDEZ GONZALO, en contra de DÍAZ TORRES ELISA, el C. Juez dictó dos autos que en lo conducente dicen: EXP 260/2022 "....-"Ciudad de México, a doce de Diciembre del dos mil veintitrés. "....-" A sus autos el escrito de cuenta de la parte actora en sus términos para los efectos legales a que haya lugar por hechas las manifestaciones que vierte y visto que los informes de diversas autoridades no han encontrado domicilio de la parte demandada como lo solicita en términos del artículo 122 fracciones I y II del Código de Procedimientos Civiles, hágase saber por medio de EDICTOS a ELISA DÍAZ TORRES, que se publicarán por TRES VECES DE TRES EN TRES DÍAS en el boletín judicial y en el periódico DIARIO IMAGEN, que en la Secretaria "B" del Juzgado se encuentran a su disposición las copias simples debidamente selladas, foliadas y cotejadas para el traslado respectivo, por lo que deberá presentarse ante la Secretaria señalada dentro del término de TREINTA DÍAS, para que se le corra el traslado respectivo, así como para el emplazamiento correspondiente, con el apercibimiento de que en caso de no presentarse dentro del término señalado el juicio se seguirá

SOLO CONSULTA
SOLO CONSULTA
SOLO CONSULTA

en su rebeldía en términos de lo señalado por el artículo 639 del Código Procesal en cita, en el entendido de que el término empezará a contar al día siguiente de la última publicación de los edictos ordenados.-"....-:".- NOTIFÍQUESE.- Lo proveyó y firma el C. Juez interino Décimo Sexto de lo Civil, Licenciado ROMÁN LEÓN RÍOS, ante la C. Secretaria de Acuerdos B Licenciada MARÍA JULIETA MENDOZA PINEDA que autoriza y da fe.- Doy Fe." "....-:"En la Ciudad de México, a veintidós de Marzo del dos mil veintidós. Con escrito de cuenta y anexos, fórmese expediente y regístrese en el Libro de gobierno como corresponda, se tiene por presentado a: CASTILLO HERNÁNDEZ GONZALO, por su propio derecho. Se tienen por autorizados en términos del párrafo cuarto del artículo 112 del Código de Procedimientos Civiles vigente para esta Ciudad de México, a los profesionistas que se señalan en su escrito inicial, a quienes se les previene para en un término de TRES DÍAS exhiban su cédula profesional y la registren en la Primera Secretaria de Acuerdos de la Presidencia de este Tribunal y el Libro de Registros de la Secretaria "B" de este H. Juzgado y por señalado los estrados de este juzgado para oír y recibir notificaciones, demandando en la VÍA ORDINARIA CIVIL en contra de: DÍAZ TORRES ELISA, las prestaciones que menciona.- Con fundamento en lo dispuesto por los artículo 1910, 1913 y 1916 del Código Civil y los artículos 255, 256 y demás relativos y aplicables del Código de Procedimientos Civiles VIGENTE, se da entrada a la presente demanda. Con las copias simples exhibidas debidamente cotejadas córrase traslado y ernplácese a la demandada para que dentro del término de QUINCE DÍAS siguientes a la fecha de practicada la diligencia respectiva, produzca su contestación a la demanda entablada en su contra, con el apercibimiento de que de no hacerlo dentro del plazo concedido se presumirán confesados los hechos propios de la demanda y se le declarará la rebeldía correspondiente, de conformidad a lo dispuesto por el artículo 271 del Código de Procedimientos Civiles vigente para esta ciudad; o bien en caso de no referirse a cada uno de los hechos aludidos en el escrito inicial, confesándolos o negándolos, o expresando los que ignore por no ser propios se presumirán confesados los hechos propios de la demanda, atento a lo dispuesto por el artículo 266 del Código de Procedimientos Civiles invocado. Se tienen por ofrecidas las pruebas que se citan, mismas que se reservan para ser admitidas en el momento procesal oportuno. "....-:".- NOTIFÍQUESE Lo proveyó y firma el C. Juez Décimo Sexto Civil de Proceso Escrito en la Ciudad de México. Licenciado FRANCISCO CASTILLO GONZÁLEZ, ante la C. Secretaria de Acuerdos "B", Licenciada MARÍA JULIETA MENDOZA PINEDA que autoriza y da fe.- DOY FE.
Ciudad de México, 15 de febrero de 2024.
LA SECRETARIA DE ACUERDOS "B" DEL JUZGADO DÉCIMO SEXTO DE LO CIVIL
LIC. MARÍA JULIETA MENDOZA PINEDA
3-6-11 F-267641 $1,705.80

JUZGADO DÉCIMO SEXTO DE LO CIVIL
EXP. No. 1055/23
EDICTO No. 39

En los autos del juicio ORDINARIO CIVIL, expediente 1055/23, promovido por TÉLLEZ DE LA FUENTE JORGE, en contra de MIGUEL TÉLLEZ DE LA FUENTE Y OTRO, el C. Juez interino Décimo Sexto Civil dictó un auto que a la letra dice: En la Ciudad de México, a veintidós de Abril del dos mil veinticuatro. A sus autos el escrito de cuenta de la parte actora en sus términos para los efectos legales a que haya lugar; se tienen por hechas las manifestaciones que vierte y como lo solicita, y con fundamento en el artículo 122 fracción II del Código de Procedimientos Civiles, se ordena EMPLAZAR al codemandado MIGUEL TÉLLEZ DE LA FUENTA también conocido como LUIS MIGUEL TÉLLEZ DE LA FUENTE, por medio de Edictos que se publicarán por TRES VECES DE TRES EN TRES DÍAS en el BOLETÍN JUDICIAL y en el periódico LA CRÓNICA debiendo mediar entre cada publicación DOS DÍAS HÁBILES concediéndose un término de TREINTA DÍAS para contestar la demanda, término que empezara a correr a partir del día siguiente hábil de la última publicación de los medios de comunicación antes mencionados, quedando las copias de traslado en la Secretaría dentro del expediente correspondiente. Con esta fecha se pone a disposición de la C. LOURDES CHINCOYA GARCÍA los antecedentes para que realice el turno correspondiente dentro del término de TRES DÍAS contados a partir de la fecha del presente proveído.- En cumplimiento al acuerdo plenario 06-8/2022 de fecha veintidós de febrero del año dos mil veintidós, en relación al acuerdo 19-06/2022 de fecha ocho de febrero del año en curso, ambos emitidos por el Pleno del Consejo de la Judicatura de la Ciudad de México de la Ciudad de México, y en términos de la circular CJCDMX-08/2022, publicada en el Boletín Judicial número 31 del veintitrés de Febrero del dos mil veintidós, se hace constar: "Que todas las actuaciones judiciales del expediente han sido digitalizadas y obran en expediente digital, integrado fielmente como el físico, gozando ambas versiones de los mismos efectos legales". Notifíquese.- Y con fundamento en el artículo 115 del Código de Procedimientos Civiles, se hace del conocimiento de las partes que a partir del día primero de Junio del dos mil veintitrés funge como Juez Interino del Juzgado Décimo Sexto de lo Civil Licenciado ROMÁN LEÓN RÍOS que provee y acuerda y el C. Secretario de Acuerdos "A" Licenciado CARLOS EMILIO CARMONA que autoriza y da fe.- Doy Fe.- En la Ciudad de México, a quince de Mayo de dos mil veinticuatro.- Dada nueva cuenta de autos y con fundamento en lo dispuesto por el artículo 272-G del Código de Procedimientos Civiles, se aclara el auto del veintidós de abril del año en curso, en su renglón quinto, en la parte que dice: "...MIGUEL TÉLLEZ DE LA FUENTA...", por ser incorrecto, en su lugar debe decir: "...MIGUEL TÉLLEZ DE LA FUENTE...", por ser lo correcto, aclaración que se hace para no dejar en estado de indefensión a ninguna de las partes y para los efectos legales a que haya lugar.- En cumplimiento al acuerdo plenario 068/2022 de fecha veintidós de febrero del año dos mil veintidós, en relación al acuerdo 19-06/2022 de fecha ocho de febrero del año en curso, ambos emitidos por el Pleno del Consejo de la Judicatura de la Ciudad de México de la Ciudad de México, y en términos de la circular CJCDMX-08/2022, publicada en el Boletín Judicial número 31 del veintitrés de Febrero del dos mil veintidós, se hace constar: "Que todas las actuaciones judiciales del expediente han sido digitalizadas y obran en expediente digital, integrado fielmente como el físico, gozando ambas versiones de los mismos efectos legales".- Notifíquese.- Y con fundamento en el artículo 115 del Código a partir del día primero de Junio del dos mil veintitrés funge como Juez Interino del Juzgado Décimo Sexto de lo Civil Licenciado ROMÁN LEÓN RÍOS que provee y acuerda y la C. Secretaria de Acuerdos "A" por Ministerio de Ley, Licenciada MARTHA ROSARIO RAMÍREZ VALDEZ, que autoriza y da fe.- Doy Fe.
Ciudad de México, 16 de mayo del 2024
LA SECRETARIA DE ACUERDOS "A"
LIC. MARTHA ROSARIO RAMÍREZ VALDEZ
3-7-13 F-3137696 $1,662.45

JUZGADO DÉCIMO OCTAVO DE LO CIVIL
SECRETARÍA "A"
EXP. No. 673/2016
EDICTO No. 38

EMPLAZAMIENTO POR EDICTOS (A): ERIKA RAQUEL HILARIO JUÁREZ Y JOSÉ ANTONIO CU GARCÍA.
EN EL JUICIO ESPECIAL HIPOTECARIO, PROMOVIDO POR HSBC MÉXICO, S.A. INSTITUCIÓN DE BANCA MÚLTIPLE, GRUPO FINANCIERO HSBC DIVISIÓN FIDUCIARIA EN SU CARÁCTER DE FIDUCIARIO EN EL FIDEICOMISO IRREVOCABLE NUMERO F/253936 EN CONTRA DE HILARIO JUÁREZ ERIKA RAQUEL Y CU GARCÍA JOSÉ ANTONIO, EXPEDIENTE 673/2016; EL C. JUEZ DÉCIMO OCTAVO DE LO CIVIL, DE ESTA CIUDAD EMITIÓ UN AUTO QUE DICE: CIUDAD DE MÉXICO, QUINCE DE ABRIL DE DOS MIL VEINTICUATRO. A SU EXPEDIENTE 673/2016 EL ESCRITO DEL APODERADO DE LA PARTE ACTORA EXHIBIENDO LA COTIZACIÓN DE EDICTOS A QUE HACE MENCIÓN, EN RELACIÓN CON EL PERIÓDICO DESIGNADO EN AUTOS Y EL SOLICITADO POR EL OCURSANTE PARA LA PUBLICACIÓN DE LOS EDICTOS ORDENADOS EN AUTO DE NUEVE DE FEBRERO ÚLTIMO,

SOLO CONSULTA

EN CONSECUENCIA BAJO SU MÁS ESTRICTA Y ABSOLUTA RESPONSABILIDAD SE AUTORIZA EL CAMBIO DE PERIÓDICO PARA LA PUBLICACIÓN DE LOS CITADOS EDICTOS, DEBIENDO REALIZARSE EN EL PERIÓDICO "EL FINANCIERO", LO ANTERIOR PARA LOS EFECTOS LEGALES A QUE HAYA LUGAR.- "...",.- NOTIFÍQUESE. LO PROVEYÓ Y FIRMA EL C. JUEZ DÉCIMO OCTAVO DE LO CIVIL DE ESTA CIUDAD DE MÉXICO, LICENCIADO MARCIAL ENRIQUE TERRÓN PINEDA, ANTE LA C. SECRETARIA DE ACUERDOS "A" LICENCIADA KARLA JACKELINE ÁLVAREZ FIGUEROA CON QUIEN ACTÚA Y DA FE. Y MEDIANTE AUTO DE NUEVE DE FEBRERO DE DOS MIL VEINTICUATRO, ORDENO QUE DE CONFORMIDAD CON LO DISPUESTO POR EL ARTÍCULO 122 DEL CÓDIGO DE PROCEDIMIENTOS CIVILES PARA LA CIUDAD DE MÉXICO, SE EMPLAZAR A LOS CODEMANDADOS ERIKA RAQUEL HILARIO JUÁREZ Y JOSÉ ANTONIO CU GARCÍA, MEDIANTE EDICTOS QUE SERÁN PUBLICADOS EN EL BOLETÍN JUDICIAL Y EN EL PERIÓDICO "EL FINANCIERO", POR TRES VECES DE TRES EN TRES DÍAS DEBIENDO MEDIAR ENTRE CADA PUBLICACIÓN DOS DÍAS HÁBILES, HACIÉNDOLE SABER QUE SE LE CONCEDE EL TÉRMINO DE CUARENTA DÍAS PARA QUE SE MANIFIESTEN EN RELACIÓN CON LA DEMANDA INCOADA EN SU CONTRA, EN EL ENTENDIDO DE QUE LAS COPIAS DE TRASLADO SE ENCUENTRAN A SU DISPOSICIÓN EN LA SECRETARIA "A" DE ESTE JUZGADO, TÉRMINO EL ANTES SEÑALADO EN EL QUE SE ENCUENTRAN INCLUIDOS LOS QUINCE DÍAS QUE LA LEY LES CONCEDE PARA DAR CONTESTACIÓN A LA DEMANDA. LO ANTERIOR AL TENOR LITERAL DEL SIGUIENTE PROVEÍDO QUE DICE: CIUDAD DE MÉXICO, DOS DE AGOSTO MIL DIECISÉIS. CON EL ESCRITO DE CUENTA, COPIAS SIMPLES Y DOCUMENTOS QUE SE ACOMPAÑAN, MISMOS QUE SE ORDENA GUARDAR EN EL SEGURO DEL JUZGADO, FÓRMESE EXPEDIENTE 673/2016 Y REGÍSTRESE EN EL LIBRO DE GOBIERNO COMO CORRESPONDA. SE TIENE POR PRESENTADOS A LOS CC. JOSÉ LUÍS VEGA ESPERÓN, JOSÉ ANTONIO VEGA CAJICA, BALDUR SALAZAR CASTILLO Y CARLOS OLAYA AGUILAR OSTENTÁNDOSE COMO APODERADOS DE PATRIMONIO, SOCIEDAD ANÓNIMA DE CAPITAL VARIABLE, SOCIEDAD FINANCIERA DE OBJETO MÚLTIPLE ENTIDAD NO REGULADA QUIEN A SU VEZ ES REPRESENTANTE DE LA PARTE ACTORA HSBC MÉXICO, S.A. INSTITUCIÓN DE BANCA MÚLTIPLE, GRUPO FINANCIERO HSBC DIVISIÓN FIDUCIARIA EN SU CARÁCTER DE FIDUCIARIO EN EL FIDEICOMISO IRREVOCABLE NÚMERO F/253936, EN TÉRMINOS DE LOS INSTRUMENTOS NOTARIALES QUE EN COPIA CERTIFICADA EXHIBE, POR SEÑALADO DOMICILIO PARA OÍR Y RECIBIR NOTIFICACIONES, Y POR AUTORIZADAS LAS PERSONAS QUE MENCIONA PARA LOS FINES QUE PRECISA, EN ESPECIAL LAS INDICADAS PARA LA DILIGENCIACIÓN DE EXHORTOS. DEMANDANDO EN LA VÍA ESPECIAL HIPOTECARIA DE HILARIO JUÁREZ ERIKA RAQUEL Y CU GARCÍA JOSÉ ANTONIO LAS PRESTACIONES QUE SE RECLAMAN EN SU ESCRITO DE DEMANDA POR LOS MOTIVOS QUE INDICA. CON FUNDAMENTO EN LO DISPUESTO POR LOS ARTÍCULOS 470 Y 471 Y DEMÁS RELATIVOS DEL CÓDIGO DE PROCEDIMIENTOS CIVILES, SE ADMITE LA DEMANDA EN LA VÍA Y FORMA PROPUESTA, Y CON LAS COPIAS SIMPLES EXHIBIDAS EMPLÁCESE A LOS DEMANDADOS PARA QUE DENTRO DEL TÉRMINO DE QUINCE MAS OCHO DÍAS, EN RAZÓN DE LA DISTANCIA, DE CONFORMIDAD CON EL ARTÍCULO 134 DEL CÓDIGO DE PROCEDIMIENTOS CIVILES PRODUZCAN SU CONTESTACIÓN A LA DEMANDA, O EN SU CASO, OPONGAN LAS EXCEPCIONES A QUE SE REFIERE EL PRIMERO DE LOS NUMERALES ANTES CITADOS, CON EL APERCIBIMIENTO QUE DE NO HACERLO SE PRESUMIRÁN CONFESADOS DE LOS HECHOS PROPIOS DE LA DEMANDA QUE SE DEJEN DE CONTESTAR ATENTO AL ARTÍCULO 271 DEL CÓDIGO DE PROCEDIMIENTOS CIVILES. ASIMISMO TÉNGASE A LA PARTE ACTORA OFRECIENDO PRUEBAS DE SU PARTE, LAS QUE SE RESERVAN DE PROVEER HASTA SU MOMENTO PROCESAL OPORTUNO. "...", SE HACE DEL CONOCIMIENTO DE LAS PARTES QUE EL TRIBUNAL SUPERIOR DE JUSTICIA DE ESTA CIUDAD, MOTIVADO POR EL INTERÉS DE QUE LAS PERSONAS QUE TIENEN ALGÚN LITIGIO CUENTEN CON OTRA OPCIÓN PARA SOLUCIONAR SU CONFLICTO, PROPORCIONA LOS SERVICIOS DE MEDIACIÓN TRABES DE SU CENTRO DE JUSTICIA ALTERNATIVA, DONDE SE LES ATENDERÁ EN FORMA GRATUITA, LA MEDIACIÓN NO ES ASESORÍA JURÍDICA. EL CENTRO SE ENCUENTRA UBICADO EN AV. NIÑOS HÉROES133, COLONIA DOCTORES DELEGACIÓN CUAUHTÉMOC, CÓDIGO POSTAL 06500, CON EL TELÉFONO 5134-1100 EXTS, 1460 Y 2362. SERVICIO DE MEDIACIÓN CIVIL MERCANTIL 5207-25-84 Y 5208-33-49 MEDIACIÓN.CIVIL.MERCANTIL@TSJDF.GOB.MX. EN ACATAMIENTO A LOS NUMERALES 149, 150, 152 Y 159 DE LA LEY ORGÁNICA DE ESTE TRIBUNAL SE HACE DEL CONOCIMIENTO DE LOS CONTENDIENTES LO DISPUESTO EN EL ARTÍCULO 28 DEL REGLAMENTO DEL SISTEMA INSTITUCIONAL DE ARCHIVOS DEL TRIBUNAL SUPERIOR DE JUSTICIA Y DEL CONSEJO DE LA JUDICATURA DE ESTA CIUDAD QUE A LA LETRA DICE: "EN ASUNTOS NUEVOS, EL JUZGADOR, EN EL AUTO ADMISORIO QUE SE SIRVA DICTAR EN EL EXPEDIENTE, HARÁ DEL CONOCIMIENTO DE LAS PARTES QUE, UNA VEZ QUE CONCLUYA EL ASUNTO, SE PROCEDERÁ A LA DESTRUCCIÓN DEL MISMO, EN EL TÉRMINO QUE SE SEÑALA EN EL TERCER PÁRRAFO DEL PRESENTE ARTÍCULO. EN ASUNTOS EN TRÁMITE, UNA VEZ CONCLUIDO EL JUICIO, EL JUZGADOR PROVEERÁ LO CONDUCENTE PARA HACER SABER A LAS PARTES QUE EL EXPEDIENTE SERÁ DESTRUIDO EN EL TÉRMINO QUE SE SEÑALAN EN EL TERCER PÁRRAFO DEL PRESENTE ARTÍCULO. LAS PARTES INTERESADAS QUE HAYAN PRESENTADO PRUEBAS, MUESTRAS Y DOCUMENTOS EN LOS JUICIOS YA CONCLUIDOS Y SE ORDENE SU DESTRUCCIÓN DEBERÁ ACUDIR AL JUZGADO EN EL QUE SE RADICÓ EL JUICIO A SOLICITAR LA DEVOLUCIÓN DE SUS DOCUMENTOS, DENTRO DEL TÉRMINO DE SEIS MESES CONTADOS A PARTIR DE LA RESPECTIVA NOTIFICACIÓN". NOTIFÍQUESE. LO PROVEYÓ Y FIRMA LA C. JUEZ INTERINA DÉCIMO OCTAVO DE LO CIVIL MAESTRA NORMA ALEJANDRA MUÑOZ SALGADO ANTE LA C. SECRETARIA DE ACUERDOS LICENCIADA KARLA JACKELINE ÁLVAREZ FIGUEROA, CON QUIEN ACTÚA Y DA FE. DOY FE.

Ciudad de México, 29 de abril del 2024
LA SECRETARIA DE ACUERDOS "A"
LIC. KARLA JACKELINE ÁLVAREZ FIGUEROA
3-6-11F-14615057 $2,544.75

JUZGADO DÉCIMO NOVENO DE LO CIVIL
EXP. No. 42/2023
EDICTO No. 19

En los autos del juicio EJECUTIVO MERCANTIL, promovido por OPERADORA DE HOSPITALES ÁNGELES, S.A. DE C.V. en contra de ALTAMIRANO MAYER ENRIQUE, expediente número 42/2023, el C. Juez Décimo Noveno de lo Civil de Proceso Escrito de la Ciudad de México, mediante proveído de fecha veintisiete de enero y veintisiete de octubre, ambos del año dos mil veintitrés, ordenó lo siguiente: "...Se tiene por presentada a OPERADORA DE HOSPITALES ÁNGELES, S.A. DE C.V., por conducto de sus endosatarios en procuración LUIS YASSER MARTÍNEZ SANDOVAL, MARCO ANTONIO GARCÉS ECHEVERRÍA, PABLO MARTÍNEZ GONZÁLEZ, ERIKA YASMIN MORALES HERNÁNDEZ Y LUIS ALBERTO JERÓNIMO SANTACRUZ, en términos del endoso que obra adherido al documento base de la acción, personalidad que se les reconoce para los efectos legales a que haya lugar, señalando domicilio, correo electrónico y número telefónico para oír y recibir notificaciones, demandando en la VÍA EJECUTIVA MERCANTIL de ENRIQUE ALTAMIRANO MAYER, el pago de la cantidad de $5'344,307.70 (CINCO MILLONES TRESCIENTOS CUARENTA Y CUATRO MIL TRESCIENTOS SIETE PESOS 70/100 M.N.), por concepto de suerte principal y demás prestaciones, así como el pago de gastos y costas que origine el presente juicio, se admite la demanda en la vía y forma propuesta y con fundamento en lo dispuesto por los artículos 150, 167, 170, 171, 174 y demás aplicables de la Ley General de Títulos y Operaciones de Crédito, 1391 al 1414 del Código de Comercio, se dicta auto de ejecución con efectos de mandamiento en forma, por lo cual constitúyase el Secretario Actuario adscrito a este Juzgado en el domicilio señalado por la actora como el del demandado, para que lo

SOLO CONSULTA
SOLO CONSULTA
SOLO CONSULTA

requiera de pago y en caso de negativa, le embargue bienes suficientes a garantizar las prestaciones reclamadas, los cuales se pondrán a disposición del depositario que bajo su más estricta responsabilidad designe la actora..." "... emplácese a Juicio al demandado ENRIQUE ALTAMARINO MAYER, haciéndole saber al demandado que debe presentarse a juicio dentro del término de CUARENTA DÍAS, a contestar la demanda, quedando a su disposición las copias de traslado en la Secretaría del Juzgado, debiendo señalar domicilio para oír y recibir notificaciones dentro de esta jurisdicción, apercibido que de no hacerlo, las mismas le surtirán efectos por medio de Boletín Judicial. Por cuanto a lo demás solicitado, respecto de la fecha para que tenga lugar la diligencia de requerimiento de pago y embargo de bienes a la demandada, requiérasele para que haga pago a la actora de la cantidad de $5'344,307.70 (CINCO MILLONES TRESCIENTOS CUARENTA Y CUATRO MIL TRESCIENTOS SIETE PESOS 70/100 M.N.), por concepto de suerte principal, así como el pago de las demás prestaciones reclamadas y el pago de gastos y costas que se originen por concepto del presente Juicio, en términos del auto admisorio de la demanda, cuyos edictos se publicarán en el Boletín Judicial por tres días consecutivos, así como se fijará en los estrados del Juzgado la Cédula de Notificación correspondiente, para el efecto de que el demandado dentro del término de OCHO DÍAS HÁBILES, proceda a hacer pago de la cantidad antes mencionada o señale bienes para embargo, apercibido que de no hacerlo dentro del término concedido, pasará el derecho a la parte actora para señalar bienes para embargo, los cuales quedarán en depósito de la persona que ésta designe, con fundamento en lo dispuesto por el artículo 535 del Código de Procedimientos Civiles de aplicación supletoria a la materia mercantil....".

EL SECRETARIO DE ACUERDOS "B" DEL JUZGADO DÉCIMO NOVENO DE LO CIVIL DE PROCESO ESCRITO DE LA CIUDAD DE MÉXICO.

LIC. PORFIRIO GUTIÉRREZ CORSI.

3-4-5 F-3295573 $1,412.55

JUZGADO DÉCIMO NOVENO DE LO CIVIL
EXP. No. 1384/2018
EDICTO No. 20

En los autos del Juicio Especial Hipotecario promovido por BANCO DEL BAJÍO, S.A., INSTITUCIÓN DE BANCA MÚLTIPLE en contra de ALE ROSADO JORGE y ALE ROSADO JOSÉ, expediente número 1384/2018, el C. Juez Décimo Noveno de lo Civil de Proceso Escrito del Poder Judicial de la Ciudad de México, dictó los siguientes proveídos de fechas quince de abril de dos mil veinticuatro, nueve de abril y treinta y uno de marzo del dos mil ocho, que dicen: "SE HACE CONSTAR, QUE TODAS LAS ACTUACIONES JUDICIALES DEL PRESENTE EXPEDIENTE HAN SIDO DIGITALIZADAS Y OBRAN EN EL EXPEDIENTE DIGITAL, INTEGRADO FIELMENTE COMO EL FÍSICO, GOZANDO AMBAS VERSIONES DE LOS MISMOS EFECTOS LEGALES" Ciudad de México, a quince de abril del año dos mil veinticuatro. A los autos del expediente número 1384/2018 el escrito de cuenta; se tiene por presentado al promovente a nombre de la parte actora, haciendo las manifestaciones a que se contrae, y vistas las constancias de autos de las que se desprende que se han agotado los domicilios proporcionados por las diversas dependencias sin que haya sido localizado el demandado, y como lo solicita, con fundamento en el articulo 122 fracción II del Código de Procedimientos Civiles, se ordena emplazar por medio de edictos al codemandado JOSÉ ALE ROSADO, como se encuentra ordenado en el auto admisorio de fecha nueve de abril de dos mil ocho; edictos que se ordenan publicar por tres veces, de tres en tres días en el BOLETÍN JUDICIAL y en el Periódico "EL DIARIO DE MÉXICO", mediando entre cada publicación dos días hábiles, haciéndole saber al demandado que tiene el término de CUARENTA DÍAS hábiles, para dar contestación a la demanda entablada en su contra, con el apercibimiento que de no hacerlo, se le tendrá por precluído su derecho, y que deberá señalar domicilio para oír y recibir notificaciones dentro de esta Jurisdicción, con el apercibimiento que en caso de no hacerlo, las mismas le surtirán sus efectos por medio de Boletín Judicial, quedando a su disposición las copias de traslado en la Secretaría del Juzgado, para lo cual proceda el encargado del archivo de este Juzgado VICENTE ÁNGELES TREJO a turnar el presente expediente PAOLA JAZMÍN BARRAGÁN GUTIÉRREZ, para que bajo la más estricta responsabilidad de los servidores públicos se dé cumplimiento a lo antes ordenado. Notifíquese.- Lo proveyó y firma el C. Juez Décimo Noveno de lo Civil de Proceso Escrito de la Ciudad de México, Licenciado JOSÉ ANTONIO ÁLVAREZ VELÁZQUEZ, ante la C. Secretaria de Acuerdos "B", Licenciada Ana Laura Hernández Cortés, con quien actúa, autoriza y da fe.- DOY FE. OTRO AUTO: México, Distrito federal, a nueve de abril del dos mil ocho. Agréguese a sus autos el escrito y copias de traslado que se acompaña de MARÍA DE JESÚS RAMÍREZ GÓMEZ, en su carácter de apoderada de BANCO DEL BAJÍO, S.A. INSTITUCIÓN DE BANCA MÚLTIPLE, personalidad que acredita en términos del testimonio notarial exhibido en el escrito inicial de demanda. Por desahogada la prevención que se mandó dar por auto de fecha treinta y uno de marzo del año en curso, para los efectos legales a que haya lugar, en consecuencia. Se tiene a FERNANDO MARTÍNEZ DE VELASCO MOLINA, en su carácter de apoderado BANCO DEL BAJÍO, S.A. INSTITUCIÓN DE BANCA MÚLTIPLE, personalidad que acredita en términos del testimonio notarial exhibido en el escrito inicial de demanda, personalidad que acredita en términos del testimonio notarial que exhibe en el escrito, demandando en la vía especial hipotecaria de JORGE ALE ROSADO y JOSÉ ALE ROSADO, las prestaciones reclamadas en el escrito inicial de demanda. Con fundamento en los artículos 255, 256, 257, 468, 469, 470 y demás relativos del Código de Procedimientos Civiles se admite la demanda en la vía Especial Hipotecaria, con las copias exhibidas debidamente selladas y cotejadas córrase traslado y emplácese a la parte demandada para que en el término de NUEVE DÍAS produzca su contestación y a oponer la excepciones que estime convenientes, apercibida que en caso de no de hacerlo se presumirán confesados los hechos de la demanda. Anótese la demanda en el Registro Público de la Propiedad y del Comercio que corresponda. Se tienen por ofrecidas las pruebas y se reserva su admisión para el momento procesal oportuno. Toda vez que los domicilios de los demandados se encuentran fuera de esta jurisdicción gírense atentos exhortos a los CC. JUECES COMPETENTES EN BOCA DEL RÍO y ACAYUCAN, AMBOS DEL ESTADO DE VERACRUZ, para que en auxilio de las labores de este Juzgado se sirva emplazar a la demandada, facultando al C. JUEZ. EXHORTADO inclusive para, acuerde promociones, dictar medidas de apremio. Se conceden CUATRO DÍAS MÁS a la parte demandada para dar contestación a la demanda, en razón de la distancia. Se previene a la demandada para que señale domicilio en esta jurisdicción, apercibida que en caso de no hacerlo las subsecuentes notificaciones aún las de carácter personal le surtirá por medio del Boletín Judicial. Se tienen por autorizadas a las personas que se mencionan para la diligenciación del exhorto respectivo. Se tiene por señalado el, domicilio para oír y recibir notificaciones, respecto de las autorizaciones que pretende conferir el promovente en términos-del artículo 112 párrafo cuarto del Código de Procedimientos Civiles dígasele que una vez que sean registradas las cédulas profesionales en el libro que para tal efecto se lleva en este Juzgado se acordará lo que a derecho proceda, asimismo se tiene por autorizadas a las demás personas que se menciona para los fines que se indican. Requiérase a las partes en este juicio para que manifiesten dentro del término de TRES DÍAS, si están de acuerdo en que al hacerse pública la sentencia que se dicte en este asunto, se publiquen sus nombres y datos personales en la inteligencia que en caso de no hacerlo se entenderá que se oponen a que la sentencia respectiva se publique con dichos datos, atento a lo previsto por el artículo 25 de la Ley de Transparencia y Acceso a la Información Pública del Distrito Federal. NOTIFÍQUESE- LO PROVEYÓ Y FIRMA EL C. JUEZ CUADRAGÉSIMO TERCERO DE LO CIVIL LICENCIADO RAÚL BECERRIL PÁEZ, ante la C. Secretaria de Acuerdos. Doy fe. OTRO AUTO: México, Distrito Federal, a treinta y uno de marzo del dos mil ocho. Con el escrito de cuenta y

SOLO CONSULTA

anexos que se acompañan. Fórmese expediente y regístrese en el Libro de Gobierno como corresponda. Guárdese en el Seguro del Juzgado los documentos base de la acción. Con fundamento en lo dispuesto por el artículo 257 del Código de Procedimientos Civiles se previene al promovente para que en el término de CINCO DÍAS exhiba copia simple de traslado de la foja cinco del testimonio número 39,686, apercibido que en caso de no hacerlo se le devolverán los documentos y se mandará archivar el presente expediente como asunto concluido., Notifíquese.- Lo proveyó y firma el JUEZ CUADRAGÉSIMO TERCERO DE LO CIVIL LICENCIADO RAÚL BECERRIL PÁEZ, ante la C. Secretaria de Acuerdos. Doy fe.
LA SECRETARIA DE ACUERDOS "B" DEL JUZGADO DÉCIMO NOVENO DE LO CIVIL DE PROCESO ESCRITO DEL PODER JUDICIAL DE LA CIUDAD DE MÉXICO.
LIC. ANA LAURA HERNÁNDEZ CORTÉS
3-6-11 F-14615034 $2,927.25

SOLO CONSULTA

JUZGADO VIGÉSIMO DE LO CIVIL
SECRETARÍA "A"
EXP. No. 845/19
EDICTO No. 25

DISTRIBUIDORA MAYORISTA DE PRODUCTOS Y JORGE ALFONSO GONZÁLEZ RIVERO.
En los autos del juicio EJECUTIVO MERCANTIL promovido por SOFOM INBURSA S.A. DE C.V., SOCIEDAD FINANCIERA DE OBJETO MÚLTIPLE ER, GRUPO FINANCIERO INBURSA, en contra de DISTRIBUIDORA MAYORISTA DE PRODUCTOS Y JORGE ALFONSO GONZÁLEZ RIVERO., expediente 845/19, la C. Juez Vigésimo de lo Civil dictó unos autos que en su parte conducente dice: AUTO: Ciudad de México a veintinueve de abril de dos mil veinticuatro. Agréguese al expediente número 845/19 el escrito del Apoderado Legal de la parte actora, visto su contenido y como lo solicita, se señalan las CATORCE HORAS DEL DIECISIETE DE JUNIO DE DOS MIL VEINTICUATRO, para que por conducto del C. Secretario Actuario de la adscripción se de cumplimiento a los proveídos de uno de junio, nueve de agosto de dos mil veintitrés y sus aclaratorios de fecha primero de septiembre de dos mil veintitrés y seis de febrero de dos mil veinticuatro, proceda la encargada del turno a elaborar los edictos ordenados en los autos en cita, quedando los mismos a disposición de la parte interesada para su debida diligenciación. Por otra parte, se deja sin efectos la citación a la que se refiere al auto de fecha doce de abril de dos mil veinticuatro, para la práctica de la diligencia ordenada. Se apercibe a la C. Secretaria de Acuerdos para que en lo subsecuente dé cuenta con las promociones presentadas en la secretaria a su cargo con el correspondiente proyecto de acuerdo, en términos del artículo 1066 del Código de Comercio. AUTO: Ciudad de México seis de febrero de dos mil veinticuatro Agréguese a los autos del expediente número 845/2019 el escrito presentado por el apoderado de la parte actora, como lo solicita, se le tiene exhibiendo oficio 310 y siete ejemplares de edictos sin presentar por los motivos que indica, así mismo, como lo peticiona, con fundamento en el artículo 1055 fracción VIII del Código de Comercio se procede a aclarar el auto de fecha uno de junio de dos mil veintitrés, en sus partes conducentes a: "... inclúyase en los edictos, la parte esencial del auto admisorio de dieciséis de agosto del dos mil diecinueve..." debiendo decir por ser correcto: "... inclúyase en los edictos, la parte esencial del auto admisorio de veintinueve de agosto de dos mil diecinueve..." Aclaración que se efectúa y forma el presente parte integral del que se aclara, lo anterior para los efectos legales a los que haya lugar. .-Notifíquese. Lo proveyó y firma La C. Juez Interina, del Juzgado Vigésimo de lo Civil de Proceso Escrito, Maestra REMEDIOS MANÍ MARTÍNEZ, en términos del Acuerdo 21-35/2023, emitido sesión de fecha treinta y uno de octubre de dos mil veintitrés, por el Pleno del Consejo de la Judicatura de la Ciudad de México, ante la C. Secretaria de Acuerdos "A" Licenciada Claudia Leticia Rovira Martínez, con quien actúa y da fe.- Doy Fe. AUTO: Ciudad de México primero de septiembre de dos mil veintitrés. Agréguese a los autos del expediente 845/2019 el escrito del apoderado de la parte actora. Tomando en consideración que en auto de veinticinco de agosto pasado, fue omiso en proveer lo solicitado por la parte actora mediante auto de veinticuatro de agosto pasado, con fundamento en el artículo 1055 Fracción VIII del Código de Comercio, para el solo efecto de apegarse al procedimiento y evitar futuras nulidades tomando en consideración que en auto de nueve de agosto pasado en su parte conducente quedo asentados "...JORGE ALFONSO GONZÁLEZ RIVEROY..." debiendo ser "JORGE ALFONSO GONZÁLEZ RIVERO Y..." y en su parte conducente quedo asentado "...DISTRIBUIDORA MAYORISTAS..." debiendo ser "...DISTRIBUIDORA MAYORISTA...", quedando el presente proveído como complementario al de fecha arriba mencionado. - Notifíquese. AUTO: Ciudad de México nueve de agosto de dos mil veintitrés. Agréguese al expediente 845/2019 El escrito del apoderado de la parte actora. Tomando en consideración que en auto de uno de junio de dos mil veintitrés, se ordenó emplazar a la demandada por medio de edictos en términos del artículo 1070 párrafos V y VI del Código de Comercio, requiérase a los codemandados DISTRIBUIDORA MAYORISTAS DE PRODUCTOS Y JORGE ALFONSO GONZÁLEZ RIVERO, que deberán acudir a local de este Juzgado A LAS CATORCE HORAS DEL DÍA VEINTINUEVE DE SEPTIEMBRE DEL DOS MIL VEINTITRÉS, sitio en Niños Héroes número 132, 10° Piso, Colonia Doctores, Delegación Cuauhtémoc, C.P. 06720, en la Ciudad de México, para que por conducto del C. Secretario Actuario, se le requiera el cumplimiento del auto de ejecución de fecha veintinueve de agosto de dos mil diecinueve, para que en el acto de la diligencia hagan pago a la actora o a quien legalmente represente sus derechos de la cantidad de $10'000,000.00 (DIEZ MILLONES DE PESOS 00/100 M.N.), de no hacerlo embárgueseles bienes de su propiedad, suficientes para garantizar la cantidad reclamada, apercibidas que de no comparecer se pasará el derecho a la parte actora; por lo que, la diligencia en cuestión se llevará en el local de este Juzgado, para los efectos precisados en los artículos 1394 y 1395 del ordenamiento invocado; elabórense los edictos respectivos y pónganse a disposición del promoverte para su trámite, como se encuentra ordenado en auto de uno de junio pasado.- Notifíquese.- AUTO: Ciudad de México a uno de junio del dos mil veintitrés. Agréguese al expediente número 845/19 el escrito del Apoderado Legal de la parte actora, devolviendo oficio. copias de traslado y exhorto que remite la C. JUEZ TERCERO MERCANTIL DEL PRIMER DEPARTAMENTO JUDICIAL, DEL ESTADO, sin diligenciar. Tomando en consideración que de autos se desprende que fueron girados los oficios a las dependencias, a fin de localizar, entre sus archivos, el domicilio de los demandados DISTRIBUIDORA MAYORISTA DE PRODUCTOS Y JORGE ALFONSO GONZÁLEZ RIVERO., informando no contar con ninguno, con fundamento en los artículos 1068 y 1070 del Código de Comercio, requiérase de pago y emplácese a la DISTRIBUIDORA MAYORISTA DE PRODUCTOS Y JORGE ALFONSO GONZÁLEZ RIVERO, en términos de lo ordenado por auto de fecha veintinueve de agosto del dos mil diecinueve por medio de edictos que se publicaran por TRES VECES CONSECUTIVAS en el Boletín Judicial, así como en el periódico BASTA haciéndoles saber que deben presentarse dentro del término de TREINTA DÍAS, hábiles en la Secretaria "A", del Juzgado 20 Civil de este Tribunal, sitio en Niños Héroes número 132, 10° Piso, Colonia Doctores, Delegación Cuauhtémoc, Código Postal 6720, en esta Ciudad de México, a recoger copias simples de la demanda debidamente selladas y cotejadas; concediéndole el término de OCHO DÍAS, contados a partir del siguiente, arriba citado, para que produzcan su contestación a la demanda y señale domicilio para oír y recibir notificaciones; apercibido que de no hacerlo, las subsecuentes notificaciones aún las de carácter personal, le surtirán por Boletín Judicial, con forme a la previsto en el artículo 1069 del Código de Comercio y el juicio seguirá en su rebeldía; inclúyase en los edictos, la parte esencial del auto admisorio de dieciséis de agosto del dos mil diecinueve. Notifíquese. AUTO: EN LA CIUDAD DE MÉXICO A VEINTINUEVE DE AGOSTO DE DOS MIL DIECINUEVE Con el escrito de cuenta y demás anexos, fórmese expediente y regístrese bajo el número 845/2019 en el Libro de Gobierno. Guárdense en

el seguro del juzgado los documentos que acompaña como base de la acción. consistentes en un pagaré, una copia certificada del Instrumento Notarial 99,135 otorgado ante la fe del Notario Público 110 de la Ciudad de México y cuatro copias simples. Se tiene por presentado a JOSÉ MATILDE GUTIÉRREZ CERÓN en su carácter de apoderado legal de CF CREDIT, S.A. DE C.V. SOCIEDAD FINANCIERA DE OBJETO MÚLTIPLE ENTIDAD REGULADA, GRUPO FINANCIERO INBURSA fusionante de SOCIEDAD FINANCIRA INBURSA, S.A. DE C.V., SOCIEDAD FINANCIERA DE OBJETO MÚLTIPLE. ENTIDAD REGULADA GRUPO FINANCIERO INBURSA, que se extinguió y cambiando su denominación para quedar como SOFOM INBURSA, SOCIEDAD ANÓNIMA DE CAPITAL VARIABLE. SOCIEDAD FINANCIERA DE OBJETO MÚLTIPLE. ENTIDAD REGULADA, GRUPO FINANCIERO INBURSA [...] Demandando en la vía EJECUTIVA MERCANTIL en ejercicio de la acción CAMBIARIA DIRECTA de DISTRIBUIDORA MAYORISTA DE PRODUCTOS A TRAVÉS DE SU REPRESENTANTE LEGAL JORGE ALFONSO GONZÁLEZ RIVEROY DE JORGE ALFONSO GONZÁLEZ RIVERO el pago de la cantidad de $10´000,000.00 (diez millones de pesos 00/100 moneda nacional), por concepto de suerte principal, más accesorios legales, al tenor de lo dispuesto en los artículos 1391 al 1396 del Código de Comercio, 1, 2, 5, 126, 151, 152, 170 al 174 de la Ley General de Títulos y Operaciones de Crédito así como el 50 de la Ley Orgánica del Tribunal Superior de Justicia de la Ciudad de México, SE ADMITE A TRAMITE LA DEMANDA y se dicta AUTO DE EJECUCIÓN CON EFECTOS DE MANDAMIENTO EN FORMA [...] NOTIFÍQUESE.

Ciudad de México, 8 de mayo 2024

LA SECRETARIA DE ACUERDOS DEL JUZGADO VIGÉSIMO DE LO CIVIL DEL TRIBUNAL SUPERIOR DE JUSTICIA DE LA CIUDAD DE MÉXICO.

LIC. CLAUDIA LETICIA ROVIRA MARTÍNEZ.

3-4-5 F-3518805 $3,628.50

JUZGADO VIGÉSIMO PRIMERO DE LO CIVIL
SECRETARÍA "B"
EXP. No. 880/2018
EDICTO No. 38

En cumplimiento a lo ordenado en autos de fechas veinte de marzo del año en curso, dictado en los autos relativos al juicio ESPECIAL HIPOTECARIO, promovido por BANCO MERCANTIL DEL NORTE, SOCIEDAD ANÓNIMA, INSTITUCIÓN DE BANCA MÚLTIPLE, GRUPO FINANCIERO BANORTE, en contra de CUAUHTÉMOC FLORES ENCARNACIÓN, obran entre otras las siguientes constancias que a la letra dicen: Ciudad de México, a veinte de marzo de dos mil veinticuatro. Agréguese al expediente 880/2018 el escrito presentado por el apoderado de la parte actora hoy cesionaria... elabórense los edictos en los términos ordenados en auto del veintitrés de noviembre del dos mil veintitrés en observancia al artículo 128 del Código de Procedimientos Civiles... pónganse a disposición de la parte actora para su publicación... Ciudad de México, a veintitrés de noviembre del dos mil veintitrés... Agréguese al expediente 880/2018 el escrito presentado por el apoderado de la parte actora hoy cesionaria, se tienen por hechas sus manifestaciones devolviendo los edictos que acompaña y como lo solicita, toda vez que se ha ordenado el emplazamiento por edictos de la parte demandada en el presente juicio, notifíquese, igualmente mediante edictos a la parte demandada la cesión de derechos acordada en auto del veintiséis de abril de dos mil veintiuno, por lo tanto, deberá publicarse en el edicto de emplazamiento un extracto de la parte conducente y esencial de los autos del cuatro de septiembre de dos mil dieciocho, veintiséis de abril de dos mil veintiuno; así como del auto que ordenó el emplazamiento por edictos del treinta de agosto de dos mil veintitrés para lo cual, elabórense nuevamente los edictos correspondientes...Ciudad de México, a cuatro de septiembre del dos mil veintitrés. ...Agréguese al expediente 880/2018 el escrito presentado por el apoderado de la parte actora, se le tiene exhibiendo las copias de traslado, en consecuencia, elabórese los edictos para emplazar a la parte demandada como fue ordenado en auto del treinta de agosto de dos mil veintitrés... Ciudad de México, a treinta de agosto de dos mil veintitrés...Agréguese al expediente 880/2018 el escrito presentado por el apoderado de la parte actora... Toda vez que no obstante los informes solicitados, no fue posible emplazar al demandado CUAUHTÉMOC FLORES ENCARNACIÓN, con fundamento en el artículo 122 fracción II del Código de Procedimientos Civiles, se ordena emplazar dicho demandado por edictos, que deberán publicarse por tres veces de tres en tres días en el boletín judicial y en el periódico "EL SOL DE MÉXICO", debiendo mediar entre cada publicación dos días hábiles, haciéndole saber al demandado de la existencia del presente juicio Especial Hipotecario, promovido en su contra por BANCO MERCANTIL DEL NORTE S.A. SOCIEDAD ANÓNIMA, INSTITUCIÓN DE BANCA MÚLTIPLE, GRUPO FINANCIERO BANORTE y que podrá comparecer dentro del término de SESENTA DÍAS, contados a partir del día siguiente de la última publicación, a contestar la demanda y que quedan en la Secretaría del Juzgado las copias simples de traslado para que se imponga de ellas por el mismo término... Ciudad de México, a veintiséis de abril del dos mil veintiuno... Agréguese al expediente 880/2018 el escrito presentado por IRVING ERICK GARCÍA MEDELLÍN apoderado de BANCO MERCANTIL DEL NORTE, S.A., INSTITUCIÓN DE BANCA MÚLTIPLE, GRUPO FINANCIERO BANORTE, personalidad que se le reconoce en términos de la copia certificada del instrumento notarial número 209,527 que acompaña... Se le tiene acreditando la cesión onerosa de derechos de crédito y litigiosos, celebrada por el actor BBVA BANCOMER, S.A., INSTITUCIÓN DE BANCA MÚLTIPLE, GRUPO FINANCIERO BBVA BANCOMER como "CEDENTE" y como "CESIONARIO" a BANCO MERCANTIL DEL NORTE, S.A., INSTITUCIÓN DE BANCA MÚLTIPLE, GRUPO FINANCIERO BANORTE, respecto del crédito del presente juicio, en términos de la copia certificada del instrumento notarial 234,948 que acompaña, en consecuencia, se tiene como parte actora a dicho cesionario... debiéndose hacer del conocimiento de la parre demandada la presente cesión de derechos en el momento de su emplazamiento... En la Ciudad de México, cuatro de septiembre del año dos mil dieciocho".. Con el escrito de cuenta constante en ocho fojas útiles, copias simples y documentos que se acompañan los cuales se ordenan guardar en el seguro del juzgado, fórmese expediente y regístrese en el libro de gobierno como le corresponda. Se tiene por presentado a JORGE RAMÍREZ REYES, MARÍA MONSERRAT RAMÍREZ JOVE y NOEMÍ VALVERDE FLORES, en su carácter de apoderados de BBVA BANCOMER, SOCIEDAD ANÓNIMA INSTITUCIÓN DE BANCA MÚLTIPLE, GRUPO FINANCIERO BBVA BANCOMER, personalidad que acredita y se le reconoce en términos del notaria! número 117,987 (ciento diecisiete mil novecientos ochenta y siete), de fecha primero de febrero de dos mil diecisiete, pasado ante la fe del notario público número ciento treinta y siete, de esta ciudad de México, demandando en la vía ESPECIAL HIPOTECARIA de CUAUHTÉMOC FLORES' ENCARNACIÓN, las prestaciones que indica en el proemio de la demanda, misma que se admite a trámite en la vía y forma propuestas, en consecuencia, con las copias simples exhibidas córrase traslado y emplácese al demandado para que dentro del término de QUINCE DÍAS produzca su contestación a la demanda incoada en Sil contra. Con fundamento en lo dispuesto por los artículos 470 y 479 del Código de Procedimientos Civiles... Toda vez que el domicilio del demandado se encuentra fuera de la jurisdicción de este juzgado, como lo solicita el promovente, girese atento exhorto con los insertos necesarios al C. JUEZ CIVIL DE PRIMERA INSTANCIA EN EL MUNICIPIO DE TLALNEPANTLA ESTADO DE MÉXICO... Con fundamento en lo dispuesto por el artículo 105 del Código de Procedimientos Civiles, se le concede al promovente un plazo de quince días para la diligenciación del exhorto aludido... ...NOTIFÍQUESE.- Lo proveyó y firma el C. Juez, Vigésimo Primero de lo Civil, Licenciado TONATIUH MAURICIO FLORES MALDONADO, quien actúa ante el Secretario de Acuerdos Licenciado JUAN MANUEL SILVA DORANTES, que autoriza y da fe.

EL SECRETARIO DE ACUERDOS "B"

LIC. IGNACIO NOGUEZ MIRANDA.

29-3-6 F-9619408 $2,317.80

SOLO CONSULTA

JUZGADO VIGÉSIMO CUARTO DE LO CIVIL
EXP. No. 136/2024
EDICTO No. 28

EMPLAZAR A: COYOACÁN 612, S.A. DE C.V. (POR CONDUCTO DE SU REPRESENTANTE LEGAL).

EN LOS AUTOS DEL JUICIO ORDINARIO CIVIL PROMOVIDO POR TAVERNIER LEÓN ALICIA KARINA EN CONTRA DE COYOACÁN 812. S.A. DE C.V., EXPEDIENTE NÚMERO 136/2024, OBRAN ENTRE OTRAS CONSTANCIAS CIUDAD DE MÉXICO, A TREINTA DE ABRIL DE DOS MIL VEINTICUATRO. A sus autos el escrito presentado por TOMAS FERNÁNDEZ KUBO, mandatario judicial de la parte actora. (...) En consecuencia como lo solicita se ordena EMPLAZAR a la parte demandada en el presente juicio a COYOACÁN 812 S.A. DE C.V., por medio de edictos, que se publiquen por TRES VECES DE TRES EN TRES DÍAS debiendo mediar entre cada publicación DOS DÍAS hábiles, en el BOLETÍN JUDICIAL y en el periódico "DIARIO DE MÉXICO", de conformidad con el articulo 122 fracción II del Código de Procedimientos Civiles para el Distrito Federal. hoy Ciudad de México: haciéndoles saber que deberá presentarse dentro del término de TREINTA DÍAS para que produzca su contestación, oponga excepciones y defensas, aporten las pruebas que tuviera, apercibida que en caso de no hacerlo se les tendrá por contestada la demanda en sentido negativo, y el juicio se seguirá en su rebeldía, así como las subsecuentes notificaciones, aún las de carácter personal les surtirán por BOLETÍN JUDICIAL con fundamento en el artículo 637 del Código Procesal antes citado. y al efecto quedan a su disposición las copias simples de la demanda y sus anexos en la Secretaria "A' de éste JUZGADO VIGÉSIMO CUARTO DE LO CIVIL DE LA CIUDAD DE MÉXICO, ubicado en Niños Héroes, número 132, Segundo Piso, Colonia Doctores, Alcaldía Cuauhtémoc, Código Postal 06500 de esta Ciudad. (...).- NOTIFÍQUESE.- Lo proveyó y firma la C. Juez Interino Vigésimo Cuarto de lo Civil, LICENCIADO ROBERTO YÁÑEZ QUIROZ, con fundamento en lo dispuesto por el artículo 111 de la Ley Orgánica del Poder Judicial de la Ciudad de México, quien actúa con el SECRETARIO DE ACUERDOS "A" RODRIGO FLORES REYNA, quien autoriza y da fe.- DOY FE. Ciudad de México, a ocho de febrero de dos mil veinticuatro. Con el escrito de cuenta, copias simples y documentos que se acompañan, los que se manda guardar en el seguro del juzgado, fórmese expediente y regístrese en el Libro de Gobierno con el número asignado 136/2024. Téngase por presentado a: CARLOS MAURICIO SUAREZ TAVERNIER, apoderado legal de ALICIA KARINA TAVERNIER LEÓN, personalidad que acredita y se le reconoce en términos del instrumento notarial número treinta y ocho mil ciento ochenta y tres que para tal efecto exhibe, demandando en la vía ORDINARIA CIVIL (OTORGAMIENTO Y FIRMA DE ESCRITURA), de COYOACÁN 812, S.A. DE C.V., las prestaciones que se indican por los conceptos y motivos expuestos.(...) se admite a trámite la demanda en la vía y forma propuesta, y con la entrega de las copias de la misma demanda y la de los documentos exhibidos, debidamente selladas y cotejadas, córrase traslado y emplácese a la demandada para que produzcan su contestación dentro del término de QUINCE DÍAS, apercibida que de no hacerlo se tendrán por presuntivamente confesados los hechos propios que se dejen de contestar; asimismo, para que señale domicilio para oír y recibir notificaciones dentro de la jurisdicción de este juzgado, apercibida que de no hacerlo así, todas las notificaciones, aún las de carácter personal, les surtirán por medio de Boletin Judicial.(...).- NOTIFÍQUESE.- Lo proveyó y firma el C. Juez Interino Vigésimo Cuarto de lo Civil de la Ciudad de México, Licenciado Roberto Yáñez Quiroz, quien actúa legalmente ante el C. Secretario de Acuerdos Licenciado Omar García Reyes, quien autoriza y da fe. DOY FE.

EL SECRETARIO DE ACUERDOS
LIC. RODRIGO FLORES REYNA
29-3-6 F-4222530 $1,435.50

JUZGADO VIGÉSIMO CUARTO DE LO CIVIL
EXP. No. 610/2023
EDICTO No. 29

En los autos del juicio ORDINARIO CIVIL promovido por GERMAN APOLONIO RODRÍGUEZ GARÍN SU SUCESIÓN en contra de GRUPO CONSTRUCTOR INMOBILIARIO ALTA CREACIÓN, SOCIEDAD ANÓNIMA DE CAPITAL VARIABLE, RAFAEL MORALES ORTIZ, SANDRA ANGÉLICA ROSAS HERNÁNDEZ, Y REGISTRO PÚBLICO DE LA PROPIEDAD Y DE COMERCIO DE LA CIUDAD DE MÉXICO, expediente número 610/2023, el C. Juez Interino Vigésimo Cuarto de lo Civil de Proceso Escrito de la Ciudad de México, en cumplimiento a lo ordenado en proveídos de fechas veintiséis de junio del año dos mil veintitrés y veintiséis de abril del año dos mil veinticuatro que en su parte conducente dicen: CIUDAD DE MÉXICO, VEINTISÉIS DE ABRIL DE DOS MIL VEINTICUATRO.-"... tomando en consideración las razones expresadas, así como que de los propios autos se desprende el desconocimiento absoluto del domicilio de la parte demandada, con fundamento en el artículo 122 fracción II del Código de Procedimientos Civiles, notifíquese a los demandados GRUPO CONSTRUCTOR INMOBILIARIO ALTA CREACION, SOCIEDAD ANÓNIMA y SANDRA ANGÉLICA ROSAS HERNÁNDEZ, por medio de edictos, que deberán publicarse por tres veces, de tres en tres días en el Boletín Judicial y en el periódico Diario de México, debiendo mediar entre cada publicación dos días hábiles, haciéndole saber que deberá presentarse a éste juzgado dentro del término de treinta días siguientes a la publicación del último edicto, a recibir las copias de traslado para dar contestación a la demanda dentro del plazo de quince días, el que empezará a contar a partir del día siguiente al del que reciba el mismo traslado, y para el supuesto de no comparecer a recibir dichas copias, el plazo concedido para producir su contestación iniciará a partir del día hábil siguiente al de la fecha de fenecimiento de los treinta días de referencia, es decir, a partir del trigésimo primer día; al efecto, quedan a su disposición en la Secretaría "B" las mencionadas copias de traslado..." "...Notifíquese. Lo proveyó y firma el Juez Interino Vigésimo Cuarto de lo Civil de Proceso Escrito del Tribunal Superior de Justicia de la Ciudad de México, Licenciado Roberto Yáñez Quiroz, ante el Secretario de Acuerdos "B", Licenciado Omar García Reyes, con quien actúa, autoriza y da fe. Doy Fe. Ciudad de México, a veintiséis de junio de dos mil veintitrés. "...en sus términos se tiene por desahogo de la prevención ordenada mediante auto de fecha ocho de junio de dos mil veintitrés. En esas condiciones en nueva cuenta con el escrito inicial presentado en Oficialía de Partes Común de este Tribunal, el uno de junio de dos mil veintitrés, se acuerda, téngase por presentada a: GUADALUPE RODRÍGUEZ GARÍN, albacea de la sucesión intestamentaria a bienes de GERMAN APOLONIO RODRÍGUEZ GARÍN, demandando en la vía ORDINARIA CIVIL, de GRUPO CONSTRUCTOR INMOBILIARIO ALTA CREACIÓN SOCIEDAD ANÓNIMA DE CAPITAL VARIABLE, RAFAEL MORALES ORTIZ, SANDRA ANGÉLICA ROSAS HERNÁNDEZ, Y REGISTRO PÚBLICO DE LA PROPIEDAD Y DE COMERCIO DE LA CIUDAD DE MÉXICO, las prestaciones que se indican por los conceptos y motivos expuestos. Con fundamento en los artículos 255, 256 y demás relativos y aplicables del Código de Procedimientos Civiles, reformado mediante decreto publicado en la Gaceta Oficial de esta Ciudad el diez de septiembre de dos mil nueve, se admite a trámite la demanda en la vía y forma propuesta, y con la entrega de las copias de la misma demanda y la de los documentos exhibidos, debidamente selladas y cotejadas, córrase traslado y emplácese a la demandada para que produzcan su contestación dentro del término de QUINCE DÍAS, apercibida que de no hacerlo se tendrán por presuntivamente confesados los hechos propios que se dejen de contestar; asimismo, para que señale domicilio para oír y recibir notificaciones dentro de la jurisdicción de este juzgado, apercibida que de no hacerlo así, todas las notificaciones, aún las de carácter personal, les surtirán por medio de Boletín Judicial..." "....- NOTIFÍQUESE.- Lo proveyó y firma el C. Juez Interino Vigésimo Cuarto de lo Civil de la Ciudad de México Roberto Yáñez Quiroz, quien actúa legalmente ante el C. Secretario de Acuerdos Licenciado Omar García Reyes, quien autoriza y da fe. DOY FE.".

EL SECRETARIO DE ACUERDOS "B"
LIC. OMAR GARCÍA REYES
29-3-6 F-8626406 $1,659.90

SOLO CONSULTA
SOLO CONSULTA
SOLO CONSULTA

JUZGADO VIGÉSIMO SÉPTIMO DE LO CIVIL
SECRETARÍA "B"
EXP. No. 924/2021
EDICTO No. 36

MARTHA BEATRIZ SEGURA PÉREZ

EN LOS AUTOS DEL JUICIO CONTROVERSIA DE ARRENDAMIENTO, PROMOVIDO POR FUNDACIÓN MIER Y PESADO INSTITUCIÓN DE ASISTENCIA PRIVADA EN CONTRA DE CPSS RAVEROS SA DE CV Y MARTHA BEATRIZ SEGURA PÉREZ, SECRETARIA "B" EL C. JUEZ VIGÉSIMO SÉPTIMO DE LO CIVIL DE ESTA CIUDAD DE MÉXICO, MEDIANTE AUTO DE FECHA SEIS DE MARZO DE DOS MIL VEINTICUATRO, ORDENÓ EMPLAZAR POR MEDIO DE EDICTOS, LOS CUALES SE TRANSCRIBEN EN: Ciudad de México, a seis de marzo de dos mil veinticuatro. Agréguese a sus autos el escrito de cuenta del apoderado legal de la parte actora, como lo solicita, debido a que no fue posible localizar domicilio cierto a fin de emplazar a la parte demandada, como lo solicita, con fundamento en lo dispuesto por el artículo 122 fracción II del Código de Procedimientos Civiles para la Ciudad de México, se ordena que el emplazamiento, ordenado en auto de catorce de diciembre de dos mil veintiuno, respecto a la codemandada MARTHA BEATRIZ SEGURA PÉREZ, se efectúe por medio de EDICTOS, los que deberán publicarse en el BOLETÍN JUDICIAL DE ESTE TRIBUNAL y en el periodo "DIARIO IMAGEN" por TRES VECES de TRES EN TRES DÍAS debiendo mediar entre cada publicación DOS DÍAS HÁBILES, haciendo del conocimiento de los enjuiciados que cuentan con un plazo de QUINCE DÍAS HÁBILES para presentarse al local de este juzgado a recoger las copias de traslado del escrito inicial de demanda y de los documentos que la acompañan a fin de que de contestación a la misma en el plazo referido en el auto admisorio de demanda en el entendido de que el plazo de los CINCO DÍAS concedidos para contestar la demanda comenzarán a transcurrir al día siguiente al en que reciban los traslados o en su caso al día siguiente de que fenezca el plazo antes mencionado "Se hace constar y certifica, que todas las actuaciones judiciales del presente expediente, incluyendo las firmas autógrafas, han sido digitalizadas y cotejadas; por lo que obran fielmente en su expediente digital, gozando ambas versiones de los mismos efectos legales". Notifíquese. Lo proveyó y firma el Juez Vigésimo Séptimo de lo Civil de la Ciudad de México, Licenciado CARLOS MIGUEL JIMÉNEZ MORA, ante el C. Secretario de Acuerdos por Ministerio de Ley, con fundamento en lo dispuesto por el cuarto párrafo del artículo 111 de la Ley Orgánica del Poder Judicial de la Ciudad de México, Licenciado JORGE ALÁN GARCÍA DURÓN, que autoriza y da fe. Doy fe. Ciudad de México, a catorce de febrero del dos mil veintidós. Agréguese a sus autos el escrito de cuenta del apoderado de la parte actora, como lo solicita se aclaran los autos de fechas catorce de diciembre del dos mil veintiuno, y veintiocho de enero del año dos mil veintidós, toda vez que en los mismos se asentó de forma errónea el nombre de la parte actora "...FUNDACIÓN MIER Y PESADO, INSTITUCIÓN DE ASISTENCIA PRIVADAS..." debiendo ser lo correcto "...FUNDACIÓN MIER PESADO, INSTITUCIÓN DE ASISTENCIA PRIVADA..." aclaración que se realiza para todos los efectos legales a que haya lugar, formando parte integrante el presente proveído del auto que se aclara.- Notifíquese. Lo proveyó y firma el Juez Vigésimo Séptimo de lo Civil de la Ciudad de México, Licenciado CARLOS MIGUEL JIMÉNEZ MORA, ante el C. Secretario de Acuerdos por Ministerio de Ley, con fundamento en lo dispuesto por el cuarto párrafo del artículo 111 de la Ley Orgánica del Poder Judicial de la Ciudad de México, Licenciado JORGE ALÁN GARCÍA DURÓN, que autoriza y da fe. Doy fe. Ciudad de México, a veintiocho de enero del dos mil veintidós. Agréguese a sus autos el escrito de cuenta del apoderado de la parte actora, y como lo solicita con fundamento en el artículo 81 y 84 del Código de Procedimientos Civiles para la Ciudad de México, se aclara el auto de fecha catorce de diciembre del año dos mil veintiuno, toda vez que en el mismo se asentó erróneamente el nombre de la parte actora ...FUNDACIÓN IER Y PESADO, INSTITUCIÓN DE ASISTENCIA PRIVADAS..." debiendo ser lo correcto ...FUNDACIÓN MIER Y PESADO, INSTITUCIÓN DE ASISTENCIA PRIVADAS..." aclaración que se realiza para los efectos legales a que haya lugar, formando parte integrante el presente proveído del auto que se aclara.-Notifíquese. Lo proveyó y firma el Juez Vigésimo Séptimo de lo Civil de la Ciudad de México, Licenciado CARLOS MIGUEL JIMÉNEZ MORA, ante el C. Secretario de Acuerdos por Ministerio de Ley, con fundamento en lo dispuesto por el cuarto párrafo del artículo 111 de la Ley Orgánica del Poder Judicial de la Ciudad de México, Licenciado JORGE ALÁN GARCÍA DURÓN, que autoriza y da fe. Doy fe. Ciudad de México, a catorce de diciembre del dos mil veintiuno. Con el escrito de cuenta fórmese expediente y regístrese en el Libro de Gobierno bajo el número 924/2021, asimismo guárdese en el seguro del Juzgado los documentos exhibidos en el de cuenta, en consecuencia, se procede a proveer su escrito de demanda en los siguientes términos: Se tiene por presentado a FUNDACIÓN MIER Y PESADO, INSTITUCIÓN DE ASISTENCIA PRIVADAS por conducto de su apoderado ORLANDO TORRES JUÁREZ, personalidad que acredita y se le reconoce en términos del instrumento notarial número 167,743 de fecha dieciocho de octubre del dos mil dieciocho, pasada ante la fe del Notario Público número 54 de la ahora Ciudad de México, con tal carácter se le tiene señalando domicilio para recibir oír y recibir notificaciones; ; asimismo, se tienen por autorizado en términos del cuarto párrafo del artículo 112 del Código de Procedimientos Civiles para la Ciudad de México, a la Licenciada en Derecho que señala, quien queda facultado para interponer los recursos que proceda, ofrecer e intervenir en el desahogo de pruebas, alegar en las audiencias, pedir se dicte sentencia para evitar la consumación del término de caducidad por inactividad procesal y realizar cualquier acto que resulte ser necesario para la defensa de los derechos del autorizante, pero no podrá sustituir o delegar dichas facultades en un tercero, y por autorizadas a las demás personas que menciona para los fines que precisa; en relación al acceso al "SICOR" deberá estarse a lo implementado mediante acuerdo 05-19/2020, en relación con la Circular CJCDMX-18/2020 emitida por el Pleno del Consejo de la Judicatura de la Ciudad de México, a efecto de que una vez que indique a quien pertenece el correo electrónico que proporciona en el de cuenta, realice la solicitud a la plataforma electrónica del sistema Integral para la Consulta de Resoluciones (SICOR); y, por autorizadas a las demás personas que menciona para los fines que precisa. Se tiene al promovente demandando de CPSS RAVEROS, S.A. DE C. V., y SEGURA PÉREZ MARTHA BEATRIZ en la vía de CONTROVERSIA DE ARRENDAMIENTO INMOBILIARIO, las prestaciones que refiere en el escrito de demanda. Con fundamento en lo dispuesto por los artículos 957, 959, 960 y demás relativos y aplicables del Código de Procedimientos Civiles se admite a trámite la parte demanda en la vía y forma propuesta; en consecuencia, con las copias simples exhibidas córrase traslado y emplácese a la parte demandada para que en el plazo de CINCO DÍAS produzcan su contestación a la demanda incoada en su contra, con el apercibimiento que de no hacerlo en el término legal concedido, se les tendrá por presuntamente confesas de los hechos de la demanda, en términos de lo dispuesto por los artículos 133, 271 y 637 del Código de Procedimientos Civiles; además la parte demandada deberá señalar domicilio para oír y recibir notificaciones dentro de esta jurisdicción, apercibidas que en caso de no hacerlo las subsecuentes notificaciones aún las de carácter personal le surtirán por medio de Boletín Judicial, con fundamento en lo dispuesto por el artículo 112 del ordenamiento legal antes invocado. Para que tenga verificativo la Audiencia de Ley en el presente juicio se señalan las ONCE HORAS DEL DÍA SIETE DE MARZO DEL AÑO DOS MIL VEINTIDÓS La pruebas

SOLO CONSULTA
SOLO CONSULTA
SOLO CONSULTA

ofrecidas se reservan para proveer sobre su admisión en el momento procesal oportuno, para el caso del desahogó de las pruebas confesionales y de reconocimiento que en su caso se ofrezcan y admitan quedan desde este momento citadas las partes para que comparezcan el día y hora que tenga verificativo la audiencia de ley, apercibidos que en caso de no asistir al desahogo de dicha prueba serán declarados confesos de las posiciones que sean calificadas de legales, lo anterior de conformidad con los dispuesto por los artículos 114 y 309 del Código de Procedimientos Civiles para la Ciudad de México En consecuencia de ello, elabórese la cédula de notificación y túrnese al C. Actuario de la adscripción a efecto de que se sirva dar cumplimiento al presente proveído. Por otra parte, con fundamento en el artículo 15 del Sistema Institucional de Archivos del Tribunal Superior de justicia y del Consejo de la judicatura de esta Ciudad, se hace del conocimiento de las partes que, una vez que concluya el presente asunto, se procederá a la destrucción del mismo, dentro del término de NOVENTA DÍAS NATURALES contados a partir de la respectiva notificación, por lo que, las partes dentro de dicho término, deberán solicitar la devolución de sus documentos, sin perjuicio de lo que al respecto determine el Comité Técnico Interno de Administración de Documentos (COTESIAD) y la Contraloría. "Finalmente se hace del conocimiento de las partes que el Tribunal Superior de Justicia de esta Ciudad, motivado por el interés de que las personas que tienen algún litigio cuenten con otra opción para solucionar su conflicto, proporciona los servicios de mediación a través de su Centro de Justicia Alternativa, donde se les atenderá de manera gratuita, la mediación no es asesoría jurídica. El Centro se encuentra ubicado en Av. Niños Héroes, 133 Colonia Doctores, delegación Cuauhtémoc, en esta Ciudad, Código Postal 06720, con el teléfono 5134-11-00, exts. 1460 V 2362. Servicio de Mediación Civil Mercantil: 5207-25-84 5208-38-49. mediación.civil.mercantil@tsjdf.gob.mx Servicio de Mediación Familiar: 5514-28-60 y 5514-58-22 mediación.familiar@tsjdf.gob.mx". Ahora bien, con fundamento en lo dispuesto en los artículos 17 fracción I, inciso g), 38 y 39, segundo párrafo de la Ley de Transparencia y Acceso a la Información Pública de esta Ciudad, se previene a la parte actora para que en el término de tres días contados a partir de que surta efectos el presente proveído, y a la parte demandada en el mismo término a partir de la fecha de emplazamiento, otorguen su consentimiento por escrito para restringir el acceso público a su información confidencial, en el entendido de que su omisión a desahogar dicho requerimiento establecerá su negativa para que dicha información sea pública. Con fundamento en los artículos 58 y 60 de la Ley Orgánica de este Tribunal, se faculta a las Secretarias de Acuerdos y Secretario Conciliador, para que practiquen la diligencia de emplazamiento y las demás notificaciones personales que se ordenen en autos. Del mismo modo se faculta a las pasantes en derecho adscritas a este juzgado, para la práctica de notificaciones personales con excepción de la de emplazamiento, en términos de lo dispuesto por el artículo 63 de la misma Ley orgánica en cita. Así mismo, se hace del conocimiento a las partes que en cumplimiento a la circular 64/2012, relacionada con el acuerdo general 36-48/2012, emitido por la Sesión plenaria del H. Consejo de Judicatura de esta Ciudad, en relación con el acuerdo plenario 50-09/2013, de fecha veintiséis de febrero del año dos mil trece, publicado en el boletín judicial número treinta y ocho, de fecha veintiocho de febrero del año en cita, respecto del programa para la Delegación de Diversas Funciones Jurídico Administrativas a los Secretarios Conciliadores, es por ello que, los oficios ordenados en autos y exhortos subsecuentes, serán firmados por el C. Secretario Conciliador de este Juzgado, por ser facultad administrativa de la misma, en términos del artículo 9 de los lineamientos del programa citado.- Notifíquese. Lo proveyó y firma el Juez Vigésimo Séptimo de lo Civil de la Ciudad de México, Licenciado CARLOS MIGUEL JIMÉNEZ MORA, ante el C. Secretario de Acuerdos por Ministerio de Ley, con fundamento en lo dispuesto por el cuarto párrafo del artículo 111 de la Ley Orgánica del Poder Judicial de la Ciudad de México, Licenciado JORGE ALÁN GARCÍA DURÓN, que autoriza y da fe. Doy fe.

Ciudad de México, 10 de abril del 2024
EL SECRETARIO DE ACUERDOS POR MINISTERIO DE LEY DEL JUZGADO VIGÉSIMO SÉPTIMO CIVIL DE LA CIUDAD DE MÉXICO.
LIC. JORGE ALÁN GARCÍA DURON.
3-7-13 F-5813868 $5,155.95

JUZGADO VIGÉSIMO NOVENO DE LO CIVIL
EXP. No. 188/2022
EDICTO No. 35

EDICTOS EMPLAZAMIENTO.
En Cumplimiento al proveído por auto de fecha dieciséis de febrero del año dos mil veinticuatro, dictado en los autos del Juicio ORDINARIO CIVIL promovido por GILES VILLEDA LAURA INÉS en contra de DOLORES GÓMEZ MARÍN DE QUINTANA SU SUCESIÓN, expediente número 188/2022, C. Juez Vigésimo Noveno de lo Civil de la Ciudad de México de Proceso Escrito determino que se procede a emplazar a GÓMEZ MARÍN DE QUINTANA DOLORES SU SUCESIÓN por conducto de su albacea DOLORES QUINTANA GÓMEZ, por medio de EDICTOS que deberán publicarse por TRES VECES, DE TRES EN TRES DÍAS, en el BOLETÍN JUDICIAL y en el PERIÓDICO "DIARIO DE MÉXICO", a fin de hacerle saber a la demandada el contenido del auto de fecha dieciséis de febrero del presente año: CIUDAD DE MÉXICO, A DIECISÉIS DE FEBRERO DEL AÑO DOS MIL VEINTICUATRO.- Agréguese a sus autos el escrito de cuenta de GABRIEL GALINDO DAMIÁN, mandatario Judicial de la parte actora y copias de traslado que acompaña, se tienen por hechas tas manifestaciones que hace valer y vistas las constancias de autos de las que se advierte que ya fueron rendidos los informes solicitados a las dependencias indicadas en proveído de fecha veinticuatro de marzo del año dos mil veintidós y en virtud de que se ignora domicilio donde pueda ser localizada la albacea de la sucesión demandada que indica, el suscrito determina que se actualiza la hipótesis normativa prevista en la fracción II del artículo 122 del Código de Procedimientos Civiles, por lo que se ordena EMPLAZAR a GÓMEZ MARÍN DE QUINTANA DOLORES SU SUCESIÓN, por conducto de su albacea DOLORES QUINTANA GÓMEZ, por medio de edictos los cuales se publicarán por TRES VECES DE TRES EN TRES DÍAS en el periódico "DIARIO DE MÉXICO" y en el Boletín JUDICIAL, haciéndoles de su conocimiento que la parte actora GILES VILLEDA LAURA INÉS, le demanda en la VÍA ORDINARIA CIVIL la siguiente prestación, de la cual se transcribe un extracto: "A. El otorgamiento y firma en escritura pública correspondiente al contrato privado de compraventa celebrado por las partes con fecha 15 de enero de 1985, respecto de una fracción del terreno denominado HACIENDA OLIVAR DEL CONDE, identificado como el ubicado en Lote 23, Manzana D, Sección Troje de la Ex Hacienda Olivar del Conde en Mixcoac Distrito Federal, con una superficie aproximada de 200.00 metros cuadrados ...". Haciéndole saber a dicha albacea que debe presentarse al local de este Juzgado ubicado en: AVENIDA NIÑOS HÉROES NUMERO 132, TORRE NORTE, QUINTO PISO, COLONIA DOCTORES, ALCALDÍA CUAUHTÉMOC, CÓDIGO POSTAL 06720, CIUDAD DE MÉXICO, dentro del término de TREINTA DÍAS, contados a partir de la última publicación de los edictos antes ordenados, ante la Secretaria "B" de este Juzgado a fin de que Se imponga de los presentes autos y recoja las copias simples de traslado exhibidas, debidamente cotejadas. selladas, rubricadas y foliadas y para que dentro del término de QUINCE DÍAS, posteriores a la fecha en que se lleve los traslados o bien que transcurra dicho termino conteste la demanda, ofrezca pruebas y oponga excepciones y defensas, apercibido que de no

SOLO CONSULTA

hacerlo dentro del último término antes concedido, se le acusara la rebeldía correspondiente y se ordenara que tas notificaciones aun las de carácter personal le surtan por Boletín Judicial, en el entendido que la demanda se le tendrá por contestada en sentido negativo, en términos de lo previsto por último párrafo del artículo 271 del Código de Procedimientos Civiles.- Para lo cual pasen los autos a la persona encargada de turno, para que lo elabore en el término de TRES DÍAS, término que comenzara a correr a partir de que surta efectos la publicación del presente proveído en el Boletín Judicial y lo ponga a disposición de la parte actora, en el entendido de que el turno correspondiente deberá contener el Código QR en cumplimiento al Acuerdo 51-27/2019 emitido por el Pleno del Consejo de la Judicatura de la Ciudad de México en sesión ordinaria celebrada el seis de agosto del año dos mil diecinueve, el cual es un factor de autentificación para cada actuación Judicial de manera obligatoria.- Y sin lugar a tener como parte demandada en lo personal a la C. DOLORES QUINTANA GÓMEZ, atento al propio escrito inicial de demanda así como al auto admisorio de fecha veinticuatro de marzo del año dos mil veintidós. Se hace constar, que todas las actuaciones Judiciales del presente expediente han sido digitalizadas y obran en expediente digital, integrado fielmente como el físico, gozando ambas versiones de los mismos efectos legales.- NOTIFÍQUESE.- Lo proveyó y firma electrónicamente el Ciudadano Juez Vigésimo Noveno de lo Civil de proceso escrito de la Ciudad de México, Maestro en Derecho José Luis de Gyves Marín, ante la C. Secretaria de Acuerdos, Licenciada Luz Mariana Granados Gutiérrez, con quien actúa y da fe. DOY FE.
Ciudad de México, 1 de marzo del 2024
LA SECRETARIA DE ACUERDOS "B" DEL JUZGADO VIGÉSIMO NOVENO DE LO CIVIL DE PROCESO ESCRITO
LIC. LUZ MARIANA GRANADOS GUTIÉRREZ
24-29-3 F-7871882 $2,029.65

JUZGADO TRIGÉSIMO SEGUNDO DE LO CIVIL
EXP. No. 914/2021
EDICTO No. 51

RICARDO SALAS PARTIDA y LORELY AGUILAR LLAMAS.
En el Juicio ESPECIAL HIPOTECARIO promovido por ADMINISTRADORA FOME 2, S. DE R. L. DE C.V., en contra de RICARDO SALAS PARTIDA y LORELY AGUILAR LLAMAS, expediente número 914/2021, se dictó un auto con fecha veinticinco de abril de dos mil veinticuatro, en el cual se ordenó notificarles por este conducto, que con sustento en el artículo 639 del Código de Procedimientos Civiles, se señalan las DOCE HORAS DEL DÍA DIEZ DE JUNIO DE DOS MIL VEINTICUATRO, para que tenga lugar la audiencia de pruebas y alegatos del presente Juicio.
Ciudad de México, 30 de abril del 2024.
EL SECRETARIO DE ACUERDOS.
LIC. GUADALUPE PÉREZ PALMA.
29-3 F-14609897 $206.00

JUZGADO TRIGÉSIMO SEGUNDO DE LO CIVIL
EXP. No. 340/2021
EDICTO No. 52

SE CONVOCAN POSTORES
EN LOS AUTOS DEL JUICIO ESPECIAL HIPOTECARIO PROMOVIDO POR BBVA BANCOMER, SOCIEDAD ANÓNIMA, INSTITUCIÓN DE BANCA MÚLTIPLE, GRUPO FINANCIERO BBVA BANCOMER EN CONTRA DE JUAN MANUEL LIEVANO HERNÁNDEZ y LETICIA CRUZ CASTRO EXPEDIENTE NÚMERO 340/2021, LA C. JUEZ TRIGÉSIMO SEGUNDO DE LO CIVIL DE LA CIUDAD DE MÉXICO, POR AUTOS DE FECHAS VEINTISÉIS DE OCTUBRE, VEINTINUEVE DE NOVIEMBRE CATORCE DE DICIEMBRE DE DOS MIL VEINTITRÉS Y AUTO DICTADO EN AUDIENCIA DE DOS DE MAYO DEL AÑO EN CURSO, QUE SEÑALA: ..."en términos del artículo 584 del código de Procedimientos Civiles para esta Ciudad, se ordena sacar a remate en Tercera Almoneda sin sujeción a tipo el bien inmueble hipotecado en autos, sirviendo de base para la venta la cantidad de $721,280.00 (setecientos veintiún mil doscientos ochenta pesos 00/100), que corresponde al precio con la rebaja del veinte por ciento y será postura legal la que cubra dos terceras partes de dicha cantidad, debiendo preparar dicha almoneda a fin de convocar portores, en términos de lo ordenado en proveído de fecha veintiséis de octubre de dos mil veintitrés y para su celebración se señalan las DIEZ HORAS DEL DÍA DIECISIETE DE JUNIO DEL AÑO EN CURSO, para que tenga verificativo la AUDIENCIA DE REMATE EN TERCERA ALMONEDA del bien inmueble hipotecado en autos, identificado como: CASA 'DIECINUEVE" DEL DESARROLLO URBANO DE TIPO POPULAR DENOMINADO "VILLAS CUAUTITLÁN" "FRACCIÓN TRES", UBICADO EN CALLE BUGAMBILIAS SIN NÚMERO, CONSTRUIDO SOBRE EL LOTE O FRACCIÓN "TRES", DE LOS EN QUE SE SUBDIVIDIÓ EL LOTE TRES DE LA ZONA "A", DEL FRACCIONAMIENTO DE LOS EX EJIDOS DE PLAN DE GUADALUPE VICTORIA Y SAN MARTIN OBISPO O TEPETLIXPA, EN CUAUTITLÁN IZCALLI, ESTADO DE MÉXICO, IDENTIFICADO COMERCIALMENTE COMO CASA "DIECINUEVE" FRACCIÓN "TRES" DEL DESARROLLO URBANO DE TIPO POPULAR DENOMINADO "VILLASOL CUAUTITLÁN", UBICADO EN CALLE BUGAMBILIAS S/N NÚMERO, COLONIA LOMAS DE GUADALUPE EN EL MUNICIPIO DE CUAUTITLÁN IZCALLI, ESTADO DE MÉXICO; debiendo los posibles licitadores satisfacer el depósito previo previsto por el artículo 574 del Código Procesal invocado, para ser admitidos como tales; en consecuencia, CONVÓQUENSE POSTORES por medio de edictos que se publicarán por una sola ocasión debiendo mediar entre la publicación y la fecha de remate cuando menos cinco días hábiles publicaciones que deberán realizarse, en el periódico "LA RAZÓN", en el Boletín Judicial, en los tableros de Avisos de la Secretaria de Finanzas del Gobierno del Distrito Federal y de este Juzgado...".
Ciudad de México, 6 de mayo del 2024
EL SECRETARIO DE ACUERDOS
LIC. GUADALUPE PÉREZ PALMA
3 F-2251376 $319.55

JUZGADO TRIGÉSIMO SEGUNDO DE LO CIVIL
EXP. No. 1288/2019
EDICTO No. 53

SEÑOR(A). LAURO IGNACIO AGUIRRE FARÍAS.
En el expediente número 1288/2019, relativo al JUICIO ESPECIAL HIPOTECARIO promovido por HSBC MÉXICO, SOCIEDAD ANÓNIMA, INSTITUCIÓN DE BANCA MÚLTIPLE, GRUPO FINANCIERO HSBC, DIVISIÓN FIDUCIARIA EN SU CARÁCTER DE FIDUCIARIO EN EL FIDEICOMISO IRREVOCABLE F/233595 en contra de MARTHA ALICIA TIRADO SILVA Y LAURO IGNACIO AGUIRRE FARÍAS, la C. Juez dictó Sentencia Definitiva de fecha seis de noviembre de dos mil veintitrés, cuyos puntos resolutivos dicen: RESUELVE: PRIMERO.- Ha procedido la Vía Especial Hipotecaria elegida para este asunto, en la que la parte actora HSBC MÉXICO, SOCIEDAD ANÓNIMA, INSTITUCIÓN DE BANCA MÚLTIPLE, GRUPO FINANCIERO HSBC, DIVISIÓN FIDUCIARIA EN SU CARÁCTER DE FIDUCIARIO EN EL FIDEICOMISO IRREVOCABLE F/233595, probó su acción real hipotecaria, sus pretensiones, y la parte demandada MARTHA ALICIA TIRADO SILVA y LAURO IGNACION AGUIRRE FARÍAS, se constituyeron en rebeldía; en consecuencia.- SEGUNDO.- Se declara el vencimiento anticipado del CONTRATO DE APERTURA DE CRÉDITO SIMPLE CON INTERÉS Y GARANTÍA HIPOTECARIA, de fecha treinta y uno de julio de dos mil seis, contenido en la escritura pública número 1,779 (MIL SETECIENTOS SETENTA Y NUEVE), pasada ante la fe del Licenciado Adrián Morales Rocha, Notario número 4 en Ciudad y Puesto de Tampico, Estado de Tamaulipas, inscrita en el Registro Público de Propiedad y del Comercio de esa misma entidad, con fecha siete de noviembre de dos mil seis, que se exhibió como documento básico de la acción.- TERCERO.- Se condena a la parte demandada MARTHA ALICIA TIRADO SILVA y LAURO IGNACION AGUIRRE FARÍAS, a pagar a la parte actora HSBC MÉXICO, SOCIEDAD ANÓNIMA, INSTITUCIÓN DE BANCA MÚLTIPLE, GRUPO FINANCIERO HSBC, DIVISIÓN FIDUCIARIA EN SU CARÁCTER DE FIDUCIARIO EN EL FIDEICOMISO IRREVOCABLE F/233595, la cantidad

SOLO CONSULTA

de 36,391.49 (treinta y seis mil trescientos noventa y uno punto cuarenta y nueve) Unidades de Inversión, por concepto de saldo de capital inicial dispuesto.- CUARTO.- Se condena a los coenjuiciados a cubrir el monto de 1,163.00 (un mil ciento sesenta y tres) Unidades de Inversión por concepto de comisión por administración vencida al dos de junio de dos mi diecisiete, tal y como consta en el estado de cuenta exhibido.- QUINTO.- Se condena a la parte demandada al pago de la cantidad de 610.75 (seiscientos diez punto setenta y cinco) Unidades de Inversión por concepto de comisión por cobertura vencida al dos de junio de dos mil diecisiete, tal y como consta en el estado de cuenta exhibido.- SEXTO.- Se condena a la parte enjuiciada a cubrir el importe de 14,556.59 (catorce mil quinientos cincuenta y seis punto cincuenta y nueve) Unidades de Inversión por concepto intereses moratorios calculados hasta el primero de junio de dos mil diecisiete, más los que se sigan generando hasta la total liquidación de lo adeudado, los que se cuantificara en ejecución de sentencia mediante el incidente previsto por el artículo 515 ya invocado, y en términos de la tasa pactada en la cláusula octava del contrato base de la acción.- SÉPTIMO.- El pago de las cantidades señaladas lo deberá satisfacer la parte demandada en el término de CINCO DÍAS, contados a partir de que esta resolución cause ejecutoria o sea legalmente ejecutable, en su equivalente en moneda nacional al factor de la Unidad de Inversión que determine el Banco de México en la fecha del pago, y en caso de no hacerlo hágase trance y remate del bien hipotecado y con su producto el respectivo pago.- OCTAVO.- Se condena a la parte demandada al pago de los gastos y costas causados en esta instancia, los que serán regulados en ejecución de sentencia, previo el incidente respectivo.- NOVENO.- En atención a que el codemandado LAURO IGNACION AGUIRRE FARÍAS, se le emplazó por edictos publíquese los puntos resolutivos de este fallo en el Boletín Judicial, por dos veces de tres en tres días, de conformidad con lo establecido por el artículo 639 del Código de Procedimientos Civiles DÉCIMO.- Notifíquese. ASÍ, DEFINITIVAMENTE lo resolvió y firma LA C. JUEZ INTERINA TRIGÉSIMO SEGUNDO DE LO CIVIL DEL TRIBUNAL SUPERIOR DE JUSTICIA DE LA CIUDAD DE MÉXICO, LICENCIADA ANA MIRIAM YÉPEZ ARREOLA, ANTE EL C. SECRETARIO DE ACUERDOS LICENCIADO ENRIQUE HERNÁNDEZ CRUZ, que autoriza y da fe. Doy fe. ASÍ también se hace del conocimiento el proveído de veintidós de noviembre de dos mil veintitrés, que a la letra dice.- Agréguese a sus autos el escrito del apoderado legal de la parte actora como se solicita, con fundamento en el artículo 84 del Código de Procedimientos Civiles, y por no alterar su esencia, se aclara la sentencia definitiva dictada con fecha seis de noviembre de dos mil veintitrés, en lo que refiere al nombre del codemandado, en donde por error mecanográfico se señaló lo siguiente: "... LAURO IGNACION AGUIRRE FARÍAS..." lo que es incorrecto, debiendo decir: "...LAURO IGNACIO AGUIRRE FARÍAS..." lo que es parte integral del fallo que se aclara, el presente proveído. Notifíquese. Lo proveyó y firma la C. Juez Interina Licenciada YÉPEZ ARREOLA ANA MIRIAM, ante el C. Secretario de Acuerdos Licenciado ENRIQUE HERNÁNDEZ CRUZ, quien autoriza y da fe. Doy fe.

Ciudad de México, 29 de abril del 2024
EL SECRETARIO DE ACUERDOS "B"
LIC. GUADALUPE PÉREZ PALMA.
3-6 F-1461753 $1,410.90

JUZGADO TRIGÉSIMO CUARTO DE LO CIVIL
EXP. No. 804/2022
EDICTO No. 23

EN LOS AUTOS DEL JUICIO ORDINARIO CIVIL, PROMOVIDO POR MARIO HUMBERTO HERNÁNDEZ DE LA FUENTE EN CONTRA DE MARÍA DEL MAR RIESTRA RUBIAL, AMALIA RIESTRA RUBIAL Y BEATRIZ RIESTRA RUBIAL EXPEDIENTE 804/2022 LA C. JUEZ INTERINA TRIGÉSIMO CUARTO DE LO CIVIL DE LA CIUDAD DE MÉXICO MARÍA ESTHER OSNAYA HUERTA, DICTÓ AUTO DE FECHA VEINTICUATRO DE ABRIL DEL DOS MIL VEINTICUATRO: "En la Ciudad de México, siendo las once horas del día veinticuatro de abril del dos mil veinticuatro, día y hora señalados en auto del veintinueve de febrero del dos mil veinticuatro, para que tenga verificativo la Audiencia de desahogo de pruebas y alegatos, en los autos del juicio ORDINARIO CIVIL, relativo al expediente 804/2022... Ahora bien, una vez que se procedió a la revisión de las constancias del expediente que nos ocupa, se advierte que la presente audiencia de desahogo de pruebas y alegatos no se encuentra debidamente preparada ... se señala para que tenga verificativo las ONCE HORAS DEL DÍA SEIS DE JUNIO DEL DOS MIL VEINTICUATRO y no antes por no permitirlo la agenda de labores de la Secretaría... se da por terminada la presente audiencia siendo las once horas con treinta minutos del día en que se actúa, firmando en ella los que intervinieron en unión de la C. Juez Interina Trigésimo Cuarto de lo Civil de proceso escrito de la Ciudad de México LICENCIADA MARÍA ESTHER OSNAYA HUERTA en términos de lo dispuesto por el artículo 111 de la Ley Orgánica del Poder Judicial de la Ciudad de México, quien actúa con la C. Secretaria de Acuerdos MAESTRA ANALLELY GUERRERO LÓPEZ, quien autoriza y da fe. DOY FE." "Ciudad de México, a veintinueve de febrero del dos mil veinticuatro. Con el escrito de cuanta de la parte actora, por conducto de su apoderado, visto su contenido y en términos del contenido de la certificación del veintiuno de febrero del dos mil veinticuatro, se le tiene acusando la rebeldía en que incurrieron los codemandados MARÍA DEL MAR RIESTRA RUBIAL, AMALIA RIESTRA RUBIAL y BEATRIZ RIESTRA RUBIAL, al no haber ofrecido pruebas de su parte en el término a que refiere el artículo 290 del Código de Procedimientos Civiles para el Distrito Federal ahora Ciudad de México, por lo que se les tiene por perdido su derecho que en tiempo pudieron o haber ejercitado, lo anterior con fundamento en el artículo 133 del Código de Procedimientos Civiles, 1078 del Código de Comercio. Téngase por efectuada la certificación que antecede que realiza la Secretaria de Acuerdos, para los efectos a que haya lugar; agréguese a sus autos el escrito de cuenta de la parte actora, por su propio derecho, en cuanto a lo primero de lo solicitado, se le tiene acusando la rebeldía en que incurrieron los codemandados a quienes se ordenó reponer el procedimiento LUCAS MONDRAGÓN MARTÍNEZ y AMBROSIO BARRIOS, al no haber ofrecidos pruebas de su parte en el término concedido en el artículo 290 del Código de Procedimientos Civiles para el Distrito Federal ahora Ciudad de México, por lo que se les tiene por perdido su derecho que en tiempo pudieron haber ejercitado, con fundamento en el artículo 133 del Código Adjetivo Civil antes invocado. Atento al estado en que se encuentra el procedimiento que nos ocupa, con fundamento en lo dispuesto por el artículo 298 del Código de Procedimientos Civiles para el Distrito Federal ahora Ciudad de México, se pasa a proveer respecto de las PRUEBAS OFRECIDAS POR LA PARTE ACTORA ÚNICA OFERENTE, las cuales son de admitirse en su totalidad por encontrarse ajustadas a derecho, en preparación de las CONFESIONALES a cargo de las codemandadas MARÍA DEL MAR RIESTRA RUBIAL, AMALIA RIESTRA RUBIAL y BEATRIZ RIESTRA RUBIAL cíteseles personalmente, a fin de que comparezcan al local de ese Juzgado el día y hora en que tendrá verificativo la audiencia de ley, a absolver posiciones de forma personal, por así haberlo solicitado la oferente de la prueba y no por conducto de apoderado o representante; apercibidos que en caso de incomparecencia sin justa causa, serán declarados fictamente confesos de las posiciones que previamente sean calificadas de legales, en términos de lo previsto por el artículo 322 del Código de Procedimientos Civiles para el Distrito Federal ahora Ciudad de México. Por lo que se previene al oferente, para que a más tardar el día que se señale para la audiencia de ley, exhiba sobres cerrados conteniendo pliegos de posiciones que deberán desahogar los codemandados; con el apercibimiento que en caso de no hacerlo se dejara de recibir dicha probanza por falta de interés de en su desahogo. Toda vez que a los citados codemandados les surten las notificaciones por medio de Boletín Judicial, en atención a lo ordenado en auto

SOLO CONSULTA
SOLO CONSULTA
SOLO CONSULTA

del ocho de noviembre del dos mil veintitrés; en tal virtud súrtanles a los codemandados MARÍA DEL MAR RIESTRA RUBIAL, AMALIA RIESTRA RUBIAL y BEATRIZ RIESTRA RUBIAL, por dicho medio, la notificación personal antes ordenada de las confesionales a su cargo, lo anterior para los efectos conducentes ha lugar. Precisándose que las DOCUMENTALES admitidas son las relativas a las enunciadas en los incisos D), E), F) y G), asimismo se tuvo por admitida la INSTRUMENTAL de actuaciones y la PRESUNCIONAL en su doble aspecto, legal y humana. Por corresponder a la etapa que nos ocupa... NOTIFÍQUESE. Lo proveyó y firma en términos de lo dispuesto por el artículo 111 de la Ley Orgánica del Poder Judicial de la Ciudad de México, la C Juez Interina Trigésimo Cuarto de lo Civil de proceso escrito de la Ciudad de México, LICENCIADA MARÍA ESTHER OSNAYA HUERTA; quien actúa con la C. Secretaria de Acuerdos MAESTRA ANALLELY GUERRERO LÓPEZ, quien autoriza y da fe.- DOY FE.".
LA SECRETARIA DE ACUERDOS "A"
MTRA. ANALLELY GUERRERO LÓPEZ
3-6 F-8384450 $1,574.10

JUZGADO TRIGÉSIMO QUINTO DE LO CIVIL
EXP. No. 1187/2018
EDICTO No. 30

Que en los autos de la JUICIO ESPECIAL HIPOTECARIO promovido por SOLUCIONES INMOBILIARIAS REAL LANO; SOCIEDAD ANÓNIMA DE CAPITAL VARIABLE en contra de GIOVANI ANDREI SÁNCHEZ DELGADO Y MARÍA ELENA CERVANTES SANTOS, relativo al expediente número 1187/2008, SECRETARÍA "A", LA C. Juez dictó un auto que a la letra dice: Ciudad de México, siete de febrero del dos mil veinticuatro. visto el estado procesal que guardan los presentes autos y en relación al auto de fecha veintiuno de febrero del dos mil diecinueve el cual se ordenó fuera notificado la parte demandada por edictos; y que por auto de fecha treinta de abril del dos mil diez las notificaciones le surten efectos a la parte demandada por Boletín Judicial se ordena con fundamento en el articulo 639 del Código de Procedimientos Civiles, a notificarle por edictos a la parte demandada el presenté proveído y auto de fecha que en líneas antecede, en el Boletín Judicial tres veces de tres en tres días. Ciudad de México, a veintiuno de febrero de dos mil diecinueve. Agréguese a sus autos el escrito de ALFREDO CARMEN MANUEL apoderado de la persona moral denominada "ZENDERE HOLDING I", SOCIEDAD ANÓNIMA PROMOTORA DE INVERSIÓN DE CAPITAL VARIABLE, personalidad que se le reconoce en términos de la copia certificada del instrumento notarial número 96,382 que en copia certificada se exhibió en escrito presentado ante este juzgado el día catorce de febrero del año en curso, quien a su vez es apoderado legal de la persona moral denominada SOLUCIONES INMOBILIARIAS REAL LAND, SOCIEDAD ANÓNIMA DE CAPITAL VARIABLE, personalidad que se le reconoce en términos de la copia certificada de la escritura número 138,926 que en copia certificada se acompaña con el escrito antes citado, ... Como lo solicita se le tiene al promovente exhibiendo el instrumento notarial número trescientos ochenta y seis de fecha veintiocho de septiembre del año dos mil dieciocho en el que se hizo constar el contrato privado de compra venta de inmuebles celebrado entre el actor y la persona moral SOLUCIONES INMOBILIARIAS REAL LAND, SOCIEDAD ANÓNIMA DE CAPITAL VARIABLE, dentro de los cuales se encuentra contemplado el inmueble motivo del crédito materia del presente juicio, ... A sí mismo mediante notificación personal en el domicilio en el que fueron emplazados, el contenido del proveído que antecede, haciendo de su conocimiento la denominación de la parte actora en el presente juicio, así como la cesión de derechos reconocida en autos.
Ciudad de México, 12 de febrero del 2024
En cumplimiento del Acuerdo 18-42/2013 emitido por el Pleno del Consejo de la Judicatura de la Ciudad de México en sesión de fecha 17 de septiembre de 2013, en que se encomiendan y delegan diversas obligaciones de carácter administrativo a los Secretarios Conciliadores adscritos a los Juzgados en Materia Civil de la Ciudad de México, firma el C. Secretario Conciliador adscrito al Juzgado Trigésimo Quinto de lo Civil del Tribunal Superior de Justicia de la Ciudad de México
EL SECRETARIO CONCILIADOR EN FUNCIONES DE SECRETARIO DE ACUERDOS "A" POR M.L.
LIC. PEDRO CARLOS NÚÑEZ ORTEGA
3-5-7 F-5849878 $1,195.80

JUZGADO TRIGÉSIMO SEXTO DE LO CIVIL
EXP. No. 1221/2019
EDICTO No. 40

En los autos de la VÍA DE APREMIO seguido por VÍCTOR JESÚS DE LA CERDA BARRERA en contra de ROSA CAROLINA CUPUL CASTILLO, expediente número 1221/2019, el C. Juez Trigésimo Sexto de lo Civil, dicto auto que a la letra dice, tomando en consideración que ya obran en autos diversos informes de instituciones en las cuales se hace constar que no se localizó domicilio alguno de la parte demandada ROSA CAROLINA CUPUL CASTILLO, por lo anterior, se ordena notificar por medio de edictos a dicha persona que cuenta con el termino de TRES DÍAS para que informe directamente a este juzgado el cumplimiento que haya dado al convenio procedente de un procedimiento de mediación privada número MP-MCM-280-017/2016, con el apercibimiento que en caso de no hacerlo se proveerá lo que en derecho corresponda, "...los cuales deberán ser publicados por TRES VECES, de TRES EN TRES DÍAS en el BOLETÍN JUDICIAL y en el periódico DIARIO IMAGEN, debiendo mediar entre cada publicación DOS DÍAS HÁBILES."... asimismo y para el caso de evitar futuras nulidades en el presente procedimiento se ordena otorgarle el término a la parte demandada la C. ROSA CAROLINA CUPUL CASTILLO el termino de CINCO DÍAS para que acuda a este juzgado, para recoger las copias de traslado que en derecho corresponda, las cuales se encuentran a su disposición en el Local de este Juzgado, por lo anterior, se deberá realizar las publicaciones a las que se refiere el auto de fecha trece de junio del dos mil veintitrés. "...se ordena a la persona encargada del turno, actualizar los edictos ordenados en proveídos de trece de junio y doce de julio de dos mil veintitrés"... - NOTIFÍQUESE. LO PROVEYÓ Y FIRMA EL C. JUEZ TRIGÉSIMO SEXTO CIVIL DE PROCESO ESCRITO DE LA CIUDAD DE MÉXICO, MAESTRO JORGE ORTEGA CAMACHO, ANTE LA SECRETARIA DE ACUERDOS "A" LICENCIADA DIANA CAREM GODÍNEZ RUÍZ CON QUIEN ACTÚA Y DA FE. DOY FE.
Ciudad de México, 25 de abril del 2024
LA SECRETARIA DE ACUERDOS "A".
LIC. DIANA CAREM GODÍNEZ RUÍZ.
29-3-6 F-3354501 $772.50

JUZGADO TRIGÉSIMO SEXTO DE LO CIVIL
EXP. No. 941/2022
EDICTO No. 42

En los autos del juicio ORDINARIO CIVIL seguido por GUADALUPE ALEJANDRA GARCÍA DURAN en contra de JOSÉ LUIS CABRERA MÁRQUEZ, expediente número 941/2022, el C. Juez Trigésimo Sexto de lo Civil dictó auto que a la letra dice: En la Ciudad de México, siendo las once horas del día nueve de mayo de dos mil veinticuatro, día y hora señalado por auto de fecha veintiséis de abril de dos mil veinticuatro, PARA QUE TENGA VERIFICATIVO LA AUDIENCIA PREVIA, DE CONCILIACIÓN Y EXCEPCIONES PROCESALES y encontrándose en audiencia pública el personal del Juzgado integrado por el C. JUEZ TRIGÉSIMO SEXTO DE LO CIVIL DE PROCESO ESCRITO DE LA CIUDAD DE MÉXICO MAESTRO JORGE ORTEGA CAMACHO, ante LA C. SECRETARIA CONCILIADORA LICENCIADA VERÓNICA MEDINA TAFOYA.- se hace constar que no comparece la parte actora, ni la parte demandada ni persona alguna que legalmente la represente. EL C. JUEZ DECLARA ABIERTA LA AUDIENCIA. SE ABRE EL JUICIO A PRUEBA POR EL TÉRMINO COMÚN DE DIEZ DÍAS para las partes ordenándose la publicación de la presente audiencia por medio de Edictos por dos veces de tres en tres días, en el Boletín Judicial, firmando en ella el C. JUEZ TRIGÉSIMO SEXTO DE LO CIVIL DE PROCESO ESCRITO DE LA

SOLO CONSULTA
SOLO CONSULTA
SOLO CONSULTA

CIUDAD DE MÉXICO MAESTRO JORGE ORTEGA CAMACHO, ante LA C. SECRETARIA CONCILIADORA LICENCIADA VERÓNICA MEDINA TAFOYA, con quien actúa y da fe. Doy fe.
Ciudad de México, 22 de mayo del 2024
LA SECRETARIA DE ACUERDOS "A".
LIC. DIANA CAREM GODÍNEZ RUIZ.
3-7 F-2935954 $360.30

JUZGADO TRIGÉSIMO OCTAVO DE LO CIVIL
EXP. No. 989/2022
EDICTO No. 13

SE EMPLAZA A SCHIAFFINI RENDÓN GERARDO.
En los autos del juicio ESPECIAL HIPOTECARIO promovido por BANCO INVEX, S.A. INSTITUCIÓN DE BANCA MÚLTIPLE, INVEX, GRUPO FINANCIERO, FIDUCIARIO EN SU CARÁCTER DE FIDUCIARIO EN EL FIDEICOMISO IRREVOCABLE DE ADMINISTRACIÓN IDENTIFICADO CON EL NÚMERO 1301, en contra de SCHIAFFINI RENDÓN GERARDO, expediente 989/2022, la C. JUEZ TRIGÉSIMO OCTAVO DE LO CIVIL DE PROCESO ESCRITO, DOCTORA ALEJANDRA BELTRÁN TORRES, dictó el siguiente auto que en su parte conducente dice: CIUDAD DE MÉXICO, A SIETE DE MARZO DE DOS MIL VEINTICUATRO. Agréguese a sus autos el escrito de cuenta (...) como lo solicita, gírese exhorto al C. JUEZ COMPETENTE EN EL MUNICIPIO DE IXTAPALUCA, ESTADO DE MÉXICO (...) se dé cumplimiento al auto de veinticuatro de noviembre de dos mil veintitrés; otorgándole plenitud de jurisdicción para acordar todo tipo de promociones tendientes a la cumplimentación del presente exhorto, así como treinta días para su diligenciación(...); debiendo contener el instructivo respectivo el presente proveído y los que así lo ameriten. Procédase a la actualización de los edictos ordenados(...).- NOTIFÍQUESE.(...) DOY FE. CIUDAD DE MÉXICO, A CUATRO DE DICIEMBRE DE DOS MIL VEINTITRÉS... con fundamento en lo dispuesto por el artículo 122 fracción II del Código de Procedimientos Civiles a los edictos y exhorto ordenados en proveído de veinticuatro de noviembre de dos mil veintitrés, deberán insertarse que la parte demandada tiene el término de cuarenta días para comparecer ante este juzgado a recibir las copias de traslado y dar contestación a la demanda instaurada en su contra... CIUDAD DE MÉXICO, A VEINTICUATRO DE NOVIEMBRE DE DOS MIL VEINTITRÉS... procédase a emplazar a juicio a GERARDO SCHIAFFINI RENDÓN, por medio de edictos que se publicarán por TRES VECES DE TRES EN TRES DÍAS en el BOLETÍN JUDICIAL y en el periódico "DIARIO IMAGEN" debiendo mediar entre cada publicación dos días hábiles, haciéndose saber que debe presentarse dentro de un término de CUARENTA DÍAS contados a partir del día siguiente al de la última publicación, quedando a su disposición las copias para el traslado correspondientes a la demandada en la Secretaria de Acuerdos del Juzgado. Toda vez que el último domicilio del demandado se encontraba fuera de la Jurisdicción de este Juzgado, gírese atento exhorto al C. JUEZ CIVIL COMPETENTE EN EL MUNICIPIO DE IXTAPALUCA, ESTADO DE MÉXICO, para que en auxilio de las labores para se ordene la publicación de edictos en el periódico de más circulación de ese lugar, la Gaceta Oficial del Estado, así como la fijación de edictos en los estrados del juzgado y lugares de costumbre, otorgando plenitud de jurisdicción al Juez exhortado para acordar todo lo necesario para la diligenciación atento a los numerales 104 y 105 del Ordenamiento en mención... CIUDAD DE MÉXICO, A TRES DE OCTUBRE DE DOS MIL VEINTIDÓS... Por presentado a LUZ MARÍA BATTA GONZÁLEZ y JOSÉ ALBERTO RUIZ NORIEGA en su carácter de apoderados de TERTIUS. S.A.P.I. DE C.V., SOFOM, E.N.R., quien a su vez es apoderada de BANCO INVEX, S.A. INSTITUCIÓN DE BANCA MÚLTIPLE, INVEX, GRUPO FINANCIERO, FIDUCIARIO EN SU CARÁCTER DE FIDUCIARIO EN EL FIDEICOMISO IRREVOCABLE DE ADMINISTRACIÓN IDENTIFICADO CON EL NÚMERO 1301, personalidad que se les reconoce en términos de las copias certificadas de los instrumentos notariales que se exhiben; por señalando domicilio para oír y recibir todo tipo de notificaciones: por autorizadas a las personas que menciona para oír y recibir notificaciones, documentos e imponerse de los autos, con fundamento en el artículo 112 séptimo párrafo del Código de Procedimientos Civiles aplicable a esta Ciudad.- Demandando en la VÍA ESPECIAL HIPOTECARIA de SCHIAFFINI RENDÓN GERARDO el pago de las prestaciones que se indican, con fundamento en los artículos 468, 470, 471 y demás relativos del Código de Procedimientos Civiles de la Ciudad de México se admite la demanda en la vía propuesta córrase traslado al demandado y emplácesele para que dentro del término de QUINCE DÍAS conteste la demanda instaurada en su contra, debiéndosele apercibir para que señale domicilio para recibir notificaciones dentro de esta Ciudad, apercibido que en caso de no hacerlo las subsecuentes notificaciones, aún las de carácter personal, le surtirán efectos por Boletín Judicial, atento a lo dispuesto por el artículo 113 del citado código procesal... NOTIFÍQUESE.- Lo proveyó y firma la C. Juez Trigésimo Octavo de lo Civil de proceso escrito en la Ciudad de México DOCTORA EN DERECHO ALEJANDRA BELTRÁN TORRES ante la Secretaria de Acuerdos Licenciada Susana Sánchez Hernández, quien autoriza y da fe.- DOY FE.
Ciudad de México, 7 de marzo del 2024
LA SECRETARIA DE ACUERDOS "A"
LIC. SUSANA SÁNCHEZ HERNÁNDEZ
29-3-6 F-14609892 $1,820.55

JUZGADO CUADRAGÉSIMO DE LO CIVIL
EXP. No. 297/2020
EDICTO No. 58

En los autos del Expediente número 297/2020, relativo al Juicio ORDINARIO CIVIL, promovido por JIMÉNEZ LUNA HÉCTOR MANUEL en contra de SUSANA VILLEGAS QUIROZ y VIRGINIA VILLEGAS QUIROZ Y/O MARÍA VIRGINIA VILLEGAS QUIROZ, SU SUCESIÓN, El C. 40° DE LO CIVIL DE LA CIUDAD DE MÉXICO DICTÓ UNA DEFINITIVA QUE A LA LETRA DICE: En la Ciudad de México, a quince de abril del año dos mil veinticuatro. RESUELVE: PRIMERO.- Ha sido procedente la vía ORDINARIO CIVIL intentada en este Juicio en que el JIMÉNEZ LUNA HÉCTOR MANUEL, no probó su acción; y la parte demandada VIRGINIA VILLEGAS QUIROZ SU SUCESIÓN Y/O MARÍA VIRGINIA VILLEGAS QUIROZ Y SUSANA VILLEGAS QUIROZ, se constituyeron en rebeldía. SEGUNDO.- Se declara que no ha operado a favor de la parte actora JIMÉNEZ LUNA HÉCTOR MANUEL, LA PRESCRIPCIÓN POSITIVA, respecto del bien inmueble ubicado en la Calle Unión Postal No. 56, Colonia Postal, Delegación Benito Juárez (antes General Anaya), Ciudad de México C.P. 03410, el terreno tiene las siguientes medidas y colindancias: AL NORTE: en 10 metros con la Avenida Unión Postal; AL SUR: en igual medida con lote 108; AL ORIENTE: en 35 metros, con lote 82; AL PONIENTE: en la misma longitud con los lotes 8 y 107. Con una superficie aproximada de 350 metros cuadrados, con un área construida de 162.25 metros cuadrados. Por lo que a la parte demandada VIRGINIA VILLEGAS QUIROZ SU SUCESIÓN Y/O MARÍA VIRGINIA VILLEGAS QUIROZ Y SUSANA VILLEGAS QUIROZ, se absuelve de las prestaciones reclamadas en el escrito de demanda, por las consideraciones y razonamientos sostenidos en la presente resolución. TERCERO.- Se ordena se publique los puntos resolutivos de la presente SENTENCIA POR DOS VECES, DE TRES EN TRES DÍAS, en el Boletín Judicial. CUARTO.- No se hace especial condena en costas. QUINTO.- NOTIFÍQUESE. ASÍ, Definitivamente Juzgando, lo resolvió y firma el C. JUEZ CUADRAGÉSIMO DE LO CIVIL DE PROCESO ESCRITO, LICENCIADO JUAN HUGO MORALES MALDONADO, ante la C. SECRETARIA DE ACUERDOS LIC. MARÍA VERÓNICA SILVA CHÁVEZ, CON QUIEN ACTÚA, que autoriza y da fe, doy fe.
Ciudad de México, 18 de abril del 2024
LA SECRETARIA DE ACUERDOS "A"
LIC. MARÍA VERÓNICA SILVA CHÁVEZ
3-6 F-9204766 $554.10

JUZGADO CUADRAGÉSIMO SEGUNDO DE LO CIVIL
SECRETARÍA "B"
EXP. No. 708/2018
EDICTO No. 19

C. JOSÉ DE JESÚS VENEGAS BLANCARTE.
En los autos del juicio ESPECIAL HIPOTECARIO promovido por BANCO NACIONAL DE MÉXICO SOCIEDAD ANÓNIMA, INTEGRANTE DEL GRUPO FINANCIERO BANAMEX., en contra de JOSÉ DE JESÚS VENEGAS BLANCARTE y LETICIA

SOLO CONSULTA

PANAMEÑO QUIROZ quien también acostumbra usar el nombre de LETICIA PANAMEÑO QUIROZ DE VENEGAS., expediente 708/2018., El C. Juez Cuadragésimo Segundo de lo Civil de esta Ciudad, mediante proveído de fecha a siete de marzo de dos mil veinticuatro., ... el Secretario de Acuerdos de la Sexta Sala Civil del Tribunal Superior de Justicia de la Ciudad de México, en términos de la resolución de fecha diecinueve de febrero de dos mil veinticuatro ... modificó el proveído de fecha seis de octubre del año dos mil veintitrés, quedando como sigue: "En la Ciudad de México, a seis de octubre de dos mil veintitrés. Agréguese a sus autos el escrito del apoderado de la parte actora, por hechas sus manifestaciones, como lo solicita, y toda vez que de constancias de autos se advierte que ya fueron agotados los medios para la localización del domicilio del codemandado JOSÉ DE JESÚS VENEGAS BLANCARTE, a efecto de llevar a cabo el emplazamiento por consiguiente, procédase a la elaboración de los edictos para emplazar a juicio al codemandado, haciéndose notar que habrán de ceñirse en los términos que establecen los artículos 122 del Código de Procedimientos Civiles para el Distrito Federal anterior a las reformas del 1996, con el objeto de hacer del conocimiento de la demandada sobre la existencia de un juicio instaurado en su contra.... Se tiene por presentada a BANCO NACIONAL DE MÉXICO SOCIEDAD ANÓNIMA, INTEGRANTE DEL GRUPO FINANCIERO BANAMEX,... demandando EN LA VÍA ESPECIAL HIPOTECARIA de JOSÉ DE JESÚS VENEGAS BLANCARTE y LETICIA PANAMEÑO QUIROZ quien también acostumbra usar el nombre de LETICIA PANAMEÑO QUIROZ DE VENEGAS, el pago de la cantidad de 283,288.17 UDIS (DOSCIENTAS OCHENTA Y TRES MIL DOSCIENTOS OCHENTA Y OCHO UNIDADES DE INVERSIÓN), equivalentes a la fecha de presentación de la demanda a $1,688,701.03 (UN MILLÓN SEISCIENTOS OCHENTA Y OCHO MIL SETECIENTOS UN PESOS 03/100 M.N.), por concepto de suerte principal y demás prestaciones que se indican en el escrito inicial de demanda, misma que se admite a trámite con fundamento en lo dispuesto por los artículos 1°, 2°, 468, 469, y demás relativos del Código de Procedimientos Civiles, disposiciones anteriores a las reformas del veinticuatro de mayo de mil novecientos noventa y seis. FÓRMESE LA SECCIÓN DE EJECUCIÓN correspondiente... Con entrega del instructivo de notificación y copias simples de traslado exhibidas debidamente selladas y cotejadas córrase traslado y emplácese a los codemandados para que en el término de QUINCE DÍAS produzcan contestación a la demanda instaurada en su contra, con el apercibimiento que en caso de no hacerlo se tendrá por contestada la misma en sentido afirmativo y por presuntamente confesados los hechos contenidos en el escrito inicial de demanda... Se tienen por ofrecidas las pruebas a que se hace mención, reservándose el suscrito acordar lo conducente respecto de la admisión ó no y su respectivo desahogo para el momento procesal oportuno. Se previene a los codemandados para que señalen domicilio para oír y recibir notificaciones dentro de esta jurisdicción, con el apercibimiento que de no hacerlo las subsecuentes notificaciones se le harán por medio de Boletín Judicial atento a lo dispuesto por el artículo 637 del Código de Procedimientos Civiles... Notifíquese. Lo acordó y firma el C. Juez Cuadragésimo Segundo de lo Civil Licenciado ESTEBAN AGUSTÍN TAPIA GASPAR quien actúa con Secretario de Acuerdos "B" Licenciado JOSÉ LUIS MORA IBARRA, que autoriza y da fe. Doy fe.- AL CALCE DOS FIRMAS.
Ciudad de México, 12 de marzo del 2024.
EL SECRETARIO DE ACUERDOS "B".
LIC. JOSÉ LUIS MORA IBARRA.
24-29-3 F-14602667 $1,494.15

JUZGADO CUADRAGÉSIMO CUARTO DE LO CIVIL
EXP. No. 223/2023
EDICTO No. 17

En los autos del juicio ORDINARIO CIVIL, promovido por FÉLIX DÍAZ REYNOSO JESÚS BERNARDO, en contra de OSNAYA FLORES SARA, expediente número 223/2023, la C. Juez dictó auto que dice: CIUDAD DE MÉXICO A VEINTIUNO DE MAYO DEL AÑO DOS MIL VEINTICUATRO... se señalan las DIEZ HORAS DEL DÍA SIETE DE JUNIO DEL AÑO DOS MIL VEINTICUATRO, para que tenga verificativo la audiencia de ley, debiéndose preparar la misma en los términos señalados por auto del catorce de marzo del año dos mil veinticuatro (foja 225 a la 226), ordenándose realizar las publicaciones de los edictos en el Boletín Judicial, debiendo incluirse en los mismos la parte conducente y síntesis del auto catorce de marzo (fojas 225 a la 226) y dos de abril (foja 242) ambos del año dos mil veinticuatro y el presente proveído...; CIUDAD DE MÉXICO A DOS DE ABRIL DEL AÑO DOS MIL VEINTICUATRO.... SE LE TIENE POR DESISTIDO DE LA PRUEBA CONFESIONAL a cargo de la parte demandada OSNAYA FLORES SARA, para los efectos legales conducentes. . a fin de que elabore los edictos...: CIUDAD DE MÉXICO A CATORCE MARZO DEL AÑO DOS MIL VEINTICUATRO...Agréguese a sus autos el escrito de cuenta JOSÉ ARTURO ORTIZ PEÑA, exhibiendo la copia simple de la constancia de registro de las cédula profesional ante la Primera Secretaria de Acuerdos de este Tribunal, por lo que, se tiene reconocida su personalidad como mandatario de la parte actora, en términos del cuarto párrafo del artículo 112 del Código de Procedimientos Civiles, para intervenir en representación de la parte que los autoriza en todas las etapas procesales del juicio, comprendiendo la de alzada y la ejecución, con todas las facultades generales y las especiales que requieran cláusula especial, incluyendo la de absolver y articular posiciones, debiendo en su caso, especificar a aquellas facultades que no se les otorguen, pero no podrán sustituir o delegar dichas facultades en un tercero. Por otra parte, visto el contenido de la certificación que antecede, se declara por concluido el periodo probatorio a las partes, precluyendo el termino concedido a la demandada al abstenerse de ofrecer pruebas de su parte, visto el estado procesal que guardan las presentes actuaciones, con fundamento en el artículo 298 y 299 de Código de Procedimientos Civiles, se procede a proveer las pruebas ofrecidas por las partes, empezando por las de la ACTORA única oferente, en los siguientes términos: 1.- Se admite la CONFESIONAL a cargo de la parte demandada; 2.- Se admite la INSTRUMENTAL de actuaciones y PRESUNCIONAL legal y humana...; I. En preparación de la prueba confesional ofrecida por la actora a cargo de la demandada OSNAYA FLORES SARA cítesele a la misma de manera personalísima y no por conducto de apoderado, para que comparezca el día y hora antes señalado para la audiencia de Ley, a absolver posiciones, MEDIANTE NOTIFICACIÓN PERSONAL, apercibida de que en caso de que deje de asistir sin justa causa será declarada confesa de las posiciones que previamente sean calificadas de legales con fundamento en los artículos 322 y 323 del Código de Procedimientos Civiles y toda vez que el emplazamiento a la parte demandada se practicó por medio de edictos, se ordena notificar a OSNAYA FLORES SARA la fecha de audiencia de ley mediante edictos que se publicaran por DOS VECES DE TRES EN TRES DÍAS, atento al artículo 639 del Código de Procedimientos Civiles, en el periódico diario de México.
Ciudad de México, 23 de mayo del 2024
EL SECRETARIO DE ACUERDOS
LIC. LEÓN ALEJANDRO AGUILERA CARDOSO
3-6 F-9824538 $931.50

JUZGADO CUADRAGÉSIMO QUINTO DE LO CIVIL
SECRETARÍA "A"
EXP. No. 625/2022
EDICTO No. 49

Que en los autos del Juicio CONTROVERSIA DE ARRENDAMIENTO promovido por RODRÍGUEZ MICHEL JESUS en contra DAE SUK KIM SEO Y YOON SOOK KIM HAN, expediente número 625/2022, el C. Juez Cuadragésimo Quinto de lo Civil del Tribunal Superior de Justicia de la Ciudad de México dictó un auto que en lo conducente dice: CIUDAD DE MÉXICO, A SEIS DE MAYO DE DOS MIL VEINTICUATRO. "...", mediante NOTIFICACIÓN PERSONAL, REQUIÉRASE a los codemandados DAE SUK KIM SEO y YOON SOOK KIM HAN, para que, dentro del plazo de CINCO DÍAS, hagan entrega voluntaria a la parte actora o a quien sus derechos represente del inmueble materia del presente juicio, ubicado

SOLO CONSULTA

en PASEO DE LA REFORMA NÚMERO 222, INTERIOR 14-E, COLONIA JUÁREZ, CÓDIGO POSTAL 06600, ALCALDÍA CUAUHTÉMOC, EN LA CIUDAD DE MÉXICO, APERCIBIDOS que de no hacerlo así voluntariamente, serán LANZADOS a su costa y riesgo de dicho bien inmueble, de conformidad con lo dispuesto en los artículos 500, 506, 525 y relativos del Código de Procedimientos Civiles para la Ciudad de México, lo anterior de conformidad con lo ordenado en el resolutivo segundo de la sentencia definitiva de fecha veintiuno de febrero de dos mil veinticuatro, la que causó ejecutoria por auto de fecha veintitrés de abril del presente año. Y toda vez que los codemandados fueron emplazados por medio de edictos, con fundamento en el artículo 637 del Código de Procedimientos Civiles para la Ciudad de México, se ordena notificar a los codemandados el presente proveído por medio de edictos que deberán publicarse por dos veces de tres en tres días en el BOLETÍN JUDICIAL,... NOTIFÍQUESE. Lo proveyó y firma el C. Juez Cuadragésimo Quinto de lo Civil de proceso escrito de la Ciudad de México, Licenciado ENRIQUE SALGADO SEGURA ante la C. Secretaría de Acuerdos "A" Licenciada ARELI GUADALUPE ROJAS RAMÍREZ que autoriza y da fe. Doy fe.
LA SECRETARIA DE ACUERDOS "A"
LIC. ARELI GUADALUPE ROJAS RAMÍREZ
3-7 F-6385035 $486.10

JUZGADO CUADRAGÉSIMO QUINTO DE LO CIVIL
EXP. No. 81/2023
EDICTO No. 50

NOTIFICAR PERSONALMENTE A LA PERSONA MORAL INMOBILIARIA LYS, S.A. POR CONDUCTO DE SU REPRESENTANTE O APODERADO LEGAL.
En los autos del juicio ORDINARIO CIVIL, promovido por ARAIZA PEÑA IMELDA ALICIA EN CONTRA DE INMOBILIARIA LYS, S.A. Y C. DIRECTOR DEL REGISTRO PÚBLICO DE LA PROPIEDAD Y DEL COMERCIO DE LA CIUDAD DE MÉXICO relativo al expediente 81/2023, el C. JUEZ CUADRAGÉSIMO QUINTO DE LO CIVIL DE PROCESO ESCRITO DE LA CIUDAD DE MÉXICO, DICTÓ UN AUTO QUE A LA LETRA DICE(N):.--- -.- .Que en cumplimiento a los auto (s) de fecha (s): DICTADO DENTRO DE LA AUDIENCIA DE FECHA CATORCE DE MAYO Y AUTO DE FECHA DIECINUEVE DE MARZO AMBOS DE DOS MIL VEINTICUATRO QUE EN SU PARTE CONDUCENTE DICE ".-.-.-.Tomando en consideración que de las constancias de autos se desprende que el proveído de fecha diecinueve de marzo del año en curso, fue omiso en ordenar edictos a fin de hacer del conocimiento del demandado la fecha de celebración de la audiencia de ley, en consecuencia, NO se está en posibilidad de celebrar la presente audiencia, y se señala para la celebración de la misma las: DOCE HORAS DEL DÍA DIEZ DE JUNIO DEL AÑO EN CURSO, debiendo prepararse la misma en los términos ordenados en auto de fecha diecinueve de marzo del año en curso, asimismo, con fundamento en el artículo 639 del Código de Procedimientos Civiles para la Ciudad de México, toda vez que la codemandada INMOBILIARIA LYS, S.A., fue emplazada por medio de edictos, se ordena hacer del conocimiento de la misma el citado proveído y parte conducente de la presente audiencia por medio de EDICTOS que se publiquen por DOS VECES DE TRES EN TRES DÍAS en el BOLETÍN JUDICIAL. Elaborese oficio y edictos correspondientes y póngase a disposición de la parte actora para su diligenciación. .-.-. OTRO AUTO .-.-.-. Ciudad de México, a diecinueve de marzo de dos mil veinticuatro. ".-.-.-.Asimismo, como lo solicita se provee respecto de las pruebas ofrecidas por la ocursante se le tiene ofreciendo pruebas, las que SE ADMITEN, consistentes en DOCUMENTALES marcadas con los números del 1 al 64; TESTIMONIALES marcadas con los números 73 y 74; PRESUNCIONAL LEGAL Y HUMANA marcada con el numero 76; e INSTRUMENTAL DE ACTUACIONES marcada con el número 77. Haciendo notar que la ocursante duplico el numeral "73". Con conocimiento de las partes para los efectos legales a que haya lugar, y SE CITA a las partes para que comparezcan a la audiencia señalada para que hagan valer sus derechos, de conformidad con los artículos 298, 299 y relativos del Código de Procedimientos Civiles para la Ciudad de México. NOTIFÍQUESE. Lo proveyó y firma el C. Juez Cuadragésimo Quinto de lo Civil de Proceso Escrito de la Ciudad de México Licenciado ENRIQUE SALGADO SEGURA ante la C. Secretaría de Acuerdos "A" Licenciada ARELI GUADALUPE ROJAS RAMÍREZ que autoriza y da fe. Doy fe. NOTIFÍQUESE.
Ciudad de México, 22 de mayo del 2024
LA SECRETARIA DE ACUERDOS "A"
LIC. ARELI GUADALUPE ROJAS RAMÍREZ
3-6 F-180359 $783.60

JUZGADO CUADRAGÉSIMO OCTAVO DE LO CIVIL
EXP. No. 472/2022
EDICTO No. 12

En los autos del Juicio ESPECIAL HIPOTECARIO, expediente 472/2022, promovido por DURÓN GIL SANDRA NOEMÍ en su carácter de cesionaria de INTERMEDIACIÓN INMOBILIARIA GUTZA, S.A. DE C.V., quien a su vez es cesionaria de BANCO MERCANTIL DEL NORTE, S.A. INSTITUCIÓN DE BANCA MÚLTIPLE, GRUPO FINANCIERO BANORTE en contra de ALEJANDRA GRELIA SANTAMARÍA CRUZ el C Juez Interino Cuadragésimo Octavo de lo Civil de Proceso Escrito en la Ciudad de México, dictó la siguiente sentencia que en su parte conducente a la letra dice. En la Ciudad de México, a nueve de abril del año dos mil veinticuatro.- con fundamento en lo establecido por el artículo 84 del Código de Procedimientos Civiles, para el sólo efecto de regularizar el procedimiento, se procede a aclarar el proveído de fecha dieciséis de junio del año dos mil veintitrés en cuanto al nombre correcto de la cesionaria, debiendo quedar como: SANDRA NOEMÍ DURÓN GIL y no como erróneamente ahí se indicó, por lo que se deja sin efecto el nombre de la actora mencionada, para quedar en los términos que se precisan en el presente proveído, asimismo se complementa el proveído de fecha ocho de marzo del año en curso en virtud que, se omitió mencionar que en los edictos con los que ha de emplazarse a la demandada también deberá incluirse diverso proveído de fecha tres de marzo del año dos mil veintitrés, en atención a lo anterior el presente proveído deberá formar parte integral de los proveídos que se aclaran, lo anterior con conocimiento de las partes y para los efectos legales a que haya lugar, MISMOS QUE QUEDAN INTOCADOS EN CUANTO AL RESTO DE SU REDACCIÓN. NOTIFÍQUESE. ASÍ lo provee y firma electrónicamente el C. JUEZ INTERINO CUADRAGÉSIMO OCTAVO DE LO CIVIL DE PROCESO ESCRITO EN LA CIUDAD DE MÉXICO, LICENCIADO VÍCTOR IVÁN CHÁVEZ ROSEY, ante el C. Secretario "B" de Acuerdos Licenciado JORGE UBALDO VALDÍN, quien AUTORIZA Y DA FE.- En la Ciudad de México, a ocho de marzo del año dos mil veinticuatro. Agréguese a sus autos el escrito de la MANDATARIA DE LA PARTE ACTORA, visto lo solicitado y toda vez que no ha sido posible el emplazamiento de la demandada, no obstante las diligencias practicadas en autos en los diversos domicilios proporcionado por la parte actora, máxime que se giraron los oficios correspondientes a efecto de obtener un domicilio de la demanda que resultaron negativos y tomando en consideración que se desconoce el domicilio de la demandada, con fundamento en el artículo 122 del Código de Procedimientos Civiles, EMPLÁCESE A LA DEMANDADA ALEJANDRA GRELIA SANTAMARÍA CRUZ, MEDIANTE EDICTOS que contendrán la parte conducente de los autos de diecinueve de mayo de dos mil veintidós y dieciséis de junio de dos mil veintitrés, los que se publicarán a costa del actor por tres veces de tres en tres días en el Boletín Judicial y en el Periódico "DIARIO IMAGEN" de circulación local, debiendo mediar entre cada publicación dos días hábiles, para hacerle saber a la demandada que deberá presentarse dentro del PLAZO DE TREINTA DÍAS hábiles contados a partir del día siguiente a la última publicación de los edictos ordenados, a este H. Juzgado a recibir las copias de traslado de la demanda instaurada en su contra, debidamente cotejadas y selladas, quedando a su disposición las citadas copias en la Secretaria "B" de este

SOLO CONSULTA
SOLO CONSULTA
SOLO CONSULTA

H. Juzgado. En el entendido de que dispone de un PLAZO DE QUINCE DÍAS hábiles contados a partir del día siguiente al que surta efectos su comparecencia ante este H. Juzgado en que recibió las copias de traslado, o del día siguiente al vencimiento del plazo de treinta días antes concedido, para contestar la demanda u opongan las excepciones que tuviere y que permita la ley y acompañe los documentos que exige la ley, en el entendido de que en caso de no hacerlo se tendrá por perdido su derecho que en tiempo pudieron ejercitar. Procédase a elaborar los edictos ordenados y póngase a disposición del actor para su publicación. NOTIFÍQUESE. ASÍ lo provee y firma electrónicamente el C. JUEZ INTERINO CUADRAGÉSIMO OCTAVO DE LO CIVIL DE PROCESO ESCRITO EN LA CIUDAD DE MÉXICO, Licenciado VÍTOR IVÁN CHÁVEZ ROSEY, ante el C. Secretario "B" de Acuerdos Licenciado JORGE UBALDO VALDÍN, quien AUTORIZA Y DA FE.- En la Ciudad de México, a dieciséis de junio del año dos mil veintitrés.- Agréguese a sus autos el escrito de SANDRA NOHEMÍ DURÓN GIL, a quien se le tiene exhibiendo el instrumento notarial noventa y tres mil cuatrocientos treinta y uno, el cual contiene EL CONTRATO DE CESIÓN ONEROSA DE DERECHOS LITIGIOSOS Y DE CRÉDITO DE LOS MISMOS, celebrado por INTERMEDIACIÓN INMOBILIARIA GUTZA, S.A. DE C.V. en su carácter de "CEDENTE" y SANDRA NOHEMÍ DURÓN GIL en su carácter de "CESIONARIA" dentro de los que se encuentran, precisamente los derechos que emanan del presente asunto, mismo que se ordena guardar en el seguro del juzgado. En las anteriores condiciones se tiene a SANDRA NOHEMÍ DURÓN GIL como cesionaria de la parte actora y titular de los derechos del presente asunto. En consecuencia, con fundamento en el artículo 2036 del Código Civil, mediante notificación personal hágase saber A LA DEMANDADA la cesión de derechos antes referida, así como la cesión contenido en diverso proveído de fecha tres de marzo del año en curso, misma que deberá realizarse al MOMENTO DE EMPLAZARLE A JUICIO, y asimismo deberá correrse le traslado con las copias imples del escrito que se provee y los anexos que se acompañan, y en atención a los resultados de la razones actuariales de fecha veinticuatro de noviembre del año dos mil veintidós y dieciséis de marzo del año en curso respectivamente, se PREVIENE a la parte actora para que proporcione domicilio de la demandada a fin de llevar a cabo las notificaciones personales y el emplazamiento ordenados en autos. Asimismo procédase a cambiar la carátula del presente expediente y realizar la anotación correspondiente en el Libro de Gobierno teniendo como parte actora a SANDRA NOHEMÍ DURÓN GIL en su carácter de cesionaria de INTERMEDIACIÓN INMOBILIARIA GUTZA, S.A. DE C.V. quien a su vez es cesionaria de BANCO MERCANTIL DEL NORTE, SOCIEDAD ANÓNIMA, INSTITUCIÓN DE BANCA MÚLTIPLE, GRUPO FINANCIERO BANORTE y mediante atento oficio hágase del conocimiento de la C. DIRECTORA DE LA OFICIALÍA DE PARTES COMÚN CIVIL, CUANTÍA MENOR ORALIDAD, FAMILIAR Y SECCIÓN SALAS DE ESTE H. TRIBUNAL, asimismo para que realice las correcciones correspondiente en el sistema por cuanto al nombre de la parte actora, lo anterior con fundamento en el 270 párrafo tercero del Código de Procedimientos Civiles, o antes de ser necesario. NOTIFÍQUESE.- ASÍ lo provee y firma electrónicamente la C. JUEZ CUADRAGÉSIMO OCTAVO DE LO CIVIL DE PROCESO ESCRITO EN LA CIUDAD DE MÉXICO, Licenciada LUZ DEL CARMEN GUINEA RUVALCABA ante el C. Secretario "B" de Acuerdos Licenciado JORGE UBALDO VALDÍN, quien AUTORIZA Y DA FE.- En la Ciudad de México, a tres de marzo del año dos mil veintitrés.- Agréguese a sus autos el escrito de MARCOS MONTES QUIROZ y JORGE EDMUNDO MALDONADO MARTÍNEZ, en su carácter de Apoderado de INTERMEDIACIÓN INMOBILIARIA GUTZA, S.A. DE C.V. personalidad que se les reconoce en términos de la copia certificada del instrumento notarial número noventa mil quinientos sesenta y dos que exhiben con su escrito de cuenta. Asimismo se le tiene exhibiendo el instrumento notarial número noventa y dos mil trescientos setenta y cuatro, el cual contiene EL CONTRATO DE CESIÓN DE DERECHOS LITIGIOSOS Y DE CRÉDITO DE LOS MISMOS, celebrado por BANCO MERCANTIL DEL NORTE, SOCIEDAD ANÓNIMA, INSTITUCIÓN DE BANCA MÚLTIPLE, GRUPO FINANCIERO BANORTE en su carácter de "CEDENTE", e INTERMEDIACIÓN INMOBILIARIA GUTZA, S.A. DE C.V. en su carácter de "CESIONARIA" dentro de los que se encuentran, precisamente los derechos que emanan del presente asunto. En las anteriores condiciones se tiene a INTERMEDIACIÓN INMOBILIARIA GUTZA, S.A. DE C.V. como cesionaria de la parte actora y titular de los derechos del presente asunto. En consecuencia, con fundamento en el artículo 2036 del Código Civil para el Distrito Federal, mediante notificación personal hágase saber A LA DEMANDADA la cesión de derechos antes referida, misma que deberá realizarse al MOMENTO DE EMPLAZARLE A JUICIO, y asimismo deberá correrse le traslado con las copias imples del escrito que se provee y los anexos que se acompañan, previa exhibición de los mismo por la parte interesada. Asimismo procédase a cambiar la carátula del presente expediente y realizar la anotación correspondiente en el Libro de Gobierno teniendo como parte actora a INTERMEDIACIÓN INMOBILIARIA GUTZA, S.A. DE C.V. en su carácter de cesionaria de BANCO MERCANTIL DEL NORTE, SOCIEDAD ANÓNIMA, INSTITUCIÓN DE BANCA MÚLTIPLE, GRUPO FINANCIERO BANORTE y mediante atento oficio hágase del conocimiento de la C. DIRECTORA DE LA OFICIALÍA DE PARTES COMÚN CIVIL, CUANTÍA MENOR, ORALIDAD FAMILIAR Y SECCIÓN SALAS DE ESTE H. TRIBUNAL, asimismo para que realice las correcciones correspondiente en el sistema por cuanto al nombre de la parte actora, lo anterior con fundamento en el 270 párrafo tercero del Código de Procedimientos Civiles. Por otro lado se le tiene a la promovente señalando el domicilio que indica para oír y recibir notificaciones. Del mismo modo se tiene POR REVOCADAS todas y cada una de las personas autorizadas con antelación y en relación a los profesionistas que menciona NO ha lugar a tenerlos por autorizados en los términos solicitados en virtud que entre las facultades de los promoventes, no está la de otorgar autorizaciones, por lo que sin perjuicio de lo anterior téngase a dicho profesionista al igual que a las demás personas que menciona autorizados únicamente para oír y recibir notificaciones, documentos e imponerse de los autos, en términos de lo dispuesto por el penúltimo párrafo del artículo 112 del Código de Procedimientos Civiles.- NOTIFÍQUESE.- ASÍ lo provee y firma electrónicamente la C. JUEZ CUADRAGÉSIMO OCTAVO DE LO CIVIL DE PROCESO ESCRITO EN LA CIUDAD DE MÉXICO, Licenciada LUZ DEL CARMEN GUINEA RUVALCABA ante el C. Secretario "B" de Acuerdos Licenciado JORGE UBALDO VALDÍN, quien AUTORIZA Y DA FE.- En la Ciudad de México, a diecinueve de mayo del año dos mil veintidós.- Con el escrito de cuenta presentado el día y hora señalados en el sello de Oficialía de Partes de este H. Juzgado, documentos y copias simples que se acompañan al mismo, fórmese expediente y regístrese en el Libro de Gobierno como corresponda. Guárdese en el Seguro del Juzgado los documentos exhibidos como básicos. Se tiene por presentado a BANCO MERCANTIL DEL NORTE, S.A. INSTITUCIÓN DE BANCA MÚLTIPLE, GRUPO FINANCIERO BANORTE, por conducto de su apoderada legal IRVING ERICK GARCÍA MEDELLÍN, personalidad que acredita en términos de la copia certificada el instrumento notarial número doscientos nueve mil quinientos veintisiete, demandando en la vía ESPECIAL HIPOTECARIA de ALEJANDRA GRELIA SANTAMARÍA CRUZ, el pago de la cantidad de $1'347,624.55 (UN MILLÓN TRESCIENTOS CUARENTA Y SIETE MIL SEISCIENTOS VEINTICUATRO PESOS 55/100 M.N.), como suerte principal y demás accesorios. En consecuencia, se ADMITE la demanda en la vía y forma propuesta con fundamento en los artículos 59 y demás relativos y aplicables de la Ley Orgánica del Poder Judicial

SOLO CONSULTA
SOLO CONSULTA
SOLO CONSULTA

de la Ciudad de México; 468, 470 y 471 del Código de Procedimientos Civiles para el Distrito Federal hoy Ciudad de México vigente. En consecuencia, pasen los autos con el C. Secretario Actuario del Juzgado para se constituya en el domicilio señalado en autos -con asistencia del actor dados los derechos a ejercitar al momento de la diligencia y bajo los principios de instancia de parte, impulso procesal e interés del actor concerte la cita con el C. Secretario Actuario de la adscripción- a fin de que de que REQUIERA a la parte demandada el pago de las prestaciones reclamadas y no haciéndolo en el acto de la diligencia, déjese en depósito el bien inmueble hipotecado en favor de la parte demandada y en caso de que no acepte dicho cargo entréguese la tenencia materia del bien inmueble hipotecado a la parte actora o en su caso apersona designada por la misma bajo su responsabilidad, lo anterior de conformidad con los artículo 481 y 482 del Código de Procedimientos Civiles para el Distrito Federal hoy Ciudad de México; y EMPLACESE Y CORRASE TRASLADO a la parte demandada, con las copias simples exhibidas debidamente cotejadas y selladas; asimismo, entréguesele cédula de notificación para que dentro del PLAZO DE QUINCE DÍAS conteste la demanda u oponga las excepciones que tuviere que permita la ley, y en el mismo escrito ofrezca sus pruebas y acompañe los documentos que exige la ley, o haga paga lisa y llana de la cantidad reclamada, ante este Juzgado Cuadragésimo Octavo de lo Civil de Proceso Escrito en la Ciudad de México, sito en Avenida Patriotismo número 230, piso 19, Colonia San Pedro de los Pinos, Alcaldía Benito Juárez, Código Postal 03800, Ciudad de México. APERCIBIDO que en caso de no hacerlo se hará declaración en rebeldía sin que medie petición de parte y se procederá de acuerdo con lo prescrito por los artículos 272-A a 272-F del Código de Procedimientos Civiles para el Distrito Federal, hoy Ciudad de México; y se presumirán confesados los hechos de la demanda que se deje de contestar, de conformidad con lo dispuesto por el artículo 271 Código de Procedimientos Civiles para el Distrito Federal, hoy Ciudad de México. Se tienen por ofrecidas las pruebas de su parte en términos del artículo 96, 97 y 471, del Código de Procedimientos Civiles para el Distrito Federal hoy Ciudad de México, mismas que se reserva su admisión para el momento procesal oportuno. Se tiene por autorizados a las personas que menciona en términos del artículo 112 penúltimo párrafo Código de Procedimientos Civiles para el Distrito Federal, únicamente para oír notificaciones e imponerse de los autos, y por señalado domicilio para recibir notificaciones el que indica. Se PREVIENE a la parte demandada para que señale domicilio para oír y recibir notificaciones dentro de la Competencia Territorial de éste Juzgado en la Ciudad de México, APERCIBIDO que de no hacerlo así ésta y las subsecuentes notificaciones se le harán y le surtirán efectos por Boletín Judicial, salvo los casos en que otra cosa se prevenga, de conformidad con el artículo 112 del Código de Procedimientos Civiles para el Distrito Federal hoy Ciudad de México vigente. Con fundamento en la circular 50/2018 y en cumplimiento al acuerdo 12-28/2018 emitido por el Pleno del Consejo de la Judicatura en la Ciudad de México en sesión plenaria ordinaria celebrada el día veintiocho de junio del año dos mil dieciocho; en donde se determinó actualizar y/o reiterar la circular 06/2012 derivada del acuerdo 10-03/2012, emitido en sesión plenaria ordinaria celebrada el día diecisiete de enero de dos mil doce, referente al rubro de Centro de Justicia Alternativa, en los siguientes términos: "Se hace del conocimiento de las partes que el Tribunal Superior de Justicia, de la Ciudad de México, motivado por el interés de que las personas que tienen algún litigio cuenten con otra opción para solucionar su conflicto, proporciona los servicios de mediación a través de su Centro de Justicia Alternativa, donde se les atenderá en forma gratuita El centro de encuentra ubicado en Avenida Niños Héroes número 133, colonia Doctores, delegación Cuauhtémoc, de la Ciudad de México, Código postal 06500, con el teléfono 51 34-11-00 exts. 1460 y 2362. Servicio de Mediación Civil Mercantil: 5207-25-84 y 5208-33-49, mediacion.civil.mercantil@tsjcdmx.gob.mx. Servicio de Mediación Familiar: 5514-28-60 5514-58-22, mediacion. familiar@tsjcdmx.gob.mx.". Se hace del conocimiento de las partes que una vez que concluya el presente asunto, se procederá a la destrucción del mismo dentro del plazo de noventa días naturales, por lo que las partes deberán solicitar la devolución de los documentos que hayan exhibido dentro del citado plazo, contadado a partir de la notificación por boletín Judicial que se haga de la conclusión del juicio y de la orden de destrucción del expediente del presente negocio, lo anterior en términos de lo dispuesto por el artículo 15 del Reglamento del Sistema Institucional de Archivos del Poder Judicial del Distrito Federal, hoy Ciudad de México. En consecuencia, toda vez que el bien inmueble hipotecado se encuentra dentro de la competencia por territorio de este H. Juzgado y por tratarse de un proceso ejecutivo mercantil en el que requiere de la asistencia del actor, PREVIO TURNO dada la carga de trabajo ELABÓRESE LA CEDULA DE NOTIFICACIÓN correspondiente, y TÚRNESE los presentes autos con el C. Secretario Actuario adscrito a este Juzgado para que por su conducto se sirva dar cumplimiento a lo ordenado en el presente proveído. En cumplimiento a lo ordenado en el Acuerdo Plenario 06-08/2022 el cual precisa el Acuerdo 19-06/2021, "Se hace constar, que todas las actuaciones judiciales del presente expediente han sido digitalizadas y obran en el expediente digital, integrado fielmente como el físico, gozando ambas versiones de los mismos efectos legales", sin perjuicio de las actuaciones judiciales originales.- NOTIFÍQUESE.- ASÍ lo provee y firma el C. Juez Cuadragésimo Octavo de lo Civil de Proceso Escrito, Licenciado ENRIQUE SALGADO SEGURA, ante el C. Secretaria "B" de Acuerdos, Licenciado JORGE UBALDO VALDIN, quien AUTORIZA Y DA FE.

Ciudad de México, 18 de abril del 2024
EL SECRETARIO DE ACUERDOS "B"
LIC. JORGE UBALDO VALDIN
3-6-11 F-5974568 $7,224.00

JUZGADO CUADRAGÉSIMO OCTAVO DE LO CIVIL
EXP. No. 149/2023
EDICTO No. 13

A: J. JESÚS HERNÁNDEZ BARROQUIN
PEDRO HERNÁNDEZ SILVA

En los autos del juicio ORDINARIO CIVIL, expediente número 149/2023, promovido por DUEÑAS MARCO ANTONIO, en contra de J, JESÚS HERNÁNDEZ BARROQUIN, PEDRO HERNÁNDEZ SILVA, C. DIRECTOR DEL REGISTRO PUBLICO DE LA PROPIEDAD Y DEL COMERCIO DE LA CIUDAD DE MÉXICO. la C. Juez Cuadragésimo Octavo de lo Civil de Proceso Escrito en la Ciudad de México, dictó los siguientes acuerdos que en su parte conducente a la letra dice: En la Ciudad de México, siendo las ONCE HORAS DEL DÍA VEINTICINCO DE ABRIL DE DOS MIL VEINTICUATRO, día y hora señalados para que tenga verificativo la AUDIENCIA PREVIA DE CONCILIACIÓN Y EXCEPCIONES PROCESALES en los autos del Juicio ORDINARIO CIVIL, promovido por MARCO ANTONIO DUEÑAS, contra J. JESÚS HERNÁNDEZ BARROQUIN... ante el C. Juez Cuadragésimo Octavo de lo Civil de Proceso Escrito de la Ciudad de México. En seguida y en debido cumplimiento a lo que dispone el artículo 272-A, del Código de Procedimientos Civiles, se pasa a la etapa de conciliación, y dada la inasistencia de los demandados o persona alguna que los represente, no es posible proponer alternativas de solución a este conflicto, razón por la cual se cierra la presente etapa y se pasa a la de depuración del procedimiento, en donde tomando en consideración que no se encuentran opuestas excepciones procesales que ameriten ser resueltas en esta audiencia, se abre el presente juicio a prueba por el término de DIEZ DÍAS comunes para las partes; lo anterior con apoyo en los artículos 277 y 290 del Código de Procedimientos Civiles, para el Distrito Federal, hoy Ciudad de México, debiendo el Secretario de Acuerdos practicar el

SOLO CONSULTA

computo correspondiente. En términos de lo dispuesto por el artículo 639 del Código de Procedimientos Civiles, deberá publicarse en el 'BOLETÍN JUDICIAL", que el presente juicio se recibe a prueba, por el término antes precisado, debiendo realizarse las publicaciones de los edictos correspondientes por dos veces, de tres en tres días. Por lo que, se instruye al encargado del turno para la realización de los mismos Elaborados que sean dichos edictos pónganse a disposición de la parte actora para el trámite de su publicación. Con lo anterior y siendo las once horas con veinte minutos del día en que se actúa, se da por terminada presente audiencia, firmando quienes intervinieron en ella, previa lectura de la misma, en unión del C. Juez Cuadragésimo Octavo de la Civil de Proceso Escrito de la Ciudad de México, LICENCIADO VÍCTOR IVÁN CHÁVEZ ROSEY, asistido de C. Secretaria de Acuerdos en funciones de Conciliadora, LICENCIADA SONIA IVONNE MIRANDA MORALES, que autoriza y da fe.- Doy fe.
Ciudad de México, 14 de mayo del 2024
LA SECRETARIA DE ACUERDOS "A"
LIC. SONIA IVONNE MIRANDA MORALES
3-7 F-8810550 $720.70

JUZGADO CUADRAGÉSIMO NOVENO DE LO CIVIL
EXP. No. 1311/2018
EDICTO No. 13

En los autos del juicio de controversia de arrendamiento promovida por la Fundación Mier y Pesado Institución de Asistencia Privada en contra de Otero Vázquez Alejandra y Domínguez López Daniel Adrián, expediente número 1311/2018, secretaría "A", el C. Juez Cuadragésimo Noveno de lo Civil de la Ciudad de México ha dictado un auto de fecha nueve de febrero de dos mil veinticuatro mismo que en su parte conducente dice: (...) Agréguese a su expediente 1311/2018 el escrito de la parte actora formulando manifestaciones a que se contrae el de cuenta y ante el desconocimiento del paradero del codemandado DOMÍNGUEZ LÓPEZ DANIEL ADRIÁN con fundamento en lo dispuesto por el artículo 535 párrafo segundo del Código de Procedimientos Civiles para la Ciudad de México, toda vez que la parte demandada no ha realizado el pago correspondiente de la condena impuesta por sentencia interlocutoria de diez de enero de dos mil veintitrés, respecto de las sumas de $1'680,966.20 (UN MILLÓN SEISCIENTOS OCHENTA MIL NOVECIENTOS SESENTA Y SEIS PESOS 20/100 M.N.) y $102,532.98 (CIENTO DOS MIL QUINIENTOS TREINTA Y DOS PESOS 98/100 M.N.), en consecuencia se ordena requerir al citado coenjuiciado mediante edictos que se publiquen en el Boletín Judicial, por tres días consecutivos fijando cédula en los estrados de éste juzgado en igual periodicidad a efecto de que dentro del término de tres días siguientes a la última publicación, señale bienes de su propiedad para embargo, suficientes a fin de garantizar la condena que le fue impuesta, apercibido que de no hacerlo dicho derecho pasará a la actora y la diligencia de embargo se realizará en el local de éste juzgado, lo anterior para los efectos legales a que haya lugar.- NOTIFÍQUESE, Lo proveyó y firma la C. Jueza CUADRAGÉSIMO NOVENO CIVIL DE PROCESO ESCRITO EN LA CIUDAD DE MÉXICO, Licenciada ADRIANA BENILDE SÁNCHEZ ORTEGA ante el C. Secretario de Acuerdos "A" Licenciado RICARDO OROPEZA BUENO, con quien actúa, autoriza y da fe. Doy fe.- (...)
Ciudad de México, 15 de abril del 2024
EL SECRETARIO DE ACUERDOS "A"
LIC. RICARDO OROPEZA BUENO
3-7-13 F-2717683543 $729.15

JUZGADO CUADRAGÉSIMO NOVENO DE LO CIVIL
EXP. No. 641/2022
EDICTO No. 14

En los autos del juicio ESPECIAL HIPOTECARIO promovido por BANCO MERCANTIL DEL NORTE, S.A., INSTITUCIÓN DE BANCA MÚLTIPLE, GRUPO FINANCIERO BANORTE en contra de LUISA LESLIE FLORES SALDAÑA, expediente número 641/2022, secretaría "A", el C. Juez Cuadragésimo Noveno de lo Civil de la Ciudad de México ha dictado un auto mismo que en su parte conducente dice: Ciudad de México, a cuatro de abril de dos mil veinticuatro. Agréguese a su expediente 641/2022 el escrito del apoderado legal de la parte actora, formulando las manifestaciones a que se contrae el de cuenta, y por corresponder al estado de autos como lo pide, con fundamento en lo dispuesto por el artículo 122 del Código de Procedimientos Civiles para la Ciudad de México, se ordena emplazar a la demandada FLORES SALDAÑA LUISA LESLIE, mediante edictos que serán publicados en el Boletín Judicial y el periódico DIARIO IMAGEN, por tres veces de tres en tres días debiendo mediar entre cada publicación dos días hábiles concediéndosele un término de TREINTA DÍAS para, recoja las copias de traslado quedando a su disposición en la Secretaria "A" de este juzgado y una vez que ello ocurra o trascurra el plazo citado, se le concede un término de QUINCE DÍAS PARA que conteste la demanda y señale domicilio dentro de la circunscripción territorial de este juzgado y proceda el encargada del turno a la elaboración de dichos edictos y ponerlos a disposición de la parte interesada y fin de que apresure su publicación de los EDICTOS, lo anterior para los efectos legales a que haya lugar.- NOTIFÍQUESE. Lo proveyó y firma la C. Jueza Cuadragésimo Noveno de lo Civil de Proceso Escrito de la Ciudad de México Licenciada ADRIANA BENILDE SÁNCHEZ ORTEGA, ante el C. Secretario de Acuerdos "A" Licenciado Ricardo Oropeza Bueno, que autoriza y da fe. DOY FE. Ciudad de México, veintisiete de junio de dos mil veintidós. Agréguese a su expediente el escrito de cuenta del promovente, por hechas sus manifestaciones, se le tiene exhibiendo: escrito de demanda, instrumento: 57,851 , escrito del 11 de mayo de 2020, y estado de cuenta certificado, los cuales se mandan guardar en el seguro del juzgado; asimismo exhibe poder notarial, en consecuencia, se le tiene dando cumplimiento a lo ordenado en auto del veinte de junio del año en curso, y se provee el escrito inicial de demanda en los siguientes términos: Se tiene por presentado a BANCO MERCANTIL DEL NORTE, S.A. INSTITUCIÓN DE BANCA MÚLTIPLE, GRUPO FINANCIERO BANORTE, por conducto de su apoderado ERICK SÁNCHEZ GATICA, a quien se le tiene por reconocida su personalidad en términos de la copia certificada del poder notarial 209,527; demandando en la VÍA ESPECIAL HIPOTECARIA de LUISA LESLIE FLORES SALDAÑA, las prestaciones a que hace referencia. Con fundamento en lo dispuesto por los artículos 468, 470 al 488 y demás relativos del Código de procedimientos Civiles para la Ciudad de México, se admite a trámite la demanda. Haciéndose del conocimiento a las partes que el presente asunto se tramitará conforme a la legislación procesal vigente a la fecha de presentación de la demanda en el entendido de que quien ejerza algún derecho o recurso en cuanto al procedimiento deberá realizarlo en los términos que para su ejercicio establece la mencionada legislación o en su caso a las reformas que se determinen a futuro y que le sean aplicables. Con las copias simples exhibidas, córrase traslado y emplácese a la demandada para que, dentro del término de QUINCE DÍAS, produzca su contestación, apercibida que de no hacerlo se seguirá el juicio en rebeldía con las consecuencias de ley. Por señalado el domicilio que indica para oír y recibir notificaciones, por autorizadas a las personas mencionadas para los mismos efectos, así como para recibir documentos y valores. Por ofrecidas las pruebas las que se reservan para ser admitidas en el momento procesal oportuno. Se previene a la demandada para que señale domicilio para oír y recibir notificaciones, dentro de la jurisdicción de este Tribunal, apercibida que de no hacerlo, las subsecuentes notificaciones, aún las de carácter personal le surtirán efectos por medio del Boletín Judicial. Con fundamento en el artículo 479 del Código de la materia se ordena la anotación de la misma en el Registro Público de la Propiedad y de Comercio de la Ciudad de México, debiéndose acreditar el trámite realizado por los interesados, y a que se refiere el precepto legal citado, remitiéndole para tal fin las copias certificadas por duplicado de la demanda y documentos exhibidos, previa la exhibición del recibo de pago correspondiente. Finalmente, en términos del acuerdo general 27-17/2020, de fecha veintiocho de mayo de dos mil veinte, emitido por el pleno, del Consejo de la Judicatura,

SOLO CONSULTA

de la Ciudad de México, dentro de la circular 14/2020, proveniente de la Secretaria General del Consejo de la Judicatura de esta Ciudad, se conmina a las partes para que manifiesten de manera expresa el correo electrónico, número telefónico o cualquier otro medio de comunicación electrónica, para la realización de notificaciones bajo dicha modalidad, con independencia del domicilio señalado para oír y recibir notificaciones; privilegiando el uso de la notificación electrónica. Elabórese de inmediato, el turno correspondiente para su debida diligenciación y en atención al principio de expeditez se habilitan días y horas inhábiles para la práctica de la diligencia que ahora se ordena, lo anterior de conformidad con el artículo 64 del Código de Procedimientos Civiles, 1° de la Ley Orgánica del tribunal Superior de Justicia de la Ciudad de México y 17 de la Constitución Política de los Estados Unidos Mexicanos Asimismo se hace del conocimiento de las partes que el Tribunal Superior de Justicia de la Ciudad de México, motivado por el interés de que las personas que tienen algún litigio cuenten con otra opción para solucionar su conflicto, proporciona los servicios de mediación a través de su Centro de Justicia Alternativa, donde se les atenderá en forma gratuita, la Mediación no es asesoría jurídica, el centro se encuentra ubicado en Av. Niños Héroes 133, Colonia Doctores, Delegación Cuauhtémoc, D.F. Código Postal 06500, con el teléfono 5134-11-00 exts. 1460 y 2362. Servicio de Mediación Civil Mercantil: 5207-25-84 5208-33-49. mediación.civil.mercantil@tsjcdmx.gob.mx.. Ahora bien, con fundamento en los artículos 11, 12, 14, 15, 16, 19 y demás relativos y aplicables del Reglamento del Sistema Institucional de Archivos del Poder Judicial del Distrito Federal, notifíquese a las partes promoventes que una vez que se concluya en su totalidad el presente expediente, será destruido. Para el caso de que se dicte sentencia definitiva y sea remitido para su resguardo al Archivo Judicial con sus respectivos cuadernos que con motivo de su gestión se formaron, entréguense debidamente clasificados al citado archivo con el "ACUERDO DE PLAZO DE RESERVA PARA SU POSTERIOR DESTRUCCIÓN". De la misma manera, entréguense los expedientes al archivo judicial para su destrucción, debidamente clasificados en inventario con la descripción "PARA SU DESTRUCCION", aquellos en los que se haya decretado entre otras figuras: la caducidad, conclusión, cosa juzgada. desechamiento, desistimiento, desvanecimiento de datos, expiración, extinción, incompetencia, perdón, prescripción, reconocimiento de inocencia, se trate de la última resolución, bien sea que la sentencia correspondiente causo ejecutoria o no requiere ejecución alguna, o por que requiriéndola existe proveído en el cual se determinó que quedo enteramente cumplida o que ya no hay motivo para la ejecución, sobreseimiento, o por cualquier otra que la misma norma señala, entre otros los duplicados de expedientes, que se hayan integrado con las copias simples exhibidas por las partes en los términos de los artículos 57 y 95 fracción IV del Código de Procedimientos Civiles, los cuadernillos de amparo también conocidos como amparos locos, etc., por lo que notifíquese a las partes que una vez transcurrido el termino de NOVENTA DÍAS NATURALES de la publicación que al efecto se lleve a cabo del acuerdo respectivo, serán destruidos a su entero perjuicio los documentos base o prueba, si no comparecen a recibirlos, así como el expediente con sus cuadernos que se hayan formado, con motivo de la acción ejercitada, por lo que dentro del plazo concedido deberán solicitar su devolución. En consecuencia quedan a disposición de las partes dichos documentos, previa toma de razón y recibo que obre en autos. Por otra parte, se instruye al C. Secretario de Acuerdos correspondiente que deberá certificar las copias de las constancias necesarias para a existencia de un legajo de expedientes de destrucción de conformidad con la Ley Orgánica. Notifíquese.- Lo proveyó y firma el C. JUEZ INTERINO CUADRAGÉSIMO NOVENO DE LO CIVIL LICENCIADO JUAN CARLOS LÓPEZ GONZÁLEZ, ante el C. Secretario de Acuerdos "A" Licenciado Ricardo Oropeza Bueno, quien autoriza y da fe. Doy Fe.

Ciudad de México, 3 de mayo del 2024
EL SECRETARIO DE ACUERDOS "A" POR MINISTERIO DE LEY
LIC. OMAR MARTÍNEZ DENOVA
3-6-11 F-14617547 $3,600.45

JUZGADO QUINCUAGÉSIMO PRIMERO DE LO CIVIL
EXP. No. 441/2021
EDICTO No. 22

En los autos del Juicio ESPECIAL HIPOTECARIO promovido por HSBC MÉXICO, S.A. INSTITUCIÓN DE BANCA MÚLTIPLE, GRUPO FINANCIERO HSBC, DIVISIÓN FIDUCIARIA EN SU CARÁCTER DE FIDUCIARIO EN EL FIDEICOMISO IRREVOCABLE DE ADMINISTRACIÓN FUENTE DE PAGO Y GARANTÍA F/258024 en contra JOSÉ FIDENCIO RIVERA CARRILLO y NANCY IRIS REYES RODRÍGUEZ, expediente número 441/2021, el Juez Quincuagésimo Primero de lo Civil de Proceso Escrito de la Ciudad de México, dictó diversos autos de fechas cinco de abril y ocho de mayo ambos de dos mil veinticuatro, que en su parte conducente ordena... Se admiten las CONFESIONALES a cargo de JOSÉ FIDENCIO RIVERA CARRILLO Y NANCY IRIS REYES RODRÍGUEZ y en virtud de haberse ordenado que las notificaciones, aun las de carácter personal, le surtan efectos mediante Boletín Judicial, en consecuencia, se estima innecesario citarles personalmente, quedando obligados a comparecer de manera personal, y no por conducto de apoderado a absolver posiciones el día y hora que se señale para la audiencia de ley, apercibidos que de no comparecer sin justa causa se les declarara confesos de las posiciones que sean calificadas de legales, con fundamento en lo dispuesto por el artículo 322 del Código ordenamiento legal antes invocado, medios de prueba identificados como sexta y séptima del apartado respetivo del escrito inicial de demanda... Atento al estado de los autos y de conformidad con lo dispuesto por el artículo 471 del Adjetivo de la materia, se procede a proveer sobre la admisión o no de las pruebas ofertadas en autos por la parte actora única oferente, en los siguientes términos: 1. Se admite la DOCUMENTAL, consistente en el contrato de apertura de crédito con interés y garantía hipotecaria que consta en la escritura número 42,534 probanza identificada como primera 1 del apartado respectivo del escrito inicial de demanda. 2. Se admite la DOCUMENTAL, consistente en la carta y acta de notificación de fecha cinco de marzo de dos mil veintiuno probanza identificada como segunda del apartado respetivo del escrito inicial de demanda. 3. Se admite la DOCUMENTAL, consistente en el estado de cuenta certificado probanza identificada como tercera del apartado respetivo del escrito inicial de demanda 4. Se admite la DOCUMENTAL, consistente en la copia certificada del título profesional de RUBÉN VELÁZQUEZ MARTÍNEZ probanza identificada como cuarta del apartado respetivo del escrito inicial de demanda 5. Se admite la DOCUMENTAL consistente en la copia certificada de la cedula profesional de RUBÉN VELÁZQUEZ MARTÍNEZ probanza identificada como quinta del apartado respetivo del escrito Inicial de demanda 6. Se admiten las CONFESIONALES a cargo de JOSÉ FIDENCIO RIVERA CARRILLO Y NANCY IRIS REYES RODRÍGUEZ y en virtud de haberse ordenado que las notificaciones, aún las de carácter personal, le surtan efectos mediante Boletín Judicial en consecuencia, se estima innecesario citarles personalmente, quedando obligados a comparecer de manera personal y no por conducto de apoderado a absolver posiciones el día y hora que se señale para la audiencia de ley, apercibidos que de no comparecer sin justa causa se les declarara confesos de las posiciones que sean calificadas de legales, con fundamento en lo dispuesto por el artículo 322 del Código ordenamiento legal antes invocado, medios de prueba identificados como sexta y séptima del apartado respetivo del escrito inicial de demanda 7. Se admite la PRESUNCIONAL LEGAL Y HUMANA, en términos de los artículos 379, 380 y 381 del Código Adjetivo de la Materia 8. Se admite la INSTRUMENTAL DE ACTUACIONES, en términos de los artículos 327 y 402 del Código de Procedimientos Civiles para esta Ciudad. Y toda vez que de una revisión de los autos se desprende que las personas codemandadas fueron emplazadas mediante edictos, en consecuencia, el proveído de fecha cinco de abril del presente año en el que se señaló día y hora para la audiencia de pruebas y alegatos debió de notificarse a través de edictos lo que en el particular no ocurrió, motivo por el cual no es posible la celebración de la presente audiencia por lo que se señalan las DOCE HORAS

SOLO CONSULTA

DEL DÍA SEIS DE JUNIO DEL PRESENTE AÑO, día y hora que se señala en virtud de la carga excesiva de trabajo y porque así lo permite la agenda que para tal efecto se lleva en esta Secretaría; para que tenga verificativo la continuación de la presente audiencia, debiéndose de publicar la presente acta, así como el diverso proveído de fecha cinco de abril del presente año, por dos veces de tres en tres días en el Boletín Judicial de conformidad con lo dispuesto por el artículo 639 antes invocado.
EL SECRETARIO DE ACUERDOS "A"
LIC. CÉSAR ALEJANDRO ÁVILA QUIROZ
29-3 F-14612015 $1,227.30

JUZGADO QUINCUAGÉSIMO PRIMERO DE LO CIVIL
SECRETARÍA "A"
EXP. No. 565/2023
EDICTO No. 23

En los autos del juicio CONTROVERSIA DE ARRENDAMIENTO, promovidas por ADMINISTRACIÓN DE HOTELES GRT, S.A. DE C.V., en contra de PATRONATO CHAPULTEPEC, A.C., expediente número 565/2023, La C. Juez Quincuagésimo Primero de lo Civil de Proceso Escrito dictó diversos autos que a la letra dicen: Ciudad de México, a quince de febrero de dos mil veinticuatro. Agréguese al expediente número 565/2023 el escrito del mandatario judicial de la parte actora, como lo solicita y toda vez que de los informes requeridos para localizar el domicilio de la parte demandada, no arrojaron dirección correcta y completa en la que pudiese practicarse el emplazamiento, en consecuencia, con fundamento en lo dispuesto con el artículo 122 del Código de Procedimientos Civiles, se ordena emplazar a PATRONATO CHAPULTEPEC A.C., mediante edictos que se publiquen por tres veces de tres en tres días, en el Boletín Judicial y en el periódico "Diario Imagen", debiendo mediar entre cada publicación dos días hábiles, haciéndole saber a la demandada que deberá presentarse al local de éste juzgado dentro del término de TREINTA DÍAS, posteriores a la última publicación, a recibir las copias de traslado correspondientes, las cuales se encuentran a su disposición en la Secretaría "A" de este Juzgado. Notifíquese. Lo proveyó y firma la C. Juez Quincuagésima Primera de lo Civil de Proceso Escrito de la Ciudad de México, Licenciada Patricia Méndez Flores, quien actúa con la C. Secretario de Acuerdos "A", Licenciado César Alejandro Ávila Quiroz, que autoriza, firma y da fe. Doy Fe.
EL SECRETARIO DE ACUERDOS "A"
LIC. CESAR ALEJANDRO ÁVILA QUIROZ.
3-6-11 F-3277564 $578.70

JUZGADO QUINCUAGÉSIMO TERCERO DE LO CIVIL
EXP. No. 23/22
EDICTO No. 9

EN LOS AUTOS DEL EXPEDIENTE 23/22, RELATIVO AL JUICIO ORDINARIO CIVIL, PROMOVIDO POR: MARCO ANTONIO PÉREZ LÓPEZ HOY PÉREZ CASTRO JONATHAN CRISTIAN en contra de: EDUARDO ESCAMILLA RUBIO, EL C. JUEZ INTERINO QUINCUAGÉSIMO TERCERO CIVIL DE PROCESO ESCRITO DE LA CIUDAD DE MÉXICO HA DICTADO LO SIGUIENTE, QUE A LA LETRA DICE: Ciudad de México a veintiseis de febrero del dos mil veinticuatro.- A sus autos el escrito del mandatario judicial de la parte actora, atento a las manifestaciones expresadas en el ocurso de cuenta, y con fundamento en los artículos 111, 122 fracción II, 129 del Código de Procedimientos Civiles. Se ordena emplazar al demandado EDUARDO ESCAMILLA RUBIO por medio de edictos los cuales se deberán de publicar por tres veces, de tres en tres días, en el Boletín Judicial y en el periódico "Diario Imagen", debiendo mediar entre cada publicación dos días hábiles. Esto para que dentro del término de 15 (QUINCE DÍAS) contados a partir del día siguiente al de la última publicación, comparezca ante el Secretario de Acuerdos o Secretaria Actuaria adscritos a este JUZGADO QUINCUAGÉSIMO TERCERO CIVIL DE PROCESO ESCRITO DEL TRIBUNAL SUPERIOR DE JUSTICIA DE LA CIUDAD DE MÉXICO a recibir sus copias de traslado de la demanda y los documentos anexos a la misma, relacionados con el Juicio ORDINARIO CIVIL sobre PRESCRIPCIÓN POSITIVA promovido por la parte actora PÉREZ LÓPEZ MARCO ANTONIO HOY PÉREZ CASTRO JONATHAN CHRISTIAN en contra de EDUARDO ESCAMILLA RUBIO, la cual fue admitida por esta autoridad judicial por auto de fecha diecinueve de enero del dos mil veintidós, bajo el número de expediente 23/2022. Una vez transcurrido el plazo mencionado, con o sin la comparecencia del demandado, se le concede a éste el término de 15 (QUINCE DÍAS) contados a partir del día siguiente del vencimiento para su comparecencia, para que conteste la demanda incoada en su contra y proporcione domicilio dentro de la jurisdicción de éste Juzgado para oír y recibir notificaciones, con el apercibimiento que en caso de no hacerlo en tiempo y forma determinados será declarado confeso y se seguirá el juicio en rebeldía por lo que las subsecuentes notificaciones incluidas las personales le surtirán efectos por Boletín Judicial de acuerdo al artículo 637 del Código de Procedimientos Civiles para la Ciudad de México. Domicilio de esta autoridad: Piso veinte del edificio de Avenida Patriotismo, número 230, Colonia San Pedro de los Pinos, Alcaldía Benito Juárez, Código Postal 03800, en la Ciudad de México. En consecuencia, póngase a disposición de la parte actora los edictos y oficios correspondientes para los efectos legales indicados. NOTIFÍQUESE. Así lo proveyó y firma electrónicamente el Juez Interino Quincuagésimo Tercero Civil de Proceso Escrito de la Ciudad de México Licenciado Fernando Ariel Tenorio Solorio, ante el Secretario de Acuerdos "A" Licenciado Mario Alberto Rangel Ramírez con quien actúa, autoriza y da fe. Doy Fe.- Ciudad de México a diecinueve de enero del dos mil veintidós.- Con el escrito de cuenta, documentos y copias simples que al mismo se acompañan fórmese expediente y regístrese en el Libro de Gobierno con el número que le corresponda, procediendo a su radicación para los efectos legales conducentes, guárdese en el Seguro del Juzgado los documentos exhibidos como base de la acción para su debido resguardo. Por presentado a MARCO ANTONIO PÉREZ LÓPEZ por su propio derecho, a quien se le tiene por señalado el domicilio que indica para oír y recibir notificaciones; y por autorizadas a las personas mencionadas para oír y recibir notificaciones, valores y documentos de acuerdo con en el artículo 112, párrafo séptimo del Código de Procedimientos Civiles. Con fundamento en lo dispuesto en los artículos 1151, 1152 y 1153 del Código Civil para la Ciudad de México, 93, 255, 256. 258, 259, 260 y demás relativos del Código de Procedimientos Civiles para esta entidad; Así como en los artículos 58 y 59 de la Ley Orgánica del Poder Judicial de la Ciudad de México, se le tiene demandando en la VÍA ORDINARIA CIVIL (PRESCRIPCIÓN POSITIVA) a: EDUARDO ESCAMILLA RUBIO Y C. DIRECTOR DEL REGISTRO PÚBLICO DE LA PROPIEDAD Y DEL COMERCIO DE LA CIUDAD DE MÉXICO, las prestaciones que refiere en su demanda, misma SE ADMITE a trámite en la vía y forma propuesta; en consecuencia, túrnese los autos a la Secretaria Actuaria de la adscripción a efecto de que con las copias de traslado debidamente selladas, cotejadas y foliadas se corra traslado y emplace a la parte demandada para que dentro del término de QUINCE DÍAS produzca su contestación a la misma, con apercibimiento para el caso de no hacerlo se tendrán por presuntamente confesados los hechos de la misma, atento a lo dispuesto en el artículo 271 párrafo cuarto del citado Código. De igual manera, se hace del conocimiento de los contendientes que, para la interrupción de la caducidad es necesario que las promociones de las partes sean oportunas de acuerdo a la etapa procesal que se encuentre el procedimiento, por lo que sus escritos deben impulsar y activar el procedimiento hasta el dictado de la sentencia: en consecuencia, aquellos escritos o promociones que únicamente autoricen o revoquen profesionistas y/o autorizados sin reunir las características mencionadas, no interrumpirán el plazo para que opere la caducidad de la instancia. Es aplicable por analogía la tesis 1ª. VI/91 de la Primera Sala de la Suprema Corte de Justicia de la Nación, de rubro "CADUCIDAD. PROMOCIÓN INEFICAZ PARA INTERRUMPIR LA." En atención a la circular 06/2012 "Se hace del conocimiento de las partes que el Tribunal Superior de Justicia de la Ciudad de México, motivado por el interés de

SOLO CONSULTA
SOLO CONSULTA
SOLO CONSULTA

que las personas que tienen algún litigio cuenten con otra opción para solucionar su conflicto, proporciona los servicios de mediación a través de su Centro de Justicia Alternativa, donde se les atenderá en forma gratuita, la mediación no es asesoría jurídica. El centro se encuentra ubicado en av. Niños héroes 133, Colonia Doctores Delegación Cuauhtémoc, Ciudad de México Código Postal 06500, con el teléfono 5134-11-00 exts. 1460 y 2362. Servicio de Mediación Civil Mercantil. 5207-25-84 y 5208-33-49, mediación.civil. mercantil@tsjdf.gob.mx". Lo anterior con fundamento en lo dispuesto en los artículos 2, 5, 6, párrafos primero y segundo y 9 fracción VII de la Ley de Justicia Alternativa del Tribunal Superior de Justicia de la Ciudad de México. En términos del Acuerdo General 22-02/2012, emitido por el pleno del Consejo de la Judicatura de la Ciudad de México, en sesión plenaria ordinaria celebrada el diez de enero del año dos mil doce, se hace del conocimiento de las partes, la aprobación del "Reglamento del Sistema Institucional de Archivos del Poder Judicial de la Ciudad de México, que en la parte conducente dice: "ARTICULO 15.- Los órganos jurisdiccionales en plenitud de jurisdicción deben observar que la legislación sustantiva y adjetiva contempla entre otras figuras jurídicas la: caducidad, conclusión, cosa juzgada. desechamiento, desistimiento, desvanecimiento de datos, expiración, extinción, incompetencia, perdón, prescripción, reconocimiento de inocencia, se trate de la última resolución, bien sea porque la sentencia correspondiente causó ejecutoria y no requiere ejecución alguna o porque requiriéndola, existe proveído en el cual se determinó que quedó enteramente cumplida o que ya no hay motivo para la ejecución, sobreseimiento, o por cualquier otra que la misma norma señala, entre otros los duplicados de expedientes que se hayan integrado con las copias simples exhibidas por las partes en los términos de los artículos 57 y 95 fracción IV del Código de Procedimientos Civiles, los cuadernillos de amparo también conocidos como amparos locos, etc., a través de las cuales puede procederse a la destrucción de los acervos documentales que se encuentran en resguardo en sus archivos. (PÁRRAFO II). Por lo que, una vez transcurrido el término de NOVENTA DÍAS NATURALES de la publicación que al efecto se lleve a cabo de este acuerdo, serán destruidos los documentos base o prueba, así como el expediente con sus cuadernos que se hayan formado con motivo de la acción ejercitada, por lo que dentro del plazo concedido deberán solicitar su devolución". En términos del artículo 88 de la Ley Orgánica del Poder Judicial de la Ciudad de México, el suscrito faculta a los Pasantes en Derecho adscritos a este Juzgado para practicar las notificaciones personales a excepción del emplazamiento. NOTIFÍQUESE. ASÍ lo proveyó y firma el C. Juez Interino Quincuagésimo Tercero Civil de Proceso Escrito, Licenciado FERNANDO ARIEL TENORIO SOLORIO, ante el Secretario de Acuerdos "A" Licenciado MARIO ALBERTO RANGEL RAMÍREZ con quien autoriza y da fe.- Doy Fe.
Ciudad de México, 7 de marzo del 2024
EL SECRETARIO DE ACUERDOS
LIC. MARIO ALBERTO RANGEL RAMÍREZ
24-29-3 F-2175697 $3,501.00

JUZGADO QUINCUAGÉSIMO CUARTO DE LO CIVIL
SECRETARÍA "A"
EXP. No. 1297/2019
EDICTO No. 18

PARA EMPLAZAR A LA TERCERA LLAMADA A JUICIO: BRAIRA ABOGADOS, S.A. DE C.V. (por conducto de su representante legal)
EN LOS AUTOS DEL JUICIO ESPECIAL HIPOTECARIO, PROMOVIDO POR INMOBILIARIA Y CONSTRUCTORA ALMÍN, S.A. DE C.V. en contra de JOSÉ LUIS HINOJOSA ROCHA; EXP NÚM. 1297/2019. LA C. JUEZ QUINCUAGÉSIMO CUARTO DE LO CIVIL DE PRIMERA INSTANCIA DE LA CIUDAD DE MÉXICO, MAESTRA YASSMÍN ALONSO TOLAMATL, dictó unos acuerdos que en lo conducente dicen: ''...Ciudad de México, a doce de diciembre del año dos mil veintidós. Agréguese a sus autos el escrito de JOSÉ DE JESÚS ÁLVAREZ NOYOLA, representante legal de la parte actora y atendiendo al estado procesal que guardan las presentes actuaciones, como lo solicita, en términos de lo ordenado en el artículo 122 del Código de Procedimientos Civiles de esta Ciudad, se ordena emplazar a la tercera llamada a juicio BRAIRA ABOGADOS, S.A. de C.V., por medio de edictos, que se deberán publicar por TRES VECES DE TRES EN TRES DÍAS en el boletín judicial y en el periódico denominado EL FINANCIERO, debiendo mediar entre cada publicación dos días hábiles, haciéndole saber que cuenta con VEINTE días para manifestar de su derecho, con el apercibimiento que de no hacerlo así, se le tendrá por acusada la rebeldía en que incurrió y por perdido su derecho para hacerlo valer posteriormente y se ordenará que las subsecuentes notificaciones incluyendo las de carácter persona les surtan efectos por listas del boletín judicial con fundamento en los artículos 113 y 637 del ordenamiento legal citado e incluso se le hace de su conocimiento, que quedan a su disposición las copias de traslado en la Secretaría "A" de este juzgado... pónganse a disposición del promovente para su diligenciación..." "...Ciudad de México a nueve de diciembre de dos mil diecinueve. Por recibido el expediente número 887/2019 que mediante oficio sin número remite el Juez Trigésimo Séptimo Civil de esta Ciudad relativo al juicio ESPECIAL HIPOTECARIO promovido por INMOBILIARIA Y CONSTRUCTORA ALMIN, S.A. DE C.V. en contra de JOSÉ LUIS HINOJOSA ROCHA, constante de 49 (cuarenta y nueve) fojas, una sección de ejecución constante de 150 (ciento cincuenta) fojas, así como los documentos...; regístrese en el Libro de Gobierno de este Juzgado con el número de expediente 1297/2019, y se hace del conocimiento de las partes que en términos del acuerdo plenario 48-37/2019, emitido por el Pleno del Consejo de la Judicatura de la Ciudad de México en la sesión ordinaria celebrada el quince de octubre del año en curso, la Suscrita Juzgadora se avoca al conocimiento del presente juicio debido a la extinción del Órgano Jurisdiccional antes indicado. Guárdense en el seguro del juzgado los documentos antes citados. NOTIFÍQUESE PERSONALMENTE A LA PARTE ACTORA Ciudad de México, a diez de septiembre de dos mil diecinueve. Con el escrito de cuenta y documentos que acompaña el promovente, fórmese expediente y regístrese en el Libro de Gobierno como corresponda, dígasele al mismo que deberá de comparecer ante la presencia judicial en día y hora hábil a desahogar una prevención verbal en términos del artículo 257 del Código de Procedimientos Civiles, prevención que deberá de desahogarse satisfactoriamente en el término de TRES DÍAS, contados a partir del día siguiente a aquel en que haya surtido efectos la notificación en el Boletín Judicial, acompañando dos copias simples del desahogo de prevención, una para la parte demandada y otra para formar la sección de ejecución correspondiente, en razón de que al presente asunto no le son aplicables las reformas posteriores al veinticuatro de mayo de mil novecientos noventa y seis, con el apercibimiento que en caso de no hacerlo en dicho término, se desechará la misma con apoyo de los artículos 133 y 137, fracción IV, del Código de Procedimientos Civiles de esta Ciudad. NOTIFÍQUESE. Lo proveyó y firma el C. Juez Trigésimo Séptimo de lo Civil, quien actúa asistido de la C. Secretaria de Acuerdos, que autoriza y da fe. DOY FE..." "...Ciudad de México a veinte de septiembre de dos mil diecinueve. Agréguese a sus autos el ocurso de cuenta presentado por el promovente, por medio del cual se le tiene desahogando la prevención ordenada en autos; en consecuencia, se tiene por presentada a INMOBILIARIA Y CONSTRUCTORA ALMÍN, S.A.DE C.V., parte actora en el presente juicio, representada por su Administrador Único JOSÉ DE JESÚS ÁLVAREZ NOYOLA..., se tiene a la parte actora demandando en la vía ESPECIAL HIPOTECARIA de JOSÉ LUIS HINOJOSA ROCHA..., se admite a trámite la demanda en la vía y forma propuesta; en consecuencia con las copias simples exhibidas córrase traslado y emplácese el demandado para que dentro del término de NUEVE DÍAS, produzca la contestación a la misma, señalando domicilio para oír y recibir todo tipo de notificaciones, documentos y valores dentro de la Jurisdicción de este H. Juzgado, con el apercibimiento que en caso de no hacerlo, las notificaciones aún las de carácter personal se le harán por medio de Boletín Judicial, lo anterior con fundamento en lo dispuesto por los artículos 112 y 113 del

SOLO CONSULTA

Código de Procedimientos Civiles para esta Ciudad. Expídase y regístrese la correspondiente Cédula Hipotecaria como lo previene el artículo 479 del Código en Cita y fórmese la Sección de Ejecución correspondiente... Guárdese en el Seguro del Juzgado los documentos exhibidos como base de la presente acción. Se hace del conocimiento de las partes que el Tribunal Superior de Justicia de la Ciudad de México, motivado por el interés de que las personas que tienen algún litigio cuenten con otra opción para resolver su conflicto, proporciona los servicios de mediación a través de su Centro de Justicia Alternativa donde se les atenderá de forma gratuita, la mediación no es asesoría jurídica, el Centro se encuentra ubicado en Av. Niños Héroes número 133 Colonia Doctores, Alcaldía Cuauhtémoc, CDMX, Código postal 06500, con el teléfono 5134-11-00, exts. 1460 y 2362, Servicio de Mediación Civil Mercantil: 5207-25-84 y 5208-33-49 mediación.civil.mercantil.@tsjdf.gob.mx. Igualmente y con fundamento en los artículos 11, 15, 39 y demás relativos del Reglamento del Sistema Institucional de Archivos del Poder Judicial de la Ciudad de México, se hace del conocimiento de las partes que una vez concluido el presente juicio, ya sea por sentencia definitiva cumplimentada, caducidad de la instancia, cosa juzgada, desistimiento, incompetencia, prescripción se procederá a la destrucción del expediente, así como a las pruebas, muestras y documentos venidos en el juicio concluido, por lo que las partes quedaran obligadas a recibir sus documentos, pruebas y muestras dentro de los NOVENTA DÍAS NATURALES contados a partir de que surta efectos la notificación del proveído que lo declare concluido. Lo anterior para los efectos legales a que haya lugar. NOTIFÍQUESE. Lo proveyó y firma el C. Juez Trigésimo Séptimo de lo Civil de esta Ciudad, quien actúa asistido del C. Secretario de Acuerdos, que autoriza y da fe. DOY FE..." "...ciudad de México, a diez de septiembre de dos mil diecinueve. Con el escrito de cuenta y documentos que acompañan promovente, fórmese expediente y regístrese en el Libro de Gobierno como corresponda, dígasele al mismo que deberá de comparecer ante la presencia judicial en día y hora hábil a desahogar una prevención verbal en términos del artículo 257 del Código de Procedimientos Civiles, prevención que deberá de desahogarse satisfactoriamente en el término de TRES DÍAS, contados a partir del día siguiente a aquel en que haya surtido efectos la notificación en el Boletín Judicial, acompañando dos copias simples del desahogo de prevención, una para la parte demandada y otra para formar la sección de ejecución correspondiente, en razón de que al presente asunto no le son aplicables las reformas posteriores al veinticuatro de mayo de mil novecientos noventa y seis, con el apercibimiento que en caso de no hacerlo en dicho término, se desechará la misma con apoyo en los artículos 133 y 137, fracción IV, del Código de procedimientos civiles de esta ciudad. Notifíquese. Lo proveyó y firma el c. Juez Trigésimo Séptimo de lo Civil, quien actúa asistido de la C. Secretaria de Acuerdos, que autoriza y da fe. DOY FE...". PRESTACIONES: A).- La Declaración Judicial que emita su Señoría en el sentido de declarar que se ha vencido de manera anticipado el plazo para el pago total del crédito y en su caso hará efectiva la garantía hipotecaria a cargo del demandado, ya favor de la persona moral suscrita, en virtud del incumplimiento de dicho demandado a su obligación de pago contraída en el contrato base de la acción, lo cual quedará debidamente acreditado durante la secuela procesal. B).- Como consecuencia de lo anterior, se demanda del C. JOSÉ LUIS HINOJOSA ROCHA, el pago de la cantidad resultante de 151.7904, en su equivalente en veces el Salario Mínimo Mensual Vigente en la Ciudad de México, por concepto de suerte principal, sirviendo para la cuantificación a esta fecha su equivalente a la cantidad de $473,809.18 (CUATROCIENTOS SETENTA Y TRES MIL OCHOCIENTOS NUEVE PESOS 18/100 M.N.) de conformidad con los estados de cuenta que se acompañan como ANEXO 3. C).- Del C. JOSÉ LUIS HINOJOSA ROCHA el pago de la cantidad resultante de 35.1461, en su equivalente en veces el Salario Mínimo Mensual Vigente en la Ciudad de México, por concepto de intereses ordinarios no cubiertos sobre saldo insolutos, sirviendo para la cuantificación a esta fecha su equivalente a la cantidad de $109,707.50 (CIENTO NUEVE MIL SETECIENTOS SIETE PESOS 50/100 M.N.) mismos que se cuantifican al día 31 DEL JULIO DEL AÑO 2019, según consta de estado de cuenta, así como los demás que se sigan generando hasta la solución del presente asunto. D).-El pago de los intereses moratorios no cubiertos sobre saldos insolutos, a razón del 9% anual, de acuerdo a lo establecido en el documento exhibido como base de la acción, la cantidad resultante de 105.0769 en su equivalente en veces salario mínimo mensual vigente en la Ciudad de México, sirviendo para la cuantificación a esta fecha su equivalente a la cantidad de $327,994.39 (TRESCIENTOS VEINTISIETE MIL NOVECIENTOS NOVENTA Y CUATRO PESOS 39/100 M.N.) así como los demás que se sigan generando hasta la solución del presente asunto. E). La declaración judicial que emita su señoría en el sentido de hacer efectiva la garantía hipotecaria constituida en favor del suscrito, en el contrato base de la acción. F). El pago de los gastos y costas que con motivo del presente juicio se originen.

LA SECRETARIA DE ACUERDOS "A"
MTRA. LOURDES RUBÍ MIRANDA IBÁÑEZ
3-6-11 F-1966234 $4,319.55

JUZGADO QUINCUAGÉSIMO SÉPTIMO DE LO CIVIL
SECRETARÍA "B"
EXP. No. 914/2023
EDICTO No. 36

A) JOSÉ ÁNGEL VITURIN CAN y JULIANA TRACONIS ITZA

En los autos relativos juicio ESPECIAL HIPOTECARIO promovido por "CIBANCO, SOCIEDAD ANÓNIMA; INSTITUCIÓN DE BANCA MÚLTIPLE EN SU CARÁCTER DE FIDUCIARIO EN EL FIDEICOMISO F /00782", en contra de JOSÉ ÁNGEL VITURIN CAN y JULIANA TRACONIS ITZA, expediente número 914/2023, la C. Juez Interina QUINCUAGÉSIMO SÉPTIMO DE LO CIVIL DE PROCESO ESCRITO DE LA CIUDAD DE MÉXICO dictó autos de fecha catorce de mayo y veintiséis de abril ambos del año dos mil veinticuatro, que en lo conducente dice: "A sus autos el escrito de la Apoderado Legal de la parte actora.- Como lo solicita y visto el estado procesal que guardan las presentes actuaciones, de las que se desprende que después de haber girado oficios de localización, no se logró obtener el domicilio de los demandados JOSÉ ÁNGEL VITURIN CAN y JULIANA TRACONIS ITZA en consecuencia, procede realizar el emplazamiento a juicio en la vía Especial Hipotecaria, de JOSÉ ÁNGEL VITURIN CAN y JULIANA TRACONIS ITZA, en términos de lo establecido por el artículo 122 fracción II, del Código de Procedimientos Civiles, por medio de edictos, mismos que se publicarán por tres veces de tres en tres días en el Boletín Judicial y en el periódico "DIARIO IMAGEN", haciéndole saber que deberá presentarse de manera personal, dentro de un término de TREINTA DÍAS HÁBILES, a partir de la última publicación, al local de este Juzgado para que recojan las copias de traslado y en un término de QUINCE DÍAS, den contestación a la demanda incoada en su contra y opongan excepciones y defensas si tuviere; en el entendido que el término de QUINCE DÍAS comenzará a correr a partir del día siguiente en que comparezcan a recibir las copias de traslado o concluya el término de treinta días concedidos para tal fin, se previene a la demanda, para que señale domicilio para oír y recibir toda clase de notificaciones dentro de esta jurisdicción, apercibida que, en caso de no hacerlo, las notificaciones, aun las que conforme a las reglas generales deban hacerse personalmente, se harán por el Boletín Judicial, salvo que otra cosa se prevenga u ordene, como lo establece el artículo 637 del Código antes citado, quedando a su disposición en esta Secretaría "B", las copias de traslado, debiendo insertarse en el edicto un extracto del auto admisorio de demanda.- Notifíquese.- Lo proveyó y firma la C. Juez Interina de Ley del Juzgado Quincuagésimo Séptimo de lo Civil de Proceso Escrito, Licenciada BÁRBARA ARELY MUÑOZ MARTÍNEZ, en unión de la C. Secretaria de Acuerdos Licenciada Karime Ivonne González Ramírez, en términos de lo previsto por el artículo 111 de la Ley Orgánica del Poder Judicial de la Ciudad de México.- Doy Fe. OTRO AUTO CIUDAD DE MÉXICO A CUATRO DE SEPTIEMBRE DEL DOS MIL VEINTITRÉS. Se provee el escrito inicial de demanda

SOLO CONSULTA
SOLO CONSULTA
SOLO CONSULTA

en los siguientes términos: Se tiene por presentado a CIBANCO, S.A., INSTITUCIÓN DE BANCA MÚLTIPLE, EN SU CARÁCTER DE FIDUCIARIO EN EL FIDEICOMISO F/00782, por conducto de su apoderada FERNANDA ALEXA PEÑA FERNÁNDEZ... ...Se tiene al promovente demandando en LA VÍA ESPECIAL HIPOTECARIA de JOSÉ ÁNGEL VITURIN CAN Y JULIANA TRACONIS ITZA, las prestaciones a las que se refiere su ocurso, con las copias simples exhibidas, selladas y cotejadas córrase traslado a (los) demandado(s) y emplácesele(s) para que dentro del término de QUINCE DÍAS MAS OCHO DÍAS POR RAZÓN DE LA DISTANCIA, conteste(n) la demanda. Se previene a los demandados para que al producir contestación a la demanda señalen domicilio para oír y recibir notificaciones dentro de la Jurisdicción de este Juzgado... Tomando en consideración que el domicilio del demandado JOSÉ ÁNGEL VITURIN CAN Y JULIANA TRACONIS ITZA, se encuentra fuera de la jurisdicción de este Juzgado, por los conductos debidos y con los insertos necesarios, gírese atento exhorto al C. JUEZ CIVIL COMPETENTE EN EL MUNICIPIO DE SOLIDARIDADAM PLAYA DEL CARMEN, QUINTANA ROO, para que en auxilio de este Juzgado se sirva emplazar a la parte demandada, facultándose al Juez exhortado para que acuerde promociones, habilite días y horas inhábiles, expida copias certificadas, gire oficios y tenga por señalados nuevos domicilios de los demandados dentro de su jurisdicción, para recibir y ratificar convenios quedando reservada su aprobación al suscrito, para el cumplimiento del presente proveído...Notifíquese.- Lo proveyó y firma la C. Juez Interina del Juzgado Quincuagésimo Séptimo de lo Civil de Proceso Escrito Licenciada BÁRBARA ARELY MUÑOZ MARTÍNEZ en términos de lo previsto en el artículo 111 de la Ley Orgánica del Poder Judicial de la Ciudad de México, en unión de la C. Secretaria de acuerdos "B" Licenciada KARIME IVONNE GONZÁLEZ RAMÍREZ, que autoriza y da fe- DOY FE.- RÚBRICAS.

Ciudad de México, 16 de mayo del 2024

LA SECRETARIA DE ACUERDOS "B" DEL JUZGADO QUINCUAGÉSIMO SÉPTIMO DE LO CIVIL DE PROCESO ESCRITO DE LA CIUDAD DE MÉXICO

LIC. KARIME IVONNE GONZÁLEZ RAMÍREZ

29-3-6 F-14609882 $1,981.20

JUZGADO QUINCUAGÉSIMO SÉPTIMO DE LO CIVIL
SECRETARÍA "B"
EXP. No. 346/2017
EDICTO No. 38

A) LUCINDA MAYO OLAN

EN CUMPLIMIENTO A LO ORDENADO EN AUTOS DE FECHA CATORCE DE MAYO Y TREINTA DE ABRIL AMBOS DEL AÑO DOS MIL VEINTICUATRO, DICTADO EN LOS AUTOS DEL JUICIO ESPECIAL HIPOTECARIO PROMOVIDO POR CIBANCO S.A. INSTITUCIÓN DE BANCA MÚLTIPLE ACTUANDO ÚNICAMENTE EN SU CARÁCTER DE FIDUCIARIO EN EL FIDEICOMISO F/00782 EN CONTRA DE LUCINDA MAYO OLAN, EXPEDIENTE NÚMERO 346/2017, LA C. JUEZ QUINCUAGÉSIMO SÉPTIMO CIVIL DE PROCESO ESCRITO DE LA CIUDAD DE MÉXICO DICTÓ AUTO QUE A LA LETRA DICE: ... Ciudad de México, a treinta de abril del dos mil veinticuatro.- La Secretaria de Acuerdos Licenciada en Derecho Karime Ivonne González Ramírez, hace constar: Que el término de QUINCE DÍAS concedidos a la parte demandada para dar contestación a la demanda, contados a partir del día siguiente en que feneció el término para recoger copias de traslado, corrió del CINCO AL VEINTICINCO DE ABRIL DE DOS MIL VEINTICUATRO.- Conste.- A sus autos el escrito del Apoderado Legal de la parte actora.- Se tiene al ocursante acusando la REBELDÍA en que incurrió la demandada LUCINDA MAYO OLAN al no haber producido contestación a la demanda dentro del término concedido, con fundamento en lo dispuesto por los artículos 133, 271 y 637 del Código de Procedimientos Civiles, se declara precluido su derecho para producir contestación a la demanda, se ordena que ésta y las subsecuentes notificaciones y citaciones aún las de carácter personal le surten a dicho demandado por Boletín Judicial. Por así corresponder al estado de los autos, con fundamento en el artículo 471 del Código de Procedimientos Civiles para el Distrito Federal aplicable en la Ciudad de México, se provee respecto de las pruebas ofrecidas por la parte ACTORA única oferente en los siguientes términos: Se admiten todas y cada una de las pruebas ofrecidas de su parte.- En preparación de la prueba CONFESIONAL a cargo de LUCINDA MAYO OLAN, cítesele personalmente para que comparezca a la audiencia indicada a absolver posiciones, en forma personal y no por conducto de apoderado, apercibido que de no comparecer sin justa causa será declarado confesa de aquellas previamente exhibidas y que se califiquen de legales en términos de lo que previene el artículo 322 del Código de Procedimientos Civiles. Se previene a la oferente para que a más tardar antes del inicio de la audiencia señalada exhiba pliego de posiciones, apercibido que de no hacerlo se dejará de recibir la prueba confesional por causas imputables al oferente. Expuesto lo anterior, también se admiten las pruebas documentales, la instrumental de actuaciones y la presuncional legal y humana.- Para que tenga verificativo la audiencia de desahogo de pruebas se señalan las NUEVE HORAS CON TREINTA MINUTOS DEL DÍA ONCE DE JUNIO DEL DOS MIL VEINTICUATRO misma que se fija de acuerdo a la agenda y cargas de trabajo de este juzgado.- Notifíquese.- Lo proveyó y firma la C. Juez Interina del Juzgado Quincuagésimo Séptimo de lo Civil de Proceso Escrito, Licenciada BÁRBARA ARELY MUÑOZ MARTÍNEZ, en unión de la C. Secretaria de Acuerdos Licenciada Karime Ivonne González Ramírez, en términos de lo previsto por el artículo 111 de la Ley Orgánica del Poder Judicial de la Ciudad de México.- Doy Fe... ...se ordena la publicación del proveído de fecha treinta de abril del dos mil veinticuatro dos veces de tres en tres días en el Boletín Judicial.

Ciudad de México, 16 de mayo del 2024

LA SECRETARIA DE ACUERDOS "B" DEL JUZGADO QUINCUAGÉSIMO SÉPTIMO DE LO CIVIL DE PROCESO ESCRITO DE LA CIUDAD DE MÉXICO

LIC. KARIME IVONNE GONZÁLEZ RAMÍREZ

3-6 F-14615027 $948.50

JUZGADO QUINCUAGÉSIMO OCTAVO DE LO CIVIL
EXP. No. 427/2020
EDICTO No. 29

En los autos del juicio ESPECIAL HIPOTECARIO, promovido por "BANCO MERCANTIL DEL NORTE", SOCIEDAD ANÓNIMA, INSTITUCIÓN DE BANCA MÚLTIPLE, GRUPO FINANCIERO BANORTE... en contra de REYMUNDO RAMOS VARGAS., expediente 427/2020., por la C. Juez Interina Quincuagésimo Octavo de lo Civil, En cumplimiento a los proveídos de fechas: "Ciudad de México a catorce de mayo del año dos mil veinticuatro. Agréguese a sus autos el escrito de IRVING ERICK GARCÍA MEDELLÍN, Apoderado de la parte actora, visto su contenido se tienen por hechas las manifestaciones del ocursante y dado que de actuaciones se advierte que el demandado fue emplazado mediante edictos en lo dispuesto por el artículo 639 del Código de Procedimientos Civiles la fecha señalada para la audiencia de ley deberá ser notificada a dicho demandado en los términos antes referidos, en consecuencia y dada la cercanía de la fecha fijada para la celebración de la audiencia de ley como lo solicita el ocursante se deja sin efectos la fecha señalada en auto del ocho de abril y en su lugar, se señalan las DIEZ HORAS CON TREINTA MINUTOS DEL DÍA OCHO DE JULIO DEL AÑO DOS MIL VEINTICUATRO, (para que tenga verificativo la celebración de la audiencia de ley. Asimismo, publíquese el presente auto, así como el auto de fecha ocho de abril del presente año, por medios de edictos que se publicaran por dos veces, de tres en tres días en el boletín judicial, lo anterior para los efectos legales a que haya lugar, elabórese los edictos y póngase a disposición del ocursante para su diligenciación..." "CIUDAD DE MÉXICO A DIECIOCHO DE ABRIL DEL AÑO DOS MIL VEINTICUATRO... por vistas sus manifestaciones y como lo solicita se aclara el auto de fecha OCHO DE ABRIL DEL AÑO DOS MIL VEINTICUATRO, en su parte conducente que a la letra dice... RAYMUNDO RAMOS VARGAS... Debiendo decir:.. REYMUNDO RAMOS VARGAS..." "Ciudad de México a ocho de abril del año dos mil veinticuatro..." "Ciudad de México a ocho de abril del año dos mil veinticuatro... Agréguese a sus autos

SOLO CONSULTA

el escrito de IRVING ERICK GARCÍA MEDELLÍN, Apoderado legal de la parte actora, como lo solicita con fundamento en lo dispuesto por el artículo 133 del Código de Procedimientos Civiles, se tiene por acusada la rebeldía en que incurrió el demandado RAYMUNDO RAMOS VARGAS, al no haber dado contestación a la demanda instaurada en su contra, y por perdido su derecho para hacerlo, en consecuencia, súrtale ésta y las subsecuentes notificaciones por Boletín Judicial con fundamento en lo dispuesto por el artículo 637 del Código de Procedimientos Civiles y se tienen por contestada la demanda en sentido negativo, de conformidad con lo establecido por el artículo 271 del Código de Procedimientos Civiles. Atento al estado de los autos, se provee respecto de las pruebas ofrecidas por la parte actora, única oferente, la cuales se admiten en su totalidad y en preparación de la prueba confesional ofrecida a cargo del demandado RAYMUNDO RAMOS VARGAS, cítesele por Boletín Judicial para que comparezca el día y hora señalados para la celebración de la audiencia de ley a absolver posiciones, apercibido que de no comparecer sin justa causa será declarado confeso de las posiciones que previamente se califiquen de legales...".
Ciudad de México, 15 de mayo del 2024
EL SECRETARIO DE ACUERDOS "A" QUINCUAGÉSIMO OCTAVO DE LO CIVIL DE PROCESO ESCRITO
LIC. LUCIANO ESTRADA TORRES
3-6 F-2427099 $982.40

JUZGADO SEXAGÉSIMO PRIMERO DE LO CIVIL
SECRETARÍA "B"
EXP. No. 610/2019
EDICTO No. 20

En los autos del juicio ESPECIAL HIPOTECARIO promovido por BANCO INBURSA, S.A., INSTITUCIÓN DE BANCA MÚLTIPLE, GRUPO FINANCIERO INBURSA en contra de JULIO CESAR FERNÁNDEZ MENDOZA, dictó un auto que en su parte conducente dice: Ciudad de México, a quince de marzo de dos mil veinticuatro (...) se ordena emplazar por EDICTOS a la parte demandada JULIO CÉSAR FERNÁNDEZ MENDOZA, en términos del auto de VEINTICUATRO DE JUNIO DE DOS MIL DIECINUEVE, lo que deberá publicarse por TRES veces de TRES en TRES días en el BOLETÍN JUDICIAL Y EN EL PERIÓDICO "DIARIO LA CRÓNICA DE HOY" haciéndole saber a dicha demandada que se le concede un término de TREINTA DÍAS para dar contestación a la demanda instaurada en su contra, los que se computarán a partir del día siguiente de la última publicación, para tales efectos quedan a su disposición en la Secretaría de este juzgado, las copias de traslado correspondientes, con el apercibimiento que de no hacerlo se les tendrá por contestada la demanda en sentido negativo, con fundamento en el artículo 271 último párrafo del Código de Procedimientos Civiles. Por lo que respecta a las publicaciones de edictos en el Boletín Judicial, el interesado deberá seguir los lineamientos establecidos en la circular número 40/2009 de fecha veinticuatro de junio del año dos mil nueve, emitida por el Consejo de la Judicatura del Distrito Federal. (...) Ciudad de México, a veinticuatro de junio dos mil diecinueve (...) Se tiene por presentado a BANCO INBURSA, SOCIEDAD ANÓNIMA INSTITUCIÓN DE BANCA MÚLTIPLE, GRUPO FINANCIERO INBURSA (...) demandando en la vía ESPECIAL HIPOTECARIA de: JULIO CÉSAR FERNÁNDEZ MENDOZA la cantidad de: $3,053,361.85 (TRES MILLONES CINCUENTA Y TRES MIL TRESCIENTOS SESENTA Y UN PESOS 85/100 M.N.); por concepto de suerte principal, en términos de su hecho once de su escrito inicial de demanda, más prestaciones que se indican en el escrito de demanda, la que se admite a trámite con fundamento en lo dispuesto por los artículos 1, 2, 468, 469, 470 y demás relativos del Código de Procedimientos Civiles y 2065 y 2076 del Código Civil y demás relativos; en consecuencia se ordena inscribir la demanda en el Registro Público de la Propiedad y del Comercio que corresponda, reservándose su derecho para hacer los trámites correspondientes.
Ciudad de México, 19 de marzo de 2024
LA SECRETARIA DE ACUERDOS "B" DEL JUZGADO SEXAGÉSIMO PRIMERO DE LO CIVIL
MTRA. CELIA HERNÁNDEZ PATIÑO.
3-6-11 F-4162957 $922.65

JUZGADO SEXAGÉSIMO PRIMERO DE LO CIVIL
SECRETARÍA "B"
EXP. No. 700/2020
EDICTO No. 21

En los autos del juicio CONTROVERSIA DE ARRENDAMIENTO promovido por ASSOCIATE INTERNATIONAL GROUP SA DE CV en contra de MARCELO GERARDO CALLADO MARCOS, dictó un auto que en su parte conducente dice: Ciudad de México, a dos de mayo de dos mil veinticuatro.- Agréguese a su expediente 700/2020(...) de las que se desprende que la parte demandada no espero a la C. Actuaria adscrita en el día y hora señalados en el citatorio visible a fojas 524, como se desprende de la razón asentada a fojas 525 de los autos, para la práctica de la diligencia a que alude el proveído del veinte de septiembre de dos mil veintitrés, negándole el acceso al interior del inmueble en donde se ubica el principal asiento de sus negocios del demandado, en esa consideración, como lo solicita y ante la negativa del demandado a la práctica de la diligencia ordenada en autos, con fundamento en el artículo 535 del Código de Procedimientos Civiles, requiérase al demandado MARCELO GERARDO CALLADO MARCOS, mediante EDICTOS que serán publicados en el Boletín Judicial y el periódico, DIARIO LA CRÓNICA DE HOY, por TRES VECES CONSECUTIVAS, el pago de la cantidad a que se refiere el proveído del veinte de septiembre de dos mil veintitrés, apercibido que en caso de no realizar el pago, ni señalar bienes para embargo que garanticen la cantidad reclamada, ni señalar domicilio para la práctica de la diligencia, después de los ocho días en que surta sus efectos dicho requerimiento el derecho de señalar bienes pasará a la parte ACTORA, procediendo a trabar formal embargo en el local de este Juzgado, sin su presencia. Asimismo, proceda la Secretaria a fijar la cédula de notificación en las Puertas del Juzgado, así como en la Secretaría de Finanzas de la Ciudad de México, para tal efecto remítase la cédula a comento a dicha dependencia, para los fines precisados.- Notifíquese(...) Ciudad de México, a veinte de septiembre de dos mil veintitrés.- Agréguese a su expediente 700/20 (...) tomando en consideración que la parte demandada dentro del término concedido para tal fin, no ha dado cumplimiento a lo condenado en el resolutivo SEXTO de la sentencia ejecutoria por lo que, con fundamento en los artículos 500, 501 y 507 del Código de Procedimientos Civiles, requiérase a la demandada para que en el acto de la diligencia haga pago a la ejecutante o a quien sus derechos represente de la cantidad de $236,902.40 (DOSCIENTOS TREINTA Y SEIS MIL NOVECIENTOS DOS PESOS 40/100 M.N.), apercibiéndose a la demandada que de no hacerlo así, se procederá al embargo de bienes de su propiedad suficientes a garantizar dicho monto, los que deberán ponerse en depósito de la persona que bajo su responsabilidad designe la ejecutante. Tiene el presente auto efectos de mandamiento en forma, y para su debido cumplimiento, túrnense los autos con la C. Actuaria. Glósese a su principal el expedientillo que del mismo se formó, para que obre como corresponda. Notifíquese (...).
Ciudad de México, 3 de mayo del 2024
LA SECRETARIA DE ACUERDOS "B" DEL JUZGADO SEXAGÉSIMO PRIMERO DE LO CIVIL
MTRA. CELIA HERNÁNDEZ PATIÑO
3-4-5 F-2352366 $1,236.60

JUZGADO SEXAGÉSIMO CUARTO DE LO CIVIL
SECRETARÍA "A"
EXP. No. 15/2023
EDICTO No. 22

En los autos del Juicio Ordinario Civil, promovido por MIRELES ESTENS BEATRIZ en contra de PÉREZ DE GRACIA PIÑA LILIA MIREYA Y PÉREZ ÁLVAREZ DE RODRÍGUEZ MARÍA DEL CONSUELO, expediente número 15/2023, por acuerdo dictado en audiencia de fecha veintidós de abril del dos mil veinticuatro que en su parte conducente a la letra dice: "...y con fundamento en el artículo 272-A del Código adjetivo de la materia se pasa a la depuración del procedimiento, y no existen excepciones hechas valer por las demandadas LILIA MIREYA PÉREZ DE GARCÍA PIÑA y MARÍA DEL CONSUELO PÉREZ ÁLVAREZ DE RODRÍGUEZ, por haberse constituido en

SOLO CONSULTA

rebeldía; por lo que se declara depurado el procedimiento; y con fundamento en los artículos 277 y 290 del Código Multicitado se ABRE LA DILACIÓN PROBATORIA DE DIEZ DÍAS COMUNES PARA AMBAS PARTES para ofrecer pruebas; y con fundamento en el artículo 639 del Código de Procedimientos Civiles, se ordena notificar a LILIA MIREYA PÉREZ DE GARCÍA PIÑA Y MARÍA DEL CONSUELO PÉREZ ÁLVAREZ DE RODRÍGUEZ, la dilación probatoria, que se publicaran por dos veces de tres en tres días hábiles, en el Boletín Judicial, y con lo anterior se dio por concluida la audiencia siendo las doce horas con treinta y cinco minutos del día en que se actúa, levantándose para constancia la presente acta, misma que firman en la que ella actuaron y quisieron, en compañía del Juez por Ministerio de Ley Licenciado ROBERTO ALFREDO CHÁVEZ SÁNCHEZ, y el Secretario de Conciliador CARLOS CANTE VALENCIA, que autoriza y da fe...".
Ciudad de México, 21 de mayo del 2024
LA SECRETARIA DE ACUERDOS "A"
LIC. LUCÍA MARTHA ALEMÁN HERNÁNDEZ
3-6 F-1395029 $401.10

JUZGADO SEXAGÉSIMO CUARTO DE LO CIVIL
SECRETARÍA "B"
EXP. No. 12/2019
EDICTO No. 24

En los autos del juicio EJECUTIVO MERCANTIL, promovido por HSBC MÉXICO S.A. INSTITUCIÓN DE BANCA MÚLTIPLE GRUPO FINANCIERO HSBC en contra de SUPERMAYOREO MAR-ES S.A. DE C.V. Y CRISTIAN DANIEL ESQUIVEL OLIVERA, expediente número 12/2019. La C. Juez Interina SEXAGÉSIMO CUARTO de lo Civil de la Ciudad de México, dictó una sentencia definitiva, que a la letra dice: ... Ciudad de México, a seis de mayo de dos mil veinticuatro. VISTOS para dictar SENTENCIA DEFINITIVA, los autos del juicio EJECUTIVO MERCANTIL seguido por HSBC MÉXICO, S.A., INSTITUCIÓN DE BANCA MÚLTIPLE, GRUPO FINANCIERO HSBC, en contra de SUPERMAYOREO MAR-ES, S.A. DE C.V.; y CRISTIAN DANIEL ESQUIVEL OLIVERA, expediente número 12/2019; y, RESUELVE: PRIMERO.- Ha procedido la vía EJECUTIVA MERCANTIL en la que el actor HSBC MÉXICO, S.A., INSTITUCIÓN DE BANCA MÚLTIPLE, GRUPO FINANCIERO HSBC, acreditó sus pretensiones, y los coenjuiciados SUPERMAYOREO MAR-ES, S.A. DE C.V., y CRISTIAN DANIEL ESQUIVEL OLIVERA, se constituyeron en rebeldía. En consecuencia. SEGUNDO.- Se condena a los coenjuiciados SUPERMÄYOREO MARES, S.A. DE C.V., y CRISTIAN DANIEL ESQUIVEL OLIVERA, la cantidad de $18'802,000.00 (DIECIOCHO MILLONES OCHOCIENTOS DOS MIL PESOS 00/100 M.N.) por el concepto de suma principal de la disposición del crédito; lo que deben hacer dentro del plazo de cinco días contados a partir del siguiente en que esta sentencia cause ejecutoria o sea legalmente ejecutable, apercibidas que de no hacerlo se hará trance y remate de lo embargado y con su producto pago al Banco actor. TERCERO.- se condena a la parte enjuiciada a pagar al Banco actor los intereses ordinarios pactados a razón de aplicar la tasa de interés interbancaria de equilibrio (T.I.I.E.), que determine el Banco de México para operaciones denominadas en moneda nacional a plazo de 28 veintiocho días , publicada en el Diario Oficial de la Federación, los que serán cuantificables en ejecución de sentencia, desde el seis de agosto de dos mil dieciocho y hasta aquella fecha en que se haga pago de la suerte principal; de igual manera, se condena a los codemandados a pagar su contrario los intereses moratorios causados, desde la fecha en que incurrieron en mora los obligados que en este caso sucedió (para ambos pagarés) , y hasta aquella fecha en que se haga pago de la suerte principal, regulables en ejecución de sentencia, a razón de aplicar la misma tasa de interés interbancaria de equilibrio (T.I.I.E) por una sola vez, en la forma y términos arriba precisados. CUARTO.- Se hace especial condena en gastos y costas a la demandada en esta instancia. QUINTO.- Toda vez que los codemandados SUPERMAYOREO MARES, S.A. DE C.V., y CRISTIAN DANIEL ESQUIVEL OLIVERA fueron emplazados por edictos, con apoyo en el artículo 639 del Código de Procedimientos Civiles, notifíquesele los resolutivos de este fallo por medio de edictos en el Boletín Judicial, publicándose por dos veces, de tres en tres días. ASÍ, definitivamente juzgando lo resolvió y firma el C. Juez Interino, Licenciado ROBERTO ALFREDO CHÁVEZ SÁNCHEZ, del Juzgado Sexagésimo Cuarto Civil de esta Ciudad de México, ante la Secretaria de Acuerdos Maestra LUCIA MARTHA ALEMÁN HERNÁNDEZ, quien autoriza y da fe. DOY FE.
Ciudad de México, 23 de mayo 2024
EL SECRETARIO CONCILIADOR EN FUNCIONES DE SECRETARIO DE ACUERDOS POR MINISTERIO DE LEY "A"
LIC. CARLOS CANTE VALENCIA
3-6 F-3417306 $882.20

JUZGADO SEXAGÉSIMO QUINTO DE LO CIVIL
EXP. No. 609/2020
EDICTO No. 30

JULIO CÉSAR PINEDA CRUZ
EN LOS AUTOS DEL JUICIO ESPECIAL HIPOTECARIO, PROMOVIDO POR BANCO MERCANTIL DEL NORTE, S.A., INSTITUCIÓN DE BANCA MÚLTIPLE, GRUPO FINANCIERO BANORTE, EN CONTRA DE JULIO CÉSAR PINEDA CRUZ, EXPEDIENTE NÚMERO 609/2020, EL C. JUEZ SEXAGÉSIMO QUINTO DE LO CIVIL, DICTÓ PROVEÍDOS QUE A LETRA DICEN: "...Ciudad de México, a trece de noviembre del dos mil veinte. Agréguese a sus autos el escrito de la parte actora, copia certificada del instrumento notarial número 119,681 documentos y copias de traslado que acompaña. Glósese a sus autos la copia certificada del instrumento notarial antes citado. Guárdense en el seguro del Juzgado los documentos que se exhiben. Por desahogada en tiempo y forma la prevención formulada en autos. Se tiene a MONSERRAT ROBLEDO LÓPEZ en su carácter de apoderada de BBVA BANCOMER, S.A., INSTITUCIÓN DE BANCA MÚLTIPLE, GRUPO FINANCIERO BBVA BANCOMER, demandando en la VÍA ESPECIAL HIPOTECARIA de JULIO CÉSAR PINEDA CRUZ, el pago de la cantidad de $510,082.41 (QUINIENTOS DIEZ MIL OCHENTA Y DOS PESOS 41/100 M.N.), por concepto de suerte principal y demás prestaciones que indica, misma que se admite con fundamento en los artículos 468, 469, 470, 471 y demás relativos del Código de Procedimientos Civiles... Con las copias simples exhibidas selladas, foliadas y cotejadas, córrase traslado y emplácese al demandado para qué dentro del término de QUINCE DÍAS, conteste la demanda, oponga excepciones, defensas y ofrezca pruebas apercibido que de no hacerlo, se tendrá por contestada la demanda en sentido afirmativo... Hágase del conocimiento del demandado que para el caso de que así lo desee, deberá proporcionar un correo electrónico o número telefónico para el efecto de que las notificaciones se le realicen por dicho medio. NOTIFÍQUESE. Lo proveyó y firma el C. JUEZ SEXAGÉSIMO QUINTO DE LO CIVIL DE LA CIUDAD DE MÉXICO, LICENCIADO JULIÁN ENRÍQUEZ ESCOBEDO, ante el C. Secretario de Acuerdos "A" Licenciado Armando Ramos Balderas, que da fe..." "...Ciudad de México, a seis de septiembre del año dos mil veintiuno. Agréguese a sus autos el escrito de IRVING ERICK GARCÍA a quien se le reconoce el carácter de apoderado de BANCO MERCANTIL DEL NORTE, S.A., INSTITUCIÓN DE BANCA MÚLTIPLE, GRUPO FINANCIERO BANORTE, en términos del instrumento notarial número 209,527 de fecha tres de mayo del año dos mil dieciocho, pasado ante la fe del Notario Público número Ciento Cincuenta y uno de la Ciudad de México, que exhibe, a quien se le reconoce el carácter de cesionaria y actora en el presente juicio, en términos del contrato de cesión onerosa de derechos de crédito y litigiosos, celebrado entre BBVA BANCOMER, S.A., INSTITUCIÓN DE BANCA MÚLTIPLE, GRUPO FINANCIERO BBVA BANCOMER POR SU PROPIO DERECHO como cedente y BANCO MERCANTIL DEL NORTE, S.A., INSTITUCIÓN DE BANCA MÚLTIPLE, GRUPO FINANCIERO BANORTE como cesionaria que consta en la escritura número 237,682, de fecha veinticinco de junio del año dos mil veintiuno, pasada ante la fe del Notario Público número Ciento cincuenta y uno de la Ciudad de México, que exhibe... NOTIFÍQUESE PERSONALMENTE AL DEMANDADO. Lo proveyó y firma la C. JUEZ INTERINA DEL JUZGADO SEXAGÉSIMO QUINTO DE LO CIVIL DE LA CIUDAD DE MÉXICO, LICENCIADA WENDY

SOLO CONSULTA
SOLO CONSULTA
SOLO CONSULTA

FLORES RIZO, ante la C. Secretaria Conciliadora, en funciones de Secretaria de Acuerdos, Licenciada LUCIA ANDREA AVENDAÑO GUZMÁN, que da fe…" "…Ciudad de México, a ocho de septiembre del año dos mil veintitrés. Agréguese a sus autos el escrito del apoderado de la actora; con fundamento en el artículo 122 del Código de Procedimientos Civiles se ordena emplazar al demandado JULIO CÉSAR PINEDA CRUZ por edictos que deberán publicarse por TRES VECES DE TRES EN TRES DÍAS en Boletín Judicial y en el periódico "LA JORNADA", debiendo mediar entre cada publicación dos días hábiles, debiendo saber a los codemandados indicados que tienen un término de TREINTA DÍAS contados a partir de la última publicación para contestar la demanda y oponer excepciones, quedando a su disposición las copias de traslado en la Secretaria de Acuerdos.- NOTIFÍQUESE. Lo proveyó y firma el C. JUEZ SEXAGÉSIMO QUINTO DE LO CIVIL LICENCIADO JULIÁN ENRÍQUEZ ESCOBEDO. Con fundamento en el artículo 115 del Código de Procedimientos Civiles, se hace del conocimiento de las partes que a partir de esta fecha la C. Secretaria de Acuerdos "A", es la Licenciada Patricia Minerva Caballero Aguilar, que da fe…." "…Ciudad de México, a veintidós de marzo del año dos mil veinticuatro. Agréguese a sus autos el escrito del apoderado de la actora; dese cumplimiento a lo ordenado en auto de ocho de septiembre del año próximo pasado, debiendo integrarse un extracto de los autos que indica. NOTIFÍQUESE.- Lo proveyó y firma el C. JUEZ SEXAGÉSIMO QUINTO DE LO CIVIL DE LA CIUDAD DE MÉXICO, LICENCIADO JULIÁN ENRÍQUEZ ESCOBEDO, ante la C. Secretaria de Acuerdos "A", Licenciada Patricia Minerva Caballero Aguilar, que da fe…".
Ciudad de México, 18 de abril del 2024
LA SECRETARIA DE ACUERDOS "A"
LIC. PATRICIA MINERVA CABALLERO AGUILAR
29-3-6 F-9625018 $2,009.25

JUZGADO SEPTUAGÉSIMO SEGUNDO DE LO CIVIL
SECRETARÍA "B"
EXP. No. 422/2023
EDICTO No. 52

En los autos del juicio ORDINARIO CIVIL promovido por MONTES GIL GILBERTA en contra de MARÍA VICTORIA ACEVEDO MONTOYA quien también acostumbra usar el nombre de MARÍA VICTORIA ACEVEDO MONTOYA DE MAYA y C. DIRECTOR DEL REGISTRO PUBLICO DE LA PROPIEDAD Y DE COMERCIO DE LA CIUDAD DE MÉXICO, expediente 422/2023; Secretaria "B" el C. Juez Septuagésimo Segundo de lo Civil de la Ciudad de México, Maestro JOSÉ ENCARNACIÓN LOZADA CIELOS, ante la fe de la C. Secretaria de Acuerdos "B", LICENCIADA BLANCA ALICIA SHIROMAR CABALLERO, ordenó en proveído Sentencia Definitiva de fecha siete de mayo del año dos mil veinticuatro, lo siguiente: "…PRIMERO.- Ha sido procedente la vía ORDINARIA CIVIL, en la que la actora MONTES GIL GILBERTA, acreditó parcialmente su acción y la procedencia de sus prestaciones reclamadas, el codemandado REGISTRO PÚBLICO DE LA PROPIEDAD Y DE COMERCIO DE LA CIUDAD DE MÉXICO dio contestación en tiempo y forma y la codemandada MARÍA VICTORIA ACEVEDO MONTOYA DE MAYA se constituyó en rebeldía. SEGUNDO.- Se declara judicialmente que la actora MONTES GIL GILBERTA, es la propietaria del inmueble materia de la litis, y por ello siempre y cuando dicho inmueble se encuentre inscrito en el Registro Público de la Propiedad y del Comercio de la Ciudad de México a nombre de la hoy codemandada MARÍA VICTORIA ACEVEDO MONTOYA DE MAYA, será procedente condenar a la codemandada MARÍA VICTORIA ACEVEDO MONTOYA DE MAYA al otorgamiento y firma de la escritura pública de compraventa a favor de la actora, respecto del LOTE DE TERRENO SITUADO EN CALLE SUR 169, NÚMERO 2449, MANZANA 134, LOTE 49, COLONIA GABRIEL RAMOS MILLÁN, ALCALDÍA IZTACALCO, CÓDIGO POSTAL 08000 DE ESTA CIUDAD, lo que deberán hacer dentro del término de CINCO DÍAS contados a partir del día siguiente aquél en que la presente resolución cause estado o sea legalmente ejecutable ante el Notario Público que la actora designe y cuyo pago de gastos, impuestos, derechos y honorarios que se generen serán a cargo del actor, y toda vez que de las actuaciones del juicio las que tienen pleno valor probatorio de conformidad con lo previsto por los artículos 327 fracción VIII y 402 del Código Adjetivo de la materia para la Ciudad de México, se desprende que la codemandada MARÍA VICTORIA ACEVEDO MONTOYA DE MAYA, se constituyó en rebeldía, y por virtud de ello se ordenó que las notificaciones aun las de carácter personal le surtirían por Boletín Judicial, una vez que esta sentencia cause ejecutoria o sea legalmente ejecutable, se turnarán los autos al Notario Público que designe la actora, y cuando la escritura correspondiente se encuentre elaborada, se hará del conocimiento de este Juzgado para que notifique por Boletín Judicial a la codemandada MARÍA VICTORIA ACEVEDO MONTOYA DE MAYA, que tiene CINCO DÍAS contados a partir del siguiente en que surta efectos tal notificación, a fin de presentarse ante dicho notario a su firma, con el apercibimiento que en caso de no acudir, el Suscrito Juez firmará la escritura en su rebeldía de conformidad con lo que establecen los artículos 2247 del Código aludido y 517 fracción III del Código de Procedimientos Civiles para la Ciudad de México. TERCERO.- Se condena a la codemandada MARÍA VICTORIA ACEVEDO MONTOYA DE MAYA a pagar a la actora MONTES GIL GILBERTA o a quien sus derechos representen al pago de la cantidad de $75,000.00 (setenta y cinco mil pesos 00/100 M.N.) por concepto de PENA CONVENCIONAL de acuerdo a lo pactado en la "CLÁUSULA SÉPTIMA" del contrato basal, cantidad que deberá pagar la codemandada MARÍA VICTORIA ACEVEDO MONTOYA DE MAYA a la actora MONTES GIL GILBERTA o a quien su derecho represente dentro del término de CINCO DÍAS contados a partir del día siguiente a aquél en que la presente resolución cause ejecutoria o sea legalmente ejecutable, apercibido que en caso de incumplimiento se procederá al embargo de bienes suficientes a garantizar lo reclamado. CUARTO.- Se absuelve al codemandado Registro Público de la Propiedad y del Comercio de las prestaciones marcadas con los numerales d) y e) por las razones expuestas en el considerando III QUINTO.- No se hace especial condena en costas procesales en esta instancia. SEXTO.- NOTIFÍQUESE y toda vez que a la codemandada MARÍA VICTORIA ACEVEDO MONTOYA DE MAYA se le emplazo por Edictos, con fundamento en lo previsto por el artículo 639 del código de Procedimientos Civiles, publíquese los puntos resolutivos de la presente resolución en el Boletín Judicial por TRES VECES EN TRES EN TRES DÍAS, lo anterior por tratarse de un caso previsto por la fracción II del artículo 122 en relación con el 639 ambos del Código Adjetivo en cita y agréguese copia autorizada del presente fallo al legajo correspondiente que se lleva en este juzgado…".
Ciudad de México, 15 de mayo del 2024
LA SECRETARIA DE ACUERDOS "B"
LIC. BLANCA ALICIA SHIROMAR CABALLERO
24-29-03 F-5914820 $1,968.45

JUZGADO SEPTUAGÉSIMO SEGUNDO DE LO CIVIL
EXP. No. 1173/2018
EDICTO No. 55

En los autos del juicio ESPECIAL HIPOTECARIO seguido por BANCO DEL BAJÍO S.A. INSTITUCIÓN DE BANCA MÚLTIPLE en contra de RAMIREZ GONZALEZ FELIPE DE JESÚS, SÁENZ TERÁN DORA ALICIA QUIEN TAMBIÉN SUELE UTILIZAR EL NOMBRE DE DORA ALICIA SÁENZ TERÁN DE RAMÍREZ número de expediente 1173/2018, Secretaría "A", el C. Juez Septuagésimo Segundo de lo Civil de esta Capital MAESTRO JOSÉ ENCARNACIÓN LOZADA CIELOS, con domicilio en Av. Patriotismo número 230, colonia San Pedro de Los Pinos Alcaldía Benito Juárez, Ciudad de México, C.P. 03800, ante la fe del C. Secretario de Acuerdos "A", Licenciado JOSÉ ANTONIO VARGAS DEL VALLE resolvió mediante sentencia definitiva de fecha veintitrés de abril de dos mil veinticuatro: RESUELVE PRIMERO.- Ha sido procedente la VÍA ESPECIAL HIPOTECARIA, en la que la parte actora BANCO DEL BAJÍO S.A. INSTITUCIÓN DE BANCA MÚLTIPLE probó parcialmente los hechos en que fundó sus prestaciones y los demandados FELIPE DE JESÚS RAMÍREZ GONZÁLEZ y DORA ALICIA SÁENZ TERÁN (quien también suele utilizar el nombre de DORA ALICIA SÁENZ TERÁN DE RAMÍREZ) se constituyeron en rebeldía. SEGUNDO.- Se declara el vencimiento anticipado del

SOLO CONSULTA

plazo de treinta años, pactado por los contratantes en la cláusula "SÉPTIMA" del documento basal ante el incumplimiento de los demandados de falta del pago puntual de cualquier cantidad por concepto de amortización de capital, intereses, comisión o cualquier otro adeudo conforme al basal. TERCERO.- Se condena a los demandados FELIPE DE JESÚS RAMÍREZ GONZÁLEZ y DORA ALICIA SÁENZ TERÁN (quien también suele utilizar el nombre de DORA ALICIA SÁENZ TERÁN DE RAMÍREZ) a pagar a la parte actora o a quién sus derechos representen, la cantidad de $163,558.68 (CIENTO SESENTA Y TRES MIL QUINIENTOS CINCUENTA Y OCHO PESOS 685/100 M.N.) correspondiente a capital adeudado, lo que deberán hacer dentro del término de CINCO DÍAS contados a partir de que la presente resolución sea legalmente ejecutable, apercibidos que de no hacerlo se procederá al remate del inmueble dado en garantía. CUARTO.- Se condena condenar a los demandados FELIPE DE JESÚS RAMÍREZ GONZÁLEZ y DORA ALICIA SÁENZ TERÁN (quien también suele utilizar el nombre de DORA ALICIA SÁENZ TERÁN DE RAMÍREZ) a pagar a la parte actora o a quién sus derechos representen los INTERESES ORDINARIOS y MORATORIOS reclamados y generados a partir del mes de septiembre de dos mil cuatro y hasta el pago total de lo reclamado como capital adeudado, debiéndose calcular siguiendo las tasas pactadas por los contratantes en la cláusula "SEXTA" del Contrato de crédito basal, cantidades que serán determinadas en cuanto a su monto total en ejecución de sentencia, mediante el incidente de liquidación de Intereses en términos de lo previsto por el artículo 515 del Código de Procedimientos Civiles para la Ciudad de México. QUINTO.- Se absuelve a los demandados a los demandados FELIPE DE JESÚS RAMÍREZ GONZÁLEZ y DORA ALICIA SÁENZ TERÁN (quien también suele utilizar el nombre de DORA ALICIA SÁENZ TERÁN DE RAMÍREZ de reclamado en la prestación VII por concepto de Comisiones Vencidas. SEXTO.- Se absuelve absolver a los demandados a los demandados FELIPE DE JESÚS RAMÍREZ GONZÁLEZ y DORA ALICIA SÁENZ TERÁN quien también suele utilizar el nombre de DORA ALICIA SÁENZ TERÁN DE RAMÍREZ) de reclamado en la prestación VII por concepto de Seguro Vencido. SÉPTIMO.- No se hace especial condena en costas procesales en esta instancia. OCTAVO.- Tomando en consideración que en el presente juicio, los demandados FELIPE DE JESÚS RAMÍREZ GONZÁLEZ y DORA ALICIA SÁENZ TERÁN (quien también suele utilizar el nombre de DORA ALICIA SÁENZ TERÁN DE RAMÍREZ) fueron emplazados por edictos, publíquense los puntos resolutivos de la presente resolución, mediante edictos, los cuales deberán publicarse dos veces de tres en tres días en el Boletín Judicial de conformidad con lo dispuesto por el artículo 639 del Código de Procedimientos Civiles NOVENO.- NOTIFÍQUESE y obténgase copia de la presente resolución para ser agregada al legajo de sentencias respectivo. ASÍ, Definitivamente Juzgando, lo resolvió y firma el C. JUEZ SEPTUAGÉSIMO SEGUNDO DE LO CIVIL, MAESTRO JOSÉ ENCARNACIÓN LOZADA CIELOS en unión de la C. Secretaria Proyectista Licenciada Tania Carolina Gutiérrez Ponce, ante el C. Secretario de Acuerdos "A", LICENCIADO ANTONIO VARGAS DEL VALLE, quien autoriza y da fe.
Ciudad de México, 16 de mayo del 2024.
EL SECRETARIO DE ACUERDOS "A"
LIC. JOSÉ ANTONIO VARGAS DEL VALLE.
29-3 F-14609873 $1,130.40

JUZGADO SEPTUAGÉSIMO SEGUNDO DE LO CIVIL
EXP. No. 156/2019
EDICTO No. 57

ESCOBAR VEREZALUCE FRANCISCO Y PÉREZ RICARDEZ ADELA.
En cumplimiento a lo ordenado por auto de fecha seis de febrero, seis de marzo, dieciocho de abril y trece de mayo todos del año en curso, dictado en los autos del juicio ESPECIAL HIPOTECARIO promovido por BANCO DEL BAJÍO S.A. INSTITUCIÓN DE BANCA MÚLTIPLE, en contra de ESCOBAR VEREZALUCE FRANCISCO Y PÉREZ RICARDEZ ADELA, con número de expediente 156/2019, dictado por el C. Juez Septuagésimo Segundo Maestro JOSÉ ENCARNACIÓN LOZADA CIELOS y la Secretaria de Acuerdos "B" Licenciada BLANCA ALICIA SHIROMAR señalo las DIEZ HORAS CON TREINTA MINUTOS DEL DÍA DOCE DE JUNIO DEL AÑO DOS MIL VEINTICUATRO para la Audiencia de Ley en el presente juicio, que autoriza y da fe.- doy fe.".
Ciudad de México, 17 de mayo del 2024.
LA SECRETARIA DE ACUERDOS "B".
LIC. BLANCA ALICIA SHIROMAR CABALLERO.
3-6 F-2577358 $206.00

JUZGADO SEPTUAGÉSIMO SEGUNDO DE LO CIVIL
SECRETARÍA "B"
EXP. No. 278/2024
EDICTO No. 58

EMPLAZAMIENTO A: GRACIELA MENDOZA DE CABALLERO
En los autos del juicio ORDINARIO CIVIL promovido por FRANCISCO ISRAEL MARTÍNEZ SALAZAR en contra de GRACIELA MENDOZA DE CABALLERO expediente 278/2024, Secretaría "B", el C. Juez Septuagésimo Segundo de lo Civil de la Ciudad de México, MAESTRO JOSÉ ENCARNACIÓN LOZADA CIELOS, ante la fe de la Secretaria de Acuerdos "B", LICENCIADA BLANCA ALICIA SHIROMAR CABALLERO, ordenó en proveídos con fechas once de marzo Y quince de mayo ambos del dos mil veinticuatro lo siguiente: "...se tiene por presentada a FRANCISCO ISRAEL MARTÍNEZ SALAZAR demandando en la vía ORDINARIO CIVIL de GRACIELA MENDOZA DE CABALLERO las prestaciones indicadas; con fundamento en los artículos 255, 256, 258, 259 y demás relativos del Código de Procedimientos Civiles, se admite la demanda en la vía y forma propuesta; emplácese por medio de edictos a la demandada GRACIELA MENDOZA DE CABALLERO, concediéndose a dicho demandado, el termino de QUINCE DÍAS para que produzca su contestación a la demanda, oponga excepciones y defensas y ofrezca pruebas ...". -Notifíquese. Lo proveyó y firma el C. Juez Septuagésimo Segundo Civil Maestro JOSÉ ENCARNACIÓN LOZADA CIELOS, ante la fe de la C. Secretaria de Acuerdos "B" Licenciada BLANCA ALICIA SHIROMAR CABALLERO. Doy fe.Ciudad de México, 17 de mayo del 2024
LA SECRETARIA DE ACUERDOS "B"
LIC. BLANCA ALICIA SHIROMAR CABALLERO
3-6-11 F-5380524 $466.50

JUZGADO PRIMERO DE LO FAMILIAR
SECRETARÍA "A"
EXP. No. 1257/2022
EDICTO No. 10

EN LOS AUTOS DEL JUICIO INTESTAMENTARIO A BIENES DE CORRAL SÁNCHEZ ADOLFO, expediente: 1257/2022, La C. Juez Primero de lo Familiar de la Ciudad de México, MTRA. ERIKA MAGALI CORREA RIOFRIO, con apoyo a lo dispuesto por el artículo 807 del Código de Procedimientos Civiles, atendiendo que la declaratoria de herederos, la solicitan parientes colaterales, dentro del cuarto grado, denunciada por JORGE MANUEL CORRAL LÓPEZ, MARÍA DE LOS ÁNGELES CORRAL LÓPEZ, MARÍA DEL CONSUELO CORRAL LÓPEZ Y LEONARDO CORRAL LÓPEZ, en su carácter de sobrinos del de cujus, dictó auto en proveído de fecha dos de abril del dos mil veinticuatro, ordenando la publicación avisos por medio de EDICTOS en los sitios públicos del lugar en el Boletín Judicial por DOS VECES DE DIEZ EN DIEZ DÍAS en el ANUNCIANDO SU MUERTE SIN TESTAR DE CORRAL SÁNCHEZ ADOLFO, llamando a los que se crean con igual o mejor derecho a heredar, para que comparezcan ante este juzgado a reclamar la misma dentro de los CUARENTA DÍAZ.
Ciudad de México, 10 de abril del 2024
EL SECRETARIO DE ACUERDOS DE LA SECRETARÍA "A"
LIC. JUAN GUADALUPE MORENO GALVÁN
3-17 F-6007392 $260.00

JUZGADO TERCERO DE LO FAMILIAR
SECRETARÍA "B"
EXP. No. 1816/2018
EDICTO No. 8

A: GLORIA, MARÍA DE LUZ y SALVADOR todos de apellidos VILLAGÓMEZ MUÑOZ.
En los autos del juicio SUCESORIO INTESTAMENTARIO, a bienes de VILLAGÓMEZ CRUZ JOSÉ ANTONIO, se ordenó publicar la radicación de la presente sucesión por edictos,

SOLO CONSULTA

haciéndole de su conocimiento la radicación y tramitación de la presente sucesión a efecto de que si a su derecho conviene comparezcan al local de este Juzgado dentro del término de CUARENTA DÍAS HÁBILES a partir de la última publicación, a deducir los posibles derechos hereditarios que les pudieran corresponder.
Ciudad de México, 29 de abril del 2024
LA SECRETARIA DE ACUERDOS "A" POR MINISTERIO DE LEY DEL JUZGADO TERCERO FAMILIAR DE PROCESO ESCRITO DE LA CIUDAD DE MÉXICO.
LIC. CLAUDIA ITZEL LÓPEZ RETANA.
24-29-03 F-5225035 $309.00

JUZGADO NOVENO DE LO FAMILIAR
SECRETARÍA "B"
EXP. No. 1878/2023
EDICTO No. 15

En los autos de la SOLICITUD DE DIVORCIO INCAUSADO, que formuló ARANA ROMERO ANA ISABEL, a ESPINOZA MENDOZA MARIO y/o ESPINOSA MENDOZA MARIO, con número de expediente 1878/2023; la C. Juez Interna Noveno Familiar ordenó publicar los puntos resolutivos de la Sentencia Definitiva de fecha ocho de mayo de dos mil veinticuatro, los que son del tenor siguiente: "... PRIMERO.- Ha sido procedente la vía intentada, en donde la cónyuge divorciante acreditó los extremos de su pretensión, únicamente por lo que hace a la disolución del vínculo matrimonial y no así respecto de la aprobación de su propuesta de convenio, dada la rebeldía de su colitigante, en consecuencia; SEGUNDO.- Se declara disuelto el vínculo matrimonial que une a las partes del presente juicio, señores ANA ISABEL ARANA ROMERO y MARIO ESPINOZA MENDOZA y/o MARIO ESPINOSA MENDOZA, celebrado bajo el régimen de Sociedad Conyugal e inscrito con los siguientes datos Oficialía: 0001/ Libro: 1, Número de acta: 00153, Municipio de Registro: Orizaba, Entidad de Registro; Veracruz con fecha de registro cuatro de marzo de dos mil seis. TERCERO.- Ambas partes quedan en aptitud legal de contraer nuevas nupcias, una vez que surta sus efectos la publicación de la presente resolución. CUARTO.- Por lo que respecta a la propuesta de convenio presentada por la solicitante, y dada la rebeldía mostrada por su colitigante, se dejan a salvo los derechos de ambos justiciables para que los hagan valer en la vía correspondiente, por lo cual las consecuencias inherentes a la disolución del vínculo matrimonial deberán ser resueltas en el procedimiento respectivo. Asimismo, con fundamento en lo dispuesto por el artículo 287 párrafo segundo del Código Civil, se exhorta a las partes para que, acudan al procedimiento de mediación a que se refiere la Ley de Justicia Alternativa del Tribunal Superior de Justicia de esta Ciudad, e intenten, a través de dicho procedimiento llegar a un acuerdo respecto a las consecuencias inherentes a la disolución del vínculo matrimonial. QUINTO. Se declara disuelta la sociedad conyugal régimen, bajo el cual se celebró el matrimonio que ahora se extingue, dejando a salvo los derechos de las partes para que los hagan valer en la vía incidental, para el caso de existir bienes que la conformen. SEXTO.- Se deja subsistente la medida provisional decretada en diligencia de fecha veintiséis de abril de dos mil veinticuatro, (foja 121 a 125) relativa a la guarda y custodia provisional decretada a cargo de la C. ANA ISABEL ARANA ROMERO respecto de descendientes NICOLE y LESLIE LY ambas de apellidos ESPINOSA ARANA; y se dejan a salvo los derechos del divorciante para que los hagan valer en la vía y forma que en derecho corresponda en relación a decretar un régimen de visitas y convivencias entre el menor con su progenitor, dado que no fueron aportados los elementos suficientes para decretar el mismo. SÉPTIMO.- En vista que el presente fallo es inapelable, en términos de lo previsto por los artículos 426 y 685 Bis del Código de Procedimientos Civiles, una vez que surta efectos la presente resolución, ejecútese y GÍRESE ATENTO OFICIO AL C. DIRECTOR GENERAL DEL REGISTRO CIVIL EN EL MUNICIPIO DE ORIZABA, ESTADO DE VERACRUZ, para que ordene a quien corresponda se dé cumplimiento a lo dispuesto por el artículo 291 del Código Civil, procediendo a realizar la anotación marginal respectiva de la disolución del vínculo matrimonial en el atestado de matrimonio de las partes, debiendo comunicar dentro del término de DIEZ DÍAS el cumplimiento al presente mandato judicial; y a fin de cumplimentar lo anterior, tomando en consideración que el matrimonio de los divorciantes se celebró fuera de esta jurisdicción, GÍRESE ATENTO EXHORTO AL C. JUEZ COMPETENTE DE LA MATERIA EN EL MUNICIPIO DE ORIZABA, ESTADO DE VERACRUZ, sin mediación de la presidencia de ese Tribunal, de conformidad a la circular número 78/2009 emitida por el C. Presidente del H. Tribunal Superior de Justicia y del Consejo de la Judicatura de la Ciudad de México, para que en auxilio de las labores de este Juzgado, se sirva librar el oficio antes citado en los términos indicados. En el entendido de que queda a disposición del solicitante el exhorto en comento para su debida diligenciación, mismo que deberá devolverlo debidamente diligenciado en el mismo término. OCTAVO.- En este acto, se ordena la apertura de los incidentes de bienes y personas relativos al presente divorcio, y por ende, se requiere a las partes para que mediante escrito fijen sus posturas y se continúe con su tramitación hasta su resolución. En el entendido de que no se formarán cuadernos hasta en tanto las partes den debido cumplimiento a lo anterior. NOVENO.- NOTIFÍQUESE LOS PUNTOS RESOLUTIVOS DEL PRESENTE FALLO POR MEDIO DE PUBLICACIÓN DE EDICTOS EN EL BOLETÍN JUDICIAL, POR DOS VECES DE TRES EN TRES DÍAS, con fundamento en lo dispuesto en el artículo 639 del Código de Procedimientos Civiles para esta Ciudad de México. DÉCIMO.- Notifíquese y guárdese copia autorizada de la presente resolución en el legajo de sentencias de este juzgado, lo anterior de conformidad con el artículo 30 del Reglamento del Sistema Institucional de Archivos del Tribunal Superior de Justicia y del Consejo de la Judicatura de esta Ciudad..."
Ciudad de México, 9 de mayo del 2024
LA SECRETARIA CONCILIADORA DEL JUZGADO NOVENO FAMILIAR DE LA CIUDAD DE MÉXICO
LIC. ANA LAURA MARTÍNEZ LIMA
3-6 F-4878660 $1,438.10

JUZGADO TRIGÉSIMO OCTAVO DE LO FAMILIAR
EXP. No. 47/23
EDICTO No. 9

En los autos del JUICIO SUCESORIO INTESTAMENTARIO a bienes de MORALES RODRÍGUEZ ALFONSO, del expediente 47/23, existen entre otras constancias, proveído de fecha treinta de enero de dos mil veintitrés y veinte de febrero del dos mil veinticuatro, que en su parte conducente dicen: Se tiene a las C.C. MARGARITA BARRÓN DORADO, NORMA ANGÉLICA, TERESA MARGARITA, GABRIELA Y MARCELA TODAS DE APELLIDO MORALES BARRÓN por su propio derecho, denunciando el juicio sucesorio INTESTAMENTARIO a bienes de ALFONSO MORALES RODRÍGUEZ en base a los hechos y preceptos legales que hace valer con fundamento en lo dispuesto por los artículos 799, 800, 801 y demás relativos del Código de Procedimientos civiles, se tiene por radicado dicho juicio. Mediante NOTIFICACIÓN PERSONAL A LAS C.C. NORMA ANGÉLICA Y GABRIELA AMBAS DE APELLIDOS MORALES BARRÓN, por medio de EDICTOS, los cuales se publicarán por tres veces de tres en tres días en el periódico DIARIO DE MÉXICO y en el Boletín Judicial, haciendo de su conocimiento la radicación de la presente sucesión, a fin de que dentro del término de QUINCE DÍAS se apersonen a deducir los derechos hereditarios que les puedan corresponder, debiendo mediar entre cada publicación dos días hábiles, realizar dicha notificación en términos de los proveídos de fechas treinta de enero y siete de noviembre ambos del año dos mil veintitrés, lo anterior en términos de la fracción II del artículo 122 del Código de Procedimientos Civiles. . NOTIFÍQUESE. Lo proveyó y firma el Ciudadano Juez Trigésimo Octavo de lo Familiar de la Ciudad de México, Doctor en Derecho, JUAN TAPIA MEJÍA, asistido de la C. Secretaria de Acuerdos "A", con quien actúa y misma que autoriza y da fe, Licenciada ADRIANA GONZÁLEZ MORENO. DOY FE.
LA SECRETARIA DE ACUERDOS
LIC. ADRIANA GONZÁLEZ MORENO
3-6-11 F-4033500 $647.55

SOLO CONSULTA
SOLO CONSULTA
SOLO CONSULTA

JUZGADO CUADRAGÉSIMO PRIMERO DE LO FAMILIAR
SECRETARÍA "A"
EXP. No. 2099/2015
EDICTO No. 11

En los autos del INCIDENTE DE REDUCCIÓN DE PENSIÓN ALIMENTICIA DERIVADO DE LA CONTROVERSIA DEL ORDEN FAMILIAR ALIMENTOS, GUARDA Y CUSTODIA promovido por SANDRA VIOLETA VÁZQUEZ RUIZ EN CONTRA DE OSCAR GARCÍA NAGORE expediente 2099/2015 el C. Juez Cuadragésimo primero de lo familiar en la Ciudad de México, Doctor en Derecho CARLOS RODRÍGUEZ MARTÍNEZ dictó un auto que a la letra dice: Ciudad de México a quince de marzo de dos mil veinticuatro. A sus autos el escrito de cuenta y anexos que acompaña, como lo solicita y vistos los informes que obran en autos emplácese a la demandada incidentista mediante Edictos correspondientes que se publicaran por tres veces de tres en tres días en el periódico el Diario Imagen y en el Boletín Judicial, haciéndosele saber a la demandada que las copias de traslado quedan a su disposición en la Secretaría de este Juzgado por el término de TRES DÍAS contados a partir de la última publicación.-. Se hace constar que todas las actuaciones judiciales del presente expediente han sido digitalizadas y obran en el expediente digital, integrado fielmente como el físico, gozando ambas versiones de los mismos efectos legales. Notifíquese. Lo proveyó y firma el C. Juez Cuadragésimo Primero de lo Familiar, Doctor CARLOS RODRÍGUEZ MARTÍNEZ y la C. Secretaria de Acuerdos "A" Mtra. SOCORRO DEL MONTE DÍAZ, con quien actúa y da fe.- DOY FE.
Ciudad de México, 1 de abril del 2024.
LA SECRETARIA DE ACUERDOS "A".
MTRA. SOCORRO DEL MONTE DÍAZ.
29-3-6 F-7864640 $532.80

JUZGADO TERCERO DE LO CIVIL DE PROCESO ORAL
EXP. No. 873/2018
EDICTO No. 6

En autos del juicio ORAL MERCANTIL, promovido por ÁNGEL RAMÍREZ ORTEGA en contra de MARTÍNEZ RODRÍGUEZ JAVIER expediente número 873/2018, ante este Juzgado TERCERO CIVIL DE PROCESO ORAL, UBICADO EN PATRIOTISMO 230, SAN PEDRO DE LOS PINOS, ALCALDÍA BENITO JUÁREZ, C.P. 03800, CIUDAD DE MÉXICO El C. Juez Lic. Salvador Ramírez Rodríguez ha dictado un auto de fecha treinta y uno de octubre de dos mil veintitrés que en su parte conducente dice: (...) en ejecución de sentencia, con fundamento en el artículo 535 del Código de Procedimientos Civiles para esta Ciudad de México, de aplicación supletoria a la materia mercantil, publíquense EDICTOS por TRES VECES CONSECUTIVAS en el Boletín Judicial y en la TESORERÍA DE LA SECRETARIA DE FINANZAS DE ESTA CIUDAD DE MÉXICO el presente proveído, a fin de hacer del conocimiento de la parte demandada que deberá comparecer al local de este juzgado en el término de CINCO DÍAS a realizar el pago a favor del actor o de quien legalmente represente sus intereses, el pago de la cantidad de $310,572.92 (TRESCIENTOS DIEZ MIL QUINIENTOS SETENTA Y DOS PESOS 92/100 MONEDA NACIONAL) por concepto de suerte principal; el pago de la cantidad de $1,035.24 (UN MIL TREINTA Y CINCO PESOS 24/100 MONEDA NACIONAL), por concepto de intereses ordinarios generados al treinta y uno de mayo de dos mil doce: el pago de la cantidad de $174,697.27 (CIENTO SETENTA Y CUATRO MIL SEISCIENTOS NOVENTA Y SIETE PESOS 27/100 MONEDA NACIONAL), por concepto de intereses moratorios devengados del uno de junio de dos mil doce al treinta y uno de agosto de dos mil dieciocho; cantidades todas estas a que fue condenada la demandada en sentencia definitiva de veintidós de junio de dos mil veintiuno: así como al pago de la cantidad de $146.062.97 (CIENTO CUARENTA Y SEIS MIL SESENTA Y DOS PESOS 97/100 MONEDA NACIONAL), por concepto de intereses ordinarios generados del uno de junio de dos mil doce al treinta de abril de dos mil veintidós; el pago de la cantidad de $121,514.57 (CIENTO VEINTIÚN MIL QUINIENTOS CATORCE PESOS 557/100 MONEDA NACIONAL), por concepto de intereses moratorios generados del uno de septiembre de dos mil dieciocho al treinta de abril de dos mil veintidós; cantidades todas estas a que fue condenada la demandada en sentencia interlocutoria de fecha treinta y uno de agosto de dos mil veintidós. Apercibido que en caso de no hacerlo, se procederá a embargar bienes de su propiedad suficientes a garantizar lo condenado con fundamento en el artículo 507 del Código de Procedimientos Civiles para la Ciudad de México, de aplicación supletoria a la materia mercantil, por lo que en caso de no hacer el pago, deberá en igual término, señalar bienes de su propiedad suficientes a garantizar dichas cantidades, ya que de no hacerlo, tal derecho pasará a la parte actora en los términos que previene el artículo 534 del ordenamiento legal en cita. En la inteligencia de que dicha notificación surtirá sus efectos dentro de los TRES DÍAS siguientes a su última publicación. NOTIFÍQUESE.- Así lo proveyó el C. Juez Tercero Civil de Proceso Oral en esta Ciudad, Licenciado SALVADOR RAMÍREZ RODRÍGUEZ ante la C. Secretaria de Acuerdos Licenciada NALLELY MARURE ÁLVAREZ quien autoriza y da fe.
LA SECRETARIA DE ACUERDOS "A" DEL JUZGADO TERCERO CIVIL DE PROCESO ORAL
LIC. NALLELY MARURE ÁLVAREZ.
3-4-5 F-1275612 $1,313.10

JUZGADO QUINTO DE LO CIVIL DE PROCESO ORAL
SECRETARÍA "C"
EXP. No. 26/2024
EDICTO No. 8

PROMOTORA EMILIANO ZAPATA, POR CONDUCTO DE SU REPRESENTANTE LEGAL.
En los autos del juicio ORAL CIVIL, promovido por GABRIELA EDITH IBARRA AHUATL en contra de PROMOTORA EMILIANO ZAPATA, S.A. DE C.V., y C. DIRECTOR GENERAL DEL REGISTRO PÚBLICO DE LA PROPIEDAD Y DE COMERCIO DE LA CIUDAD DE MÉXICO, expediente 26/2024, el Juez Quinto de lo Civil de Proceso Oral de la Ciudad de México, en auto de uno de abril de dos mil veinticuatro, ordenó EMPLAZAR POR EDICTOS a la codemandada PROMOTORA EMILIANO ZAPATA S.A. DE C.V., haciéndole saber a la demandada que deberá comparecer al local de este Juzgado, a contestar la demanda instaurada en su contra, dentro del término de TREINTA DÍAS, contado a partir del siguiente a aquel en que se haga la última publicación de edictos, apercibida que de no hacerlo se tendrá por contestada en sentido negativo, con fundamento en lo dispuesto en el artículo 271 párrafo cuarto del Código de Procedimientos Civiles para la Ciudad de México, quedando a su disposición en la Secretaría de este Juzgado las copias de traslado correspondientes.
Ciudad de México, 3 de abril del 2024
EL SECRETARIO DE ACUERDOS
LIC. JEAN URIEL JUSEPPE HERNÁNDEZ
3-6-11 F-1074299 $412.95

JUZGADO DÉCIMO QUINTO DE LO CIVIL DE PROCESO ORAL Y DE TUTELA DE DERECHOS HUMANOS
EXP. No. 148/2021
EDICTO No. 12

NOTIFICAR A UNIDAD DEPORTIVA RESIDENCIAL ACOZAC S.A.
En cumplimiento a lo ordenado en autos de fecha siete de mayo de dos mil veinticuatro, dictados en el expediente 148/2021, relativo al juicio ORAL CIVIL, promovido por MONTIEL CAMPOS RAÚL, en contra de UNIDAD DEPORTIVA RESIDENCIAL ACOZAC S.A., el C. Juez Décimo Quinto en Materia Civil de Proceso Oral y de Tutela de Derechos Humanos de la Ciudad de México, Licenciado HELIO VICTORIA GUZMÁN, ordeno notificarle por edictos al demandado UNIDAD DEPORTIVA RESIDENCIAL ACOZAC S.A., a razón de que deberá presentarse a este juzgado, dentro del término de TREINTA DÍAS HÁBILES a recibir las copias de traslado de la demanda instaurada en su contra y documentos base de la acción, contados a partir del día siguiente de la última publicación que se realice y con la finalidad de que se encuentre en posibilidad de dar contestación a la misma; quedando a su disposición en la Secretaría "A" de este H. Juzgado, las copias de traslado correspondientes. Con el

SOLO CONSULTA

apercibimiento que, de no hacerlo, se tendrá por precluído su derecho para hacerlo, teniendo por contestada la demanda en sentido negativo y continuando el juicio en su rebeldía, de conformidad con lo dispuesto por el artículo 271 del Código de Procedimientos Civiles. Ahora bien, en el supuesto que comparezca a recibir las copias de traslado dentro de dicho término, se hará constar en autos y contará con NUEVE DÍAS HÁBILES para producir su contestación a partir del día siguiente en que reciba las copias de traslado respectivas; lo anterior con fundamento en el artículo 983 del Código de Procedimientos Civiles para la Ciudad de México. TRES VECES de TRES EN TRES DÍAS en el Boletín Judicial y en el periódico "DIARIO IMAGEN", debiendo mediar entre cada publicación dos días hábiles.
Ciudad de México, 8 de mayo del 2024
LA SECRETARIA DE ACUERDOS "A"
LIC. ARGELIA ÁLVAREZ ROCHA
3-6-11 F-6899322 $724.05

JUZGADO DÉCIMO QUINTO DE LO CIVIL DE PROCESO ORAL Y DE TUTELA DE DERECHOS HUMANOS
EXP. No. 114/2021
EDICTO No. 13

LUCCETO, SOCIEDAD ANÓNIMA DE CAPITAL VARIABLE y DAVID ARTURO PELÁEZ PÉREZ
En cumplimiento a lo ordenado en Audiencia de Juicio celebrada el día veintisiete de mayo de dos mil veinticuatro, en el juicio ORAL MERCANTIL promovido por UNIFIN FINANCIERA, SOCIEDAD ANÓNIMA BURSÁTIL DE CAPITAL VARIABLE en contra de LUCCETO, SOCIEDAD ANÓNIMA DE CAPITAL VARIABLE y DAVID ARTURO PELÁEZ PÉREZ, expediente 114/2021, instruido ante el C. Juez Décimo Quinto en Materia Civil de Proceso Oral y de Tutela de Derechos Humanos de la Ciudad de México, se notifica a LUCCETO, SOCIEDAD ANÓNIMA DE CAPITAL VARIABLE y DAVID ARTURO PELÁEZ PÉREZ que se señalaron las NUEVE HORAS CON QUINCE MINUTOS del día DIECISIETE DE JUNIO DE DOS MIL VEINTICUATRO en la SALA DIECISIETE DE ORALIDAD, para la celebración de la continuación de la AUDIENCIA DE JUICIO en la que se desahogaran las pruebas pendientes, se formularán alegatos y se pronunciará Sentencia Definitiva.
Ciudad de México, 27 de mayo del 2024
LA SECRETARIA DE ACUERDOS
LIC. CLAUDIA MERA ROSAS
3-6 F-14617542 $260.00

JUZGADO DÉCIMO NOVENO DE LO CIVIL DE PROCESO ORAL
SECRETARÍA "C"
EXP. No. 16/2023
EDICTO No. 12

A: LEAL GONZÁLEZ LÁZARO LEOPOLDO
En los autos del juicio ORAL CIVIL, promovido por COMPAÑÍA DE TELÉFONOS Y BIENES RAÍCES, S.A. DE C.V. en contra de LEAL GONZÁLEZ LÁZARO LEOPOLDO, expediente número 16/2023, la C. Juez Décimo Noveno Civil de Proceso Oral, dictó un auto que a la letra dice: CIUDAD DE MÉXICO, A DIECISÉIS DE ABRIL DEL AÑO DOS MIL VEINTICUATRO. Agréguese a sus autos el escrito de MARIO ANTONIO PÉREZ ANGUIANO en su carácter de mandatario judicial de la parte actora. Vistas sus manifestaciones y las constancias de autos, como lo solicita bajo su más entera responsabilidad en términos del artículo 122 del Código de Procedimientos Civiles emplácese al demandado LÁZARO LEOPOLDO LEAL GONZÁLEZ mediante edictos que deberán publicarse en el BOLETÍN JUDICIAL y en el periódico DIARIO IMAGEN por TRES VECES DE TRES EN TRES DÍAS debiendo mediar entre cada publicación dos días hábiles, haciendo del conocimiento de dicho demandado que dispone de un término de TREINTA DÍAS para contestar la demanda formulada en su contra, contados a partir del día siguiente de la última publicación de los edictos, encontrándose a su disposición en la Secretaría de Acuerdos "C" de este Juzgado las copias simples de traslado de la demanda y documentos exhibidos..." "...NOTIFÍQUESE, Lo proveyó y firma electrónicamente la C. JUEZ DECIMO NOVENO CIVIL DE PROCESO ORAL EN LA CIUDAD DE MÉXICO LICENCIADA HAYDEE DE LA ROSA GARCÍA quien actúa asistida de la C. SECRETARIA DE ACUERDOS "C" LICENCIADA TABATA GUADALUPE GÓMEZ LÓPEZ quien autoriza y da fe firmando electrónicamente. DOY FE. LA SECRETARIA DE ACUERDOS "C" HACE CONSTAR QUE EL TÉRMINO DE TRES DÍAS CONCEDIDO A LA PARTE ACTORA PARA DESAHOGAR LA PREVENCIÓN ORDENADA EN PROVEÍDO DE FECHA DIECISIETE DE ENERO DEL DOS MIL VEINTITRÉS, TRANSCURRIÓ DEL VEINTE AL VEINTICUATRO DE ENERO DEL AÑO EN CURSO. CONSTE. CIUDAD DE MÉXICO, A VEINTICUATRO DE ENERO DEL DOS MIL VEINTITRÉS. DOY FE EN LA CIUDAD DE MÉXICO A VEINTISÉIS DE ENERO DEL DOS MIL VEINTITRÉS Agréguese a sus autos el escrito de MARCO ANTONIO ONOFRE VÁSQUEZ, al cual acompaña copia para el traslado correspondiente, se tienen por hechas sus manifestaciones y por desahogada la prevención ordenada en proveído de fecha diecisiete de enero del dos mil veintitrés, en consecuencia, se procede a acordar el escrito inicial de demanda en los siguientes términos: Se tienen por presentado a MARCO ANTONIO ONOFRE VÁSQUEZ, en su carácter de apoderado de COMPAÑÍA DE TELÉFONOS Y BIENES RAÍCES, S.A. DE C.V., personalidad que acredita y se le reconoce en términos del Instrumento Notarial que corre agregado en autos, demandando en la VÍA ORAL CIVIL en contra de LEAL GONZÁLEZ LÁZARO LEOPOLDO, las prestaciones que se indican en el ocurso de cuenta Con fundamento en lo dispuesto por los artículos 969, 971, , 978, 979, 980, 983 y demás relativos y aplicables del Código de Procedimientos Civiles para el Distrito Federal, hoy Ciudad de México, se admite la demanda en la vía y forma propuestas. Por señalado el domicilio que indica para oír y recibir notificaciones, por señalado el correo electrónico perezanguiano@hotmail.com para recibir las notificaciones correspondientes a que haya lugar. y por autorizado el profesionista MARIO ANTONIO PÉREZ ANGUIANO, en términos del párrafo IV del artículo 112 del Código de Procedimientos Civiles, toda vez que después de haber realizado una búsqueda en el sistema de registro de cédulas profesionales que se lleva en la Presidencia de este Tribunal, el mismo aparece registrado ante la Primera Secretaría de Acuerdos de la Presidencia y del Pleno de este Tribunal, quedando expresamente facultado para intervenir en representación de la parte actora, en todas las etapas procesales del juicio, comprendiendo la de alzada y la ejecución, con todas las facultades generales y las especiales que requieran cláusula especial, incluyendo la de formular y responder preguntas, pero no podrá substituir o delegar dichas facultades en un tercero. Por autorizadas a las diversas personas que menciona para los fines que indica. Por ofrecidas las pruebas que se indican, cuya admisión se reserva para el momento procesal oportuno... Por último en cumplimiento al acuerdo 05-19/2020, emitido por el Pleno del Consejo de la Judicatura de la Ciudad de México, en sesión extraordinaria celebrada el nueve de junio del dos mil veinte, "Se hace del conocimiento de las partes que el Tribunal Superior de Justicia de la Ciudad de México, motivado por el interés de que las personas que tienen algún litigio cuenten con otra opción para resolver su conflicto, proporciona los servicios de mediación a través de su Centro de Justicia Alternativa, donde se les atenderá en forma gratuita, la mediación no es asesoría jurídica. El centro se encuentra ubicado en Avenida Niños Héroes número 133, Colonia Doctores, Delegación Cuauhtémoc, Ciudad de México, código postal 06500, con el teléfono 55 51 34 11 00. Servicio de Mediación Civil Mercantil: 5207-25-84 y 5208-33-49 mediacion.civil.mercantil@tsjcdmx.gob.mx_Servicio de Mediación Familiar: 55 14-2860 u 5514- 58-22 mediacion.familiar @tsjcdmx.gob.mx" ." Asimismo se hace del conocimiento de la ocursante que de conformidad con lo dispuesto por el artículo 35 del Reglamento de los Sistemas Institucionales de Archivos del Poder Judicial de la Ciudad de México, publicado el veintidós de marzo de dos mil veintidós en el Boletín Judicial, se proc(ilegible) baja documental del expediente y de los documentos base o prueba, previa digitalización del mismo y de los documentos base o prueba, así como los cuadernos que en su caso, se hayan formado

SOLO CONSULTA
SOLO CONSULTA
SOLO CONSULTA

con motivo de la acción ejercitada, una vez transcurrido el término de NOVENTA DÍAS NATURALES posteriores a que se dé por notificada del presente proveído. En cumplimiento al acuerdo 03-11/2021 de fecha dieciséis de febrero del año dos mil veintiuno emitido por el PLENO DEL CONSEJO DE LA JUDICATURA DE LA CIUDAD DE MÉXICO se adiciona el siguiente párrafo "Se hace constar, que todas las actuaciones judiciales del presente expediente han sido digitalizadas y obran en expediente digital, integrado fielmente como el físico, gozando ambas versiones de los mismos efectos legales" NOTIFÍQUESE. Lo proveyó y firma la C. JUEZ DÉCIMO NOVENO CIVIL DE PROCESO ORAL LICENCIADA HAYDEE DE LA ROSA GARCÍA quien actúa asistida de la C. SECRETARIA DE ACUERDOS "C" LICENCIADA TABATA GUADALUPE GÓMEZ LÓPEZ, quien autoriza y da fe. DOY FE. PRESTACIONES. I.- El cumplimiento del Contrato Privado de Compraventa de fecha diecinueve de diciembre de mil novecientos noventa y ocho, respecto del inmueble ubicado en lote de terreno ubicado en Carretera General Bravo-Reynosa Km. 132+700, Ex-Comunidad de Nicolás Cantú, en el Municipio General Bravo, Estado de Nuevo León, con superficie de 2,037.76 metros cuadrados; II.. Como consecuencia de lo anterior, el Otorgamiento y Firma de la Escritura Pública de Compraventa respecto del inmueble identificado como Carretera General Bravo-Reynosa Km 132+700, Ex-Comunidad de Nicolás Cantú, en el Municipio General Bravo, Estado de Nuevo León, con superficie de 2,037.76 metros cuadrados; el cual, tiene las siguientes medidas y colindancias: Al Norte: 39,96 metros Carretera General Bravo-Reynosa; Al Oriente: 57.27 metros con Propiedad Privada; Al Sur: 40.20 metros con Propiedad Privada; Al Poniente: 51.29 metros con Propiedad Privada En su caso, la firma de la Escritura Pública respectiva por parte de su Señoría, para el caso de que la demandada se constituya en rebeldía III. El pago de los Gastos y Costas que se originen en el presente juicio.
Ciudad de México, 23 de abril del 2024
LA SECRETARIA DE ACUERDOS "C" DEL JUZGADO DÉCIMO NOVENO CIVIL DE PROCESO ORAL
LIC. TABATA GUADALUPE GÓMEZ LÓPEZ
3-6-11 F-3035075 $3,057.30

JUZGADO VIGÉSIMO CUARTO DE LO CIVIL DE PROCESO ORAL
EXP. No. 75/2021
EDICTO No. 3

A: ASESORES Y PROMOTORES INMOBILIARIOS S.A. DE C.V.
En los autos del juicio ORAL CIVIL, promovido por CIRIGO ROMERO HILDA BEATRIZ Y LILIAN CIRIGO ROMERO en contra de ASESORES Y PROMOTORES INMOBILIARIOS S.A. DE C.V. expediente número 75/2021, el Juez Vigésimo Cuarto de lo Civil de Proceso Oral de la Ciudad de México, dictó una sentencia que en su parte conducente dice: "CIUDAD DE MÉXICO, A DOCE DE MARZO DEL DOS MIL VEINTICUATRO. VISTOS los autos, audio y video del juicio ORAL CIVIL relativo al expediente número 75/2021 seguido por HILDA BEATRIZ CIRIGO ROMERO y LILIAN CIRIGO ROMERO en contra de ASESORES Y PROMOTORES INMOBILIARIOS, S.A. DE C.V. para resolver en SENTENCIA DEFINITIVA; (...) RESUELVE: PRIMERO. Ha sido procedente la vía Oral Civil en que se sustanció el procedimiento, en el que HILDA BEATRIZ CIRIGO ROMERO y LILIAN CIRIGO ROMERO, acreditaron su acción y ASESORES Y PROMOTORES INMOBILIARIOS, S.A. DE C.V., se constituyó en rebeldía, al no haber dado contestación a la demanda incoada en su contra. SEGUNDO. Se CONDENA a ASESORES Y PROMOTORES INMOBILIARIOS, S.A. DE C.V., al cumplimiento del contrato de compraventa de fecha quince de agosto de dos mil uno; esto es, al otorgamiento y firma de la escritura pública con la que se dé forma legal al contrato privado, respecto del departamento 406, del piso 4, así como el cajón de estacionamiento marcado con el número treinta del conjunto sujeto al régimen de propiedad en condominios, ubicado en el número oficial veintiocho de la calle de Pinos en la colonia San Clemente, Alcaldía Álvaro Obregón, en esta ciudad. TERCERO. Pónganse previamente los autos a disposición del Notario Público que designen las coactoras para que tire la escritura correspondiente, y una vez que sea devuelto el expediente por dicho fedatario, haciendo saber que se encuentra preparada la misma para su otorgamiento, se deberá conceder a la demandada un término de CINCO DÍAS siguientes a la notificación que se le realice, para que comparezca a firmarla apercibida que en caso de no hacerlo, el suscrito Juez firmará el instrumento en su rebeldía ello de conformidad con lo dispuesto por la fracción III, del artículo 517 del Código de Procedimientos Civiles para la Ciudad de México. CUARTO. No se hace especial condena en gastos y costas. QUINTO. La presente resolución pronunciada en ésta audiencia se tiene por notificada a las partes en el presente juicio, sin necesidad de formalidad alguna a quienes estén presentes o debieron haber estado. SEXTO. Se ordena publicar los puntos del presente fallo mediante edictos, los cuales deberán ser publicados en el Boletín Judicial, así como en el periódico "La Razón". NOTIFÍQUESE.- LO PROVEYÓ Y FIRMA EL JUEZ VIGÉSIMO CUARTO DE LO CIVIL DE PROCESO ORAL DE LA CIUDAD DE MÉXICO, MAESTRO EN DERECHO ANDRÉS MARTÍNEZ GUERRERO, QUIEN ACTÚA ANTE EL SECRETARIO DE ACUERDOS LICENCIADO JORGE CEDILLO SALINAS, QUE AUTORIZA Y DA FE. DOY FE...".
EL SECRETARIO DE ACUERDOS
LIC. JORGE CEDILLO SALINAS
3-5 F-4101016 $751.30

JUZGADO VIGÉSIMO QUINTO DE LO CIVIL DE PROCESO ORAL
EXP. No. 94/2020
EDICTO No. 11

En cumplimiento a lo ordenado en la continuación de la audiencia de juicio de fecha nueve de mayo de dos mil veinticuatro, dictado en los autos del Juicio ORAL CIVIL, promovido por SECRETARÍA DE INCLUSIÓN Y BIENESTAR SOCIAL DE LA CIUDAD DE MÉXICO en contra de JULIANA VIRGINIA LÓPEZ HERNÁNDEZ, LILIANA MEDINA VALADEZ Y SUSANA CHÁVEZ ALQUICIRA EN SU CARÁCTER DE INTEGRANTES DEL COMITÉ DE ADMINISTRACIÓN, MARÍA DEL CARMEN FUENTES JACOME, GRACIELA EDITH POZOS ESCALONA Y JUANA ROSALINDA CISNEROS RENDON, EN SU CARÁCTER DE INTEGRANTES DEL COMITÉ DE SUPERVISIÓN, A ROCÍO PÉREZ MARTÍNEZ, HERLINDA OCAMPO VÁZQUEZ, JORGE JAVIER SÁNCHEZ CRUZ, EN SU CARÁCTER DE INTEGRANTES DEL COMITÉ DE DESARROLLO COMUNITARIO Y ERNESTO LÓPEZ GARCÍA EN SU CARÁCTER DE ASESOR TÉCNICO, con número de expediente 94/2020, Secretaría "A", el C. Juez Vigésimo Quinto Civil de Proceso Oral del Tribunal Superior de Justicia de la Ciudad de México, ordeno lo siguiente: (...) I.- CITACIÓN PARA LA CONTINUACIÓN DE LA AUDIENCIA DE JUICIO. Se señaló las NUEVE HORAS CON QUINCE MINUTOS DEL DÍA DIEZ DE JUNIO DE DOS MIL VEINTICUATRO misma que tendrá verificativo en la SALA NUEVE de Oralidad, ubicada en el piso cinco (5°) de Avenida Patriotismo número 230, Colonia San Pedro de los Pinos, Alcaldía Benito Juárez, C.P. 03800 de esta Ciudad. (...).
LA SECRETARIA DE ACUERDOS "A" DEL JUZGADO VIGÉSIMO QUINTO CIVIL DE PROCESO ORAL EN LA CIUDAD DE MÉXICO
LIC. NORMA ANGÉLICA ARZALUZ RUIZ
3-6 F-33890 $339.90

JUZGADO TRIGÉSIMO SEXTO DE LO CIVIL DE PROCESO ORAL
EXP. No. 455/2023
EDICTO No. 4

(REQUERIMIENTO DE PAGO)
(PRIMER PUBLICACIÓN)
REQUERIMIENTO DE PAGO A LA SOCIEDAD DEMANDADA GRUPO JAGER, S.A. DE C.V.
En los autos del Juicio Oral Mercantil promovido por COFACE SEGURO DE CRÉDITO MÉXICO, S.A. DE C.V. en contra de GRUPO JACER, S.A. DE C.V., expediente 455/2023. El C. Juez Trigésimo Sexto Civil de Proceso Oral, Licenciado ERIC DANIEL PRADO MARTÍNEZ ordenó en auto emitido el dos de mayo de dos mil veinticuatro, requerir de pago por medio de publicación en el "BOLETÍN JUDICIAL" y en los "ESTRADOS" de este Juzgado por tres días consecutivos a GRUPO JAGER, S.A. DE C.V. a fin de que dentro del término de CINCO DÍAS

SOLO CONSULTA

hábiles siguientes a aquél en el que surta efectos el referido requerimiento conforme a lo dispuesto en el artículo 535, segundo párrafo, del Código de Procedimientos Civiles para el Distrito Federal, vigente en la Ciudad de México, y supletorio al Código de Comercio haga pago a COFACE SEGURO DE CRÉDITO MÉXICO, SOCIEDAD ANÓNIMA DE CAPITAL VARIABLE de la cantidad de $49,624.45 USD (CUARENTA Y NUEVE MIL SEISCIENTOS VEINTICUATRO DÓLARES 45/100 MONEDA DE CURSO LEGAL EN LOS ESTADOS UNIDOS DE AMÉRICA) o su equivalente en moneda nacional al momento de efectuarse el pago, por concepto de suerte principal, exhibiendo billete de depósito en el juzgado, en el entendido que de no hacerlo se llevará a cabo el día hábil siguiente a la conclusión de ese término, en el local del Juzgado Trigésimo Sexto de lo Civil de Proceso Oral, diligencia de embargo a las 10:00 horas, en la que deberá acudir para señalar bienes para embargo de su propiedad suficientes a garantizar el pago de esa suma en el entendido que de no hacerlo el derecho a designar bienes pasará a la parte actora. El citado requerimiento surtirá sus efectos dentro de tres días hábiles siguientes a la tercera de las mencionadas publicaciones ordenadas.
LA SECRETARIA DE ACUERDOS
LIC. ROSA ELIA JIMÉNEZ REYES
3-4-5 F-2932250 $729.15

JUZGADO TRIGÉSIMO SEXTO DE LO CIVIL DE PROCESO ORAL
EXP. No. 478/2020
EDICTO No. 5

(PRIMERA PUBLICACIÓN)
PARA REQUERIR DE PAGO DE LAS PRESTACIONES A LAS QUE FUERON CONDENADOS EN SENTENCIA DEFINITIVA LOS CODEMANDADOS:
• LAROD S.A. DE C.V.
• PAOLA LACORTE RODRÍGUEZ.
• ERNESTO JULIO LACORTE GARCÍA.
• ROSA ELENA RODRÍGUEZ SILVA.
En los autos del Juicio Ejecutivo Mercantil Oral, promovido por UNIFIN CREDIT SOCIEDAD ANÓNIMA DE CAPITAL VARIABLE SOCIEDAD FINANCIERA DE OBJETO MÚLTIPLE, ENTIDAD NO REGULADA en contra de LAROD S.A. DE C.V., PAOLA LACORTE RODRÍGUEZ, ERNESTO JULIO LACORTE GARCÍA y ROSA ELENA RODRÍGUEZ SILVA, con número de expediente 478/2020, el C. Juez Trigésimo Sexto Civil de Proceso Oral, Licenciado ERIC DANIEL PRADO MARTÍNEZ en auto emitido el dieciséis de mayo de dos mil veinticuatro, ordenó requerir de pago a LAROD S.A. DE C.V., PAOLA LACORTE RODRÍGUEZ, ERNESTO JULIO LACORTE GARCÍA y ROSA ELENA RODRÍGUEZ SILVA por Edictos a publicarse por tres veces consecutivas en el "BOLETÍN JUDICIAL" y Estrados del Juzgado Trigésimo Sexto Civil de Proceso Oral. En consecuencia, por dichos medios de comunicación procesal se hace del conocimiento de las referidas codemandadas lo siguiente: En sentencia definitiva se condenó a los codemandados, dicha sentencia en la parte conducente que interesa es del tenor siguiente: "... Ciudad de México, a veinticinco de octubre del dos mil veintitrés. VISTOS los autos del expediente 478/2020, para dictar SENTENCIA DEFINITIVA en el juicio EJECUTIVO MERCANTIL ORAL promovido por UNIFIN CREDIT, SOCIEDAD ANÓNIMA DE CAPITAL VARIABLE, SOCIEDAD FINANCIERA DE OBJETO MÚLTIPLE ENTIDAD NO REGULADA en contra de LAROD, SOCIEDAD ANÓNIMA DE CAPITAL VARIABLE, PAOLA LACORTE RODRÍGUEZ, ERNESTO JULIO LACORTE GARCÍA y ROSA ELENA RODRÍGUEZ SILVA... ...RESUELVE (decisión del Juez) PRIMERO. Fue procedente la acción ejercida por a UNIFIN CREDIT, SOCIEDAD ANÓNIMA DE CAPITAL VARIABLE, SOCIEDAD FINANCIERA DE OBJETO MÚLTIPLE ENTIDAD NO REGULADA. SEGUNDO. Se condena a LAROD, SOCIEDAD ANÓNIMA DE CAPITAL VARIABLE y a PAOLA LACORTE RODRÍGUEZ a pagar a UNIFIN CREDIT, SOCIEDAD ANÓNIMA DE CAPITAL VARIABLE, SOCIEDAD FINANCIERA DE OBJETO MÚLTIPLE ENTIDAD NO REGULADA, en relación al Contrato de Factoraje Financiero con Recurso, identificado como DGA 295, las cantidades de $1'995,552.78 (UN MILLÓN NOVECIENTOS NOVENTA Y CINCO MIL QUINIENTOS CINCUENTA Y DOS PESOS 78/100 M.N.) por concepto de capital vencido y la cantidad de $1'320,129.86 (UN MILLÓN TRESCIENTOS VEINTE MIL CIENTO VEINTINUEVE PESOS 86/100 M.N.) por concepto de intereses moratorios generados al veinte de marzo de dos mil veinte, más los intereses moratorios que se sigan generando a partir del veintiuno de marzo de dos mil veinte y hasta que se haga pago total del capital vencido. Asimismo, se condena a LAROD, SOCIEDAD ANÓNIMA DE CAPITAL VARIABLE, a PAOLA LACORTE RODRÍGUEZ, a ERNESTO JULIO LACORTE GARCÍA y a ROSA ELENA RODRÍGUEZ SILVA a pagar a UNIFIN CREDIT, SOCIEDAD ANÓNIMA DE CAPITAL VARIABLE, SOCIEDAD FINANCIERA DE OBJETO MÚLTIPLE ENTIDAD NO REGULADA, en relación al Contrato de Factoraje Financiero con Recurso, identificado como DGA 1053, las cantidades de $1'499,680.92 (UN MILLÓN CUATROCIENTOS NOVENTA Y NUEVE MIL SEISCIENTOS OCHENTA PESOS 92/100 M.N.) por concepto de capital vencido y la cantidad de $1'099,485.60 (UN MILLÓN NOVENTA Y NUEVE MIL CUATROCIENTOS OCHENTA Y CINCO PESOS 60/100 M.N.) por concepto de intereses moratorios generados al veinte de marzo de dos mil veinte, más los intereses moratorios que se sigan generando a partir del veintiuno de marzo de dos mil veinte y hasta que se haga pago total del capital vencido. El pago de las cantidades líquidas deberá hacerse de forma voluntaria dentro del término de CINCO DÍAS hábiles contados a partir del día siguiente hábil a aquél en el que sea legalmente ejecutable la presente resolución, apercibida la parte demandada que en caso de no hacerlo se procederá al remate o ejecución forzosa de los bienes que sean embargados y con su producto se hará pago a la sociedad actora. Los intereses moratorios deberán cuantificarse en ejecución de sentencia a través del incidente respectivo, conforme a las bases que se desprende de los contratos basales (tasas y método de cálculo). TERCERO. Se condena a LAROD, SOCIEDAD ANÓNIMA DE CAPITAL VARIABLE, a PAOLA LACORTE RODRÍGUEZ, a ERNESTO JULIO LACORTE GARCÍA y a ROSA ELENA RODRÍGUEZ SILVA a pagar a UNIFIN CREDIT, SOCIEDAD ANÓNIMA DE CAPITAL VARIABLE, SOCIEDAD FINANCIERA DE OBJETO MÚLTIPLE ENTIDAD NO REGULADA, las costas del juicio, las cuales habrán de regularse en ejecución de sentencia a través del incidente respectivo... ...ASÍ, en DEFINITIVA, lo resolvió y firma el C. Juez Trigésimo Sexto Civil de Proceso oral, Licenciado ERIC DANIEL PRADO MARTÍNEZ ante la C. Secretaria de Acuerdos Licenciada GABRIELA PADILLA RAMÍREZ, quien da fe. DOY FE." Por último, se hace saber a los codemandados LAROD S.A. DE C.V., PAOLA LACORTE RODRÍGUEZ, ERNESTO JULIO LACORTE GARCÍA y ROSA ELENA RODRÍGUEZ SILVA, que disponen de un término de CINCO DÍAS para acreditar su cumplimiento debiendo surtir sus efectos el requerimiento dentro de tres días siguiente a aquél en el que se hágala última publicación, apercibidos los codemandados que, de no hacerlo, se ordenará el embargo de bienes ante la fedataria de la adscripción y en el local de este juzgado.
LA SECRETARIA DE ACUERDOS
LIC. GABRIELA PADILLA RAMÍREZ
3-4-5 F-14615018 $2,032.20

JUZGADO CUADRAGÉSIMO CUARTO DE LO CIVIL DE PROCESO ORAL
SECRETARÍA "B"
EXP. No. 246/2023
EDICTO No. 18

NOTIFICACIÓN A:
1.- INMOBILIARIA BEMA, S.A.
-INMOBILIARIA RINCONADA COAPA, S.A.
En los autos del juicio ORAL CIVIL, promovido por FERNANDO ROBLEDO SERNA. en contra de INMOBILIARIA BEMA, S.A., INMOBILIARIA RINCONADA COAPA, S.A., expediente 246/2023, radicado en el Juzgado Cuadragésimo Cuarto Civil de Proceso Oral, con domicilio en Av. Patriotismo 230, piso 14, Colonia San Pedro de los Pinos, Alcaldía Benito Juárez de esta Ciudad dictó los siguientes autos que en su parte conducente dicen: EXP 264/2023 ACTA MÍNIMA DE AUDIENCIA DE JUICIO LA

SOLO CONSULTA
SOLO CONSULTA
SOLO CONSULTA

PRESENTE AUDIENCIA ES PRESIDIDA POR EL JUEZ DEL JUZGADO CUADRAGÉSIMO CUARTO CIVIL DE PROCESO ORAL, MAESTRO EN DERECHO FRANCISCO JAVIER JIMÉNEZ RODRÍGUEZ. EL JUEZ ENCONTRÁNDOSE ASISTIDO DEL SECRETARIO DE ACUERDOS, LICENCIADO JOSÉ HERNANDO JIMÉNEZ PERALTA, DECLARA LA APERTURA DE LA AUDIENCIA. ANTECEDENTES EN LA CIUDAD DE MÉXICO, SIENDO LAS NUEVE HORAS CON VEINTE MINUTOS DEL DÍA SIETE DE MAYO DEL DOS MIL VEINTICUATRO EN LA SALA CINCO DE ORALIDAD, A FIN LLEVAR A CABO LA AUDIENCIA DE JUICIO, SEÑALADA EN EL EXPEDIENTE 246/2023, COMPARECIENTES Se hace constar que no comparecen ni la PARTE ACTORA ni la DEMANDADA ni persona alguna que legalmente las represente. Tomando en consideración que, en la Audiencia Preliminar, se estableció como condición necesaria para la realización de la presente audiencia de juicio, la PUBLICACIÓN DE LOS EDICTOS en el BOLETÍN JUDICIAL de este TRIBUNAL, DOS VECES DE TRES EN TRES DÍAS a efecto de notificar la fecha de la presente audiencia a la parte demandada misma que fue emplazada por EDICTOS. Solicitando en el mismo que se señalara nueva fecha para la celebración de la Audiencia de Juicio, DIFERIMIENTO Se procedió a decretar un DIFERIMIENTO para la AUDIENCIA DE JUICIO el día CUATRO DE JUNIO DOS MIL VEINTICUATRO a las NUEVE HORAS CON QUINCE MINUTOS en la SALA TRECE DE ORALIDAD. EN ESTE CASO SE ORDENA LA ELABORACIÓN DE LOS EDICTOS CORRESPONDIENTES, PARA LA REALIZACIÓN DE LA AUDIENCIA DIFERIDA. CONCLUSIÓN El Juez DECLARA LA CONCLUSIÓN DE AUDIENCIA, *. "FIRMADO ELECTRÓNICAMENTE".*.

Ciudad de México, 15 de mayo del 2024.
EL SECRETARIO DE ACUERDOS.
LIC. JOSÉ HERNANDO JIMÉNEZ PERALTA.
28-3 F-1886857 $528.60

JUZGADO PRIMERO DE LO FAMILIAR DE PROCESO ORAL
EXP. No. 1064/2021
EDICTO No. 11

C. DANIEL ALEJANDRO MARTÍNEZ RAMÍREZ
"...En los autos del expediente 1064/2021 relativo al juicio ORAL EN MATERIA FAMILIAR de PÉRDIDA DE LA PATRIA promovido por el SANDRA IBETH GÓMEZ ALONSO en contra de DANIEL ALEJANDRO MARTÍNEZ RAMÍREZ radicado ante el Juzgado Primero de Proceso Oral Familiar de la Ciudad de México, cito en Avenida Juárez, número 8, piso 14, Colonia Centro, Alcaldía Cuauhtémoc, Código Postal 06010, Ciudad de México. por auto de fechas trece de diciembre de dos mil veintiuno se admitió a trámite la demanda en la vía de PROCESO ORAL EN MATERIA FAMILIAR en contra de DANIEL ALEJANDRO MARTÍNEZ RAMÍREZ haciéndole saber que tiene NUEVE DÍAS para dar contestación por escrito a la demanda APERCIBIDO que en caso de no hacerlo así dentro del plazo concedido, se tendrán por contestados los hechos de la demanda en sentido negativo y por precluido su derecho para hacerlo con posterioridad al tenor de los artículos 133, 271, 1020 fracción VIII y 1042 del código adjetivo en comento; asimismo, se ordenó emplazar a DANIEL ALEJANDRO MARTÍNEZ RAMÍREZ, mediante edictos a publicarse por TRES VECES, DE TRES EN TRES DÍAS, en el BOLETÍN JUDICIAL y en el periódico "EL DIARIO DE MÉXICO", debiendo mediar entre cada publicación DOS DIAS HÁBILES haciéndole saber que debe presentarse al Local de este Juzgado, dentro del término de TREINTA DÍAS, siguientes a la última publicación del edicto, para recibir las copias de traslado; Lo proveyó y firma el JUEZ PRIMERO DE PROCESO ORAL FAMILIAR EN LA CIUDAD DE MÉXICO POR INTERINATO Licenciado EDGARDO VICTORINO GARCÍA FIGUEROA en unión de la Secretaria Judicial "A" por Ministerio de Ley Licenciada LAURA LORENA SÁNCHEZ NORIEGA...".

Ciudad de México, 4 de abril de 2024
LA SECRETARIA JUDICIAL "A" POR M.L.
LIC. LAURA LORENA SÁNCHEZ NORIEGA
29-03-06 F-3601424 $665.40

CUARTO TRIBUNAL LABORAL DE ASUNTOS INDIVIDUALES DE LA CIUDAD DE MÉXICO
SECRETARÍA "A"
EXP. No. 429/2023
EDICTO No. 017-G

En cumplimiento a lo ordenado en autos, dictado en el expediente número 429/2023 deducido del PROCEDIMIENTO ORDINARIO LABORAL INDIVIDUAL promovido por JAIME GONZÁLEZ IRINEO, en contra de TEGO SERVICIOS, S.A. DE C.V., GRUAS Y CARGAS GLOBAL, S.A. DE C.V., RUFFO EDUARDO FIGUEROA SMUTNY, LORENA ADRIANA TORIELLO OLVERA, le comunico que en ese expediente y procedimiento se ordenó lo siguiente: "... se continúa con el procedimiento, siendo así, respecto de la demandada que no ha sido posible emplazar: GRUAS Y CARGAS GLOBAL, S.A. DE C.V. y sobre la cual la actora solicitó sea emplazada por edictos; de acuerdo con el procedimiento establecido en el artículo 712 de la Ley Federal del Trabajo, siendo que el trabajador CONOCE el nombre del patrón, así como donde laboró, la actividad a que se dedica el patrón (GIRO: TRASLADO DE MERCANCIA) se giraron los oficios a las dependencias para localizar el nuevo domicilio del demandado al no obtener la información que permita al Tribunal conocer el domicilio del demandado, se procederá a la notificación por edictos y en el sitio de Internet que para tal efecto establezca el Poder Judicial local, los edictos se publicarán por dos veces, con un lapso de tres días entre uno y otro, haciéndose saber que debe de presentarse el citado, dentro de un término que no será inferior a quince días ni excederá de sesenta días. Asimismo, se publicarán en el medio oficial de difusión del Tribunal, incluyendo su portal de Internet.". Finalmente, tomando en consideración que en materia de trabajo, por regla general, la sola protesta de decir verdad emitida por la parte actora, ya sea por si, o por conducto de su apoderado, en cuanto a que es el trabajador y a su imposibilidad económica para pagar la publicación de los edictos para emplazar a la parte demandada es suficiente para tener por acreditado que se encuentra en una situación de insuficiencia económica o de vulnerabilidad que le impide cumplir con su obligación de publicar aquéllos a su costa; por lo que, las publicaciones de los edictos se deberán efectuar sin costo alguno, tomando en consideración que la incapacidad económica del sector obrero se presume y, por ese motivo, atendiendo al principio de realidad y en aras de actuar con sensibilidad social, protectora en todo momento de los derechos de los trabajadores. Lo anterior, con fundamento en lo dispuesto por el artículo 17 de la Constitución Política de los Estados Unidos Mexicanos, en relación con el 685 de la Ley Federal del Trabajo.

EL JUEZ DEL CUARTO TRIBUNAL LABORAL DE ASUNTOS INDIVIDUALES EN LA CIUDAD DE MÉXICO
MTRA. CINTHYA ELIZABETH GARCÍA PONCE.
3-7 GRATUITO 4-TLAI

JUZGADO DÉCIMO SÉPTIMO DE LO PENAL
CAUSA No. 159/2011
EDICTO No. 9

En los autos relativos a la causa penal número 159/2011, el Juez Interino Décimo Séptimo Penal de la Ciudad de México (de conformidad con el acuerdo 36-14/2024, emitido por el Pleno del Consejo de la Judicatura de la Ciudad de México), ordenó hacer saber al denunciante WILLIAM DE HAENE MANJARREZ (apoderado legal de Mezcladora Micrón, Sociedad Anónima de Capital Variable): CONTINUACIÓN DE AUDIENCIA DE LEY.- En la Ciudad de México, a 28 veintiocho de mayo de 2024 dos mil veinticuatro, siendo las 11:00 once horas, día y hora señalados para que tenga verificativo la audiencia de desahogo de pruebas, dentro de la presente causa 159/2011, estando presidida la misma por el Maestro FREDDY APARICIO PERALES, Juez Interino Décimo Séptimo Penal de la Ciudad de México (de conformidad con el Acuerdo 36-14/2024 emitido por el Pleno del Consejo de la Judicatura de la Ciudad De México), quien es asistido por la Secretaria de Acuerdos "B", Licenciada BRENDA STEPHANNIE GALVAN ESTRADA...". AUTO.- Enseguida

SOLO CONSULTA

y en la misma fecha, el Juez Interino, acuerda: Vistas las comparecencias que anteceden, se tienen por reproducidas las manifestaciones que hacen las partes; en atención a ellas, se señalan las 11:00 ONCE HORAS, DEL DÍA 05 CINCO DE JUNIO DE 2024 DOS MIL VEINTICUATRO, a fin de que tenga verificativo el desahogo de la probanza a cargo del denunciante WILLIAM DE HAENE MANJARREZ...; en preparación de la misma...". Por cuanto hace al denunciante WILLIAM DE HAENE MANJARREZ, a fin de agotar los medios legales al alcance de este Juzgado, para notificar al denunciante antes nombrado, del día y hora en que deberá comparecer en el recinto que ocupa éste Órgano Jurisdiccional, notifíquesele a través de edictos, mismos que deberán ser publicados en el Boletín Judicial de este Tribunal, en un número de tres publicaciones consecutivas; por lo que con los insertos necesarios, gírese oficio al Director de Anales de Jurisprudencia y Boletín Judicial, para que se hagan las referidas publicaciones...". Con lo que se da por concluida la presente diligencia, firmando al margen los que en ella intervinieron y al calce el Maestro FREDDY APARICIO PERALES, Juez Interino Décimo Séptimo Penal de la Ciudad de México (de conformidad con el Acuerdo 36-14/2024 emitido por el Pleno del Consejo de la Judicatura de la Ciudad De México), ante la Secretaria de Acuerdos "B", Licenciada BRENDA STEPHANNIE GALVAN ESTRADA, quien autoriza y da fe. DOY FE.
Ciudad de México, a 28 de mayo del 2024.
LA SECRETARIA DE ACUERDOS "B" DEL JUZGADO DÉCIMO SÉPTIMO PENAL.
LIC. BRENDA STEPHANNIE GALVAN ESTRADA.
31-3-4 Sin Costo Causa 159/2011 OF. 1215

JUZGADO VIGÉSIMO SEXTO DE LO PENAL
PARTIDA No. 373/2019
EDICTO No. 14

En los autos de la causa cuyo número de partida obra al margen, instruida en contra de EDGAR REYES CASTILLO, por el delito de HOMICIDIO CALIFICADO, se dictó un auto que a la letra dice: AUTO.- México, Ciudad de México a 24 veinticuatro de mayo del 2024 dos mil veinticuatro. Vista la razón que antecede, téngase por recibido el escrito de cuenta por medio del cual el Defensor Público adscrito, Licenciado JUAN MARTÍN CID HERNÁNDEZ, desahoga la vista ordenada por auto de fecha 21 de los corrientes, solicitando se cite por edictos al testigo de nombre ARMANDO SÁNCHEZ RODRÍGUEZ; en tal situación, con fundamento en los artículos 80 a 87 y 89 del Código de Procedimientos Penales, gírese oficio al Director General de Anales de Jurisprudencia y Boletín Judicial, a efecto de que ordene a quien corresponda, publique en el Boletín Judicial del Tribunal Superior de Justicia de la Ciudad de México, el presente acuerdo por tres veces, cada dos días por edictos, para que se notifique al testigo de nombre ARMANDO SÁNCHEZ RODRÍGUEZ, que deberá presentarse en el local de este Juzgado, con identificación oficial vigente, dentro de los tres días hábiles siguientes a los de la última publicación, para efecto de llevar a cabo su ampliación de declaración dentro de la causa penal 373/2019, instruida en contra de EDGAR REYES CASTILLO, por el delito de HOMICIDIO CALIFICADO; así con fundamento en el artículo 232 del Código de Procedimientos Penales, agréguese a sus autos el escrito de cuenta para que surta los efectos legales procedentes.- NOTIFÍQUESE.- Así lo acordó y firma la C. Juez Vigésimo Sexto Penal de la Ciudad de México, Licenciada FLOR FERNÁNDEZ DE CASTRO VARGAS, ante la C. Secretaria de Acuerdos Licenciada SANDRA SAINZ ALCALA, quien autoriza y da fe. DOY FE.
Ciudad de México, 24 de mayo de 2024
C. JUEZ VIGÉSIMO SEXTO PENAL DE LA CIUDAD DE MÉXICO.
LIC. FLOR FERNÁNDEZ DE CASTRO VARGAS.
28-30-3 Sin Costo Partida 373/2019 OF. 1499

JUZGADO QUINCUAGÉSIMO DE LO PENAL
CAUSA No. 309/2019
EDICTO No. 8

"...En la causa penal 309/2019, seguida en contra de JUAN CARLOS TOTO TEMICH o GREGORIO TOTO HIPÓLITO, por la comisión del delito de HOMICIDIO CALIFICADO, se dictó un auto en fecha 23 veintitrés de mayo del año 2024 dos mil veinticuatro que en lo conducente reza: AUTO.- En la Ciudad de México a 23 veintitrés de mayo de 2024 dos mil veinticuatro. VISTA la razón y el escrito de cuenta, Por lo que hace a lo solicitado por el C. Agente del Ministerio Público respecto a los peritos los peritos Doctora MARÍA DEL CARMEN ESPADAS BARAJAS en medicina, perito RAMÓN CARRILLO VARGAS en criminalística, perito ARTURO CONCEPCIÓN VILLANUEVA SANTIN perito en Dactiloscopia, MARÍA GUADALUPE VALENCIA GARCÍA perito en química y GUILLERMO QUEVEDO OLIVARES perito en materia de genética, en virtud de que se han agotado todos los medios legales con que cuenta para lograr su localización solicita atentamente a su señoría gire sus apreciables instrucciones a quien corresponda a efecto de que se gire oficio correspondiente al Instituto de Ciencias forenses del Poder Judicial de la Ciudad de México como a la Coordinación General de Investigación forense y servicios periciales de la Fiscalía General de Justicia de la Ciudad de México, a efecto de que dichas instancias designen peritos, esto con la finalidad de que comparezcan ante este órgano jurisdiccional, para que en su calidad de peritos sustitutos ratifique los dictámenes realizados por los expertos antes mencionados; no ha lugar a acordar de conformidad lo solicitado en virtud de que dichas pruebas no fueron ofrecidas por el promovente; en otro orden de ideas por lo que hace a la testigo EDITH CLEMENTE BARRERA se acuerda de conformidad lo solicitado por el defensor público y el procesado por lo que es procedente señalar las 11:00 ONCE HORAS DEL DÍA 6 SEIS DE JUNIO DEL 2024 DOS MIL VEINTICUATRO, para la ampliación de declaración de la testigo antes mencionada, por lo que en preparación la misma, y a fin de agotar los medios para hacerla comparecer, notifíquele por medio de EDICTOS, publicado tres veces en el Boletín Judicial los días 3, 4 y 5 de junio del año en curso, a efecto de que comparezca en el local de este Juzgado el día y hora señalado en líneas que anteceden, debiéndose enviar el oficio correspondiente al C. Director General de Anales de Jurisprudencia y Boletín Judicial del H. Tribunal Superior de Justicia de la Ciudad de México, a fin de que ordene a quien corresponda y se realice la notificación por edictos y por los medios electrónicos de Internet, por tres veces consecutivas del perito antes señalados, y en caso de que no comparezcan se harán acreedores cada uno a una medida de apremio consistente en 15 veces la unidad de cuenta vigente para esta ciudad, lo antes expuesto con fundamento en los artículos 33 fracción I. 37, 200, 226 y 314 del Código de Procedimientos Penales para esta Ciudad y 20 Constitucional fracción IV, y 160 y 165 de la Ley Orgánica del H. Tribunal Superior de Justicia de la Ciudad de México... , por otra parte envíese correo electrónico a interpretes.traductores@tsjcdmx.gob.mx a fin de que en auxilio de este órgano Jurisdiccional tenga a bien designar perito traductor en la lengua indígena "EL DIALECTO NAHUATL DE LA COMUNIDAD TUXTLA VERACRUZ", para que se presente en el local de este Juzgado el día 24 de mayo del año en curso a las 11:00 horas, a fin de que el mismo tenga a bien asistir al procesado JUAN CARLOS TOTO TEMICH o GREGORIO TOTO HIPÓLITO, a fin de notificarlo del presente proveído, con el apercibimiento que para el caso de no cumplir con lo ordenado se le impondrá una medida de apremio consistente en 15 quince unidades de medida y actualización (UMA), lo anterior con fundamento en los artículos 33 fracción I y 37 del Código de Procedimientos Penales para la Ciudad de México.- NOTIFIQUESE.- Así lo acordó y firma la C. Juez Quincuagésimo Penal de la Ciudad de México, Licenciada SIGIFREDO LEMUS JAIMES, ante su Secretario de Acuerdos Licenciado FERNANDO VELAZQUEZ ISLAS con quien actúa, autoriza y da fe. DOY FE.
Ciudad de México, 24 de mayo de 2024
EL SECRETARIO DE ACUERDOS "C" DEL JUZGADO QUINCUAGÉSIMO PENAL DE LA CIUDAD DE MÉXICO.
LIC. FERNANDO VELAZQUEZ ISLAS.
3-4-5 Sin Costo Causa 309/2019 OF. 1152

SOLO CONSULTA
SOLO CONSULTA
SOLO CONSULTA

JUZGADO SEXAGÉSIMO CUARTO DE LO PENAL
CAUSA No. 65/24 (ANTES 295/18 DEL ÍNDICE DEL EXTINTO JDO. 32° PENAL Y 169/13 DEL ÍNDICE DEL TAMBIÉN EXTINTO JDO. 65 PENAL AMBOS DE LA CDMX)
EDICTO No. 11

AUTO.- Ciudad de México a 16 dieciséis de mayo del año 2024 dos mil veinticuatro. Vista la razón que antecede, se tiene al Secretario del Comité Técnico del Fideicomiso del Fondo de Apoyo a la Administración de Justicia en el Distrito Federal, devolviendo el original del billete de depósito número V965124 que ampara la cantidad de $10,000.00 (diez mil pesos 00/100 moneda nacional), a nombre de LUIS ALBERTO REYES GÓMEZ, mismo que se tiene por recibido... ..." Por lo anterior, al advertirse que la devolución del billete de cuenta que en su momento se exhibió para tener por acogido al sentenciado LUIS ALBERTO REYES RAMOS, al beneficio de la suspensión condicional de la ejecución de la pena, otorgado por la Segunda Sala Penal del Tribunal Superior de Justicia de la Ciudad de México, mediante resolución de fecha 21 veintiuno de agosto del año 20147 dos mil catorce, dado que se tiene conocimiento que el de márras ha dado cumplimiento a las obligaciones contraídas al momento de acogerse a ese beneficio, lo procedente es su devolución. Por lo que, en consecuencia, a través de exhorto notifíquesele al sentenciado LUIS ALBERTO REYES GÓMEZ, que en el plazo de 20 veinte días hábiles contados a partir de que quede enterado del presente proveído, deberá comparecer en el local de este Juzgado a solicitar la entrega del billete de depósito número V965124 que ampara la cantidad de $10,000.00 (diez mil pesos 00/100 moneda nacional), el cual exhibió al momento de acogerse al beneficio de la suspensión condicional de la ejecución de la pena, con el apercibimiento de que para el caso de no comparecer en el plazo señalado dicho numerario causara abandono de conformidad con el artículo 55 del Código Penal de la Ciudad de México....."Con independencia de lo anterior, gírese oficio a la Dirección General de Anales de Jurisprudencia y Boletín Judicial, con la finalidad de que el presente acuerdo sea publicado por edictos por 03 TRES DÍAS en el Boletín Judicial. Asimismo, con fundamento en el artículo 380 del Código Nacional de Procedimientos Penales, agréguese a sus autos el oficio de cuenta para que obre como corresponde. NOTIFIQUESE. Así lo acordó y firma el Juez Sexagésimo Cuarto Penal en la Ciudad de México, Maestro APOLONIO EDGAR MARTÍNEZ AGUILAR, quien actúa ante la Secretaria de Acuerdos Maestra RITA YOLANDA ORNELAS ALARCÓN, con quien autoriza y da fe. DOY FE.
Ciudad de México, 16 de mayo de 2024
EL JUEZ SEXAGÉSIMO CUARTO PENAL DE LA CIUDAD DE MÉXICO.
MTRO. EN DERECHO APOLONIO EDGAR MARTÍNEZ AGUILAR.
31-3-4 Sin Costo Causa 65/2024 OF. 1119

JUZGADO SEXAGÉSIMO CUARTO DE LO PENAL
CAUSA No. 221/2019
EDICTO No. 12

"...AUTO.- Ciudad de México, 29 veintinueve de mayo de 2024 dos mil veinticuatro. Vista, la certificación y razón que anteceden, y del estado que guarda la causa del que se desprende que faltan por desahogarse las testimoniales a cargo de JOAQUIN MURILLO BARRERA, OSCAR ANTONIO VEGA MORENO, MARTÍN TORRES GUERRERO, ARTURO RIVERA SERRANO, MARÍA ESTHER GALBVAN ZARAZUA Y CARLOS ALBERTO SANTANA MARTÍNEZ; y que al día de la fecha la Secretaria de Comunicaciones y Transportes de la Ciudad de México, así como la Secretaría de Función Pública, no han dado cumplimiento a lo solicitado respecto de los domicilios que pudieran tener los CC. MARTÍN TORRES GUERRERO Y CARLOS ALBERTO SANTANA MARTÍNEZ, para lograr su presentación ante este juzgado. Así también, se tiene conocimiento que la Secretaria de Movilidad de la Ciudad de México es la indicada para informar los domicilios de los Ciudadanos y no la Secretaria de Comunicaciones y Transportes de la Ciudad de México; lo que se toma de conocimiento para los efectos legales a que haya lugar. Al efecto, a efecto de no retrasar la marcha de la instrucción en la presente causa en perjuicio del procesado y atendiendo a la certificación que antecede, se ordena girar oficio tanto a la Secretaria de Acuerdos de la Presidencia y el Pleno del Tribunal Superior de Justicia de la Ciudad de México, así como la Secretaría de Función Pública, a efecto de que en un término de 5 CINCO DÍAS HÁBILES, contados a partir del día siguiente a la recepción del presente oficio, informe los domicilios que tenga registrados de los CC. MARTÍN TORRES GUERRERO Y CARLOS ALBERTO SANTANA MARTÍNEZ; apercibida la segunda autoridad que en caso de no remitir la información solicitada, dentro del término establecido, se harán acreedores cada uno de ellos, a una medida de apremio consistente en una multa por el equivalente a 30 treinta unidades de medida y actualización, con fundamento en los artículos 1, 2 y 3 de la Ley para Determinar el Valor de la Unidad de Medida y Actualización y 33 fracción I del Código de Procedimientos Penales para esta Ciudad. Asimismo, a fin de no retrasar más el procedimiento y a fin de agotar los medios legales para la localización de los testigos faltantes, es por ello, que en aras de una pronta y expedita impartición de justicia, se señalan las 12 DOCE DE JUNIO DE 2024 DOS MIL VEINTICUATRO A LAS 11:00 ONCE HORAS, para que se presenten ante el local de éste Juzgado los testigo JOAQUIN MURILLO BARRERA, OSCAR ANTONIO VEGA MORENO, MARTÍN TORRES GUERRERO, ARTURO RIVERA SERRANO, MARÍA ESTHER GALBVAN ZARAZUA Y CARLOS ALBERTO SANTANA MARTÍNEZ; por lo que en preparación de la misma con fundamento en el artículo 17 Constitucional, 37 y 200 del Código de procedimientos penales y con fundamento en el artículo 89 del Código de Procedimientos Penales, se ordena girar oficio al Encargado de la Dirección General de Anales de Jurisprudencia y Boletín Judicial del Tribunal Superior de Justicia de la Ciudad de México; lo anterior, a efecto de que sea publicada por 3 tres días consecutivos la fecha y hora en que se celebrará la audiencia señalada con antelación, para lograr la comparecencia de los testigos JOAQUIN MURILLO BARRERA, OSCAR ANTONIO VEGA MORENO, MARTÍN TORRES GUERRERO, ARTURO RIVERA SERRANO, MARÍA ESTHER GALBVAN ZARAZUAY CARLOS ALBERTO SANTANA MARTÍNEZ. Asimismo, se ordena dar vista a la defensa particular del procesado, por última ocasión, tal y como quedo ordenado en auto de fecha 7 siete de marzo de 2024 dos mil veinticuatro, para que en un término de 3 tres días hábiles, contados a partir del día siguiente a su notificación, se pronuncie respecto a los datos que fueron requeridos por el Instituto de Seguridad y Servicios Sociales de los Trabajadores del Estado, para lograr la búsqueda en su base de datos del testigo CARLOS ALBERTO SANTANA MARTÍNEZ; apercibido de que en caso de no desahogar la vista ordenada en el término establecido, se dejara de recibir dicha probanza. Finalmente, se ordena notificar el presente proveído al procesado CARLOS ALBERTO LÓPEZ ESTEVEZ, cuando asista a firmar la libreta de control de procesado; asimismo, se ordena notificar a la defensa del procesado, mediante cédula de notificación; lo anterior, para los efectos legales procedentes. NOTIFÍQUESE. ASÍ LO PROVEYÓ Y FIRMA EL CIUDADANO JUEZ SEXAGÉSIMO CUARTO PENAL EN LA CIUDAD DE MÉXICO, MAESTRO APOLONIO EDGAR MARTINEZ AGUILAR, QUIEN ACTÚA POR Y ANTE LA SECRETARIA DE ACUERDOS, LICENCIADA ANABEL ALONSO TERAN, QUE AUTORIZA Y DA FE. DOY FE.
Ciudad de México, 29 de mayo de 2024
EL JUEZ SEXAGÉSIMO CUARTO PENAL EN LA CIUDAD DE MÉXICO.
MTRO. APOLONIO EDGAR MARTÍNEZ AGUILAR.
31-3-4 Sin Costo Causa 221/2019 OF. 1152

UNIDAD DE GESTIÓN JUDICIAL ESPECIALIZADA EN EJECUCIÓN DE SANCIONES PENALES EN LA CIUDAD DE MÉXICO
CARPETA DE EJECUCIÓN: EJEC/SUL/441/2021
EDICTO No. 970

Sentenciado: JESÚS ANDRÉS GONZÁLEZ CRUZ.
Delito: ROBO CALIFICADO.
NOTIFICACIÓN.
Víctima: HERMINIO CRUZ SÁNCHEZ.
Por medio de la presente, con fundamento en el artículo 82, fracción III, del Código Nacional de Procedimientos

SOLO CONSULTA
SOLO CONSULTA
SOLO CONSULTA

Penales, hago de su conocimiento que en la carpeta citada al rubro, se determinó notificar a la VÍCTIMA el proveído del día de la fecha, que en lo conducente dicen: AUTO.- Ciudad de México, a 9 nueve de abril de 2024 dos mil veinticuatro. Vista la intervención que brinda el Director de la Unidad de Gestión Judicial 1 Especializada en Ejecución de Sanciones Penales, y apareciendo del estado de autos que guarda la presente carpeta de ejecución, que por auto de fecha 12 doce de febrero de 2024 dos mil veinticuatro, se ordenó notificar a la Víctima de nombre HERMINIO CRUZ SÁNCHEZ, para que en el término de 20 días hábiles contados a partir de su notificación se apersonara en la Bodega de Indicios y Evidencia de Venustiano Carranza, ubicada en Avenida San Ciprián, sin número, Colonia La Merced, Alcaldía Venustiano Carranza, con fecha de ingreso 28 de diciembre de 2019, y a petición del Agente del Ministerio Público Licenciado Nezahualcóyotl Salazar Almanza, a efecto de que previa identificación recogiera dicho numerario, no obstante, considerando que no fue posible la localización del domicilio proporcionado y únicamente se fijó la notificación respectiva en los estrados de esta Unidad de Gestión Judicial, a efecto de no vulnerar derechos de la víctima en cita se ordena realizar la nuevamente la notificación correspondiente por medio de Edicto publicado en el Boletín Judicial de esta Casa de Justicia, en el entendido que en caso de no solicitar su devolución en un plazo de 20 veinte días naturales a partir de su notificación, causará abandono a favor del Estado, ello de conformidad con el artículo 55 del Código Penal para el Distrito Federal vigente en la Ciudad de México; circunstancia que deberá hacerse del conocimiento de la Coordinadora General de Servicios Periciales de la Fiscalía General de Justicia de la Ciudad de México. Notifíquese el presente proveído a la víctima HERMINIO CRUZ SÁNCHEZ (Edicto), y Asesoría Jurídica, con fundamento en los artículos 82, 83 y demás aplicables del Código Nacional de Procedimientos Penales. ASÍ LO PROVEYÓ Y FIRMA EL LICENCIADO MILTON MAURICIO MORELOS CEDILLO OLALDE, JUEZ PENAL ESPECIALIZADO EN EJECUCIÓN DE SANCIONES PENALES EN LA CIUDAD DE MÉXICO, DE CONFORMIDAD CON EL ACUERDO 05-22/2019, 04-33/2020 y 04-16/2021, EMITIDOS POR EL PLENO DEL CONSEJO DE LA JUDICATURA DE LA CIUDAD DE MÉXICO. OTRO AUTO AUTO.- Ciudad de México, a 12 doce de febrero de 2024 dos mil veinticuatro. Vista la intervención que brinda el Director de la Unidad de Gestión Judicial 1 Especializada en Ejecución de Sanciones Penales, digitalícese y agréguese a la carpeta de ejecución, el escrito de cuenta. Se tiene a la Agente del Ministerio Público Licenciada GABRIELA GARCÍA MARTÍNEZ, desahogando la vista ordenada en la presente carpeta de ejecución, señalando que "...Dado que se considera un término para manifestarse respecto del contenido del oficio número SSC/SSP/RPVS/SJ/C-0031/2024 de fecha 15 de enero de 2024, firmado por el Jefe de unidad Departamental Jurídica y Normativa del Reclusorio Preventivo Varonil Sur, a través del cual propone como fecha de compurga para el sentenciado de mérito el día 12 de febrero de 2024. Ahora bien, del contenido de la carpeta en que se actúa se tiene que mediante Auto Judicial de fecha 26 de enero de 2024, se determinó al realizar el computo correspondiente que la fecha de compurga lo sería el 10 de febrero de 2024, por lo que con fundamento en los artículos 1 y 97 del Código Penal vigente para la Ciudad de México, se declaró la extinción de la potestad del Estado por cumplimiento para ejecutar la pena de 04 cuatro años 01 un mes 15 quince días de prisión impuesta a JESÚS ANDRÉS GONZÁLEZ CRUZ, en la ejecutoria emitida el 12 de abril de 2021, dentro de la carpeta judicial 007/3012/2019, por su responsabilidad penal en la comisión del delito de ROBO CALIFICADO, en agravio de HERMINIO CRUZ SÁNCHEZ, lo anterior al haber dado el demérito cumplimiento en prisión al interior del Reclusorio Preventivo Varonil Sur. En relación a ello, esta Representación Social no manifiesta oposición a lo determinado por su Señoría, sobre la extinción de la pena en favor de la persona sentenciada que nos ocupa. Por otro lado, del mismo auto judicial se advierte que se dio intervención a esta Fiscalía para proporcionar los datos de ubicación de $200.00 pesos; numerario del cual se ordenó la devolución en la sentencia que se ejecuta y mismo que guarda relación con la carpeta de investigación citada al rubro, así mismo en la sentencia de fecha 12 de abril de 2021, se ordenó también el decomiso y destrucción de un cuchillo con hoja metálica color plateado, con filo en uno de sus lados con la leyenda Peonia de San Luis y mango de madera color café. En ese sentido, le hago saber que tanto el numerario como el objeto antes señalados, se encuentran ingresados en la Bodega de Indicios y Evidencias de Venustiano Carranza, ubicada en Avenida San Ciprian sin número, Colonia merced, Alcaldía Venustiano Carranza, con fecha de ingreso 28 de diciembre de 2019 y a petición del Agente del Ministerio Público Licenciado Nezahualcóyotl Salazar Almanza. Expuesto lo anterior, y con las manifestaciones que hace Representación Social se le tiene por desahogada la vista ordenada en auto de 26 veintiséis de enero de 2024 dos mil veinticuatro, dejando sin efectos el apercibimiento señalado en dicho proveído, y toda vez que dicha parte técnica señala que el numerario consistente en la cantidad de $200.00 (DOSCIENTOS PESOS 00/100 M.N.) y "UN CUCHILLO CON HOJA METÁLICA COLOR PLATEADO, CON FILO EN UNO DE SUS LADOS CON LA LEYENDA PEONIA DE SAN LUIS Y MANGO DE MADERA COLOR CAFÉ", relacionados con la carpeta de investigación CI-FVC/VC-3/UI-1/ C/D/7574/12-2019, se encuentran en la Bodega de Indicios y Evidencia de Venustiano Carranza, ubicada en Avenida San Ciprián, sin número, Colonia La Merced, Alcaldía Venustiano Carranza, con fecha de ingreso 28 de diciembre de 2019, y a petición del Agente del Ministerio Público Licenciado Nezahualcóyotl Salazar Almanza, por lo que se ordena notificar a la Víctima de nombre HERMINIO CRUZ SÁNCHEZ, para que en el término de 20 días hábiles contados a partir de su notificación comparezca a la Bodega antes mencionada, y previa identificación recoja dicho numerario, haciendo notar, que para el caso de que no realice dicha solicitud de devolución dentro del plazo establecido con antelación, causarán abandono a favor del Estado, ello de conformidad con el artículo 55 del Código Penal para el Distrito Federal vigente en la Ciudad de México; circunstancia que deberá hacerse del conocimiento de la Coordinadora General de Servicios Periciales de la Fiscalía General de Justicia de la Ciudad de México. Por otra parte, con relación a la ubicación de "UN CUCHILLO CON HOJA METÁLICA COLOR PLATEADO, CON FILO EN UNO DE SUS LADOS CON LA LEYENDA PEONIA DE SAN LUIS Y MANGO DE MADERA COLOR CAFÉ", gírese oficio a la Coordinadora General de Servicios Periciales, de la Fiscalía General de Justicia de la Ciudad de México, María Severina Ortega López, a efecto de que ponga a disposición de la Dirección de Administración de Bienes Decomisados y Abandonados del Tribunal Superior de Justicia de la Ciudad de México, el objeto en cita y se proceda a su destrucción, lo anterior en el término de 5 cinco días contados a partir de la recepción del oficio correspondiente, apercibida en caso de omisión a dicho mandato, se le impondrá una medida de apremio consistente en 20 veinte veces la unidad de medida y actualización, en términos de lo señalado en el artículo 8 y 25 fracción II de la Ley nacional de Ejecución Penal, 104, fracción II inciso b) del Código Nacional de Procedimientos Penales de aplicación supletoria, asimismo, el respectivo oficio dirigido a la Dirección de Administración de Bienes Decomisados y Abandonados del Tribunal Superior de Justicia de la Ciudad de México deberá anexar copia certificada del oficio dirigido a la Coordinadora en cita. Notifíquese el presente proveído al Agente del Ministerio Público, víctima HERMINIO CRUZ SÁNCHEZ, y Asesoría Jurídica, con fundamento en los artículos 82, 83 y demás aplicables del Código Nacional de Procedimientos Penales.

SOLO CONSULTA
SOLO CONSULTA
SOLO CONSULTA

ASÍ LO PROVEYÓ Y FIRMA EL LICENCIADO MILTON MAURICIO MORELOS CEDLLO OLALDE, JUEZ PENAL ESPECIALIZADO EN EJECUCIÓN DE SANCIONES PENALES EN LA CIUDAD DE MÉXICO, DE CONFORMIDAD CON LOS ACUERDOS 05-22/2019, 04-33/2020 y 04-16/2021, EMITIDO POR EL PLENO DEL CONSEJO DE LA JUDICATURA DE LA CIUDAD DE MÉXICO.
Ciudad de México, 9 de abril de 2024
EL JUEZ ESPECIALIZADO EN EJECUCIÓN DE SANCIONES PENALES EN LA CIUDAD DE MÉXICO.
LIC. MILTON MAURICIO MORELOS CEDILLO OLALDE.
3 Sin Costo Carpeta Ejecución EJEC/SUL/441/2021 Of. EJEC/SUL/MIL/1303/2024

UNIDAD DE GESTIÓN JUDICIAL ESPECIALIZADA EN EJECUCIÓN DE SANCIONES PENALES EN LA CIUDAD DE MÉXICO
CARPETA DE EJECUCIÓN: EJEC/SUL/245/2019
EDICTO No. 971

Sentenciado: RAFAEL ARMANDO ALCANTARA ZEPEDA
Delito: ROBO CALIFICADO.
NOTIFICACIÓN.
Víctima: TIMOTHY JAY AUSTÍN.
Por medio de la presente, con fundamento en el artículo 82, fracción III, del Código Nacional de Procedimientos Penales, hago de su conocimiento que en la carpeta citada al rubro, se determinó notificar al sentenciado los proveídos de fecha 11 de enero y 30 de mayo de 2023, dos mil veintitrés, que en lo conducente dicen: "...Finalmente, toda vez que no se cuenta con domicilio cierto de la víctima TIMOTHY JAY AUSTÍN, se ordena hacer de su conocimiento a través de los Estrados de esta Unidad de Gestión Judicial y Edicto Publicado en el Boletín de Judicial de esta Casa de Justicia, que se encuentra a su disposición el billete de depósito número W0135535, por la cantidad de $5,000.00 cinco mil pesos 00/100 m.n.), exhibido por el sentenciado ARMANDO RAFAEL ALCÁNTARA ZEPEDA, por concepto de reparación del daño, por lo que deberá presentarse a recogerlo, dentro de los 80 ochenta días siguientes a su legal notificación, previa exhibición de identificación oficial ante esta Unidad de Gestión Judicial Especializada en Ejecución de Sanciones Penales Uno, ubicada en calle James E. Sullivan 133, piso 6, colonia San Rafael, Alcaldía Cuauhtémoc, C.P. 06470, en caso de omisión, se declarara abandonado en termino de los artículos 51 y 55 del Código Penal para la Ciudad de México..."
EL JUEZ ESPECIALIZADO EN EJECUCIÓN DE SANCIONES PENALES EN LA CIUDAD DE MÉXICO.
LIC. MILTON MAURICIO MORELOS CEDILLO OLALDE.
3 Sin Costo Carpeta Ejecución EJEC/SUL/245/2019 Of. EJEC/SUL/MIL/1710/2024

UNIDAD DE GESTIÓN JUDICIAL ESPECIALIZADA EN EJECUCIÓN DE SANCIONES PENALES EN LA CIUDAD DE MÉXICO
CARPETA DE EJECUCIÓN: EJEC/SUL/0395/2024
CARPETA JUDICIAL: 007/2529/2019
EDICTO No. 983

Sentenciado: ENRIQUE OMAR RAMÍREZ ORDAZ.
Delito: ROBO CALIFICADO.
NOTIFICACIÓN.
Víctima: YEHOUSA ETHIEENE RUIZ RODRÍGUEZ
Por medio de la presente, con fundamento en el artículo 82, fracción II, del Código Nacional de Procedimientos Penales, hago de su conocimiento que en la carpeta citada al rubro, se determinó lo siguiente: AUTO DE EJECUCIÓN DE SENTENCIA AUTO.- Ciudad de México, a 19 diecinueve de abril de 2024 dos mil veinticuatro. Vista la Intervención que brinda el Director de la Unidad de Gestión Judicial Uno en Ejecución de Sanciones Penales de la Ciudad de México con sede en Sullivan, con fundamento en los Acuerdos Plenarios 46-20/2022 y V-34/2022, precisa que, se recibió la sentencia de fecha 5 cinco de abril de 2024 dos mil veinticuatro, dictada por el dictada por el Maestro Agustín Moreno Gaspar Juez de Control del Sistema Procesal Penal Acusatorio, dentro de la carpeta judicial 007/2529/2019, en contra de ENRIQUE OMAR RAMIREZ ORDAZ, por el delito de ROBO CALIFICADO, en agravio de YEHOUSA ETHIEENE RUIZ RODRIGUEZ misma que causo firmeza en fecha 16 dieciséis de abril de 2024 dos mil veinticuatro, como se desprende de la constancia; dos dvd´s que contienen los registros de audio y video de las audiencias respectivas; y datos personales de las partes procesales. En atención a lo anterior se provee lo siguiente: COMPETENCIA Con fundamento en los artículos 1, 18 y 21 de la Constitución Política de los Estados Unidos Mexicanos, 24, 25, 100, 101 de la Ley Nacional de Ejecución Penal, en relación con los numerales 1, 63 y 100 de la Ley Orgánica del Poder Judicial de la Ciudad de México, los Acuerdos 46-20/2022 y V-34/2022, emitidos por el Consejo de la Judicatura de la Ciudad de México, esta autoridad es legalmente competente para conocer de la ejecución de la sentencia condenatoria aludida, cuyo contenido queda de manera íntegra para su consulta a disposición de las partes procesales. INTERVENCIÓN A LAS PARTES Con fundamento en el 103, párrafo tercero de la Ley Nacional de Ejecución Penal se ordena la notificación del presente proveído al Ministerio Público, Víctima, Asesor Jurídico Público, sentenciado y a su Defensa. Asimismo, se reitera a la Defensa Pública, Asesor Jurídico Público y al Agente del Ministerio Público, las obligaciones que les derivan expresamente del contenido del numeral 23 del ordenamiento legal en cita, así como 109 fracción VII, 110, 117 y 131 del Código Nacional de Procedimientos Penales, de aplicación supletoria. DEFENSA. De tal manera, a fin de preservar en todo momento la garantía de defensa técnica adecuada y especializada, prevista en el artículo 20 Constitucional Apartado B fracción VIII, los Instrumentos Internacionales suscritos y ratificados por el Estado Mexicano, entre otros la Convención Americana Sobre Derechos Humanos (artículos 5, 7 y 8), las Reglas Mínimas Para el Tratamiento de Reclusos, Principios Básicos para el Tratamiento de los Reclusos y el Conjunto de Principios para la Protección de todas las Personas Sometidas a Cualquier forma de Detención, principios 13, 16, 17 y 18 (derecho de defensa), en relación con el párrafo cuarto del artículo 103 de la citada Ley Nacional de Ejecución Penal, y de manera supletoria lo previsto en los diversos ordinales 17 y 113 fracción IV del Código Nacional de Procedimientos Penales, para no conculcar el derecho humano de Defensa al Justiciable, se previene al sentenciado para que dentro del término de 3 días designe un Defensor, que le asista durante el procedimiento de ejecución, término que no es limitativo, y en tanto se realiza tal nombramiento, a efecto de garantizar el derecho de defensa especializada y adecuada, a efecto de no generar indefensión, SE DESIGNA AL DEFENSOR PÚBLICO, por lo que deberá requerirse a través de la Coordinación del Área de Ejecución de Sanciones Penales de la Defensoría Pública en Sullivan, a efecto de que designe al profesionista que le asistirá, para que se imponga de manera inmediata, no obstante se deja a salvo el derecho del sentenciado de mérito para realizar la designación de diverso órgano de Defensa. Se instruye al Titular de la Coordinación del área de la defensoría, comisione a un defensor a su cargo para que de manera inmediata proceda a entrevistarse con el sentenciado y le proporcione la asesoría jurídica necesaria debiendo informar a este juzgador el resultado de esta en un término de 24 horas. SENTENCIADO. Asimismo, se solicita al sentenciado y a su defensa, informen a este Tribunal si el primero de ellos entiende y comprende suficientemente el idioma español, o bien, si se trata de persona con alguna discapacidad y que no se haya hecho con antelación al juez, para que se esté en posibilidades de designarle intérprete, traductor o facilitador, según corresponda, a fin de garantizar la comprensión del procedimiento de ejecución materia de la presente carpeta. ASESOR JURÍDICO. De conformidad con lo establecido en el artículo 20 Constitucional, Apartado C, 118 y 121 de la Ley Nacional de Ejecución Penal, 17 y 110 del Código Nacional de Procedimientos Penales, así como de los numerales 12 y 14 de la Ley General de Víctima, atendiendo al derecho humano de la Víctima de contar con un Asesor Jurídico en

SOLO CONSULTA
SOLO CONSULTA
SOLO CONSULTA

cualquier etapa del procedimiento, es que se le designará el Asesor Jurídico Público que lo ha venido patrocinando, quien deberá imponerse de la carpeta en el término de 03 tres días hábiles; en el entendido de que queda a salvo el derecho de la Víctima para designar a un Asesor Jurídico diverso en el momento que lo consideren oportuno para que las represente en esta etapa de ejecución penal. PREVENCIONES A LA FISCALÍA GENERAL DE JUSTICIA, DEFENSORÍA Y ASESOR JURÍDICO SUPERVISOR DE LA COMISIÓN EJECUTIVA DE ATENCIÓN A VÍCTIMAS DE LA CIUDAD DE MÉXICO, DE LA CIUDAD DE MÉXICO. Notifíquese a la Encargada de Agencia de Ejecución Penal de la Fiscalía General de Justicia de la Ciudad de México, que deberá designar un Agente del Ministerio Público adscrito a esta Unidad. Asesor Jurídico Supervisor de La Comisión Ejecutiva De Atención a Víctimas de la Ciudad De México para que designe un Asesor Jurídico; y a el Coordinador del Área de Ejecución de Sanciones Penales de la Defensoría Pública en Sullivan quien deberá designar un Defensor Público, adscrito a esta Unidad. Apercibidas dichas partes técnicas que, de no hacerlo en el término indicado, se les impondrá a quien incumpla, una multa por el equivalente 20 veinte veces la Unidad de Medida y Actualización vigente en la Ciudad de México, con fundamento en el artículo 104, fracción II, inciso b), del Código Nacional de Procedimientos Penales y 25 fracción IX de la Ley Nacional de Ejecución Penal, apercibimiento que se hace extensivo a los servidores públicos designados para tal efecto. DERECHOS Y OBLIGACIONES Asimismo, se le hace de su conocimiento al sentenciado los derechos y obligaciones que contrae al ser parte de la población penitenciaria los cuales vienen consagrados en los numerales 9 y 11 de la Ley Nacional de Ejecución Penal. Artículo 9. Derechos de las personas privadas de su libertad en un Centro Penitenciario Las personas privadas de su libertad en un Centro Penitenciario, durante la ejecución de la prisión preventiva o las sanciones penales impuestas, gozarán de todos los derechos previstos por la Constitución y los Tratados Internacionales de los que el Estado mexicano sea parte, siempre y cuando estos no hubieren sido restringidos por la resolución o la sentencia, o su ejercicio fuese incompatible con el objeto de éstas. Para los efectos del párrafo anterior, se garantizarán, de manera enunciativa y no limitativa, los siguientes derechos: I.-Recibir un trato digno del personal penitenciario sin diferencias fundadas en prejuicios por razón de género, origen étnico o nacional, sexo, edad, discapacidades, condición social, posición económica, condiciones de salud, religión, opiniones, preferencias sexuales o identidad de género, estado civil o cualquier otra que atente contra la dignidad humana; II. Recibir asistencia médica preventiva y de tratamiento para el cuidado de la salud, atendiendo a las necesidades propias de su edad y sexo en por lo menos unidades médicas que brinden asistencia médica de primer nivel, en términos de la Ley General de Salud, en el Centro Penitenciario, y en caso de que sea insuficiente la atención brindada dentro de reclusión, o se necesite asistencia médica avanzada, se podrá solicitar el ingreso de atención especializada al Centro Penitenciario o que la persona sea remitida a un Centro de Salud Público en los términos que establezca la ley; III.-Recibir alimentación nutritiva, suficiente y de calidad, adecuada para la protección de su salud; IV.-Permanecer en estancias designadas conforme a la ubicación establecida en el artículo 5 de esta Ley; V.-Ser informada de sus derechos y deberes, desde el momento en que sea internada en el Centro, de manera que se garantice el entendimiento acerca de su situación. La información deberá ser proporcionada conforme al artículo 38 de esta Ley y a las demás disposiciones aplicables; .VI.-Recibir un suministro suficiente, salubre, aceptable y permanente de agua para su consumo y cuidado personal; VII. Recibir un suministro de artículos de aseo diario necesarios; VIII. Acceder al régimen de visitas en términos del artículo 59 de esta Ley; IX. Efectuar peticiones o quejas por escrito, y en casos urgentes, por cualquier medio a las instancias correspondientes; X. Toda persona privada de la libertad tiene derecho a que se garantice su integridad moral, física, sexual y psicológica; XI. A participar en la integración de su plan de actividades, el cual deberá atender a las características particulares de la persona privada de la libertad, en el marco de las condiciones de operación del Centro Penitenciario; XII. Los demás previstos en la Constitución, Tratados y las demás disposiciones legales aplicables. Toda limitación de derechos sólo podrá imponerse cuando tenga como objetivo garantizar condiciones de internamiento dignas y seguras, en su caso, la limitación se regirá por los principios de necesidad, proporcionalidad e idoneidad. Artículo 11. Obligaciones de las personas privadas de su libertad en un Centro Penitenciario Las personas privadas de su libertad tendrán las siguientes obligaciones: I.-Conocer y acatar la normatividad vigente al interior de los Centros Penitenciarios; II. Acatar de manera inmediata el régimen de disciplina, así como las medidas de seguridad que, en su caso, imponga la Autoridad Penitenciaria, en los términos de esta Ley; III. Respetar los derechos de sus compañeros de internamiento, así como de las personas que laboren o asistan al Centro Penitenciario; IV. Conservar el orden y aseo de su estancia, de las áreas donde desarrollan sus actividades, así como de las instalaciones de los Centros Penitenciarios; V. Dar buen uso y cuidado adecuado al vestuario, equipo, mobiliario y demás objetos asignados; VI. Conservar en buen estado las Instalaciones de los Centros Penitenciarios; VII. Cumplir con los rubros que integren su Plan de Actividades; VIII. Cumplir con los programas de salud y acudir a las revisiones médicas y de salud mental periódicas correspondientes, y IX. Las demás previstas en las disposiciones legales aplicables. PENA DE PRISIÓN Ahora bien, en virtud de que en la sentencia materia del presente proveído, se impuso al sentenciado una pena privativa de la libertad de 3 TRES AÑOS 9 NUEVE MESES, y para el cumplimiento de dicha pena se le concedió alternativas a la prisión, ante lo cual se hace del conocimiento al sentenciado, en qué consisten y pueda acogerse a cualquiera de estos: • TRATAMIENTO EN LIBERTAD. Consistente en la aplicación de medidas laborales, educativas, de salud o cualquier otra índole autorizada por la ley y orientadas a su reinserción social, se lleva bajo la supervisión de la autoridad ejecutora, su duración no podrá exceder de la correspondiente a la pena de prisión, puede imponerse conjuntamente con las medidas de seguridad tendientes a la deshabitualización de los sentenciados –cuando así se requiera- y debe garantizar la dignidad y libertad de conciencia de los sentenciados. Con la acotación que, en caso de optar por éste, se le ajustarán los días que esté en prisión preventiva; asimismo, debe manifestar su voluntad a esta autoridad para someterse al mismo y cumplir con los requisitos acorde a lo establecido en el numeral 86 del código penal de la Ciudad de México. BENEFICIO DE LA SUSPENSIÓN CONDICIONAL DE LA EJECUCIÓN DE LA PENA. Para gozar de este beneficio debe manifestar su voluntad de someterse al mismo, además de cumplir con los requisitos previstos en el artículo 90 del Código Penal vigente en la Ciudad de México, siendo los siguientes: a) Otorgar una garantía que le fue fijada por el juez sentenciador, en cualquiera de las formas previstas en la ley, por la cantidad de $8,000.00 (ocho mil pesos 00/100 MONEDA NACIONAL). En cumplimiento a lo previsto en el acuerdo 15-39/2015 emitido por el Consejo de la Judicatura de la Ciudad de México, se hace de su conocimiento que el Instituto de Reinserción Social brinda apoyo a las personas de escasos recursos económicos y primodelincuentes para la exhibición de la garantía antes citada. b) Obligarse a residir en un determinado lugar, del que no podrá ausentarse sin permiso de la autoridad que ejerza cuidado y vigilancia. c) Desempeñar una ocupación lícita. d) Abstenerse de molestar, acercarse o comunicarse por cualquier medio por si o interpósita persona con la víctima u ofendido, víctimas indirectas o testigos. e) Acreditar que se ha cubierto la reparación del daño. Ahora bien, en caso de que el sentenciado no opte por algún mecanismo otorgado para el cumplimiento de la pena de prisión, deberá

SOLO CONSULTA
SOLO CONSULTA
SOLO CONSULTA

permanecer interno en el centro penitenciario en que actualmente se encuentra. COMPUTO DE LA PENA Por otra parte, para la realización de cómputo de las penas y abono del tiempo de la prisión preventiva de conformidad con el numeral 103 párrafo quinto y 106 de la Ley Nacional de Ejecución Penal, se requiere verificar si el sentenciado se encuentra cumpliendo diversas penas. Por tanto, gírese oficio y requiérase a dichas autoridades para que, en el plazo de 3 tres días hábiles, contadas a partir de la recepción del oficio, remitan la siguiente información: A. Director Ejecutivo de Asuntos Penitenciarios de la Ciudad de México, para que remita la siguiente información: 1) Informe de ingresos anteriores a prisión que se encuentren registrados en esa dependencia a nombre del sentenciado. 2) En caso de que registre diversos ingresos a la sentencia que nos ocupa, deberá realizar el pronunciamiento a que hace referencia el párrafo primero del artículo 118 de la Ley Nacional de Ejecución Penal, además de comunicar el estado que guarda cada uno de ellos, así como si el sentenciado se encuentra dando cumplimiento o ya compurgo las penas de prisión impuestas; y en caso de que el sentenciado cuente con algún sustitutivo, suspensión condicional de la ejecución de la pena o beneficio penitenciario, el cumplimiento dado al mismo y/o su revocación. 3) De igual forma, esa dependencia en el ámbito de sus atribuciones y facultades, deberá realizar el registro de la información penitenciaria, de conformidad con la Ley General del Sistema Nacional de Seguridad Pública, para tal efecto remítase en sobre cerrado los datos personales proporcionados por el sentenciado, en el entendido de que los mismos recibirán trato de confidenciales en términos de los artículos 6 y 21 Constitucional, 183 fracción VII, 186 y 191 de la Ley de Transparencia, Acceso a la Información Pública y Rendición de Cuentas de la Ciudad de México, por lo cual deberá de tomar las providencias necesarias para garantizar que la información remitida en sobre cerrado o aquella que se genera con carácter de confidencial permanezca debidamente resguardada y con el sigilo que corresponde. B. Coordinador de Control y Seguimiento a Externados, Monitoreo Electrónico y Presentaciones Personales de la Subsecretaria de Sistema Penitenciario de la Ciudad de México, para que remita la siguiente información: 2. informe si ante esa dependencia el sentenciado de referencia está relacionado con algún sustitutivo penal o beneficio de la suspensión condicional de la ejecución de la pena y/o beneficio penitenciario vigente o revocado. DERECHOS POLÍTICOS Y MULTA Sin que pase desapercibido para este juzgador que del resolutivo punto resolutivo Quinto de la sentencia definitiva de fecha 5 cinco de abril de 2024 dos mil veinticuatro, se determinó suspender los derechos políticos del sentenciado ENRIQUE OMAR RAMIREZ ORDAZ; así también, del resolutivo Segundo, se le impuso a dicho sentenciado, la pena de multa 50 cincuenta días multa vigente, equivalentes a la cantidad de $4,224.50 (cuatro mil doscientos veinticuatro pesos 50/100 m.n.); en consecuencia una vez que éste se pronuncie respecto de los mecanismos alternativos a la pena de prisión que le fueran concedidos y que se han señalado en líneas anteriores, se proveerá lo que en derecho proceda. Sin embargo, el Suscrito hace del conocimiento del justiciable que existen 04 cuatro posibilidades para dar cumplimiento a la pena pecuniaria de multa impuesta, las cuales son: 1) Cubrir su importe. - de acuerdo al artículo 41 del Código Penal de esta Ciudad a favor del Fondo de Apoyo a la Administración y Procuración de Justicia de esta Ciudad, cantidad que será aplicada en un 50% en observancia al artículo 5 de ambas legislaciones. 2) 25 jornadas de trabajo.- en el caso de que acrediten insolvencia, en el entendido de que cada jornada de trabajo saldará 2 dos días multa, ello con fundamento en el artículo 39 del Código Penal para el distrito Federal (ahora Ciudad de México), las que se llevarán a cabo en instituciones de carácter público, educativo o de asistencia o servicio social, sin que pueda rebasar el horario máximo para la jornada extraordinaria que establece el artículo 66 de la Ley Federal del Trabajo, por lo que cada jornada tendrá una duración máxima de 3 tres horas, y se realizarán máximo 3 tres jornadas por semana, sin que el desarrollo de las actividades pueda resultar degradante ni humillante para el sentenciado. 3) Procedimiento Económico Coactivo. - en caso de que no quiera o pueda cubrirlo en 05 cinco días, se le iniciara el procedimiento económico coactivo de conformidad con el artículo 40 del Código Penal para la Ciudad de México, a través de la Dirección Ejecutiva de Recursos Financieros de este Tribunal como auxiliar de la Secretaría de Finanzas de nuestra Ciudad. 4) Parcialidades. - de conformidad con los artículos 40 del Código Penal para la Ciudad de México y 159 de la Ley Nacional de Ejecución Penal, las cuales en virtud de que la multa impuesta no excede de 50 cincuenta días multa, se podrá conceder un plazo de hasta 3 meses para pagarla, siempre que el deudor compruebe estar imposibilitado para hacerlo en menor tiempo. REPARACIÓN DEL DAÑO Respecto de la Reparación del Daño en el fallo condenatorio de fecha 5 cinco de abril de 2024 dos mil veinticuatro, se condenó al sentenciado ENRIQUE OMAR RAMIREZ ORDAZ, por lo que hace al delito de ROBO CALIFICADO; generándose información que el numerario consistente en la cantidad de $170.00 (ciento setenta pesos 00/100 moneda nacional), fue recuperado y devueltos a la víctima YEHOUSA ETHIEENE RUIZ RODRIGUEZ; y como consecuencia de ello, dicho concepto se tiene por SATISFECHO. INTEGRACIÓN DE LA CARPETA DE EJECUCIÓN FICHA SIGNALECTICA En términos del artículo 105, VIII de la ley nacional de ejecución penal, gírese oficio a la Coordinación de Servicios periciales dependiente de la Subdirección de Identificación Humana de la Fiscalía General de Justicia de la Ciudad de México, adscrito al Reclusorio Preventivo Varonil Sur de la ciudad de México, a efecto que se lleve a cabo la identificación administrativa y ficha signalética del sentenciado quien se encuentra privado de su libertad, y hecho lo cual, la remita en un plazo de 3 días contados a partir de la recepción de dicha comunicación, ello con fundamento en el artículo 121 de la Ley General del Sistema Nacional de Seguridad Pública. PLAN DE ACTIVIDADES Para colmar el extremo que dispone el artículo 104 y las fracciones V,VII,VIII y IX, del numeral 105 de la Ley nacional de Ejecución penal, en virtud que el sentenciado se encuentran privados de su libertad, se ordena girar oficio al Director del del Reclusorio Preventivo Varonil Sur de la ciudad de México, a fin de que en un plazo de 15 quince días hábiles, contados a partir del día siguiente a que reciba dicha comunicación, remita a este Órgano Ejecutor, el Plan de Actividades, así como la partida jurídica actualizada del sentenciado, de igual forma el informe respecto a los procedimientos disciplinarios, que haya reportado el sentenciado desde su ingreso a ese centro penitenciario hasta la sentencia y en caso de contar con la misma, copia de las actas del Comité Técnico, en las que se funden las actuaciones realizada por cada una de las áreas que lo conforman, y copia de la ficha de identificación administrativa. Asimismo, gírese oficio al Director de la Unidad de Gestión Judicial Número Siete del Sistema Procesal Penal Acusatorio, para hacerle de su conocimiento que esta Unidad acepta la competencia de la carpeta en cuestión. FIJACIÓN DE LA AUDIENCIA DE EJECUCIÓN DE SENTENCIA Ahora bien, para llevar a cabo el pronunciamiento del auto de ejecución de la sentencia, y tomando en consideración lo previsto en la parte final del artículo 2 de la Ley Nacional de Ejecución Penal, y en cumplimiento a ello, tomando en consideración el contenido de la regla 12.3 de las Reglas de las Naciones Unidas Sobre Medidas No Privativas de la Libertad "Reglas de Tokio", que prescribe: "Al comienzo de la aplicación de una medida no privativa de la libertad, el delincuente recibirá una explicación, oral y escrita, de las condiciones que rigen la aplicación de la medida, incluidos sus obligaciones y derechos"; en consecuencia, con fundamento en los artículos 1 párrafo final y 4 párrafo sexto de la Ley Nacional de Ejecución Penal, se señalan las 11:30 ONCE HORAS CON TREINTA MINUTOS DEL DÍA 19 DIECINUEVE DE JUNIO DE 2024 DOS MIL VEINTICUATRO, EN LA SALA DE

SOLO CONSULTA

ORALIDAD NÚMERO 55, ubicada en la calle de James E. Sullivan 133, colonia San Rafael, C.P 06470,Alcaldía Cuauhtémoc, teléfonos 91564997, 510920. Lo anterior, con base a la hoja de registro emitida por el sistema informático y administrado por la unidad de gestión especializada. En preparación a la misma, cítese al sentenciado, a la Defensa Pública, al Ministerio Publico, Asesor Jurídico Público y Víctima, Apercibidos el Ministerio Público, Asesor Jurídico Público y Defensa Pública que, para el caso de no asistir a la audiencia señalada, sin justa causa, se les impondrá, a cada uno, una sanción equivalente a 20 veinte días multa, prevista en el artículo 104, fracción II, inciso b), del Código Nacional de Procedimientos Penales, tomando en cuenta la unidad de medida y actualización y de ser el caso, se procederá a su remplazo, dándose vista a su superior jerárquico, por lo que se refiere al agente del ministerio público y Defensa Pública. Ahora bien, para el caso de que la Víctima, no comparezca a la diligencia multicitada, con fundamento en el artículo 124, párrafo quinto de la Ley Nacional de Ejecución Penal, la audiencia se desarrollará sin su presencia, lo anterior sin menoscabo y perjuicio de los derechos que en su favor establece el artículo 20 Constitucional Apartado C, así como 7 de la Ley General de Víctimas; con la precisión de que si bien el artículo 103 de la Ley Nacional de Ejecución Penal establece que no resulta necesario notificar a la víctima y su asesor jurídico el auto de inicio al procedimiento ordinario de ejecución, cierto es que el diverso artículo 106 del mismo ordenamiento establece la posibilidad de que la víctima pueda oponerse al cómputo de la privativa de libertad, de tal manera que con la finalidad de hacer efectivo dicho derecho de acción resulta pertinente ordenar su notificación del presente auto. Asimismo, gírese oficio al Director del Reclusorio Preventivo Varonil Sur de la ciudad de México, a fin de que bajo su más estricta responsabilidad y con las medidas de seguridad que estime pertinentes, sea presentado el sentenciado ENRIQUE OMAR RAMIREZ ORDAZ, en las instalaciones de esta Unidad de Ejecución, específicamente en la sala de audiencias 55, el día y horas ya señalados para la celebración de la audiencia de ejecución; asimismo gírese oficio al Director Ejecutivo de Agentes de Seguridad Procesal de la Subsecretaría de Sistema Penitenciario de esta Ciudad a fin de que bajo su más estricta responsabilidad y con las medidas de seguridad que estime pertinentes, el sentenciado en cita, sea trasladado y custodiado durante su permanencia, en la sala de audiencias, el día y hora antes señalados, misma que deberá ser resguardado por personal a su mando. Debiendo el primero de los referidos informar con anticipación cualquier tipo de inconveniente legal o institucional para presentar al sentenciado, así como si el mismo se encuentra relacionado con alguna otra carpeta judicial y su situación jurídica. Siendo que para el traslado del sentenciado, todas y cada una de las autoridades referidas, conforme al acuerdo V-08/2020 emitido por el Consejo de la Judicatura de la Ciudad de México, el veinte de febrero del año dos mil veinte; y de conformidad con lo establecido en el artículo 217, párrafo segundo, de la ley Orgánica del Poder Judicial de la Ciudad de México, deberán tomar las medidas suficientes y necesarias para una tutela efectiva de los derechos humanos del sentenciado, evitando la actualización de actos, prohibidos por el artículo 22 Constitucional y de igual forma en su caso el sentenciado deberá ser acompañado del medicamento que le haya sido prescrito por médico tratante así como de un lonche acorde a las posibilidades de ese Centro de Reclusión, ello de acorde al horario que será presentado el sentenciado. Apercibidas todas y cada una de las Autoridades referidas que, de no cumplir con lo ordenado en el término indicado, se les impondrá una multa por el equivalente 20 veinte veces la Unidad de Medida y Actualización vigente en la Ciudad de México, con fundamento en el artículo 104, fracción II, inciso b), del Código Nacional de Procedimientos Penales y 25 fracción IX de la Ley Nacional de Ejecución Penal. En el entendido de que, las partes procesales en cualquier trámite que realicen ante la Unidad de Gestión Judicial en que se actúa deberán observar el Acuerdo Plenario 65-33/2023, emitido por el Consejo de la Judicatura de la Ciudad de México en sesión plenaria extraordinaria de fecha 24 de octubre de 2023, en donde se determinó dejar sin efectos los LINEAMIENTOS DE SEGURIDAD SANITARIA EN EL PODER JUDICIAL DE LA CIUDAD DE MÉXICO, autorizado por Acuerdo V-11/2022, emitido por el H. Consejo, en fecha cuatro de marzo de dos mil veintidós, así como la Circular CJDCDMX-13/2022, publicada en los Boletines Judiciales números 39, 40, 41, 42 y 43, de fechas siete, ocho, nueve, diez y once de marzo de las citadas anualidades, y demás disposiciones contenidas en acuerdos plenarios, acuerdos generales, acuerdos volantes y circulares que se opongan a la presente determinación. Asimismo, el Pleno del Consejo de la Judicatura de la Ciudad de México, autorizó las "Recomendaciones en materia de Seguridad Sanitaria en el Poder Judicial de la Ciudad de México" que deberán ser implementadas por parte de los órganos jurisdiccionales, áreas administrativas y de apoyo judicial, servidoras y servidores públicos, así como público en general en todos los inmuebles de ésta Casa de Justicia, con efectos a partir de su publicación en el Boletín Judicial del Poder Judicial de la Ciudad de México; en correlación con lo dispuesto en los "Lineamientos en materia de Seguridad y Vigilancia para el Poder Judicial de la Ciudad de México", así como en el "Reglamento en materia de Gestión Integral de Riesgos y Protección Civil para el Poder Judicial de la Ciudad de México", autorizados por Acuerdos Generales 15-30/2022 y 42-12/2023, emitidos en sesiones de fechas doce de julio de dos mil veintidós y dieciocho de abril de dos mil veintitrés respectivamente; a saber: "RECOMENDACIONES EN MATERIA DE SEGURIDAD SANITARIA EN EL PODER JUDICIAL DE LA CIUDAD DE MÉXICO". "A.- Objetivo. Establecer las recomendaciones en materia de seguridad sanitaria, para los órganos jurisdiccional y áreas administrativas, así como las y los servidores públicos y usuarios en general, en los distintitos inmuebles del Poder Judicial de la Ciudad de México, atendiendo el derecho a la salud y acceso a la justicia. B.- Acciones de Prevención... 2.- Las personas que acudan a realizar algún trámite o intervengan en el desahogo de alguna diligencia, en caso de presentar alguno de los síntomas y signos de sospecha de los virus INFLUENZA y SARS-CoV-2 (COVID-19), deberán de portar cubre bocas para poder ingresar a los inmuebles del Poder Judicial y acatar las disposiciones contenidas en este documento y todas aquellas indicaciones que reciban del personal que labora en la institución. 3.- Con el fin de salvaguardar la salud de las personas, se exhorta al público usuario a acudir a las instalaciones del Poder Judicial de la Ciudad de México, únicamente con las personas estrictamente necesarias para la diligencia o trámite que requieran. 6.- Evitar la ingesta de alimentos en los inmuebles del Poder Judicial... 8.- Informar al Titular del área correspondiente cuando alguna persona presente síntomas relacionados con el virus INFLUENZA y SARS-CoV-2 (COVID-19), quien deberá de hacerlo del conocimiento a la Dirección de Protección Civil del Consejo. C. Acciones de Mitigación. 1.- Se deberá priorizar la atención a las personas mayores de 60 años, mujeres embarazadas o lactantes y personal con discapacidad. 2.- No se permitirá el ingreso a los inmuebles del Poder Judicial de la Ciudad de México, sin uso obligatorio de cubre bocas a aquellas personas que presenten algún síntoma relacionado con el padecimiento del virus INFLUENZA y/o SARS-CoV-2 (COVID-19)...". JUSTICIA RESTAURATIVA En cumplimiento al acuerdo 10-03/2012, emitido en sesión de fecha 17 diecisiete de enero de 2012 dos mil doce, por el Pleno del Consejo de la Judicatura de la Ciudad de México: "Se hace del conocimiento de las partes que el Tribunal Superior de Justicia del Distrito Federal, en cumplimiento a lo establecido en los artículos 4, 5 fracción IV y VI párrafos primero y segundo de la Ley de Justicia Alternativa del Tribunal Superior de Justicia del Distrito Federal, proporcione el servicio de mediación en materia penal, como forma alternativa de solución de controversias

SOLO CONSULTA
SOLO CONSULTA
SOLO CONSULTA

el cual ofrece a través de su Centro de Justicia Alternativa del Tribunal de Justicia del Distrito Federal, ubicado en la calle Niños Héroes, número 133 esquina Doctor Navarro, cuarto piso, colonia Doctores, delegación Cuauhtémoc, Distrito Federal, C.P 06720, teléfonos 51 34 13 00 o 51 34 14 00, correo electrónico mediación.penal@tsjdf.gob.mx, donde se les atenderá de forma gratuita, para que sean informadas respecto a lo que es y para qué sirve la mediación, que su aplicación procederá en aquellas controversias entre particulares originadas por la comisión de una conducta tipificada como delitos por las leyes penales del Distrito Federal, siempre que se persiga por querella de la parte ofendida y no sea considerado grave, así como cualquier caso no considera grave, perseguible de oficio en cuanto a la reparación del daño con el fin de que se valore el caso en particular para determinar si es mediable, y en el supuesto de que proceda la mediación, las partes expresen su voluntad de utilizar los servicios que ofrece el Centro". DATOS PERSONALES Se instruye al Director de la Unidad de Gestión Judicial 1 Especializada en Ejecución de Sanciones Penales, que hasta en tanto no obre consentimiento de las partes procesales para divulgar la información contenida al inicio de la sentencia como la remitida en sobre cerrado o aquélla que se genere con carácter de confidencial, la misma será de acceso restringido, por lo que deberá tomar las providencias necesarias a fin de garantizar que permanezca debidamente resguardada y con el sigilo que corresponde, debiendo acceder a ella única y exclusivamente las partes procesales en la presente carpeta, y cuando sea estrictamente necesaria para la tramitación de la misma, en el entendido de que las partes procesales podrán solicitar a esta autoridad de manera fundada y motivada la modificación de la medida anteriormente adoptada, siempre en aras de garantizar el respeto irrestricto a los derechos que tutela la Constitución y la legislación en materia de protección de datos personales. DESTRUCCIÓN DEL FONDO DOCUMENTAL Así también, como lo dispone el numeral 120 del Reglamento del Sistema Institucional de Archivos del Tribunal Superior de Justicia y el Consejo de la Judicatura de la Ciudad de México, y lo determinado en los Acuerdos Generales 10-07/2005 y 20-54/2008, Acuerdo Plenario 31-35/2009 y la circular 23/2010, así como el Acuerdo General 5-32/2009, se hace del conocimiento de las partes el contenido del artículo 28 del citado Reglamento, relativo a la destrucción del fondo documental, en la inteligencia de que la ejecución de la destrucción se realizará de conformidad con los artículos 24 y 25 del citado Reglamento, a través de la determinación que en su caso emita el Comité Técnico de Administración de Documentos y Contraloría a través de un procedimiento razonado y sistemático, sin dejar de considerar que en materia de ejecución penal, existen incidentes que podrían tramitarse en ejecución de la sentencia, o bien, la interposición del recurso extraordinario en cualquier momento, en tal tenor, una vez que concluya el procedimiento de ejecución de sentencia, hágase saber a las partes que deberán recoger los documentos exhibidos en un término no mayor a SEIS MESES, contados a partir de la notificación, lo anterior para los efectos legales a que haya lugar. NOTIFICACIONES Notifíquese el presente proveído al Ministerio Público, Asesor Jurídico Público, Víctima, Defensa Pública y al sentenciado (quien se encuentra privado de su libertad en Reclusorio Preventivo Varonil Sur de la ciudad de México), en términos de los artículos 82 al 89 del Código Nacional de Procedimientos Penales. Ahora bien, Considerando que de las constancias remitidas, se advierte que la víctima YEHOSUA ETHIEENE RUIZ RODRIGUEZ cuenta con domicilio en diversa entidad federativa en que se actúa, por lo que con fundamento en los artículos 1, 20 y 21 Constitucionales, 9 fracción I y VII, 25 de la Ley Nacional de Ejecución Penal, así como 75, 76, 77 y demás relativos y aplicables del Código Nacional de Procedimientos Penales y de conformidad con el convenio suscrito entre el Tribunal Superior de Justicia de la Ciudad de México y Tribunal Superior de Justicia del Estado de México, en forma directa y con los insertos necesarios; por lo que se ordena librar atentos exhortos a los Juzgados de Ejecución Penal de los Distritos Judiciales de NEZAHUALCOYOTL, Estado de México, ello a fin de que en auxilio de las labores de esta autoridad judicial en materia de ejecución de sanciones penales y de estimarlos ajustados a derecho, se sirvan diligenciarlos en los términos siguientes: Notifique(n), íntegramente a la víctima YEHOSUA ETHIEENE RUIZ RODRIGUEZ, (cuyo domicilio se anexa en sobre cerrado), el contenido del presente Auto de Inicio al Procedimiento Ordinario de Ejecución. Hecho lo anterior, se sirva devolver el exhorto de manera directa y por la misma vía a ésta autoridad en materia de Ejecución de Sanciones Penales de manera pronta y expedita, ello por conducto de la Unidad de Gestión Judicial número Uno Especializada en Ejecución de Sanciones del Tribunal Superior de Justicia de la Ciudad de México; seguro de la reciprocidad de esta autoridad judicial en casos análogos. Asimismo, se autoriza la devolución anticipada del exhorto, a través de medios electronicos, esto previo a la fecha en la que tendrá verificativo la audiencia de mérito, señalandose para tal efecto el correo institucional alejandro_vaca@tsjcdmx.gob.mx y rodrigo.martinez@tsjcdmx.gob.mx o cualquier medio necesario para ello, lo anterior con fundamento en los artículos 51 y 76 del Código Nacional de Procedimientos Penales, de aplicación supletoria a la Ley Nacional de Ejecución Penal. Todo lo cual se provee para los efectos legales a que haya lugar. ASÍ LO ACORDO Y FIRMA EL MAESTRO RODRIGO KEVIN MARTÍNEZ VÁZQUEZ, JUEZ DE LA CIUDAD DE MÉXICO, EN MATERIA PENAL PARA EL SISTEMA PROCESAL PENAL ACUSATORIO (EJECUCIÓN DE SANCIONES PENALES), EN TERMINOS DEL ACUERDO V-34/2022 EMITIDO POR EL CONSEJO DE LA JUDICATURA DE LA CIUDAD DE MÉXICO. ..." "...AUTO. - En la Ciudad de México, a 19 de abril de 2024. Vista la intervención que se brinda, digitalícese y agréguese a la carpeta de ejecución, el escrito y anexos de cuenta. Se tiene al sentenciado ENRIQUE OMAR RAMÍREZ ORDAZ solicitando acogerse al beneficio de la suspensión condicional de la ejecución de la pena, por lo que del escrito del día de la fecha exhibió: • El billete de depósito W 457466 expedido por el Banco del Bienestar S. N. C. por la cantidad de $8,000.00 (ocho mil pesos 00/100 M.N.), como garantía para tenerlo por acogido a dicho beneficio; • Copia de recibo del servicio IZZI, a nombre de su pareja la C. CIDEL TORRES MARIA ESTHER; • Original de carta de oferta laboral expedida por la C. MARIA LOURDES SANABRIA DOMINGUEZ acompañada de copia del INE de la emitente; y • Fotografías de la credencial laboral del sentenciado, en la Asociación Civil Brillando por Santa Cruz A.C. Ahora bien, tomando en consideración que de los documentos que presenta el sentenciado de mérito, se advierte que algunos cuentan con datos confidenciales, se ordena que los mismos sean resguardados en sobre cerrado, ya que recibirán trato de confidencialidad, en términos del artículo 6 constitucional, 183 fracción VII, 186 párrafo primero y 191 de la Ley de Transparencia, Acceso a la Información Pública y Rendición de Cuentas de la Ciudad de México, artículo 5 de la Ley de Protección de Datos Personales para la Ciudad de México y el artículo 53 del Reglamento en Materia de Transparencia, Acceso a la Información Pública y Protección de Datos Personales, para el Poder Judicial de la Ciudad de México, así como el Acuerdo General 07-06/2016, emitido por el Pleno del Consejo de la Judicatura de la Ciudad de México, por lo cual estos deberán emplearse única y exclusivamente para efectos del registro y permanecer con el sigilo respectivo. Ahora bien, se establece que los requisitos para el goce del beneficio de la suspensión condicional de la ejecución de la pena se encuentran contenidos en el artículo 90 del Código Penal para el Distrito Federal vigente en la Ciudad de México; y para dar cumplimiento a los mismos el sentenciado ENRIQUE OMAR RAMÍREZ ORDAZ señala que: I. Otorgar la garantía o sujetarse a las medidas que se fijen para asegurar su comparecencia ante la autoridad, cada vez que sea requerido por ésta; exhibe el billete de depósito W 457466 expedido por el Banco del Bienestar S. N. C.,

SOLO CONSULTA
SOLO CONSULTA
SOLO CONSULTA

por la cantidad de $8,000.00 (ocho mil pesos 00/100 M.N.). II. Obligarse a residir en determinado lugar, del que no podrá ausentarse sin permiso de la autoridad que ejerza el cuidado y vigilancia; el sentenciado refiere que se compromete a residir en el domicilio que señala en su escrito, para lo cual exhibe copia simple de recibo de la compañía IZZI a nombre de su pareja la C. MARIA ESTHER CIDEL TORRES. III. Desempeñar una ocupación lícita; para lo cual exhibe original de carta de oferta laboral expedida por la C. MARIA LOURDES SANABRIA DOMINGUEZ acompañada de copia del INE de la emitente así como impresiones fotográficas de credencial laboral a nombre del sentenciado, en la Asociación Civil Brillando por Santa Cruz A.C. IV. Abstenerse de causar molestias, acercarse o comunicarse por cualquier medio por si o por interpósita persona con la víctima u ofendido, víctimas indirectas o los testigos; y comprometiéndose a realizar dichas acciones el sentenciado, no obstante, en salvaguarda a los derechos que el mismo tiene, se reitera que queda como obligación. V. Acreditar que se ha cubierto la reparación del daño, pudiendo el juez fijar plazos para ello, de acuerdo a la situación económica del sentenciada; advirtiéndose que dicha pena se tuvo por satisfecha. DETERMINACIÓN BENEFICIO DE LA SUSPENSIÓN CONDICIONAL DE LE EJECUCIÓN DE LA PENA Ahora bien, atento a las líneas que preceden, se tienen por acreditadas las fracciones del artículo 90 del citado ordenamiento; por lo que en términos de los artículos 89, 90 y 91 del Código Penal para el Distrito Federal vigente en la Ciudad de México, 2.3, 2.5, 2.6 y demás relativos y aplicables de las Reglas mínimas de las Naciones Unidas sobre las medidas no privativas de libertad "Reglas de Tokio", se tiene al sentenciado ENRIQUE OMAR RAMIREZ ORDAZ, POR ACOGIDO AL BENEFICIO DE LA SUSPENSIÓN CONDICIONAL DE LA EJECUCIÓN DE LA PENA, en consecuencia, al advertirse que el sentenciado ENRIQUE OMAR RAMÍREZ ORDAZ se encuentra interno en un Centro de Reclusión, es que se ordena su INMEDIATA EXCARCELACIÓN ÚNICA Y EXCLUSIVAMENTE RESPECTO DE LA SANCIÓN PRIVATIVA DE LIBERTAD DE 3 TRES AÑOS 9 NUEVE MESES DE PRISIÓN, que le fue impuesta en el fallo que se ejecuta, encontrándose el justiciable a partir de la presente determinación bajo los efectos del beneficio al que se ha acogido. Por lo que se ordena girar el oficio de estilo al Reclusorio Preventivo Varonil Sur, institución en el cual se encuentra actualmente privado de la libertad el sentenciado ENRIQUE OMAR RAMÍREZ ORDAZ, a fin de que en el ámbito de sus atribuciones y competencia proceda a la INMEDIATA EXCARCELACIÓN DEL SENTENCIADO, ÚNICA Y EXCLUSIVAMENTE POR LO QUE A ÉSTA PENA, DELITO Y CARPETA SE REFIERE. Debiendo el Director del aludido centro de reclusión informar el cumplimiento o su imposibilidad, dentro de las 24 veinticuatro horas siguientes a la recepción del requerimiento; con el apercibimiento que de no hacerlo así se le impondrá una medida de apremio consistente en multa por el equivalente a 20 veinte veces la unidad de medida y actualización, conforme al artículo 104, fracción II, inciso b) del Código Nacional de Procedimientos Penales. Así mismo, en términos del artículo 27 de la Ley Nacional de Ejecución, comuníquese a la Subsecretaría de Sistema Penitenciario de la Ciudad de México todo lo actuado en el presente proveído, ello al ser dicha dependencia la encargada de realizar el registro de la información penitenciaria a nombre del sentenciado, de conformidad con la Ley General de Seguridad Nacional Pública. De igual forma, comuníquese la libertad al Director de Turno de Consignaciones Penales y de Justicia para Adolescentes del Tribunal Superior de Justicia de esta Ciudad, ello con independencia de que ésta unidad, deberá comunicar vía correo electrónico al Asesor de Presidencia y Encargado del Área Penal de la Dirección Ejecutiva del Tribunal Superior de Justicia de la Ciudad de México, a la Dirección Jurídica y a la citada Dirección de Consignaciones Penales. Por otra parte, elabórese oficio a Coordinación de Control y Seguimiento a Externados, Monitoreo Electrónico y Presentaciones Personales de la Subsecretaria de Sistema Penitenciario, MISMO QUE DEBERÁ SER ENTREGADO AL SENTENCIADO ENRIQUE OMAR RAMÍREZ ORDAZ EN EL ACTO DE LA NOTIFICACIÓN JUNTO CON COPIA DEL PRESENTE ACUERDO, a efecto de que se dé de alta ante dicha autoridad penitenciaria, ordenando a la mencionada autoridad informe a este Tribunal dentro de los 5 cinco días hábiles posteriores a la recepción del oficio correspondiente, el ALTA del justiciable, así como informe de forma inmediata cualquier incumplimiento a los compromisos y obligaciones a las que queda sujeto el sentenciado y en su momento, con 5 cinco días previos, a su conclusión; así mismo, comuníquese que a dicho sentenciado se le concedió 05 cinco días hábiles contados a partir de la presente data a fin de presentarse ante la Coordinación a su cargo, para dar cumplimiento con el beneficio de referencia; apercibiendo a dicha autoridad que de no informar lo solicitado se hará acreedor a una medida de apremio consistente en multa por el equivalente a 20 veinte veces la unidad de medida y actualización, conforme al artículo 104, fracción II, inciso b) del Código Nacional de Procedimientos Penales. De igual forma, gírese el oficio dirigido al Coordinador General de Servicios Periciales de la Fiscalía General de Justicia de la Ciudad de México, con la finalidad de qué la sentenciada, llame al número telefónico 55-52-00-92-28 de lunes a viernes, en un horario de 10:00 a.m. a 14:00 p.m. y 16:00 p.m. a 20:00 p.m., a fin de que se le den instrucciones precisas en relación a los requisitos que deben cubrir para que le sea practicada la Identificación Administrativa y la Ficha Signaléctica correspondiente; asimismo, se ordena que una vez que se cuente con la misma, dentro de los 3 tres días siguientes la remita a este Unitario, apercibiendo a dicha autoridad en los términos aludidos. Se hace saber, que el beneficio por el que opta, si bien genera su libertad, la misma no es absoluta, pues quedará sometido al cumplimiento del contenido y obligaciones que debe acatar para su vigencia, en ese sentido se impone formalmente al sentenciado las siguientes OBLIGACIONES: 1) Deberá residir en un domicilio fijo del cual no podrá ausentarse sin previa autorización de la Autoridad Ejecutora y en el que se le realizarán las notificaciones inherentes a la presente carpeta. 2) Desempeñar una ocupación lícita. 3) Abstenerse de causar molestias, acercarse o comunicarse por cualquier medio por sí o por interpósita persona con la víctima, víctimas indirectas o testigos que declararon en su contra. 4) No debe dar pauta a un nuevo proceso penal que concluya en sentencia condenatoria 5) Una vez que le sea entregado el oficio dirigido a la Coordinación de Control y Seguimiento a Externados, Monitoreo Electrónico y Presentaciones Personales de la Subsecretaria de Sistema Penitenciario dentro de los 05 cinco días hábiles siguientes contados a partir de su recepción deberá darse de ALTA ante dicha autoridad penitenciaria, presentando dicho acuse de recepción ante esta Unidad en el término antes señalado; y a partir de que se dé de alta y realice la integración de su expediente personal debe firmar cada mes y hasta que llegue la fecha de compurga. Siendo que esta firma constituye un mecanismo de control del beneficio de la suspensión condicional de la ejecución de la pena, debiendo cumplir con las condiciones que le sean impuestas por la Autoridad Ejecutora (presentación personal mensual e integración de expediente personal), siempre que las mismas no sean de imposible realización, por lo que cualquier impedimento u obstáculo que se le presente durante el cumplimiento de sus obligaciones deberá hacerlo del conocimiento inmediato de su Defensa así como de este Juzgador. Aunado a que, en caso de incumplimiento, será esta Autoridad Jurisdiccional la única que determine la suspensión o no de que la sentenciada realice sus firmas periódicas personales, y que será ante esta Institución que realizara sus presentaciones personales mensualmente, ello en la fecha que ahí mismo le será indicada, sin que se omita manifestar que en su caso la presentación periódica mensual podrán realizarla los fines de semana si así lo manifiesta el sentenciado, ya que dicha Institución cuenta con personal para tales

SOLO CONSULTA
SOLO CONSULTA
SOLO CONSULTA

efectos. 6) Una vez que le sea entregado el oficio dirigido al Coordinador General de Servicios Periciales de la Fiscalía General de Justicia de la Ciudad de México y se encuentre en libertad, en un plazo de 05 días hábiles, deberá de llamar, en un horario de 10:00 a.m. a 14:00 p.m. y 16:00 p.m. a 20:00 p.m., a fin de que se le den instrucción precisas en relación a los requisitos que debe cubrir para que le sea practicada la Identificación Administrativa y la Ficha Signalética correspondiente; asimismo, se ordena que una vez que se cuente con la misma, dentro de los 3 tres días siguientes dicha autoridad la remita a este Unitario, apercibiendo a la Coordinación en los términos aludidos. 7) Presentarse tantas y cuantas veces sea requerida por este Órgano Jurisdiccional. A fin de dar cumplimiento al contenido del artículo 91 del Código Penal para el Distrito Federal (ahora Ciudad de Mexico), se hacen notar al sentenciado tanto las obligaciones antes citadas como las CAUSAS DE REVOCACIÓN, por lo que se le precisa que el incumplimiento a tales obligaciones o bien el que dé pauta a un nuevo proceso penal que concluya con sentencia ejecutoriada, constituyen causales de revocación del beneficio de la suspensión condicional de la ejecución de la pena, por lo que el SENTENCIADO queda APERCIBIDO que en caso de no dar cumplimiento a dichas obligaciones, previa solicitud del Agente del Ministerio Público en términos del artículo 23, segundo párrafo, fracción III, de la Ley Nacional de Ejecución Penal, le podrá ser revocado el beneficio concedido y se ordenará su reaprehensión para dar cumplimiento a la pena privativa de libertad que le fue impuesta por la temporalidad que le reste por compurgar, en el interior del Centro Penitenciario que corresponda, aunado a que perderia la garantia exhibida, pero en caso de que de cabal cumplimiento la misma le sería devuelta. PENA DE PRISIÓN (FECHA DE COMPURGAMIENTO) En mérito de lo anterior, a fin de dar cumplimiento a lo establecido en los artículos 1, 18, 20 apartado B fracción IX y 21 Constitucionales, esta autoridad se encuentra obligada a realizar de manera puntual el cómputo de la pena de prisión que le fuera impuesta al sentenciado ENRIQUE OMAR RAMÍREZ ORDAZ, a la que debe abonarse el lapso de la prisión preventiva de la que fue objeto, advirtiéndose que el sentenciado ha estado detenido inicialmente del 25 al 27 de octubre de 2023 (3 días) y posteriormente a partir del 26 de enero de 2024 (como se advierte de la sentencia que se ejecuta), por lo que, una vez realizada la operación aritmética, la fecha probable de compurga será el 23 DE OCTUBRE DE 2027, ello de conformidad con los artículos 33 del Código Penal para el Distrito Federal vigente en la Ciudad de México y 106 de la Ley Nacional de Ejecución Pena. Fecha que está supeditada al cumplimiento de las obligaciones inherentes al beneficio de la suspensión condicional de la ejecución de la pena. Señalándose de igual forma al sentenciado que el simple trascurso del tiempo no da como consecuencia el compurgamiento de la pena de prisión. PENA DE MULTA Ahora bien, dado que el sentenciado ENRIQUE OMAR RAMÍREZ ORDAZ, ha quedado acogido y bajo los efectos del Beneficio de la Suspensión Condicional de la Ejecución de la Pena a partir del presente proveído, siendo que el mismo comprende la PENA DE PRISIÓN y la PECUNIARIA DE MULTA, en términos del párrafo primero del artículo 91 del Código Penal para el Distrito Federal vigente en la Ciudad de México, AMBAS PENAS QUEDAN SUSPENDIDAS (PRISIÓN Y MULTA). REPARACIÓN DEL DAÑO Tomando en consideración que en la sentencia se advierte que dicha pena se tuvo por satisfecha, en virtud de que los objetos materia del apoderamiento fueron recuperados y entregados a su apoderado legal, en consecuencia, con fundamento en los artículos 94, fracción I, 95 y 97 del Código Penal, SE DECLARA EXTINTA LA POTESTAD DEL ESTADO PARA EJECUTAR LA REPARACIÓN DEL DAÑO EN CONTRA DEL SENTENCIADO ENRIQUE OMAR RAMÍREZ ORDAZ, ante su cumplimiento. DERECHOS POLÍTICOS En relación a la pena de suspensión de los derechos políticos que le fuera impuesta al sentenciado ENRIQUE OMAR RAMÍREZ ORDAZ, mediante ejecutoria materia de la presente carpeta, sin embargo, tal como se refirió en el auto de fecha 1 de abril de los corrientes, el justiciable es de nacionalidad extranjera (venezolana), por ende, existe imposibilidad jurídica de lleva a cabo dicha suspensión. Se ordena cancelar la audiencia que estaba señalada para las 11:30 horas del 19 de junio de 2024 en la sala de oralidad número 55, ello en virtud de que el sentenciado el día de la fecha se acogió al beneficio de la suspensión condicional de la ejecución de la pena, sin embargo, atendiendo el último párrafo del artículo segundo de la ley Nacional de Ejecución Penal, se observa la regla 12.3 de las reglas de las Naciones Unidas sobre Medidas no Privativas de la Libertad "reglas de Tokio", la cual señala que al inicio de toda medida no privativa de libertad se deberá recibir una explicación oral y escrita; por ello, ya que la explicación escrita se ha realizado en el diverso auto de fecha 19 de abril de 2024 y en el presente auto, y la explicación oral, al tratarse de un derecho del sentenciado, correspondería a éste solicitar su ejercicio, es por ello que se le otorga el plazo de 5 días al justiciable, para que previa asesoría de su defensa, manifieste si es su deseo recibir dicha explicación oral, en el entendido que en caso de omisión se considerará su negativa, quedando a salvo su derecho para solicitar dicha explicación en el momento que lo consideren pertinente. Tomando en cuenta que el día de la fecha se ha ordenado la excarcelación del sentenciado ENRIQUE OMAR RAMÍREZ ORDAZ, por lo que se ordena cancelar su traslado a las instalaciones de esta Unidad de Gestión Judicial Especializada en Ejecución de Sanciones Penales sede Sullivan, por lo que glósense los oficios dirigidos a la Director del Reclusorio Preventivo Varonil Sur y Director Ejecutivo de Agentes de Seguridad Procesal, que en su oportunidad se emitieron para el traslado del justiciable. Ahora bien, y toda vez que de las constancias que integran la presente carpeta de ejecución, se advierte que la víctima YEHOUSA ETHIEENE RUIZ RODRIGUEZ cuenta con domicilio, el cual se encuentra fuera de la jurisdicción de este Poder Judicial, esto en el Estado de México. Atento a lo anterior, se ordena notificar el presente proveído así como el de fecha 6 de marzo de 2024, mediante exhorto dirigido al Juzgado de Ejecución Penal del Distrito Judicial de Nezahualcóyotl, Estado de México, ello con el propósito de que en auxilio de las labores de ésta autoridad judicial en materia de ejecución de sanciones penales y de estimarlo ajustado a Derecho, se sirva diligenciar el contenido del presente auto y el de fecha 6 de marzo del año en curso, y hecho lo anterior, se sirva devolverlo de manera directa y por la misma vía a esta autoridad de manera pronta y expedita, ello por conducto de la Unidad de Gestión Judicial Uno Especializada en Ejecución de Sanciones sede Sullivan del Tribunal Superior de Justicia de la Ciudad de México, ubicada en James Sullivan, N° 133, Piso 6, Colonia San Rafael, Alcaldía Cuauhtémoc, C.P. 06470, en la Ciudad de México, así mismo, se autoriza la devolución anticipada de los exhortos, a través de medios electronicos, señalandose para tal efecto los correos institucionales: rodrigo.martinez@tsjcdmx.gob.mx o alejandro.vaca@tsjcdmx.gob.mx o cualquier medio necesario para ello. Por lo que, con fundamento en los diversos 82, 83, 84, 85, 87, 90 y 91, del Código Nacional de Procedimientos Penales, se ordena notificar al Agente del Ministerio Público, Asesor Jurídico, Víctima, Defensa y al sentenciado ENRIQUE OMAR RAMÍREZ ORDAZ, debiendo entregar al mismo copia simple del presente proveído. ASÍ LO ACORDÓ Y FIRMA EL JUEZ DE LA CIUDAD DE MÉXICO, EN MATERIA PENAL PARA EL SISTEMA PROCESAL PENAL ACUSATORIO (EJECUCIÓN DE SANCIONES PENALES), MAESTRO RODRIGO KEVIN MARTÍNEZ VÁZQUEZ, EN TÉRMINOS DEL ACUERDO V-34/2022, EMITIDO POR EL CONSEJO DE LA JUDICATURA DE LA CIUDAD DE MÉXICO. ..."

Ciudad de México, 15 de mayo de 2024

EL JUEZ DE LA CIUDAD DE MÉXICO, EN MATERIA PENAL PARA EL SISTEMA PROCESAL PENAL ACUSATORIO (EJECUCIÓN DE SANCIONES PENALES) DE CONFORMIDAD CON EL ACUERDO V-34/2022 EMITIDO POR EL CONSEJO

SOLO CONSULTA
SOLO CONSULTA
SOLO CONSULTA

DE LA JUDICATURA DE LA CIUDAD DE MÉXICO.
MTRO. RODRIGO KEVIN MARTÍNEZ VÁZQUEZ.
3 Sin Costo Carpeta Ejecución EJEC/SUL/0395/2024 Of. EJEC/SUL/2102/2024/RM

UNIDAD DE GESTIÓN JUDICIAL ESPECIALIZADA EN EJECUCIÓN DE SANCIONES PENALES EN LA CIUDAD DE MÉXICO
CARPETA DE EJECUCIÓN: EJEC/SUL/1056/2020
EDICTO No. 984

Sentenciado: JOSÉ MIGUEL JURADO JIMÉNEZ.
Delito: ROBO CALIFICADO.
NOTIFICACIÓN.
Por medio de la presente, con fundamento en el artículo 82, fracción II, del Código Nacional de Procedimientos Penales, hago de su conocimiento que en la carpeta citada al rubro, se determinó lo siguiente: "...En la Ciudad de México, a 17 de abril de 2024. Vista la intervención que se brinda, digitalícese y agréguese a la carpeta de ejecución, el oficio de cuenta. Se tiene por recibido el oficio número SSC/SSP/DECySSLSP/SCCySEMEyPP-02/1519/2024 procedente de la Subdirección de Coordinación de Control y Seguimiento a Externados, Monitoreo Electrónico y Presentaciones Personales por el que se informa el incumplimiento por parte del sentenciado JOSÉ MIGUEL JURADO JIMÉNEZ a sus obligaciones inherentes al sustitutivo penal de Tratamiento en Libertad, al desprenderse del informe que: Fecha de alta: 20 DE SEPTIEMPRE DE 2019 Núm. De presentaciones: 17 Inasistencias: NOVIEMBRE 2021 HASTA MARZO 2023 JULIO 2023 HASTA ABRIL 2024 Última presentación: 20 DE JUNIO 2023 Estatus: INCUMPLIENDO MEDIDA DE SALUD: Fue canalizado mediante oficio SSP/DECSSL/3125/2019/OTE de fecha 24 de septiembre de 2019 al INSTITUTO DE REINSERCIÓN SOCIAL a efecto de que le sea proporcionado AIATENCIA PSICOLOGICA; Así mismo se observa en la última constancia que obra en el expediente que su última cita fue el 05 de junio de 2023 MEDIDA DE CAPACITACIÓN: Fue canalizado mediante oficio SSP/DECSSL/3125/2019/OTE de fecha 24 de septiembre de 2019 a INSTITUTO DE REINSERCIÓN SOCIAL a efecto de que le sea proporcionado CURSOS Y/O TALLERES; Así mismo se observa en la última constancia que obra en el expediente que su última cita fue el 04 de junio de 2023. Se tiene por recibida la información de referencia para los efectos legales a que haya lugar. Atento al contenido de dicha información, se ordena dar vista a la Defensa y al sentenciado para que en el término de 5 días hábiles contando a partir de su notificación, se pronuncien respecto a lo informado por la autoridad penitenciaria. Apercibida la defensa que en caso de no dar cumplimiento a lo solicitado, se les impondrá una medida de apremio consistente en MULTA DE 20 VECES EL VALOR DIARIO DE LA UNIDAD DE MEDIDA Y ACTUALIZACIÓN (UMA); de acuerdo con el artículo segundo transitorio del Decreto por el que se reforman y adicionan diversas disposiciones de la Constitución Política de los Estados Unidos Mexicanos en materia de desindexación del salario mínimo y lo señalado por el numeral 104, fracción II inciso b) del Código Nacional de Procedimientos Penales de aplicación supletoria, la cual se hará efectiva a través del trámite correspondiente que inicie la Dirección Ejecutiva de Recursos Financieros de este Tribunal, asimismo se apercibe al sentenciado que debe de dar cumplimiento a lo ordenado mediante auto de fecha 27 de febrero de 2023 y en caso de no dar cumplimiento se dará vista al Agente del Ministerio Público. Con fundamento en los artículos 82, 83 y demás relativos aplicables del Código Nacional de Procedimientos Penales, notifíquese a la defensa y sentenciado JOSÉ MIGUEL JURADO JIMÉNEZ (agotando los medios proporcionados por éste) para los efectos legales a que haya lugar. ASÍ LO ACORDÓ Y FIRMA EL JUEZ DE LA CIUDAD DE MÉXICO, EN MATERIA PENAL PARA EL SISTEMA PROCESAL PENAL ACUSATORIO (EJECUCIÓN DE SANCIONES PENALES), MAESTRO RODRIGO KEVIN MARTÍNEZ VÁZQUEZ, EN TÉRMINOS DEL ACUERDO V-34/2022, EMITIDO POR EL CONSEJO DE LA JUDICATURA DE LA CIUDAD DE MÉXICO. ..."
Ciudad de México, 13 de mayo de 2024
EL JUEZ DE LA CIUDAD DE MÉXICO, EN MATERIA PENAL PARA EL SISTEMA PROCESAL PENAL ACUSATORIO (EJECUCIÓN DE SANCIONES PENALES) DE CONFORMIDAD CON EL ACUERDO V-34/2022 EMITIDO POR EL CONSEJO DE LA JUDICATURA DE LA CIUDAD DE MÉXICO.
MTRO. RODRIGO KEVIN MARTÍNEZ VÁZQUEZ
3 Sin Costo Carpeta Ejecución EJEC/SUL/1056/2020 Of. EJEC/SUL/1071/2024/RM

UNIDAD DE GESTIÓN JUDICIAL ESPECIALIZADA EN EJECUCIÓN DE SANCIONES PENALES EN LA CIUDAD DE MÉXICO
CARPETA DE EJECUCIÓN: EJEC/SUL/0169/2022
EDICTO No. 985

Sentenciado: DENZEL KRISTOF CRUZ OLVERA o KRISTOF CRUZ OLVERA y otro.
Delito: CONTRA LA SALUD.
NOTIFICACIÓN POR EDICTOS.
Por medio de la presente, con fundamento en el artículo 82, fracción II, del Código Nacional de Procedimientos Penales, hago de su conocimiento que en la carpeta citada al rubro, se determinó notificar lo siguiente: "...AUTO.- En la Ciudad de México, 14 de abril de 2023. Vista la intervención que se brinda, digitalícese y agréguese a la carpeta de ejecución, el oficio de cuenta. Se tiene por recibido el oficio número SSC/SSP/DECSSL/SCCSEMEPP-4/JUDSPSC/4578/2023 procedente de la Subdirección de Coordinación de Control y Seguimiento a Externados, Monitoreo Electrónico y Presentaciones Personales por el que remite información relacionada con el sentenciado DENZEL KRISTOF CRUZ OLVERA o KRISTOF DENZEL CRUZ OLVERA o KRISTOFF DENZEL CRUZ OLVERA en relación a sus obligaciones inherentes al Beneficio de la Suspensión Condicional de la Ejecución de la Pena desprendiéndose del mismo: • Se dio de alta el 11 de marzo de 2022, realizando 1 presentación posteriores, siendo su única presentación en el mes de abril de 2022, ante lo cual se encuentra incumpliendo con el beneficio al cual se le tuvo por acogido (adjuntando copia simple de kardex para mayor referencia). Ahora bien, atento al contenido del oficio de cuenta, se ordena dar vista a la Defensa y al sentenciado DENZEL KRISTOF CRUZ OLVERA o KRISTOF DENZEL CRUZ OLVERA o KRISTOFF DENZEL CRUZ OLVERA para que en el término de 5 días hábiles contando a partir de su notificación, se pronuncien respecto a lo informado por la autoridad penitenciaria. Apercibida la Defensa que en caso de no dar cumplimiento a lo solicitado, se le impondrá una medida de apremio consistente en MULTA DE 20 VECES EL VALOR DIARIO DE LA UNIDAD DE MEDIDA Y ACTUALIZACIÓN (UMA); de acuerdo con el artículo segundo transitorio del Decreto por el que se reforman y adicionan diversas disposiciones de la Constitución Política de los Estados Unidos Mexicanos en materia de desindexación del salario mínimo y lo señalado por el numeral 104, fracción II inciso b) del Código Nacional de Procedimientos Penales de aplicación supletoria, la cual se hará efectiva a través del trámite correspondiente que inicie la Dirección Ejecutiva de Recursos Financieros de este Tribunal. Con fundamento en los artículos 82, 83 y demás relativos aplicables del Código Nacional de Procedimientos Penales, notifíquese a la Defensa y sentenciado DENZEL KRISTOF CRUZ OLVERA o KRISTOF DENZEL CRUZ OLVERA o KRISTOFF DENZEL CRUZ OLVERA, para los efectos legales a que haya lugar. ASÍ LO ACORDÓ Y FIRMA EL JUEZ DE LA CIUDAD DE MÉXICO, EN MATERIA PENAL PARA EL SISTEMA PROCESAL PENAL ACUSATORIO (EJECUCIÓN DE SANCIONES PENALES), LICENCIADO RODRIGO KEVIN MARTÍNEZ VÁZQUEZ, EN TÉRMINOS DEL ACUERDO V-34/2022, EMITIDO POR EL CONSEJO DE LA JUDICATURA DE LA CIUDAD DE MÉXICO. ..."
Ciudad de México, 14 de mayo de 2024
EL JUEZ DE LA CIUDAD DE MÉXICO, EN MATERIA PENAL PARA EL SISTEMA PROCESAL PENAL ACUSATORIO (EJECUCIÓN DE SANCIONES PENALES) DE CONFORMIDAD CON EL ACUERDO V-34/2022 EMITIDO POR EL CONSEJO DE LA JUDICATURA DE LA CIUDAD DE MÉXICO.
MTRO. RODRIGO KEVIN MARTÍNEZ VÁZQUEZ.
3 Sin Costo Carpeta Ejecución EJEC/SUL/0169/2022 Of. EJEC/SUL/2094/2024/RM

SOLO CONSULTA
SOLO CONSULTA
SOLO CONSULTA

UNIDAD DE GESTIÓN JUDICIAL ESPECIALIZADA EN EJECUCIÓN DE SANCIONES PENALES EN LA CIUDAD DE MÉXICO
CARPETA DE EJECUCIÓN: EJEC/SUL/1204/2021
EDICTO No. 986

Sentenciado: PEDRO RODRÍGUEZ HERNÁNDEZ.
Delito: ROBO CALIFICADO.
NOTIFICACIÓN.
Víctima: ISABEL PÉREZ QUINTANAR.
Por medio de la presente, con fundamento en el artículo 82, fracción II, del Código Nacional de Procedimientos Penales, hago de su conocimiento que, en la carpeta citada al rubro, se determinó lo siguiente: "...AUTO.- Ciudad de México, a 22 de mayo de 2024. Vista la intervención que se brinda, con el estado procesal en que se encuentra la presente carpeta de ejecución, se desprende que ha fenecido el plazo para que las partes se inconformaran con el auto de 15 de agosto de 2023. Atento a lo anterior y en virtud de que las partes no han hecho pronunciamiento alguno, con fundamento en el artículo 131 de la Ley Nacional de Ejecución Penal, QUEDA FIRME el auto de fecha 15 de agosto de 2023. En consecuencia, se ordena girar los oficios señalados en el auto antes referido, dirigidos a la Subsecretaría de Sistema Penitenciario, a la Coordinación de Control y Seguimiento a Externados, Monitoreo Electrónico y Presentaciones Personales, y al Vocal Ejecutivo de la 12 Junta Distrital Ejecutiva del Instituto Nacional Electoral. Por otro lado, en virtud de que el sentenciado PEDRO RODRÍGUEZ HERNÁNDEZ exhibió el billete de depósito número W235091 expedido por BANSEFI, que ampara la cantidad de $2, 500.00 (dos mil quinientos pesos 00/100.) para poder acceder al beneficio de la Suspensión Condicional de la Ejecución de la Pena, en virtud de que por auto de fecha 15 de agosto de 2023, se declaró extinta por prescripción la potestad del estado para ejecutar las penas de prisión y multa, misma que ha quedado firme, por lo que al no existir inconveniente legal alguno, procédase a entregar al mismo, en consecuencia, SE ORDENA NOTIFICAR AL SENTENCIADO DE MÉRITO, a fin de que en el término de 20 días naturales, contados al siguiente de su notificación, que deberá presentarse acompañado de la persona a quien designo ante la Unidad de Gestión Judicial 1 Especializada en Ejecución de Sanciones Penales, ubicada en calle James E. Sullivan 133, 6° piso, colonia San Rafael, alcaldía Cuauhtémoc, de esta Ciudad de México, C. P. 06470, teléfono 559156-4997 extensión 510920, con identificación oficial y solicite la entrega de dicho certificado; bajo el apercibimiento de que en caso de no acudir en el término concedido, la cantidad que dicho valor ampara se hará efectiva a Favor del Estado en términos de Ley, de conformidad a lo dispuesto en el artículo 55 del Código Penal vigente para la Ciudad de México. Notifíquese el presente proveído en términos de los numerales 82 al 87, y demás que resulten aplicables del Código Nacional de Procedimientos Penales, al Agente del Ministerio Público, Asesor Jurídico, Víctima, Defensa y sentenciado PEDRO RODRÍGUEZ HERNÁNDEZ, para los efectos legales a que haya lugar. ASÍ LO ACORDÓ Y FIRMA EL JUEZ DE LA CIUDAD DE MÉXICO, EN MATERIA PENAL PARA EL SISTEMA PROCESAL PENAL ACUSATORIO (EJECUCIÓN DE SANCIONES PENALES), MAESTRO RODRIGO KEVIN MARTÍNEZ VÁZQUEZ, EN TÉRMINOS DEL ACUERDO V-34/2022, EMITIDO POR EL CONSEJO DE LA JUDICATURA DE LA CIUDAD DE MÉXICO. ..."
Ciudad de México, 22 de mayo de 2024
EL JUEZ DE LA CIUDAD DE MÉXICO, EN MATERIA PENAL PARA EL SISTEMA PROCESAL PENAL ACUSATORIO (EJECUCIÓN DE SANCIONES PENALES) DE CONFORMIDAD CON EL ACUERDO V-34/2022 EMITIDO POR EL CONSEJO DE LA JUDICATURA DE LA CIUDAD DE MÉXICO.
MTRO. RODRIGO KEVIN MARTÍNEZ VÁZQUEZ.
3 Sin Costo Carpeta Ejecución EJEC/SUL/1204/2021 Of. EJEC/SUL/2112/2024/RM

UNIDAD DE GESTIÓN JUDICIAL ESPECIALIZADA EN EJECUCIÓN DE SANCIONES PENALES EN LA CIUDAD DE MÉXICO
CARPETA DE EJECUCIÓN: EJEC/NTE/1065/2020
CARPETA JUDICIAL: 009/2245/2019
EDICTO No. 987

Sentenciado: JOSÉ MARTÍNEZ JIMÉNEZ Y OTRO.
Delito: ROBO AGRAVADO DIVERSOS DOS.
JOSÉ MARTÍNEZ JIMÉNEZ
Por este medio, en cumplimiento a lo ordenado por el Licenciado Humberto Iván Ayala Suárez, Juez Penal Especializado en Ejecución de Sanciones Penales, con sede en Reclusorio Norte, respecto de la carpeta de ejecución que al rubro se cita, seguida en contra de JOSÉ MARTÍNEZ JIMÉNEZ y otro, por el delito de ROBO AGRAVADO DIVERSOS DOS; adjunto al presente encontrará el texto que se solicita tenga a bien ordenar su publicación en el Boletín Judicial a su digno cargo, edicto que por ser de su competencia, agradeceré se sirva realizar una publicación. "...JOSÉ MARTÍNEZ JIMÉNEZ... tomando en cuenta que el sentenciado JOSÉ MARTÍNEZ JIMÉNEZ ha incumplido con el sustitutivo de la pena de prisión por Tratamiento en Libertad al que se acogiera el día 02 de junio de 2023, en ese orden de ideas, a fin de ejecutar la sentencia en sus términos y en cumplimiento de lo señalado en la fracción III del artículo 25 de la Ley Nacional de Ejecución Penal, así como, a lo previsto en el párrafo primero del artículo 20 de nuestra Carta Magna, que dispone que todo proceso penal será adversarial y oral y se regirá por los principios de publicidad, contradicción, concentración, continuidad e inmediación, este juzgador en el ámbito de su competencia, tiene la obligación de promover, respetar, proteger y garantizar los derechos humanos de conformidad con los principios de universalidad, interdependencia, indivisibilidad y progresividad, por lo que, se señalan las 12:00 HORAS DEL DÍA 12 DE JUNIO DE 2024, EN LA SALA DE AUDIENCIAS 005, (ubicada en el edificio de Salas Orales, en calle Jaime Nunó número 205, colonia Cuautepec Barrio Bajo, Alcaldía Gustavo A. Madero, C.P. 07210), a efecto de que tenga verificativo la AUDIENCIA DE REVISIÓN DEL SUSTITUTIVO DE LA PENA DE PRISIÓN POR TRATAMIENTO EN LIBERTAD, misma que será presidida por el suscrito. En el entendido que, los medios de prueba, por cuanto hace a su ofrecimiento, admisión, exclusión e incorporación, se desarrollará sujetándose a las reglas que marca el Código Nacional de Procedimientos Penales de aplicación supletoria, debiendo tomar en consideración lo antes mencionado, con la finalidad de que, para el caso de estimarlo conveniente tome las medidas pertinentes para llevar acabo su incorporación durante la audiencia. En ese sentido y atendiendo a la fecha de audiencia señalada, en términos de los artículos 82, 83, 85, 90, 91 y 92 del Código Nacional de Procedimientos Penales, notifíquese el presente proveído que contiene la debida citación al sentenciado JOSÉ MARTÍNEZ JIMÉNEZ, para la celebración de la citada audiencia, apercibido que de no acudir a la audiencia fijada en esa misma audiencia SE LE REVOCARÁ DICHO SUSTITUTVO PENAL Y SE ORDENARÁ SU REAPREHENSIÓN, en términos de lo establecido por los numerales 23 fracción I de la Ley Nacional de Ejecución Penal, 87 del Código Penal del Distrito Federal y 140 de la Ley Nacional de Ejecución Penal.. ASÍ LO PROVEYÓ Y FIRMA, EL LICENCIADO HUMBERTO IVÁN AYALA SUÁREZ, JUEZ PENAL ESPECIALIZADO EN EJECUCIÓN DE SANCIONES PENALES EN LA CIUDAD DE MÉXICO, CON SEDE EN RECLUSORIO NORTE...".
Ciudad de México, 24 de mayo de 2024
EL JUEZ PENAL ESPECIALIZADO EN EJECUCIÓN DE SANCIONES PENALES DE LA CIUDAD DE MÉXICO, DE CONFORMIDAD CON LOS ACUERDOS 46-20/2022 Y 22-25/2022, EMITIDOS POR EL CONSEJO DE LA JUDICATURA DE LA CIUDAD DE MÉXICO.
LIC. HUMBERTO IVÁN AYALA SUÁREZ.
3 Sin Costo Carpeta Ejecución EJEC/NTE/1065/2020 Of. EJEC/NTE/1368/2024/E

UNIDAD DE GESTIÓN JUDICIAL ESPECIALIZADA EN EJECUCIÓN DE SANCIONES PENALES DOS SEDE RECLUSORIO NORTE
CARPETA DE EJECUCIÓN: EJEC/NTE/0301/2024
CARPETA JUDICIAL: 008/1885/2020
EDICTO No. 988

Sentenciado: JOSÉ LUIS REYES LUCAS.
Delito: ROBO CLAIFICADO.
En la Audiencia celebrada el 28 de mayo de 2024, dentro de la carpeta judicial EJEC-NTE/0301/2024, a fin de dar cumplimiento a la sentencia de 19 de abril del 2024, emitida en la carpeta judicial 008/1885/2021, en la que el sentenciado JOSÉ LUIS REYES LUCAS, fue encontrado penalmente responsable de la comisión del delito de ROBO CALIFICADO; se

SOLO CONSULTA

determinó: En cumplimiento a lo ordenado por la Licenciada Aimé Colorado Peralta, Jueza de Ejecución de Sanciones Penales, con sede en el Reclusorio Norte, en relación a la carpeta de ejecución que al rubro se cita, dentro de dicha diligencia se ordenó se le citara a la víctima RICARDO DAVID CAMACHO FLORES así como al sentenciado JOSÉ LUIS REYES LUCAS, A LAS 11:00 HORAS DEL DÍA 17 DE JUNIO DE 2024, EN LA SALA DE AUDIENCIA NÚMERO 09; edificio: Calle Jaime Nunó 205, colonia Cuautepec Barrio Bajo, delegación Gustavo A. Madero, Ciudad de México (Edificio de Salas Orales), para la celebración de continuación de la AUDIENCIA INICIAL EN ETAPA DE EJECUCION DE SENTENCIAS, apercibido el sentenciado JOSÉ LUIS REYES LUCAS, que en caso de inasistencia sin causa justificada y previa vista al Agente del Ministerio Público, se le tendrá por renunciado a su garantía de audiencia y se podrá hacer efectiva la pretensión de la Fiscalía. Lo anterior con fundamento en lo establecido por los artículos 141 párrafo cuarto del Código Nacional de Procedimientos Penales para el Distrito Federal, y 102 último párrafo de la Ley Nacional de Ejecución Penal. Por lo que, deberán comparecer a dicha diligencia, con identificación oficial vigente y con una antelación mínima de 30 treinta minutos (a efecto de registrarse ante la Unidad).

Ciudad de México, 28 de mayo de 2024

EL DIRECTOR DE LA UNIDAD DE GESTIÓN JUDICIAL ESPECIALIZADA EN EJECUCIÓN DE SANCIONES PENALES DOS, CON SEDE EN EL RECLUSORIO NORTE.

LIC. JULIO CÉSAR NICANOR FERNÁNDEZ.

3 Sin Costo Carpeta Ejecución EJEC/NTE/0301/2024 Of. EJEC/NTE/1083/2024/S

UNIDAD DE GESTIÓN JUDICIAL ESPECIALIZADA EN EJECUCIÓN DE SANCIONES PENALES DOS CON SEDE EN EL RECLUSORIO NORTE EN LA CIUDAD DE MÉXICO
CARPETA DE EJECUCIÓN: EJEC/NTE/0161/2022
CARPETA JUDICIAL: 009/1653/2021
EDICTO No. 989

Sentenciados: JULIO JIMÉNEZ ANDRÉS Y JUAN DIEGO CRUZ JIMÉNEZ.

Delito: TENTATIVA DE ROBO AGRAVADO.

En vía de notificación, se le hace del conocimiento al sentenciado JULIO JIMÉNEZ ANDRÉS, lo siguiente: AUTO: CIUDAD DE MÉXICO, 28 DE MAYO DE 2024. Visto el oficio de cuenta, se tiene al Subdirector de la Coordinación de Control y Seguimiento a Externados, Monitoreo Electrónico y Presentaciones Personales, informando que dio por concluido el control que y seguimiento que ejercía sobre el sentenciado JULIO JIMENEZ ANDRES. Al respecto, de constancias se desprende que se ejecuta la sentencia de fecha 03 de enero de 2022, emitida por el Doctor Leobardo Miguel Martínez Soria Juez de Control del Sistema Procesal Penal Acusatorio, en la carpeta judicial 009/1653/2021, instruida en contra de JULIO JIMÉNEZ ANDRÉS por el delito de TENTATIVA DE ROBO AGRAVADO, imponiéndosele 2 años 9 meses 10 días de prisión y 111 días multa, equivalentes a $9,947.82 (nueve mil novecientos cuarenta y siete pesos 82/100 Moneda Nacional). Asimismo, se le condeno al pago de la reparación del daño integral misma que se tuvo por satisfecha; además, se le concedió la suspensión condicional de la ejecución de la pena y sustitutivos penales, se ordeno la suspensión de derechos políticos, misma que causo firmeza mediante auto de fecha 13 de enero de 2022. Ahora bien, en fecha 08 de febrero de 2022 se tuvo por acogido al sentenciado JULIO JIMÉNEZ ANDRÉS al beneficio de la suspensión condicional de la ejecución de la pena y en fecha 23 de febrero de 2022 se estableció como fecha probable de compurgamiento el 18 de mayo de 2024. Así las cosas, tomando en consideración que del informe rendido por el Subdirector de Coordinación de Control y Seguimiento a Externados, Monitoreo Electrónico y Presentaciones Personales del que es evidente que el sentenciados ha dado cumplimiento al Beneficio de la Suspensión Condicional de la Pena que les fue otorgado, motivo por lo el cual en términos de lo dispuesto en los artículos 25 y 106 de la Ley Nacional de Ejecución Penal, así como 94 fracción I y 97 del Código Penal, se tienen EXTINTAS POR CUMPLIMIENTO LAS PENAS DE PRISIÓN Y MULTA impuestas al sentenciado JULIO JIMÉNEZ ANDRÉS. En tal orden de ideas, hágase del conocimiento lo anterior al sentenciado, Defensa, Asesor Jurídico, Victimas y Ministerio Público, para los efectos del párrafo cuarto del numeral 106 de la ley Nacional de Ejecución Penal. De tal suerte, mediante oficio de estilo, infórmese lo anterior al Director Ejecutivo de Asuntos Penitenciarios, así como al Subdirector de Control y Seguimiento a Externados, Monitoreo Electrónico y Presentaciones Personales de la Subsecretaría de Sistema Penitenciario de la Ciudad de México, para los efectos legales correspondientes. Así mismo, conforme a lo previsto en el arábigo 25 fracción VIII de la Ley Nacional de Ejecución Penal, se ordena girar atento oficio al Vocal del Registro Federal de Electores de la Junta Local Ejecutiva del Instituto Nacional Electoral en la Ciudad de México, haciéndole de su conocimiento que queda sin efectos la suspensión de derechos políticos del enjuiciado, impuesta en la sentencia que se ejecuta, por lo que deberá de reintegrarse sus derechos políticos. Determinado lo anterior, se informa al sentenciado JULIO JIMENEZ ANDRES que se encuentra a su disposición el billete de deposito número W269179 por la cantidad de $2,500.00 (dos mil quinientos pesos 00/100 moneda nacional), expedido por el Banco del Bienestar, el cual se le hará entrega (los días lunes) en esta Unidad de Gestión Judicial (ubicada en calle Jaime Nunó número 205, colonia Cuautepec Barrio Bajo, delegación Gustavo A. Madero, C.P. 07210, segundo piso), previo registro e identificación oficial. De igual forma, se le hace del conocimiento que, de no recoger la garantía dentro del término de 20 días naturales contados a partir del día siguiente a su notificación, causará abandono y será destinado a favor del Fondo de Apoyo a la Administración de Justicia en términos de ley, ello con fundamento en el artículo 55 del Código Penal vigente. Por otra parte, se advierte que el sentenciado JULIO JIMÉNEZ ANDRÉS y las victimas NORMA GONZÁLEZ LEZAMA y NORMA LEZAMA VÁZQUEZ, tienen su domicilio fuera del territorio de esta Ciudad de México; sin embargo de las constancias que integran la presente carpeta se advierte que al notificar a las víctimas en mención el auto de fecha 23 de febrero de 2022 del exhorto correspondiente se desprende que al Notificador Judicial del Juzgado de Ejecución Penal de Distrito Judicial de Cuautitlán se le indico que las victimas desocuparon la vivienda desconociendo su nuevo domicilio, por lo que con fundamento en los artículos 1, 20 y 21 Constitucionales, así como 75, 76, 77 y demás relativos y aplicables del Código Nacional de Procedimientos Penales de aplicación supletoria, se ordena librar atento exhorto con los insertos necesarios, al Juzgado de Ejecución Penal del distrito Judicial Tlalnepantla Estado de México, ello a fin de que en auxilio de las labores de ésta Autoridad Judicial en materia de Ejecución de Sanciones Penales y de estimarlo ajustado a Derecho, se sirva diligenciarlo en los términos siguientes: notifique íntegramente el contenido del presente auto únicamente al sentenciado antes referido (cuyo domicilio deberá señalarse en el oficio correspondiente, el cual deberá ser tratado como confidencial y quedará bajo su más estricta responsabilidad) y hecho que sea se sirva devolverlo por la misma vía a ésta Autoridad en materia de Ejecución de Sanciones Penales, por conducto de la Unidad de Gestión Judicial Especializada en Ejecución de Sanciones Penales, perteneciente al Tribunal Superior de Justicia de la Ciudad de México, con sede en Reclusorio Norte; autorizándose la devolución anticipada del exhorto, a través de los medios electrónicos, señalándose para tal efecto el correo institucional ugj.ejec.nte@tsjcdmx.gob.mx o cualquier medio necesario para ello, lo anterior con fundamento en el articulo 51 y 76 del Código Nacional de Procedimientos Penales de aplicación supletoria. De tal suerte, a efecto de agotar todos los medios necesarios para la localización del sentenciado y víctimas en cita (quienes también deberán ser notificadas mediante medios electrónicos y estados de esta unidad), con fundamento en el artículo 82 fracción II del Código Nacional de Procedimientos Penales, se ordena la práctica de la notificación de igual forma, a través de boletín judicial. Para lo anterior, envíese el oficio de estilo al Director General de Anales de Jurisprudencia y Boletín Judicial del Tribunal Superior de Justicia de la Ciudad de México, para que sea publicado el edicto en una sola publicación. Hágase del conocimiento a las partes que se le concede el término de 3 días hábiles, contados al día siguiente de su legal notificación,

SOLO CONSULTA
SOLO CONSULTA
SOLO CONSULTA

para inconformarse con el presente proveído, de conformidad con lo dispuesto en el ordinal 131 fracción II de la Ley Nacional de Ejecución Penal. Para tales efectos, se faculta al Director de la Unidad de Gestión Judicial Especializada en Ejecución de Sanciones Penales Dos con Sede en el Reclusorio Norte, para que, en cumplimiento a lo ordenado en el presente auto, firme los oficios correspondientes en auxilio y apoyo a las labores administrativas de la Suscrita. Notifíquese el presente proveído al sentenciado, Defensa Privada, Asesor Jurídico, Víctimas (medios electrónicos y estrados de esta Unidad) y Ministerio Público, en términos de los artículos 82 a 89 del Código Nacional de Procedimientos Penales de aplicación supletoria. Así lo proveyó y firma la Licenciada AIMÉ COLORADO PERALTA, Juez de Ejecución de Sanciones Penales de la Ciudad de México con sede en el Reclusorio Norte..."
EL DIRECTOR DE LA UNIDAD DE GESTIÓN JUDICIAL ESPECIALIZADA EN EJECUCIÓN DE SANCIONES PENALES DOS, CON SEDE EN EL RECLUSORIO NORTE.
LIC. JULIO CÉSAR NICANOR FERNÁNDEZ.
3 Sin Costo Carpeta Ejecución EJEC/NTE/0161/2022 Of. EJEC/NTE/1724/2024/D

UNIDAD DE GESTIÓN JUDICIAL ESPECIALIZADA EN EJECUCIÓN DE SANCIONES PENALES EN LA CIUDAD DE MÉXICO
CARPETA DE EJECUCIÓN: EJEC/NTE/1503/2018
CARPETA JUDICIAL: 009/0406/2018
EDICTO No. 990

Sentenciado: JESÚS PORRAS CHÁVEZ.
Delito: CONTRA LA SALUD EN SU MODALIDAD DE NARCOMENUDEO, HIPÓTESIS DE COMERCIO-VENTA.
AUTO.- Ciudad de México, 28 de mayo de 2024. "...por lo que deberá ser en audiencia pública en la que se resuelva el estado procesal de la presente carpeta, por tanto, se señalan las 11:00 ONCE HORAS DEL DÍA 25 VEINTICINCO DE JUNIO DE 2024 DOS MIL VEINTICUATRO, EN LA SALA DE AUDIENCIAS 05, (ubicada Jaime Nunó, número 205, colonia Cuautepec Barrio Bajo, alcaldía Gustavo A. Madero, C.P. 07210, Edificio de Sanciones Penales), a efecto de que tenga verificativo la audiencia para revisión del beneficio de la suspensión condicional de la ejecución de la pena concedido a JESÚS PORRAS CHÁVEZ, misma que será presidida por la suscrita, dado que la audiencia se llevará conforme lo establecido en el artículo 126 de la Ley Nacional de Ejecución Penal..."
EL JUEZ DE EJECUCIÓN DE SANCIONES PENALES DE LA CIUDAD DE MÉXICO.
LIC. SILVIA ELIZABETH AZNAR CORTÉS
3 Sin Costo Carpeta Ejecución EJEC/NTE/1503/2018 Of. EJEC/NTE/1783/2024/A

UNIDAD DE GESTIÓN JUDICIAL ESPECIALIZADA EN EJECUCIÓN DE SANCIONES PENALES EN LA CIUDAD DE MÉXICO
CARPETA DE EJECUCIÓN: EJEC/NTE/1871/2019
EDICTO No. 991

Sentenciado: JUAN LÓPEZ PÉREZ.
Delito: ROBO AGRAVADO.
AUTO.- Ciudad de México, a 28 de mayo de 2024, se señalan las 11:00 HORAS DEL DÍA 20 DE JUNIO DE 2024, EN LA SALA DE AUDIENCIAS 05, (ubicada en Jaime Nunó, número 205, colonia Cuautepec Barrio Bajo, delegación Gustavo A. Madero, C.P. 07210), a efecto de que tenga verificativo la audiencia para revisión del sustitutivo penal concedido a JUAN LÓPEZ PÉREZ, conforme lo establecido en el artículo 126 de la Ley Nacional de Ejecución Penal. Se hace saber a los interesados que en la audiencia podrán manifestarse en relación con las pretensiones de la fiscalía, misma que será presidida por la suscrita, dado que se llevará conforme lo establecido en el artículo 126 de la Ley Nacional de Ejecución Penal.
EL JUEZ DE EJECUCIÓN DE SANCIONES PENALES DE LA CIUDAD DE MÉXICO.
LIC. SILVIA ELIZABETH AZNAR CORTÉS
3 Sin Costo Carpeta Ejecución EJEC/NTE/1871/2019 Of. EJEC/NTE/1797/2024/A

UNIDAD DE GESTIÓN JUDICIAL ESPECIALIZADA EN EJECUCIÓN DE SANCIONES PENALES EN LA CIUDAD DE MÉXICO
CARPETA DE EJECUCIÓN: EJEC/OTE/2052/2019
EDICTO No. 996

En cumplimiento a lo ordenado en audiencia por la Juez Especializada en Ejecución de Sanciones Penales de la Ciudad de México, Licenciada ELIZABETH ZÁRATE ESPINOSA, derivada de la carpeta EJEC-OTE/2052/2019, relacionada con el sentenciado CÉSAR CABELLO PALACIOS, por el delito de ROBO CALIFICADO, en el que se determinó: A efecto de hacerles de hacerles de su conocimiento que en audiencia celebrada el día 29 veintinueve de mayo del 2024 dos mil veinticuatro, fue procedente la petición del sentenciado CESARCABELLO PALACIOS de acceder al Beneficio Preliberacional de Libertad Condicionada bajo la modalidad sin Monitoreo Electrónico. En términos de los artículos 82 y 83 del Código Nacional de Procedimientos Penales, se ordena notificar a las víctimas LEURI ALBERTO CAMPOS RUIZ, SILVIA RUIZ VELAZQUEZ y MARILY CAMPOS RUIZ (por estrados y edicto publicado en el boletín judicial en una sola ocasión, el contenido del presente auto, para su conocimiento y efectos legales conducentes, lo anterior con fundamento en lo establecido en los artículos 24, 25 fracción X y 100 de la Ley Nacional de Ejecución Penal. ASÍ LO ACORDÓ Y FIRMA LA JUEZA DE EJECUCIÓN DE SANCIONES PENALES DE LA CIUDAD DE MÉXICO, LICENCIADA ELIZABETH ZÁRATE ESPINOSA..."
LA JUEZ DE EJECUCIÓN DE SANCIONES PENALES EN LA CIUDAD DE MÉXICO EN EL RECLUSORIO ORIENTE.
LIC. ELIZABETH ZÁRATE ESPINOSA.
3 Sin Costo Carpeta Ejecución EJEC/OTE/2052/2019 Of. EJEC/OTE/03/EZ/2123/2024

UNIDAD DE GESTIÓN JUDICIAL ESPECIALIZADA EN EJECUCIÓN DE SANCIONES PENALES EN LA CIUDAD DE MÉXICO
CARPETA DE EJECUCIÓN: EJEC/NTE/328/2024
CARPETA JUDICIAL: 009/0124/2024
EDICTO No. 997

Sentenciado: MAURICIO ADRIÁN FLORES MENDOZA.
Delito: ROBO AGRAVADO.
Se hace del conocimiento del sentenciado MAURICIO ADRIÁN FLORES MENDOZA que se dictó un auto que a la letra dice: "AUTO DE INICIO. En la Ciudad de México, a 28 de mayo de 2024: "...Ahora bien, para efectos de establecer la manera en que se dará cumplimiento a la sentencia que dio origen a la presente carpeta de ejecución, con fundamento en lo dispuesto por el artículo 1 y 20 de nuestra Carta Magna, así como de conformidad con el principio de publicidad contenido en el artículo 4 de la Ley Nacional de Ejecución Penal y toda vez que de acuerdo al artículo primero transitorio de dicha ley, toda vez que la presente etapa recoge el sistema procesal penal acusatorio, con fundamento en el artículo 120 de la Ley Nacional de Ejecución Penal, se celebrará audiencia para establecer la manera en que se dará cumplimiento al fallo condenatorio la cual se ha programado a las 11:45 HORAS DEL DÍA 4 DE JUNIO 2024, EN LA SALA DE AUDIENCIA 5, ponderando en el presente caso que se le concedió mecanismos para el cumplimiento de la pena de prisión impuesta. APERCIBIDO DICHO SENTENCIADO QUE EN CASO DE NO PRESENTARSE Y PRONUNCIARSE AL RESPECTO, SE ORDENARÁ SU REAPREHENSIÓN, lo anterior en términos del artículo 102 último párrafo, de la Ley Nacional de Ejecución Penal y al criterio de jurisprudencia con el rubro siguiente: REAPREHENSIÓN, ORDEN DE, ANTES DE EMITIRLA, DEBE NOTIFICARSE AL SENTENCIADO LA EJECUTORIA CORRESPONDIENTE Y REQUERIRLO PARA QUE CUMPLA CON LA MISMA, CUANDO SE HA CONCEDIDO EN SU FAVOR ALGÚN BENEFICIO ALTERNATIVO A LA PENA DE PRISIÓN IMPUESTA; por lo que queda a cargo de notificadores, notificar inmediatamente este auto, bajo su más estricta responsabilidad..."
LA JUEZ DE EJECUCIÓN DE SANCIONES PENALES DE LA CIUDAD DE MÉXICO.
LIC. SILVIA ELIZABETH AZNAR CORTÉS.
3 Sin Costo Carpeta Ejecución EJEC/NTE/328/2024 Of. EJEC/NTE/2429/2024/RD

SOLO CONSULTA
SOLO CONSULTA
SOLO CONSULTA

TRIBUNAL SUPERIOR DE JUSTICIA DE LA CIUDAD DE MÉXICO
OFICIALÍA MAYOR
DIRECCIÓN EJECUTIVA DE PLANEACIÓN

MANUAL DE PROCEDIMIENTOS DE LA COORDINACIÓN DE INTERVENCIÓN ESPECIALIZADA PARA APOYO JUDICIAL

ABRIL 2024

CONTROL DE EMISIÓN		
Clave del área	Acuerdo	Fecha de Autorización
TSJ-AP15	16-13/2024	23/04/2024

PJCDMX PODER JUDICIAL CIUDAD DE MÉXICO

MANUAL DE PROCEDIMIENTOS

ÍNDICE

CONTENIDO

		Página
I.	Presentación	1
II.	Listado de procedimientos	3
III.	Procedimientos	5
	1. Nombre	
	2. Objetivo general	
	3. Políticas y normas de operación	
	4. Descripción de actividades	
	5. Diagrama de flujo	
	6. Formatos	
IV.	Validación y autorización	

I. PRESENTACIÓN

El presente Manual de Procedimientos de la Coordinación de Intervención Especializada para Apoyo Judicial, tiene como propósito consignar en un solo documento, de forma ordenada y sistemática, la información que describe con precisión las actividades que desarrollan en el área, para alcanzar los objetivos y metas establecidas.

De manera particular, se constituye como un instrumento de apoyo administrativo, en el que se presenta de forma esquemática y gráfica las actividades, los responsables de su ejecución, documentos de apoyo y/o sistemas informáticos, así como los formatos que en su caso utilizan las personas servidoras públicas que conforman la Coordinación.

Es también, una herramienta de trabajo y consulta para las personas servidoras públicas, al servir como una referencia obligada para lograr el aprovechamiento de los recursos y el desarrollo de las funciones encomendadas.

En este contexto, los capítulos que conforman el Manual de Procedimientos y de los cuales se presentan una breve descripción, son los siguientes:

Presentación:	Explica el contenido del manual, su utilidad, así como los fines y propósitos generales.
Listado de Procedimientos:	Relaciona en orden progresivo el nombre de cada uno de los procedimientos que integran el presente manual.
Procedimientos:	Conjunto de procedimientos que realiza el área, conteniendo en cada uno, los apartados de nombre,

	objetivo general, políticas y normas de operación, descripción de actividades, diagrama de flujo, y en su caso, formatos.
Validación y autorización:	Contiene los nombres y cargos de las y los funcionarios que elaboran, validan y dan el visto bueno al manual, así como la autorización por parte de las y los integrantes del Pleno Consejo de la Judicatura de la Ciudad de México.

Cabe señalar que, la elaboración del presente documento, se realizó con la participación del personal que integra la Coordinación contando con la asesoría y apoyo técnico de la Dirección Ejecutiva de Planeación.

Finalmente, se destaca que la utilidad de un Manual de Procedimientos, radica en la veracidad y oportunidad de la información que contiene, por lo que su actualización futura, total o parcial, a través de revisiones periódicas, resulta indispensable; principalmente cuando se efectúen procesos de reingeniería o modernización administrativa.

II. LISTADO DE PROCEDIMIENTOS

Procedimientos		
No.	**Nombre**	**Clave**
1	Atención de solicitudes de evaluación psicológica sin costo, en materia Familiar y Civil.	CIEAJ-001
2	Atender las solicitudes de evaluación psicológica con costo en materia Familiar y Civil.	CIEAJ -002
3	Recepción de pagos y/o exenciones de pago de las evaluaciones psicológicas.	CIEAJ -003
4	Atención de solicitudes de exámenes psicotécnicos para la selección de aspirantes a ocupar el cargo de Jueces en el Tribunal.	CIEAJ -004
5	Atender las solicitudes de evaluación psicológica en materia Penal, Penal de Delitos no Graves, Justicia para Adolescentes, Medidas Cautelares y Ejecución de Sanciones Penales.	CIEAJ -005
6	Atención de solicitudes de Terapia Psicológica para Adultos.	CIEAJ -006
7	Pláticas supervisadas de Terapias para Adultos.	CIEAJ -007
8	Atención de solicitudes de Terapia Psicológica para Niñas, Niños y/o Adolescentes.	CIEAJ -008
9	Pláticas de Orientación y Sensibilización del área de Terapia para Niñas, Niños y/o Adolescentes.	CIEAJ -009
10	Atención de solicitudes de asistencias técnicas a la Autoridad Jurisdiccional en materia familiar.	CIEAJ -010
11	Asignación de cita para la práctica de la pericial de trabajo social, en materia Familiar, Penal, de Tutela de Derechos Humanos, sujetos de tutela y estudios socioeconómicos.	CIEAJ -011
12	Aplicación de la pericial de trabajo social en materia Familiar, Penal, de Tutela de Derechos Humanos, sujetos de tutela y estudios socioeconómicos.	CIEAJ -012
13	Asignación de cita para la práctica de pericial en trabajo social por videollamada.	CIEAJ -013
14	Aplicación de pericial en trabajo social por videollamada.	CIEAJ -014

PJCDMX PODER JUDICIAL CIUDAD DE MÉXICO

MANUAL DE PROCEDIMIENTOS

LISTADO DE PROCEDIMIENTOS

Procedimientos		
No.	**Nombre**	**Clave**
15	Recepción y trámite de los oficios de la Autoridad Jurisdiccional en Materia Familiar para el auxilio de Regímenes de Visitas y Convivencias.	CIEAJ -015
16	Fase I Aprendizaje Formal, Convivencia de Reencuentro.	CIEAJ -016
17	Fase II Aprendizaje Práctico, Convivencia Asistida.	CIEAJ -017
18	Fase III Expansión, Convivencia en Espacios Semi-Libres.	CIEAJ -018
19	Fase IV Independencia, Entrega-Recepción de Niña, Niño y/o Adolescente.	CIEAJ -019
20	Plática Asistida.	CIEAJ -020
21	Impartición de Talleres Psicoeducativos.	CIEAJ -021
22	Asignación de Salas Lúdicas para que lleven a cabo pláticas con las niñas, niños y adolescentes que se encuentran inmersos en Controversias del Orden Familiar; señaladas por las y los Jueces y las y los Magistrados en materia Familiar de Procedimiento Escrito.	CIEAJ -022
23	Convivencia materno/paterno-filial por Videollamada.	CIEAJ -023

III. PROCEDIMIENTOS

PJCDMX PODER JUDICIAL CIUDAD DE MÉXICO

MANUAL DE PROCEDIMIENTOS

PROCEDIMIENTOS

Procedimiento: CIEAJ-001	Atención de solicitudes de evaluación psicológica sin costo, en materia Familiar y Civil.
Objetivo general:	Atender las solicitudes de evaluación psicológica ordenadas por las Autoridades Jurisdiccionales en materia Familiar y Civil, de manera oficiosa, para allegarse de mayores elementos al momento de emitir sentencia.
Políticas y normas de operación:	

1. Las evaluaciones psicológicas se realizarán conforme a los “Lineamientos para el Desarrollo y Aplicación de Evaluaciones Psicológicas, Exámenes Psicotécnicos, Asistencias Técnicas Psicológicas, Terapias para Adultos y Terapias para Niñas, Niños y Adolescentes en el Poder Judicial de la Ciudad de México".

2. Las evaluaciones psicológicas requeridas por las Autoridades Jurisdiccionales en materia Familiar y Civil, para allegarse de mayores elementos, es decir, de manera oficiosa, serán realizadas sin costo y atendidas por la Subdirección de Evaluación Psicológica.

3. Se verificará que, las solicitudes de evaluaciones psicológicas en materia Familiar y Civil, sin costo, tengan adjunto oficio u auto mediante el cual se indique que esta fue requerida por la Autoridad Jurisdiccional y precise a la o a las personas que deberán ser evaluadas; de lo contrario se solicitará la aclaración correspondiente mediante oficio, para estar en posibilidad de dar trámite.

4. En los casos en que, las solicitudes de evaluación psicológica sin costo contengan los datos del juicio confusos o no coincidan, como podrían ser: el número de expediente, tipo de juicio, etc., se le pedirá a la Autoridad Jurisdiccional la aclaración correspondiente.

5. En las solicitudes de evaluaciones psicológicas sin costo que no se envíen los datos requeridos para evaluar o que la Autoridad Jurisdiccional no realice las aclaraciones necesarias, después de un año, se darán por canceladas, y en caso de requerirlos nuevamente la Autoridad Jurisdiccional deberá solicitarlo.

6. Cuando sean requeridas evaluaciones psicológicas de niñas, niños y/o adolescentes, o personas con alguna discapacidad (dependiendo del caso), se hará la petición a la Autoridad Jurisdiccional del nombre de la persona que detente su guarda y custodia, o se le haya otorgado los cuidados y atenciones, aclarando que, éste último dato no es indispensable para dar trámite a la solicitud.

7. A las Autoridades Jurisdiccionales en materia Familiar y Civil que requieran el servicio de evaluación psicológica sin costo y derivado de éste, la terapia necesaria, se les hará de su conocimiento que primero se realizará la(s) evaluación(es) psicológica(s) y con base en los resultados de ésta(s), se sugerirá la conveniencia e institución para recibir la terapia psicológica. En los casos en que la Autoridad Jurisdiccional considere que esta terapia debe llevarse a cabo en la Coordinación de Intervención Especializada para Apoyo Judicial, deberán realizar la solicitud correspondiente.

8. En el caso en que, las solicitudes de las Autoridades Jurisdiccionales no correspondan a la materia de Psicología, se les informará que, en esta Coordinación de Intervención Especializada para Apoyo Judicial del Tribunal Superior de Justicia de la Ciudad de México, no se cuenta con las y los profesionistas que se requieren.

9. Las solicitudes de evaluación psicológica sin costo relacionadas con algún exhorto y las realizadas por alguna Autoridad Jurisdiccional de otro Estado de la República Mexicana, se atenderán siempre y cuando las personas a evaluar radiquen en la Ciudad de México; excepto los que cuenten con autorización previa del Pleno del

Consejo de la Judicatura de esta Ciudad de México. Aunado a ello, las y los Psicólogos no podrán trasladarse para realizar diligencias a ninguno de los Estados de la República Mexicana derivadas de la práctica de alguna evaluación psicológica, debido a que no se cuenta con partida presupuestal para tales efectos.

10. Los expedientes nuevos se abrirán por Sala, Juzgado o Unidad de Gestión Administrativa requisitante y tipo de evaluación psicológica y no por persona. Las evaluaciones psicológicas que no cuenten con antecedentes en la Subdirección de Evaluación Psicológica, se les abrirá un expediente nuevo y se le asignará un número de registro interno, el cual es generado automáticamente por el Sistema autorizado por el Pleno del Consejo para tales efectos.

11. En aquellas solicitudes de evaluación psicológica sin costo, en las que la Autoridad Jurisdiccional informe que alguna de las personas se debe evaluar con pago, porque su evaluación psicológica fue ofrecida como prueba por alguna de las partes, se seguirá por persona el procedimiento correspondiente.

12. Las solicitudes de evaluación psicológica sin costo, que ya tengan antecedente en la Subdirección de Evaluación Psicológica, se anexarán al expediente anterior respetando el número de registro que tenía asignado, siempre y cuando corresponda al mismo tipo de requerimiento, es decir, que sea de la misma Autoridad Jurisdiccional y haya sido solicitada nuevamente de manera oficiosa. Excepto cuando el expediente ya haya sido destruido conforme los códigos archivísticos vigentes, en dicho supuesto, se les designará un nuevo número de folio.

13. El día de la evaluación psicológica, la Psicóloga o el Psicólogo designado recibirá en el horario acordado a la persona usuaria, quien deberá presentar identificación oficial vigente (INE, Cédula Profesional y/o Pasaporte) que la identifique para poder llevar a cabo la evaluación. Las niñas, niños y/o adolescentes, así como las

personas con alguna discapacidad que lo requieran, tendrán que ser presentadas por la persona que detenta su guarda y custodia, o quien cuente con sus cuidados y/o atenciones.

14. En los casos en que, la persona que detenta la guarda y custodia, ya sea definitiva o provisional, o en su caso por quien haya autorizado la Autoridad Jurisdiccional, por motivos de fuerza mayor no pueda acudir, otro familiar de la niña, niño y/o adolescente, o persona con alguna discapacidad, podrá presentarlo a la evaluación psicológica, con una carta de la primera persona mencionada, explicando los motivos por los que no puede presentarse, así como las identificaciones correspondientes, es decir, de la persona que presenta y de quien se evaluará.

15. En el caso de que, la persona a evaluar no concluya la evaluación psicológica dentro del horario laboral, la Psicóloga o el Psicólogo designado le solicitará autorización a la Subdirección de Evaluación Psicológica, para asignar otra cita y concluir con la misma.

16. Después de que, la persona usuaria no se presente a su segunda cita programada para la práctica de la evaluación psicológica y sea solicitada por la Autoridad Jurisdiccional una tercera cita para realizarla, se informará que, la persona usuaria deberá acudir a la Subdirección de Evaluación Psicológica en el día que se designe para tales efectos, a fin de que se le proporcione fecha y hora para realizar su evaluación psicológica, la cual se le hará del conocimiento mediante el oficio respectivo a la Autoridad Jurisdiccional solicitante.

17. En ciertos casos podrá practicarse la evaluación psicológica de la persona usuaria en el mismo día que acuda al área al llenado de formularios o por su cita de evaluación psicológica, esto será cuando haya agenda disponible con alguna Psicóloga o Psicólogo además de que, la persona usuaria cuente con el tiempo

necesario para realizarla, lo que se le informara a la Autoridad Jurisdiccional mediante el oficio correspondiente.

18. En los requerimientos de evaluación psicológica que, la Autoridad Jurisdiccional haga del conocimiento a la Subdirección de Evaluación Psicológica, que las evaluaciones son urgentes de practicar, se omitirá la cita del llenado de formularios y se le otorgara fecha directa para la práctica de la evaluación psicológica de las personas que solicite. En estos casos, la(s) cita(s) programada(s) para realizar la(s) evaluación(es) psicológica(s) sólo se harán del conocimiento a la Autoridad Jurisdiccional mediante oficio en el que se dará a conocer el nombre de la Psicóloga o el Psicólogo designado.

19. La Psicóloga o el Psicólogo designado entregará el informe de la o las evaluaciones psicológicas en sobre cerrado a la Autoridad Jurisdiccional, a través de la Subdirección de Evaluación Psicológica.

20. Con base en las evaluaciones psicológicas que se realicen sin costo, se dará contestación a interrogantes planteadas por las Autoridades Jurisdiccionales y que sean del ámbito psicológico; no así a cuestionarios ofrecidos por las partes.

21. La(s) cita(s) para realizar la(s) evaluación(es) psicológica(s) se otorgará(n) a la persona usuaria, el día que asista al llenado de formularios, la(s) cual(es) se hará(n) del conocimiento a la Autoridad Jurisdiccional, en el momento procesal oportuno.

22. La(s) fecha(s) para realizar la(s) evaluación(es) psicológica(s) dependerán de la carga laboral de la Subdirección de Evaluación Psicológica, la cual está sujeta a la cantidad de requerimientos judiciales y el número de Psicólogas y Psicólogos adscritos al área. Asimismo, para la atención de los desahogos de periciales que deriven de una evaluación psicológica, se realizará en función de la agenda de la

Psicóloga o el Psicólogo designado, así como de las fechas y/o términos que establezca la Autoridad Jurisdiccional para el cumplimiento de su requerimiento.

23. A la cita del llenado de formularios, para la evaluación psicológica de niños, niñas y/o adolescentes sólo deberá presentarse la persona que detente la guarda y custodia o quien tenga los cuidados y atenciones de estos, siendo ella la persona a quien se le informará la fecha de la cita correspondiente.

24. El envío de oficios, informes y documentación que tramitan las diversas áreas de la Coordinación de Intervención Especializada para Apoyo Judicial, así como la recepción de los correspondientes acuses, se realizará a través de la Subdirección Administrativa adscrita a la misma Coordinación.

25. De presentarse algún caso, en el cual la persona usuaria muestre algún tipo de discapacidad (auditiva, visual, motriz, intelectual u otras), que hable otro idioma o dialecto que impida establecer la comunicación directa con ella, se solicitará el apoyo especializado correspondiente a la Autoridad Jurisdiccional.

PJCDMX PODER JUDICIAL CIUDAD DE MÉXICO

MANUAL DE PROCEDIMIENTOS

PROCEDIMIENTOS

No.	Área.	Descripción de la actividad.	Documentos y/o sistemas de apoyo.
1	Coordinación de Intervención Especializada para Apoyo Judicial (Oficialía de Partes)	Recibe y reenvía las solicitudes de las Autoridades Jurisdiccionales a través del Sistema autorizado por el Pleno del Consejo, correo electrónico y/o documento impreso, a la Jefatura de Unidad Departamental de Evaluación Psicológica para su atención.	• Sistema • Correo electrónico
2	Jefatura de Unidad Departamental de Evaluación Psicológica (Personal administrativo)	Recibe, analiza y valida, a través del Sistema autorizado por el Pleno del Consejo, si las solicitudes cuentan con todos los datos para realizar la evaluación psicológica. **¿Cuenta con los datos?** **No.** Continúa en la actividad no. 3 **Sí.** Continúa en la actividad no. 9	• Sistema
3		Elabora e imprime oficio solicitando a la Autoridad Jurisdiccional envíe los datos faltantes para poder llevar a cabo la evaluación psicológica y lo entrega a la Jefatura de Unidad Departamental de Evaluación Psicológica, para su revisión.	• Oficio
4	Jefatura de Unidad Departamental de Evaluación Psicológica	Recibe, revisa y entrega el oficio a la Subdirección de Evaluación Psicológica, para su firma.	
5	Subdirección de Evaluación Psicológica	Recibe, revisa, firma y devuelve el oficio al personal administrativo de la Jefatura de Unidad Departamental de Evaluación Psicológica, para su trámite de envío.	
6	Jefatura de Unidad Departamental de Evaluación Psicológica (Personal administrativo)	Recibe el oficio solicitando los datos faltantes para poder llevar a cabo la evaluación psicológica y realiza su trámite de envío a la Autoridad Jurisdiccional.	

No.	Área.	Descripción de la actividad.	Documentos y/o sistemas de apoyo.
7	Autoridad Jurisdiccional (Oficialía de Partes)	Recibe, acusa el oficio y lo devuelve.	
8	Jefatura de Unidad Departamental de Evaluación Psicológica (Personal administrativo)	Recibe, captura en base de datos y archiva el acuse del oficio. (Regresa a la actividad no. 1)	• Base de datos
9		Asigna o vincula número de folio interno a la solicitud de evaluación psicológica, a través del Sistema autorizado por el Pleno del Consejo.	• Sistema
10		Elabora el expediente, y lo entrega a la Jefatura de Unidad Departamental de Evaluación Psicológica.	• Expediente
11	Jefatura de Unidad Departamental de Evaluación Psicológica	Recibe y revisa el expediente de evaluación psicológica. **¿Requiere realizar formularios?** **Sí.** Continúa en la actividad no. 12 **No.** Continúa en la actividad no. 30	
12		Programa en el Sistema autorizado por el Pleno del Consejo día y horario en que la o las personas usuarias tendrán que presentarse a llenar los formularios, y entrega el expediente de evaluación psicológica al personal administrativo de la Jefatura de Unidad Departamental de Evaluación Psicológica, para la elaboración del oficio de programación de llenado de formularios.	• Sistema

No.	Área.	Descripción de la actividad.	Documentos y/o sistemas de apoyo.
13	Jefatura de Unidad Departamental de Evaluación Psicológica (Personal administrativo)	Recibe el expediente, genera e imprime en el Sistema autorizado por el Pleno del Consejo, el oficio indicando a la Autoridad Jurisdiccional, la fecha, hora y lugar en que las personas usuarias tendrán que presentarse a llenar formularios, y lo entrega con expediente a la Jefatura de Unidad Departamental de Evaluación Psicológica, para su revisión.	• Sistema
14	Jefatura de Unidad Departamental de Evaluación Psicológica	Recibe oficio con expediente, valida el oficio, y lo entrega a la Subdirección de Evaluación Psicológica, para su firma.	
15	Subdirección de Evaluación Psicológica	Recibe oficio con expediente, firma el oficio, y los devuelve con expediente al personal administrativo de la Jefatura de Unidad Departamental de Evaluación Psicológica, para el trámite de envío del oficio.	
16	Jefatura de Unidad Departamental de Evaluación Psicológica (Personal administrativo)	Recibe oficio con expediente y realiza trámite de envío del oficio a la Autoridad Jurisdiccional, indicando la fecha, hora y lugar en que la o las personas usuarias tendrán que presentarse para el llenado de formularios.	
17	Autoridad Jurisdiccional (Oficialía de Partes)	Recibe, acusa el oficio y lo devuelve.	
18	Jefatura de Unidad Departamental de Evaluación Psicológica (Personal administrativo)	Recibe y archiva en el expediente el acuse del oficio, y lo entrega a la Jefatura de Unidad Departamental de Evaluación Psicológica.	

No.	Área.	Descripción de la actividad.	Documentos y/o sistemas de apoyo.
19	Jefatura de Unidad Departamental de Evaluación Psicológica	Recibe el expediente y espera a la o las persona(s) usuaria(s) acudan a la Subdirección de Evaluación Psicológica para el llenado de formularios. **¿Acude la persona usuaria a llenar formularios?** **No.** Continúa en la actividad no. 20 **Sí.** Continúa en la actividad no. 27	
20		Captura en el Sistema autorizado por el Pleno del Consejo la inasistencia de la o las personas usuarias y entrega el expediente al personal administrativo de la Jefatura de Unidad Departamental de Evaluación Psicológica.	• Sistema
21	Jefatura de Unidad Departamental de Evaluación Psicológica (Personal administrativo)	Recibe el expediente, genera en el Sistema autorizado por el Pleno del Consejo e imprime el oficio de inasistencia al llenado de formularios de la o las personas usuarias y lo entrega a la Jefatura de Unidad Departamental de Evaluación Psicológica, para su revisión.	• Sistema • Oficio
22	Jefatura de Unidad Departamental de Evaluación Psicológica	Recibe, revisa y entrega el oficio a la Subdirección de Evaluación Psicológica, para su firma.	
23	Subdirección de Evaluación Psicológica	Recibe, firma y devuelve el oficio al personal administrativo de la Jefatura de Unidad Departamental de Evaluación Psicológica, para su trámite de envío.	
24	Jefatura de Unidad Departamental de Evaluación Psicológica (Personal administrativo)	Recibe oficio de inasistencia al llenado de formularios de la o las personas usuarias y realiza trámite de envío del oficio a la Autoridad Jurisdiccional.	

No.	Área.	Descripción de la actividad.	Documentos y/o sistemas de apoyo.
25	Autoridad Jurisdiccional (Oficialía de Partes)	Recibe, acusa el oficio y lo devuelve.	
26	Jefatura de Unidad Departamental de Evaluación Psicológica (Personal administrativo)	Recibe y archiva el acuse del oficio en el expediente. (Continúa en la actividad no. 71)	
27	Jefatura de Unidad Departamental de Evaluación Psicológica	Recibe y entrega a la o las persona(s) usuaria(s) los formularios “Antecedentes Adultos” (DEIP-SE-01) y/o “Antecedentes Niña, Niño o Adolescente” (DEIP-SE-02) para su llenado.	
28	Personas usuarias	Recibe, requisita, firma y devuelve los formularios “Antecedentes Adultos” (DEIP-SE-01) y/o “Antecedentes Niña, Niño o Adolescente” (DEIP-SE-02) a la Jefatura de Unidad Departamental de Evaluación Psicológica.	• Formato DEIP-SE-01 DEIP-SE-02
29	Jefatura de Unidad Departamental de Evaluación Psicológica	Recibe, revisa y archiva los formularios “Antecedentes Adultos” (DEIP-SE-01) y/o “Antecedentes Niña, Niño o Adolescente” (DEIP-SE-02 en el expediente que corresponda.	
30		Designa y captura en el Sistema autorizado por el Pleno del Consejo, la Psicóloga o el Psicólogo designado, así como el día y horario de evaluación psicológica. (Continúa en la actividad no. 35)	• Sistema
31		Elabora e imprime el formulario “Cita de Evaluación Psicológica Adultos” (DEIP-SE-03) y/o “Cita de Evaluación Psicológica Niña, Niño o Adolescente” (DEIP-SE-04).	• Formato DEIP-SE-03 DEIP-SE-04

No.	Área.	Descripción de la actividad.	Documentos y/o sistemas de apoyo.
32	Jefatura de Unidad Departamental de Evaluación Psicológica	Entrega a la o las persona(s) usuaria(s) la cita de evaluación psicológica.	
33	Persona(s) usuaria(s)	Recibe, firma y devuelve a la Jefatura de Unidad Departamental de Evaluación Psicológica, el acuse de la cita de la evaluación psicológica.	
34 35	Jefatura de Unidad Departamental de Evaluación Psicológica	Recibe y archiva acuse de la cita de evaluación psicológica en expediente. Entrega expediente al personal administrativo de la Jefatura de Unidad Departamental de Evaluación Psicológica para que elabore el oficio indicando a la Autoridad Jurisdiccional la fecha, hora y lugar en que la persona usuaria tendrá que presentarse a la evaluación psicológica.	
36	Jefatura de Unidad Departamental de Evaluación Psicológica (Personal administrativo)	Recibe expediente, genera el oficio en el Sistema autorizado por el Pleno del Consejo y lo imprime, indicando a la Autoridad Jurisdiccional la fecha, hora y lugar en que la persona usuaria tendrá que presentarse a la evaluación psicológica, y lo entrega con expediente a la Jefatura de Unidad Departamental de Evaluación Psicológica, para su revisión.	• Sistema • Oficio
37	Jefatura de Unidad Departamental de Evaluación Psicológica	Recibe oficio con expediente, revisa el oficio y lo entrega con expediente a la Subdirección de Evaluación Psicológica, para su firma.	
38	Subdirección de Evaluación Psicológica	Recibe oficio con expediente, firma el oficio y lo devuelve con expediente al personal administrativo de la Jefatura de Unidad Departamental de Evaluación Psicológica, para su trámite de envío.	

No.	Área.	Descripción de la actividad.	Documentos y/o sistemas de apoyo.
39	Jefatura de Unidad Departamental de Evaluación Psicológica (Personal administrativo)	Recibe el oficio con expediente y realiza el trámite de envío del oficio a la Autoridad Jurisdiccional, indicando la fecha, hora y lugar en que la persona usuaria tendrá que presentarse a la evaluación psicológica.	
40	Autoridad Jurisdiccional (Oficialía de Partes)	Recibe, acusa el oficio, y lo devuelve.	
41	Jefatura de Unidad Departamental de Evaluación Psicológica (Personal administrativo)	Recibe y archiva acuse del oficio en el expediente, y lo entrega a la Psicóloga o el Psicólogo designado.	
42 43	Subdirección de Evaluación Psicológica (Psicóloga o Psicólogo)	Recibe expediente, verifica y analiza los datos de las personas a evaluar, así como el objetivo pericial, y establece en el Sistema autorizado por el Pleno del Consejo la metodología a aplicar, previo a la fecha de evaluación psicológica. Solicita a través del Sistema autorizado por el Pleno del Consejo la autorización a la Subdirección de Evaluación Psicológica, para la implementación de la metodología establecida.	• Sistema • Sistema
44	Subdirección de Evaluación Psicológica	Recibe a través del Sistema autorizado por el Pleno del Consejo la solicitud de autorización de la metodología para el caso en concreto. **¿Autoriza la metodología?** **No.** Continúa en la actividad no. 45 **Sí.** Continúa en la actividad no. 46	• Sistema

No.	Área.	Descripción de la actividad.	Documentos y/o sistemas de apoyo.
45	Subdirección de Evaluación Psicológica	Rechaza a través del Sistema autorizado por el Pleno del Consejo la metodología e indica cual es la que se va a utilizar. (Regresa a la actividad no. 42)	• Sistema
46		Envía a través del Sistema autorizado por el Pleno del Consejo la confirmación de autorización de la metodología a la Psicóloga o el Psicólogo.	• Sistema
47	Subdirección de Evaluación Psicológica (Psicóloga o Psicólogo)	Recibe a través del Sistema autorizado por el Pleno del Consejo, la confirmación de autorización de la metodología.	• Sistema
48		Espera a la persona usuaria a evaluar el día programado. **¿Acude la persona usuaria a la evaluación psicológica?** **No.** Continúa en la actividad no. 49 **Sí.** Continúa en la actividad no. 56	
49		Captura la inasistencia en el Sistema autorizado por el Pleno del Consejo y genera e imprime el oficio mediante el cual se informa que no se presentó la persona usuaria a la evaluación psicológica ordenada.	• Sistema • Oficio
50		Entrega a la Subdirección de Evaluación Psicológica, oficio con expediente, de inasistencia de la persona usuaria para su firma.	
51	Subdirección de Evaluación Psicológica	Recibe oficio con expediente, firma el oficio de inasistencia y lo devuelve con expediente a la Psicóloga o el Psicólogo, para su trámite de envío.	

No.	Área.	Descripción de la actividad.	Documentos y/o sistemas de apoyo.
52	Subdirección de Evaluación Psicológica (Psicóloga o Psicólogo)	Recibe oficio de inasistencia con expediente y entrega el oficio al personal administrativo de la Jefatura de Unidad Departamental de Evaluación Psicológica, para su trámite de envío.	
53	Jefatura de Unidad Departamental de Evaluación Psicológica (Personal administrativo)	Recibe el oficio de inasistencia y realiza el trámite de envío a la Autoridad Jurisdiccional.	
54	Autoridad Jurisdiccional (Oficialía de Partes)	Recibe, acusa el oficio, y lo devuelve.	
55	Jefatura de Unidad Departamental de Evaluación Psicológica (Personal administrativo)	Recibe el acuse del oficio de inasistencia y lo archiva en el expediente. (Continúa en la actividad no. 71)	
56	Subdirección de Evaluación Psicológica (Psicóloga o Psicólogo)	Recibe a la persona usuaria y captura su asistencia en el Sistema autorizado por el Pleno del Consejo.	• Sistema
57		Realiza la evaluación psicológica ordenada.	
58		Califica y/o interpreta las pruebas psicológicas aplicadas, las integra y archiva en el expediente de la persona usuaria.	
59		Elabora, carga en el Sistema autorizado por el Pleno del Consejo e imprime el Informe de evaluación psicológica, y lo remite a la Subdirección de Evaluación Psicológica, para su revisión.	• Sistema • Informe de evaluación psicológica

No.	Área.	Descripción de la actividad.	Documentos y/o sistemas de apoyo.
60	Subdirección de Evaluación Psicológica	Recibe y revisa el Informe de evaluación psicológica para su autorización. **¿Autoriza el Informe de Evaluación Psicológica?** **No.** Continúa en la actividad no. 61 **Sí.** Continúa en la actividad no. 62	
61		Rechaza el Informe de evaluación psicológica a través del Sistema autorizado por el Pleno del Consejo y envía a la Psicóloga o el Psicólogo las observaciones para su atención. (Regresa a la actividad no. 59)	• Sistema
62		Envía a través del Sistema autorizado por el Pleno del Consejo la confirmación de autorización del informe a la Psicóloga o el Psicólogo.	• Sistema
63	Subdirección de Evaluación Psicológica (Psicóloga o Psicólogo)	Recibe autorización a través del Sistema autorizado por el Pleno del Consejo, imprime y firma el informe de evaluación psicológica.	• Sistema
64		Genera e imprime oficio a través del Sistema autorizado por el Pleno del Consejo, indicando a la Autoridad Jurisdiccional que envía el Informe de la evaluación psicológica ordenada y entrega con el expediente a la Subdirección de Evaluación Psicológica, para firma.	• Sistema • Oficio
65	Subdirección de Evaluación Psicológica	Recibe oficio con expediente, firma el oficio y lo devuelve con expediente a la Psicóloga o el Psicólogo.	

No.	Área.	Descripción de la actividad.	Documentos y/o sistemas de apoyo.
66	Subdirección de Evaluación Psicológica (Psicóloga o Psicólogo)	Recibe oficio con expediente y los entrega al personal administrativo de la Jefatura de Unidad Departamental de Evaluación Psicológica.	
67	Jefatura de Unidad Departamental de Evaluación Psicológica (Personal administrativo)	Recibe oficio con expediente y realiza trámite de envío del oficio a la Autoridad Jurisdiccional en el que se adjunta el Informe de evaluación psicológica.	
68	Autoridad Jurisdiccional (Oficialía de Partes)	Recibe, acusa el oficio y lo devuelve.	
69	Jefatura de Unidad Departamental de Evaluación Psicológica (Personal administrativo)	Recibe y archiva el acuse del oficio en el expediente.	
70		Captura en el Sistema autorizado por el Pleno del Consejo el cierre de evaluación psicológica ordenada.	• Sistema
71		Guarda expediente hasta que concluya su periodo de archivo en trámite.	
72		Envía expediente al Archivo Judicial.	

FIN DEL PROCEDIMIENTO

PJCDMX PODER JUDICIAL CIUDAD DE MÉXICO

MANUAL DE PROCEDIMIENTOS

PROCEDIMIENTOS

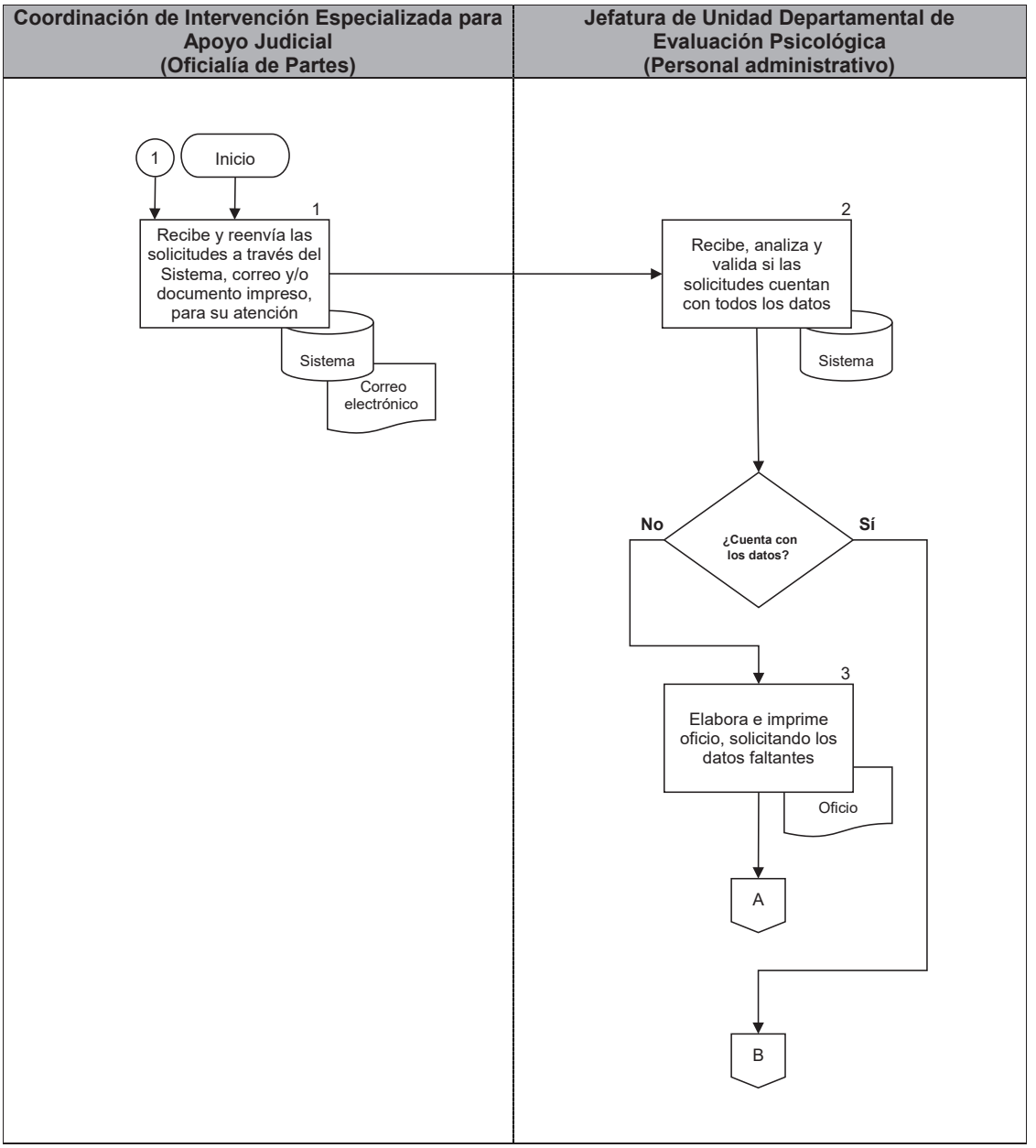

PJCDMX PODER JUDICIAL CIUDAD DE MÉXICO

MANUAL DE PROCEDIMIENTOS

PROCEDIMIENTOS

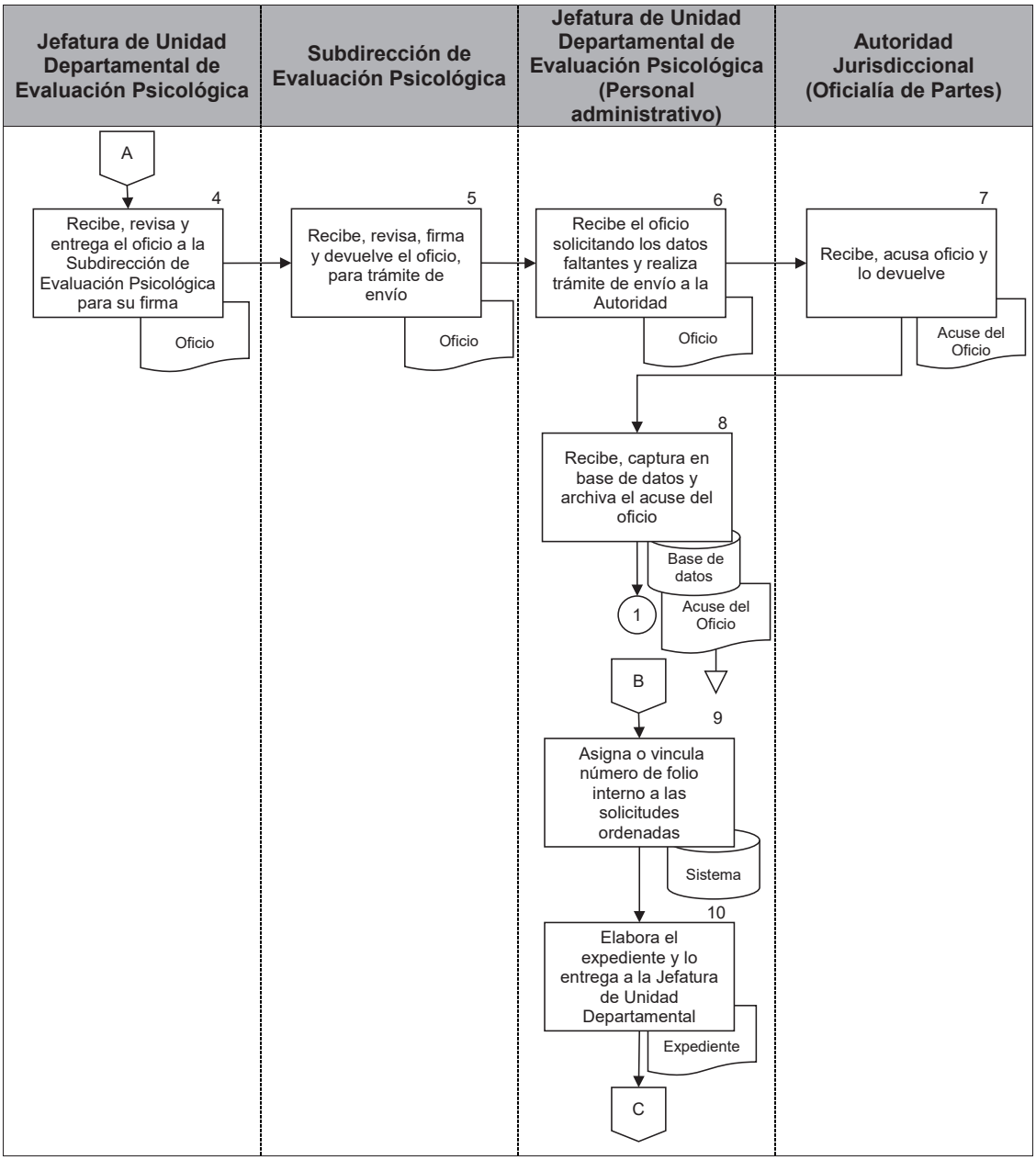

PJCDMX PODER JUDICIAL CIUDAD DE MÉXICO

MANUAL DE PROCEDIMIENTOS

PROCEDIMIENTOS

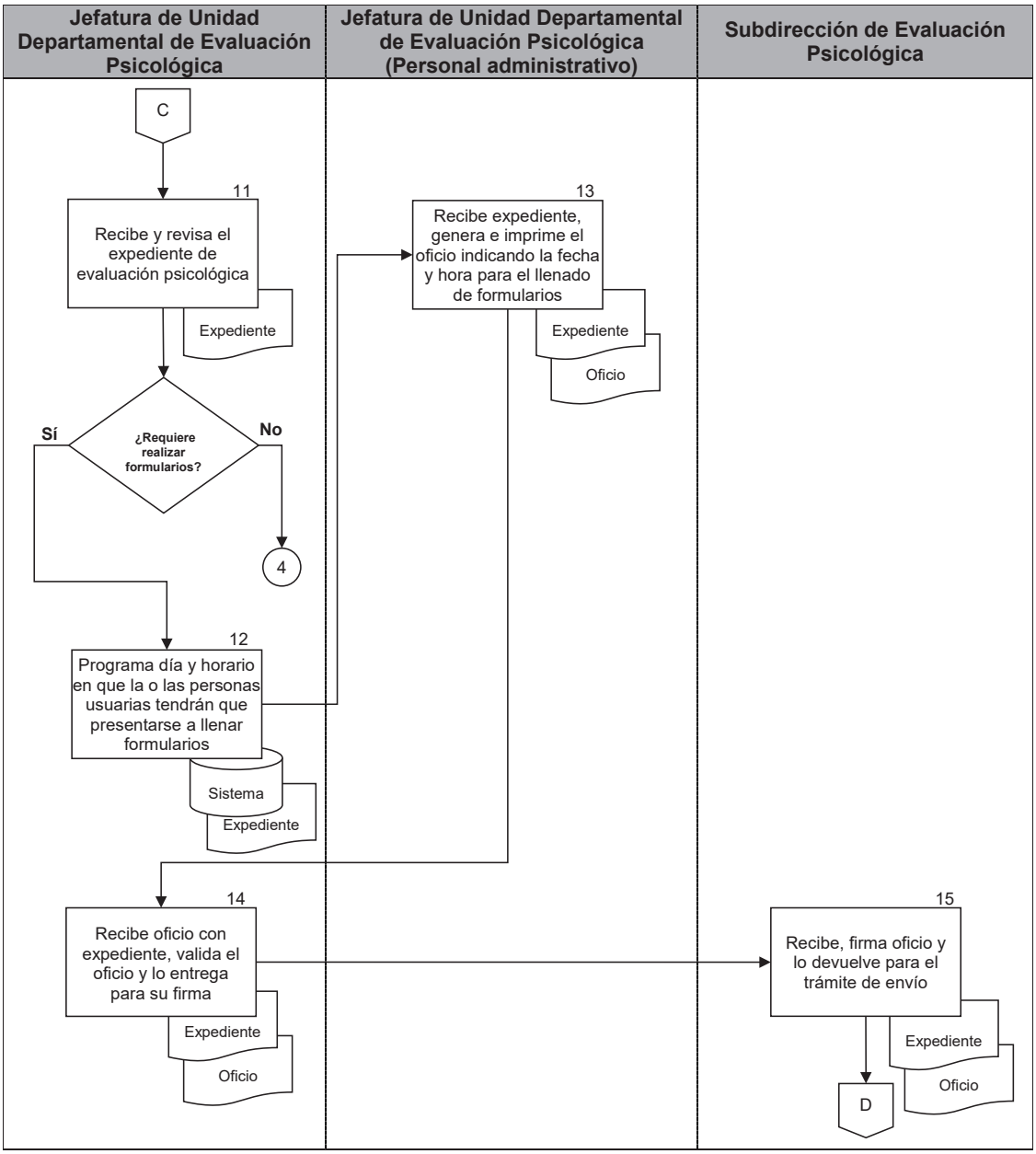

PJCDMX PODER JUDICIAL CIUDAD DE MÉXICO

MANUAL DE PROCEDIMIENTOS

PROCEDIMIENTOS

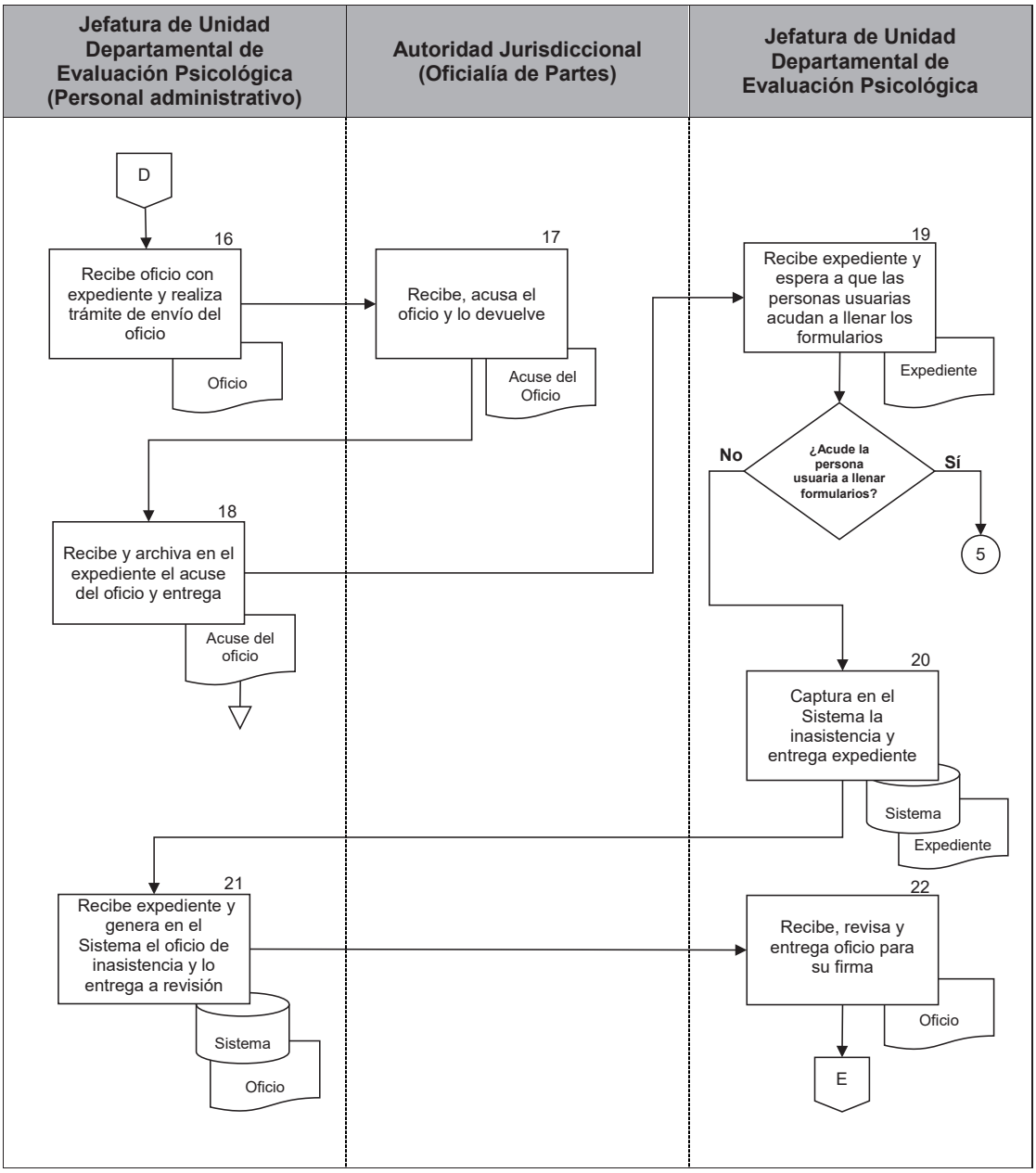

PJCDMX PODER JUDICIAL CIUDAD DE MÉXICO

MANUAL DE PROCEDIMIENTOS

PROCEDIMIENTOS

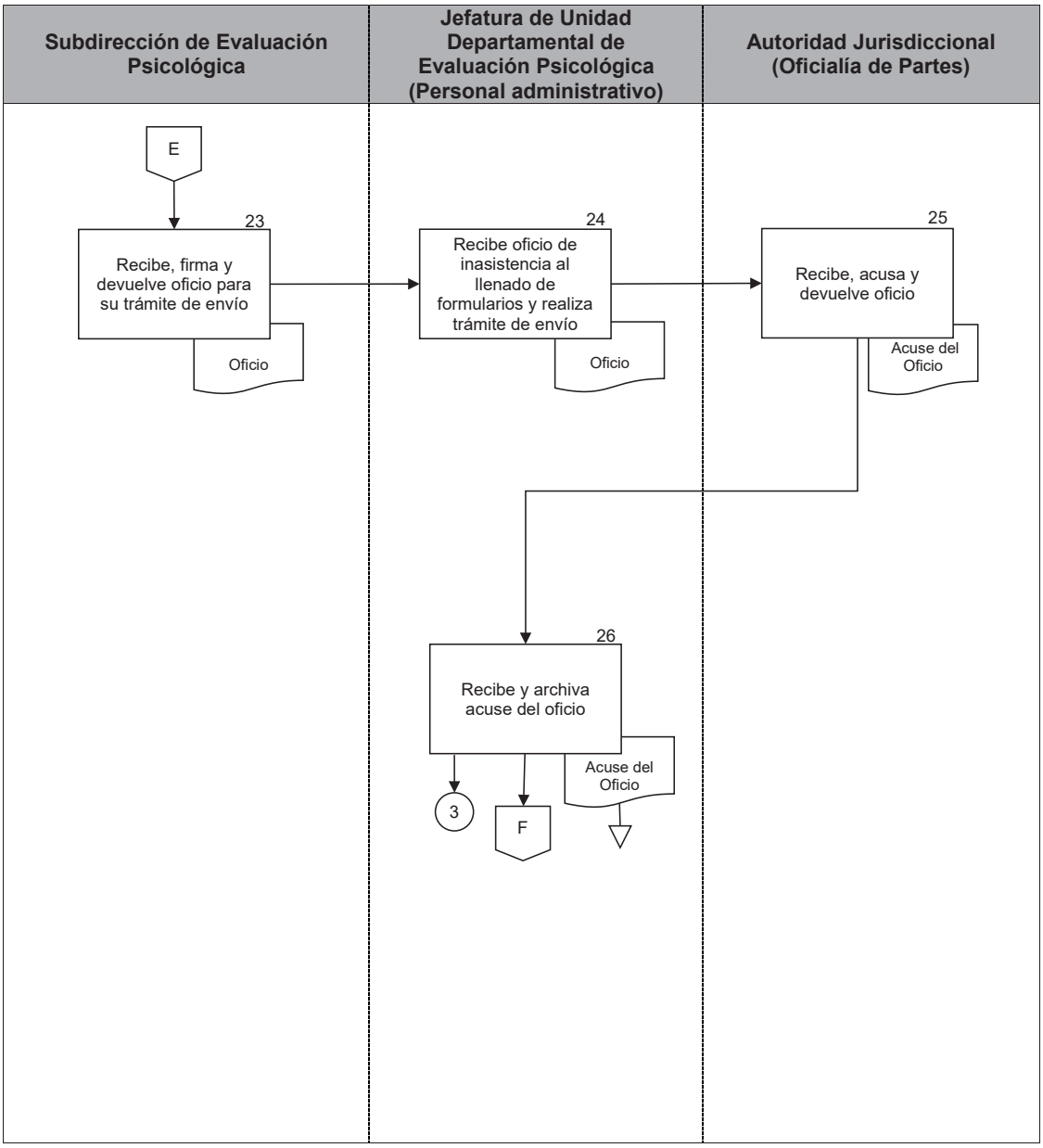

PJCDMX PODER JUDICIAL CIUDAD DE MÉXICO

MANUAL DE PROCEDIMIENTOS

PROCEDIMIENTOS

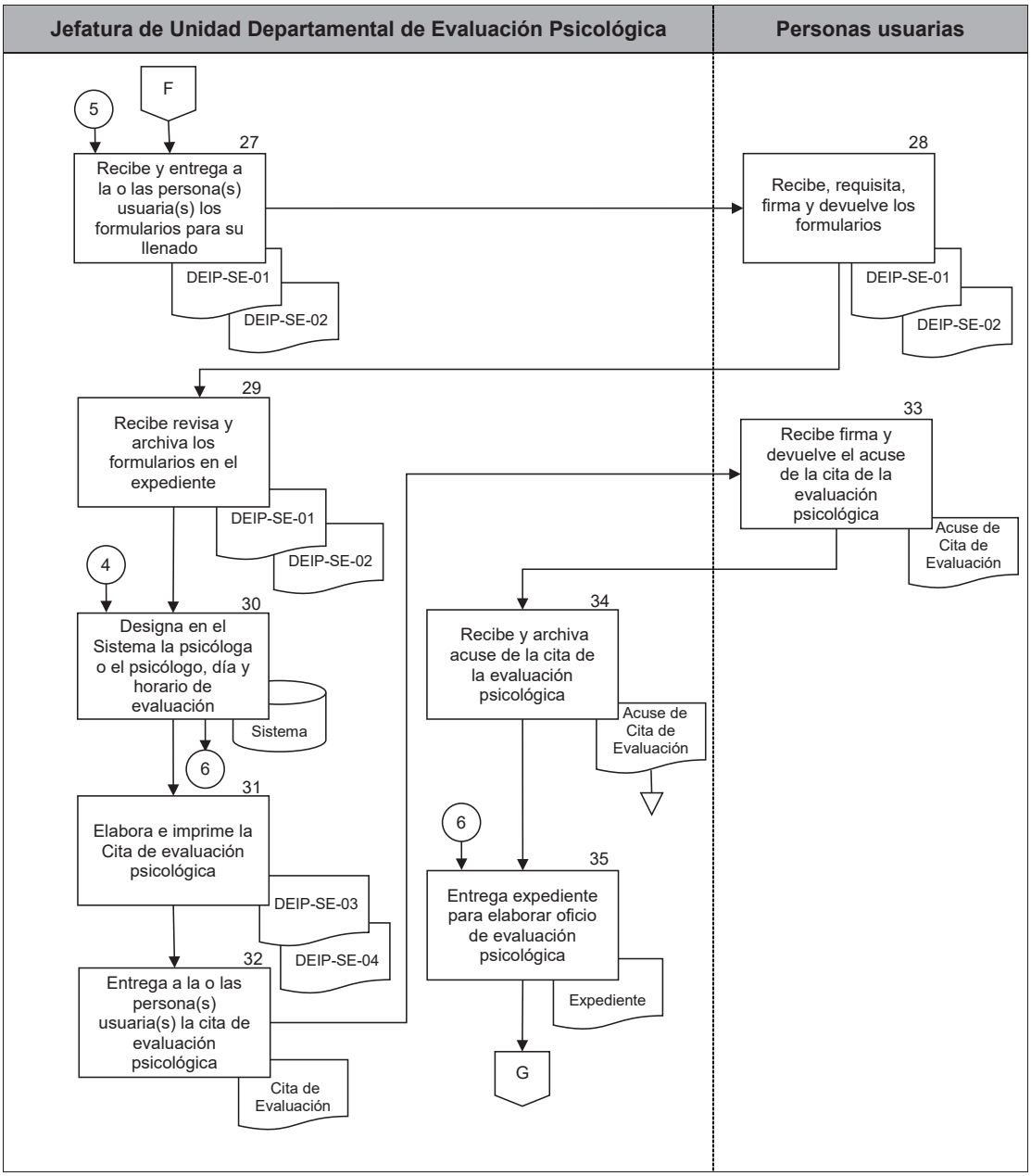

PJCDMX PODER JUDICIAL CIUDAD DE MÉXICO

MANUAL DE PROCEDIMIENTOS

PROCEDIMIENTOS

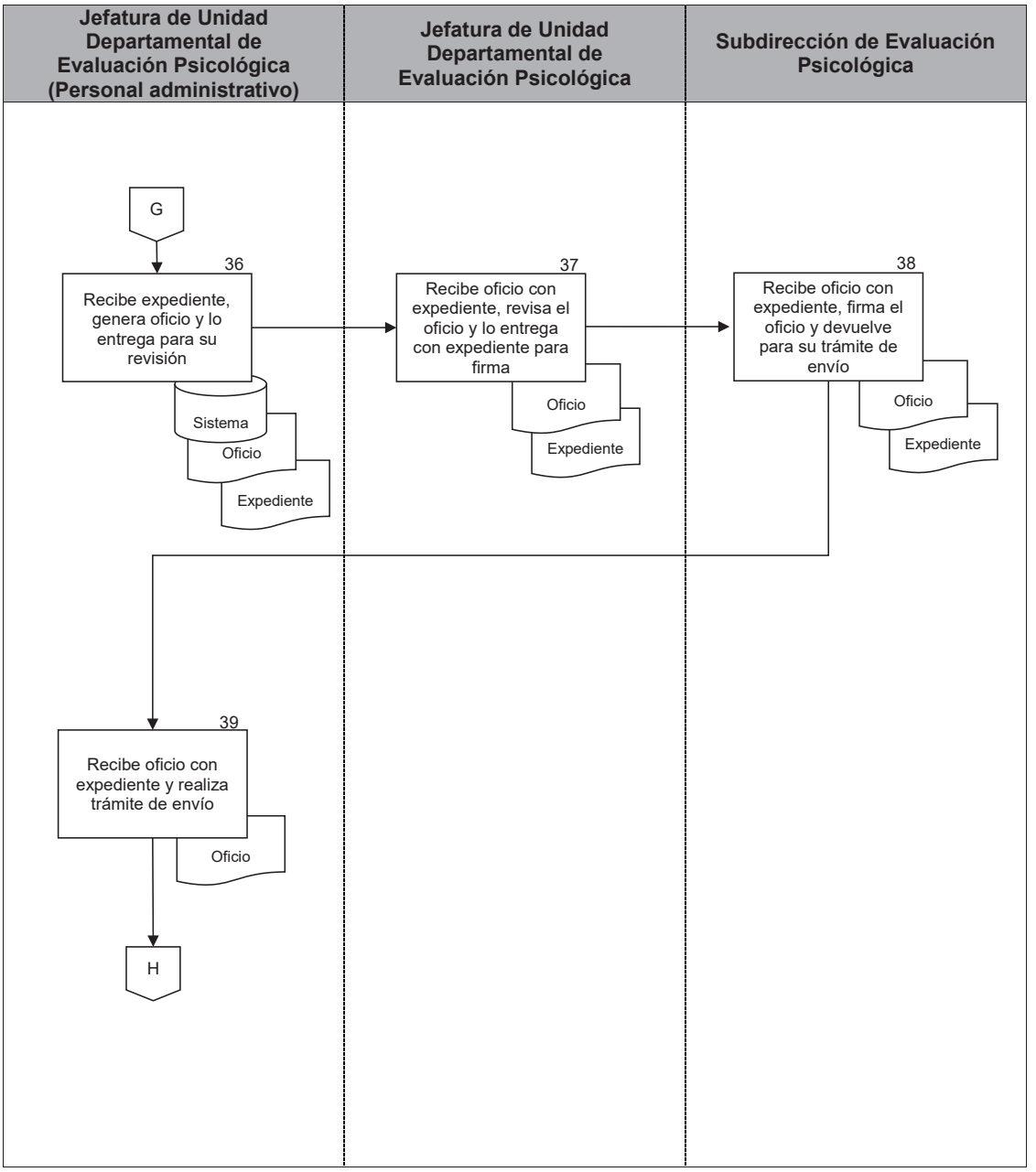

PJCDMX PODER JUDICIAL CIUDAD DE MÉXICO

MANUAL DE PROCEDIMIENTOS

PROCEDIMIENTOS

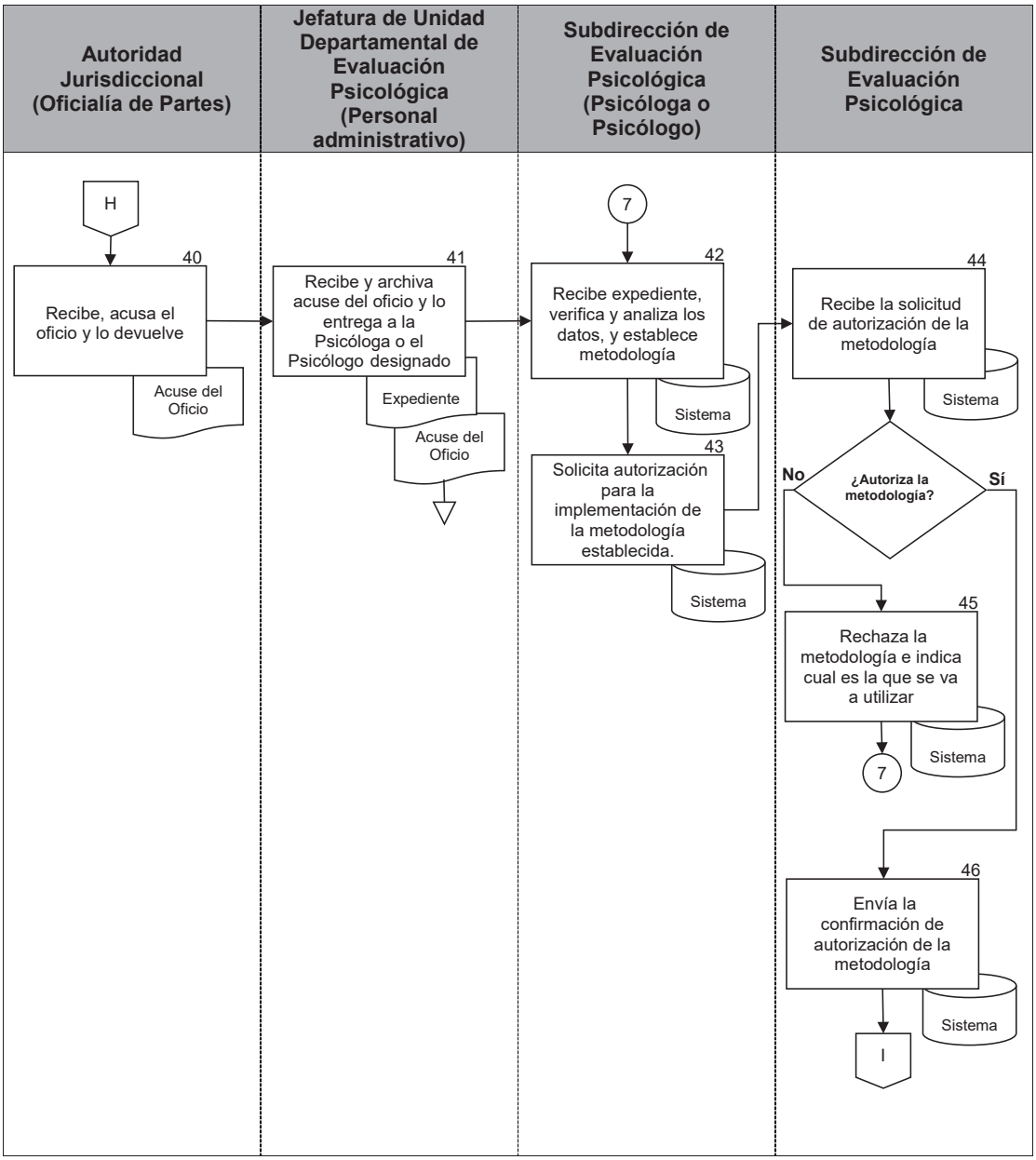

PJCDMX PODER JUDICIAL CIUDAD DE MÉXICO

MANUAL DE PROCEDIMIENTOS

PROCEDIMIENTOS

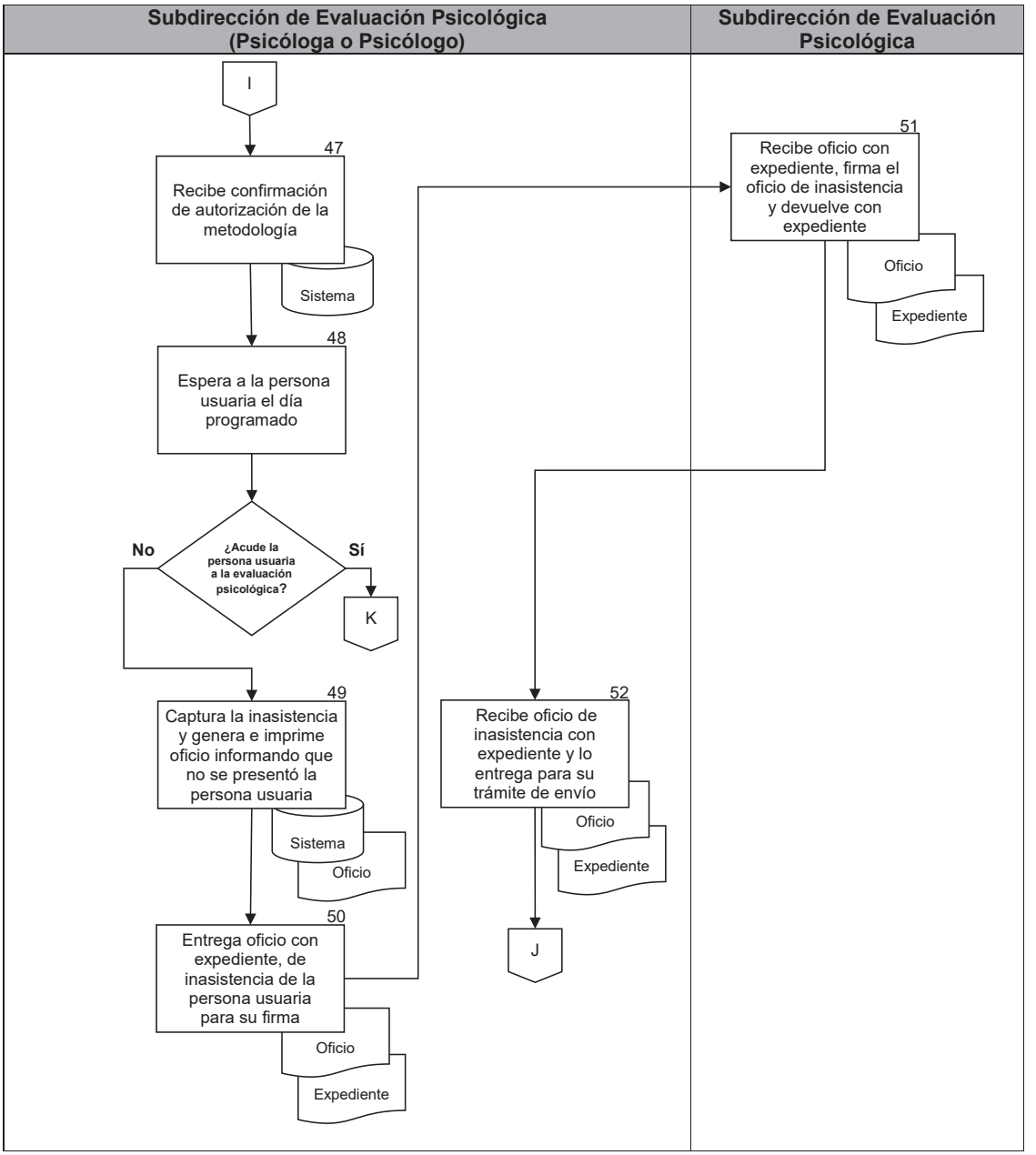

PJCDMX PODER JUDICIAL CIUDAD DE MÉXICO

MANUAL DE PROCEDIMIENTOS

PROCEDIMIENTOS

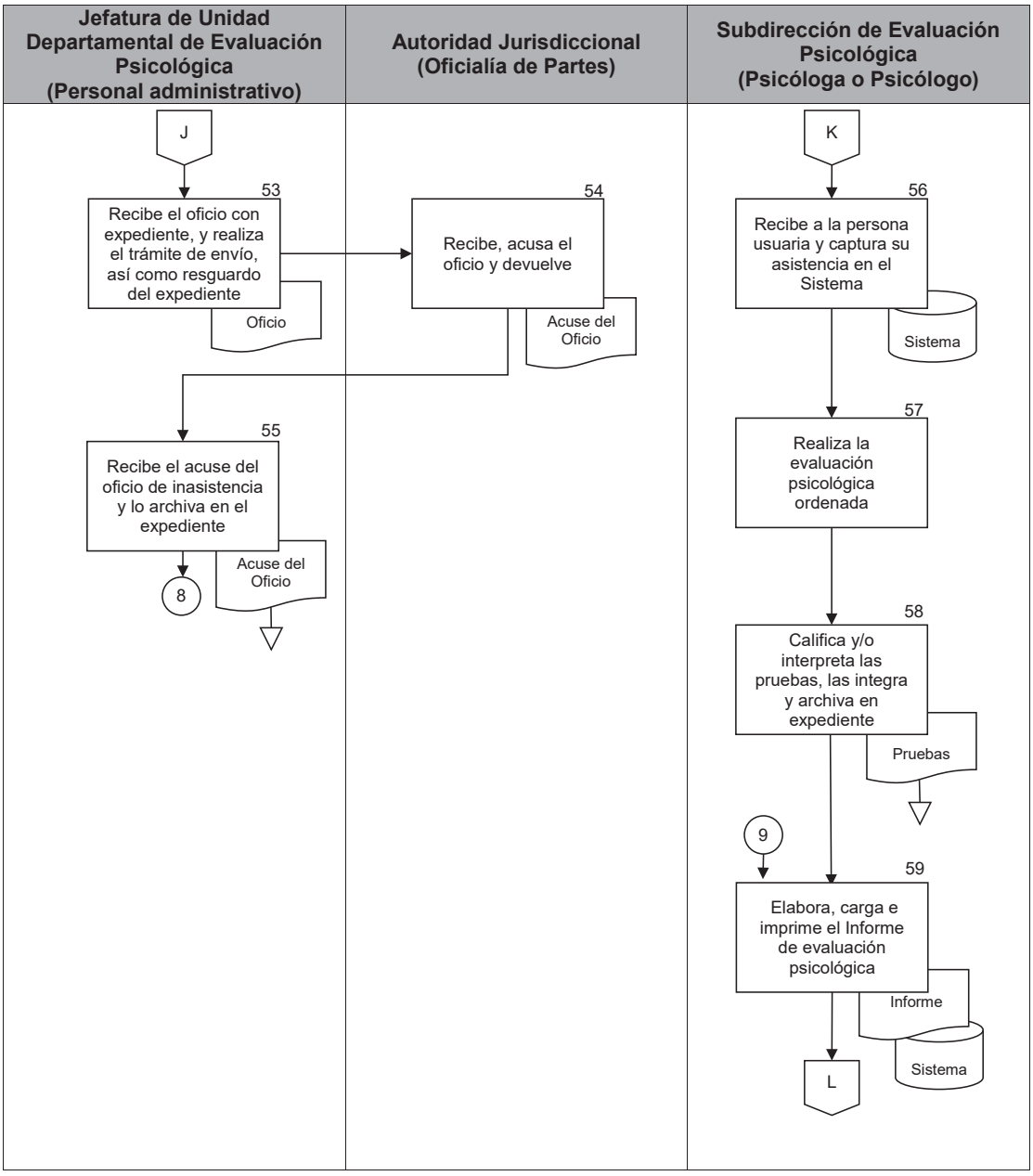

PJCDMX PODER JUDICIAL CIUDAD DE MÉXICO

MANUAL DE PROCEDIMIENTOS

PROCEDIMIENTOS

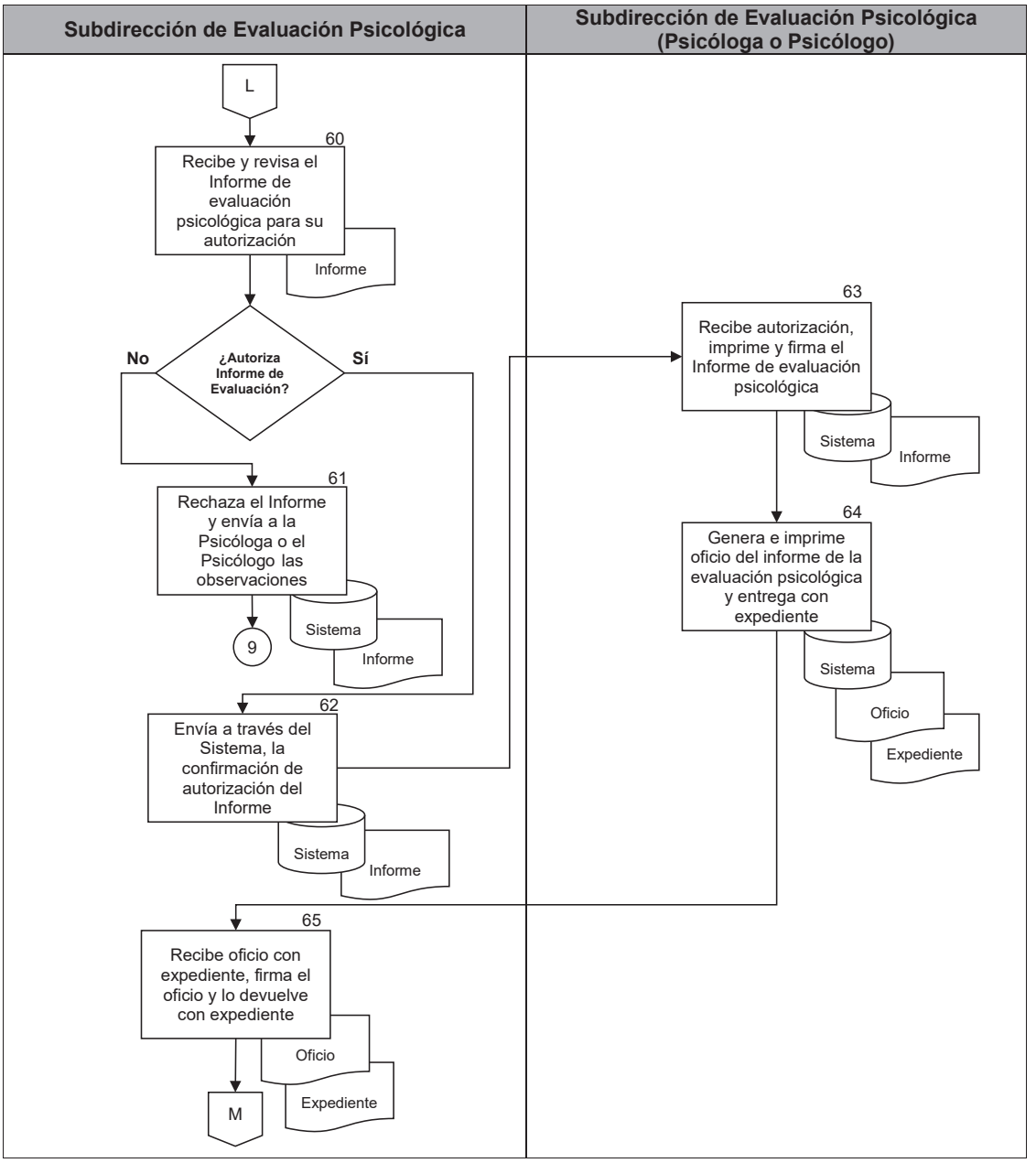

PJCDMX PODER JUDICIAL CIUDAD DE MÉXICO

MANUAL DE PROCEDIMIENTOS

PROCEDIMIENTOS

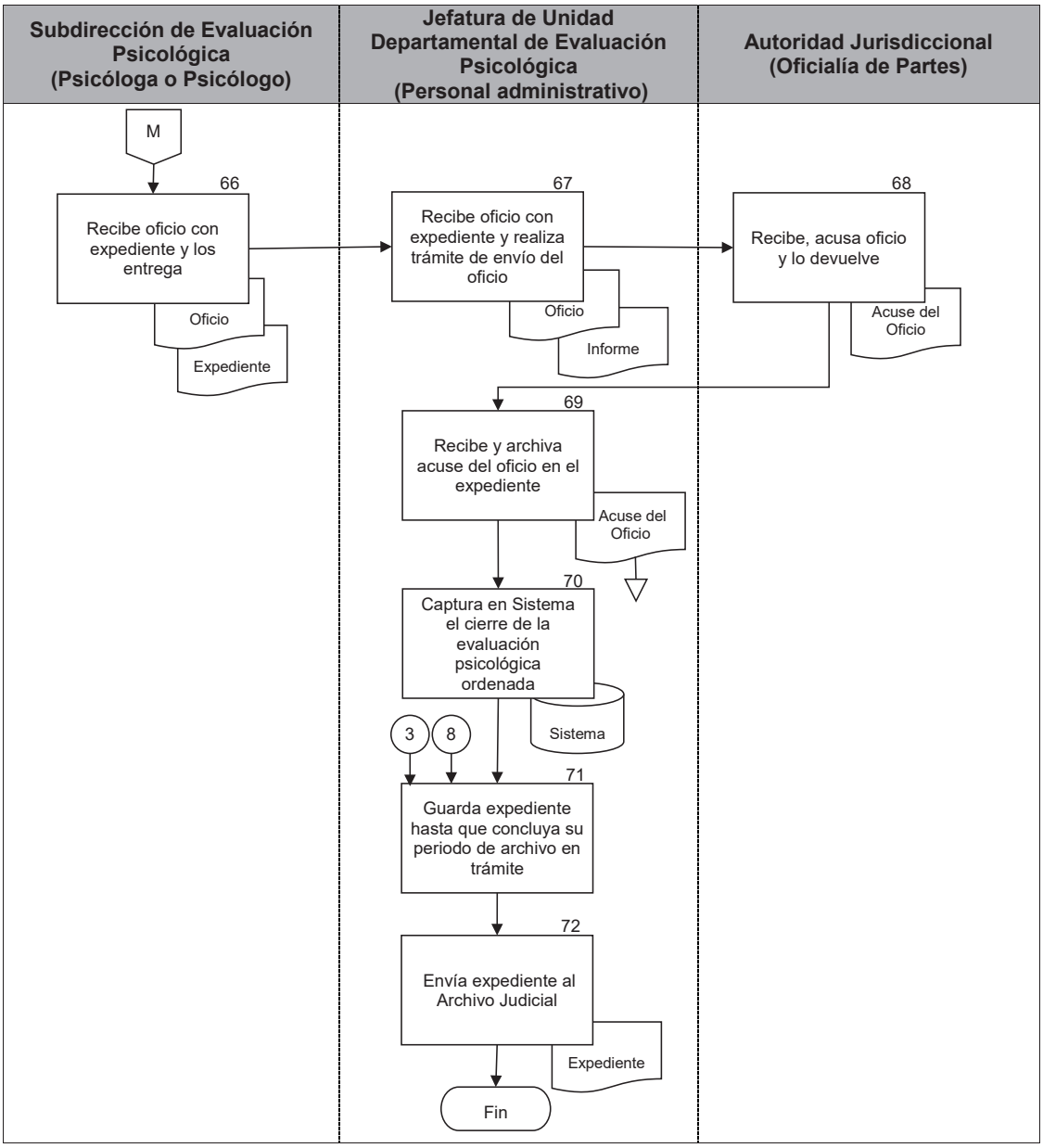

PJCDMX PODER JUDICIAL CIUDAD DE MÉXICO

MANUAL DE PROCEDIMIENTOS

PROCEDIMIENTOS

PJCDMX PODER JUDICIAL CIUDAD DE MÉXICO

INTERVENCIÓN ESPECIALIZADA TSJCDMX

Subdirección de Evaluación Psicológica

ANTECEDENTES ADULTOS

FECHA: DÍA_____ MES_____ AÑO_____.

De manera breve y con letra legible, a continuación, señale:

1. DATOS GENERALES.	
NOMBRE:	
EDAD:	
FECHA DE NACIMIENTO:	
NACIONALIDAD:	
RELIGIÓN:	
ÚLTIMO GRADO DE ESTUDIOS:	
ESTADO CIVIL:	
ALCALDIA O MUNICIPIO:	
ACTIVIDAD LABORAL:	
HORARIO LABORAL:	

2. DATOS CLÍNICOS				
HA SIDO EVALUADO(A) PSICOLÓGICAMENTE:	**SÍ**	**NO**	Fecha de la evaluación:	
			Lugar:	
HA TOMADO TERAPÍA PSICOLÓGICA:	**SÍ**	**NO**	Período de la terapia:	
			Causa:	
			Lugar:	
HA SIDO VALORADO(A) POR MÉDICO PSIQUIATRA:	**SÍ**	**NO**	Fecha de valoración:	
			Lugar:	
			Diagnóstico:	
			Medicamentos prescritos:	
			Frecuencia de la toma del medicamento:	
PRESENTA ALGUNA ENFERMEDAD CRÓNICO-DEGENERATIVA:	**SÍ**	**NO**	Diagnóstico:	
			Fecha del diagnóstico:	
			Medicamentos prescritos:	
			Frecuencia de la toma del medicamento:	
HA TENIDO ALGUNO DE ESTOS PENSAMIENTOS:	**SÍ**	**NO**	Tristeza	Frecuencia:
			Desesperanza	Frecuencia:
			Apatía	Frecuencia:
			Ideas suicidas	Frecuencia:
CONSUME TABACO, ALCOHOL O DROGAS:	**SÍ**	**NO**	¿Cuál y con cuánta frecuencia?	

3. FAMILIA DE ORIGEN
EL TIPO DE RELACIÓN QUE TIENE O TUVO CON SU PAPÁ Y MAMÁ:

DEIP-SE-01

Av. Niños Héroes núm. 150, 3er. Piso, Col. Doctores, Delegación Cuauhtémoc, C.P. 06720, CDMX.
Conmutador: 9156 4997 ext. 511408 y 511413.

Página 1 de 5

PJCDMX PODER JUDICIAL CIUDAD DE MÉXICO

INTERVENCIÓN ESPECIALIZADA TSJCDMX

Subdirección de Evaluación Psicológica

NÚMERO DE HERMANOS Y HERMANAS:
LUGAR QUE USTED OCUPA:
TIPO DE RELACIÓN CON SUS HERMANOS Y HERMANAS:

A continuación, de manera breve señale o relate sus vivencias a lado de la persona de nombre _____, con quien en la actualidad se dirime el juicio de _____ materia de la evaluación psicológica ordenada por la Sala o Juzgado _____ número de expediente_____.

4. NOVIAZGO.
DURACIÓN:
DESCRIPCIÓN DE LA RELACIÓN DE NOVIAZGO:
5. UNIÓN.

MATRIMONIO	Religioso Civil Ambos	CONCUBINATO -Unión libre-
DURACIÓN:		

	NOMBRE	FECHA DE NACIMIENTO	EDAD
HIJOS Y/O HIJAS:			
DESCRIPCIÓN DE LA RELACIÓN DE PAREJA:			

DEIP-SE-01

Av. Niños Héroes núm. 150, 3er. Piso, Col. Doctores, Delegación Cuauhtémoc, C.P. 06720, CDMX.
Conmutador: 9156 4997 ext. 511408 y 511413.

Página 2 de 5

PJCDMX PODER JUDICIAL CIUDAD DE MÉXICO

INTERVENCIÓN ESPECIALIZADA TSJCDMX

Subdirección de Evaluación Psicológica

6. SEPARACIÓN DEFINITIVA.
FECHA:
DESCRIPCIÓN DE LA SEPARACIÓN DEFINITIVA:
7. SITUACIÓN JURÍDICA.
FECHA DE INICIO DEL PROCESO JURÍDICO:
QUIÉN INICIÓ EL PROCESO, EL MOTIVO Y QUÉ ES LO QUE SE PRETENDE:
SI SU HIJA (S) O HIJO (S) TIENE CONOCIMIENTO DEL PROCESO JUDICIAL, CÓMO SE LE HA INFORMADO:

EXISTENCIA DE ACUERDOS:	SÍ	NO	CUÁLES:	
SE HAN CUMPLIDO:	SÍ	NO	CAUSAS:	

DEIP-SE-01

Av. Niños Héroes núm. 150, 3er. Piso, Col. Doctores, Delegación Cuauhtémoc, C.P. 06720, CDMX.
Conmutador: 9156 4997 ext. 511408 y 511413.

GUARDA Y CUSTODIA A FAVOR DE:	
MONTO DE PENSIÓN ALIMENTICIA:	
RÉGIMEN DE VISITAS Y CONVIVENCIAS A FAVOR DE:	
HORARIOS:	
SE CUMPLE:	
OTROS PROCESOS JURÍDICOS (ORDENES DE RESTRICCIÓN, DENUNCIAS POR VIOLENCIA, ABUSO SEXUAL, ETC):	
8. RELACIÓN CON HIJA O HIJO	
ESTILO DE CRIANZA QUE EMPLEA CON SU HIJA (S) O HIJO(S)	
TIPO DE RELACIÓN QUE TIENE CON SU HIJA (S) O HIJO(S) EN LA ACTUALIDAD.	
LA INTERVENCIÓN DE OTROS FAMILIARES Y/O NUEVA PAREJA EN EL CUIDADO DE SU HIJA (S) O HIJO(S) (APOYO ECONÓMICO, CRIANZA, NUEVOS HERMANOS, ETC.).	
NOMBRE DE LA PERSONA QUE CUIDA A SU HIJA (S) O HIJO (S) CUANDO USTED SALE A TRABAJAR O REALIZA OTRAS ACTIVIDADES, ASÍ CÓMO DESCRIBA EL TIPO DE LA RELACIÓN CON ESA O ESAS PERSONAS.	

PJCDMX PODER JUDICIAL CIUDAD DE MÉXICO

INTERVENCIÓN ESPECIALIZADA TSJCDMX

Subdirección de Evaluación Psicológica

TIPO DE RELACIÓN ENTRE USTED Y EL PADRE O MADRE DE SU HIJA (S) O HIJO(S), ANTES Y DESPUÉS DE LA SEPARACIÓN.
TIPO DE RELACIÓN DE SUS HIJOS CON EL OTRO PADRE/MADRE ANTES Y DESPUÉS DE LA SEPARACIÓN.

NOMBRE Y FIRMA.

AVISO DE PRIVACIDAD SIMPLIFICADO

El Tribunal Superior de Justicia de la Ciudad de México, a través de la **Coordinación de Intervención Especializada para Apoyo Judicial** es el Responsable del tratamiento de los datos personales que nos proporcione, los cuales serán protegidos en el Sistema de Datos Personales denominado ***"Sistema de Evaluación Psicológica SIEP"***.
Los datos personales que recabemos serán utilizados con la finalidad de integrar un expediente para la realización de la oportuna prestación de los servicios de esta área, que consisten en la aplicación de las evaluaciones psicológicas en cumplimiento a los ordenamientos de las autoridades jurisdiccionales que correspondan, para aportar de forma integral elementos de convicción en la toma de decisiones en el ámbito jurisdiccional. Y podrán ser transferidos a las Autoridades Jurisdiccionales Federales (Juzgados de Distrito y Tribunales Colegiados de Circuito) y Locales en materia Familiar, Penal, Civil, Justicia para Adolescentes, Medidas Cautelares y Ejecución de Sentencias, Autoridades Jurisdiccionales de las Entidades Federativas, Consejo de la Judicatura de la Ciudad de México, Contraloría del Tribunal Superior de Justicia de la Ciudad de México, Organos Garantes de la Tutela de Derechos Humanos, Instituto de Transparencia, Acceso a la Información Pública, Protección de Datos Personales y Rendición de Cuentas de la Ciudad de México y a la Fiscalía General de Justicia de la Ciudad de México, para el ejercicio de sus funciones y facultades, por lo que no requeriremos su consentimiento, lo anterior en apego a las excepciones previstas en los artículos 16 y 64 de la Ley de Protección de Datos Personales en Posesión de Sujetos Obligados de la Ciudad de México.
Usted podrá manifestar la negativa al tratamiento de sus datos personales directamente ante Unidad de Transparencia del Tribunal Superior de Justicia de la Ciudad de México, ubicada en calle Río Lerma, número 62, Piso 7, colonia Cuauhtémoc, alcaldía Cuauhtémoc, Código Postal 06500, Ciudad de México, Ciudad de México, con número, telefónico conmutador 5591564997 extensiones 111105 y 111107.
Para conocer el Aviso de Privacidad Integral puede acudir directamente a la Unidad de Transparencia o consultarlo en la siguiente liga electrónica:
http://www.poderjudicialcdmx.gob.mx/otros/descarga.php?arv=UT/API/AVISO_PRIVACIDAD_INTEGRAL_EVALUACION_PSICOLOGICA.pdf

DEIP-SE-01

PJCDMX PODER JUDICIAL CIUDAD DE MÉXICO

MANUAL DE PROCEDIMIENTOS

PROCEDIMIENTOS

PJCDMX PODER JUDICIAL CIUDAD DE MÉXICO

INTERVENCIÓN ESPECIALIZADA TSJCDMX

Subdirección de Evaluación Psicológica

ANTECEDENTES ADULTOS

FECHA: DÍA___(1)___ MES_____(2)_____ AÑO_____(3)____.

De manera breve y con letra legible, a continuación, señale:

1. DATOS GENERALES.	
NOMBRE:	**(4)**
EDAD:	**(5)**
FECHA DE NACIMIENTO:	**(6)**
NACIONALIDAD:	**(7)**
RELIGIÓN:	**(8)**
ÚLTIMO GRADO DE ESTUDIOS:	**(9)**
ESTADO CIVIL:	**(10)**
ALCALDÍA O MUNICIPIO:	**(11)**
ACTIVIDAD LABORAL:	**(12)**
HORARIO LABORAL:	**(13)**

2. DATOS CLÍNICOS				
HA SIDO EVALUADO(A)PSICOLÓGICAMENTE: **(14)**	**SÍ**	**NO**	Fecha de la evaluación: **(15)**	
			Lugar: **(16)**	
HA TOMADO TERAPÍA PSICOLÓGICA: **(17)**	**SÍ**	**NO**	Período de la terapia: **(18)**	
			Causa: **(19)**	
			Lugar: **(20)**	
HA SIDO VALORADO(A) POR MÉDICO PSIQUIATRA: **(21)**	**SÍ**	**NO**	Fecha de valoración: **(22)**	
			Lugar: **(23)**	
			Diagnóstico: **(24)**	
			Medicamentos prescritos: **(25)**	
			Frecuencia de la toma del medicamento: **(26)**	
PRESENTA ALGUNA ENFERMEDAD CRÓNICO-DEGENERATIVA: **(27)**	**SÍ**	**NO**	Diagnóstico: **(28)**	
			Fecha del diagnóstico: **(29)**	
			Medicamentos prescritos: **(30)**	
			Frecuencia de la toma del medicamento: **(31)**	
HA TENIDO ALGUNO DE ESTOS PENSAMIENTOS: **(32)**	**SÍ**	**NO**	Tristeza	Frecuencia: **(33)**
			Desesperanza	Frecuencia: **(34)**
			Apatía	Frecuencia: **(35)**
			Ideas suicidas	Frecuencia: **(36)**
CONSUME TABACO, ALCOHOL O DROGAS: **(37)**	**SÍ**	**NO**	¿Cuál y con cuánta frecuencia? **(38)**	

3. FAMILIA DE ORIGEN
EL TIPO DE RELACIÓN QUE TIENE O TUVO CON SU PAPÁ Y MAMÁ: **(39)**

DEIP-SE-01

Av. Niños Héroes núm. 150, 3er. Piso, Col. Doctores, Delegación Cuauhtémoc, C.P. 06720, CDMX.
Conmutador: 9156 4997 ext. 511408 y 511413.

Página 1 de 5

PJCDMX PODER JUDICIAL CIUDAD DE MÉXICO

INTERVENCIÓN ESPECIALIZADA TSJCDMX

Subdirección de Evaluación Psicológica

NÚMERO DE HERMANOS Y HERMANAS: **(40)**
LUGAR QUE USTED OCUPA: **(41)**
TIPO DE RELACIÓN CON SUS HERMANOS Y HERMANAS: **(42)**

A continuación, de manera breve señale o relate sus vivencias a lado de la persona de nombre _____(43)_____, con quien en la actualidad se dirime el juicio de _____(44)_____ materia de la evaluación psicológica ordenada por la Sala o Juzgado _____(45)_____ número de expediente_____(46)_____.

4. NOVIAZGO.
DURACIÓN: **(47)**
DESCRIPCIÓN DE LA RELACIÓN DE NOVIAZGO: **(48)**
5. UNIÓN. (49)

MATRIMONIO	Religioso Civil Ambos	CONCUBINATO -Unión libre-

DURACIÓN:	**(50)**

	NOMBRE	FECHA DE NACIMIENTO	EDAD
HIJOS Y/O HIJAS:	**(51)**	**(52)**	**(53)**

DESCRIPCIÓN DE LA RELACIÓN DE PAREJA: **(54)**

DEIP-SE-01

Av. Niños Héroes núm. 150, 3er. Piso, Col. Doctores, Delegación Cuauhtémoc, C.P. 06720, CDMX.
Conmutador: 9156 4997 ext. 511408 y 511413.

PJCDMX PODER JUDICIAL CIUDAD DE MÉXICO

INTERVENCIÓN ESPECIALIZADA TSJCDMX

Subdirección de Evaluación Psicológica

6. SEPARACIÓN DEFINITIVA.
FECHA: **(55)**
DESCRIPCIÓN DE LA SEPARACIÓN DEFINITIVA: **(56)**
7. SITUACIÓN JURÍDICA.
FECHA DE INICIO DEL PROCESO JURÍDICO: **(57)**
QUIÉN INICIÓ EL PROCESO, EL MOTIVO Y QUÉ ES LO QUE SE PRETENDE: **(58)**
SI SU HIJA (S) O HIJO (S) TIENE CONOCIMIENTO DEL PROCESO JUDICIAL, CÓMO SE LE HA INFORMADO: **(59)**
EXISTENCIA DE ACUERDOS: **(60)** SÍ NO CUÁLES: **(61)**
SE HAN CUMPLIDO: **(62)** SÍ NO CAUSAS: **(63)**

DEIP-SE-01

PJCDMX PODER JUDICIAL CIUDAD DE MÉXICO

INTERVENCIÓN ESPECIALIZADA TSJCDMX

Subdirección de Evaluación Psicológica

GUARDA Y CUSTODIA A FAVOR DE:	**(64)**
MONTO DE PENSIÓN ALIMENTICIA:	**(65)**
RÉGIMEN DE VISITAS Y CONVIVENCIAS A FAVOR DE:	**(66)**
HORARIOS: **(67)**	
SE CUMPLE: **(68)**	
OTROS PROCESOS JURÍDICOS (ORDENES DE RESTRICCIÓN, DENUNCIAS POR VIOLENCIA, ABUSO SEXUAL, ETC):	
(69)	
8. RELACIÓN CON HIJA O HIJO	
ESTILO DE CRIANZA QUE EMPLEA CON SU HIJA (S) O HIJO(S)	
(70)	
TIPO DE RELACIÓN QUE TIENE CON SU HIJA (S) O HIJO(S) EN LA ACTUALIDAD.	
(71)	
LA INTERVENCIÓN DE OTROS FAMILIARES Y/O NUEVA PAREJA EN EL CUIDADO DE SU HIJA (S) O HIJO(S) (APOYO ECONÓMICO, CRIANZA, NUEVOS HERMANOS, ETC.).	
(72)	
NOMBRE DE LA PERSONA QUE CUIDA A SU HIJA (S) O HIJO (S) CUANDO USTED SALE A TRABAJAR O REALIZA OTRAS ACTIVIDADES, ASÍ CÓMO DESCRIBA EL TIPO DE LA RELACIÓN CON ESA O ESAS PERSONAS.	
(73)	

DEIP-SE-01

PJCDMX PODER JUDICIAL CIUDAD DE MÉXICO

MANUAL DE PROCEDIMIENTOS

PROCEDIMIENTOS

PJCDMX PODER JUDICIAL CIUDAD DE MÉXICO

INTERVENCIÓN ESPECIALIZADA TSJCDMX

Subdirección de Evaluación Psicológica

TIPO DE RELACIÓN ENTRE USTED Y EL PADRE O MADRE DE SU HIJA (S) O HIJO(S), ANTES Y DESPUÉS DE LA SEPARACIÓN.
(74)
TIPO DE RELACIÓN DE SUS HIJOS CON EL OTRO PADRE/MADRE ANTES Y DESPUÉS DE LA SEPARACIÓN.
(75)

_____(76)_____

NOMBRE Y FIRMA.

AVISO DE PRIVACIDAD SIMPLIFICADO

El Tribunal Superior de Justicia de la Ciudad de México, a través de la **Coordinación de Intervención Especializada para Apoyo Judicial** es el Responsable del tratamiento de los datos personales que nos proporcione, los cuales serán protegidos en el Sistema de Datos Personales denominado ***"Sistema de Evaluación Psicológica SIEP"***.

Los datos personales que recabemos serán utilizados con la finalidad de integrar un expediente para la realización de la oportuna prestación de los servicios de esta área, que consisten en la aplicación de las evaluaciones psicológicas en cumplimiento a los ordenamientos de las autoridades jurisdiccionales que correspondan, para aportar de forma integral elementos de convicción en la toma de decisiones en el ámbito jurisdiccional. Y podrán ser transferidos a las Autoridades Jurisdiccionales Federales (Juzgados de Distrito y Tribunales Colegiados de Circuito) y Locales en materia Familiar, Penal, Civil, Justicia para Adolescentes, Medidas Cautelares y Ejecución de Sentencias, Autoridades Jurisdiccionales de las Entidades Federativas, Consejo de la Judicatura de la Ciudad de México, Contraloría del Tribunal Superior de Justicia de la Ciudad de México, Órganos Garantes de la Tutela de Derechos Humanos, Instituto de Transparencia, Acceso a la Información Pública, Protección de Datos Personales y Rendición de Cuentas de la Ciudad de México y a la Fiscalía General de Justicia de la Ciudad de México, para el ejercicio de sus funciones y facultades, por lo que no requeriremos su consentimiento, lo anterior en apego a las excepciones previstas en los artículos 16 y 64 de la Ley de Protección de Datos Personales en Posesión de Sujetos Obligados de la Ciudad de México.

Usted podrá manifestar la negativa al tratamiento de sus datos personales directamente ante Unidad de Transparencia del Tribunal Superior de Justicia de la Ciudad de México, ubicada en calle Río Lerma, número 62, Piso 7, colonia Cuauhtémoc, alcaldía Cuauhtémoc, Código Postal 06500, Ciudad de México, Ciudad de México, con número, telefónico conmutador 5591564997 extensiones 111105 y 111107.

Para conocer el Aviso de Privacidad Integral puede acudir directamente a la Unidad de Transparencia o consultarlo en la siguiente liga electrónica:

http://www.poderjudicialcdmx.gob.mx/otros/descarga.php?arv=UT/API/AVISO_PRIVACIDAD_INTEGRAL_EVALUACION_PSICOLOGICA.pdf

DEIP-SE-01

DESCRIPCIÓN DEL FORMATO

Nombre:	**ANTECEDENTES ADULTOS**
Clave:	**DEIP-SE-01**
Objetivo:	Conocer antecedentes de la persona usuaria para establecer la metodología a aplicar.
Elabora:	Subdirección de Evaluación Psicológica.
Número de tantos:	Original.
Distribución:	Original. – Para el expediente.

INSTRUCTIVO DE LLENADO

No.	CONCEPTO	SE DEBE ANOTAR
1	DÍA	El día en que se requisita el formulario.
2	MES	El mes en que se requisita el formulario.
3	AÑO	El año en que se requisita el formulario.
4	NOMBRE	El nombre de la persona usuaria que requisita el formulario.
5	EDAD	La edad de la persona usuaria que requisita el formulario.
6	FECHA DE NACIMIENTO	La fecha de nacimiento de la persona usuaria que requisita el formulario.
7	NACIONALIDAD	La nacionalidad de la persona usuaria que requisita el formulario.
8	RELIGIÓN	La religión de la persona usuaria que requisita el formulario.
9	ÚLTIMO GRADO DE ESTUDIOS	El último grado de estudios de la persona usuaria que requisita el formulario.
10	ESTADO CIVIL	El estado civil de la persona usuaria que requisita el formulario.
11	ALCALDÍA O MUNICIPIO	La alcaldía o municipio en la que vive la persona usuaria que requisita el formulario.
12	ACTIVIDAD LABORAL	La ocupación de la persona usuaria que requisita el formulario.

No.	CONCEPTO	SE DEBE ANOTAR
13	HORARIO LABORAL	El horario en que labora la persona usuaria que requisita el formulario.
14	HA SIDO EVALUADO(A) PSICOLÓGICAMENTE	Marcar SÍ, en caso de que la persona que realiza el formulario ha sido evaluada psicológicamente al menos una vez. Debe marcar NO, en caso de que la persona que realiza el formulario nunca haya sido evaluada psicológicamente.
15	FECHA DE EVALUACIÓN	La(s) fecha(s) en que le fue practicada la(s) evaluación(es) psicológica(s) a la persona usuaria que requisita el formulario.
16	LUGAR DE EVALUACIÓN	La institución, centro o dependencia de gobierno, en que le fue practicada la(s) evaluación(es) psicológica(s) a la persona usuaria que requisita el formulario.
17	HA TOMADO TERAPÍA PSICOLÓGICA	Marcar SÍ, en caso de que la persona haya asistido al menos una vez a terapia psicológica alguna vez. Marcar NO, en caso de que la persona no haya asistido a terapia psicológica.
18	PERIODO DE LA TERAPÍA	La fecha de inicio y de término, o duración, del proceso terapéutico al que acudió la persona usuaria que requisita el formulario.
19	CAUSA	El o los motivos por los que la persona usuaria que requisita el formulario acudió a terapia psicológica.
20	LUGAR	El nombre del centro, institución o dependencia de gobierno a la que acudió a terapia psicológica la persona usuaria que requisita el formulario.

No.	CONCEPTO	SE DEBE ANOTAR
21	HA SIDO VALORADO POR MÉDICO PSIQUIATRA	Marcar SÍ, en caso de que se le haya practicado alguna evaluación psiquiátrica. Marcar NO, en caso de que nunca le hayan practicado una evaluación psiquiátrica.
22	FECHA DE VALORACIÓN	La(s) fecha(s) en que le fue practicada la(s) evaluación(es) psiquiátrica(s) a la persona usuaria que requisita el formulario.
23	LUGAR	La institución, centro o dependencia de gobierno, en que le fue practicada la(s) evaluación(es) psiquiátrica(s) a la persona usuaria que requisita el formulario.
24	DIAGNÓSTICO	El diagnóstico resultante de la valoración psiquiátrica que le haya realizado a la persona usuaria que requisita el formulario.
25	MÉDICAMENTOS PRESCRITOS	El o los medicamentos que le hayan prescrito a partir de la valoración psiquiátrica realizada a la persona usuaria que requisita el formulario.
26	FRECUENCIA DE LA TOMA DE MEDICAMENTO	Los días y horarios en que debe tomar cada uno de los medicamentos prescritos para el control de la enfermedad psiquiátrica diagnosticada a la persona usuaria que requisita el formulario.
27	PRESENTA ALGUNA ENFERMEDAD CRÓNICA-DEGENARATIVA	Marcar SÍ, en caso de que tenga diagnóstico de alguna enfermedad crónico-degenerativa la persona que realiza el formulario. Marcar NO, si no ha sido diagnosticada o desconoce si tiene alguna enfermedad crónico-degenerativa la persona usuaria que requisita el formulario.

No.	CONCEPTO	SE DEBE ANOTAR
28	DIAGNÓSTICO	Las enfermedades crónicas-degenerativas diagnosticadas por un médico a la persona usuaria que requisita el formulario.
29	FECHA DEL DIAGNÓSTICO	La fecha o la temporalidad que lleva la persona usuaria que requisita el formulario con el diagnóstico de alguna enfermedad crónico-degenerativa.
30	MEDICAMENTOS PRESCRITOS	El o los medicamentos que hayan sido prescritos por el médico como tratamiento de la enfermedad crónico-degenerativa diagnosticada a la persona usuaria que requisita el formulario.
31	FRECUENCIA DE LA TOMA DEL MEDICAMENTO	Los días y horarios en que debe tomar cada uno de los medicamentos prescritos para el control de la enfermedad crónico degenerativa diagnosticada a la persona usuaria que requisita el formulario.
32	HA TENIDO ALGUNO DE ESTOS PENSAMIENTOS	Marcar SÍ, en caso de haber pensamientos relacionados con tristeza, desesperanza, apatía o ideas suicidas. Marcar NO, en caso de jamás haber tenido pensamientos relacionados con tristeza, desesperanza, apatía o ideas suicidas.
33	FRECUENCIA	La frecuencia en que tiene pensamientos de tristeza la persona usuaria que requisita el formulario.
34	FRECUENCIA	La frecuencia en que tiene pensamientos de desesperación la persona usuaria que requisita el formulario.
35	FRECUENCIA	La frecuencia en que tiene pensamientos de apatía la persona usuaria que requisita el formulario.

No.	CONCEPTO	SE DEBE ANOTAR
36	FRECUENCIA	La frecuencia en que tiene ideas suicidas la persona usuaria que requisita el formulario.
37	CONSUME TABACO, ALCOHOL O DROGAS	Marcar SÍ, en caso de que la persona que llena el formulario consume tabaco, alcohol o drogas. Marcar NO, en caso de que la persona usuaria que requisita el formulario no consume tabaco, alcohol ni drogas.
38	CUÁL Y CON CUÁNTA FRECUENCIA	El tipo de tabaco, alcohol y/o drogas que consume la persona usuaria que requisita el formulario, y cada cuándo o en qué circunstancias lo hace.
39	EL TIPO DE RELACIÓN QUE TIENE O TUVO CON SU PAPÁ Y MAMÁ	Describir la relación de la persona usuaria que requisita el formulario con su madre y con su padre.
40	NÚMERO DE HERMANOS Y HERMANAS	La cantidad de hermanos y hermanas que tiene la persona usuaria que requisita el formulario.
41	LUGAR QUE USTED OCUPA	El lugar que ocupa la persona usuaria que requisita el formulario entre sus hermanos y hermanas.
42	TIPO DE RELACIÓN CON SUS HERMANOS Y/O HERMANAS	Describir la relación que tiene la persona usuaria que requisita el formulario con cada uno de sus hermanas y/o hermanos.
43	NOMBRE DE LA CONTRAPARTE EN EL JUICIO	El nombre completo de quien es la contra parte de la persona usuaria que requisita el formulario, en el juicio motivo de la evaluación psicológica.

No.	CONCEPTO	SE DEBE ANOTAR
44	TIPO DE JUICIO	El tipo de juicio motivo de la evaluación psicológica de la persona usuaria que requisita el formulario.
45	AUTORIDAD ORDENADORA	El número de juzgado o sala que ordenó la evaluación psicológica a la persona usuaria que requisita el formulario.
46	NÚMERO DE EXPEDIENTE O TOCA	El número de expediente o toca otorgado en el juzgado o sala del proceso judicial de la persona usuaria que requisita el formulario.
47	DURACIÓN	La fecha de inicio y fin o el tiempo que duró la relación de noviazgo entre la persona usuaria que requisita el formulario y la ex pareja con quien se lleva el litigio.
48	DESCRIPCIÓN DE LA RELACIÓN DE NOVIAZGO	La descripción de la relación de noviazgo que hubo entre la persona usuaria que requisita el formulario y su ex pareja con quien se lleva el litigio.
49	UNIÓN	Marcar el tipo de unión que tuvo la persona que realiza el formulario con su ex pareja con quien se lleva el litigio.
50	DURACIÓN	El tiempo que se mantuvo en la relación marcada anteriormente entre la persona usuaria que requisita el formulario y la contra parte del juicio motivo de la evaluación psicológica.
51	NOMBRE	El nombre completo de cada una de las hijas e hijos que tuvo la persona usuaria que requisita el formulario con la ex pareja con quien se lleva el litigio.

No.	CONCEPTO	SE DEBE ANOTAR
52	FECHA DE NACIMIENTO	La fecha de nacimiento de cada una de las hijas e hijos que tuvo la persona usuaria que requisita el formulario con la ex pareja, con quien se lleva el litigio.
53	EDAD	La edad de cada una de las hijas e hijos que tuvo la persona usuaria que requisita el formulario con la ex pareja con quien se lleva el litigio.
54	DESCRIPCIÓN DE LA RELACIÓN DE PAREJA	La descripción de pareja que tuvo la persona usuaria que requisita el formulario con la ex pareja con quien se lleva el litigio.
55	FECHA	La fecha en que se dio la separación definitiva de la persona usuaria que requisita el formulario y la ex pareja con quien tiene el litigio.
56	DESCRIPCIÓN DE LA SEPARACIÓN DEFINITIVA	Describir las circunstancias de la separación definitiva de la persona que realiza el formulario y la ex pareja con quien tiene el litigio.
57	FECHA DE INICIO DEL PROCESO JURÍDICO	La fecha exacta o aproximada del inicio del proceso jurídico entre la persona usuaria que requisita el formulario y la ex pareja con quien tiene el litigio.
58	QUIEN INICIÓ EL PROCESO, EL MOTIVO Y QUÉ ES LO QUE SE PRETENDE	El nombre de la persona que inició el proceso jurídico en el que está inmersa la persona usuaria que requisita el formulario, cuáles fueron sus motivos y para qué lo inició.

No.	CONCEPTO	SE DEBE ANOTAR
59	SI SU HIJA (S) O HIJO (S) TIENE CONOCIMIENTO DEL PROCESO JUDICIAL, CÓMO SE LE HA INFORMADO	Señalar si la o el hijo de la persona usuaria que requisita el formulario está enterada o enterado del proceso judicial y cómo se le hizo saber.
60	EXISTENCIA DE ACUERDOS	Marcar SÍ, en caso de que la persona que realiza el formulario y la ex pareja con quien está en el litigio hayan establecido acuerdos para concluir el proceso. Marcar NO, en caso de que la persona que realiza el formulario y la ex pareja con quien está en el litigio jamás hayan establecido acuerdos para concluir el proceso.
61	CUÁLES	Los acuerdos que ha establecido la persona usuaria que requisita el formulario y la ex pareja con quien está en el litigio.
62	SE HAN CUMPLIDO	Marcar SÍ, en caso de que los acuerdos establecidos entre la persona que realiza el formulario y la ex pareja con quien está en el litigio se hayan cumplido. Marcar NO, en caso de que los acuerdos establecidos entre la persona que realiza el formulario y la ex pareja con quien está en el litigio no se hayan cumplido.
63	CAUSAS	Las causas por las que sí o no se han cumplido los acuerdos establecidos entre la persona usuaria que requisita el formulario y la persona con quien está en el litigio.
64	GUARDA Y CUSTODIO A FAVOR	El nombre o parentesco de la persona usuaria que tiene decretada la guarda y custodia de cada una de las hijas e hijos inmersos en el litigio.

No.	CONCEPTO	SE DEBE ANOTAR
65	MONTO DE PENSIÓN ALIMENTCIA	La cantidad mensual o quincenal que le otorgan a la persona que realiza el formulario o que ella otorga a quien tiene la guarda y custodia de las y los hijos, por concepto de pensión alimenticia.
66	REGIMEN DE VISITAS Y CONVIVENCIAS	El nombre o el parentesco de la persona que tiene decretado un régimen visitas y convivencias con cada uno de las o los hijos involucrados en el litigio.
67	HORARIOS	Los días y horarios en que se lleva o se deberían llevar a cabo las visitas y convivencias de la madre o padre no custodio con cada uno de las o los hijos involucrados en el litigio.
68	SE CUMPLE	Si se cumple o no el régimen de visitas y convivencias con cada uno de las o los hijos involucrados en el litigio y el padre o madre no custodio.
69	OTROS PROCESOS JURÍDICOS	Si existen otros procesos jurídicos familiares y/o penales y cuáles son, en los que estén inmersos tanto la persona usuaria que requisita el formulario y la ex pareja con quien se lleva el litigio.
70	ESTILO DE CRIANZA QUE EMPLEA CON SU HIJA (S) O HIJO (S)	Describir cómo establece la disciplina con las y los hijos involucrados en el proceso jurídico.
71	TIPO DE RELACIÓN QUE TIENE CON SU HIJA(S) O HIJO(S) EN LA ACTUALIDAD	Describir cómo considera que es la relación con cada uno de sus hijas e hijos involucrados en el litigio.

No.	CONCEPTO	SE DEBE ANOTAR
72	DESCRIBA LA INTERVENCIÓN DE OTROS FAMILIARES Y/O NUEVA PAREJA EN EL CUIDADO DE SU HIJA(S) O HIJO (S)	Describir cuál es tipo de intervención que tienen otros familiares, como pueden ser abuelos, abuelas, tíos, tías, primos, primas y/o la nueva pareja de la persona usuaria que realiza el formularios en la educación y crianza de las y los hijos involucrados en el litigio.
73	NOMBRE DE LA PERSONA QUE CUIDA A SU HIJA (S) O HIJO (S) CUANDO USTED SALE A TRABAJAR O REALIZA OTRAS ACTIVIDADES, ASÍ COMO DESCRIBA EL TIPO DE LA RELACIÓN CON ESA O ESAS PERSONAS	El nombre o parentesco de la persona que cuida a las hijas e hijos de la persona usuaria que realiza los formularios cuando sale a trabajar o cuando lo requiere, y describir cómo es la relación que tiene con cada una de dichas personas.
74	TIPO DE RELACIÓN ENTRE USTED Y EL PADRE O MADRE DE SU HIJA (S) O HIJO (S), ANTES Y DESPUÉS DE LA SEPARACIÓN	Describir cómo considera la persona usuaria que requisita el formulario, que fue y es la relación entre ella y el padre o madre de sus hijas e hijos involucrados en el litigio, antes y después de la separación.
75	TIPO DE RELACIÓN DE SUS HIJAS E HIJOS CON EL OTRO PADRE/MADRE	Describir cómo considera la persona usuaria que requisita el formulario, que es la relación entre cada una de las hijas y/o hijos, tanto antes como después de la separación con el otro padre o madre.

No.	CONCEPTO	SE DEBE ANOTAR
	ANTES Y DESPUÉS DE LA SEPARACIÓN	
76	NOMBRE Y FIRMA	El nombre y firma de la persona que realiza el formulario.

PJCDMX PODER JUDICIAL CIUDAD DE MÉXICO

MANUAL DE PROCEDIMIENTOS

PROCEDIMIENTOS

PJCDMX PODER JUDICIAL CIUDAD DE MÉXICO

INTERVENCIÓN ESPECIALIZADA TSJCDMX

Subdirección de Evaluación Psicológica.

ANTECEDENTES NIÑA, NIÑO Y ADOLESCENTE

FECHA: DÍA_____ MES_____ AÑO_____.

De manera breve y con letra legible, conteste cada una de las preguntas que adelante se enlistan:

1. DATOS GENERALES DE LA NIÑA, NIÑO O ADOLESCENTE.	
NOMBRE:	
EDAD:	
FECHA DE NACIMIENTO:	
NACIONALIDAD:	
RELIGIÓN:	
ESCOLARIDAD:	
ALCALDÍA O MUNICIPIO:	

2. DATOS CLÍNICOS DE LA NIÑA, NIÑO O ADOLESCENTE.			
HA SIDO EVALUADO(A) PSICOLÓGICAMENTE:	SI	NO	Fecha de la evaluación:
			Lugar:
HA TOMADO TERAPÍA PSICOLÓGICA:	SI	NO	Período de la terapia:
			Causa:
			Lugar:
HA SIDO VALORADO(A) POR MÉDICO PSIQUIATRA:	SI	NO	Fecha de valoración:
			Lugar:
			Diagnóstico:
			Medicamentos prescritos:
			Frecuencia de la toma del medicamento:
PRESENTA ALGUNA ENFERMEDAD CRÓNICO-DEGENERATIVA:	SI	NO	Diagnóstico:
			Fecha del diagnóstico:
			Medicamentos prescritos:
			Frecuencia de la toma del medicamento:
CONSUME TABACO, ALCOHOL O DROGAS:	SI	NO	¿Cuál y con qué frecuencia?

3. HISTORIA DEL DESARROLLO DE LA NIÑA, NIÑO O ADOLESCENTE.
LA EXISTENCIA DE ALGÚN EVENTO DE IMPORTANCIA QUE AFECTÓ O AFECTE EL DESARROLLO NORMAL DE SU HIJA O HIJO, DURANTE LOS PERIODOS PRE, PERI Y POST NATAL, EN ÁREAS MOTRIZ, LENGUAJE, ALIMENTACIÓN Y CONTROL DE ESFÍNTERES O CUALQUIER OTRA.

DEIP-SE-02

Av. Niños Héroes núm. 150, 3er. Piso, Col. Doctores, Delegación Cuauhtémoc, C.P. 06720, CDMX.
Conmutador: 9156 4997 ext. 511408 y 511413.

Página 1 de 3

LA CALIDAD DE SUEÑO O PROBLEMAS RELACIONADOS CON TERRORES NOCTURNOS, SONAMBULISMO, INSOMNIO, ETC.

4. DINÁMICA DE LA NIÑA, NIÑO O ADOLESCENTE.
DESCRIBA TEMPERAMENTO, INTERESES, FORTALEZAS, DEBILIDADES, ETC. DE SU HIJA O HIJO.
LA MANERA EN QUE SU HIJA O HIJO EXPRESA SUS EMOCIONES O PENSAMIENTOS.
LA MANERA DE REACCIONAR QUE PRESENTA SU HIJA O HIJO ANTE SITUACIONES QUE LE PROVOCAN TRISTEZA, ENOJO, CULPA, MIEDO.
LA RELACIÓN Y ESTILO DE CRIANZA ENTRE SU HIJA O HIJO CON LA O EL OTRO PROGENITOR ANTES Y DESPUÉS DE LA SEPARACIÓN.
EL RENDIMIENTO ESCOLAR DE SU HIJA O HIJO ANTES Y DESPUÉS DE LA SEPARACIÓN DE LOS PROGENITORES.

Av. Niños Héroes núm. 150, 3er. Piso, Col. Doctores, Delegación Cuauhtémoc, C.P. 06720, CDMX.
Conmutador: 9156 4997 ext. 511408 y 511413.

PJCDMX PODER JUDICIAL CIUDAD DE MÉXICO

INTERVENCIÓN ESPECIALIZADA TSJCDMX

Subdirección de Evaluación Psicológica.

LA RELACIÓN DE SU HIJA O HIJO CON SUS HERMANOS O HERMANAS.
RELACIONES SOCIALES DE SU HIJA O HIJO.

NOMBRE DE QUIEN LLENA EL FORMULARIO: _____

PARENTESCO CON LA NIÑA, NIÑO O ADOLESCENTE: _____

_____

FIRMA

AVISO DE PRIVACIDAD SIMPLIFICADO

El Tribunal Superior de Justicia de la Ciudad de México, a través de la **Coordinación de Intervención Especializada para Apoyo Judicial** es el Responsable del tratamiento de los datos personales que nos proporcione, los cuales serán protegidos en el Sistema de Datos Personales denominado ***"Sistema de Evaluación Psicológica SIEP"***.

Los datos personales que recabemos serán utilizados con la finalidad de integrar un expediente para la realización de la oportuna prestación de los servicios de esta área, que consisten en la aplicación de las evaluaciones psicológicas en cumplimiento a los ordenamientos de las autoridades jurisdiccionales que correspondan, para aportar de forma integral elementos de convicción en la toma de decisiones en el ámbito jurisdiccional. Y podrán ser transferidos a las Autoridades Jurisdiccionales Federales (Juzgados de Distrito y Tribunales Colegiados de Circuito) y Locales en materia Familiar, Penal, Civil, Justicia para Adolescentes, Medidas Cautelares y Ejecución de Sentencias, Autoridades Jurisdiccionales de las Entidades Federativas, Consejo de la Judicatura de la Ciudad de México, Contraloría del Tribunal Superior de Justicia de la Ciudad de México, Órganos Garantes de la Tutela de Derechos Humanos, Instituto de Transparencia, Acceso a la Información Pública, Protección de Datos Personales y Rendición de Cuentas de la Ciudad de México y a la Fiscalía General de Justicia de la Ciudad de México, para el ejercicio de sus funciones y facultades, por lo que no requeriremos su consentimiento, lo anterior en apego a las excepciones previstas en los artículos 16 y 64 de la Ley de Protección de Datos Personales en Posesión de Sujetos Obligados de la Ciudad de México.

Usted podrá manifestar la negativa al tratamiento de sus datos personales directamente ante Unidad de Transparencia del Tribunal Superior de Justicia de la Ciudad de México, ubicada en calle Río Lerma, número 62, Piso 7, colonia Cuauhtémoc, alcaldía Cuauhtémoc, Código Postal 06500, Ciudad de México, Ciudad de México, con número, telefónico conmutador 5591564997 extensiones 111105 y 111107.

Para conocer el Aviso de Privacidad Integral puede acudir directamente a la Unidad de Transparencia o consultarlo en la siguiente liga electrónica:http://www.poderjudicialcdmx.gob.mx/otros/descarga.php?arv=UT/API/AVISO_PRIVACIDAD_INTEGRAL_EVALUACION_PSICOLOGICA.pdf

DEIP-SE-02

Av. Niños Héroes núm. 150, 3er. Piso, Col. Doctores, Delegación Cuauhtémoc, C.P. 06720, CDMX.
Conmutador: 9156 4997 ext. 511408 y 511413.

PJCDMX PODER JUDICIAL CIUDAD DE MÉXICO

MANUAL DE PROCEDIMIENTOS

PROCEDIMIENTOS

PJCDMX PODER JUDICIAL CIUDAD DE MÉXICO

INTERVENCIÓN ESPECIALIZADA TSJCDMX

Subdirección de Evaluación Psicológica.

ANTECEDENTES NIÑA, NIÑO Y ADOLESCENTE

FECHA: DÍA___(1)___ MES_____(2)_____ AÑO_____(3)____.

De manera breve y con letra legible, conteste cada una de las preguntas que adelante se enlistan:

1. DATOS GENERALES DE LA NIÑA, NIÑO O ADOLESCENTE.	
NOMBRE:	**(4)**
EDAD:	**(5)**
FECHA DE NACIMIENTO:	**(6)**
NACIONALIDAD:	**(7)**
RELIGIÓN:	**(8)**
ESCOLARIDAD:	**(9)**
ALCALDÍA O MUNICIPIO:	**(10)**

2. DATOS CLÍNICOS DE LA NIÑA, NIÑO O ADOLESCENTE.			
HA SIDO EVALUADO(A) PSICOLÓGICAMENTE: **(11)**	SI	NO	Fecha de la evaluación: **(12)**
			Lugar: **(13)**
HA TOMADO TERAPÍA PSICOLÓGICA: **(14)**	SI	NO	Período de la terapia: **(15)**
			Causa: **(16)**
			Lugar: **(17)**
HA SIDO VALORADO(A) POR MÉDICO PSIQUIATRA: **(18)**	SI	NO	Fecha de valoración: **(19)**
			Lugar: **(20)**
			Diagnóstico: **(21)**
			Medicamentos prescritos: **(22)**
			Frecuencia de la toma del medicamento: **(23)**
PRESENTA ALGUNA ENFERMEDAD CRÓNICO-DEGENERATIVA: **(24)**	SI	NO	Diagnóstico: **(25)**
			Fecha del diagnóstico: **(26)**
			Medicamentos prescritos: **(27)**
			Frecuencia de la toma del medicamento: **(28)**
CONSUME TABACO, ALCOHOL O DROGAS: **(29)**	SI	NO	¿Cuál y con qué frecuencia? **(30)**

3. HISTORIA DEL DESARROLLO DE LA NIÑA, NIÑO O ADOLESCENTE.
LA EXISTENCIA DE ALGÚN EVENTO DE IMPORTANCIA QUE AFECTÓ O AFECTE EL DESARROLLO NORMAL DE SU HIJA O HIJO, DURANTE LOS PERIODOS PRE, PERI Y POST NATAL, EN ÁREAS MOTRIZ, LENGUAJE, ALIMENTACIÓN Y CONTROL DE ESFÍNTERES O CUALQUIER OTRA. **(31)**

DEIP-SE-02

Av. Niños Héroes núm. 150, 3er. Piso, Col. Doctores, Delegación Cuauhtémoc, C.P. 06720, CDMX.
Conmutador: 9156 4997 ext. 511408 y 511413.

Página 1 de 3

PJCDMX PODER JUDICIAL CIUDAD DE MÉXICO

INTERVENCIÓN ESPECIALIZADA TSJCDMX

Subdirección de Evaluación Psicológica.

LA CALIDAD DE SUEÑO O PROBLEMAS RELACIONADOS CON TERRORES NOCTURNOS, SONAMBULISMO, INSOMNIO, ETC. **(32)**

4. DINÁMICA DE LA NIÑA, NIÑO O ADOLESCENTE.
DESCRIBA TEMPERAMENTO, INTERESES, FORTALEZAS, DEBILIDADES, ETC. DE SU HIJA O HIJO. **(33)**
LA MANERA EN QUE SU HIJA O HIJO EXPRESA SUS EMOCIONES O PENSAMIENTOS. **(34)**
LA MANERA DE REACCIONAR QUE PRESENTA SU HIJA O HIJO ANTE SITUACIONES QUE LE PROVOCAN TRISTEZA, ENOJO, CULPA, MIEDO. **(35)**
LA RELACIÓN Y ESTILO DE CRIANZA ENTRE SU HIJA O HIJO CON LA O EL OTRO PROGENITOR ANTES Y DESPUÉS DE LA SEPARACIÓN. **(36)**
EL RENDIMIENTO ESCOLAR DE SU HIJA O HIJO ANTES Y DESPUÉS DE LA SEPARACIÓN DE LOS PROGENITORES. **(37)**

DEIP-SE-02

Av. Niños Héroes núm. 150, 3er. Piso, Col. Doctores, Delegación Cuauhtémoc, C.P. 06720, CDMX.
Conmutador: 9156 4997 ext. 511408 y 511413.

PJCDMX PODER JUDICIAL CIUDAD DE MÉXICO

INTERVENCIÓN ESPECIALIZADA TSJCDMX

Subdirección de Evaluación Psicológica.

LA RELACIÓN DE SU HIJA O HIJO CON SUS HERMANOS O HERMANAS. **(38)**
RELACIONES SOCIALES DE SU HIJA O HIJO. **(39)**

NOMBRE DE QUIEN LLENA EL FORMULARIO: _____(40)_____

PARENTESCO CON LA NIÑA, NIÑO O ADOLESCENTE: _____(41)_____

_____(42)_____

FIRMA

AVISO DE PRIVACIDAD SIMPLIFICADO

El Tribunal Superior de Justicia de la Ciudad de México, a través de la **Coordinación de Intervención Especializada para Apoyo Judicial** es el Responsable del tratamiento de los datos personales que nos proporcione, los cuales serán protegidos en el Sistema de Datos Personales denominado ***"Sistema de Evaluación Psicológica SIEP"***.

Los datos personales que recabemos serán utilizados con la finalidad de integrar un expediente para la realización de la oportuna prestación de los servicios de esta área, que consisten en la aplicación de las evaluaciones psicológicas en cumplimiento a los ordenamientos de las autoridades jurisdiccionales que correspondan, para aportar de forma integral elementos de convicción en la toma de decisiones en el ámbito jurisdiccional. Y podrán ser transferidos a las Autoridades Jurisdiccionales Federales (Juzgados de Distrito y Tribunales Colegiados de Circuito) y Locales en materia Familiar, Penal, Civil, Justicia para Adolescentes, Medidas Cautelares y Ejecución de Sentencias, Autoridades Jurisdiccionales de las Entidades Federativas, Consejo de la Judicatura de la Ciudad de México, Contraloría del Tribunal Superior de Justicia de la Ciudad de México, Organos Garantes de la Tutela de Derechos Humanos, Instituto de Transparencia, Acceso a la Información Pública, Protección de Datos Personales y Rendición de Cuentas de la Ciudad de México y a la Fiscalía General de Justicia de la Ciudad de México, para el ejercicio de sus funciones y facultades, por lo que no requeriremos su consentimiento, lo anterior en apego a las excepciones previstas en los artículos 16 y 64 de la Ley de Protección de Datos Personales en Posesión de Sujetos Obligados de la Ciudad de México.

Usted podrá manifestar la negativa al tratamiento de sus datos personales directamente ante Unidad de Transparencia del Tribunal Superior de Justicia de la Ciudad de México, ubicada en calle Río Lerma, número 62, Piso 7, colonia Cuauhtémoc, alcaldía Cuauhtémoc, Código Postal 06500, Ciudad de México, Ciudad de México, con número, telefónico conmutador 5591564997 extensiones 111105 y 111107.

Para conocer el Aviso de Privacidad Integral puede acudir directamente a la Unidad de Transparencia o consultarlo en la siguiente liga electrónica:http://www.poderjudicialcdmx.gob.mx/otros/descarga.php?arv=UT/API/AVISO_PRIVACIDAD_INTEGRAL_EVALUACION_PSICOLOGICA.pdf

DEIP-SE-02

Av. Niños Héroes núm. 150, 3er. Piso, Col. Doctores, Delegación Cuauhtémoc, C.P. 06720, CDMX.
Conmutador: 9156 4997 ext. 511408 y 511413.

Página 3 de 3

DESCRIPCIÓN DEL FORMATO

Nombre:	**ANTECEDENTES NIÑAS, NIÑOS Y ADOLESCENTES**
Clave:	**DEIP-SE-02**
Objetivo:	Conocer antecedentes de la niña, niño o adolescente para establecer la metodología a aplicar.
Elabora:	Subdirección de Evaluación Psicológica.
Número de tantos:	Original.
Distribución:	Original. – Para el expediente.

INSTRUCTIVO DE LLENADO

No.	CONCEPTO	SE DEBE ANOTAR
1	DÍA	El día en que se realiza el formulario.
2	MES	El mes en que se realiza el formulario.
3	AÑO	El año en que se realiza el formulario.
4	NOMBRE	El nombre de la niña, niño o adolescente a evaluar psicológicamente.
5	EDAD	La edad de la niña, niño o adolescente a evaluar psicológicamente.
6	FECHA DE NACIMIENTO	La fecha de nacimiento de la niña, niño o adolescente a evaluar psicológicamente.
7	NACIONALIDAD	La nacionalidad de la niña, niño o adolescente a evaluar psicológicamente.
8	RELIGIÓN	La religión de la niña, niño o adolescente a evaluar psicológicamente.
9	ESCOLARIDAD	El grado escolar actual de la niña, niño o adolescente a evaluar psicológicamente.
10	ALCALDÍA O MUNICIPIO	La alcaldía o municipio en la que vive la niña, niño o adolescente a evaluar.
11	HA SIDO EVALUADO PSICOLÓGICAMENTE	Marcar SÍ, en caso de que la niña, niño o adolescente haya sido evaluado psicológicamente al menos una vez. Debe marcar

No.	CONCEPTO	SE DEBE ANOTAR
		NO, en caso de que la niña, niño o adolescente nunca haya sido evaluado psicológicamente.
12	FECHA DE EVALUACIÓN	La(s) fecha(s) en que le fue practicada la(s) evaluación(es) psicológica(s) a la niña, niño o adolescente.
13	LUGAR DE EVALUACIÓN	La institución, centro o dependencia de gobierno, en que le fue practicada la(s) evaluación(es) psicológica(s) a la niña, niño o adolescente.
14	HA TOMADO TERAPÍA PSICOLÓGICA	Marcar SÍ, en caso de que la niña, niño o adolescente al menos una vez haya acudido a terapia psicológica. Marcar NO, en caso de que la niña, niño o adolescente no haya asistido a terapia psicológica.
15	PERIODO DE LA TERAPÍA	La fecha de inicio y de termino, o duración del proceso terapéutico al que acudió la niña, niño o adolescente.
16	CAUSA	El o los motivos por los que a la niña, niño o adolescente haya acudido a terapia psicológica.
17	LUGAR	El nombre del centro, institución o dependencia de gobierno a la que acudió a terapia psicológica la niña, niño o adolescente.
18	HA SIDO VALORADO POR MÉDICO PSIQUIATRA	Marcar SÍ, en caso de que se le haya practicado alguna evaluación psiquiátrica a la niña, niño o adolescente. Marcar NO, en caso de que nunca le hayan practicado una evaluación psiquiátrica.
19	FECHA DE VALORACIÓN	La(s) fecha(s) en que le fue practicada la(s) evaluación(es) psiquiátrica(s) a la niña, niño o adolescente.

No.	CONCEPTO	SE DEBE ANOTAR
20	LUGAR	La institución, centro o dependencia de gobierno, en que le fue practicada la(s) evaluación(es) psiquiátrica(s) a la niña, niño o adolescente.
21	DIAGNÓSTICO	El diagnostico resultante de la valoración psiquiátrica que le hayan realizado a la niña, niño o adolescente.
22	MEDICAMENTOS PRESCRITOS	El o los medicamentos que le hayan prescrito a partir de la valoración psiquiátrica realizada a la niña, niño o adolescente.
23	FRECUENCIA DE LA TOMA DE MEDICAMENTO	Los días y horarios en que debe tomar cada uno de los medicamentos prescritos para el control de la enfermedad psiquiátrica diagnosticada a la niña, niño o adolescente.
24	PRESENTA ALGUNA ENFERMEDAD CRÓNICA-DEGENARATIVA	Marcar SÍ, en caso de que tenga diagnóstico de alguna enfermedad crónico-degenerativa la niña, niño o adolescente. Marcar NO, si no ha sido diagnosticado o desconoce si tiene alguna enfermedad crónico-degenerativa de la niña, niño o adolescente.
25	DIAGNÓSTICO	Las enfermedades crónicas-degenerativas que le fueron diagnosticadas por un médico a la niña, niño o adolescente.
26	FECHA DEL DIAGNÓSTICO	La fecha o la temporalidad que lleva la niña, niño o adolescente con el diagnóstico de la enfermedad crónico-degenerativa.
27	MEDICAMENTOS PRESCRITOS	El o los medicamentos que hayan sido prescritos por el médico como tratamiento de la enfermedad crónico-degenerativa diagnosticada a la niña, niño o adolescente.

No.	CONCEPTO	SE DEBE ANOTAR
28	FRECUENCIA DE LA TOMA DEL MEDICAMENTO	Los días y horarios en que debe tomar la niña, niño o adolescente cada uno de los medicamentos prescritos para el control de la enfermedad crónico degenerativa diagnosticada.
29	CONSUME TABACO, ALCOHOL O DROGAS	Marcar SÍ, en caso de que la niña, niño o adolescente consuma tabaco, alcohol o drogas. Marcar NO, en caso de que la niña, niño o adolescente no consume tabaco, alcohol ni drogas.
30	CUÁL Y CON CUÁNTA FRECUENCIA	Si la niña, niño o adolescente consume tabaco, alcohol y/o drogas, qué tipo, cada cuándo lo hace o en qué circunstancias.
31	LA EXISTENCIA DE ALGÚN EVENTO DE IMPORTANCIA QUE AFECTO O AFECTE EL DESARROLLO NORMAL DE SU HIJA O HIJO DURANTE LOS PERIODOS PRE, PERI Y POST NATAL, EN AREAS MOTRIZ, LENGUAJE, ALIMENTACIÓN Y CONTROL DE ESFÍNTERES O CUALQUIER OTRA	Describir de manera breve aquellos eventos importantes que afectan o afectaron el desarrollo de la niña, niño o adolescente a evaluar.
32	LA CALIDAD DE SUEÑO O PROBLEMAS RELACIONADOS CON	Describir de manera breve la calidad de sueño o si existen problemas relacionados con este, en la niña, niño o adolescente a evaluar.

No.	CONCEPTO	SE DEBE ANOTAR
	TERRORES NOCTURNOS, SONAMBULISMOS, INSOMNIO, ETC.	
33	DESCRIBA TEMPERAMENTO, INTERESES, FORTALEZAS, DEBILIDADES, ETC, DE SU HIJA O HIJO	Describir de manera breve aquellos aspectos relacionados con cada uno de los rubros que se mencionan de la niña, niño o adolescente a evaluar.
34	LA MANERA EN QUE SU HIJA O HIJO EXPRESA SUS EMOCIONES O PENSAMIENTOS	Describir de manera breve las emociones o pensamientos que la niña, niño o adolescente.
35	LA MANERA DE REACCIONAR QUE PRESENTA SU HIJA O HIJO ANTE SITUACIONES QUE LE PROVOCAN TRISTEZA, ENOJO, CULPA, MIEDO	Describir de manera breve cada una de los comportamientos que presenta la niña, niño o adolescente ante cada una de las emociones que se mencionan.
36	LA RELACIÓN Y ESTILO DE CRIANZA ENTRE SU HIJA O HIJO CON EL OTRO PROGENITOR	Describir como considera que es la relación y el estilo de crianza que tiene el otro progenitor con la niña, niño o adolescente, antes y después de la separación.

No.	CONCEPTO	SE DEBE ANOTAR
	ANTES Y DESPUÉS DE LA SEPARACIÓN	
37	EL RENDIMIENTO ESCOLAR DE SU HIJA O HIJO ANTES Y DESPUÉS DE LA SEPARACIÓN DE LOS PROGENITORES	Describir como considera la persona que realiza el formulario, que fue y es el rendimiento escolar de la niña, niño o adolescente, antes y después de la separación.
38	LA RELACIÓN DE SU HIJA O HIJO CON SUS HERMANOS O HERMANAS	Describir cómo considera que es la relación que la niña, niño o adolescente tiene con cada uno de sus hermanas y/o hermanos.
39	RELACIONES SOCIALES DE SU HIJA O HIJO	Describir cómo considera que es la relación que la niña, niño o adolescente tiene con sus amistades.
40	NOMBRE DE QUIEN LLENA EL FORMULARIO	El nombre completo de la persona usuaria que requisita el formulario.
41	PARENTESCO CON LA NIÑA, NIÑO O ADOLESCENTE	El parentesco de la persona usuaria que requisita el formulario con la niña, niño o adolescente a evaluar.
42	FIRMA	Firma de la persona usuaria que requisita el formulario con la niña, niño o adolescente a evaluar.

PJCDMX PODER JUDICIAL CIUDAD DE MÉXICO

INTERVENCIÓN ESPECIALIZADA TSJCDMX

Subdirección de Evaluación Psicológica.

CITA DE EVALUACIÓN PSICOLÓGICA ADULTOS

Ciudad de México a _____

Yo _____ quedo enterado (a) de mi cita para realizar la evaluación Psicológica ordenada por la o el_____, de esta Ciudad, por lo que me comprometo a presentarme de manera puntual el día_____, a las _____ horas, con una identificación oficial vigente, en esta misma área de apoyo judicial, con el (la) Especialista en Psicología,_____.

Es importante informar que la o el evaluado debe contemplar que el horario de evaluación será aproximadamente de 4 a 6 horas en el caso de adultos, tiempo en el que se espera aplicar las metodología necesarias para el caso en particular, sin embargo, de manera excepcional por cuestiones relacionadas con la ejecución y ritmo individual de la o el evaluado no concluyera la evaluación, el o la especialista asignado(a) al caso, de acuerdo a las cargas de trabajo, podrá ampliar el tiempo de la misma y citarlo(a) nuevamente.

FIRMA. _____

COPIA EXPEDIENTE.

Ciudad de México a _____

Yo _____ quedo enterado(a) de mi cita para realizar la evaluación Psicológica ordenada por la o el_____, de esta Ciudad, por lo que me comprometo a presentarme de manera puntual el día_____, a las _____ horas, con una identificación oficial vigente, en esta misma área de apoyo judicial, con el (la) Especialista en Psicología,_____.

Es importante informar que la o el evaluado debe contemplar que el horario de evaluación será aproximadamente de 4 a 6 horas en el caso de adultos, tiempo en el que se espera aplicar las metodología necesarias para el caso en particular, sin embargo, de manera excepcional por cuestiones relacionadas con la ejecución y ritmo individual de la o el evaluado no concluyera la evaluación, el o la especialista asignado al caso, de acuerdo a las cargas de trabajo, podrá ampliar el tiempo de la misma y citarlo nuevamente.

COPIA PERSONA USUARIO(A).

DEIP-SE-03

Av. Niños Héroes núm. 150, 3er. Piso, Col. Doctores, Delegación Cuauhtémoc, C.P. 06720, CDMX.
Conmutador: 9156 4997, ext. 511408

PJCDMX PODER JUDICIAL CIUDAD DE MÉXICO

MANUAL DE PROCEDIMIENTOS

PROCEDIMIENTOS

PJCDMX PODER JUDICIAL CIUDAD DE MÉXICO

INTERVENCIÓN ESPECIALIZADA TSJCDMX

Subdirección de Evaluación Psicológica.

CITA DE EVALUACIÓN PSICOLÓGICA ADULTOS

Ciudad de México a _____(1)_____

Yo _____(2)_____ quedo enterado (a) de mi cita para realizar la evaluación Psicológica ordenada por la o el_____(3)_____, de esta Ciudad, por lo que me comprometo a presentarme de manera puntual el día_____(4)_____, a las _____(5)_____ horas, con una identificación oficial vigente, en esta misma área de apoyo judicial, con el (la) Especialista en Psicología, _____(6)_____.

Es importante informar que la o el evaluado debe contemplar que el horario de evaluación será aproximadamente de 4 a 6 horas en el caso de adultos, tiempo en el que se espera aplicar las metodología necesarias para el caso en particular, sin embargo, de manera excepcional por cuestiones relacionadas con la ejecución y ritmo individual de la o el evaluado no concluyera la evaluación, el o la especialista asignado(A) al caso, de acuerdo a las cargas de trabajo, podrá ampliar el tiempo de la misma y citarlo(a) nuevamente.

FIRMA. _____(7)_____

COPIA EXPEDIENTE.

Ciudad de México a _____

Yo _____quedo enterado (a) de mi cita para realizar la evaluación Psicológica ordenada por la o el_____, de esta Ciudad, por lo que me comprometo a presentarme de manera puntual el día_____, a las _____ horas, con una identificación oficial vigente, en esta misma área de apoyo judicial, con el (la) Especialista en Psicología,_____.

Es importante informar que la o el evaluado debe contemplar que el horario de evaluación será aproximadamente de 4 a 6 horas en el caso de adultos, tiempo en el que se espera aplicar las metodología necesarias para el caso en particular, sin embargo, de manera excepcional por cuestiones relacionadas con la ejecución y ritmo individual de la o el evaluado no concluyera la evaluación, el o la especialista asignado al caso, de acuerdo a las cargas de trabajo, podrá ampliar el tiempo de la misma y citarlo nuevamente.

COPIA PERSONA USUARIA.

DEIP-SE-03

Av. Niños Héroes núm. 150, 3er. Piso, Col. Doctores, Delegación Cuauhtémoc, C.P. 06720, CDMX.
Conmutador: 9156 4997, ext. 511408

PJCDMX PODER JUDICIAL CIUDAD DE MÉXICO

MANUAL DE PROCEDIMIENTOS

PROCEDIMIENTOS

DESCRIPCIÓN DEL FORMATO

Nombre:	**CITA DE EVALUACIÓN PSICOLÓGICA ADULTOS**
Clave:	**DEIP-SE-03**
Objetivo:	Que la persona usuaria quede enterada de la fecha y hora, en que se llevará a cabo su evaluación psicológica.
Elabora:	Subdirección de Evaluación Psicológica.
Número de tantos:	Original y copia.
Distribución:	Original. – Para el expediente. Copia. – Para la persona usuaria.

INSTRUCTIVO DE LLENADO

No.	CONCEPTO	SE DEBE ANOTAR
1	FECHA	La fecha completa: día, mes y año, en que se entrega el formato.
2	PERSONA USUARIA	El nombre de la persona usuaria a la que se le entrega la cita de evaluación psicológica.
3	AUTORIDAD JURISDICCIONAL	El numeral del juzgado o sala que ordenó la evaluación psicológica.
4	FECHA DE EVALUACIÓN PSICOLÓGICA	La fecha en la que se realizará la fecha de evaluación psicológica.
5	HORA	La hora en la que se realizará la evaluación psicológica.
6	PSICÓLOGA O PSICOLÓGO DESIGNADO	El nombre de la Psicóloga o Psicólogo designado para realizar la evaluación psicológica.
7	FIRMA	Firma de la persona usuaria que recibe la cita.

PJCDMX PODER JUDICIAL CIUDAD DE MÉXICO

MANUAL DE PROCEDIMIENTOS

PROCEDIMIENTOS

PJCDMX PODER JUDICIAL CIUDAD DE MÉXICO

INTERVENCIÓN ESPECIALIZADA TSJCDMX

Subdirección de Evaluación Psicológica.

CITA DE EVALUACIÓN PSICOLÓGICA NIÑA, NIÑO O ADOLESCENTE

Ciudad de México a _____.

Yo _____ quedo enterado (a) de la cita para realizar la evaluación psicológica de mi hijo (a) _____, ordenada por el o la _____, de esta Ciudad, por lo que me comprometo a presentarlo (a), con una identificación oficial, de manera puntual el día _____, a las _____ horas, en esta misma área de apoyo judicial, con el (la) Especialista en Psicología _____.

A la evaluación la niña, niño o adolescente debe ser presentado por la persona que detente su guarda y custodia, ya sea definitiva o provisional, o en su caso por quien Usía autorice para tal efecto, dicha persona habrá de presentarse con su identificación oficial vigente y con la identificación de la niña, niña o adolescente (credencial con fotografía de escuela u otra institución reconocida). El horario de evaluación será aproximadamente de 2 a 4 horas, tiempo en el que se espera aplicar la metodología necesaria, sin embargo, de manera excepcional por cuestiones relacionadas con la ejecución y ritmo individual, se podrá ampliar el tiempo de la misma y citarlo nuevamente.

FIRMA_____

ORIGINAL PARA EXPEDIENTE.

CITA DE EVALUACIÓN PSICOLÓGICA NIÑA, NIÑO O ADOLESCENTE

Ciudad de México a _____.

Yo _____ quedo enterado (a) de la cita para realizar la evaluación psicológica de mi hijo (a) _____, ordenada por el o la _____, de esta Ciudad, por lo que me comprometo a presentarlo (a), con una identificación oficial, de manera puntual el día _____, a las _____ horas, en esta misma área de apoyo judicial, con el (la) Especialista en Psicología _____.

A la evaluación la niña, niño o adolescente debe ser presentado por la persona que detente su guarda y custodia, ya sea definitiva o provisional, o en su caso por quien Usía autorice para tal efecto, dicha persona habrá de presentarse con su identificación oficial vigente y con la identificación de la niña, niña o adolescente (credencial con fotografía de escuela u otra institución reconocida). El horario de evaluación será aproximadamente de 2 a 4 horas, tiempo en el que se espera aplicar la metodología necesaria, sin embargo, de manera excepcional por cuestiones relacionadas con la ejecución y ritmo individual, se podrá ampliar el tiempo de la misma y citarlo nuevamente.

COPIA PARA LA PERSONA USUARIA.

DEIP-SE-04

Av. Niños Héroes núm. 150, 3er. Piso, Col. Doctores, Delegación Cuauhtémoc, C.P. 06720, CDMX.
Conmutador: 9156 4997, ext. 511408

PJCDMX PODER JUDICIAL CIUDAD DE MÉXICO

MANUAL DE PROCEDIMIENTOS

PROCEDIMIENTOS

PJCDMX PODER JUDICIAL CIUDAD DE MÉXICO

INTERVENCIÓN ESPECIALIZADA TSJCDMX

Subdirección de Evaluación Psicológica.

CITA DE EVALUACIÓN PSICOLÓGICA NIÑA, NIÑO O ADOLESCENTE

Ciudad de México a _____(1)_____.

Yo _____(2)_____ quedo enterado (a) de la cita para realizar la evaluación psicológica de mi hijo (a) _____(3)_____, ordenada por el o la _____(4)_____, de esta Ciudad, por lo que me comprometo a presentarlo (a), con una identificación oficial, de manera puntual el día _____(5)_____, a las ____(6)____ horas, en esta misma área de apoyo judicial, con el (la) Especialista en Psicología _____(7)_____.
A la evaluación la niña, niño o adolescente debe ser presentado por la persona que detente su guarda y custodia, ya sea definitiva o provisional, o en su caso por quien Usía autorice para tal efecto, dicha persona habrá de presentarse con su identificación oficial vigente y con la identificación de la niña, niña o adolescente (credencial con fotografía de escuela u otra institución reconocida). El horario de evaluación será aproximadamente de 2 a 4 horas, tiempo en el que se espera aplicar la metodología necesaria, sin embargo, de manera excepcional por cuestiones relacionadas con la ejecución y ritmo individual, se podrá ampliar el tiempo de la misma y citarlo nuevamente.

FIRMA_____(8)_____
ORIGINAL PARA EXPEDIENTE.

CITA DE EVALUACIÓN PSICOLÓGICA NIÑA, NIÑO O ADOLESCENTE

Ciudad de México a _____.

Yo _____ quedo enterado (a) de la cita para realizar la evaluación psicológica de mi hijo (a) _____, ordenada por el o la _____, de esta Ciudad, por lo que me comprometo a presentarlo (a), con una identificación oficial, de manera puntual el día _____, a las _____ horas, en esta misma área de apoyo judicial, con el (la) Especialista en Psicología _____.
A la evaluación la niña, niño o adolescente debe ser presentado por la persona que detente su guarda y custodia, ya sea definitiva o provisional, o en su caso por quien Usía autorice para tal efecto, dicha persona habrá de presentarse con su identificación oficial vigente y con la identificación de la niña, niña o adolescente (credencial con fotografía de escuela u otra institución reconocida). El horario de evaluación será aproximadamente de 2 a 4 horas, tiempo en el que se espera aplicar la metodología necesaria, sin embargo, de manera excepcional por cuestiones relacionadas con la ejecución y ritmo individual, se podrá ampliar el tiempo de la misma y citarlo nuevamente.
COPIA PARA LA PERSONA USUARIA.

DEIP-SE-04

Av. Niños Héroes núm. 150, 3er. Piso, Col. Doctores, Delegación Cuauhtémoc, C.P. 06720, CDMX.
Conmutador: 9156 4997, ext. 511408

PJCDMX PODER JUDICIAL CIUDAD DE MÉXICO

MANUAL DE PROCEDIMIENTOS

PROCEDIMIENTOS

DESCRIPCIÓN DEL FORMATO	
Nombre:	**CITA DE EVALUACIÓN PSICOLÓGICA NIÑA, NIÑO O ADOLESCENTE**
Clave:	**DEIP-SE-04**
Objetivo:	Que la persona usuaria quede enterada de la fecha y hora en que deberá presentar a la niña, niño o adolescente a su evaluación psicológica.
Elabora:	Subdirección de Evaluación Psicológica.
Número de tantos:	Original y copia.
Distribución:	Original. - Para el expediente. Copia. - Para la persona usuaria.

PJCDMX PODER JUDICIAL CIUDAD DE MÉXICO

MANUAL DE PROCEDIMIENTOS

PROCEDIMIENTOS

INSTRUCTIVO DE LLENADO

No.	CONCEPTO	SE DEBE ANOTAR
1	FECHA	La fecha completa: día, mes y año, en que se entrega el citatorio.
2	PERSONA USUARIA	El nombre de la persona usuaria a la que se le entrega la cita y quien deberá a presentar a la niña, niño o adolescente a la evaluación psicológica.
3	NOMBRE DE LA NIÑA, NIÑO O ADOLESCENTE	El nombre de la niña, niño o adolescente que fue requerida para evaluar psicológicamente.
4	ÓRGANO JURISDICCIONAL	El numeral del juzgado o sala que ordenó la evaluación psicológica.
5	FECHA DE EVALUACIÓN PSICOLÓGICA	La fecha en la que se realizará la fecha de evaluación psicológica.
6	HORA	La hora en la que se realizará la evaluación psicológica.
7	PSICÓLOGA O PSICÓLOGO DESIGNADO	El nombre de la Psicóloga o Psicóloga designado para realizar la evaluación psicológica.
8	FIRMA	Firma de la persona que recibe la cita.

PJCDMX PODER JUDICIAL CIUDAD DE MÉXICO

MANUAL DE PROCEDIMIENTOS

PROCEDIMIENTOS

Procedimiento: CIEAJ-002	Atender las solicitudes de evaluación psicológica con costo en materia Familiar y Civil.
Objetivo general:	Atender las solicitudes de evaluación psicológica requeridas por las Autoridades Jurisdiccionales en materia Familiar y Civil, para ser tomada como elemento de prueba en el juicio, la cual es ofrecida por alguna de las partes.
Políticas y normas de operación:	

1. Las evaluaciones psicológicas con costo, se realizarán conforme a los “Lineamientos para el Desarrollo y Aplicación de Evaluaciones Psicológicas, Exámenes Psicotécnicos, Asistencias Técnicas Psicológicas, Terapias para Adultos y Terapias para Niñas, Niños y Adolescentes en el Poder Judicial de la Ciudad de México".

2. Las evaluaciones psicológicas requeridas por las Autoridades Jurisdiccionales en materia Familiar y Civil, ofrecidas como prueba en el juicio por alguna de las partes, tendrán costo y serán atendidas por la Subdirección de Evaluación Psicológica.

3. Se verificará que, las solicitudes de evaluaciones psicológicas con costo, en materia Familiar y Civil, tengan adjunto oficio u auto mediante el cual se indique que la evaluación psicológica fue ofrecida por alguna de las partes del juicio y precise a la o a las personas que deberán ser evaluadas; de lo contrario se solicitará la aclaración correspondiente mediante oficio, para estar en posibilidad de dar trámite.

4. En los casos en que, las solicitudes de evaluación psicológica con costo contengan los datos del juicio confusos o no coincidan, como podrían ser: el número de expediente, tipo de juicio, etc., se le pedirá a la Autoridad Jurisdiccional la aclaración correspondiente.

5. En las solicitudes de evaluaciones psicológicas con costo, que no se envíen los datos requeridos para evaluar o que la Autoridad Jurisdiccional no realice las

aclaraciones necesarias después de un año, se darán por canceladas, y en caso de requerirlos nuevamente la Autoridad Jurisdiccional deberá solicitarlo.

6. Cuando sean requeridas evaluaciones psicológicas de niñas, niños y/o adolescentes, o personas con alguna discapacidad (dependiendo del caso), se hará la petición a la Autoridad Jurisdiccional del nombre de la persona que detente su guarda y custodia, o se le haya otorgado los cuidados y atenciones, aclarando que, éste dato no es indispensable para dar trámite a la solicitud.

7. A las Autoridades Jurisdiccionales en materia Familiar y Civil que requieran el servicio de evaluación psicológica con costo y derivado de éste, la terapia necesaria, se les hará de su conocimiento que primero se realizará la(s) evaluación(es) psicológica(s) y con base en los resultados de ésta(s), se sugerirá la conveniencia e institución para terapia psicológica. En los casos en que la Autoridad Jurisdiccional considere que esta terapia debe llevarse a cabo en la Coordinación de Intervención Especializada para Apoyo Judicial, deberán realizar la solicitud correspondiente.

8. En el caso en que, las solicitudes de las Autoridades Jurisdiccionales no correspondan a la materia de Psicología, se le informará que, en esta Coordinación de Intervención Especializada para Apoyo Judicial del Tribunal Superior de Justicia de la Ciudad de México, no se cuenta con las y los profesionistas que se requieren.

9. Las solicitudes de evaluación psicológica con costo relacionadas con algún exhorto y las realizadas por alguna Autoridad Jurisdiccional de otro Estado de la República Mexicana, se atenderán siempre y cuando las personas a evaluar radiquen en la Ciudad de México; excepto los que cuenten con autorización previa del Pleno del Consejo de la Judicatura de esta Ciudad de México. Aunado a ello, las y los Psicólogos no podrá trasladarse para realizar diligencias a ninguno de los Estados de la República Mexicana derivadas de la práctica de alguna evaluación psicológica, debido a que no se cuenta con partida presupuestal para tales efectos.

10. Los expedientes nuevos se abrirán por Sala, Juzgado o Unidad de Gestión Administrativa requisitante y tipo de evaluación psicológica y no por persona. Las evaluaciones psicológicas que no cuenten con antecedentes en la Subdirección de Evaluación Psicológica, se les abrirá un expediente nuevo, asignando un número de registro interno, el cual es generado automáticamente por el Sistema autorizado por el Pleno del Consejo para tales efectos.

11. En aquellas solicitudes de evaluación psicológica con costo, en las que la Autoridad Jurisdiccional informe que alguna de las personas se debe evaluar sin pago, porque su evaluación psicológica fue requerida de manera oficiosa, se seguirá por persona el procedimiento correspondiente.

12. Las solicitudes de evaluación psicológica con costo que ya tengan antecedente en la Subdirección de Evaluación Psicológica se anexarán al expediente anterior respetando el número de registro que tenía asignado, siempre y cuando corresponda al mismo tipo de requerimiento, es decir, que sea la misma Autoridad ordenadora y ofrecida como prueba alguna de las partes. Excepto cuando el expediente ya haya sido destruido conforme los códigos archivísticos vigentes, en dicho supuesto, se les designará un nuevo número de folio.

13. Los tickets de pago para la realización de las evaluaciones psicológicas serán recibidos en la Subdirección Administrativa en original, en el horario de lunes a viernes de 9:00 a 14:00 horas. La Subdirección Administrativa enviará a la Jefatura de Unidad Departamental de Evaluación Psicológica el formato de pago generado para que se realice la programación de la cita de evaluación psicológica.

14. Los comprobantes de pago deberán ser presentados a la Subdirección Administrativa dentro de los 90 días naturales posteriores a la fecha en la que la Autoridad Jurisdiccional recibe el oficio mediante el cual la Subdirección de Evaluación Psicológica requiere el pago correspondiente.

15. En el caso de incumplimiento del término para acreditar al menos uno de los pagos, al día siguiente, se dará por cancelada la solicitud de evaluación psicológica. En caso de que la Autoridad Jurisdiccional aun requiera de la o las evaluaciones psicológicas, deberá enviar el oficio solicitándolas nuevamente.

16. La Subdirección de Evaluación Psicológica podrá aplazar la cancelación de la solicitud del punto anterior por fallas en el Sistema autorizado por el Pleno del Consejo tanto del área como de la Plataforma Integral de Cobro (PIC), reponiendo los días en los que suspendió el servicio.

17. La(s) cita(s) programada(s) para realizar la(s) evaluación(es) psicológica(s) sólo se harán del conocimiento a la Autoridad Jurisdiccional mediante oficio en el que se dará a conocer el nombre de la Psicóloga o el Psicólogo asignado.

18. La(s) fecha(s) para realizar la(s) evaluación(es) psicológica(s) dependerán de la carga laboral de la Subdirección de Evaluación Psicológica, la cual está sujeta a la cantidad de requerimientos judiciales y la cantidad de personal de Psicología adscrito. Asimismo, para la atención de los desahogos de periciales que deriven de una evaluación psicológica, se realizará en función de la agenda de la o del Psicólogo designado, así como de las fechas y/o términos que establezca la Autoridad Jurisdiccional para el cumplimiento de su requerimiento.

19. El día de la evaluación psicológica, la Psicóloga o el Psicólogo designado recibirá en el horario acordado a la persona usuaria, quien deberá presentar identificación oficial vigente (INE, Cédula Profesional y/o Pasaporte) que la identifique para poder llevar a cabo la evaluación. Las niñas, niños y/o adolescentes, así como las personas con alguna discapacidad que lo requieran, tendrán que ser presentados por la persona que detenta su guarda y custodia, o quien cuente con sus cuidados y/o atenciones.

20. En el caso de que, la persona a evaluar no concluya la evaluación psicológica dentro del horario laboral, la Psicóloga o el Psicólogo designado le solicitará autorización

a la Subdirección de Evaluación Psicológica, para asignar otra cita y concluir con la misma.

21. La Psicóloga o el Psicólogo designado entregará el informe de la o las evaluaciones psicológicas en sobre cerrado a la Autoridad Jurisdiccional, a través de la Subdirección de Evaluación Psicológica.

22. En los casos en que, la persona que detenta la guarda y custodia, ya sea definitiva o provisional, o en su caso por quien haya autorizado la Autoridad Jurisdiccional, por motivos de fuerza mayor no pueda acudir, otro familiar de la niña, niño y/o adolescente, o persona con alguna discapacidad, podrá presentarlo con una carta de la primera persona mencionada, explicando los motivos por los que no puede presentarse, así como las identificaciones correspondientes, es decir, de la persona que presenta y de quien se evaluará.

23. En caso de que la persona usuaria no acuda a la cita programada para realizar su evaluación psicológica y la Autoridad Jurisdiccional solicite generar una segunda cita, ésta se realizará sin costo alguno. Si se realizó el pago después de que, el Pleno del Consejo de la Judicatura de la Ciudad de México actualice el costo anual del pago de las evaluaciones psicológicas, a la persona usuaria se le solicitará la diferencia de costo. En cada solicitud de reprogramación, la Subdirección Administrativa indicará a la Subdirección de Evaluación Psicológica, ambas adscritas a la Coordinación, la diferencia de pago a solicitar a la persona usuaria, lo que será informado mediante el oficio dirigido a la Autoridad Jurisdiccional.

24. Después de que, la persona usuaria no se presente a su segunda cita programada para la práctica de la evaluación psicológica y sea solicitada por la Autoridad Jurisdiccional una tercera cita para realizarla, se informará que, la persona usuaria deberá acudir a la Subdirección de Evaluación Psicológica para que se le haga del conocimiento la fecha que se señalará, en el día que la Subdirección de Evaluación designe para tales efectos.

25. Cuando corresponda que la persona usuaria tenga que acudir a la Subdirección de Evaluación Psicológica por cita de evaluación psicológica, podrá realizar su evaluación el mismo día, siempre y cuando haya agenda disponible con alguna Psicóloga o Psicólogo además de que, la persona usuaria cuente con el tiempo necesario para realizarla o practicarla, lo que se le informara al juzgado mediante el oficio correspondiente.

26. En cada nuevo requerimiento de evaluación psicológica ofrecida como prueba en el juicio por alguna de las partes, se solicitará pago, aún y cuando se trate de una revaloración.

27. El envío de oficios, informes y documentación que tramitan las diversas áreas de la Coordinación de Intervención Especializada para Apoyo Judicial, así como la recepción de los correspondientes acuses, se realizará a través de la Subdirección Administrativa.

28. De presentarse algún caso, en el cual la persona usuaria muestre algún tipo de discapacidad (auditiva, visual, motriz, intelectual u otras), que hable otro idioma o dialecto que impida establecer la comunicación directa con ella, se solicitará el apoyo especializado correspondiente a la Autoridad Jurisdiccional.

No.	Área.	Descripción de la actividad.	Documentos y/o sistemas de apoyo.
1	Coordinación de Intervención Especializada para Apoyo Judicial (Oficialía de Partes)	Recibe y reenvía las solicitudes de las Autoridades Jurisdiccionales a través del Sistema autorizado por el Pleno del Consejo, correo electrónico y/o documento impreso, a la Jefatura de Unidad Departamental de Evaluación Psicológica, para su atención.	• Sistema • Correo electrónico
2	Jefatura de Unidad Departamental de Evaluación Psicológica (Personal administrativo)	Recibe, revisa y valida, a través del Sistema autorizado por el Pleno del Consejo, si las solicitudes cuentan con todos los datos para realizar la evaluación psicológica. **¿Cuenta con los datos?** **No.** Continúa en la actividad no. 3 **Sí.** Continúa en la actividad no. 9	• Sistema
3		Elabora e imprime oficio solicitando a la Autoridad Jurisdiccional envíe los datos faltantes para poder llevar a cabo la evaluación psicológica y lo entrega a la Jefatura de Unidad Departamental de Evaluación Psicológica, para su revisión.	• Oficio
4	Jefatura de Unidad Departamental de Evaluación Psicológica	Recibe, revisa y entrega el oficio a la Subdirección de Evaluación Psicológica, para su firma.	
5	Subdirección de Evaluación Psicológica	Recibe, revisa, firma y devuelve el oficio al personal administrativo de la Jefatura de Unidad Departamental de Evaluación Psicológica, para su trámite de envío.	
6	Jefatura de Unidad Departamental de Evaluación Psicológica (Personal administrativo)	Recibe el oficio solicitando los datos faltantes para poder llevar a cabo la evaluación psicológica y realiza su trámite de envío a la Autoridad Jurisdiccional.	

No.	Área.	Descripción de la actividad.	Documentos y/o sistemas de apoyo.
7	Autoridad Jurisdiccional (Oficialía de Partes)	Recibe, acusa el oficio y lo devuelve.	
8	Jefatura de Unidad Departamental de Evaluación Psicológica (Personal administrativo)	Recibe, captura en base de datos y archiva el acuse del oficio. (Regresa a la actividad no. 1)	• Base de datos
9		Asigna o vincula número de folio interno a la solicitud de evaluación psicológica, a través del Sistema autorizado por el Pleno del Consejo.	• Sistema
10		Elabora el expediente, y lo entrega a la Jefatura de Unidad Departamental de Evaluación Psicológica.	• Expediente
11	Jefatura de Unidad Departamental de Evaluación Psicológica	Recibe y revisa expediente de evaluación psicológica. **¿Cuenta con pagos y/o con exención del mismo?** **No.** Continúa en la actividad no. 12 **Sí.** Continúa en la actividad no. 19	
12		Entrega expediente al personal administrativo para que elabore oficio de solicitud de pago de evaluación psicológica.	
13	Jefatura de Unidad Departamental de Evaluación Psicológica (Personal administrativo)	Recibe expediente, genera en el Sistema autorizado por el Pleno del Consejo e imprime el oficio de solicitud del o los pago(s) para programar la evaluación psicológica y lo entrega con expediente a la Jefatura de Unidad Departamental de Evaluación Psicológica, para su revisión.	• Sistema • Oficio
14	Jefatura de Unidad Departamental de Evaluación Psicológica	Recibe oficio con expediente, revisa el oficio de solicitud del o los pago(s) y lo entrega a la Subdirección de Evaluación Psicológica, para su firma.	

No.	Área.	Descripción de la actividad.	Documentos y/o sistemas de apoyo.
15	Subdirección de Evaluación Psicológica	Recibe oficio con expediente, firma el oficio y lo devuelve al personal administrativo de la Jefatura de Unidad Departamental de Evaluación Psicológica, para su trámite de envío.	
16	Jefatura de Unidad Departamental de Evaluación Psicológica (Personal administrativo)	Recibe oficio con expediente y realiza trámite de envío del oficio de solicitud del o de los pago(s) de evaluación psicológica a la Autoridad Jurisdiccional.	
17	Autoridad Jurisdiccional (Oficialía de Partes)	Recibe, acusa el oficio y lo devuelve.	
18	Jefatura de Unidad Departamental de Evaluación Psicológica (Personal administrativo)	Recibe y archiva el acuse del oficio en el expediente, y lo entrega a la Jefatura de Unidad Departamental de Evaluación Psicológica.	
19	Jefatura de Unidad Departamental de Evaluación Psicológica	Recibe el expediente y espera a que la Subdirección Administrativa proporcione el Formato de Pago de Evaluación Psicológica. **¿Recibe el formato de pago?** **No.** Continúa en la actividad no. 20 **Sí.** Continúa en la actividad no. 21	
20	Jefatura de Unidad Departamental de Evaluación Psicológica	Cancela la solicitud de evaluación en el Sistema autorizado por el Pleno del Consejo y entrega el expediente. al personal administrativo. (Continúa en la actividad no. 59)	• Sistema
21	Subdirección Administrativa	Entrega al personal administrativo de la Jefatura de Unidad Departamental de Evaluación Psicológica, el o los turno(s) que acredita(n) el pago individual.	

No.	Área.	Descripción de la actividad.	Documentos y/o sistemas de apoyo.
22	Jefatura de Unidad Departamental de Evaluación Psicológica. (Personal administrativo)	Recibe el o los turno(s) que acredita(n) el pago individual de evaluación psicológica y lo(s) entrega con expediente a la Jefatura de Unidad Departamental de Evaluación Psicológica.	
23	Jefatura de Unidad Departamental de Evaluación Psicológica	Recibe el expediente y el o los turno(s) que acredita(n) el pago por persona, analiza el expediente, designa y captura en el Sistema autorizado por el Pleno del Consejo a la Psicóloga o el Psicólogo designado, así como el día y la hora, para la realización de la evaluación psicológica ordenada; y devuelve el expediente al personal administrativo de la Jefatura de Unidad Departamental de Evaluación Psicológica, para elaborar el oficio correspondiente.	• Sistema
24	Jefatura de Unidad Departamental de Evaluación Psicológica (Personal administrativo)	Recibe expediente, genera el oficio en el Sistema autorizado por el Pleno del Consejo y lo imprime, indicando a la Autoridad Jurisdiccional la fecha, hora y lugar en el que la persona usuaria tendrá que presentarse a evaluación psicológica, y lo entrega con expediente a la Jefatura de Unidad Departamental de Evaluación Psicológica, para su revisión.	• Sistema • Oficio
25	Jefatura de Unidad Departamental de Evaluación Psicológica	Recibe oficio con expediente, revisa el oficio y lo entrega con expediente a la Subdirección de Evaluación Psicológica, para su firma.	
26	Subdirección Evaluación Psicológica	Recibe oficio con expediente, firma el oficio y lo devuelve al personal administrativo de la Jefatura de Unidad Departamental de Evaluación Psicológica, para su trámite de envío.	

No.	Área.	Descripción de la actividad.	Documentos y/o sistemas de apoyo.
27	Jefatura de Unidad Departamental de Evaluación Psicológica (Personal administrativo)	Recibe el oficio con expediente y realiza el trámite de envío del oficio a la Autoridad Jurisdiccional, indicando la fecha, hora y lugar en el que la persona usuaria tendrá que presentarse a evaluación psicológica.	
28	Autoridad Jurisdiccional (Oficialía de Partes)	Recibe, acusa el oficio y lo devuelve.	
29	Jefatura de Unidad Departamental de Evaluación Psicológica (Personal administrativo)	Recibe y archiva acuse del oficio en el expediente, y lo entrega a la Psicóloga o el Psicólogo designado.	
30 31	Subdirección de Evaluación Psicológica (Psicóloga o Psicólogo)	Recibe expediente, verifica y analiza los datos de las personas a evaluar, así como el objetivo pericial, y establece en el Sistema autorizado por el Pleno del Consejo la metodología a aplicar, previo a la fecha de evaluación psicológica. Solicita a través del Sistema autorizado por el Pleno del Consejo la autorización a la Subdirección de Evaluación Psicológica, para la implementación de la metodología sugerida.	• Sistema • Sistema
32	Subdirección de Evaluación Psicológica	Recibe a través del Sistema autorizado por el Pleno del Consejo la solicitud de autorización de la metodología para el caso en concreto. **¿Autoriza la metodología?** **No.** Continúa en la actividad no. 33 **Sí.** Continúa en la actividad no. 34	• Sistema

No.	Área.	Descripción de la actividad.	Documentos y/o sistemas de apoyo.
33	Subdirección de Evaluación Psicológica	Rechaza a través del Sistema autorizado por el Pleno del Consejo la metodología e indica cual es la que se va a utilizar. (Regresa a la actividad no. 31)	• Sistema
34		Envía a través del Sistema autorizado por el Pleno del Consejo la confirmación de autorización de la metodología a la Psicóloga o el Psicólogo.	• Sistema
35	Subdirección de Evaluación Psicológica (Psicóloga o Psicólogo)	Recibe a través del Sistema autorizado por el Pleno del Consejo la confirmación de autorización de la metodología.	• Sistema
36		Espera a la persona usuaria a evaluar el día programado. **¿Acude la persona usuaria a Evaluación Psicológica?** **No.** Continúa en la actividad no. 37 **Sí** Continúa en la actividad no. 44	
37		Captura la inasistencia en el Sistema autorizado por el Pleno del Consejo y genera e imprime el oficio mediante el cual se informa que no se presentó la persona usuaria a la evaluación psicológica ordenada.	• Sistema • Oficio
38		Entrega a la Subdirección de Evaluación Psicológica, oficio con expediente, de inasistencia de la persona usuaria para su firma.	
39	Subdirección de Evaluación Psicológica	Recibe oficio con expediente, firma el oficio de inasistencia y lo devuelve con expediente a la Psicóloga o el Psicólogo, para su trámite de envío.	

No.	Área.	Descripción de la actividad.	Documentos y/o sistemas de apoyo.
40	Subdirección de Evaluación Psicológica (Psicóloga o Psicólogo)	Recibe oficio de inasistencia con expediente y entrega el oficio al personal administrativo de la Jefatura de Unidad Departamental de Evaluación Psicológica, para su trámite de envío.	
41	Jefatura de Unidad Departamental de Evaluación Psicológica (Personal administrativo)	Recibe el oficio de inasistencia y realiza su trámite de envío a la Autoridad Jurisdiccional.	
42	Autoridad Jurisdiccional (Oficialía de Partes)	Recibe, acusa el oficio y lo devuelve.	
43	Jefatura de Unidad Departamental de Evaluación Psicológica (Personal administrativo)	Recibe el acuse del oficio de inasistencia y lo archiva en el expediente. (Continúa en la actividad no. 59)	
44 45 46 47	Subdirección de Evaluación Psicológica (Psicóloga o Psicólogo)	Recibe a la persona usuaria y captura su asistencia en el Sistema autorizado por el Pleno del Consejo. Realiza la evaluación psicológica ordenada. Califica y/o interpreta las pruebas psicológicas aplicadas, las integra y archiva en el expediente de la persona usuaria. Elabora, carga en el Sistema autorizado por el Pleno del Consejo e imprime el Informe de evaluación psicológica, y lo remite a la Subdirección de Evaluación Psicológica, para su revisión.	• Sistema • Sistema • Informe de evaluación psicológica

No.	Área.	Descripción de la actividad.	Documentos y/o sistemas de apoyo.
48	Subdirección de Evaluación Psicológica	Recibe y revisa el Informe de evaluación psicológica para su autorización. **¿Autoriza el Informe de Evaluación Psicológica?** **No.** Continúa en la actividad No. 49 **Sí.** Continúa en la actividad No. 50	
49		Rechaza el informe evaluación psicológica a través del Sistema autorizado por el Pleno del Consejo, y envía a la Psicóloga o el Psicólogo las observaciones para su atención. (Regresa a la actividad no. 47)	• Sistema
50		Envía a través del Sistema autorizado por el Pleno del Consejo la confirmación de autorización del informe a la Psicóloga o el Psicólogo.	• Sistema
51	Subdirección de Evaluación Psicológica (Psicóloga o Psicólogo)	Recibe autorización a través del Sistema autorizado por el Pleno del Consejo, imprime y firma Informe de evaluación psicológica.	• Sistema
52		Genera e imprime oficio a través del Sistema autorizado por el Pleno del Consejo, indicando a la Autoridad Jurisdiccional que envía el Informe de la evaluación psicológica ordenada y entrega con el expediente a la Subdirección de Evaluación Psicológica para firma.	• Sistema • Oficio
53	Subdirección de Evaluación Psicológica	Recibe oficio con expediente, firma el oficio y lo devuelve con expediente a la Psicóloga o el Psicólogo.	

No.	Área.	Descripción de la actividad.	Documentos y/o sistemas de apoyo.
54	Subdirección de Evaluación Psicológica (Psicóloga o Psicólogo)	Recibe oficio con expediente y los entrega a personal administrativo de la Jefatura de Unidad Departamental de Evaluación Psicológica.	
55	Jefatura de Unidad Departamental de Evaluación Psicológica (Personal administrativo)	Recibe oficio con expediente y realiza trámite de envío del oficio a la Autoridad Jurisdiccional en el que se adjunta el Informe de evaluación psicológica.	
56	Autoridad Jurisdiccional (Oficialía de Partes)	Recibe, acusa el oficio y lo devuelve.	
57	Jefatura de Unidad Departamental de Evaluación Psicológica (Personal administrativo)	Recibe y archiva el acuse del oficio en el expediente.	
58		Captura en el Sistema autorizado por el Pleno del Consejo el cierre de evaluación psicológica ordenada.	• Sistema
59		Guarda expediente hasta que concluya su periodo de archivo en trámite.	
60		Envía expediente al Archivo Judicial.	

FIN DEL PROCEDIMIENTO

PJCDMX PODER JUDICIAL CIUDAD DE MÉXICO

MANUAL DE PROCEDIMIENTOS

PROCEDIMIENTOS

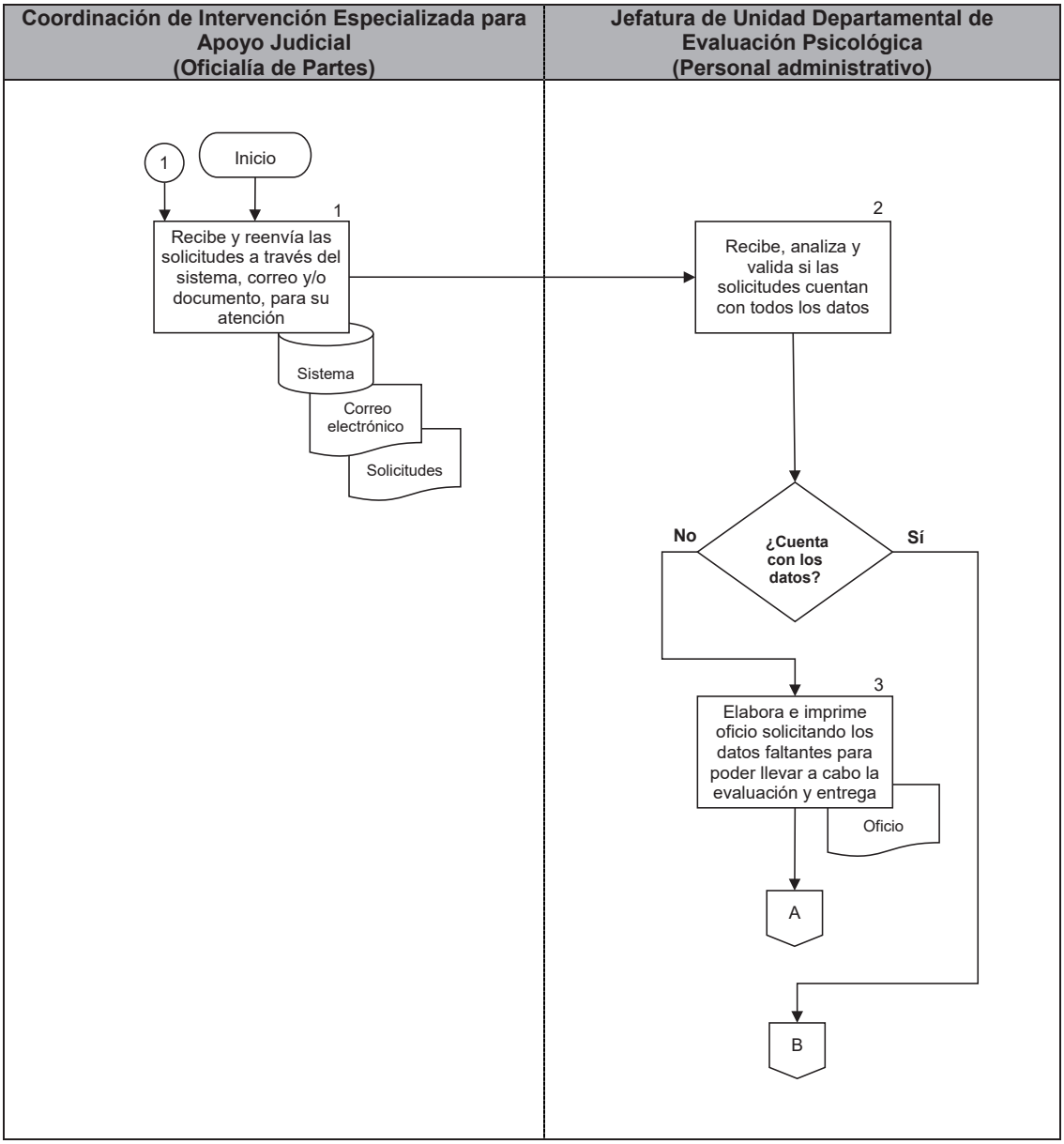

PJCDMX PODER JUDICIAL CIUDAD DE MÉXICO

MANUAL DE PROCEDIMIENTOS

PROCEDIMIENTOS

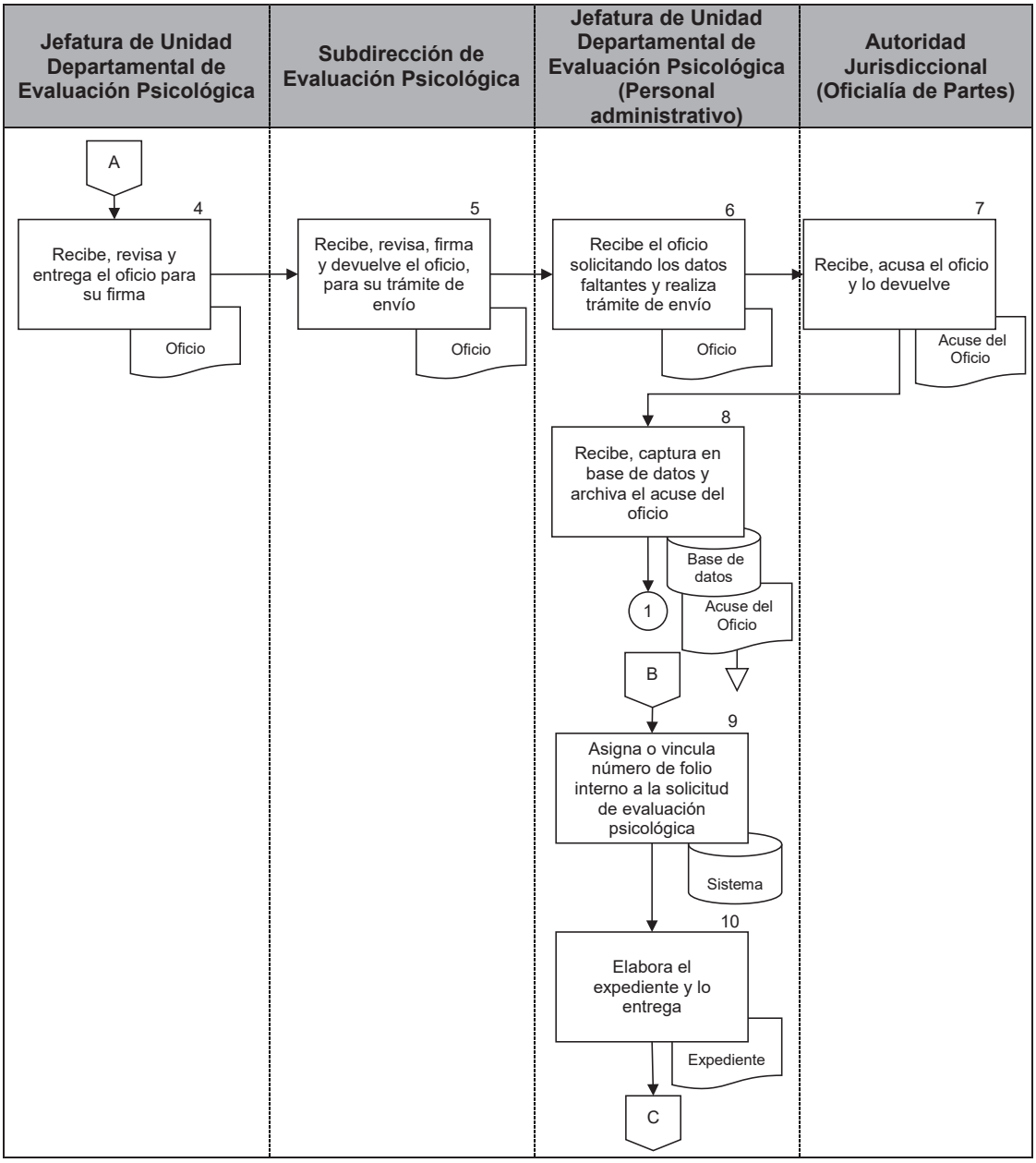

PJCDMX PODER JUDICIAL CIUDAD DE MÉXICO

MANUAL DE PROCEDIMIENTOS

PROCEDIMIENTOS

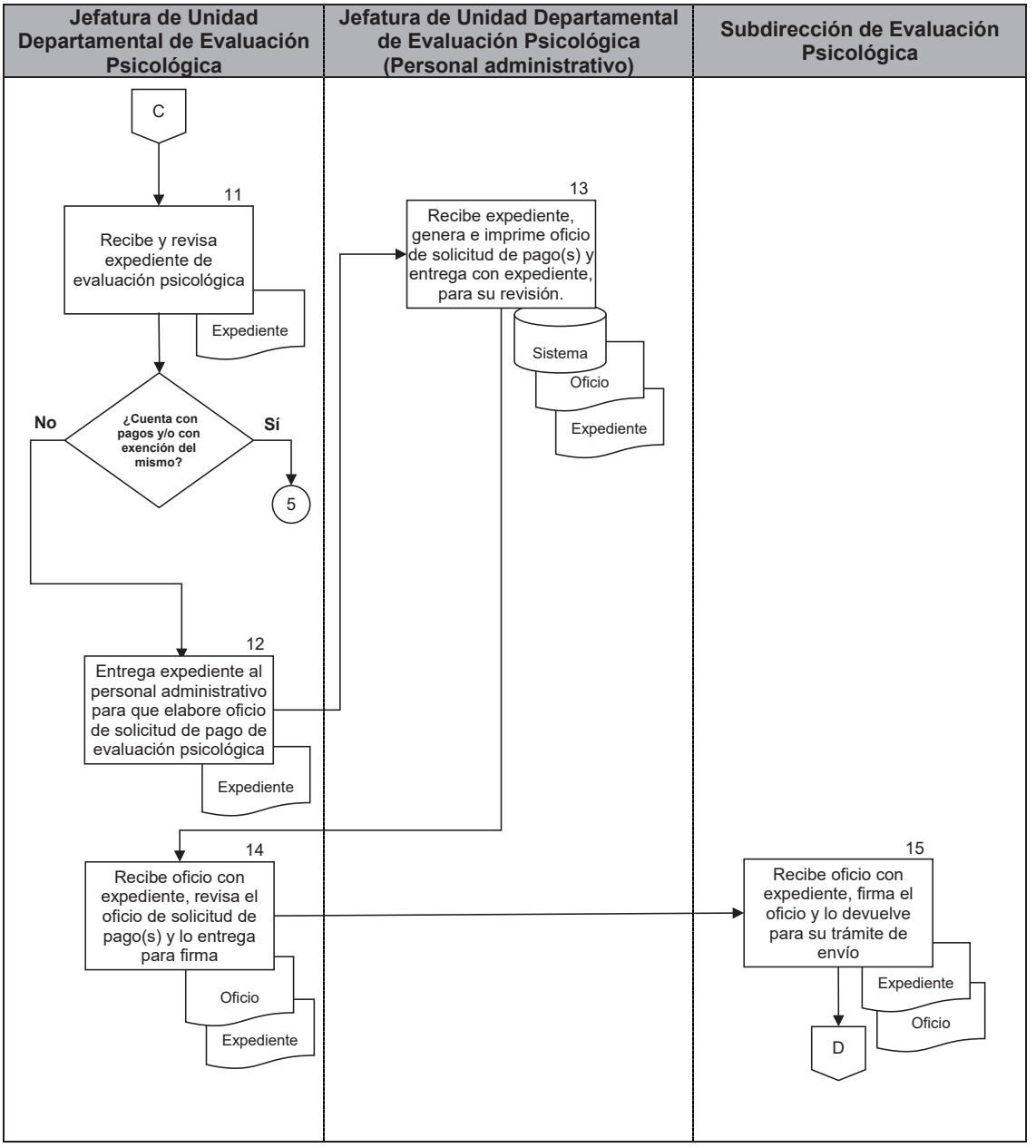

PJCDMX PODER JUDICIAL CIUDAD DE MÉXICO

MANUAL DE PROCEDIMIENTOS

PROCEDIMIENTOS

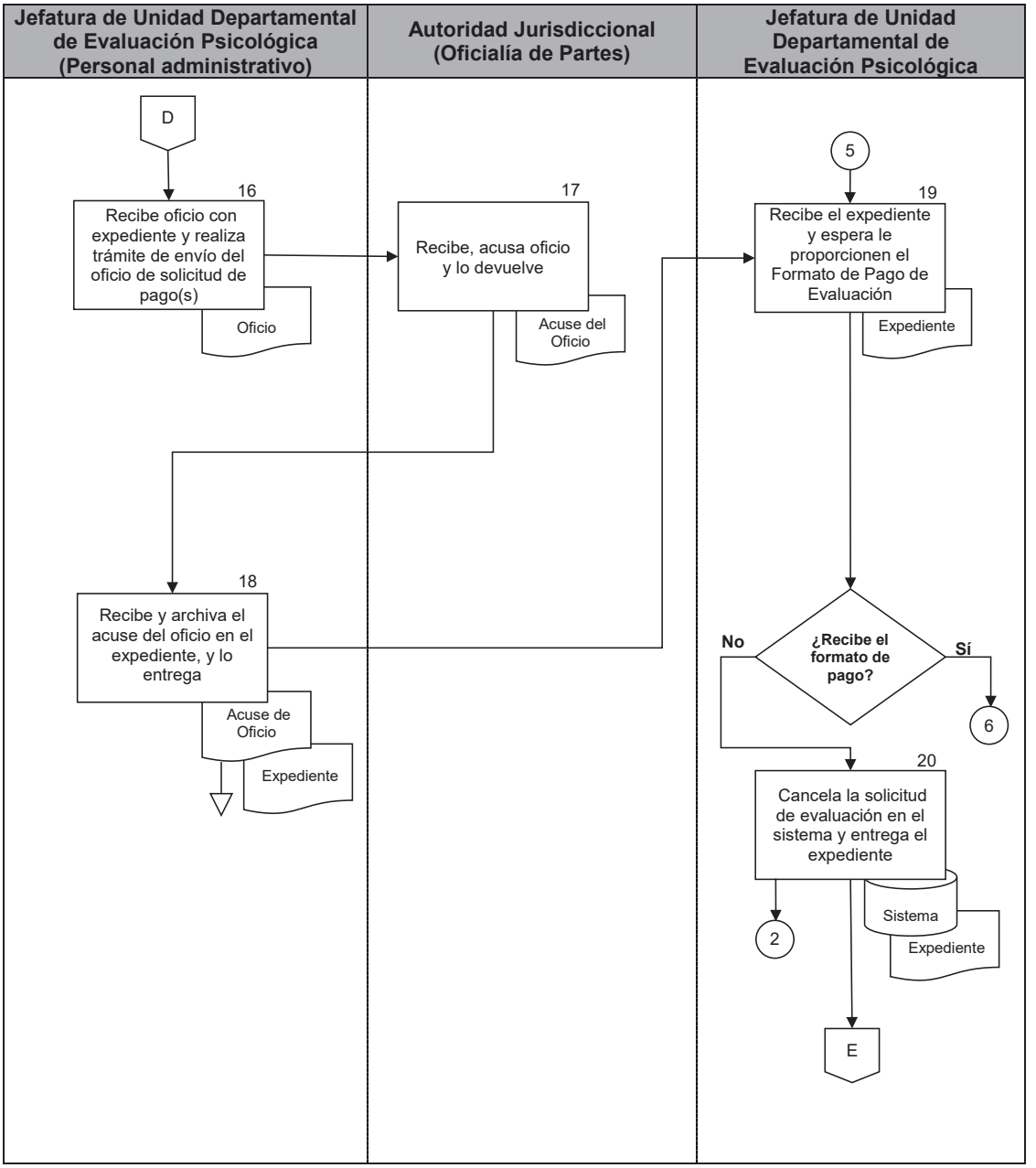

PJCDMX PODER JUDICIAL CIUDAD DE MÉXICO

MANUAL DE PROCEDIMIENTOS

PROCEDIMIENTOS

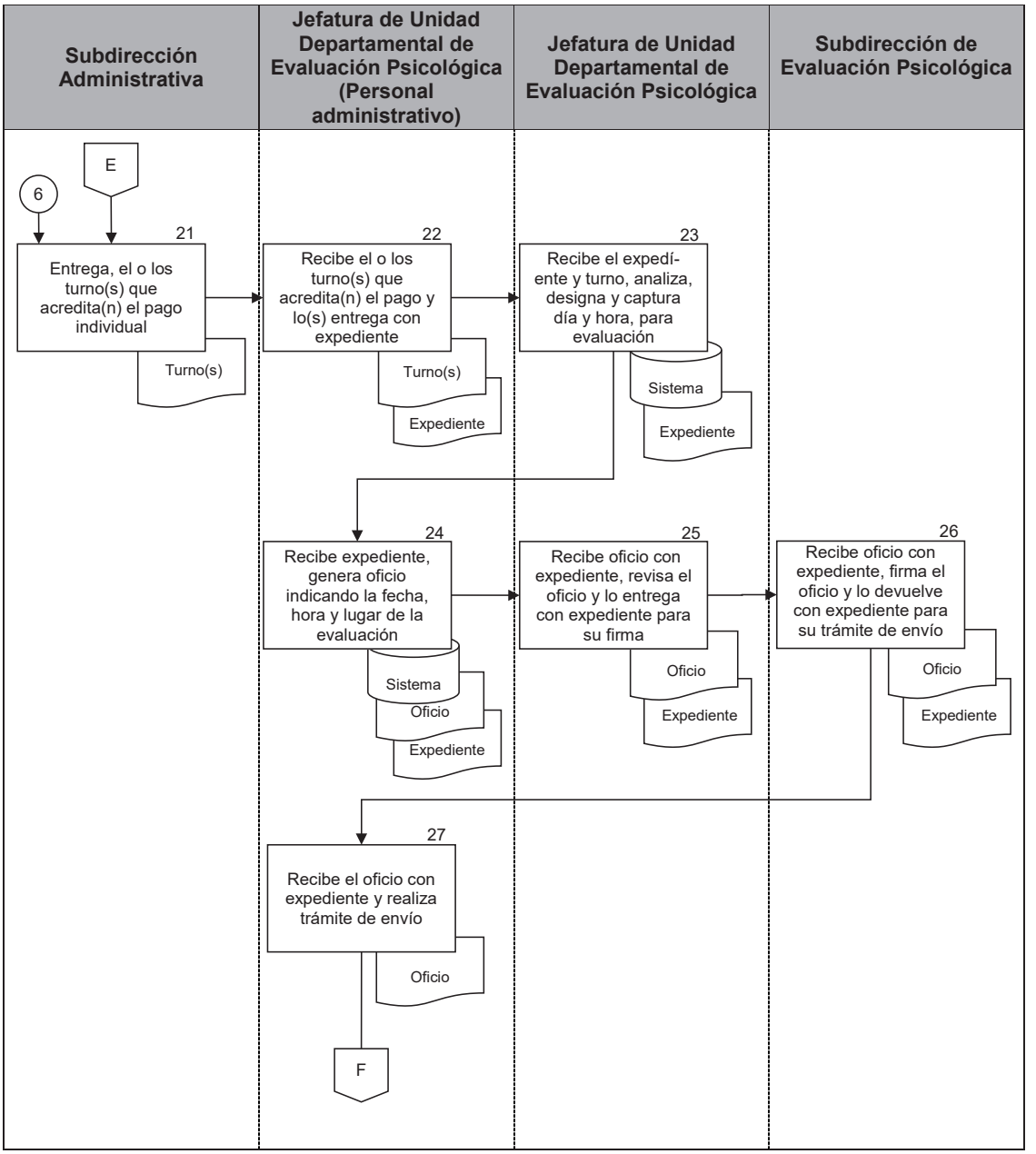

PJCDMX PODER JUDICIAL CIUDAD DE MÉXICO

MANUAL DE PROCEDIMIENTOS

PROCEDIMIENTOS

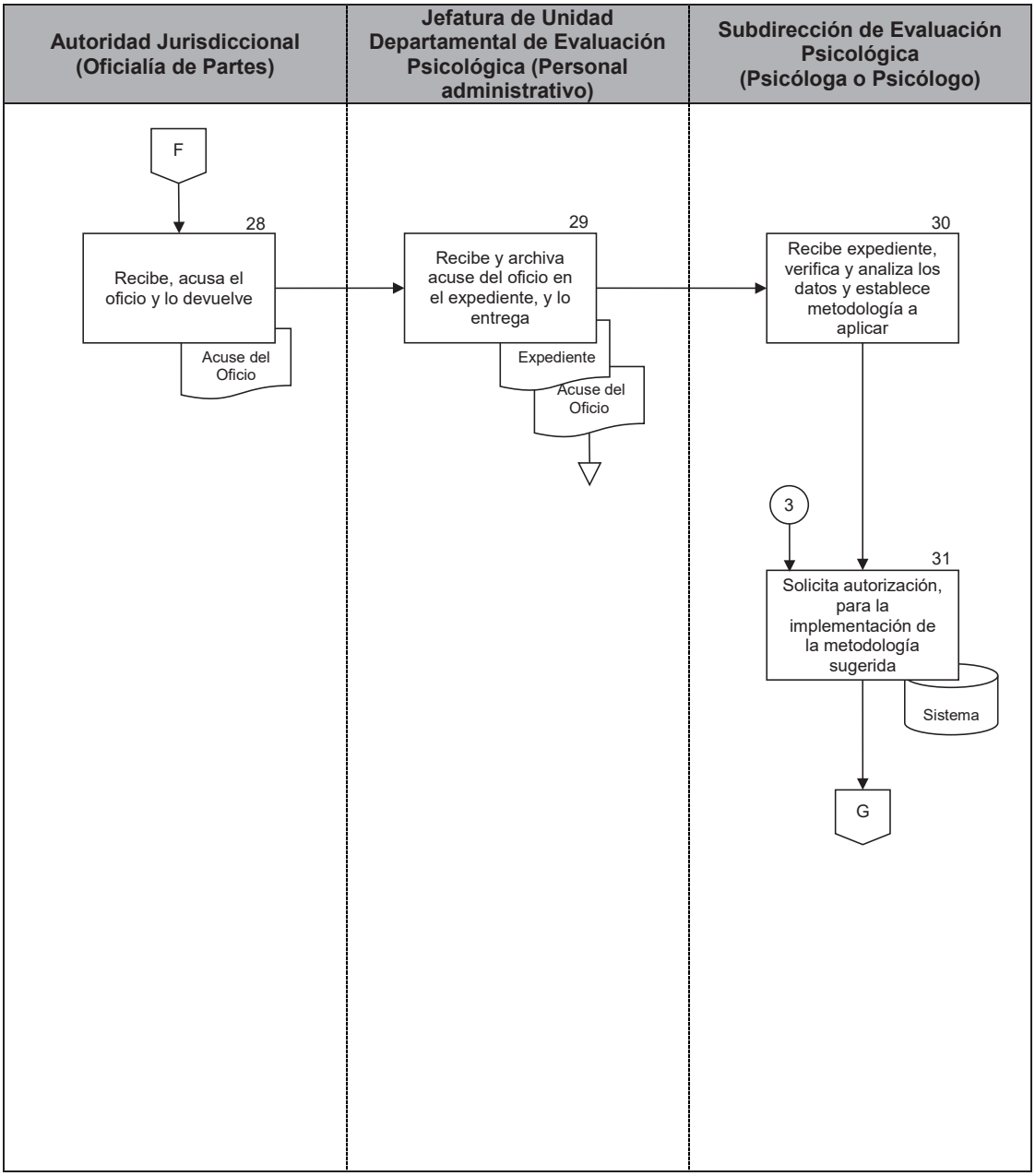

PJCDMX PODER JUDICIAL CIUDAD DE MÉXICO

MANUAL DE PROCEDIMIENTOS

PROCEDIMIENTOS

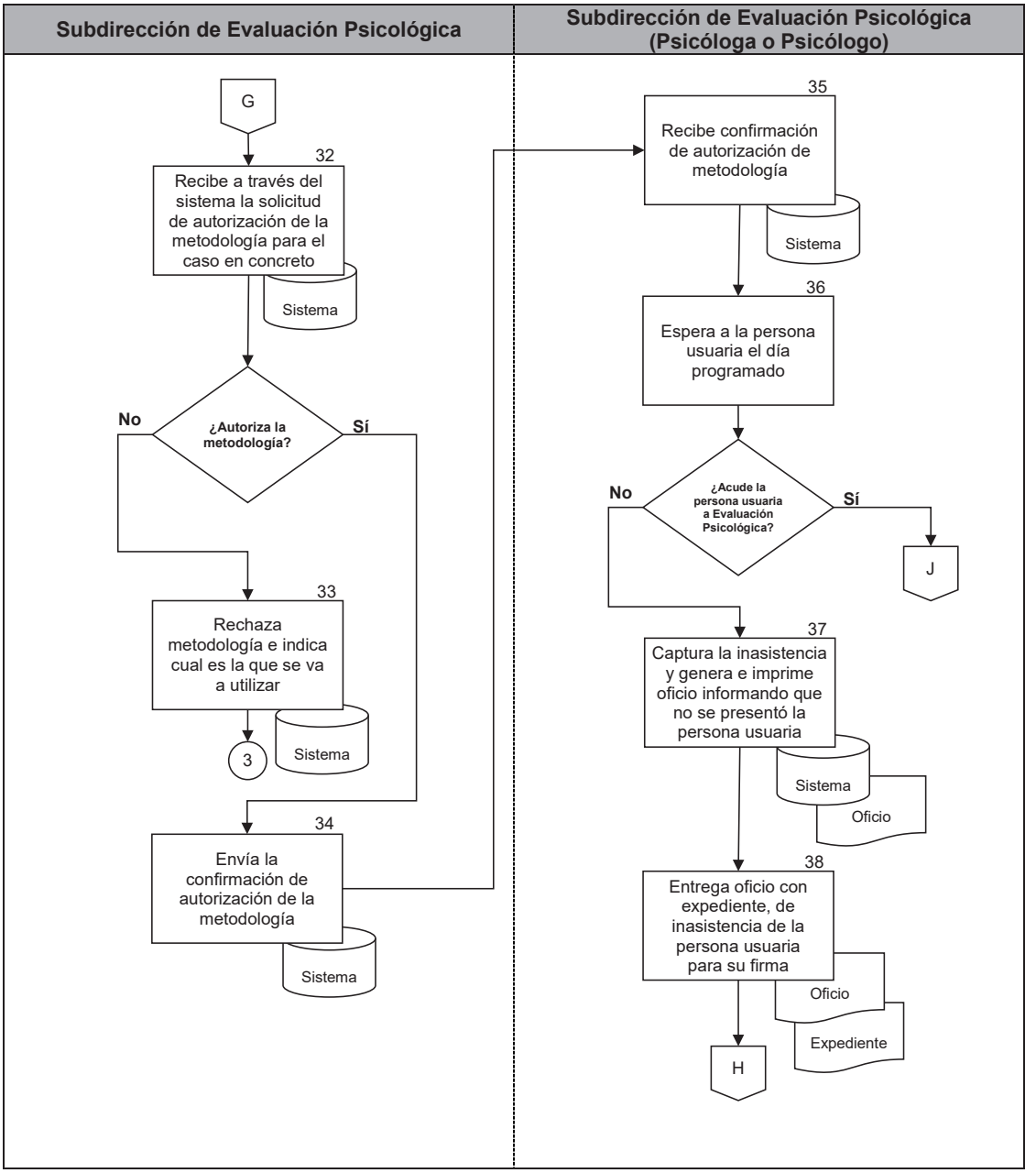

PJCDMX
PODER JUDICIAL
CIUDAD DE MÉXICO

MANUAL DE PROCEDIMIENTOS

PROCEDIMIENTOS

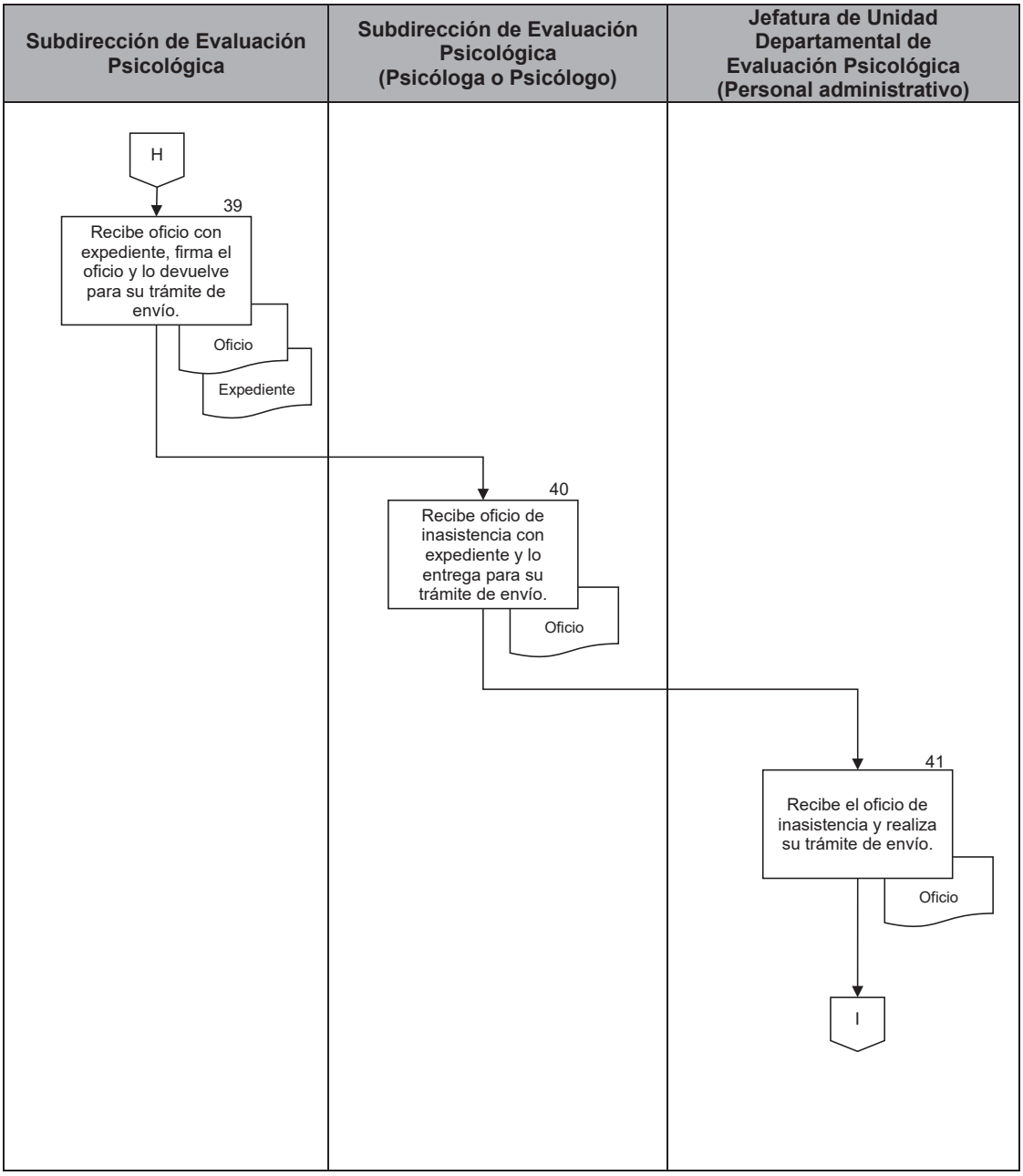

PJCDMX PODER JUDICIAL CIUDAD DE MÉXICO

MANUAL DE PROCEDIMIENTOS

PROCEDIMIENTOS

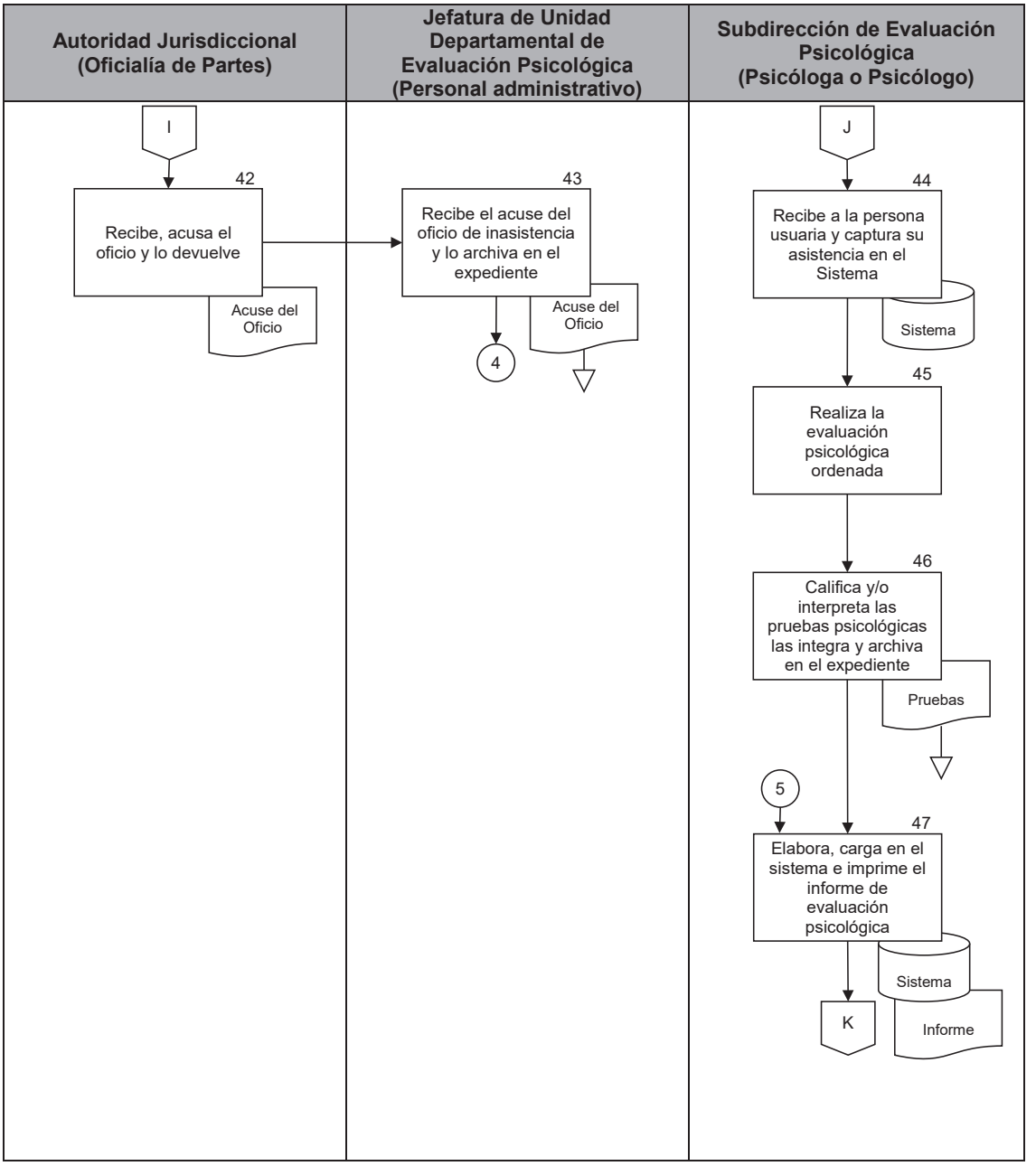

PJCDMX PODER JUDICIAL CIUDAD DE MÉXICO

MANUAL DE PROCEDIMIENTOS

PROCEDIMIENTOS

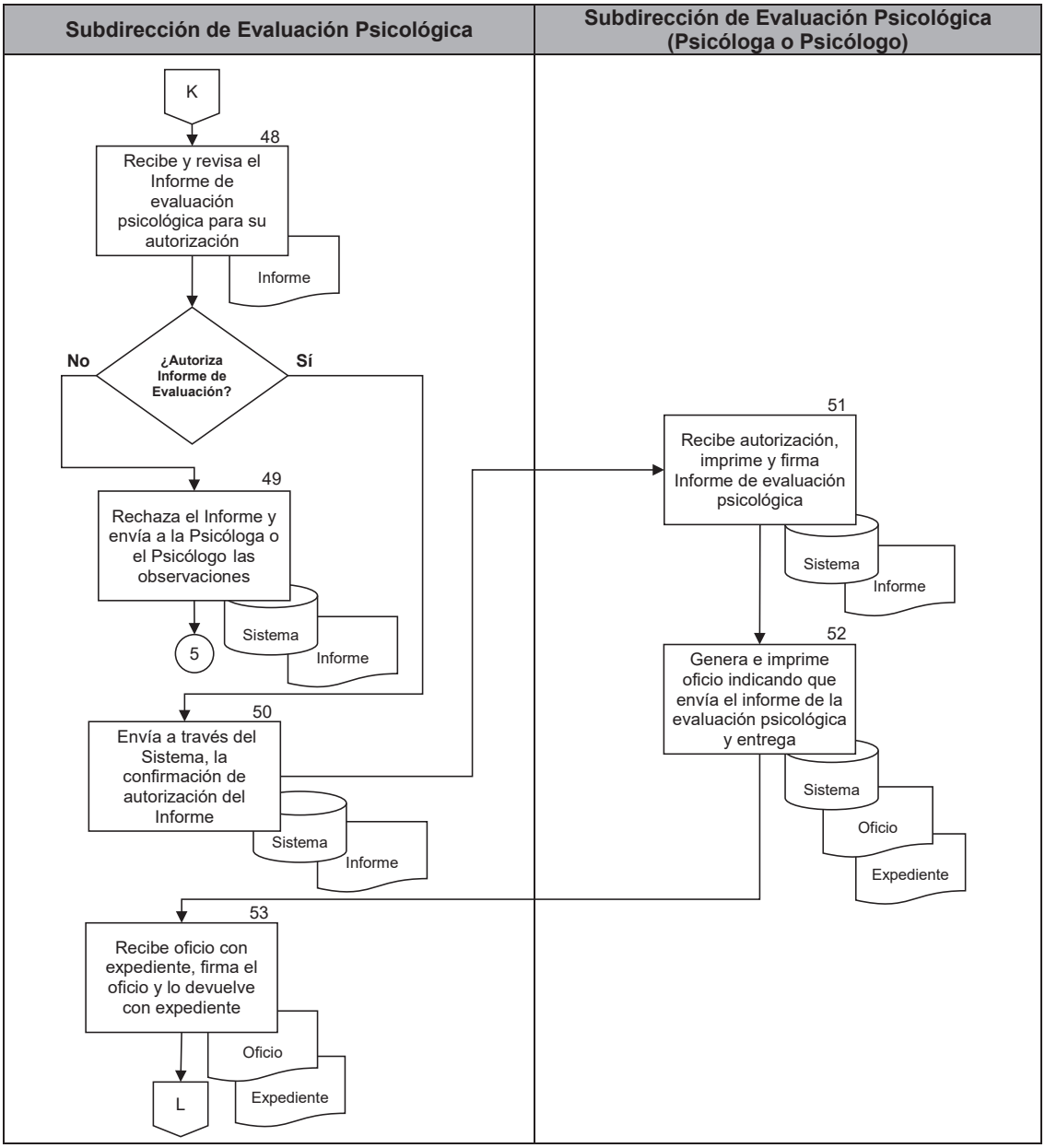

PJCDMX PODER JUDICIAL CIUDAD DE MÉXICO

MANUAL DE PROCEDIMIENTOS

PROCEDIMIENTOS

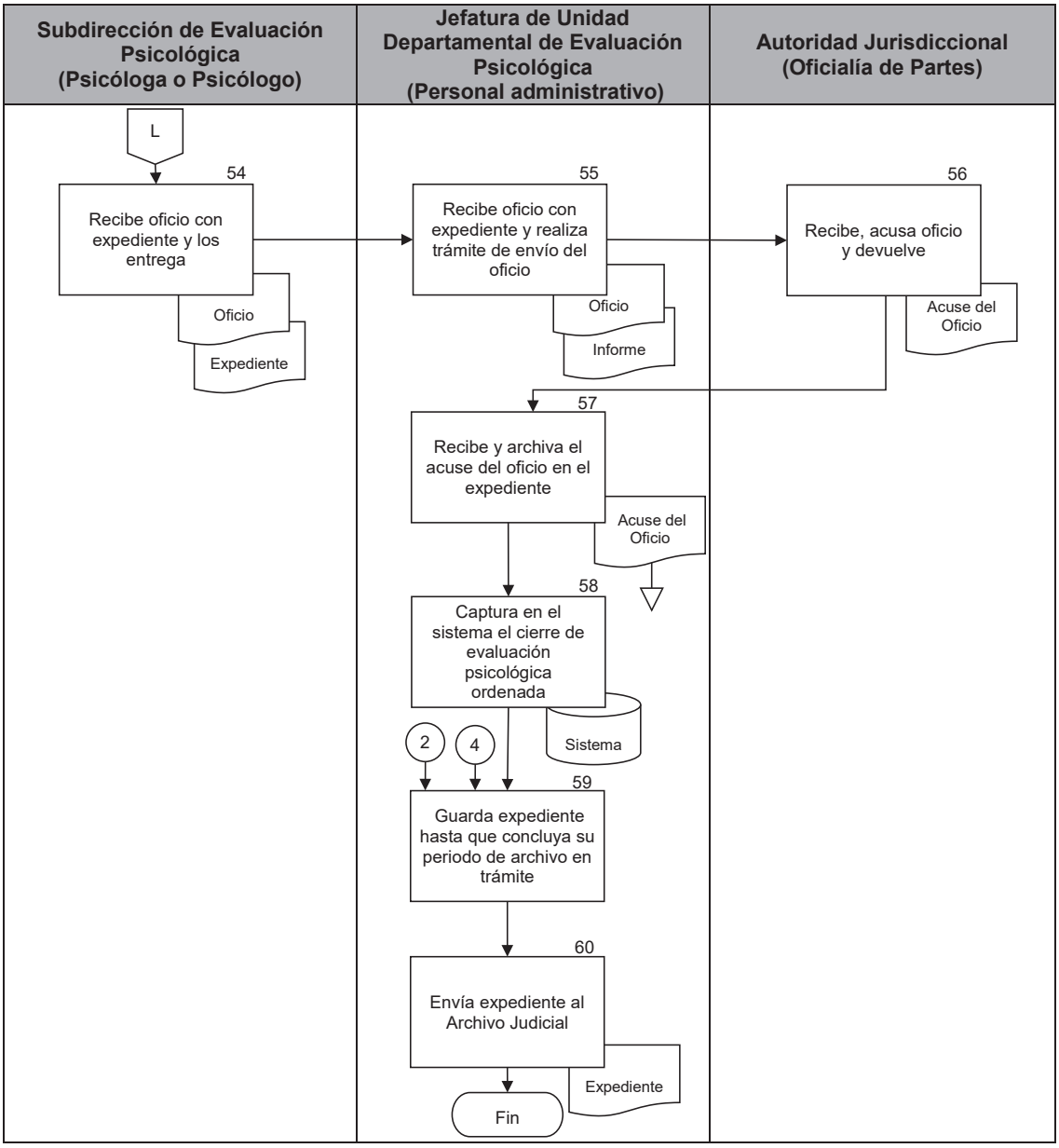

PJCDMX PODER JUDICIAL CIUDAD DE MÉXICO

MANUAL DE PROCEDIMIENTOS

PROCEDIMIENTOS

Procedimiento: CIEAJ-003	Recepción de pagos y/o exenciones de pago de las evaluaciones psicológicas.
Objetivo general:	Recibir los comprobantes de pago y/o exenciones de pago para la realización de evaluaciones psicológicas ofrecidas por las partes con costo, ordenadas por la Autoridad Jurisdiccional en materia Familiar y Civil.
Políticas y normas de operación:	

1. A principio de cada año se publicará en el Diario Oficial de la Federación el Acuerdo con las cuotas de recuperación de las evaluaciones psicológicas para el ejercicio fiscal en curso.

2. La Coordinación de Intervención Especializada para Apoyo Judicial, así como las personas usuarias, deberán apegarse a los Términos y Condiciones para la utilización de la Plataforma Integral de Cobro del Poder Judicial de la Ciudad de México (PIC).

3. Las cuotas de recuperación totales o parciales solo podrán ser recibidas en la Subdirección Administrativa de la Coordinación de Intervención Especializada para Apoyo Judicial a través del comprobante de pago que se genera por la Plataforma Integral de Cobro del Poder Judicial de la Ciudad de México (PIC), por lo que no se aceptan pagos en efectivo ni en especie.

4. Cuando la persona usuaria desconoce la forma para realizar el pago a través de la PIC, el personal de la Subdirección Administrativa le orientará para que efectúe su trámite correspondiente, siendo la persona usuaria la única responsable del llenado del formulario en los kioscos de la Plataforma Integral de Cobro del Poder Judicial de la Ciudad de México (PIC).

5. La Subdirección de Evaluación Psicológica, informará mediante oficio a la Autoridad Jurisdiccional correspondiente la cuota por persona que se encuentre vigente a la fecha, así como los términos y lugar en el que tendrá que ser presentado el o los comprobantes de pago.

6. En la Subdirección Administrativa se validará que el comprobante de pago tenga los datos correctos como son:

   a) Servicio. (Estudios Psicológicos)
   b) Área. (Coordinación de Intervención Especializada para Apoyo Judicial y/o Dirección de Evaluación e Intervención Psicológica)
   c) Materia. (Familiar y/o Civil)
   d) Importe. (Vigente a la fecha de presentación)

7. En los casos donde los datos del comprobante de pago sean erróneos o solicite una devolución del pago, la Subdirección Administrativa no recibirá ningún documento y se le informará a la persona usuaria oportunamente las acciones que debe realizar, mismas que se detallan a continuación:

   a) La persona usuaria deberá Comunicarse al Centro de Atención Telefónica del Tribunal Superior de Justicia de la Ciudad de México (CAT) para solicitar apoyo en el trámite.
   b) La persona usuaria podrá hacer la solicitud por escrito a la Dirección Ejecutiva de Recursos Financieros del Tribunal Superior de Justicia de la Ciudad de México, para que ésta realice las gestiones correspondientes, el oficio que presente la persona usuaria deberá especificar los motivos de la petición, anexando original y copia de los comprobantes de pago, copia simple de la tarjeta del Tribunal Superior de Justicia de la Ciudad de México, con la cual se realizó el pago e identificación de la dueña o el dueño de la misma.

8. Si la persona usuaria del servicio realizó su pago total o parcial con fecha anterior a la publicación de las cuotas de recuperación publicadas en el Diario Oficial de la Federación y presenta su comprobante en la Subdirección Administrativa de esta Coordinación de Intervención Especializada para Apoyo Judicial, no se le solicitará actualizar diferencia del pago.

9. En los casos que la persona usuaria del servicio realice su pago total o parcial con fecha posterior a la publicación de las cuotas de recuperación publicadas en el Diario Oficial de la Federación y presenten su comprobante en la Subdirección Administrativa de esta Coordinación de Intervención Especializada para Apoyo Judicial con un importe menor al autorizado, se le solicitará pagar la diferencia.

10. En el supuesto en que la persona usuaria, no se presente a la evaluación programada y la Autoridad Jurisdiccional requiera la reprogramación, se tendrá que solicitar la diferencia de la cuota siempre y cuando el comprobante de pago presentado con anterioridad corresponda a un importe menor al vigente.

11. Si la Autoridad Jurisdiccional solicita nuevamente la evaluación de una persona previamente evaluada, la Subdirección de Evaluación Psicológica, solicitará mediante oficio el pago completo de la evaluación.

12. Cuando la Subdirección de Evaluación Psicológica requiera revalorar a una o más personas, debido a que el resto se evaluará con una diferencia de temporalidad de más de un año y medio aproximadamente (temporalidad que podría variar dependiendo del caso en concreto), se solicitará pago completo con la finalidad de estar en posibilidad de contestar cuestionarios ofrecidos por las partes.

13. Si se requiere la práctica de evaluación psicológica de las partes, así como niños, niñas y/o adolescentes, en dos juzgados diferentes, en la misma temporalidad, se cobrará solo una cuota de recuperación y se podrá dar atención a los dos juzgados.

14. La Subdirección Administrativa, entrega a la Subdirección de Evaluación Psicológica, el formato de “recibo de pago” (CIEAJ-SA-01) informado el pago de la evaluación psicológica o en su caso la actualización de los costos vigentes, para lo conducente, en un lapso no mayor a dos días hábiles.

15. Una vez concluida la recepción del pago, se les proporcionara a las personas usuarias, la encuesta de satisfacción del servicio otorgado por la persona servidora pública que lo atendió, la cual no es de carácter obligatorio, y serán entregados a la Subdirección de Evaluación para lo conducente.

16. El Pleno del Consejo de la Judicatura de la Ciudad de México podrá autorizar la exención de pago mediante un acuerdo, conforme a los “Lineamientos para aplicar descuentos o exención de pago en las cuotas de recuperación que cobrará el Instituto de Ciencias Forenses y la Dirección de Evaluación e Intervención Psicológica del Tribunal Superior de Justicia de la Ciudad de México”.

17. Las solicitudes de las exenciones de pago se realizarán a través de la Autoridad Jurisdiccional.

18. La Subdirección Administrativa, sólo aplicará la exención del pago siempre y cuando se tenga el acuerdo autorizado por el Pleno Consejo de la Judicatura y a petición de la Subdirección de Evaluación.

No.	Área.	Descripción de la actividad.	Documentos y/o sistemas de apoyo.
1	Subdirección Administrativa (Personal administrativo)	Espera la recepción de pagos o las exenciones de pago de las evaluaciones psicológicas. **¿Recibe pago o exención?** **Pago.** Continúa en la actividad no. 2 **Exención.** Continúa en la actividad no. 20	
2	Persona usuaria del servicio	Presenta a la Subdirección Administrativa comprobante de pago de la evaluación psicológica.	
3	Subdirección Administrativa (Personal administrativo)	Recibe a la persona usuaria y revisa que el comprobante de pago de la evaluación psicológica, contenga todos los datos correctos. **¿Contiene todos los datos correctos?** **No.** Continúa en la actividad no. 4 **Sí.** Continúa en la actividad no. 5	
4		Informa a la persona usuaria los motivos por los cuales no se puede recibir el comprobante de la evaluación psicológica, así como las acciones a realizar. (Regresa a la actividad no. 2)	
5		Valida en el Sistema autorizado por el Pleno del Consejo, que se encuentre capturada la solicitud de la evaluación psicológica. **¿Está en el sistema la solicitud de evaluación psicológica?** **No.** Continúa en la actividad no. 6 **Sí.** Continúa en la actividad no. 7	• Sistema

No.	Área.	Descripción de la actividad.	Documentos y/o sistemas de apoyo.
6	Subdirección Administrativa (Personal administrativo)	Informa a la persona usuaria que no se cuenta con solicitud de la Autoridad Jurisdiccional, por lo que no se recibe el comprobante de pago de la evaluación psicológica. (Regresa a la actividad no. 2)	
7		Recibe de la persona usuaria el comprobante del pago de la evaluación psicológica en original y dos copias.	
8		Registra el comprobante de pago de la evaluación psicológica ordenada en el Sistema autorizado por el Pleno del Consejo.	• Sistema
9		Genera e imprime “Recibo de pago” (CIEAJ-SA-01) en el Sistema autorizado por el Pleno del Consejo, anexando copia de comprobante de pago de la evaluación psicológica.	• Sistema • Formato CIEAJ-SA-01
10		Entrega recibo de pago de la evaluación psicológica al personal de la Jefatura de Unidad Departamental de Evaluación Psicológica. (Conecta con la actividad No. 12)	
11	Jefatura de Unidad Departamental de Evaluación Psicológica (Personal administrativo)	Recibe recibo de pago de la evaluación psicológica. (Conecta con el fin del procedimiento)	
12	Subdirección Administrativa (Personal administrativo)	Realiza la captura del comprobante de pago original en el Sistema autorizado por el Pleno del Consejo	• Sistema
13		Elabora, imprime y entrega oficio de reporte de devengos a la Subdirección Administrativa.	• Oficio

No.	Área.	Descripción de la actividad.	Documentos y/o sistemas de apoyo.
14	Subdirección Administrativa	Recibe, revisa y recaba la firma de la o el titular de la Coordinación de Intervención Especializada para Apoyo Judicial en el oficio de reporte de devengos e instruye su envío.	
15	Subdirección Administrativa (Personal administrativo)	Envía oficio firmado de reporte de devengos con originales del comprobante de pago, a la Oficialía Mayor.	
16	Oficialía Mayor (Oficialía de Partes)	Recibe, acusa oficio de reporte de devengos y devuelve al personal administrativo de la Subdirección Administrativa.	
17 18 19	Subdirección Administrativa (Personal administrativo)	Recibe y archiva en el expediente, acuse del oficio de reporte de devengos y copia de comprobante de pago. Guarda expediente en el área, hasta que concluya su periodo de archivo en trámite. Envía expediente al Archivo Judicial. (Conecta con el fin del procedimiento)	
20	Subdirección de Evaluación	Entrega expediente con el acuerdo de exención de pago.	
21 22	Subdirección Administrativa (Personal administrativo)	Recibe y revisa expediente de la Subdirección de Evaluación Psicológica con el acuerdo de autorización de exención de pago. Registra el acuerdo de exención de pago de la evaluación psicológica ordenada en el Sistema autorizado por el Pleno del Consejo.	• Sistema

No.	Área.	Descripción de la actividad.	Documentos y/o sistemas de apoyo.
23 24	Subdirección Administrativa (Personal administrativo)	Genera e imprime “Recibo de pago” (CIEAJ-SA-01) en el Sistema autorizado por el Pleno del Consejo donde se menciona el acuerdo con el cual se autorizó la exención del pago. Entrega el expediente y el recibo de pago de la evaluación psicológica donde se menciona el acuerdo con el cual se autorizó la exención del pago al personal de la Jefatura de Unidad Departamental de Evaluación Psicológica.	• Sistema • Formato CIEAJ-SA-01
25	Jefatura de Unidad Departamental de Evaluación Psicológica (Personal administrativo)	Recibe expediente de la Subdirección de Evaluación Psicológica y recibo de pago de la evaluación psicológica para lo conducente.	

FIN DEL PROCEDIMIENTO

PJCDMX PODER JUDICIAL CIUDAD DE MÉXICO

MANUAL DE PROCEDIMIENTOS

PROCEDIMIENTOS

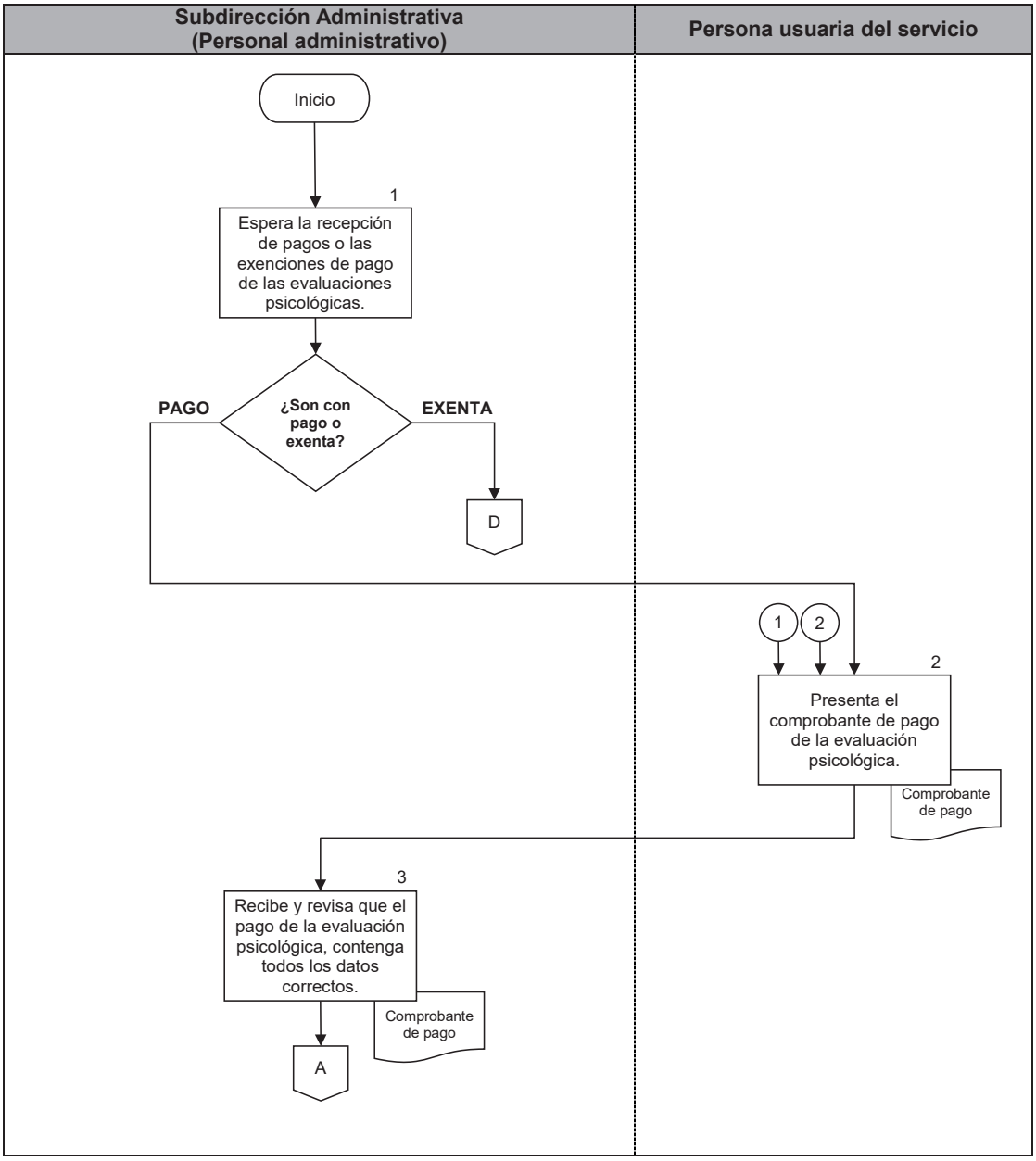

PJCDMX PODER JUDICIAL CIUDAD DE MÉXICO

MANUAL DE PROCEDIMIENTOS

PROCEDIMIENTOS

Subdirección Administrativa (Personal administrativo)

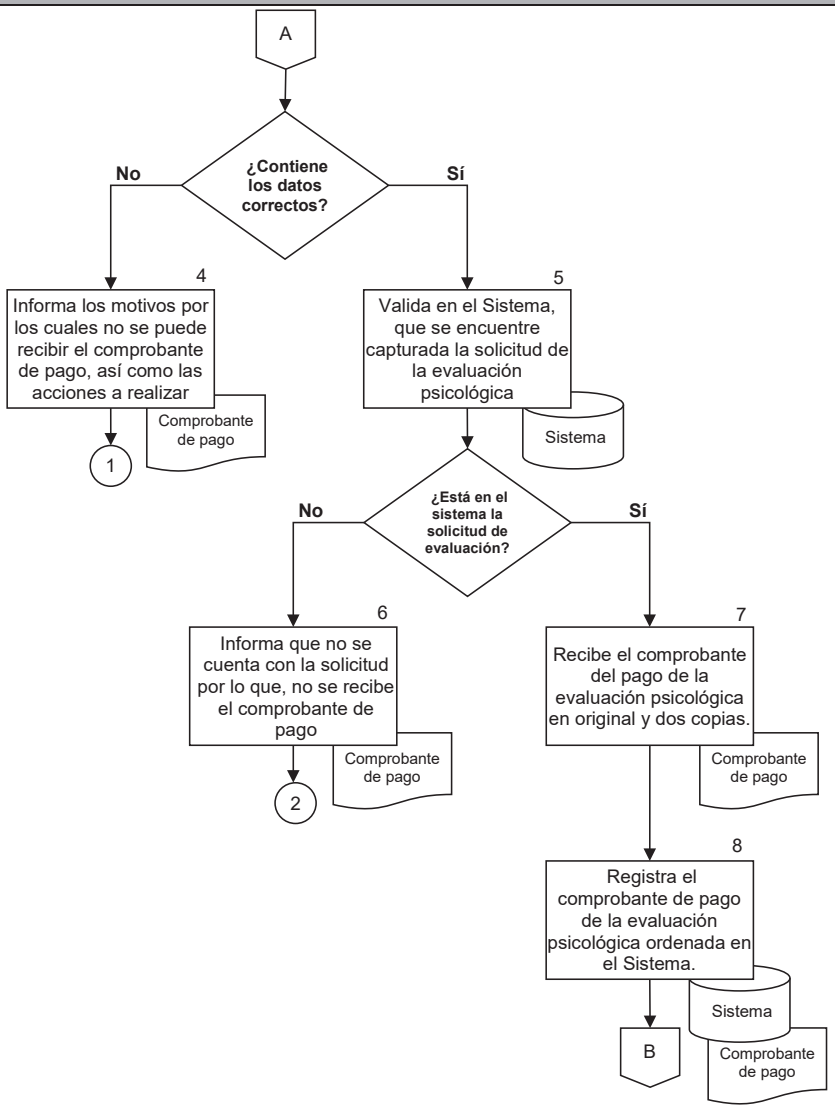

PJCDMX PODER JUDICIAL CIUDAD DE MÉXICO

MANUAL DE PROCEDIMIENTOS

PROCEDIMIENTOS

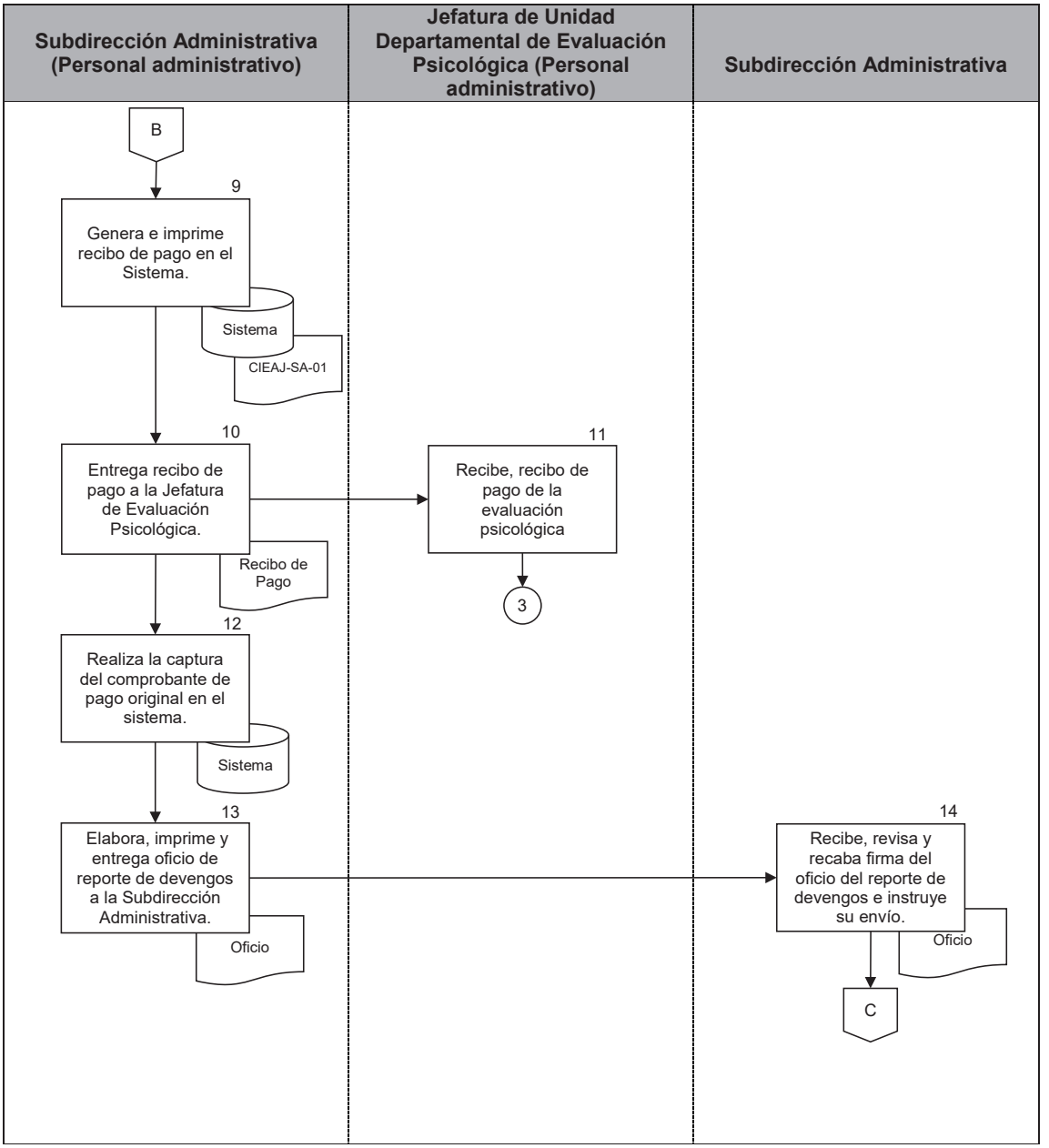

PJCDMX PODER JUDICIAL CIUDAD DE MÉXICO

MANUAL DE PROCEDIMIENTOS

PROCEDIMIENTOS

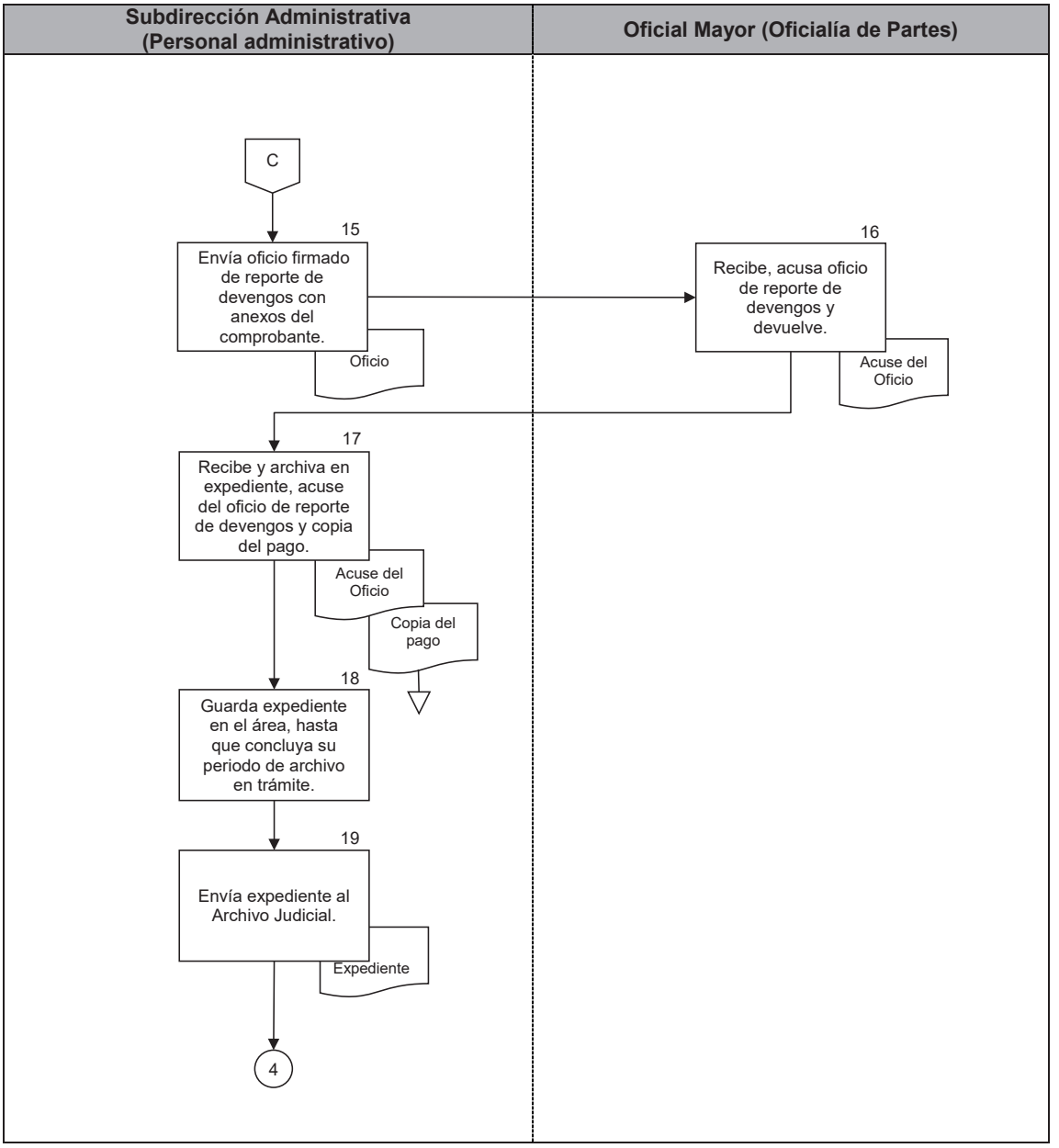

PJCDMX PODER JUDICIAL CIUDAD DE MÉXICO

MANUAL DE PROCEDIMIENTOS

PROCEDIMIENTOS

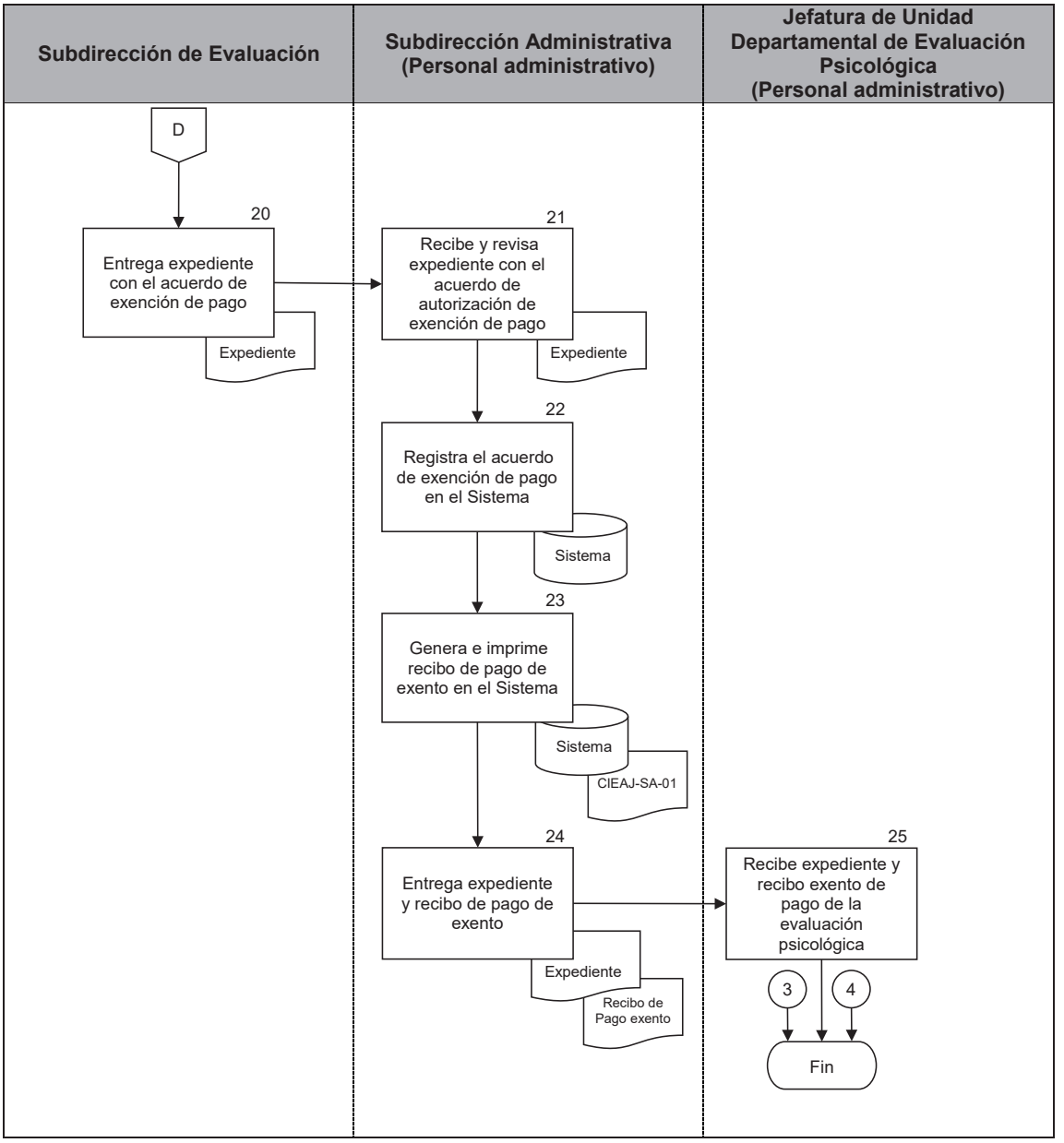

PJCDMX PODER JUDICIAL CIUDAD DE MÉXICO

INTERVENCIÓN ESPECIALIZADA TSJCDMX

RECIBO DE PAGO

Ciudad de México a

DATOS GENERALES :	
Oficio de Sol. Sala o Jdo:	Núm.Reg. Unidad:
Toca o Expediente:	Folio(s):
Sala o Juzgado:	Importe:
Sría. De Acuerdos:	Persona que acredita el pago:
Tipo de Juicio:	
Nombre de la persona a evaluar:	

CIEAJ-SA-01

PJCDMX PODER JUDICIAL CIUDAD DE MÉXICO

INTERVENCIÓN ESPECIALIZADA TSJCDMX

RECIBO DE PAGO

Ciudad de México a 1

DATOS GENERALES :

Oficio de Sol. Sala o Jdo:	2	Núm.Reg. Unidad:	3
Toca o Expediente:	4	Folio(s):	5
Sala o Juzgado:	6	Importe:	7
Sría. De Acuerdos:	8	Persona que acredita el pago:	9

Tipo de Juicio:

10

Nombre de la persona a evaluar:

11

CIEAJ-SA-01

DESCRIPCIÓN DEL FORMATO	
Nombre:	**RECIBO DE PAGO**
Clave:	**CIEAJ-SA-01**
Objetivo:	Ampara el pago de la solicitud de la evaluación psicológica ordenada.
Elabora:	Subdirección Administrativa.
Número de tantos:	Original.
Distribución:	Original.– para la Subdirección de Evaluación.

PJCDMX PODER JUDICIAL CIUDAD DE MÉXICO

MANUAL DE PROCEDIMIENTOS

PROCEDIMIENTOS

INSTRUCTIVO DE LLENADO		
No.	**CONCEPTO**	**SE DEBE ANOTAR**
1	FECHA	La fecha en que la persona usuaria entrega el comprobante de pago en la Subdirección Administrativa.
2	OFICIO DE SOL. DE SALA O JDO	El número de oficio que asigna la Sala o Juzgado para la llevar a cabo la evaluación.
3	NÚM. REG. UNIDAD	El número de registro interno de la solicitud de evaluación psicológica de la Subdirección de Evaluación.
4	TOCA O EXPEDIENTE NO.	El número de toca o expediente que asignó la Sala o el Juzgado.
5	FOLIO	El número del comprobante de pago y/o el número de Acuerdo plenario en caso de exento.
6	SALA O JUZGADO	El número de Sala o Juzgado del cual proviene la evaluación.
7	IMPORTE	El importe del comprobante de pago.
8	SRÍA. DE ACUERDOS	El número de la Secretaría.
9	PERSONA QUE ACREDITA EL PAGO	El nombre de la persona que presenta el pago en la Subdirección Administrativa, o en su caso los datos de exención de pago, o el oficio mediante el cual la Autoridad Jurisdiccional lo ordena.
10	TIPO DE JUICIO	La descripción del tipo de juicio que se está llevando.
11	NOMBRE DE LA PERSONA A EVALUAR	El nombre de la persona que se evaluará.

PJCDMX PODER JUDICIAL CIUDAD DE MÉXICO

MANUAL DE PROCEDIMIENTOS

PROCEDIMIENTOS

Procedimiento: CIEAJ-004	Atención de solicitudes de exámenes psicotécnicos para la selección de aspirantes a ocupar el cargo de Jueces en el Tribunal.
Objetivo general:	Atender las solicitudes de exámenes psicotécnicos de aspirantes que se encuentren en el concurso de oposición para la designación de Jueces en el Tribunal Superior de Justicia de la Ciudad de México.
Políticas y normas de operación:	

1. Los exámenes psicotécnicos se realizarán conforme a los “Lineamientos para el Desarrollo y Aplicación de Evaluaciones Psicológicas, Exámenes psicotécnicos, Asistencias Técnicas Psicológicas, Terapias para Adultos y Terapias para Niñas, Niños y Adolescentes en el Poder Judicial de la Ciudad de México”.

2. Las solicitudes de exámenes psicotécnicos requeridos mediante oficio por el Instituto de Estudios Judiciales, serán atendidas por la Subdirección de Evaluación Psicológica.

3. Se clasificarán los oficios provenientes del Instituto de Estudios Judiciales, revisando que las solicitudes de los mismos requieran el servicio de exámenes psicotécnicos.

4. Los expedientes se abrirán anualmente por persona, se le asignará un número de registro interno el cual consta de las letras ID, seguidas de dos puntos, número consecutivo, diagonal y año del ejercicio. Ejemplo: ID:1/2021.

5. La(s) cita(s) programada(s) para realizar el o los exámenes psicotécnicos se harán del conocimiento al Instituto de Estudios Judiciales mediante oficio.

6. La(s) fecha(s) para realizar el o los exámenes psicotécnicos dependerán de las cargas de trabajo de la Subdirección de Evaluación Psicológica, la cual está sujeta al número de solicitudes y la cantidad del personal de Psicología adscrito.
7. Los exámenes psicotécnicos se programarán en dos sesiones; los cuales constan de una entrevista y la aplicación de pruebas psicológicas.

8. El lugar para realizar la aplicación de las pruebas psicológicas, será designado por el Instituto de Estudios Judiciales. Las entrevistas se llevarán a cabo en la Subdirección de Evaluación Psicológica.

9. El día que la o el aspirante se presente a la aplicación de las pruebas psicológicas, se le dará a conocer el día y horario de su entrevista, la cual se realizará en las oficinas de la Subdirección de Evaluación Psicológica.

10. El día de la entrevista, la Psicóloga o el Psicólogo asignado recibirá en el horario establecido a la o el aspirante, quién deberá presentar alguna identificación oficial vigente.

11. La aplicación de los exámenes psicotécnicos será cancelada en los casos en que, la o el aspirante no cumpla la indicación de no hacer uso de su teléfono celular en el desarrollo de la misma o si no llega en los días y horario señalados, lo cual se informará al Instituto de Estudios Judiciales mediante el oficio correspondiente.

12. La Coordinación de Intervención Especializada para Apoyo Judicial enviará el informe con los resultados de los exámenes psicotécnicos aplicados en sobre cerrado, en un plazo no mayor de cinco días posteriores de haberse practicado.

	Área.	Descripción de la actividad.	Documentos y/o sistemas de apoyo.
1	Coordinación de Intervención Especializada para Apoyo Judicial (Oficialía de Partes)	Envía oficio a la Subdirección de Evaluación Psicológica para atender las solicitudes de exámenes psicotécnicos por parte del Instituto de Estudios Judiciales.	
2 3	Subdirección de Evaluación Psicológica	Recibe y analiza las solicitudes de exámenes psicotécnicos. Designa los días y horarios para la aplicación de los exámenes psicotécnicos, y entrega oficio de solicitud al personal administrativo de la Coordinación de Intervención Especializada para Apoyo Judicial.	
4	Coordinación de Intervención Especializada para Apoyo Judicial. (Personal administrativo)	Recibe el oficio de solicitud, elabora, imprime y envía el oficio a la Coordinación de Intervención Especializada para Apoyo Judicial, mediante el cual se informa al Instituto de Estudios Judiciales, de los días y horario en que se realizarán las evaluaciones que solicita.	• Oficio
5	Coordinación de Intervención Especializada para Apoyo Judicial.	Recibe, revisa, firma el oficio mediante el cual se informa al Instituto de Estudios Judiciales, de los días y horario en que se realizarán las evaluaciones y lo devuelve al personal administrativo de la Coordinación de Intervención Especializada para Apoyo Judicial, para su envío.	
6	Coordinación de Intervención Especializada para Apoyo Judicial. (Personal administrativo)	Recibe el oficio mediante el cual se informa de los días y horario en que se realizarán las evaluaciones y envía al Instituto de Estudios Judiciales.	

	Área.	Descripción de la actividad.	Documentos y/o sistemas de apoyo.
7	Instituto de Estudios Judiciales	Recibe, acusa el oficio de los días y horario en que se realizarán las evaluaciones y lo devuelve al personal administrativo de la Coordinación de Intervención Especializada para Apoyo Judicial.	
8	Coordinación de Intervención Especializada para Apoyo Judicial. (Personal administrativo)	Recibe y devuelve el acuse del oficio de los días y horario en que se realizarán las evaluaciones a la Jefatura de Unidad Departamental de Evaluación Psicológica.	
9 10 11	Jefatura de Unidad Departamental de Evaluación Psicológica	Recibe el acuse del oficio y elabora el expediente. Designa día y hora para la realización de la entrevista a la o el aspirante, imprime “Cita de entrevista para aspirantes a Jueces” (DEIP-SE-ID-01) y agrega al expediente. Entrega expediente a la Psicóloga o el Psicólogo designado.	• Expediente • Formato DEIP-SE-ID-01
12 13	Subdirección de Evaluación Psicológica (Psicóloga o Psicólogo)	Asiste al lugar asignado por el Instituto de Estudios Judiciales, en el aula el día y horario designado, en espera de las y los aspirantes y realiza la aplicación de las pruebas psicológicas. Entrega citatorio del día y hora de entrevista, a las y los aspirantes para su firma de conocimiento.	
14	Aspirantes	Reciben, revisan y firman el citatorio del día y hora para la entrevista con la Psicóloga o el Psicólogo designado.	

	Área.	Descripción de la actividad.	Documentos y/o sistemas de apoyo.
15	Subdirección de Evaluación Psicológica (Psicóloga o Psicólogo)	Recibe el citatorio del día y hora de entrevista de la o el aspirante con su firma de conocimiento y lo archiva en el expediente.	
16		Recibe y realiza la entrevista a la o el aspirante.	
17		Califica y/o interpreta las pruebas Psicológicas aplicadas.	
18		Elabora e imprime el informe de exámenes psicotécnicos, y lo entrega a la Subdirección de Evaluación Psicológica, para su autorización.	• Informe
19	Subdirección de Evaluación Psicológica	Recibe y revisa el informe de exámenes psicotécnicos. **¿Autoriza el Informe de examen psicotécnico?** **No.** Continúa en la actividad no. 20 **Sí.** Continúa en la actividad no. 21	
20		Rechaza el informe y hace observaciones al respecto a la Psicóloga o el Psicólogo. (Regresa a la actividad no. 18)	
21		Autoriza a la Psicóloga o el Psicólogo el Informe del examen psicotécnico realizado.	
22	Subdirección de Evaluación Psicológica (Psicóloga o Psicólogo)	Recibe autorización, imprime y firma el Informe del examen psicotécnico realizado.	

	Área.	Descripción de la actividad.	Documentos y/o sistemas de apoyo.
23	Subdirección de Evaluación Psicológica (Psicóloga o Psicólogo)	Entrega a la Subdirección de Evaluación Psicológica el o los expedientes e informes de exámenes psicotécnicos realizados.	
24 25	Subdirección de Evaluación Psicológica	Recibe el o los expedientes e informes de exámenes psicotécnicos realizados. Revisa los informes de exámenes psicotécnicos realizados y los entrega al personal administrativo de la Coordinación de Intervención Especializada para Apoyo Judicial, para su envío.	
26	Coordinación de Intervención Especializada para Apoyo Judicial (Personal administrativo)	Recibe los informes de exámenes psicotécnicos realizados, elabora e imprime el oficio para su envío y lo turna a la Coordinación de Intervención Especializada para Apoyo Judicial para su firma.	• Oficio
27	Coordinación de Intervención Especializada para Apoyo Judicial	Recibe, revisa, firma el oficio de envío de resultados de los exámenes psicotécnicos realizados y lo devuelve al personal administrativo de la Coordinación de Intervención Especializada para Apoyo Judicial.	
28	Coordinación de Intervención Especializada para Apoyo Judicial. (Personal administrativo)	Recibe y envía el oficio mediante el cual se remiten los informes de los resultados de los exámenes psicotécnicos realizados al Instituto de Estudios Judiciales.	
29	Instituto de Estudios Judiciales	Recibe, acusa el oficio y lo devuelve al personal administrativo de la Coordinación de Intervención Especializada para Apoyo Judicial.	

	Área.	Descripción de la actividad.	Documentos y/o sistemas de apoyo.
30	Coordinación de Intervención Especializada para Apoyo Judicial (Personal administrativo)	Recibe y devuelve el acuse del oficio a la Subdirección de Evaluación Psicológica.	
31 32	Subdirección de Evaluación Psicológica	Recibe el acuse del oficio y archiva en el expediente. Entrega expediente al personal administrativo de la Subdirección de Evaluación Psicológica, para archivar.	
33 34	Subdirección de Evaluación Psicológica (Personal administrativo)	Recibe y guarda el expediente del examen psicotécnico en el área, hasta que concluya su periodo de archivo en trámite. Envía expediente al Archivo Judicial.	

FIN DEL PROCEDIMIENTO

PJCDMX PODER JUDICIAL CIUDAD DE MÉXICO

MANUAL DE PROCEDIMIENTOS

PROCEDIMIENTOS

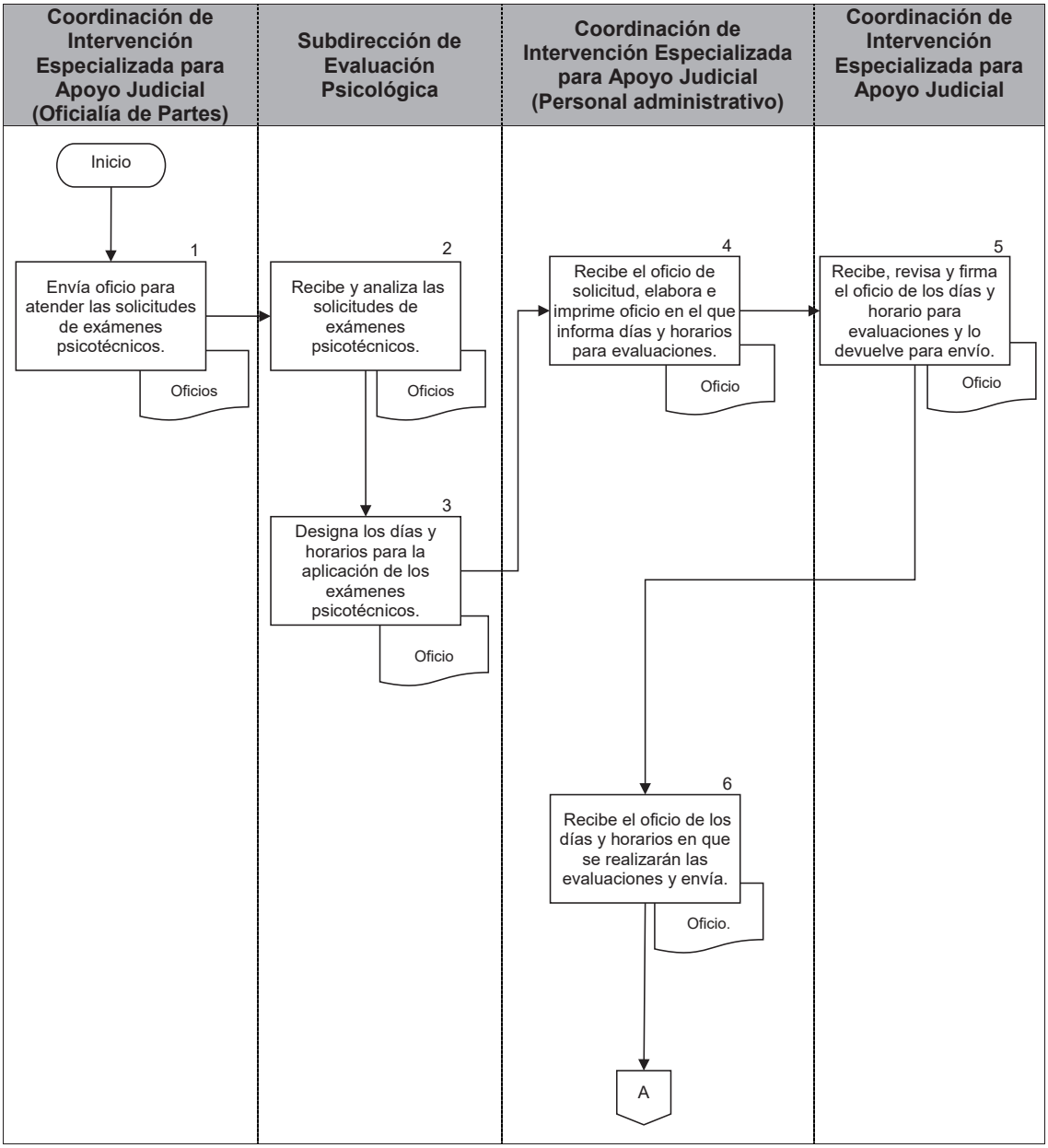

PJCDMX PODER JUDICIAL CIUDAD DE MÉXICO

MANUAL DE PROCEDIMIENTOS

PROCEDIMIENTOS

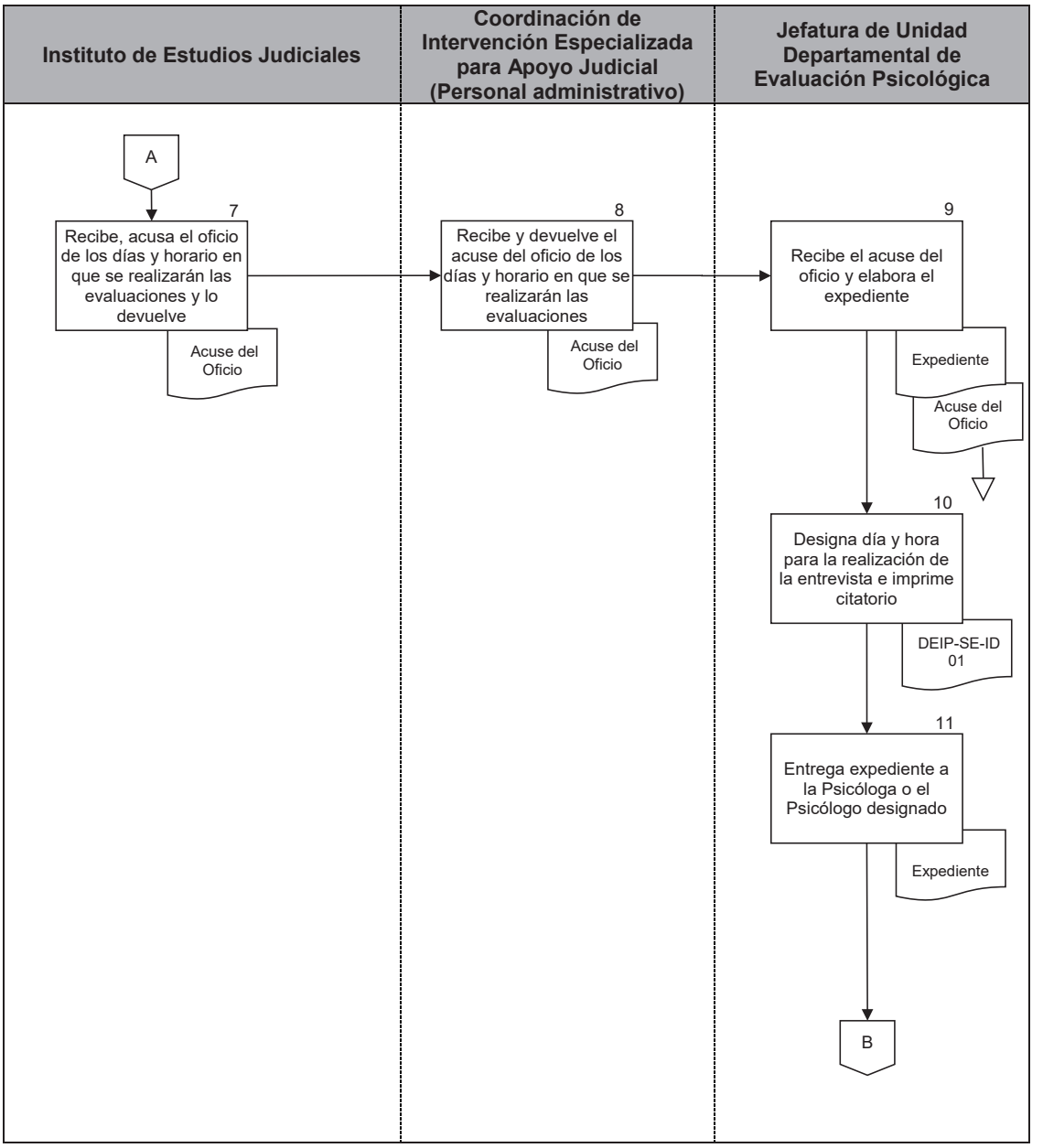

PJCDMX PODER JUDICIAL CIUDAD DE MÉXICO

MANUAL DE PROCEDIMIENTOS

PROCEDIMIENTOS

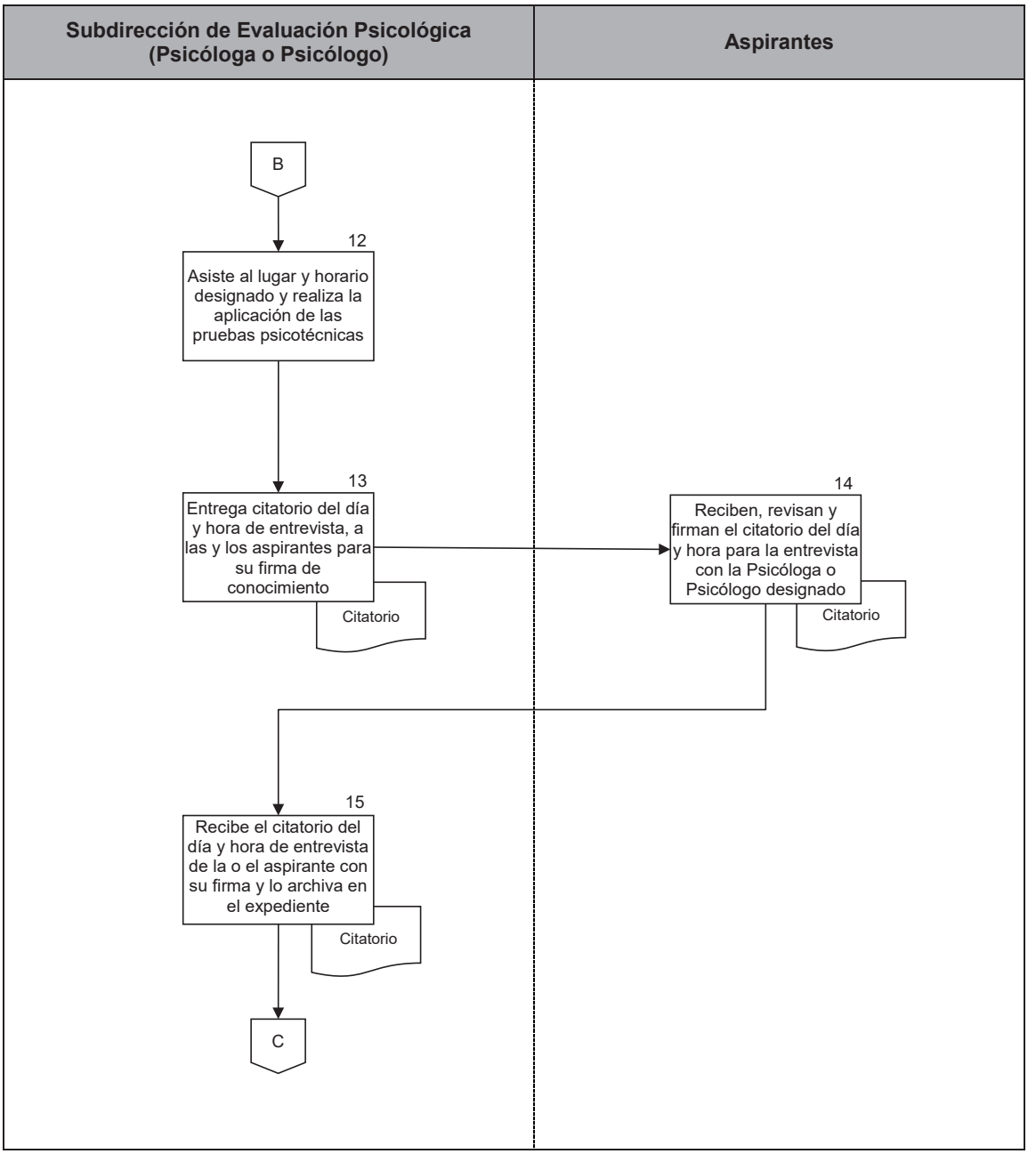

PJCDMX PODER JUDICIAL CIUDAD DE MÉXICO

MANUAL DE PROCEDIMIENTOS

PROCEDIMIENTOS

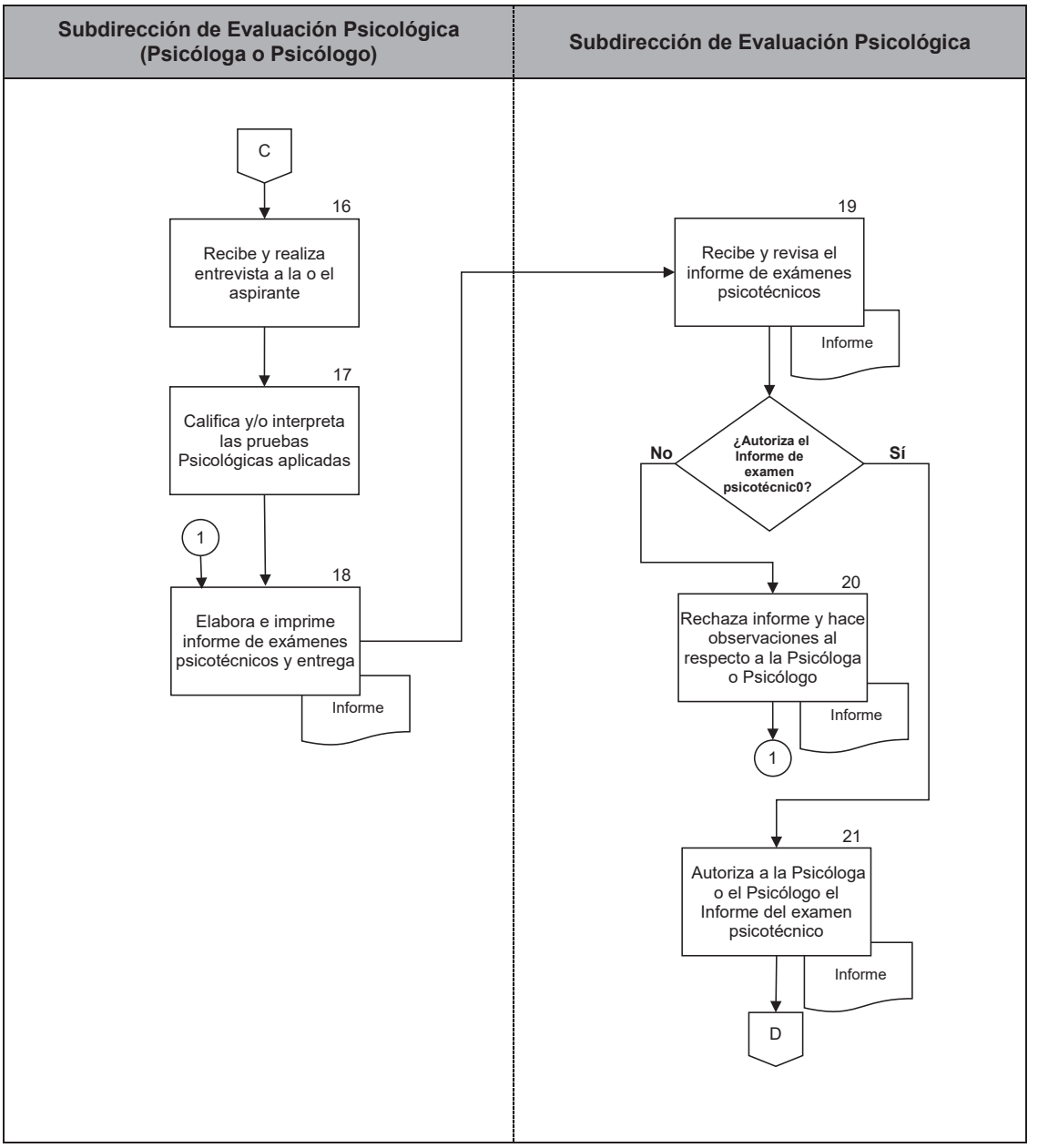

PJCDMX PODER JUDICIAL CIUDAD DE MÉXICO

MANUAL DE PROCEDIMIENTOS

PROCEDIMIENTOS

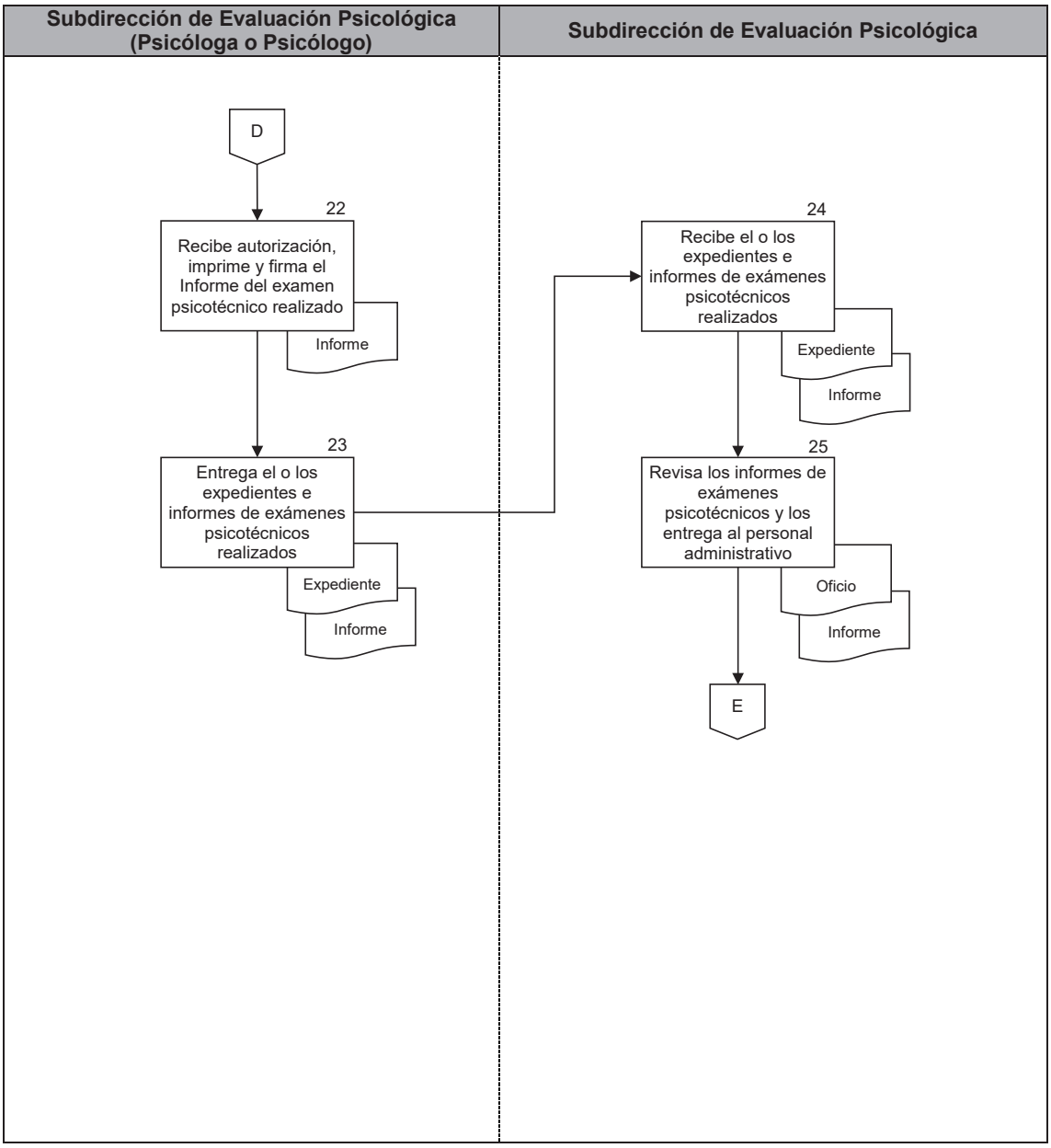

PJCDMX PODER JUDICIAL CIUDAD DE MÉXICO

MANUAL DE PROCEDIMIENTOS

PROCEDIMIENTOS

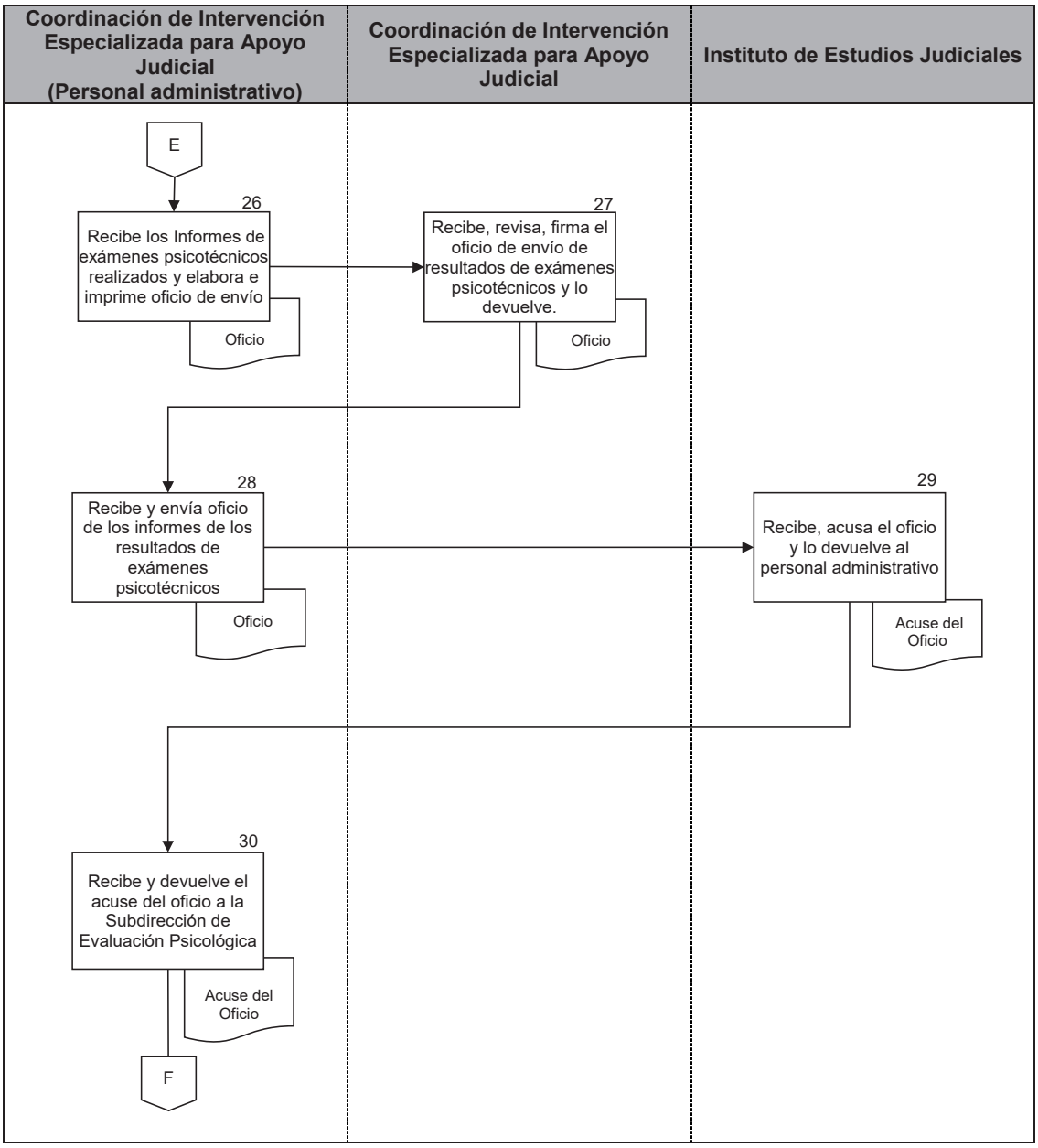

PJCDMX PODER JUDICIAL CIUDAD DE MÉXICO

MANUAL DE PROCEDIMIENTOS

PROCEDIMIENTOS

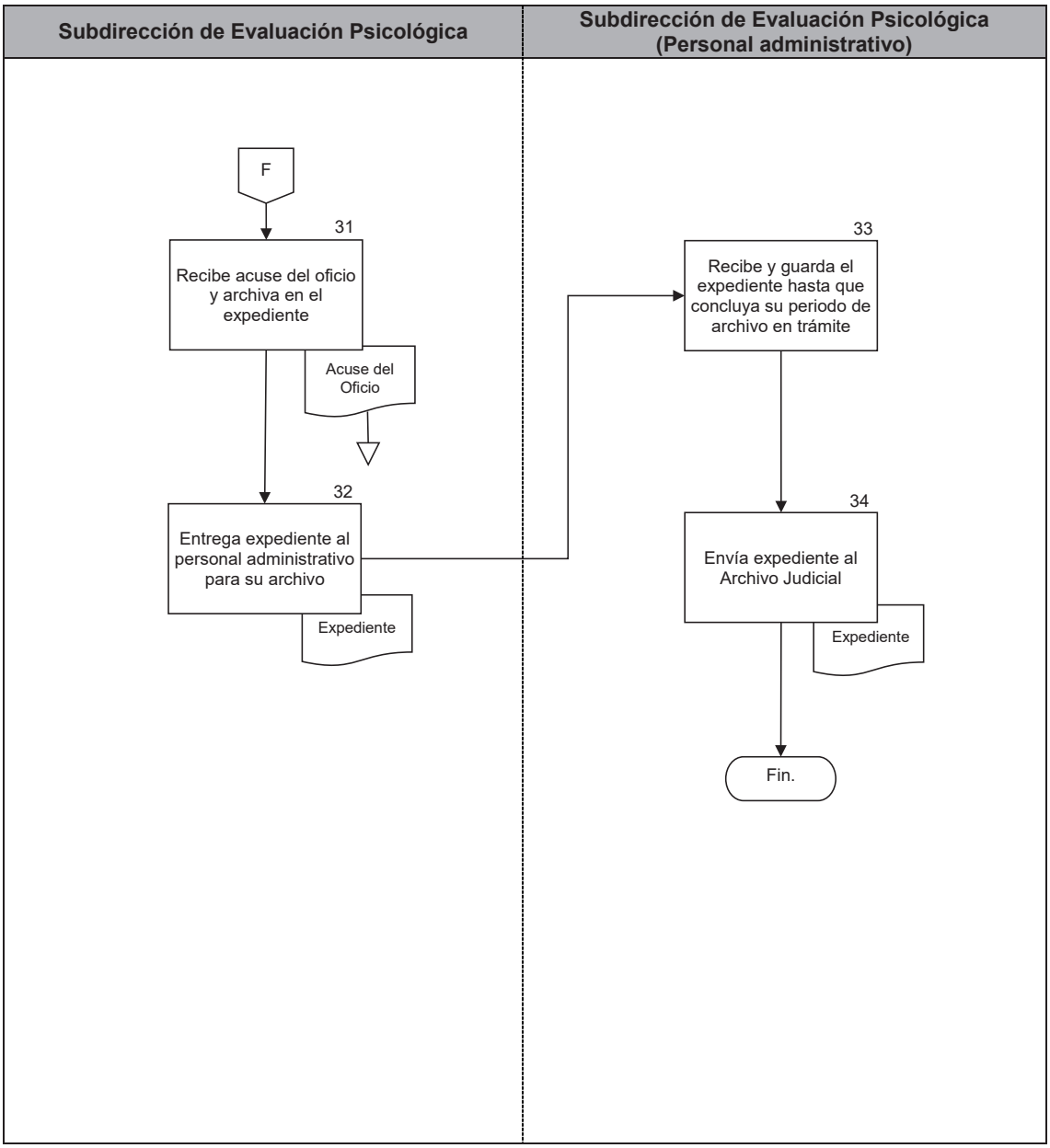

PJCDMX PODER JUDICIAL CIUDAD DE MÉXICO

INTERVENCIÓN ESPECIALIZADA TSJCDMX

Subdirección de Evaluación Psicológica.

CITA DE ENTREVISTA PARA ASPIRANTES A JUECES

Ciudad de México a _____.

Yo _____quedo enterado (a) de mi cita para realizar la entrevista, parte de la evaluación psicométrica que se me practica en colaboración al Instituto de Estudios Judiciales, de este H. Tribunal, por lo que me comprometo a presentarme de manera puntual el día _____, a las _____horas, con una identificación oficial vigente, en esta área de apoyo judicial, con el (la) Especialista en Psicología, _____.

FIRMA.
EXPEDIENTE.

Ciudad de México a _____.

Yo _____quedo enterado (a) de mi cita para realizar la entrevista, parte de la evaluación psicométrica que se me practica en colaboración al Instituto de Estudios Judiciales, de este H. Tribunal, por lo que me comprometo a presentarme de manera puntual el día _____, a las _____horas, con una identificación oficial vigente, en esta área de apoyo judicial, con el (la) Especialista en Psicología, _____.

COPIA PARA EL O LA ASPIRANTE.

DEIP-SE-ID-01
Av. Niños Héroes núm. 150, 3er. Piso, Col. Doctores, Delegación Cuauhtémoc, C.P. 06720, CDMX.
Conmutador: 9156 4997, ext. 511408

PJCDMX PODER JUDICIAL CIUDAD DE MÉXICO

INTERVENCIÓN ESPECIALIZADA TSJCDMX

Subdirección de Evaluación Psicológica.

CITA DE ENTREVISTA PARA ASPIRANTES A JUECES

Ciudad de México a _____(1)_____.

Yo _____(2)_____quedo enterado (a) de mi cita para realizar la entrevista, parte de la evaluación psicométrica que se me practica en colaboración al Instituto de Estudios Judiciales, de este H. Tribunal, por lo que me comprometo a presentarme de manera puntual el día _____(3)_____, a las _____(4)_____horas, con una identificación oficial vigente, en esta área de apoyo judicial, con el (la) Especialista en Psicología, _____(5)_____.

FIRMA. (6)
EXPEDIENTE.

Ciudad de México a _____(1)_____.

Yo _____(2)_____quedo enterado (a) de mi cita para realizar la entrevista, parte de la evaluación psicométrica que se me practica en colaboración al Instituto de Estudios Judiciales, de este H. Tribunal, por lo que me comprometo a presentarme de manera puntual el día _____(3)_____, a las _____(4)_____horas, con una identificación oficial vigente, en esta área de apoyo judicial, con el (la) Especialista en Psicología, _____(5)_____.

COPIA PARA EL O LA ASPIRANTE.

DEIP-SE-ID-01
Av. Niños Héroes núm. 150, 3er. Piso, Col. Doctores, Delegación Cuauhtémoc, C.P. 06720, CDMX.
Conmutador: 9156 4997, ext. 511408

PJCDMX PODER JUDICIAL CIUDAD DE MÉXICO

MANUAL DE PROCEDIMIENTOS

PROCEDIMIENTOS

DESCRIPCIÓN DEL FORMATO

Nombre:	**CITA DE ENTREVISTA PARA ASPIRANTES A JUECES**
Clave:	**DEIP-SE-ID-01**
Objetivo:	Que la persona usuaria quede enterada de la fecha y hora, en que se llevará a cabo su entrevista
Elabora:	Subdirección de Evaluación Psicológica.
Número de tantos:	Original y copia.
Distribución:	Original. - Constancia para el expediente de la cita generada. Copia. - Para la persona usuaria.

PJCDMX PODER JUDICIAL CIUDAD DE MÉXICO

MANUAL DE PROCEDIMIENTOS

PROCEDIMIENTOS

INSTRUCTIVO DE LLENADO

No.	CONCEPTO	SE DEBE ANOTAR
1	FECHA	La fecha completa: día, mes y año, en que se entrega el formato
2	PERSONA USUARIA	Nombre de la o el aspirante a la que se le entrega la cita para la práctica de su entrevista.
3	FECHA DE ENTREVISTA	La fecha en la que se realizará la entrevista.
4	HORA	La hora en la que se realizará la entrevista.
5	PSICÓLOGA O PSICÓLOGO	El nombre de la Psicóloga o Psicólogo designado para realizar la entrevista
6	FIRMA	Firma de la persona que recibe la cita.

PJCDMX PODER JUDICIAL CIUDAD DE MÉXICO

MANUAL DE PROCEDIMIENTOS

PROCEDIMIENTOS

Procedimiento: CIEAJ-005	Atender las solicitudes de evaluación psicológica en materia Penal, Penal de Delitos no Graves, Justicia para Adolescentes, Medidas Cautelares y Ejecución de Sanciones Penales.
Objetivo general:	Atender las solicitudes de evaluación psicológica ordenadas por las Autoridades Jurisdiccionales en materia Penal, Penal de Delitos no Graves, Justicia para Adolescentes, Medidas Cautelares y Ejecución de Sanciones Penales, para ser tomadas como elementos de prueba en el juicio.
Políticas y normas de operación:	

1. Las evaluaciones psicológicas en materia Penal y ámbitos relacionados se realizarán conforme a los “Lineamientos para el Desarrollo y Aplicación de Evaluaciones Psicológicas, Exámenes Psicotécnicos, Asistencias Técnicas Psicológicas, Terapias para Adultos y Terapias para Niñas, Niños y Adolescentes en el Poder Judicial de la Ciudad de México".

2. Las evaluaciones psicológicas requeridas por las Autoridades Jurisdiccionales en materia Penal, Penal de Delitos no Graves, Justicia para Adolescentes, Medidas Cautelares y Ejecución de Sanciones Penales, serán atendidas por la Subdirección de Evaluación Psicológica sin costo alguno.

3. Se verificará que las solicitudes de evaluación psicológica recibidas, en materia Penal y ámbitos relacionados, tengan adjunto oficio y/o auto mediante el cual se indique que el servicio requerido se trata de evaluación psicológica, los nombres de las personas a evaluar y si éstas se encuentran en libertad o en un centro de reclusión de la Ciudad de México en donde se encuentren privadas de su libertad, así como el objetivo pericial; de lo contrario se solicitará la aclaración correspondiente mediante oficio, para estar en posibilidad de dar trámite.

4. En los casos en que, las solicitudes de evaluación psicológica contengan los datos del juicio confusos o no coincidan, se le pedirá a la Autoridad Jurisdiccional la aclaración correspondiente.

5. En las solicitudes de evaluaciones psicológicas que no se envíen los datos requeridos para evaluar o que la Autoridad Jurisdiccional no realice las aclaraciones necesarias, después de un año, se darán por canceladas, y en caso de requerirlos nuevamente, la Autoridad Jurisdiccional deberá solicitarlo.

6. Las evaluaciones psicológicas requeridas en materia Penal y ámbitos relacionados sólo podrán llevarse a cabo dentro de las instalaciones del propio Tribunal Superior de Justicia o centros de internamiento, ambos de la Ciudad de México.

7. En el caso en que, las solicitudes de las Autoridades Jurisdiccionales no correspondan a la materia de Psicología, se le informará que, en esta Coordinación de Intervención Especializada para Apoyo Judicial del Tribunal Superior de Justicia de la Ciudad de México, no se cuenta con los profesionistas que se requieren.

8. Las solicitudes de evaluación psicológica relacionadas con algún exhorto y las realizadas por alguna Autoridad Jurisdiccional de otro Estado de la República Mexicana o de los Juzgados de Distrito de Procesos Penales Federales de la Ciudad de México, se atenderán siempre y cuando las personas a evaluar radiquen en la Ciudad de México; excepto los que cuenten con autorización previa del Consejo de la Judicatura de esta Ciudad de México; aunado a ello, el personal en Psicología no podrá trasladarse para realizar diligencias a ninguno de los Estados de la República Mexicana derivadas de la práctica de alguna evaluación psicológica, debido a que no se cuenta con partida presupuestal para tales efectos.

9. Los expedientes nuevos se abrirán por Sala, Juzgado o Unidad de Gestión Judicial requisitante y tipo de evaluación psicológica y no por persona. Las evaluaciones psicológicas que no cuenten con antecedentes en la Subdirección de Evaluación Psicológica, se les abrirá un expediente nuevo, asignando un número de registro interno el cual es generado automáticamente por el Sistema autorizado por el Pleno del Consejo.

10. Las evaluaciones psicológicas que ya tengan antecedente en la Subdirección de Evaluación Psicológica se anexaran al expediente anterior, respetando el número de registro que tenía asignado; siempre y cuando corresponda al mismo tipo de requerimiento, es decir, que sea de la misma Autoridad Jurisdiccional. Excepto cuando el expediente ya haya sido destruido conforme los códigos archivísticos vigentes, en dicho supuesto, se les designará un nuevo número de folio.

11. La(s) fecha(s) para realizar la(s) evaluación(es) psicológica(s) dependerán de la carga laboral de la Subdirección de Evaluación Psicológica, la cual está sujeta a la cantidad de requerimientos judiciales y la cantidad de personal de Psicología adscrito. Asimismo, para atención de las ratificaciones y/o juntas de peritos que deriven de una evaluación psicológica se realizará en función de la agenda de la o del Psicólogo designado, así como de las fechas y/o términos que establezca la Autoridad Jurisdiccional para el cumplimiento de su requerimiento.

12. La(s) cita(s) programada(s) para realizar la(s) evaluación(es) psicológica(s) sólo se harán del conocimiento a la Autoridad Jurisdiccional mediante oficio, en el que se dará a conocer el nombre de la o el psicólogo designado.

13. En aquellos casos en que, las solicitudes de evaluación psicológicas sean para niñas, niños o adolescentes, se informará a la Autoridad Jurisdiccional que deben

ser presentados por su padre, madre, tutor(a), representante legal o en su caso por quien la Autoridad solicitante autorice para tal efecto.

14. En caso de ser necesario se solicitarán a la Autoridad Jurisdiccional las copias del expediente relacionadas con el objetivo de la evaluación psicológica a practicar para su revisión previo a la fecha de la realización de la misma, las cuales serán resguardadas en el expediente de la persona a evaluar.

15. El envío de oficios, informes y documentación que tramitan las diversas áreas de la Coordinación de Intervención Especializada para Apoyo Judicial, así como la recepción de los correspondientes acuses, se realizará a través de la Subdirección Administrativa.

16. De presentarse algún caso en el cual la persona usuaria, muestre algún tipo de discapacidad (auditiva, visual, motriz, intelectual u otras), que hablen otro idioma o dialecto que impida establecer la comunicación directa con ellos, se solicitará el apoyo especializado correspondiente.

17. En las evaluaciones psicológicas que se realicen bajo los lineamientos del Protocolo de Estambul y aquellas en materia de Justicia para Adolescentes, se le dará un consentimiento informado a la persona a evaluar, en el segundo supuesto hará en presencia del padre, madre, tutor(a) o representante legal en el caso de los adolescentes; de no otorgar el consentimiento, no se realizará la evaluación psicológica y se le pedirá a la persona que de forma escrita exprese su negativa para hacerla del conocimiento a la Autoridad Jurisdiccional.

No.	Área.	Descripción de la actividad.	Documentos y/o sistemas de apoyo.
1	Coordinación de Intervención Especializada para Apoyo Judicial (Oficialía de Partes)	Recibe y reenvía las solicitudes de las Autoridades Jurisdiccionales a través del Sistema autorizado por el Pleno del Consejo, correo electrónico y/o documento impreso a la Jefatura de Unidad Departamental de Evaluación Psicológica, para su atención.	• Sistema • Correo electrónico
2	Jefatura de Unidad Departamental de Evaluación Psicológica (Personal administrativo)	Recibe, analiza y valida que las solicitudes cuenten con todos los datos para realizar la evaluación psicológica. **¿Cuenta con los datos?** **No.** Continúa en la actividad No. 3 **Sí.** Continúa en la actividad No. 9	
3		Elabora e imprime oficio solicitando a la Autoridad Jurisdiccional envíe los datos faltantes para poder llevar a cabo la evaluación psicológica y lo entrega a la Jefatura de Unidad Departamental de Evaluación Psicológica, para su revisión.	• Oficio
4	Jefatura de Unidad Departamental de Evaluación Psicológica	Recibe, revisa y entrega el oficio a la Subdirección de Evaluación Psicológica, para firma.	
5	Subdirección de Evaluación Psicológica	Recibe, revisa, firma y devuelve el oficio al personal administrativo de la Jefatura de Unidad Departamental de Evaluación Psicológica, para su trámite de envío.	
6	Jefatura de Unidad Departamental de Evaluación Psicológica (Personal administrativo)	Recibe el oficio solicitando los datos faltantes para poder llevar a cabo la evaluación psicológica y realiza su trámite de envío a la Autoridad Jurisdiccional.	

No.	Área.	Descripción de la actividad.	Documentos y/o sistemas de apoyo.
7	Autoridad Jurisdiccional (Oficialía de Partes)	Recibe, acusa el oficio y lo devuelve.	
8	Jefatura de Unidad Departamental de Evaluación Psicológica (Personal administrativo)	Recibe, captura en base de datos y archiva el acuse del oficio. (Regresa a la actividad no. 1)	• Base de datos
9		Asigna o vincula número de registro interno a las solicitudes de evaluación psicológica, a través del Sistema autorizado por el Pleno del Consejo.	• Sistema
10		Elabora el expediente y entrega a la Jefatura de Unidad Departamental de Evaluación Psicológica para la programación correspondiente.	• Expediente
11	Jefatura de Unidad Departamental de Evaluación Psicológica	Recibe el expediente, lo analiza, designa y captura en el Sistema autorizado por el Pleno del Consejo a la Psicóloga o el Psicólogo, día y hora para la realización de la evaluación psicológica ordenada, y devuelve el expediente al personal administrativo para elaborar el oficio correspondiente.	• Sistema
12	Jefatura de Unidad Departamental de Evaluación Psicológica (Personal administrativo)	Recibe expediente, genera en el Sistema autorizado por el Pleno del Consejo e imprime el oficio indicando a la Autoridad Jurisdiccional, la fecha, hora y lugar en que la persona usuaria tendrá que presentarse a evaluación psicológica; y lo entrega con expediente a la Jefatura de Unidad Departamental de Evaluación Psicológica, para su revisión.	• Sistema • Oficio
13	Jefatura de Unidad Departamental de Evaluación Psicológica	Recibe el oficio con expediente, revisa oficio y entrega a la Subdirección de Evaluación Psicológica, para su firma.	

No.	Área.	Descripción de la actividad.	Documentos y/o sistemas de apoyo.
14	Subdirección Evaluación Psicológica	Recibe el oficio con expediente, firma el oficio y lo devuelve con expediente al personal administrativo de la Jefatura de Unidad Departamental de Evaluación Psicológica, para su envío.	
15	Jefatura de Unidad Departamental de Evaluación Psicológica (Personal administrativo)	Recibe oficio con expediente y realiza trámite de envío del oficio a la Autoridad Jurisdiccional, indicando la fecha, hora y lugar para la evaluación psicológica.	
16	Autoridad Jurisdiccional (Oficialía de Partes)	Recibe, acusa el oficio y lo devuelve.	
17	Jefatura de Unidad Departamental de Evaluación Psicológica (Personal administrativo)	Recibe y archiva el acuse del oficio en el expediente y lo entrega a la Psicóloga o el Psicólogo designado.	
18	Subdirección de Evaluación Psicológica (Psicóloga o Psicólogo)	Recibe el expediente y revisa la solicitud de la Autoridad Jurisdiccional. **¿Qué Solicita?** **Ratificación y/o Junta de peritos.** Continúa en la actividad no. 19 **Evaluación Psicológica.** Continua en la actividad no. 21 **Análisis de documentales y/o Autopsias psicológicas.** Continua en la actividad no. 40	
19		Acude ante la Autoridad Jurisdiccional a ratificar el dictamen o a la Junta de Peritos.	
20		Devuelve el expediente al personal administrativo de la Jefatura de Unidad Departamental de Evaluación Psicológica (Continúa en la actividad no. 52)	

No.	Área.	Descripción de la actividad.	Documentos y/o sistemas de apoyo.
21	Subdirección de Evaluación Psicológica (Psicóloga o Psicólogo)	Revisa si la evaluación psicológica es con o sin protesta de cargo **¿Es con protesta de cargo?** **Sí.** Continua a la actividad no. 22 **No.** Continua a la actividad no. 23	
22		Acude ante la Autoridad Jurisdiccional a tomar protesta de cargo.	
23		Recibe expediente, verifica y analiza los datos de las personas a evaluar, así como el objetivo pericial, y establece en el Sistema autorizado por el Pleno del Consejo la metodología a aplicar, previamente a la fecha de evaluación psicológica.	• Sistema
24		Solicita a través del Sistema autorizado por el Pleno del Consejo la autorización a la Subdirección de Evaluación Psicológica, para la implementación de la metodología sugerida.	• Sistema
25	Subdirección de Evaluación Psicológica	Recibe a través del Sistema autorizado por el Pleno del Consejo la solicitud de autorización de la metodología para el caso en concreto. **¿Autoriza la metodología?** **No.** Continúa en la actividad no. 26 **Sí.** Continúa en la actividad no. 27	• Sistema
26		Rechaza a través del Sistema autorizado por el Pleno del Consejo la metodología e indica cual es la que se va a utilizar. (Regresa a la actividad no. 23)	• Sistema

No.	Área.	Descripción de la actividad.	Documentos y/o sistemas de apoyo.
27	Subdirección de Evaluación Psicológica	Envía a través del Sistema autorizado por el Pleno del Consejo la confirmación de autorización de la metodología a la Psicóloga o el Psicólogo.	• Sistema
28 29	Subdirección de Evaluación Psicológica (Psicóloga o Psicólogo)	Recibe a través del Sistema autorizado por el Pleno del Consejo la confirmación de autorización de metodología. Espera a la persona usuaria a evaluar el día programado. **¿Acude y acepta la persona usuaria realizar la evaluación psicológica?** **No.** Continúa en la actividad no. 30 **Si.** Continúa en la actividad no. 37	• Sistema
30 31		Captura la cancelación de la evaluación psicológica de la persona usuaria y genera e imprime el oficio correspondiente, en el Sistema autorizado por el Pleno del Consejo. Entrega oficio de cancelación con expediente a la Subdirección de Evaluación Psicológica, para su firma.	• Sistema • Oficio
32	Subdirección de Evaluación Psicológica	Recibe oficio con expediente, firma el oficio y lo devuelve con expediente a la Psicóloga o el Psicólogo, para su trámite de envío.	
33	Subdirección de Evaluación Psicológica (Psicóloga o Psicólogo)	Recibe oficio con expediente y entrega oficio al personal administrativo de la Jefatura de Unidad Departamental de Evaluación Psicológica, para su trámite de envío.	

No.	Área.	Descripción de la actividad.	Documentos y/o sistemas de apoyo.
34	Jefatura de Unidad Departamental de Evaluación Psicológica (Personal administrativo)	Recibe el oficio de cancelación de evaluación psicológica y realiza su trámite de envío a la Autoridad Jurisdiccional.	
35	Autoridad Jurisdiccional (Oficialía de Partes)	Recibe, acusa el oficio, y lo devuelve.	
36	Jefatura de Unidad Departamental de Evaluación Psicológica (Personal administrativo)	Recibe el acuse del oficio de cancelación y lo archiva en el expediente. (Continúa en la actividad no. 52)	
37	Subdirección de Evaluación Psicológica (Psicóloga o Psicólogo)	Captura en el Sistema autorizado por el Pleno del Consejo la asistencia de la persona usuaria.	• Sistema
38		Realiza la evaluación psicológica ordenada, aplicando los formatos “Consentimiento informado de evaluación psicológica para adolescentes” (DEIP-SEP-01) y “Consentimiento informado para de evaluación psicológica bajo los lineamientos del Protocolo de Estambul” (DEIP-SEP-02) en los casos que correspondan.	• Formato DEIP-SEP-01 DEIP-SEP-02
39		Califica y/o interpreta las pruebas psicológicas aplicadas, las integra y archiva en el expediente de la persona usuaria.	
40		Elabora, carga en el Sistema autorizado por el Pleno del Consejo e imprime el Informe de evaluación psicológica, y lo entrega a la Subdirección de Evaluación Psicológica, para su revisión.	• Sistema • Informe

No.	Área.	Descripción de la actividad.	Documentos y/o sistemas de apoyo.
41	Subdirección de Evaluación Psicológica	Recibe y revisa el informe de evaluación psicológica para su autorización. **¿Autoriza el Informe de Evaluación Psicológica?** **No.** Continúa en la actividad no. 42 **Sí.** Continúa en la actividad no. 43	
42		Rechaza el Informe de evaluación psicológica a través del Sistema autorizado por el Pleno del Consejo y envía a la Psicóloga o el Psicólogo las observaciones para su atención. (Regresa a la actividad no. 40)	• Sistema
43		Envía a través del Sistema autorizado por el Pleno del Consejo la confirmación de autorización del informe a la Psicóloga o el Psicólogo.	• Sistema
44	Subdirección de Evaluación Psicológica (Psicóloga o Psicólogo)	Recibe autorización a través del Sistema autorizado por el Pleno del Consejo, imprime y firma el informe de evaluación psicológica.	• Sistema
45		Genera e imprime oficio a través del Sistema autorizado por el Pleno del Consejo, indicando a la Autoridad Jurisdiccional que envía el Informe de la evaluación psicológica ordenada y entrega con el expediente a la Subdirección de Evaluación Psicológica, para firma.	• Sistema • Oficio
46	Subdirección de Evaluación Psicológica	Recibe oficio con expediente, firma el oficio y lo devuelve con expediente a la Psicóloga o el Psicólogo.	

No.	Área.	Descripción de la actividad.	Documentos y/o sistemas de apoyo.
47	Subdirección de Evaluación Psicológica (Psicóloga o Psicólogo)	Recibe oficio con expediente y los entrega al personal administrativo de la Jefatura de Unidad Departamental de Evaluación Psicológica.	
48	Jefatura de Unidad Departamental de Evaluación Psicológica (Personal administrativo)	Recibe oficio con expediente y realiza trámite de envío a la Autoridad Jurisdiccional en el que se adjunta el informe.	
49	Autoridad Jurisdiccional (Oficialía de Partes)	Recibe, acusa el oficio y lo devuelve.	
50	Jefatura de Unidad Departamental de Evaluación Psicológica (Personal administrativo)	Recibe y archiva acuse del oficio en el expediente.	
51		Captura en el Sistema autorizado por el Pleno del Consejo el cierre de evaluación psicológica ordenada.	• Sistema
52		Resguarda expediente hasta que concluya su periodo de archivo en trámite.	
53		Envía expediente al Archivo Judicial.	

FIN DEL PROCEDIMIENTO

PJCDMX PODER JUDICIAL CIUDAD DE MÉXICO

MANUAL DE PROCEDIMIENTOS

PROCEDIMIENTOS

Coordinación de Intervención Especializada para Apoyo Judicial (Oficialía de Partes)	Jefatura de Unidad Departamental de Evaluación Psicológica (Personal administrativo)

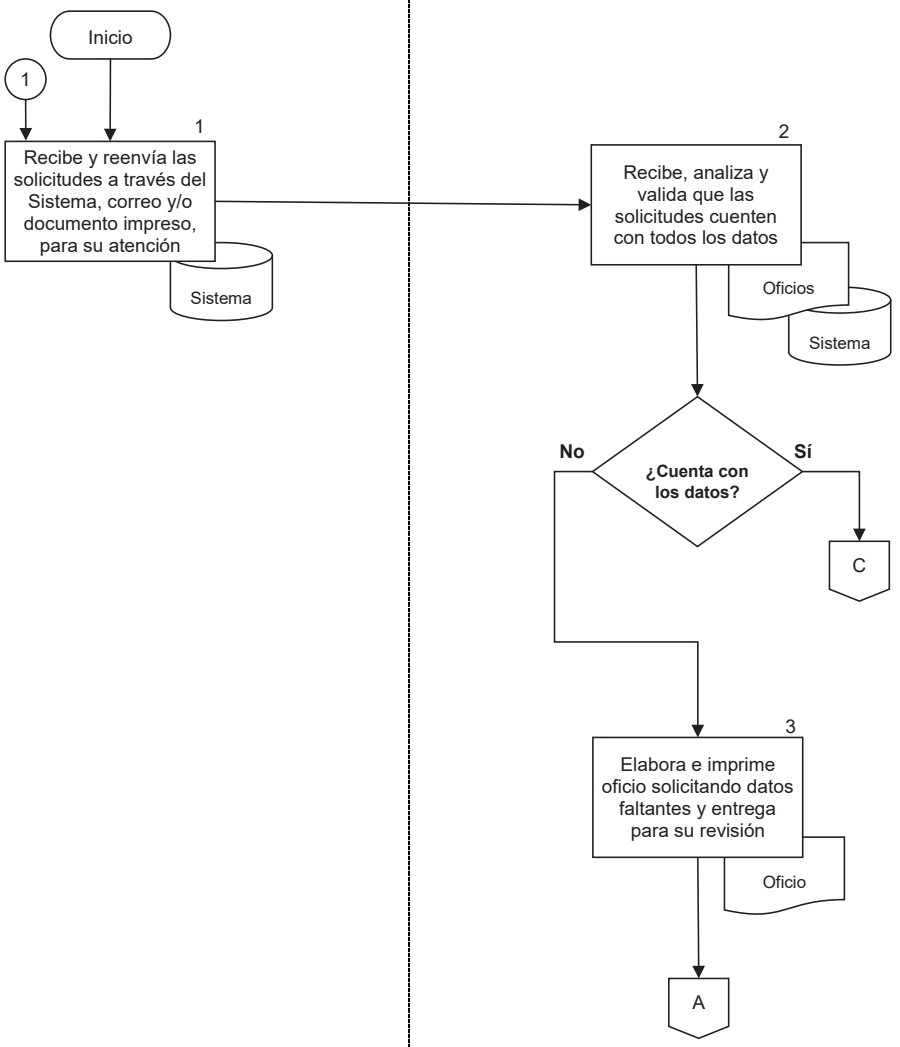

PJCDMX PODER JUDICIAL CIUDAD DE MÉXICO

MANUAL DE PROCEDIMIENTOS

PROCEDIMIENTOS

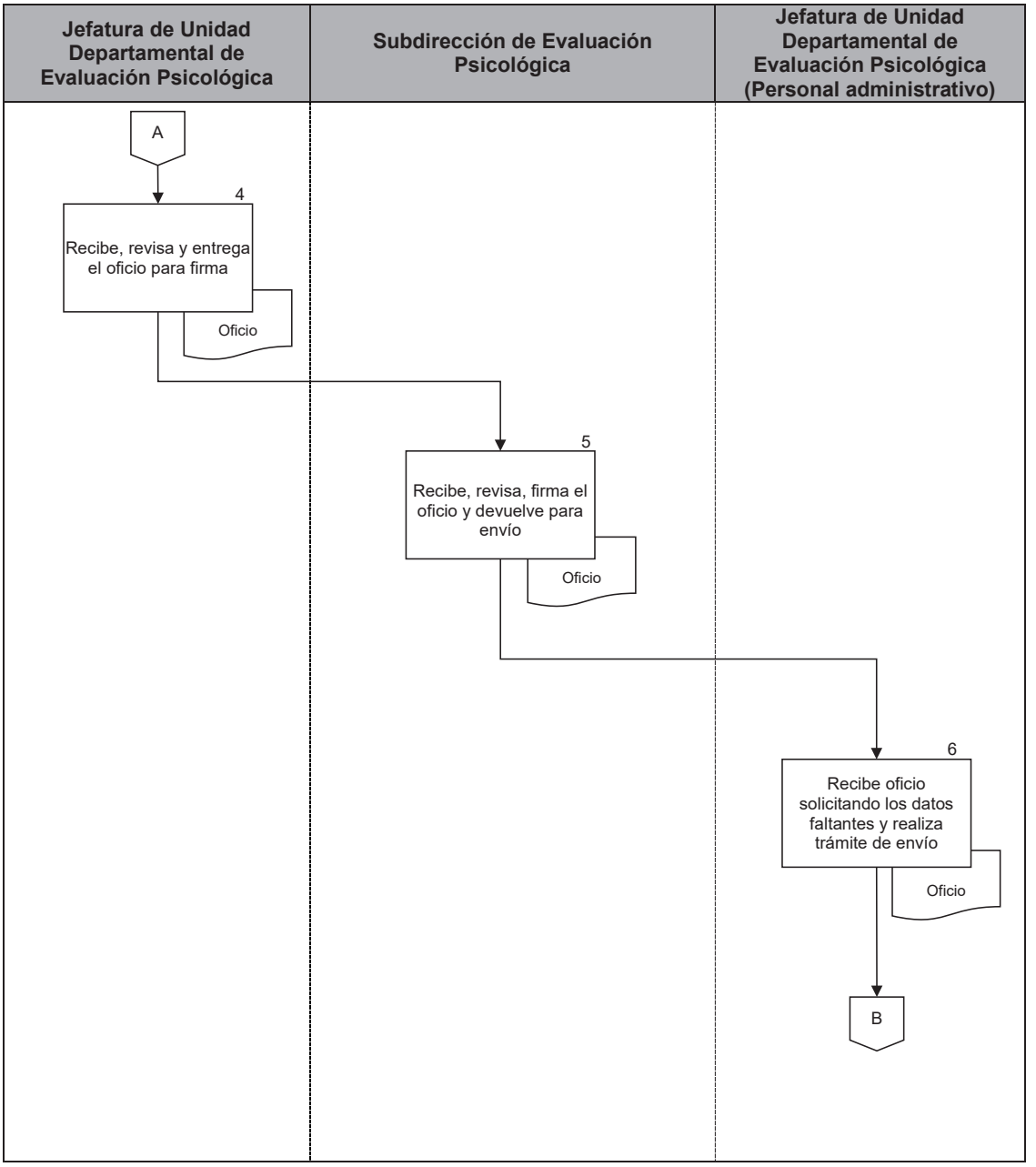

PJCDMX PODER JUDICIAL CIUDAD DE MÉXICO

MANUAL DE PROCEDIMIENTOS

PROCEDIMIENTOS

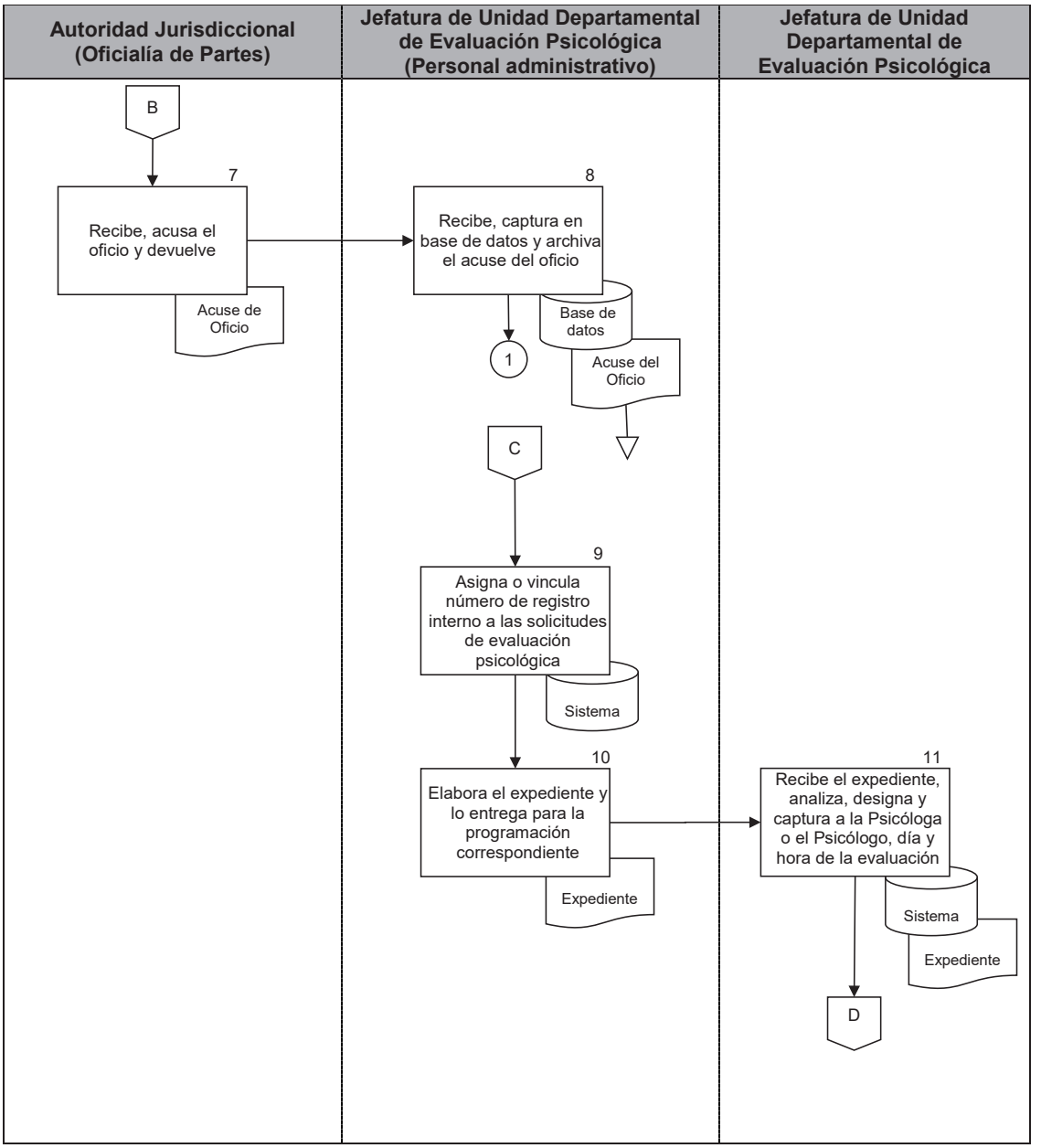

PJCDMX PODER JUDICIAL CIUDAD DE MÉXICO

MANUAL DE PROCEDIMIENTOS

PROCEDIMIENTOS

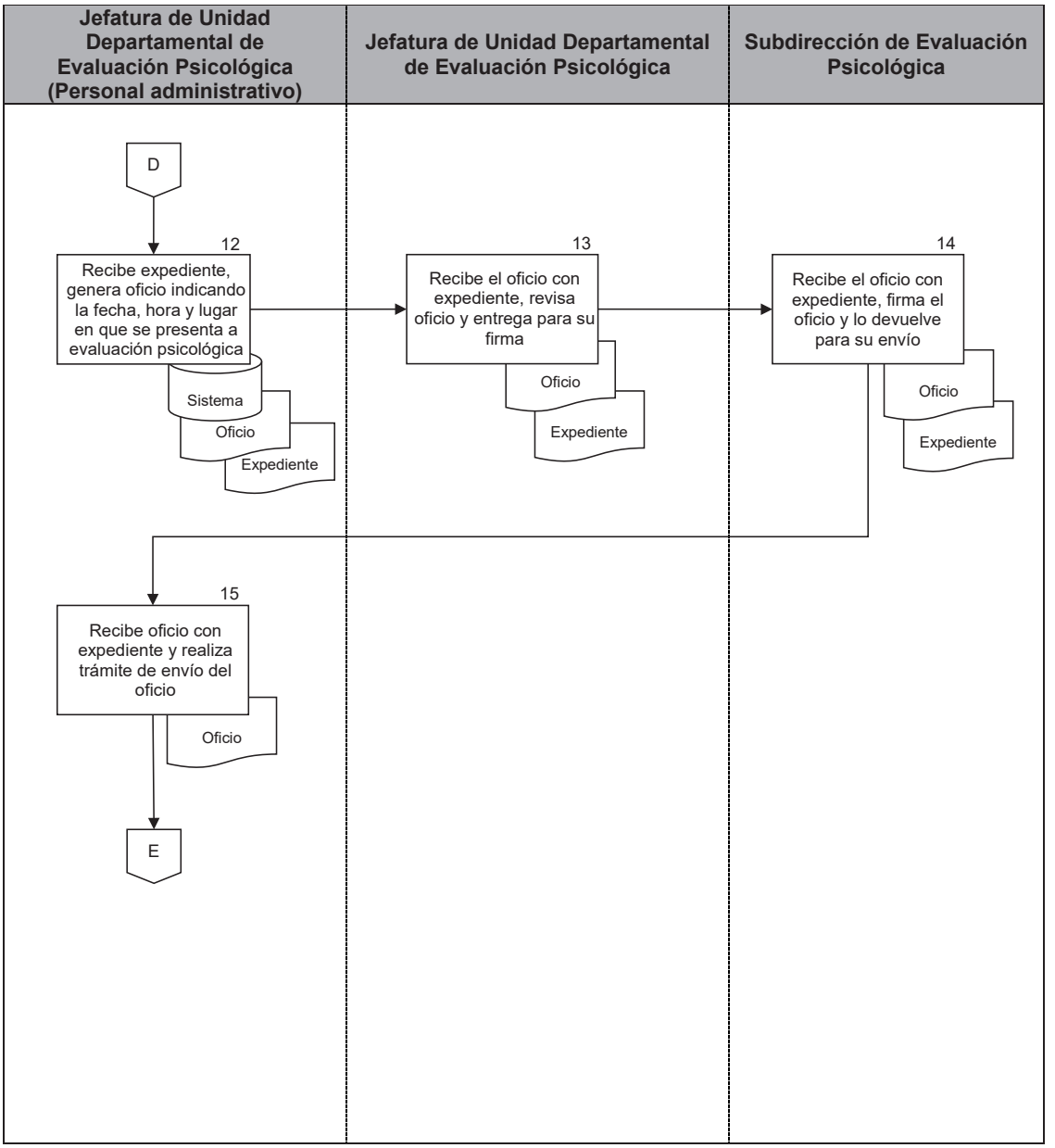

PJCDMX PODER JUDICIAL CIUDAD DE MÉXICO

MANUAL DE PROCEDIMIENTOS

PROCEDIMIENTOS

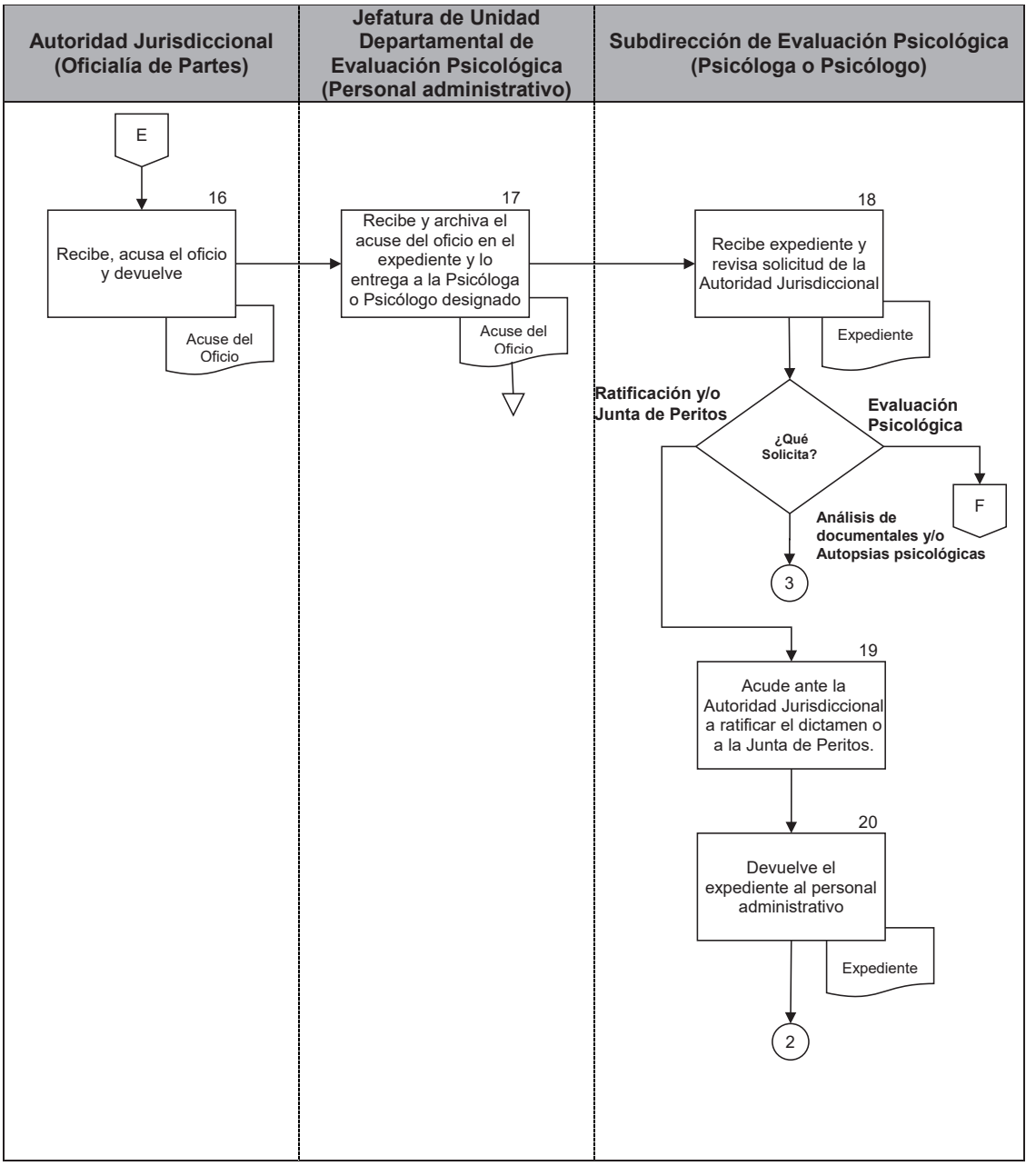

PJCDMX PODER JUDICIAL CIUDAD DE MÉXICO

MANUAL DE PROCEDIMIENTOS

PROCEDIMIENTOS

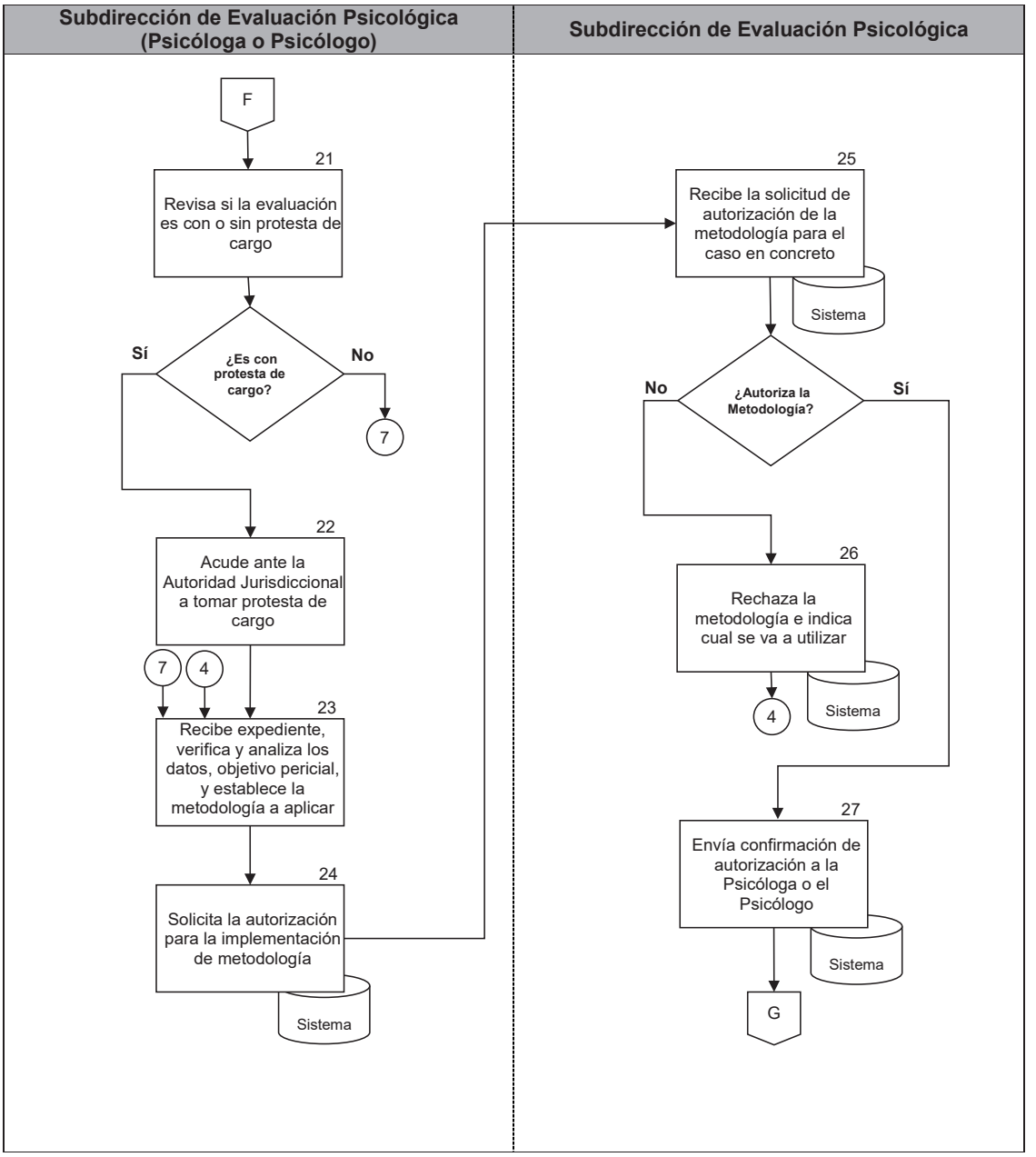

PJCDMX PODER JUDICIAL CIUDAD DE MÉXICO

MANUAL DE PROCEDIMIENTOS

PROCEDIMIENTOS

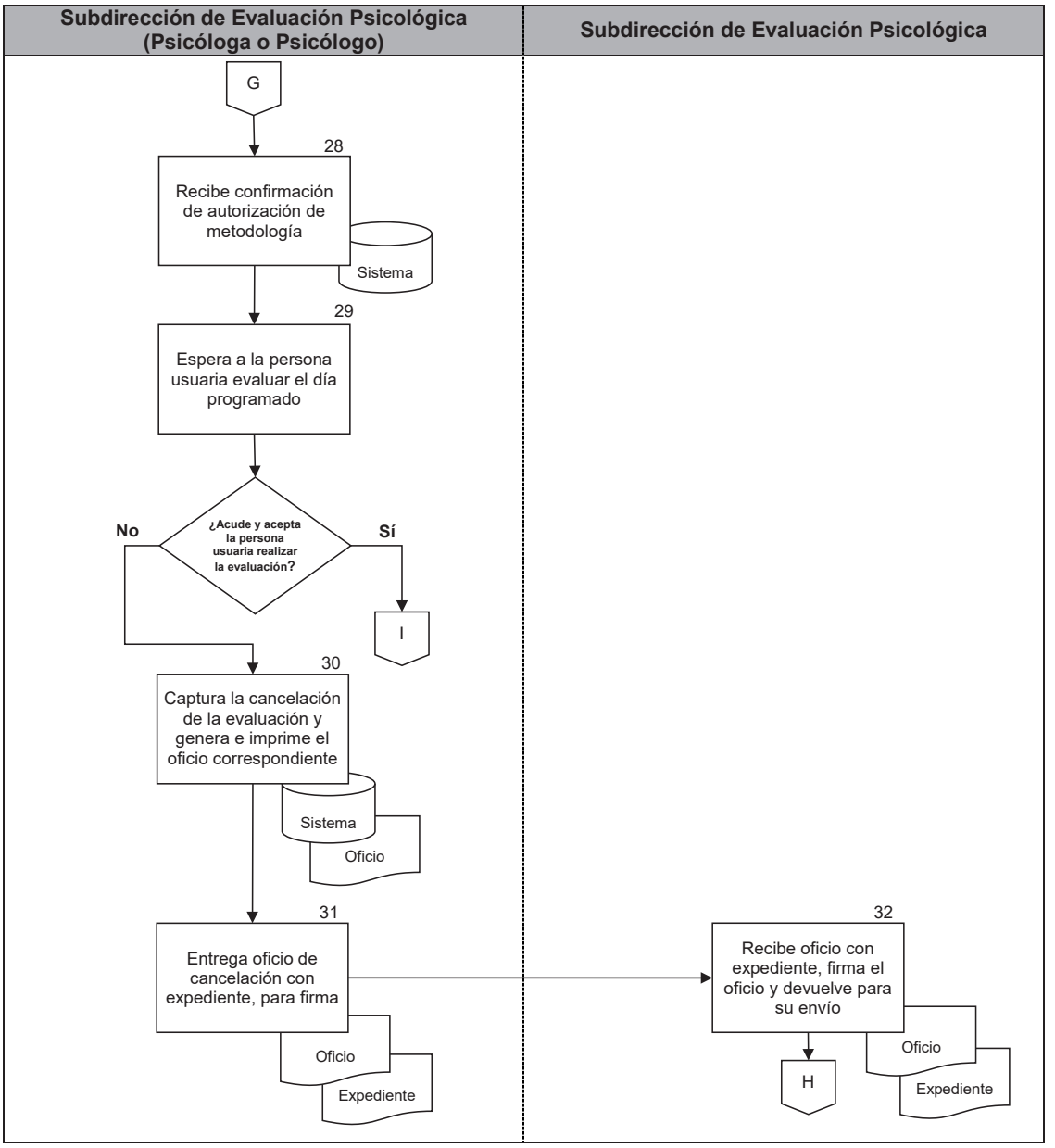

PJCDMX PODER JUDICIAL CIUDAD DE MÉXICO

MANUAL DE PROCEDIMIENTOS

PROCEDIMIENTOS

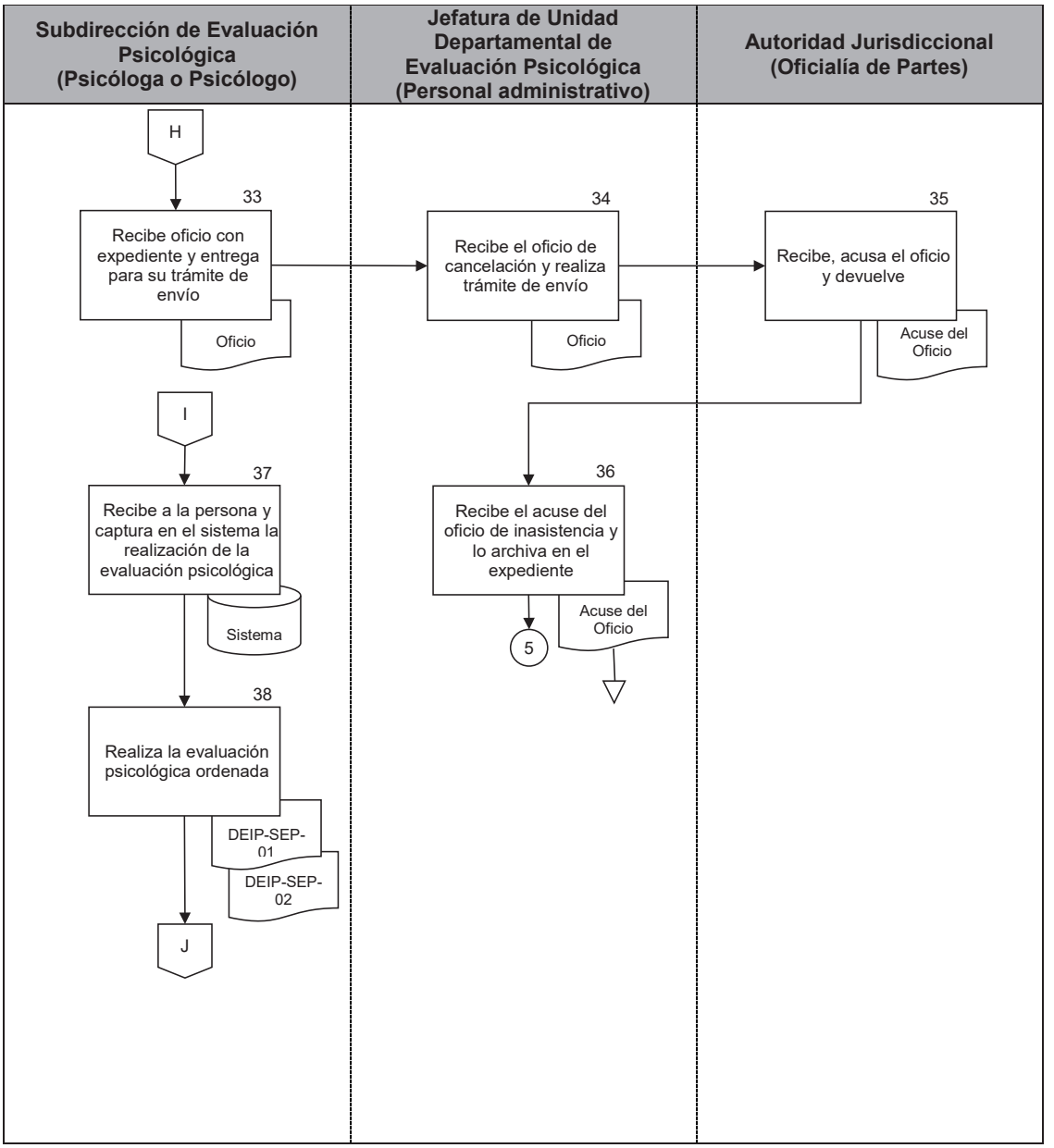

PJCDMX PODER JUDICIAL CIUDAD DE MÉXICO

MANUAL DE PROCEDIMIENTOS

PROCEDIMIENTOS

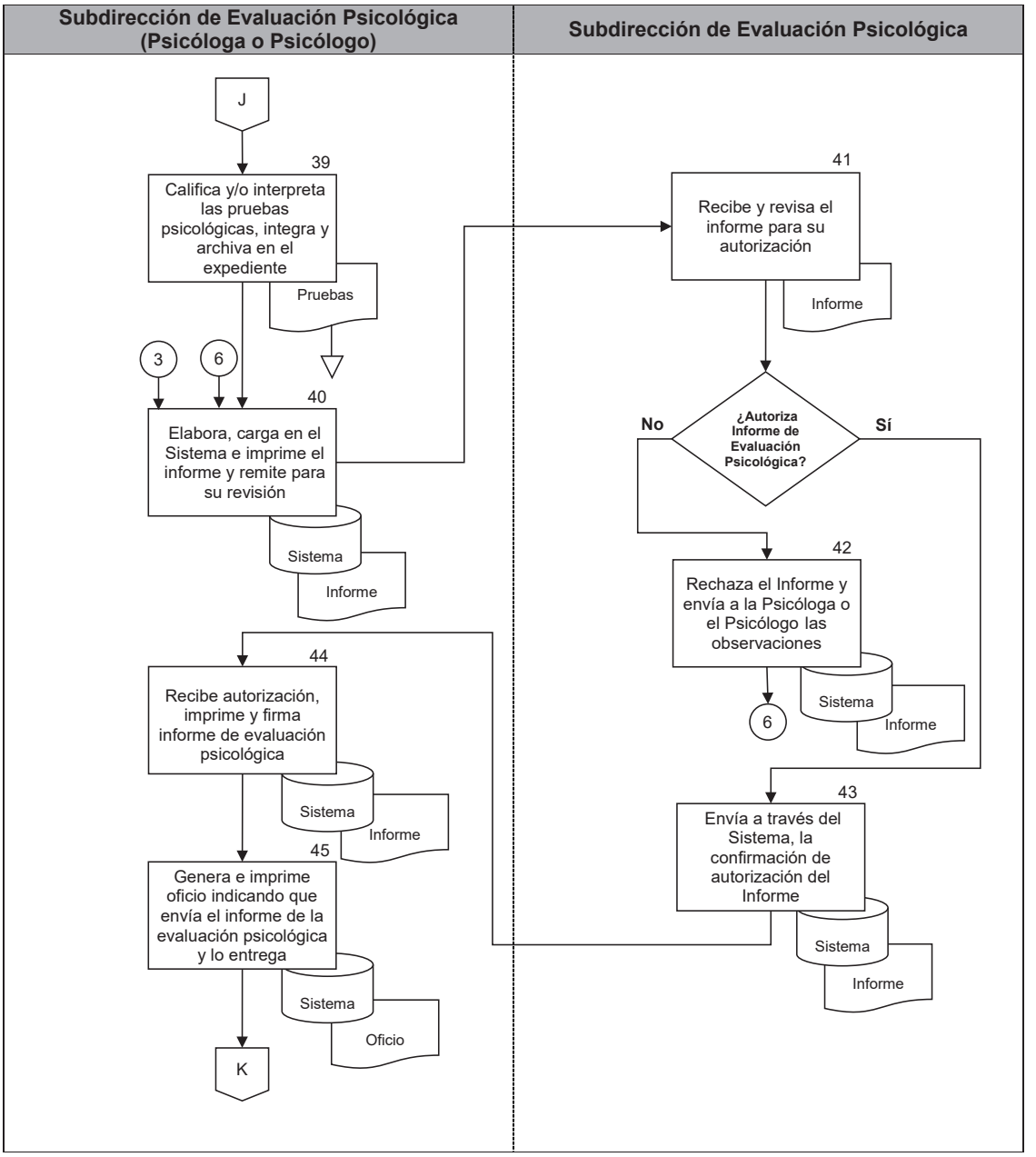

PJCDMX PODER JUDICIAL CIUDAD DE MÉXICO

MANUAL DE PROCEDIMIENTOS

PROCEDIMIENTOS

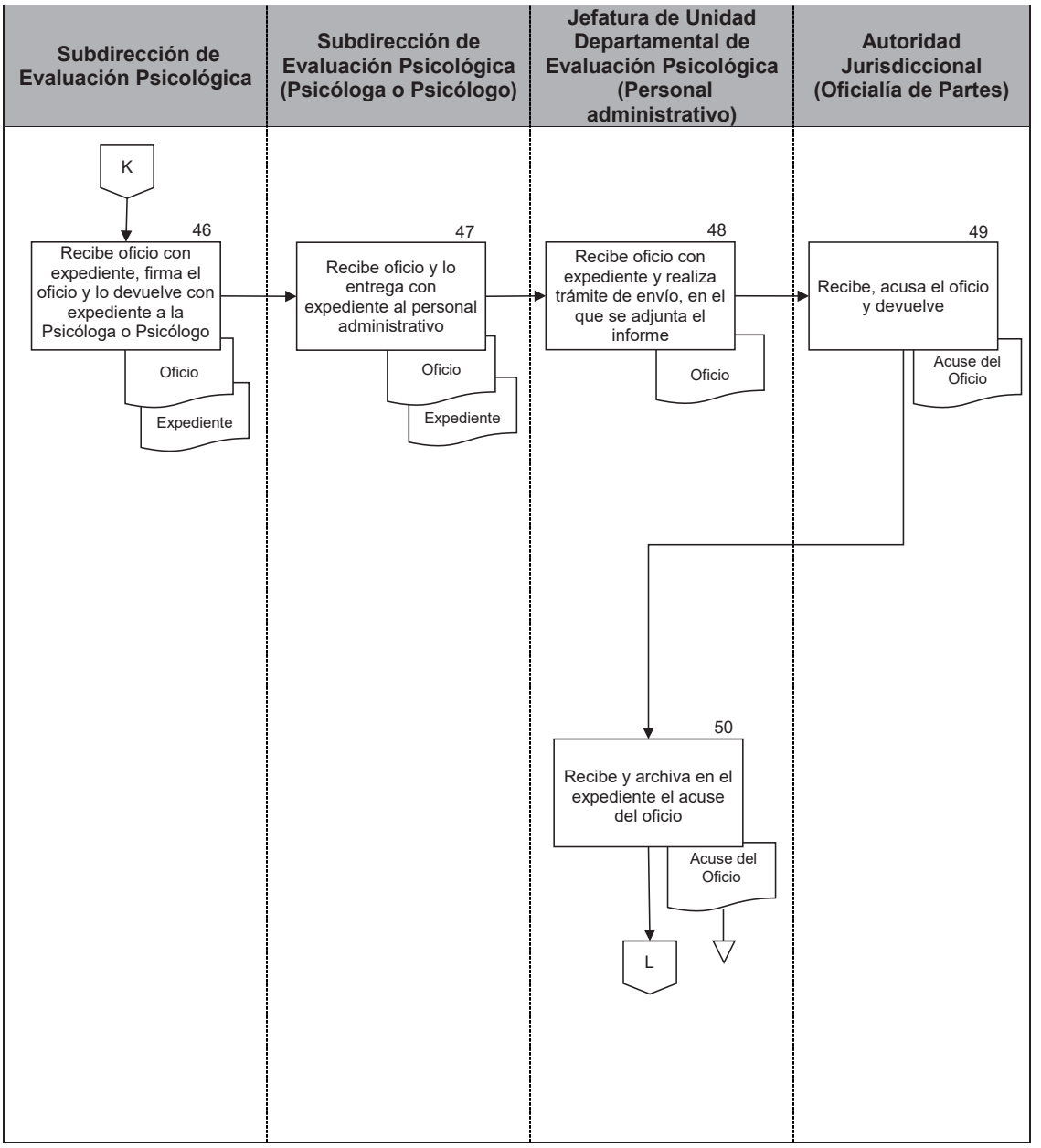

PJCDMX PODER JUDICIAL CIUDAD DE MÉXICO

MANUAL DE PROCEDIMIENTOS

PROCEDIMIENTOS

Jefatura de Unidad Departamental de Evaluación Psicológica (Personal administrativo)

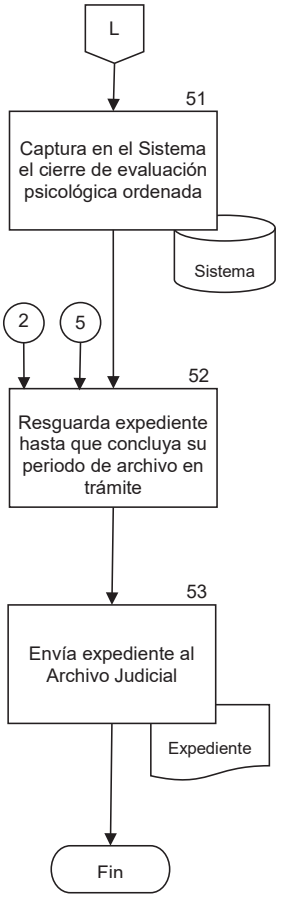

PJCDMX PODER JUDICIAL CIUDAD DE MÉXICO

INTERVENCIÓN ESPECIALIZADA TSJCDMX

Subdirección de Evaluación Psicológica.

CONSENTIMIENTO INFORMADO DE EVALUACIÓN PSICOLÓGICA PARA ADOLESCENTES

Yo _____ padre, madre, tutor y/o representante legal del adolescente _____, manifiesto que una vez que se me ha explicado junto con mi hijo (a) o representado (a) hemos comprendido el procedimiento de la actual evaluación psicológica, sus alcances, objetivos, así como el uso de la información y resultados dentro de los límites de confidencialidad. Estamos de acuerdo en que el estudio se lleve a cabo en el espacio y lugar en el cual nos encontramos, que nuestro hijo (a) o representado (a) está en la presente evaluación psicológica bajo su propia voluntad, teniendo la libertad de decidir llevar a cabo la evaluación o suspenderla en el momento que él (ella) así lo desee, guiándose el actual procedimiento bajo el Código Ético del Psicólogo de la Sociedad Mexicana de Psicología en sus artículos 12, 15, 16, y 60 relativos a la evaluación, artículos 65 y 68 respecto a la confidencialidad.

Lo anterior para que se puedan obtener datos clínicos-forenses, a partir de la entrevista, aplicación de pruebas psicológicas y observación; estando consciente de que es con la finalidad de que la o el perito en materia de psicología, **NOMBRE DE LA PSICÓLOGA O PSICÓLOGO**, adscrito a la Subdirección de Evaluación Psicológica, del Tribunal Superior de Justicia de la Ciudad de México pueda utilizar la información para emitir el informe de evaluación psicológica requerido por _____.

_____
Nombre y firma del padre, madre, tutor y/o representante legal.

_____
Nombre y/o firma del adolescente.

AVISO DE PRIVACIDAD SIMPLIFICADO.
El Tribunal Superior de Justicia de la Ciudad de México, a través de la **Coordinación de Intervención Especializada para Apoyo Judicial** es el responsable del tratamiento de los datos personales que nos proporcione, los cuales serán protegidos en el "***Sistema de Evaluación Psicológica SIEP***".
Los datos personales recabados serán utilizados con la finalidad de realizar la oportuna prestación de los servicios de esta área, que consisten en la aplicación de las evaluaciones psicológicas en cumplimiento a los ordenamientos de las autoridades jurisdiccionales que

DEIP-SEP-01

Av. Niños Héroes núm. 150, 3er. Piso, Col. Doctores, Delegación Cuauhtémoc, C.P. 06720, CDMX.
Conmutador: 9156 4997, ext. 511408

corresponda, para aportar de forma integral elementos de convicción en la toma de decisiones en el ámbito jurisdiccional. Y podrán ser transferidos a Autoridades Jurisdiccionales Federales (Juzgados de Distrito y Tribunales Colegiados de Circuito) y Locales del Poder Judicial de la Ciudad de México en materia Familiar, Penal, Civil, Justicia para Adolescentes, Medidas Cautelares y Ejecución de Sentencias, Autoridades Jurisdiccionales de las entidades federativas, Consejo de la Judicatura de la Ciudad de México, Contraloría del Poder Judicial de la Ciudad de México, Comisión de Derechos Humanos de la Ciudad de México, Fiscalía General de Justicia de la Ciudad de México, así como al Instituto de Transparencia, Acceso a la Información Pública, Protección de Datos Personales y Rendición de Cuentas de la Ciudad de México, para el ejercicio de sus funciones y facultades, por lo que no requeriremos su consentimiento, lo anterior en apego a las excepciones previstas en los artículos 16 y 64 de la Ley de Protección de Datos Personales en Posesión de Sujetos Obligados de la Ciudad de México.

Usted podrá manifestar la negativa al tratamiento de sus datos personales directamente ante la Unidad de Transparencia del Tribunal Superior de Justicia de la Ciudad de México, ubicada en Río Lerma número 62, Piso 7, Colonia Cuauhtémoc, Alcaldía Cuauhtémoc, Código Postal 06500, Ciudad de México, con número telefónico conmutador 5591564997 extensiones 111105 y 111107. Para conocer el Aviso de Privacidad Integral puede acudir directamente a la Unidad de Transparencia o consultarlo en la siguiente liga electrónica: https://www.poderjudicialcdmx.gob.mx/unidadtransparencia/wp-content/uploads/AVISO_PRIVACIDAD_INTEGRAL_EVALUACION_PSICOLOGICA.pdf.

PJCDMX PODER JUDICIAL CIUDAD DE MÉXICO

INTERVENCIÓN ESPECIALIZADA TSJCDMX

Subdirección de Evaluación Psicológica.

CONSENTIMIENTO INFORMADO DE EVALUACIÓN PSICOLÓGICA PARA ADOLESCENTES

Yo _____**(1)**_____ padre, madre, tutor y/o representante legal del adolescente _____**(2)**_____, manifiesto que una vez que se me ha explicado junto con mi hijo (a) o representado (a) hemos comprendido el procedimiento de la actual evaluación psicológica, sus alcances, objetivos así como el uso de la información y resultados dentro de los límites de confidencialidad. Estamos de acuerdo en que el estudio se lleve a cabo en el espacio y lugar en el cual nos encontramos, que nuestro hijo (a) o representado (a) está en la presente evaluación psicológica bajo su propia voluntad, teniendo la libertad de decidir llevar a cabo la evaluación o suspenderla en el momento que él (ella) así lo desee, guiándose el actual procedimiento bajo el Código Ético del Psicólogo de la Sociedad Mexicana de Psicología en sus artículos 12, 15, 16, y 60 relativos a la evaluación, artículos 65 y 68 respecto a la confidencialidad.

Lo anterior para que se puedan obtener datos clínicos-forenses, a partir de la entrevista, aplicación de pruebas psicológicas y observación; estando consciente de que es con la finalidad de que la o el perito en materia de psicología, **NOMBRE DE LA PSICÓLOGA O PSICÓLOGO**, adscrito a la Subdirección de Evaluación Psicológica, del Tribunal Superior de Justicia de la Ciudad de México pueda utilizar la información para emitir el informe de evaluación psicológica requerido por _____**(3)**_____.

_____**(4)**_____
Nombre y firma de la madre, padre, tutor y/o representante legal.

_____**(5)**_____
Nombre y/o firma del adolescente.

AVISO DE PRIVACIDAD SIMPLIFICADO.
El Tribunal Superior de Justicia de la Ciudad de México, a través de la **Coordinación de Intervención Especializada para Apoyo Judicial** es el responsable del tratamiento de los datos personales que nos proporcione, los cuales serán protegidos en el "***Sistema de Evaluación Psicológica SIEP***".
Los datos personales recabados serán utilizados con la finalidad de realizar la oportuna prestación de los servicios de esta área, que consisten en la aplicación de las evaluaciones psicológicas en cumplimiento a los ordenamientos de las autoridades jurisdiccionales que corresponda, para aportar de forma integral elementos de convicción en la toma de decisiones en el ámbito jurisdiccional. Y podrán ser transferidos a Autoridades Jurisdiccionales Federales (Juzgados de Distrito y Tribunales Colegiados de Circuito) y Locales del Poder Judicial de la Ciudad de México en materia Familiar, Penal, Civil, Justicia para Adolescentes, Medidas Cautelares y Ejecución de

DEIP-SEP-01

Av. Niños Héroes núm. 150, 3er. Piso, Col. Doctores, Delegación Cuauhtémoc, C.P. 06720, CDMX.
Conmutador: 9156 4997, ext. 511408

PJCDMX PODER JUDICIAL CIUDAD DE MÉXICO

INTERVENCIÓN ESPECIALIZADA TSJCDMX

Subdirección de Evaluación Psicológica.

Sentencias, Autoridades Jurisdiccionales de las entidades federativas, Consejo de la Judicatura de la Ciudad de México, Contraloría del Poder Judicial de la Ciudad de México, Comisión de Derechos Humanos de la Ciudad de México, Fiscalía General de Justicia de la Ciudad de México, así como al Instituto de Transparencia, Acceso a la Información Pública, Protección de Datos Personales y Rendición de Cuentas de la Ciudad de México, para el ejercicio de sus funciones y facultades, por lo que no requeriremos su consentimiento, lo anterior en apego a las excepciones previstas en los artículos 16 y 64 de la Ley de Protección de Datos Personales en Posesión de Sujetos Obligados de la Ciudad de México.

Usted podrá manifestar la negativa al tratamiento de sus datos personales directamente ante la Unidad de Transparencia del Tribunal Superior de Justicia de la Ciudad de México, ubicada en Río Lerma número 62, Piso 7, Colonia Cuauhtémoc, Alcaldía Cuauhtémoc, Código Postal 06500, Ciudad de México, con número telefónico conmutador 5591564997 extensiones 111105 y 111107. Para conocer el Aviso de Privacidad Integral puede acudir directamente a la Unidad de Transparencia o consultarlo en la siguiente liga electrónica: https://www.poderjudicialcdmx.gob.mx/unidadtransparencia/wp-content/uploads/AVISO_PRIVACIDAD_INTEGRAL_EVALUACION_PSICOLOGICA.pdf.

DEIP-SEP-01

Av. Niños Héroes núm. 150, 3er. Piso, Col. Doctores, Delegación Cuauhtémoc, C.P. 06720, CDMX.
Conmutador: 9156 4997, ext. 511408

DESCRIPCIÓN DEL FORMATO

Nombre:	**CONSENTIMIENTO INFORMADO DE EVALUACIÓN PSICOLÓGICA PARA ADOLESCENTES**
Clave:	**DEIP-SEP-01**
Objetivo:	Obtener por escrito el consentimiento para realizar la evaluación psicológica
Elabora:	Subdirección de Evaluación Psicológica.
Número de tantos:	Original.
Distribución:	Original. – Expediente de la persona usuaria a evaluar.

INSTRUCTIVO DE LLENADO

No.	CONCEPTO	SE DEBE ANOTAR
1	NOMBRE DE LA MADRE, PADRE, TUTOR O REPRESENTANTE LEGAL	El nombre completo de la madre, el padre, tutor o el representante legal que acompañe al adolescente para la práctica de la evaluación psicológica.
2	NOMBRE DEL ADOLESCENTE A EVALUAR	El nombre completo de la o el adolescente a evaluar.
3	AUTORIDAD ORDENADORA	El número de la Sala, Juzgado que ordena la evaluación psicológica.
4	NOMBRE Y FIRMA DE LA MADRE, PADRE, TUTOR O REPRESENTANTE LEGAL	El nombre completo y la firma de la madre, padre, tutor o representante legal.
5	FIRMA DEL ADOLESCENTE	Firma de la o el adolescente.

PJCDMX PODER JUDICIAL CIUDAD DE MÉXICO

INTERVENCIÓN ESPECIALIZADA TSJCDMX
Subdirección de Evaluación Psicológica.

CONSENTIMIENTO INFORMADO DE EVALUACIÓN PSICOLÓGICA BAJO LOS LINEAMIENTOS DEL PROTOCOLO DE ESTAMBUL

Yo _____ acepto que se practique en mi persona, lo necesario para que se puedan obtener datos clínicos-forenses, como lo pudiera ser, la entrevista, aplicación de pruebas psicológicas y observación clínico-forense; estoy consciente de que es con la finalidad de que la o el perito en materia de psicología, **NOMBRE DE LA PSICÓLOGA O PSICÓLOGO**, profesionista adscrito a la Subdirección de Evaluación Psicológica, del Tribunal Superior de Justicia de la Ciudad de México, pueda rendir su dictamen de acuerdo a los lineamientos del Protocolo de Estambul, requerido por _____.

Asimismo, manifiesto que estoy de acuerdo en que el estudio se lleve a cabo en el espacio y lugar en el cual nos encontramos, que estoy en la presente evaluación psicológica bajo mi propia voluntad y que he comprendido el procedimiento, sus alcances y objetivos, así como el uso de la información y resultados, teniendo la libertad de decidir llevar a cabo la evaluación o suspenderla en el momento que yo así lo desee.

Del mismo modo, otorgo total y completo permiso a la **NOMBRE DE LA PSICÓLOGA O PSICÓLOGO** utilizar todo lo que diga y exprese, ya sea de forma verbal o escrita, de la forma que considere apropiada para los fines legales a que haya lugar, aceptando que la información que manifieste durante la evaluación será expuesta por dicho perito, leída y revisada por el personal del juzgado, así como por las partes involucradas en el proceso.

Por último, manifiesto que, durante la realización del estudio, en todo momento se me trató con respeto y amabilidad; sin vulnerar mis derechos.

_____
Nombre completo y firma de la o el evaluado.

AVISO DE PRIVACIDAD SIMPLIFICADO.

El Tribunal Superior de Justicia de la Ciudad de México, a través de la **Coordinación de Intervención Especializada para Apoyo Judicial** es el responsable del tratamiento de los datos personales que nos proporcione, los cuales serán protegidos en el "***Sistema de Evaluación Psicológica SIEP***".

Los datos personales recabados serán utilizados con la finalidad de realizar la oportuna prestación de los servicios de esta área, que consisten en la aplicación de las evaluaciones psicológicas en cumplimiento a los ordenamientos de las autoridades jurisdiccionales que

DEIP-SEP-02

Av. Niños Héroes núm. 150, 3er. Piso, Col. Doctores, Delegación Cuauhtémoc, C.P. 06720, CDMX.
Conmutador: 9156 4997, ext. 511408

PJCDMX PODER JUDICIAL CIUDAD DE MÉXICO

INTERVENCIÓN ESPECIALIZADA TSJCDMX

Subdirección de Evaluación Psicológica.

corresponda, para aportar de forma integral elementos de convicción en la toma de decisiones en el ámbito jurisdiccional. Y podrán ser transferidos a Autoridades Jurisdiccionales Federales (Juzgados de Distrito y Tribunales Colegiados de Circuito) y Locales del Poder Judicial de la Ciudad de México en materia Familiar, Penal, Civil, Justicia para Adolescentes, Medidas Cautelares y Ejecución de Sentencias, Autoridades Jurisdiccionales de las entidades federativas, Consejo de la Judicatura de la Ciudad de México, Contraloría del Poder Judicial de la Ciudad de México, Comisión de Derechos Humanos de la Ciudad de México, Fiscalía General de Justicia de la Ciudad de México, así como al Instituto de Transparencia, Acceso a la Información Pública, Protección de Datos Personales y Rendición de Cuentas de la Ciudad de México, para el ejercicio de sus funciones y facultades, por lo que no requeriremos su consentimiento, lo anterior en apego a las excepciones previstas en los artículos 16 y 64 de la Ley de Protección de Datos Personales en Posesión de Sujetos Obligados de la Ciudad de México.

Usted podrá manifestar la negativa al tratamiento de sus datos personales directamente ante la Unidad de Transparencia del Tribunal Superior de Justicia de la Ciudad de México, ubicada en Río Lerma número 62, Piso 7, Colonia Cuauhtémoc, Alcaldía Cuauhtémoc, Código Postal 06500, Ciudad de México, con número telefónico conmutador 5591564997 extensiones 111105 y 111107. Para conocer el Aviso de Privacidad Integral puede acudir directamente a la Unidad de Transparencia o consultarlo en la siguiente liga electrónica: https://www.poderjudicialcdmx.gob.mx/unidadtransparencia/wp-content/uploads/AVISO_PRIVACIDAD_INTEGRAL_EVALUACION_PSICOLOGICA.pdf.

DEIP-SEP-02

Av. Niños Héroes núm. 150, 3er. Piso, Col. Doctores, Delegación Cuauhtémoc, C.P. 06720, CDMX.
Conmutador: 9156 4997, ext. 511408

PJCDMX PODER JUDICIAL CIUDAD DE MÉXICO

INTERVENCIÓN ESPECIALIZADA TSJCDMX

Subdirección de Evaluación Psicológica.

CONSENTIMIENTO INFORMADO DE EVALUACIÓN PSICOLÓGICA BAJO LOS LINEAMIENTOS DEL PROTOCOLO DE ESTAMBUL

Yo _____(1)_____ acepto que se practique en mi persona, lo necesario para que se puedan obtener datos clínicos-forenses, como lo pudiera ser, la entrevista, aplicación de pruebas psicológicas y observación clínico-forense; estoy consciente de que es con la finalidad de que la perito en materia de psicología, **NOMBRE DE LA PSICÓLOGA O PSICÓLOGO**, profesionista adscrito a la Subdirección de Evaluación Psicológica, del Tribunal Superior de Justicia de la Ciudad de México, pueda rendir su dictamen de acuerdo a los lineamientos del Protocolo de Estambul, requerido por _____(2)_____.

Asimismo, manifiesto que estoy de acuerdo en que el estudio se lleve a cabo en el espacio y lugar en el cual nos encontramos, que estoy en la presente evaluación psicológica bajo mi propia voluntad y que he comprendido el procedimiento, sus alcances y objetivos, así como el uso de la información y resultados, teniendo la libertad de decidir llevar a cabo la evaluación o suspenderla en el momento que yo así lo desee.

Del mismo modo, otorgo total y completo permiso a la **NOMBRE DE LA PSICÓLOGA O PSICÓLOGO** utilizar todo lo que diga y exprese, ya sea de forma verbal o escrita, de la forma que considere apropiada para los fines legales a que haya lugar, aceptando que la información que manifieste durante la evaluación será expuesta por dicho perito, leída y revisada por el personal del juzgado, así como por las partes involucradas en el proceso.

Por último, manifiesto que, durante la realización del estudio, en todo momento se me trató con respeto y amabilidad; sin vulnerar mis derechos.

_____(3)_____
Nombre completo y firma de la o el evaluado.

AVISO DE PRIVACIDAD SIMPLIFICADO.
El Tribunal Superior de Justicia de la Ciudad de México, a través de la **Coordinación de Intervención Especializada para Apoyo Judicial** es el responsable del tratamiento de los datos personales que nos proporcione, los cuales serán protegidos en el ***"Sistema de Evaluación Psicológica SIEP"***.
Los datos personales recabados serán utilizados con la finalidad de realizar la oportuna prestación de los servicios de esta área, que consisten en la aplicación de las evaluaciones psicológicas en cumplimiento a los ordenamientos de las autoridades jurisdiccionales que

DEIP-SEP-02

Av. Niños Héroes núm. 150, 3er. Piso, Col. Doctores, Delegación Cuauhtémoc, C.P. 06720, CDMX.
Conmutador: 9156 4997, ext. 511408

PJCDMX PODER JUDICIAL CIUDAD DE MÉXICO

MANUAL DE PROCEDIMIENTOS

PROCEDIMIENTOS

PJCDMX PODER JUDICIAL CIUDAD DE MÉXICO

INTERVENCIÓN ESPECIALIZADA TSJCDMX

Subdirección de Evaluación Psicológica.

corresponda, para aportar de forma integral elementos de convicción en la toma de decisiones en el ámbito jurisdiccional. Y podrán ser transferidos a Autoridades Jurisdiccionales Federales (Juzgados de Distrito y Tribunales Colegiados de Circuito) y Locales del Poder Judicial de la Ciudad de México en materia Familiar, Penal, Civil, Justicia para Adolescentes, Medidas Cautelares y Ejecución de Sentencias, Autoridades Jurisdiccionales de las entidades federativas, Consejo de la Judicatura de la Ciudad de México, Contraloría del Poder Judicial de la Ciudad de México, Comisión de Derechos Humanos de la Ciudad de México, Fiscalía General de Justicia de la Ciudad de México, así como al Instituto de Transparencia, Acceso a la Información Pública, Protección de Datos Personales y Rendición de Cuentas de la Ciudad de México, para el ejercicio de sus funciones y facultades, por lo que no requeriremos su consentimiento, lo anterior en apego a las excepciones previstas en los artículos 16 y 64 de la Ley de Protección de Datos Personales en Posesión de Sujetos Obligados de la Ciudad de México.
Usted podrá manifestar la negativa al tratamiento de sus datos personales directamente ante la Unidad de Transparencia del Tribunal Superior de Justicia de la Ciudad de México, ubicada en Río Lerma número 62, Piso 7, Colonia Cuauhtémoc, Alcaldía Cuauhtémoc, Código Postal 06500, Ciudad de México, con número telefónico conmutador 5591564997 extensiones 111105 y 111107. Para conocer el Aviso de Privacidad Integral puede acudir directamente a la Unidad de Transparencia o consultarlo en la siguiente liga electrónica: https://www.poderjudicialcdmx.gob.mx/unidadtransparencia/wp-content/uploads/AVISO_PRIVACIDAD_INTEGRAL_EVALUACION_PSICOLOGICA.pdf.

DEIP-SEP-02

Av. Niños Héroes núm. 150, 3er. Piso, Col. Doctores, Delegación Cuauhtémoc, C.P. 06720, CDMX.
Conmutador: 9156 4997, ext. 511408

PJCDMX PODER JUDICIAL CIUDAD DE MÉXICO

MANUAL DE PROCEDIMIENTOS

PROCEDIMIENTOS

DESCRIPCIÓN DEL FORMATO

Nombre:	**CONSENTIMIENTO INFORMADO DE EVALUACIÓN PSICOLÓGICA BAJO LOS LINEAMIENTOS DEL PROTOCOLO DE ESTAMBUL**
Clave:	**DEIP-SEP-02**
Objetivo:	Obtener por escrito el consentimiento para realizar la evaluación psicológica
Elabora:	Subdirección de Evaluación Psicológica.
Número de tantos:	Original.
Distribución:	Original. – Expediente de la persona usuaria a evaluar.

INSTRUCTIVO DE LLENADO

No.	CONCEPTO	SE DEBE ANOTAR
1	NOMBRE DEL PERSONA USUARIA	El nombre completo de la persona usuaria a evaluar
2	AUTORIDAD ORDENADORA	El número de la Sala, Juzgado que ordena la evaluación psicológica.
3	NOMBRE Y FIRMA DE LA PERSONA USUARIA	El nombre completo y firma de la persona usuaria a evaluar

PJCDMX PODER JUDICIAL CIUDAD DE MÉXICO

MANUAL DE PROCEDIMIENTOS

PROCEDIMIENTOS

Procedimiento: CIEAJ -006	Atención de solicitudes de Terapia Psicológica para Adultos.
Objetivo general:	Atender las solicitudes de tratamiento psicológico grupal para auxiliar con mayores elementos a la Autoridad Jurisdiccional para favorecer la comunicación entre las partes que enfrentan un procedimiento legal familiar, derivado de la separación y/o divorcio.
Políticas y normas de operación:	

1. La Terapia Psicológica para Adultos se otorgará conforme al documento denominado “Lineamientos para el Desarrollo y Aplicación de Evaluaciones Psicológicas, Exámenes Psicotécnicos, Asistencias Técnicas Psicológicas, Terapias para Adultos y Terapias para Niñas, Niños y Adolescentes en el Poder Judicial de la Ciudad de México”.

2. La Terapia Psicológica para Adultos solicitada mediante oficio por la Autoridad Jurisdiccional, serán atendidas por la Subdirección de Intervención Psicológica.

3. Se considerará como persona usuaria a las o los adultos que realicen las gestiones administrativas previas al proceso terapéutico.

4. La Subdirección de Intervención Psicológica recibirá los oficios provenientes de Oficialía de Partes de la Coordinación de Intervención Especializada para Apoyo Judicial y revisará que correspondan con la lista adjunta.

5. Se asignará un número de registro interno por ordenamiento recibido, ejemplo: IP-Número consecutivo.

6. Se realizarán máximo 10 sesiones de terapia grupal, con duración aproximada de 90 minutos, una vez a la semana. Los grupos terapéuticos estarán integrados con hasta 7 personas.

7. Si se dieran dos inasistencias se procederá a dar de baja a la persona usuaria.

8. La terapia sólo podrá ser impartida en las instalaciones de la Coordinación de Intervención Especializada para Apoyo Judicial.

9. Las sesiones estarán dirigidas por la o el Psicóloga o Psicólogo titular con el apoyo de una o un asistente de terapia, si se cuenta con prestadoras o prestadores de servicio social o de prácticas profesionales.

10. Al momento de la inscripción al proceso terapéutico, se entregarán a las personas usuarias para su llenado y firma los siguientes formatos:

    a) “Consentimiento Informado”. DEIP-TA-CI-02
    b) “Reglamento de la Unidad de Terapia para Adultos”. DEIP-TA-R-03
    c) “Encuesta de Entrada”. DEIP-TA-EE-04
    d) “Antecedentes Adultos”. DEIP-TA-AA-05
    e) “Control de sesiones” DEIP-TA-CS-06

    Todos estos formatos se integrarán a la carpeta adultos de la persona usuaria.

11. Si la persona usuaria decide no inscribirse al Programa de Terapia para Adultos, llenará y firmará el “Formato de Desistimiento de Terapia”. DEIP-TA-DT-01.

12. Una vez inscritos las personas usuarias deberán apegarse al Reglamento de la Unidad de Terapia para Adultos.

13. Al finalizar las sesiones del proceso de Terapia para Adultos se entregará a las personas usuarias el “Formato de Encuesta de Salida” (DEIP-TA-ES-10) para su llenado y firma.

14. No se podrá inscribir a la persona usuaria que anteriormente haya concluido el Programa de Terapia para Adultos.

15. Al finalizar el proceso de terapia se contará con 15 días hábiles para elaborar, revisar y enviar el Informe de Terapia a la Autoridad Jurisdiccional.

16. El envío de oficios, informes y documentación que tramitan las diversas áreas de la Coordinación de Intervención Especializada para Apoyo Judicial, así como la recepción de los correspondientes acuses, se realizará a través del personal administrativo de la Subdirección Administrativa.

No.	Área.	Descripción de la actividad.	Documentos y/o sistemas de apoyo.
1	Coordinación de Intervención Especializada para Apoyo Judicial (Oficialía de Partes)	Envía listado y oficios a la Subdirección Intervención Psicológica, para atender las solicitudes de Terapia para Adultos a petición de la Autoridad Jurisdiccional.	
2	Subdirección de Intervención Psicológica (Personal administrativo)	Recibe listado y oficios, para atender las solicitudes de Terapia para Adultos a petición de la Autoridad Jurisdiccional.	
3		Captura en el Sistema autorizado por el Pleno del Consejo, la información del oficio enviado por la Autoridad Jurisdiccional en el que solicitan Terapia para Adultos.	● Sistema
4		Elabora expediente de la solicitud de Terapia para Adultos.	● Expediente
5		Analiza que el oficio cuente con la información necesaria que permita realizar la Terapia para Adultos. **¿Cuenta con la información necesaria?** **No.** Continúa en la actividad no. 6 **Sí.** Continúa en la actividad no. 10	
6		Genera formato de oficio a través del Sistema autorizado por el Pleno del Consejo, edita, imprime y recaba firma de la Subdirección de Intervención Psicológica en el oficio, en el que se indica el motivo por el cual no puede ser atendido el requerimiento.	● Sistema ● Oficio
7		Realiza trámite de envío de oficio a la Autoridad Jurisdiccional.	

No.	Área.	Descripción de la actividad.	Documentos y/o sistemas de apoyo.
8	Autoridad Jurisdiccional (Oficialía de Partes)	Recibe, acusa el oficio y lo devuelve.	
9 10 11	Subdirección de Intervención Psicológica (Personal administrativo)	Recibe y archiva acuse del oficio en expediente. (Continúa en la actividad no. 60) Genera formato de oficio a través del Sistema autorizado por el Pleno del Consejo, edita, imprime y recaba firma de la Subdirección de Intervención Psicológica en el oficio, en el que se solicita a la persona usuaria se presente a inscribirse al Programa de Terapia para Adultos. Realiza trámite de envío de oficio a la Autoridad Jurisdiccional.	● Sistema ● Oficio
12	Autoridad Jurisdiccional (Oficialía de Partes)	Recibe, acusa el oficio y lo devuelve.	
13 14 15	Subdirección de Intervención Psicológica (Personal administrativo)	Recibe acuse del oficio e ingresa al Sistema autorizado por el Pleno del Consejo, la información de la persona usuaria para que se presente a inscripción en el Programa Terapia para Adultos. Archiva acuse del oficio en expediente. Espera que la persona usuaria se presente a inscribirse al Programa de Terapia para Adultos. **¿Acude la persona usuaria a inscribirse?** **No.** Continúa en la actividad no. 16 **Sí.** Continúa en la actividad no. 20	● Sistema

No.	Área.	Descripción de la actividad.	Documentos y/o sistemas de apoyo.
16 17	Subdirección de Intervención Psicológica (Personal administrativo)	Genera formato de oficio a través del Sistema autorizado por el Pleno del Consejo, edita, imprime y recaba firma de la Subdirección de Intervención Psicológica en el oficio, en el que se indica a la Autoridad Jurisdiccional que la persona usuaria no se presentó a realizar su inscripción. Realiza trámite de envío de oficio a la Autoridad Jurisdiccional.	● Sistema ● Oficio
18	Autoridad Jurisdiccional (Oficialía de Partes)	Recibe, acusa el oficio y lo devuelve.	
19 20 21	Subdirección de Intervención Psicológica (Personal administrativo)	Recibe y archiva acuse del oficio en expediente. (Continúa en la actividad no. 60) Recibe a la persona usuaria para realizar su inscripción al Programa de Terapia para Adultos y le informa en qué consiste el Programa. **¿La persona usuaria acepta tomar la Terapia para Adultos?** **No.** Continúa en la actividad no. 21 **Sí.** Continúa en la actividad no. 28 Entrega a la persona usuaria formato de “Desistimiento de Terapia” (DEIP-TA-DT-01) para Adultos, para su llenado y firma.	
22	Persona Usuaria	Recibe, requisita, firma y devuelve formato de “Desistimiento de Terapia” (DEIP-TA-DT-01) para Adultos.	● Formato DEIP-TA-DT-01

No.	Área.	Descripción de la actividad.	Documentos y/o sistemas de apoyo.
23	Subdirección de Intervención Psicológica (Personal administrativo)	Recibe y archiva el formato de “Desistimiento de Terapia” (DEIP-TA-DT-01) para Adultos en expediente.	
24		Genera formato de oficio a través del Sistema autorizado por el Pleno del Consejo, edita, imprime y recaba firma de la Subdirección de Intervención Psicológica en el oficio, en el que se indica a la Autoridad Jurisdiccional que la persona usuaria se desistió de la Terapia para Adultos.	● Sistema ● Oficio
25		Realiza trámite de envío de oficio a la Autoridad Jurisdiccional.	
26	Autoridad Jurisdiccional (Oficialía de Partes)	Recibe, acusa el oficio y lo devuelve.	
27	Subdirección de Intervención Psicológica (Personal administrativo)	Recibe y archiva acuse del oficio en expediente. (Continúa a la actividad no. 60)	
28		Entrega a la persona usuaria el Consentimiento Informado (DEIP-TA-CI-02); Reglamento de la Unidad de Terapia para Adultos (DEIP-TA-R-03); Formato Encuesta de Entrada (DEIP-TA-EE-04); Formato Antecedentes Adultos (DEIP-TA-AA-05); Ejercicio Inicial DEIP-TA-EI-06 y Aviso de Privacidad Simplificado (DEIP-TA-AP-11).	
29	Persona Usuaria	Recibe, requisita, firma y devuelve Consentimiento Informado (DEIP-TA-CI-02); Reglamento de la Unidad de Terapia para Adultos (DEIP-TA-R-03); Formato Encuesta de Entrada (DEIP-TA-EE-04); Formato Antecedentes Adultos (DEIP-TA-AA-05); Ejercicio Inicial DEIP-TA-EI-06 y Aviso de Privacidad Simplificado (DEIP-TA-AP-11).	● Formatos: DEIP-TA-CI-02 DEIP-TA-R-03 DEIP-TA-EE-04 DEIP-TA-AA-05 DEIP-TA-EI-06 DEIP-TA-AP-11

No.	Área.	Descripción de la actividad.	Documentos y/o sistemas de apoyo.
30	Subdirección de Intervención Psicológica (Personal administrativo)	Recibe, elabora carpeta adultos y archiva el Consentimiento Informado (DEIP-TA-CI-02); Reglamento de la Unidad de Terapia para Adultos (DEIP-TA-R-03); Formato Encuesta de Entrada (DEIP-TA-EE-04); Formato Antecedentes Adultos (DEIP-TA-AA-05); Ejercicio Inicial DEIP-TA-EI-06 y Aviso de Privacidad Simplificado (DEIP-TA-AP-11).	● Carpeta adultos
31		Agenda a través del Sistema autorizado por el Pleno del Consejo, el día y horario en el que se llevarán a cabo las sesiones de Terapia para Adultos e informa a la persona usuaria.	● Sistema
32		Genera y entrega a la persona usuaria calendario de sesiones (DEIP-TA-CS-07) y formato de Ejercicio Inicial (DEIP-TA-EI-06).	● Formatos DEIP-TA-CS-07 DEIP-TA-EI-06
33		Genera formato de oficio a través del Sistema autorizado por el Pleno del Consejo, edita, imprime y recaba firma de la Subdirección de Intervención Psicológica en el oficio, en el que se indica a la Autoridad Jurisdiccional la o el psicólogo asignado, fecha, lugar y hora en que se impartirá la Terapia para Adultos.	● Sistema ● Oficio
34		Realiza trámite de envío de oficio a la Autoridad Jurisdiccional.	
35	Autoridad Jurisdiccional (Oficialía de Partes)	Recibe, acusa el oficio y lo devuelve.	
36	Subdirección de Intervención Psicológica (Personal administrativo)	Recibe y archiva acuse del oficio en expediente.	

No.	Área.	Descripción de la actividad.	Documentos y/o sistemas de apoyo.
37	Subdirección de Intervención Psicológica (Personal administrativo)	Elabora lista de asistencia de Terapia para Adultos y archiva en carpeta Adultos.	● Lista
38		Entrega a la Psicóloga o el Psicólogo carpeta adultos y lista de asistencia de las personas que conforman el grupo de Terapia para Adultos.	
39	Subdirección de Intervención Psicológica (Psicóloga o Psicólogo)	Recibe carpeta adultos y lista de asistencia de las personas usuarias que conforman el grupo de Terapia para Adultos.	
40		Espera a las personas usuarias para dar inicio a la Terapia para Adultos. **¿Se presenta la persona usuaria a terapia?** **No.** Continúa en la actividad no. 41 **Sí.** Continúa en la actividad no. 47	
41		Genera formato de oficio de baja a través del Sistema autorizado por el Pleno del Consejo, edita e imprime oficio en el que se indica a la Autoridad Jurisdiccional que la persona usuaria no se presentó.	● Sistema ● Oficio
42		Entrega carpeta adultos y el oficio de baja a la Jefatura de Unidad Departamental de Terapia para Adultos, para su revisión.	
43	Jefatura de Unidad Departamental de Terapia para Adultos	Recibe, revisa oficio de baja y recaba firma de la Subdirección Intervención Psicológica, y lo entrega al personal administrativo de la Subdirección de Intervención Psicológica, para su trámite de envío.	

No.	Área.	Descripción de la actividad.	Documentos y/o sistemas de apoyo.
44	Subdirección de Intervención Psicológica (Personal administrativo)	Recibe y realiza trámite de envío del oficio de baja a la Autoridad Jurisdiccional.	
45	Autoridad Jurisdiccional (Oficialía de Partes)	Recibe, acusa el oficio de baja y lo devuelve.	
46	Subdirección de Intervención Psicológica (Personal administrativo)	Recibe y archiva el acuse del oficio de baja en expediente. (Continúa en la actividad no. 60)	
47 48	Subdirección de Intervención Psicológica (Psicóloga o Psicólogo)	Realiza sesiones terapéuticas grupales. Elabora e imprime “Informe de Terapia” (DEIP-TA-IT-12) al finalizar las sesiones y remite con la carpeta adultos a la Jefatura de Unidad Departamental de Terapia para Adultos, para su revisión y autorización.	● Formato DEIP-TA-IT-12
49 50 51	Jefatura de Unidad Departamental de Terapia para Adultos	Recibe Informe de Terapia para Adultos con carpeta adultos, para su revisión y autorización. **¿Autoriza Informe de Terapia?** **No.** Continúa en la actividad no. 50 **Sí.** Continúa en la actividad no. 51 Revisa y devuelve Informe de Terapia para Adultos con observaciones. (Regresa a la actividad no. 48) Autoriza el Informe de Terapia para Adultos y entrega a la Psicóloga o el Psicólogo con carpeta adultos.	

PJCDMX PODER JUDICIAL CIUDAD DE MÉXICO

MANUAL DE PROCEDIMIENTOS

PROCEDIMIENTOS

No.	Área.	Descripción de la actividad.	Documentos y/o sistemas de apoyo.
52	Subdirección de Intervención Psicológica (Psicóloga o Psicólogo)	Recibe carpeta adultos e imprime y firma el Informe de Terapia para Adultos.	
53		Genera formato de oficio a través del Sistema autorizado por el Pleno del Consejo, edita e imprime oficio para envío del Informe de Terapia para Adultos a la Autoridad Jurisdiccional.	● Sistema ● Oficio
54		Entrega a la Jefatura de Unidad Departamental de Terapia para Adultos, oficio, Informe de Terapia para Adultos y carpeta adultos.	
55	Jefatura de Unidad Departamental de Terapia para Adultos	Recibe oficio, Informe de Terapia para Adultos y carpeta adultos, y recaba firma de la Subdirección de Intervención Psicológica en el oficio del Informe de Terapia para Adultos.	
56		Entrega oficio, Informe de Terapia para Adultos y carpeta adultos al personal administrativo de la Subdirección de Intervención Psicológica, para trámite de envío.	
57	Subdirección de Intervención Psicológica (Personal administrativo)	Recibe oficio, Informe de Terapia para Adultos y carpeta adulto, y realiza trámite de envío del oficio e Informe de Terapia para Adultos a la Autoridad Jurisdiccional.	
58	Autoridad Jurisdiccional (Oficialía de Partes)	Recibe oficio e Informe de Terapia, acusa el oficio y lo devuelve.	
59	Subdirección de Intervención Psicológica (Personal administrativo)	Recibe y archiva acuse del oficio en expediente e integra carpeta de adultos en el expediente.	
60		Guarda el expediente hasta que concluya su periodo de archivo en trámite.	
61		Se envía expediente al Archivo Judicial.	

FIN DEL PROCEDIMIENTO

PJCDMX PODER JUDICIAL CIUDAD DE MÉXICO

MANUAL DE PROCEDIMIENTOS

PROCEDIMIENTOS

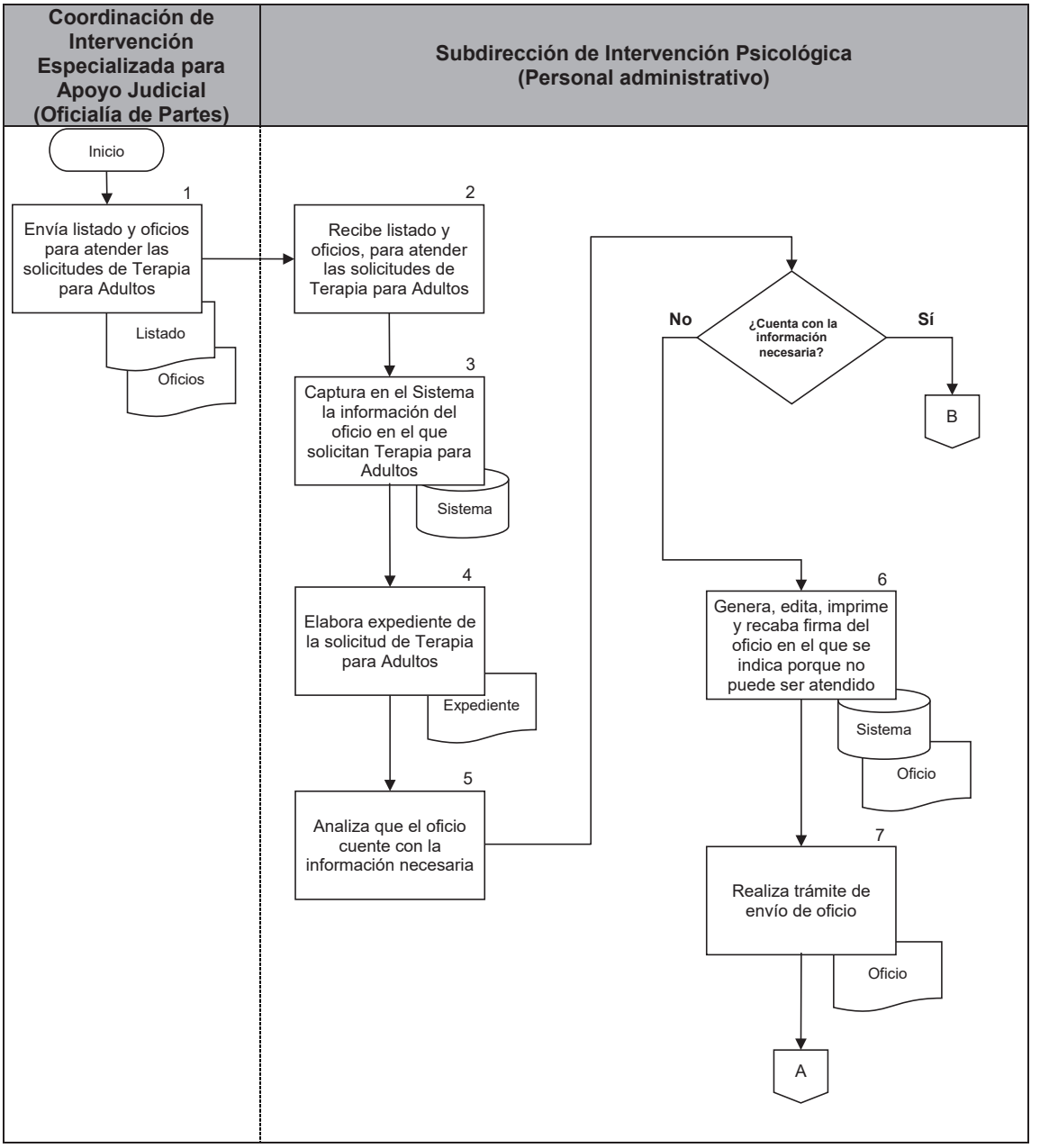

PJCDMX PODER JUDICIAL CIUDAD DE MÉXICO

MANUAL DE PROCEDIMIENTOS

PROCEDIMIENTOS

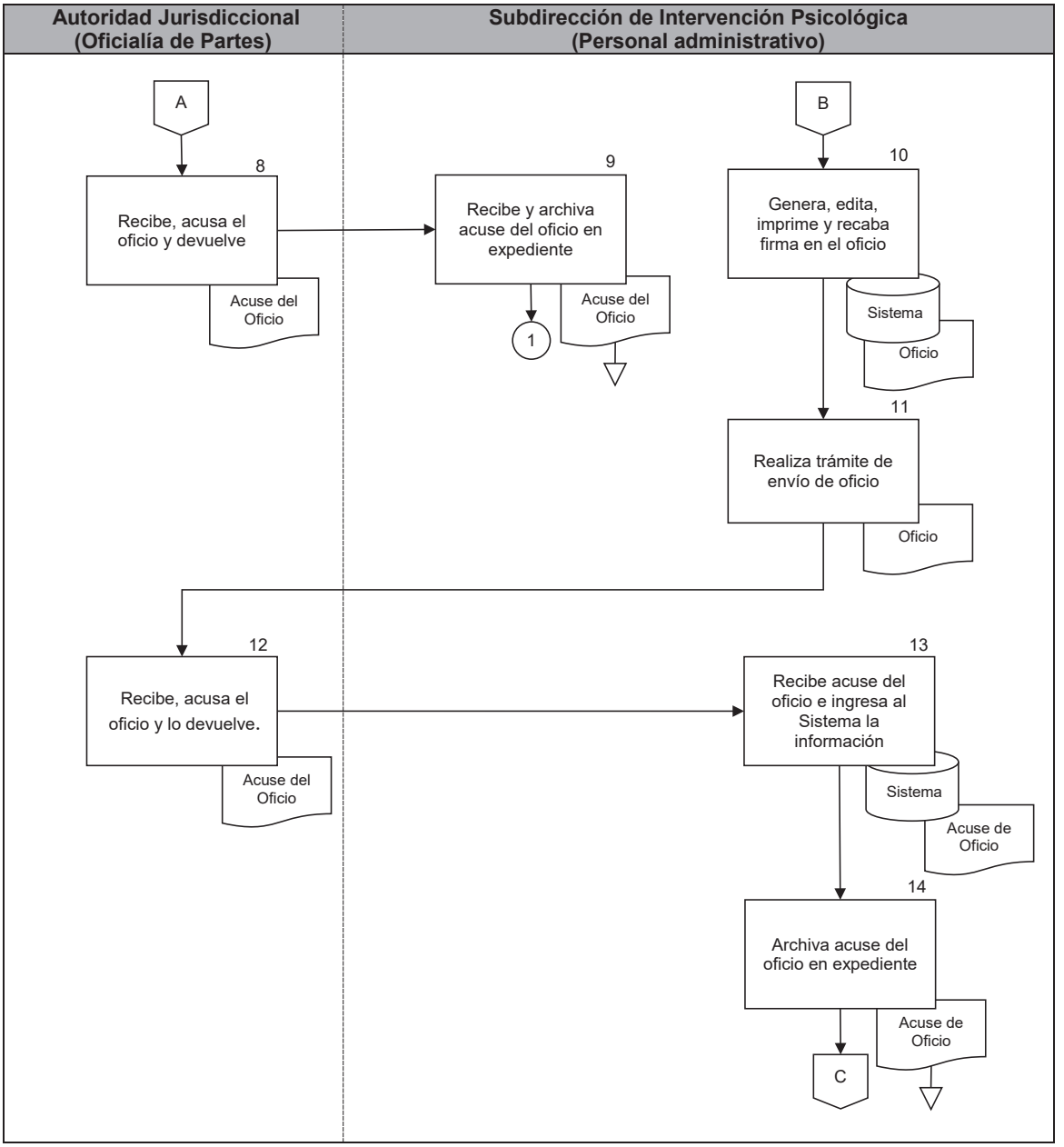

PJCDMX PODER JUDICIAL CIUDAD DE MÉXICO

MANUAL DE PROCEDIMIENTOS

PROCEDIMIENTOS

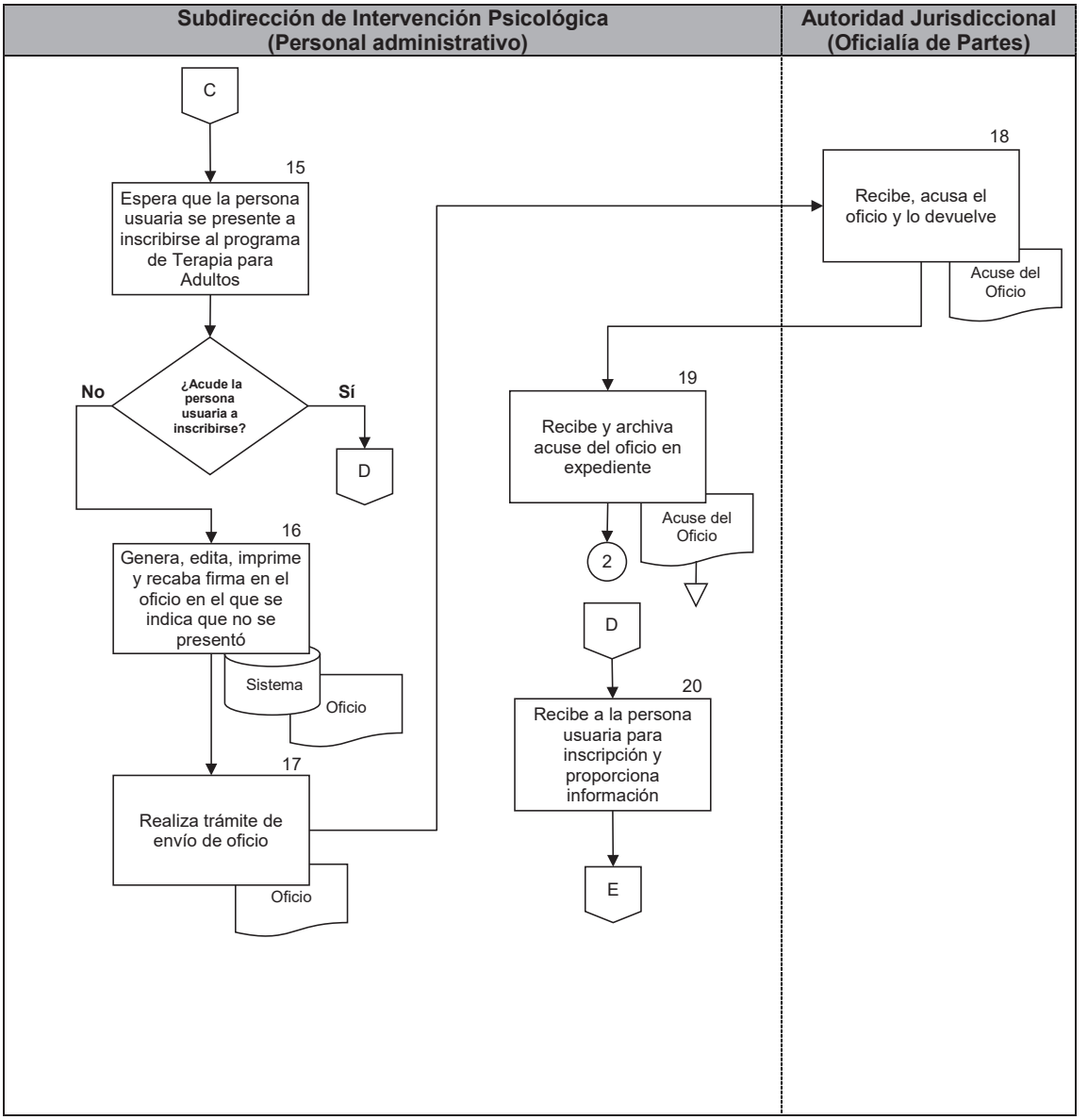

PJCDMX PODER JUDICIAL CIUDAD DE MÉXICO

MANUAL DE PROCEDIMIENTOS

PROCEDIMIENTOS

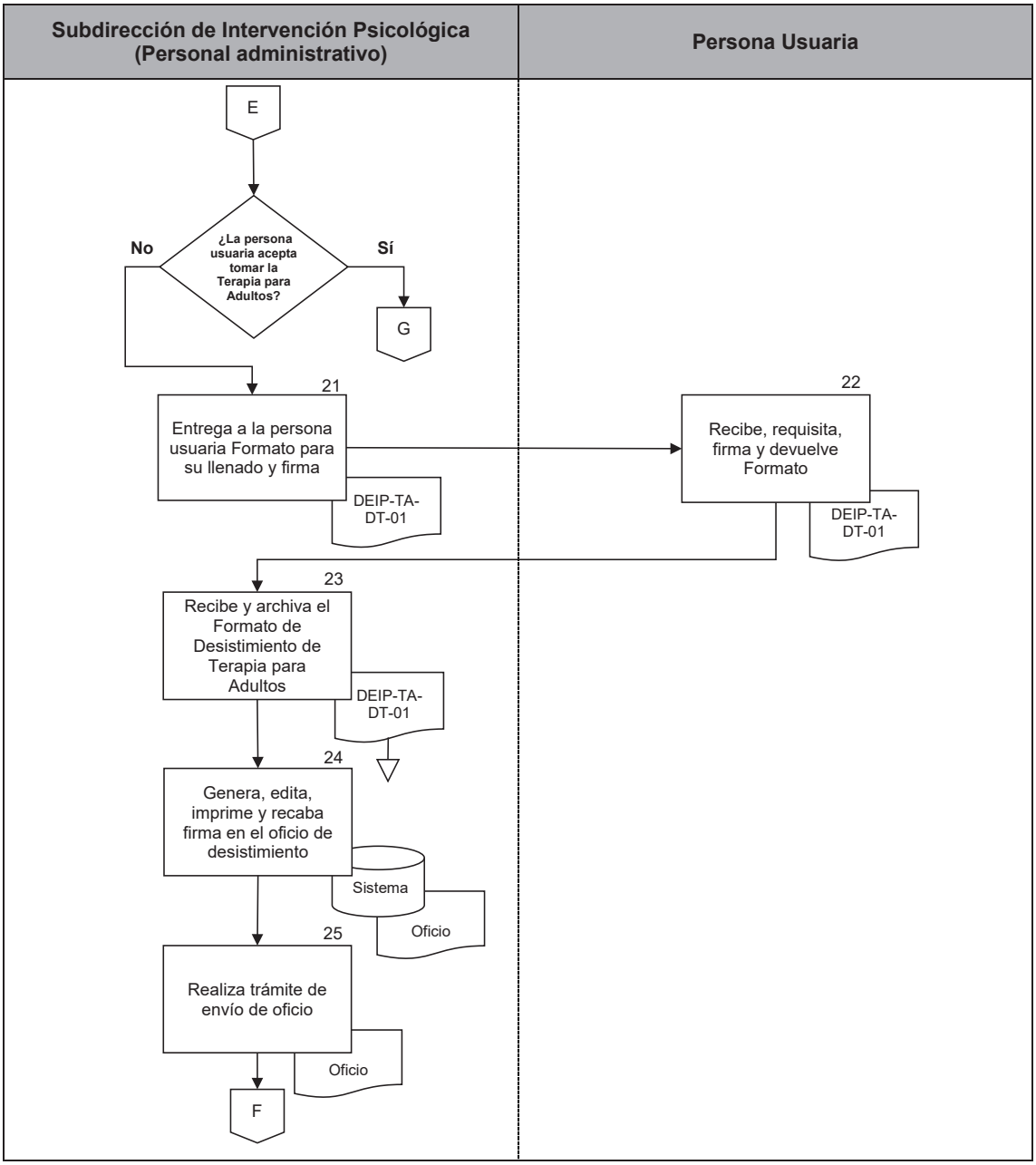

PJCDMX PODER JUDICIAL CIUDAD DE MÉXICO

MANUAL DE PROCEDIMIENTOS

PROCEDIMIENTOS

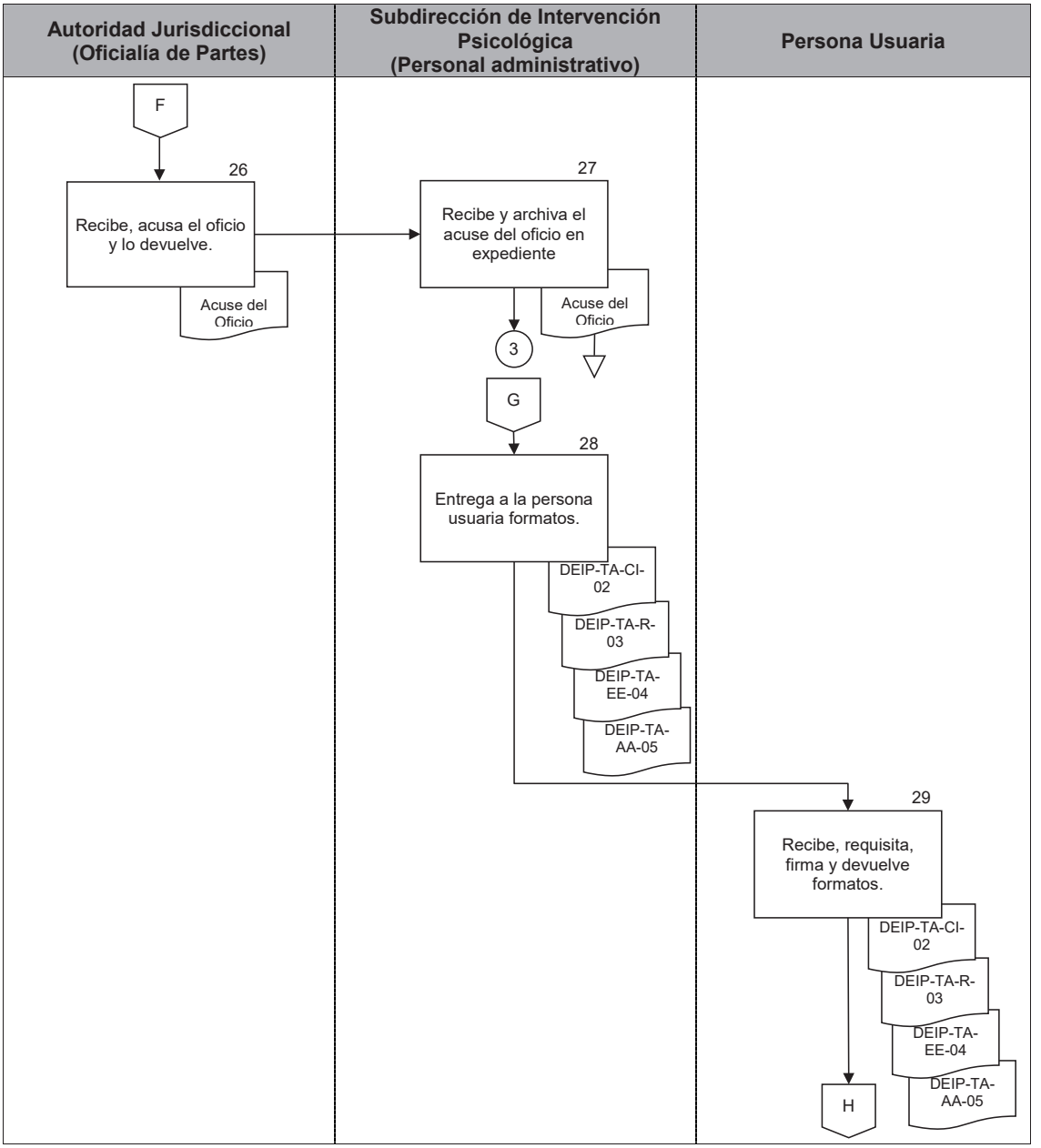

PJCDMX PODER JUDICIAL CIUDAD DE MÉXICO

MANUAL DE PROCEDIMIENTOS

PROCEDIMIENTOS

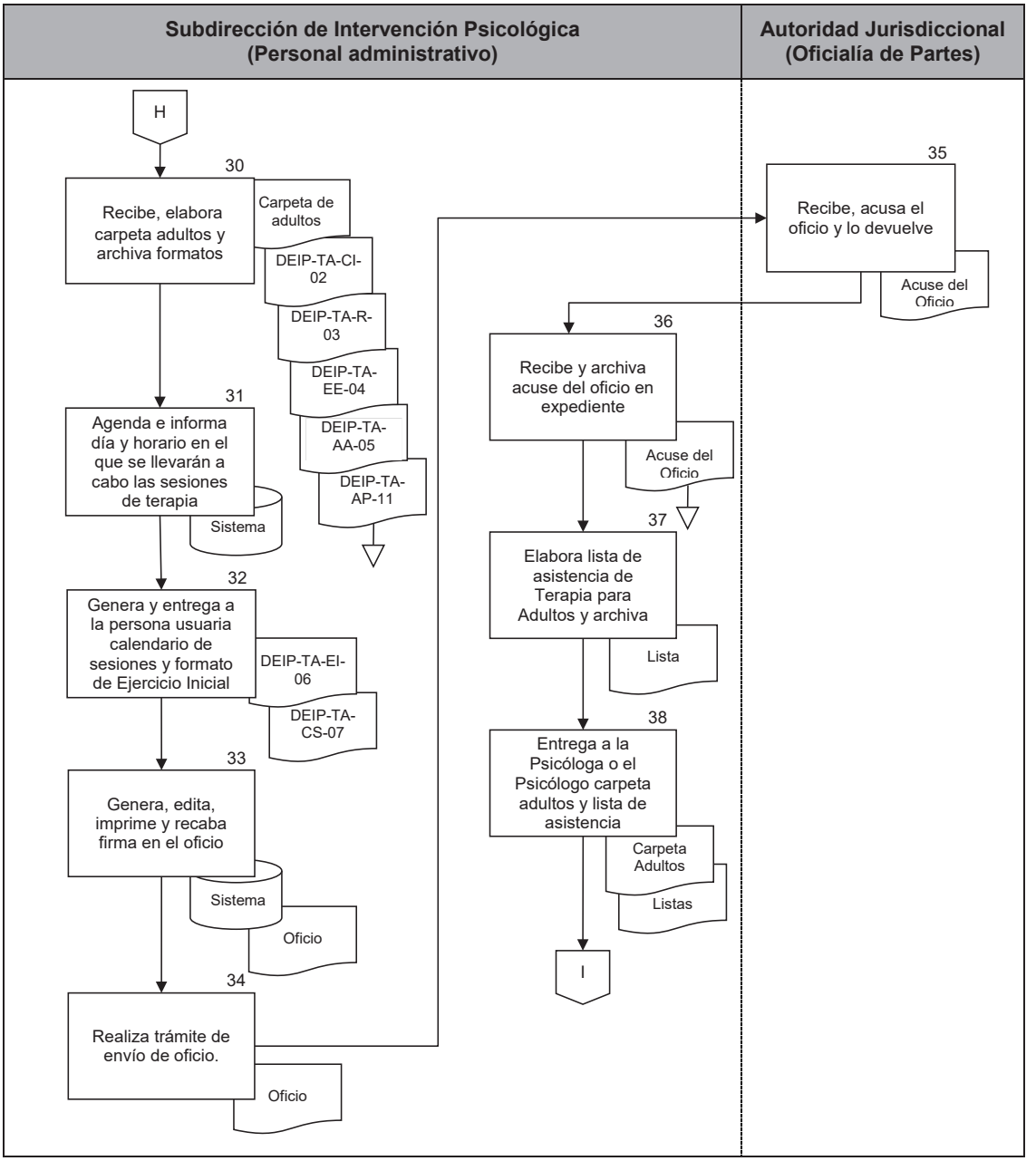

PJCDMX PODER JUDICIAL CIUDAD DE MÉXICO

MANUAL DE PROCEDIMIENTOS

PROCEDIMIENTOS

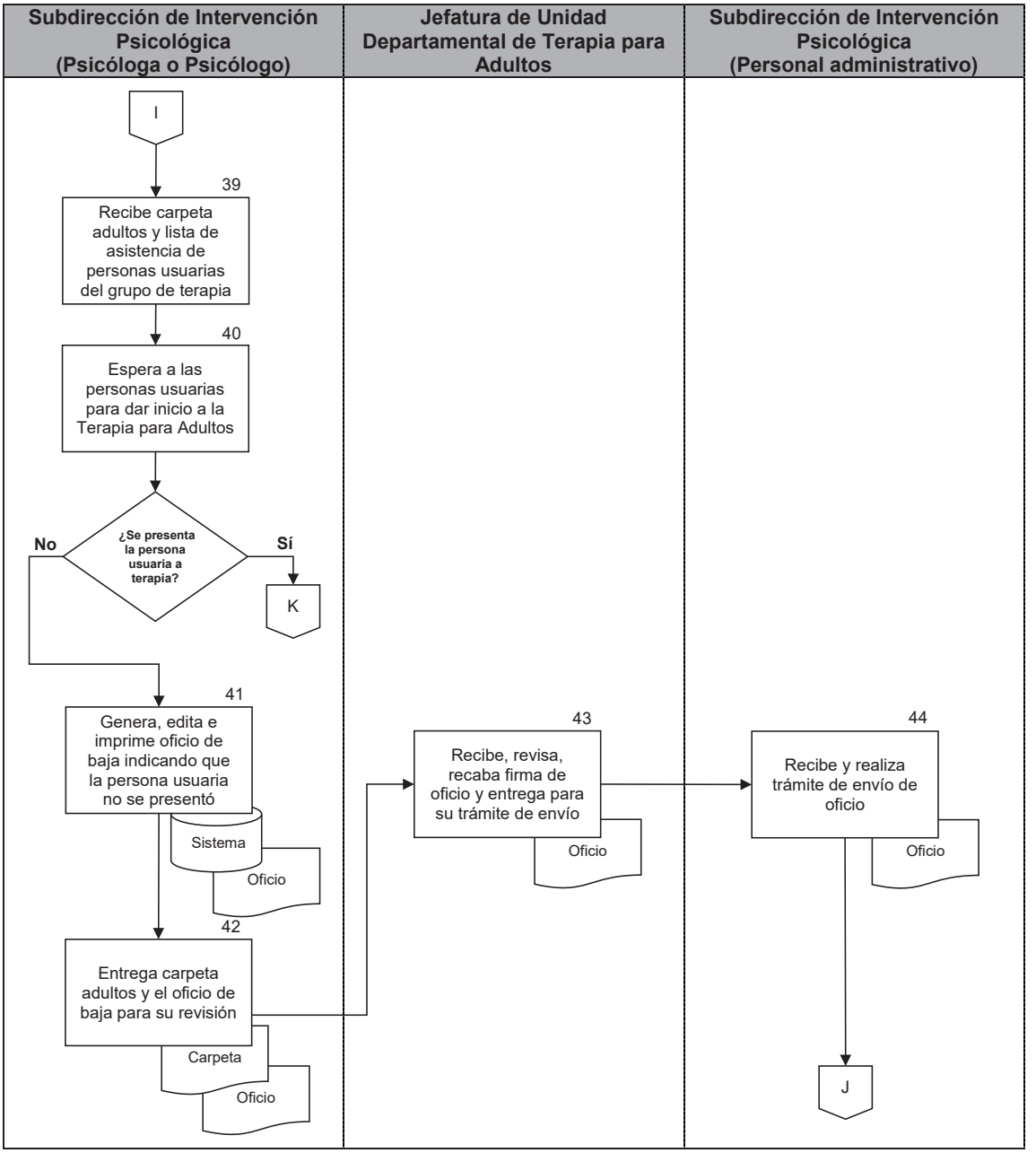

PJCDMX PODER JUDICIAL CIUDAD DE MÉXICO

MANUAL DE PROCEDIMIENTOS

PROCEDIMIENTOS

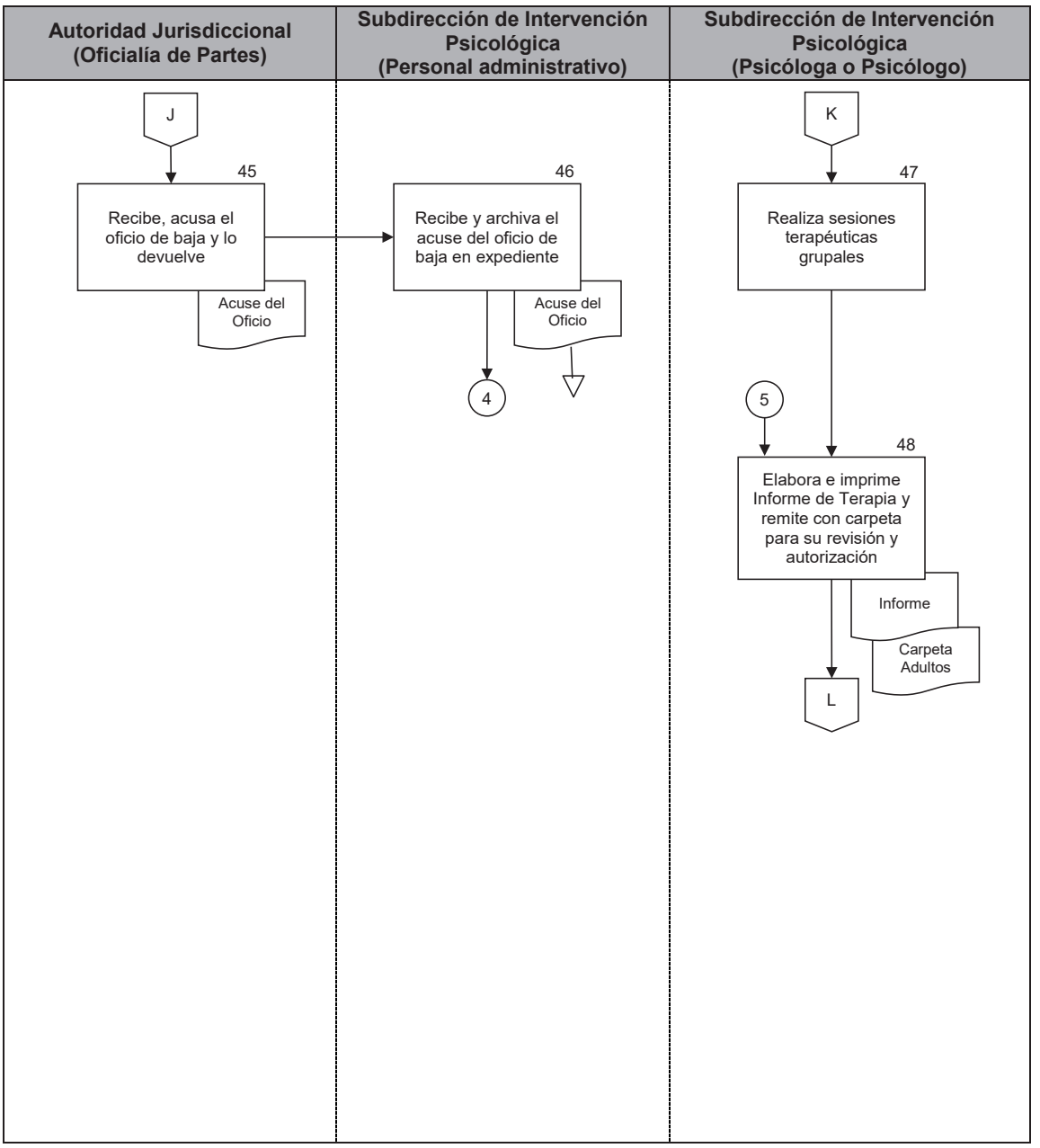

PJCDMX PODER JUDICIAL CIUDAD DE MÉXICO

MANUAL DE PROCEDIMIENTOS

PROCEDIMIENTOS

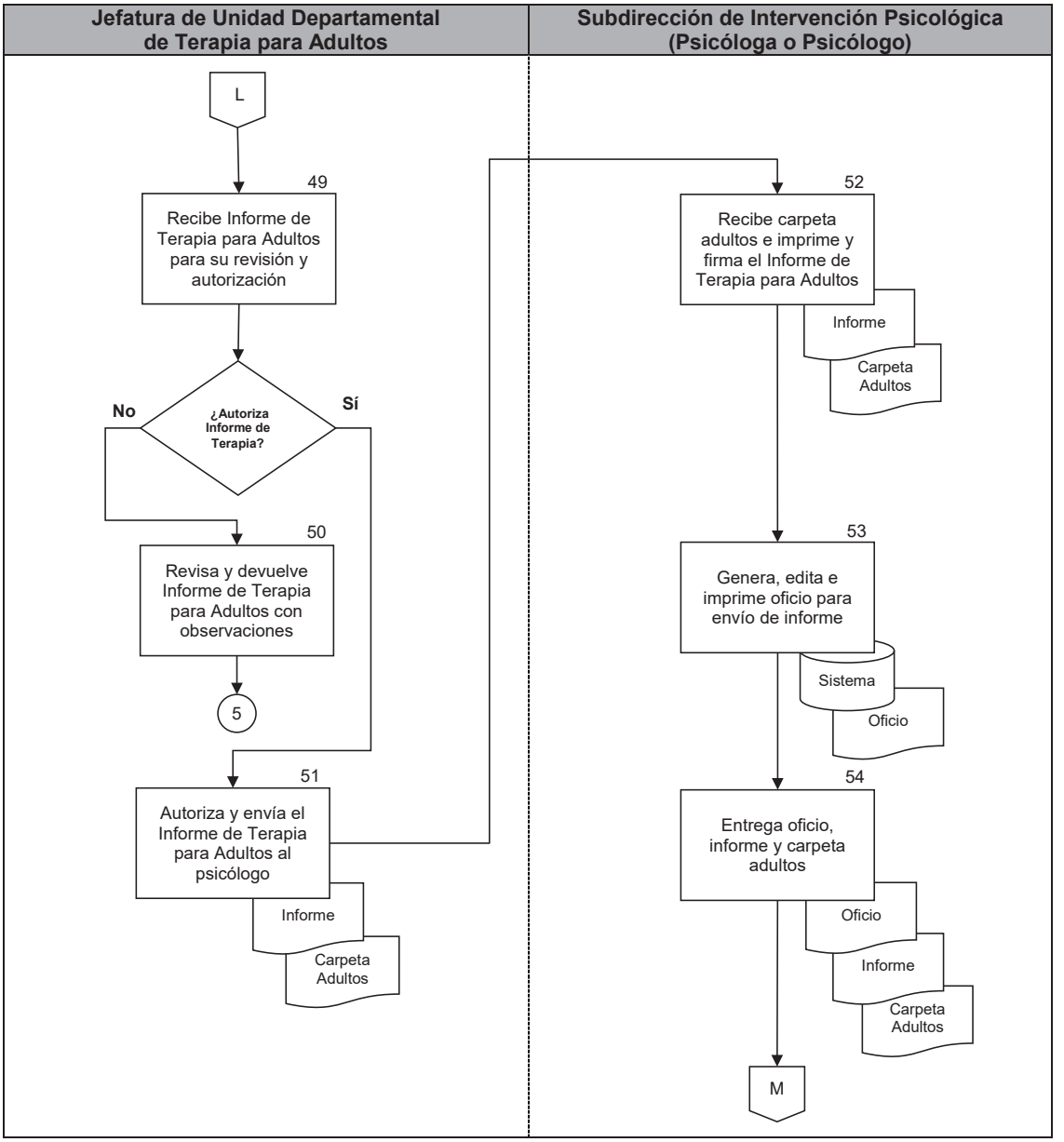

PJCDMX PODER JUDICIAL CIUDAD DE MÉXICO

MANUAL DE PROCEDIMIENTOS

PROCEDIMIENTOS

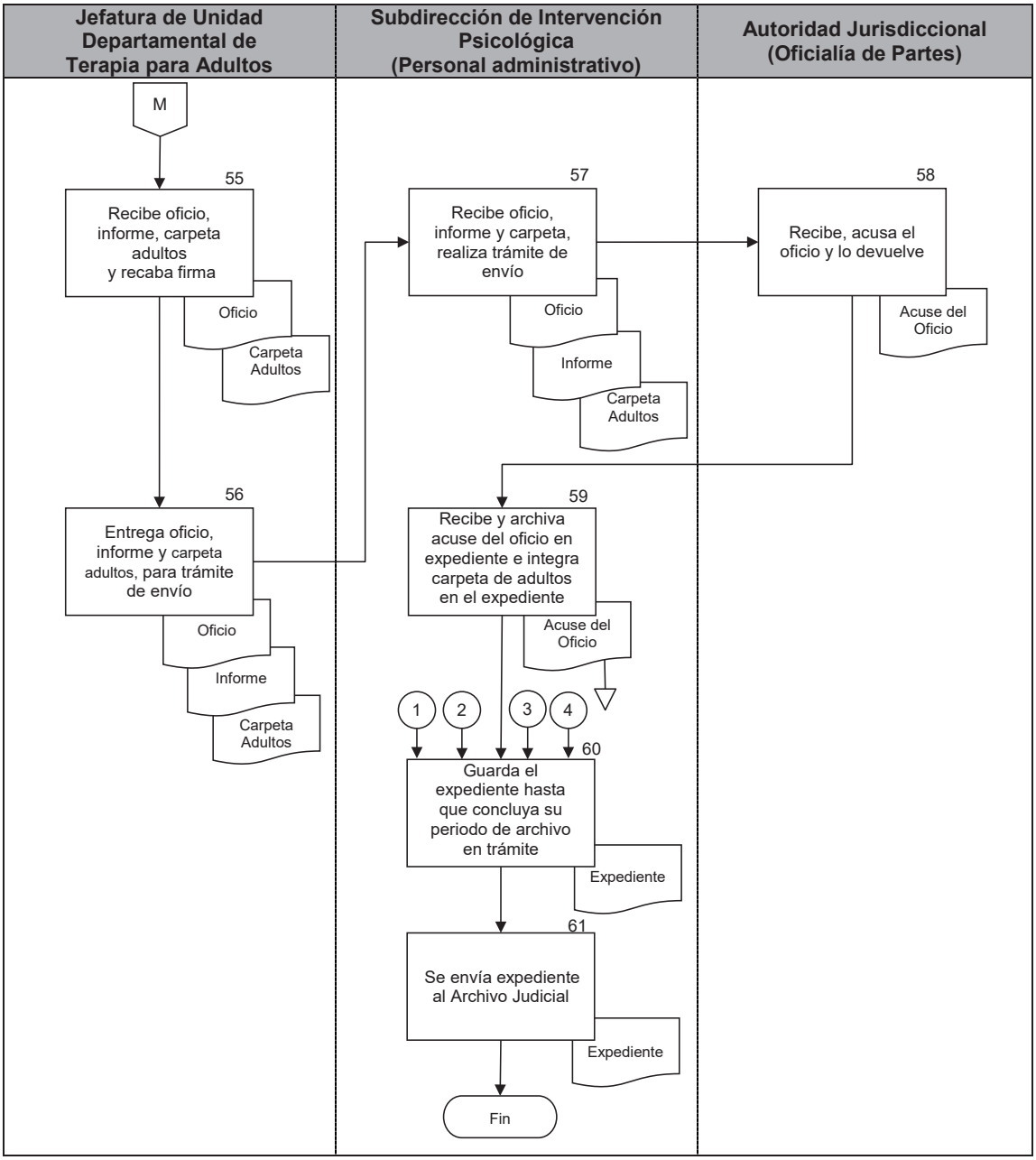

PJCDMX PODER JUDICIAL CIUDAD DE MÉXICO

MANUAL DE PROCEDIMIENTOS

PROCEDIMIENTOS

PJCDMX PODER JUDICIAL CIUDAD DE MÉXICO

INTERVENCIÓN ESPECIALIZADA TSJCDMX

Subdirección de Intervención Psicológica.
JUD Terapia para Adultos.

DESISTIMIENTO DE TERAPIA

Fecha: _____ /_____ / _____
D M A

Nombre: _____ / _____ / _____
Apellido Paterno Apellido Materno Nombre(s)

Edad: _____ **Género:** Masculino ☐ Femenino ☐

Estado civil: _____ **Último grado de estudios:** _____

Sala o Juzgado: _____ Número **de expediente:** _____

Tipo de juicio: _____

Yo _____**NO** estoy de acuerdo en recibir el tratamiento psicológico ordenado por _____, que consiste en 10 sesiones, de manera grupal, con una duración aproximada de 60 minutos, una vez por semana, en el área de Terapia para Adultos del Tribunal Superior de Justicia de la Ciudad de México, ubicado en Niños Héroes, no. 150, 3er Piso, Colonia Doctores, Alcaldía Cuauhtémoc, debido a:

_____

_____

_____

_____

_____

_____

Nombre completo y firma

DEIP-TA-DT-01

Av. Niños Héroes núm. 150, 3er. Piso. Colonia Doctores. Alcaldía Cuauhtémoc. C.P. 06720. CDMX.
Tel. 55-91 56 49 97 Ext. 511412 y 551420

PJCDMX PODER JUDICIAL CIUDAD DE MÉXICO

INTERVENCIÓN ESPECIALIZADA TSJCDMX

Subdirección de Intervención Psicológica.
JUD Terapia para Adultos.

AVISO DE PRIVACIDAD SIMPLIFICADO

El Tribunal Superior de Justicia de la Ciudad de México, a través de la **Coordinación de Intervención Especializada para Apoyo Judicial** es el Responsable del tratamiento de los datos personales que nos proporcione, los cuales serán protegidos en el Sistema de Datos Personales denominado ***"Sistema de Intervención Psicológica SIP".***

Los datos personales que recabemos serán utilizados con la finalidad de realizar la oportuna prestación de los servicios de esta área, que consisten en llevar a cabo los procesos psicoterapéuticos para adultos, niñas, niños y adolescentes, datos que integran un expediente, en cumplimiento a los ordenamientos de las autoridades jurisdiccionales, para aportar de forma integral elementos de convicción en la toma de decisiones en el ámbito de la administración de justicia. Y podrán ser transferidos a las Autoridades Jurisdiccionales Federales (Juzgados de Distrito y Tribunales Colegiados de Circuito) y Locales en materia Familiar, Autoridades Jurisdiccionales de las Entidades Federativas que conocen de asuntos en materia Familiar, Consejo de la Judicatura de la Ciudad de México, Contraloría del Tribunal Superior de Justicia de la Ciudad de México, Órganos Garantes de la Tutela de Derechos Humanos, Instituto de Transparencia, Acceso a la Información Pública, Protección de Datos Personales y Rendición de Cuentas de la Ciudad de México y a la Fiscalía General de Justicia de la Ciudad de México, para el ejercicio de sus funciones y facultades, por lo que no requeriremos su consentimiento, lo anterior en apego a las excepciones previstas en los artículos 16 y 64 de la Ley de Protección de Datos Personales en Posesión de Sujetos Obligados de la Ciudad de México

Usted podrá manifestar la negativa al tratamiento de sus datos personales directamente ante Unidad de Transparencia del Tribunal Superior de Justicia de la Ciudad de México, ubicada en calle Río Lerma, número 62, Piso 7, colonia Cuauhtémoc, alcaldía Cuauhtémoc, Código Postal 06500, Ciudad de México, Ciudad de México, con número, telefónico conmutador 5591564997 extensiones 111105 y 111107.

Para conocer el Aviso de Privacidad Integral puede acudir directamente a la Unidad de Transparencia o consultarlo en la siguiente liga electrónica:

http://www.poderjudicialcdmx.gob.mx/otros/descarga.php?arv=UT/API/AVISO_DE_PRIVACIDAD_INTEGRAL_Intervencion_Psicologica.pdf

Av. Niños Héroes núm. 150, 3er. Piso. Colonia Doctores. Alcaldía Cuauhtémoc. C.P. 06720. CDMX.
Tel. 55-91 56 49 97 Ext. 511412 y 551420

PJCDMX PODER JUDICIAL CIUDAD DE MÉXICO

MANUAL DE PROCEDIMIENTOS

PROCEDIMIENTOS

PJCDMX PODER JUDICIAL CIUDAD DE MÉXICO

INTERVENCIÓN ESPECIALIZADA TSJCDMX

Subdirección de Intervención Psicológica.
JUD Terapia para Adultos.

DESISTIMIENTO DE TERAPIA

Fecha: _____ /_____ / _____(1)
D M A

Nombre: _____ / _____ / _____ (2)
Apellido Paterno Apellido Materno Nombre(s)

Edad: _____(3) **Género:** (4)Masculino ☐ Femenino ☐

Estado civil: _____(5) **Último grado de estudios:** _____(6)

Sala o Juzgado: _____(7) Número **de expediente:** _____ (8)

Tipo de juicio: _____(9)

Yo _____(10)_____**NO** estoy de acuerdo en recibir el tratamiento psicológico ordenado por _____(11)_____, que consiste en 10 sesiones, de manera grupal, con una duración aproximada de 60 minutos, una vez por semana, en el área de Terapia para Adultos del Tribunal Superior de Justicia de la Ciudad de México, ubicado en Niños Héroes, no. 150, 3er Piso, Colonia Doctores, Alcaldía Cuauhtémoc, debido a:

_____(12)_____

_____

_____

_____

_____

_____(13)_____

Nombre completo y firma

DEIP-TA-DT-01

Av. Niños Héroes núm. 150, 3er. Piso. Colonia Doctores. Alcaldía Cuauhtémoc. C.P. 06720. CDMX.
Tel. 55-91 56 49 97 Ext. 511412 y 551420

PJCDMX PODER JUDICIAL CIUDAD DE MÉXICO

INTERVENCIÓN ESPECIALIZADA TSJCDMX

Subdirección de Intervención Psicológica.
JUD Terapia para Adultos.

AVISO DE PRIVACIDAD SIMPLIFICADO

El Tribunal Superior de Justicia de la Ciudad de México, a través de la **Coordinación de Intervención Especializada para Apoyo Judicial** es el Responsable del tratamiento de los datos personales que nos proporcione, los cuales serán protegidos en el Sistema de Datos Personales denominado ***"Sistema de Intervención Psicológica SIP".***

Los datos personales que recabemos serán utilizados con la finalidad de realizar la oportuna prestación de los servicios de esta área, que consisten en llevar a cabo los procesos psicoterapéuticos para adultos, niñas, niños y adolescentes, datos que integran un expediente, en cumplimiento a los ordenamientos de las autoridades jurisdiccionales, para aportar de forma integral elementos de convicción en la toma de decisiones en el ámbito de la administración de justicia. Y podrán ser transferidos a las Autoridades Jurisdiccionales Federales (Juzgados de Distrito y Tribunales Colegiados de Circuito) y Locales en materia Familiar, Autoridades Jurisdiccionales de las Entidades Federativas que conocen de asuntos en materia Familiar, Consejo de la Judicatura de la Ciudad de México, Contraloría del Tribunal Superior de Justicia de la Ciudad de México, Órganos Garantes de la Tutela de Derechos Humanos, Instituto de Transparencia, Acceso a la Información Pública, Protección de Datos Personales y Rendición de Cuentas de la Ciudad de México y a la Fiscalía General de Justicia de la Ciudad de México, para el ejercicio de sus funciones y facultades, por lo que no requeriremos su consentimiento, lo anterior en apego a las excepciones previstas en los artículos 16 y 64 de la Ley de Protección de Datos Personales en Posesión de Sujetos Obligados de la Ciudad de México

Usted podrá manifestar la negativa al tratamiento de sus datos personales directamente ante Unidad de Transparencia del Tribunal Superior de Justicia de la Ciudad de México, ubicada en calle Río Lerma, número 62, Piso 7, colonia Cuauhtémoc, alcaldía Cuauhtémoc, Código Postal 06500, Ciudad de México, Ciudad de México, con número, telefónico conmutador 5591564997 extensiones 111105 y 111107.

Para conocer el Aviso de Privacidad Integral puede acudir directamente a la Unidad de Transparencia o consultarlo en la siguiente liga electrónica:

http://www.poderjudicialcdmx.gob.mx/otros/descarga.php?arv=UT/API/AVISO_DE_PRIVACIDAD_INTEGRAL_Intervencion_Psicologica.pdf

Av. Niños Héroes núm. 150, 3er. Piso. Colonia Doctores. Alcaldía Cuauhtémoc. C.P. 06720. CDMX.
Tel. 55-91 56 49 97 Ext. 511412 y 551420

PJCDMX PODER JUDICIAL CIUDAD DE MÉXICO

MANUAL DE PROCEDIMIENTOS

PROCEDIMIENTOS

DESCRIPCIÓN DEL FORMATO

Nombre:	**DESISTIMIENTO DE TERAPIA**
Clave:	**DEIP-TA-DT-01**
Objetivo:	Que la Persona Usuaria exprese por escrito los motivos de su desistimiento para asistir a la Terapia para Adultos.
Elabora:	Jefatura de Unidad Departamental de Terapia para Adultos.
Número de tantos:	Original y Copia.
Distribución:	Original. - Subdirección de Asistencia Técnica e Intervención Psicológica (Expediente). Copia. - Autoridad Jurisdiccional correspondiente.

INSTRUCTIVO DE LLENADO

No.	CONCEPTO	SE DEBE ANOTAR
1	FECHA	La fecha del día en curso.
2	NOMBRE	El nombre completo de la persona usuaria que desiste del proceso de Terapia para Adultos.
3	EDAD	La edad de la persona usuaria que desiste del proceso de Terapia para Adultos.
4	GÉNERO	El género de la persona usuaria que desiste del proceso de Terapia para Adultos.
5	ESTADO CIVIL	El estado civil de la persona usuaria que se desiste del proceso de Terapia para Adultos.
6	ÚLTIMO GRADO DE ESTUDIOS	El último grado de estudios de la persona usuaria que desiste del proceso de Terapia para Adultos.
7	SALA O JUZGADO	El número de Autoridad Jurisdiccional donde se encuentra el juicio.
8	NÚMERO DE EXPEDIENTE	El número de expediente con el que identifica la Autoridad Jurisdiccional a la persona usuaria.
9	TIPO DE JUICIO	El tipo de juicio con el que identifica la Autoridad Jurisdiccional a la persona usuaria.
10	NOMBRE DE LA PERSONA USUARIA	El nombre completo de la persona usuaria que desiste del proceso terapéutico.

No.	CONCEPTO	SE DEBE ANOTAR
11	NÚMERO DE AUTORIDAD JUDICIAL	El número de Autoridad Jurisdiccional que envió a la persona usuaria a Terapia para adultos.
12	MOTIVO DEL DESISTIMIENTO	Se detalla el motivo por el que la persona usuaria se desiste del proceso terapéutico.
13	NOMBRE COMPLETO Y FIRMA	El nombre completo y la firma de la persona usuaria que se desiste del proceso terapéutico.

PJCDMX PODER JUDICIAL CIUDAD DE MÉXICO

INTERVENCIÓN ESPECIALIZADA TSJCDMX

Subdirección de Intervención Psicológica
JUD Terapia para Adultos

IP: /

Fecha: ____ /____ / ____
D M A

CONSENTIMIENTO INFORMADO

Yo_____ /_____ / _____:
Apellido Paterno Apellido Materno Nombre(s)

1. Estoy de acuerdo en recibir un tratamiento psicológico grupal, mismo que consiste en 10 sesiones, con una duración de aproximadamente 90 minutos, una vez por semana, en el área de Terapia para Adultos, ubicada en Av. Niños Héroes núm. 150, 3er. Piso, Colonia Doctores, del cual, al finalizar las sesiones, se remitirá un reporte a la autoridad judicial ordenadora.

2. Estoy de acuerdo con la programación del día y horario que acordamos para mis sesiones terapéuticas.

3. Me comprometo a atender las disposiciones del Reglamento de Terapia para Adultos.

4. Acepto las cláusulas de este consentimiento informado.

Recibí hoja de tarea, díptico y calendario de citas.

A T E N T A M E N T E.

_____

NOMBRE COMPLETO Y FIRMA.

DEIP-TA-CI-02

Av. Niños Héroes núm. 150, 3er. Piso, Colonia Doctores, Alcaldía Cuauhtémoc, C.P. 06720, CDMX.
Tel. 55-91 56 49 97 Ext. 51 14 12

PJCDMX PODER JUDICIAL CIUDAD DE MÉXICO

MANUAL DE PROCEDIMIENTOS

PROCEDIMIENTOS

PJCDMX PODER JUDICIAL CIUDAD DE MÉXICO

INTERVENCIÓN ESPECIALIZADA TSJCDMX

Subdirección de Intervención Psicológica
JUD Terapia para Adultos

IP: / (1)

Fecha: ____ /____ / ____ (2)
D M A

CONSENTIMIENTO INFORMADO

Yo_____ /_____ / _____: (3)
Apellido Paterno Apellido Materno Nombre(s)

1. Estoy de acuerdo en recibir un tratamiento psicológico grupal, mismo que consiste en 10 sesiones, con una duración de aproximadamente 90 minutos, una vez por semana, en el área de Terapia para Adultos, ubicada en Av. Niños Héroes núm. 150, 3er. Piso, Colonia Doctores, del cual, al finalizar las sesiones, se remitirá un reporte a la autoridad judicial ordenadora.

2. Estoy de acuerdo con la programación del día y horario que acordamos para mis sesiones terapéuticas.

3. Me comprometo a atender las disposiciones del Reglamento de Terapia para Adultos.

4. Acepto las cláusulas de este consentimiento informado.

Recibí hoja de tarea, díptico y calendario de citas.

A T E N T A M E N T E.

(4)

NOMBRE COMPLETO Y FIRMA.

DEIP-TA-CI-02

Av. Niños Héroes núm. 150, 3er. Piso, Colonia Doctores, Alcaldía Cuauhtémoc, C.P. 06720, CDMX.

Tel. 55-91 56 49 97 Ext. 51 14 12

PJCDMX PODER JUDICIAL CIUDAD DE MÉXICO

MANUAL DE PROCEDIMIENTOS

PROCEDIMIENTOS

DESCRIPCIÓN DEL FORMATO

Nombre:	**CONSENTIMIENTO INFORMADO**
Clave:	**DEIP-TA-CI-02**
Objetivo:	Que la persona usuaria exprese su voluntad de asistir a la Terapia para Adultos.
Elabora:	Jefatura de Unidad Departamental de Terapia para Adultos.
Número de tantos:	Original.
Distribución:	Original. -Subdirección de Asistencia Técnica e Intervención Psicológica (Carpeta Adultos).

INSTRUCTIVO DE LLENADO

No.	CONCEPTO	SE DEBE ANOTAR
1	IP	El número que se otorga a cada expediente expedido por el sistema automáticamente.
2	FECHA	La fecha que se presenta la persona usuaria a la inscripción al proceso terapéutico.
3	NOMBRE	El nombre completo de la persona usuaria para su inscripción al proceso terapéutico.
4	NOMBRE COMPLETO Y FIRMA	El nombre completo y la firma de la persona usuaria donde indica que está de acuerdo para llevar a cabo proceso terapéutico.

PJCDMX PODER JUDICIAL CIUDAD DE MÉXICO

INTERVENCIÓN ESPECIALIZADA TSJCDMX

Subdirección de Intervención Psicológica
JUD Terapia para Adultos

REGLAMENTO DE LA UNIDAD DE TERAPIA PARA ADULTOS

1. Es necesario exhibir identificación oficial vigente con fotografía.
2. Es indispensable llegar 10 minutos antes de que inicie su sesión terapéutica, con la finalidad de agilizar el registro de asistencia.
3. Las sesiones empezarán en punto de la hora señalada, por lo que no habrá tolerancia, una vez comenzada la sesión no se permitirá el acceso al espacio terapéutico. Es importante aclarar que se considerará como falta cuando esto ocurra.
4. El tratamiento será cancelado en forma definitiva a partir de la segunda falta.
5. No se podrán hacer cambios de los horarios fijados para su sesión terapéutica.
6. Las áreas de la Subdirección de Intervención Psicológica trabajan de forma conjunta y continua comunicación para supervisión.
7. No se permitirá ingresar a las instalaciones con alimentos y bebidas.
8. No se permitirá el acceso a la terapia a personas que hayan ingerido bebidas alcohólicas y/o cualquier tipo de estupefacientes.
9. No está permitido ingresar a las instalaciones vistiendo uniforme oficial.
10. No se permitirá el uso de teléfonos celulares, equipo de audio o video grabación dentro de las instalaciones.
11. Queda estrictamente prohibido realizar cualquier tipo de grabación por razones de confidencialidad.
12. Queda prohibido portar cualquier tipo de arma, así como cualquier objeto que pueda causar algún riesgo.
13. Debe dirigirse con el debido respeto a todo el personal y a los asistentes a las sesiones.
14. Al término del horario de la sesión terapéutica, queda estrictamente prohibida la permanencia en el consultorio, así como la asesoría individual, durante y después de la sesión.
15. No se permite dar gratificaciones al personal, así como cualquier tipo de obsequio.
16. Deberá entregar oportunamente las tareas asignadas.
17. Respetar la privacidad y confidencialidad del grupo.

Quedo enterado del contenido del presente reglamento.

A T E N T A M E N T E.

NOMBRE COMPLETO, FECHA Y FIRMA.

DEIP-TA-R-03

Av. Niños Héroes núm. 150, 3er. Piso, Colonia Doctores, Alcaldía Cuauhtémoc, C.P. 06720, CDMX.
Tel. 55 91 56 49 97 Ext. 51 14 12

PJCDMX PODER JUDICIAL CIUDAD DE MÉXICO

INTERVENCIÓN ESPECIALIZADA TSJCDMX

Subdirección de Intervención Psicológica
JUD Terapia para Adultos

REGLAMENTO DE LA UNIDAD DE TERAPIA PARA ADULTOS

1. Es necesario exhibir identificación oficial vigente con fotografía.
2. Es indispensable llegar 10 minutos antes de que inicie su sesión terapéutica, con la finalidad de agilizar el registro de asistencia.
3. Las sesiones empezarán en punto de la hora señalada, por lo que no habrá tolerancia, una vez comenzada la sesión no se permitirá el acceso al espacio terapéutico. Es importante aclarar que se considerará como falta cuando esto ocurra.
4. El tratamiento será cancelado en forma definitiva a partir de la segunda falta.
5. No se podrán hacer cambios de los horarios fijados para su sesión terapéutica.
6. Las áreas de la Subdirección de Intervención Psicológica trabajan de forma conjunta y continua comunicación para supervisión.
7. No se permitirá ingresar a las instalaciones con alimentos y bebidas.
8. No se permitirá el acceso a la terapia a personas que hayan ingerido bebidas alcohólicas y/o cualquier tipo de estupefacientes.
9. No está permitido ingresar a las instalaciones vistiendo uniforme oficial.
10. No se permitirá el uso de teléfonos celulares, equipo de audio o video grabación dentro de las instalaciones.
11. Queda estrictamente prohibido realizar cualquier tipo de grabación por razones de confidencialidad.
12. Queda prohibido portar cualquier tipo de arma, así como cualquier objeto que pueda causar algún riesgo.
13. Debe dirigirse con el debido respeto a todo el personal y a los asistentes a las sesiones.
14. Al término del horario de la sesión terapéutica, queda estrictamente prohibida la permanencia en el consultorio, así como la asesoría individual, durante y después de la sesión.
15. No se permite dar gratificaciones al personal, así como cualquier tipo de obsequio.
16. Deberá entregar oportunamente las tareas asignadas.
17. Respetar la privacidad y confidencialidad del grupo.

Quedo enterado del contenido del presente reglamento.

A T E N T A M E N T E.

(1)

NOMBRE COMPLETO, FECHA Y FIRMA.

DEIP-TA-R-03

Av. Niños Héroes núm. 150, 3er. Piso, Colonia Doctores, Alcaldía Cuauhtémoc, C.P. 06720, CDMX.
Tel. 55 91 56 49 97 Ext. 51 14 12

PJCDMX PODER JUDICIAL CIUDAD DE MÉXICO

MANUAL DE PROCEDIMIENTOS

PROCEDIMIENTOS

DESCRIPCIÓN DEL FORMATO

Nombre:	**REGLAMENTO DE LA UNIDAD DE TERAPIA PARA ADULTOS**
Clave:	**DEIP-TA-R-03**
Objetivo:	Dar a conocer a las personas usuarias sus derechos y obligaciones de la Unidad de Terapia para Adultos.
Elabora:	Jefatura de Unidad Departamental de Terapia para Adultos.
Número de tantos:	Original.
Distribución:	Original. -Subdirección de Asistencia Técnica e Intervención Psicológica (Carpeta Adultos).

INSTRUCTIVO DE LLENADO

No.	CONCEPTO	SE DEBE ANOTAR
1	NOMBRE COMPLETO Y FIRMA	El nombre completo de la persona usuaria, firma y fecha en que se presenta a su inscripción para llevar a cabo el proceso terapéutico indicando que está de acuerdo con el Reglamento de la Unidad de Terapia para Adultos.

PJCDMX PODER JUDICIAL CIUDAD DE MÉXICO

"2022, Año de Ricardo Flores Magón, Precursor de la Revolución Mexicana"

INTERVENCIÓN ESPECIALIZADA TSJCDMX

Subdirección de Intervención Psicológica
JUD Terapia para Adultos

Fecha: _____/_____/_____

FORMATO E.E.

USO EXCLUSIVO DE LA UNIDAD DE TERAPIA PARA ADULTOS	IP:

_____/_____/_____
Nombre(s) Apellido Paterno Apellido Materno

1.- La mayor parte del tiempo ¿cómo es su estado de ánimo?
Bueno ☐ Regular ☐ Malo ☐ ¿por qué? _____
_____

2.- La relación con su hija(s) o hijo(s) es:
Buena ☐ Regular ☐ Mala ☐ ¿por qué? _____
_____

3.- ¿Actualmente cómo considera la relación con su ex pareja?
Buena ☐ Regular ☐ Mala ☐ ¿por qué? _____
_____

4.- ¿Considera que a través de este tratamiento podrá mejorar la comunicación con su ex pareja?
SÍ ☐ NO ☐ ¿Por qué? _____
_____

5.- ¿Está dispuesto(a) a comprometerse en un proceso de crecimiento personal?
SÍ ☐ NO ☐ ¿por qué? _____
_____

_____ DEIP-TA-EE-04

FIRMA

PJCDMX PODER JUDICIAL CIUDAD DE MÉXICO

"2022, Año de Ricardo Flores Magón, Precursor de la Revolución Mexicana"

INTERVENCIÓN ESPECIALIZADA TSJCDMX

Subdirección de Intervención Psicológica
JUD Terapia para Adultos

Fecha: _____/_____/_____(1)

FORMATO E.E.

USO EXCLUSIVO DE LA UNIDAD DE TERAPIA PARA ADULTOS IP: (2)
_____ / _____ / _____ (3) Nombre(s) Apellido Paterno Apellido Materno
1.- La mayor parte del tiempo ¿cómo es su estado de ánimo? (4) Bueno ☐ Regular ☐ Malo ☐ ¿por qué? _____
2.- La relación con su hija(s) o hijo(s) es: (5) Buena ☐ Regular ☐ Mala ☐ ¿por qué? _____
3.- ¿Actualmente cómo considera la relación con su ex pareja? (6) Buena ☐ Regular ☐ Mala ☐ ¿por qué? _____
4.- ¿Considera que a través de este tratamiento podrá mejorar la comunicación con su ex pareja? (7) SÍ ☐ NO ☐ ¿Por qué? _____
5.- ¿Está dispuesto(a) a comprometerse en un proceso de crecimiento personal? (8) SÍ ☐ NO ☐ ¿por qué? _____

_____ (9)

FIRMA

DEIP-TA-EE-04

DESCRIPCIÓN DEL FORMATO

Nombre:	**FORMATO E.E.** **(ENCUESTA DE ENTRADA)**
Clave:	**DEIP-TA-EE-04**
Objetivo:	Obtener información relevante para asistir al proceso de Terapia para Adultos.
Elabora:	Jefatura de Unidad Departamental de Terapia para Adultos.
Número de tantos:	Original.
Distribución:	Original. -Subdirección de Asistencia Técnica e Intervención Psicológica (Carpeta Adultos).

INSTRUCTIVO DE LLENADO

No.	CONCEPTO	SE DEBE ANOTAR
1	FECHA	La fecha que se presenta la persona usuaria a la inscripción al proceso terapéutico.
2	IP	El número que se otorga a cada expediente expedido por el sistema automáticamente.
3	NOMBRE	El nombre completo de la persona usuaria para su inscripción al proceso terapéutico.
4	ESTADO DE ÁNIMO	El cómo ha sido el estado de ánimo de la persona usuaria cuando se inscribe al proceso terapéutico.
5	RELACIÓN CON SU HIJA(S) O HIJO(S)	El cómo ha sido la relación con su hija(s) o hijo(s) de la persona usuaria cuando se inscribe al proceso terapéutico.
6	RELACIÓN CON SU EX PAREJA	El cómo ha sido relación con su ex pareja de la persona usuaria cuando se inscribe al proceso terapéutico.
7	TRATAMIENTO PODRÁ MEJORAR LA COMUNICACIÓN	Si considera que el tratamiento podrá mejorar la comunicación con su contraparte.
8	COMPROMISO	Si la persona usuaria está dispuesta a comprometerse en un proceso de crecimiento personal.
9	FIRMA	Firma de la persona usuaria que da la información requerida para la inscripción al proceso terapéutico.

PJCDMX PODER JUDICIAL CIUDAD DE MÉXICO

MANUAL DE PROCEDIMIENTOS

PROCEDIMIENTOS

PJCDMX PODER JUDICIAL CIUDAD DE MÉXICO

INTERVENCIÓN ESPECIALIZADA TSJCDMX

Subdirección de Intervención Psicológica
JUD Terapia para Adultos

F.1 ANTECEDENTES ADULTO.

REG.: _____

1. 1. DATOS GENERALES		
NOMBRE:		
EDAD:		
FECHA DE NACIMIENTO:		
NACIONALIDAD:		
RELIGIÓN:		
ÚLTIMO GRADOO DE ESTUDIOS:		
ESTADO CIVIL:	Soltero(a)	Casado(a)
DOMICILIO (Alcaldía o Municipio):		
ACTIVIDAD LABORAL:		
HORARIO LABORAL:		

2. DATOS CLÍNICOS				
HA SIDO EVALUADO(A) PSICOLÓGICAMENTE:	SI	NO	Fecha de la evaluación:	
			Lugar:	
HA TOMADO TERAPÍA PSICOLÓGICA:	SI	NO	Período de la terapia:	
			Causa:	
			Lugar:	
HA SIDO VALORADO(A) POR MÉDICO PSIQUIATRA:	SI	NO	Fecha de valoración:	
			Lugar:	
			Diagnóstico:	
			Medicamentos prescritos:	
			Frecuencia de la toma del medicamento:	
PRESENTA ALGUNA ENFERMEDAD CRÓNICO-DEGENERATIVA:	SI	NO	Diagnóstico:	
			Fecha del diagnóstico:	
			Medicamentos prescritos:	
			Frecuencia de la toma del medicamento:	
HA TENIDO ALGUNO DE ESTOS PENSAMIENTOS:	SI	NO	Tristeza:	Frecuencia:
			Desesperanza	Frecuencia:
			Apatía	Frecuencia:
			Ideas suicidas	Frecuencia:
CONSUME TABACO, ALCOHOL O DROGAS:	SI	NO	¿Cuál y con qué frecuencia?	

Página **1** de **4**

PJCDMX PODER JUDICIAL CIUDAD DE MÉXICO

INTERVENCIÓN ESPECIALIZADA TSJCDMX
Subdirección de Intervención Psicológica
JUD Terapia para Adultos

F.1 ANTECEDENTES ADULTO.

REG.: _____

De manera breve, a continuación, señale:

3. FAMILIA DE ORIGEN
EL TIPO DE RELACIÓN QUE TIENEN O TUVIERON SUS PADRES Y LA DE USTED CON ELLOS:
NÚMERO DE HERMANOS:
LUGAR QUE USTED OCUPA:
TIPO DE RELACIÓN CON SUS HERMANOS(AS):

A continuación, de manera breve señale o relate sus vivencias a lado de la persona de nombre _____, con quien en la actualidad se dirime el juicio _____ materia de la atención psicológica ordenada por la Sala o Juzgado _____ número de expediente_____.

4. NOVIAZGO.
DURACIÓN:
DESCRIPCIÓN DE LA RELACIÓN:

5. UNIÓN.		
MATRIMONIO	Religioso Civil Ambos	CONCUBINATO -Unión libre-
DURACIÓN:		

HIJOS(AS):	NOMBRE	FECHA DE NACIMIENTO	EDAD

Página **2** de **4**

PJCDMX PODER JUDICIAL CIUDAD DE MÉXICO

INTERVENCIÓN ESPECIALIZADA TSJCDMX
Subdirección de Intervención Psicológica
JUD Terapia para Adultos

F.1 ANTECEDENTES ADULTO.

REG.: _____

DESCRIPCIÓN DE RELACIÓN DE PAREJA:
6. SEPARACIÓN DEFINITIVA.
FECHA:
DESCRIPCIÓN DE LA SEPARACIÓN DEFINITIVA:
7. SITUACIÓN JURÍDICA.
FECHA DE INICIO DEL PROCESO JURÍDICO:
QUIÉN INICIÓ EL PROCESO, EL MOTIVO Y QUÉ ES LO QUE SE PRETENDE:
SI LOS(AS) HIJOS(AS) TIENEN CONOCIMIENTO DEL PROCESO JUDICIAL, CÓMO SE LES HA INFORMADO:

Página **3** de **4**

PJCDMX PODER JUDICIAL CIUDAD DE MÉXICO

INTERVENCIÓN ESPECIALIZADA TSJCDMX
Subdirección de Intervención Psicológica
JUD Terapia para Adultos

F.1 ANTECEDENTES ADULTO.

REG.: _____

EXISTENCIA DE ACUERDOS:	SI	NO	CUÁLES:	
SE HAN CUMPLIDO:	SI	NO	CAUSAS:	
GUARDA Y CUSTODIA A FAVOR DE:				
MONTO DE PENSIÓN ALIMENTICIA:				
RÉGIMEN DE VISITAS Y CONVIVENCIAS A FAVOR DE:				
HORARIOS:				
SE CUMPLE:				
OTROS PROCESOS JURÍDICOS (ORDENES DE RESTRICCIÓN, DENUNCIAS POR VIOLENCIA, ABUSO SEXUAL, ETC):				

TELÉFONO DE CONTACTO: CASA:_____ **CEL.:**_____
EN CASO DE EMERGENCIA LLAMAR A:_____ **TEL:** _____
FECHA: DÍA:_____ **MES**_____ **AÑO:** _____
NOMBRE: _____

FIRMA: _____ **DEIP-TA-AA-05**

Página **4** de **4**

PJCDMX PODER JUDICIAL CIUDAD DE MÉXICO

INTERVENCIÓN ESPECIALIZADA TSJCDMX
Subdirección de Intervención Psicológica
JUD Terapia para Adultos

F.1 ANTECEDENTES ADULTO.

REG.: _____ (1)

1. 1. DATOS GENERALES		
NOMBRE: (2)		
EDAD: (3)		
FECHA DE NACIMIENTO: (4)		
NACIONALIDAD: (5)		
RELIGIÓN: (6)		
ÚLTIMO GRADOO DE ESTUDIOS: (7)		
ESTADO CIVIL: (8)	Soltero(a)	Casado(a)
DOMICILIO (Alcaldía o Municipio): (9)		
ACTIVIDAD LABORAL: (10)		
HORARIO LABORAL: (11)		

2. DATOS CLÍNICOS				
HA SIDO EVALUADO(A) PSICOLÓGICAMENTE: (12)	SI	NO	Fecha de la evaluación: (13)	
			Lugar: (14)	
HA TOMADO TERAPÍA (15) PSICOLÓGICA:	SI	NO	Período de la terapia: (16)	
			Causa: (17)	
			Lugar: (18)	
HA SIDO VALORADO(A) POR MÉDICO PSIQUIATRA: (19)	SI	NO	Fecha de valoración: (20)	
			Lugar: (21)	
			Diagnóstico: (22)	
			Medicamentos prescritos: (23)	
			Frecuencia de la toma del medicamento: (24)	
PRESENTA ALGUNA ENFERMEDAD CRÓNICO-DEGENERATIVA: (25)	SI	NO	Diagnóstico: (26)	
			Fecha del diagnóstico: (27)	
			Medicamentos prescritos: (28)	
			Frecuencia de la toma del medicamento: (29)	
HA TENIDO ALGUNO DE ESTOS PENSAMIENTOS: (30)	SI	NO	Tristeza: (31)	Frecuencia: (32)
			Desesperanza (33)	Frecuencia: (34)
			Apatía (35)	Frecuencia: (36)
			Ideas suicidas (37)	Frecuencia: (38)
CONSUME TABACO, ALCOHOL O DROGAS: (39)	SI	NO	¿Cuál y con qué frecuencia? (40)	

Página **1** de **4**

PJCDMX PODER JUDICIAL CIUDAD DE MÉXICO

MANUAL DE PROCEDIMIENTOS

PROCEDIMIENTOS

PJCDMX PODER JUDICIAL CIUDAD DE MÉXICO

INTERVENCIÓN ESPECIALIZADA TSJCDMX

Subdirección de Intervención Psicológica
JUD Terapia para Adultos

F.1 ANTECEDENTES ADULTO.

REG.: _____ (1)

De manera breve, a continuación, señale:

3. FAMILIA DE ORIGEN
EL TIPO DE RELACIÓN QUE TIENEN O TUVIERON SUS PADRES Y LA DE USTED CON ELLOS: (41)
NÚMERO DE HERMANOS: (42)
LUGAR QUE USTED OCUPA: (43)
TIPO DE RELACIÓN CON SUS HERMANOS(AS): (44)

A continuación, de manera breve señale o relate sus vivencias a lado de la persona de nombre _____ (45), con quien en la actualidad se dirime el juicio _____ (46) materia de la atención psicológica ordenada por la Sala o Juzgado _____ (47) número de expediente_____. (48)

4. NOVIAZGO.
DURACIÓN: (49)
DESCRIPCIÓN DE LA RELACIÓN: (50)

5. UNIÓN.			
MATRIMONIO (51)	Religioso (52) Civil (53) Ambos (54)	CONCUBINATO -Unión libre- (55)	
DURACIÓN: (56)			

HIJOS(AS): (57)	NOMBRE (58)	FECHA DE NACIMIENTO (59)	EDAD (60)

Página **2** de **4**

PJCDMX PODER JUDICIAL CIUDAD DE MÉXICO

INTERVENCIÓN ESPECIALIZADA TSJCDMX
Subdirección de Intervención Psicológica
JUD Terapia para Adultos

F.1 ANTECEDENTES ADULTO.

REG.: _____ (1)

DESCRIPCIÓN DE RELACIÓN DE PAREJA: (61)
6. SEPARACIÓN DEFINITIVA.
FECHA: (62)
DESCRIPCIÓN DE LA SEPARACIÓN DEFINITIVA: (63)
7. SITUACIÓN JURÍDICA.
FECHA DE INICIO DEL PROCESO JURÍDICO: (64)
QUIÉN INICIÓ EL PROCESO, EL MOTIVO Y QUÉ ES LO QUE SE PRETENDE: (65)
SI LOS(AS) HIJOS(AS) TIENEN CONOCIMIENTO DEL PROCESO JUDICIAL, CÓMO SE LES HA INFORMADO: (66)

Página **3** de **4**

PJCDMX PODER JUDICIAL CIUDAD DE MÉXICO

INTERVENCIÓN ESPECIALIZADA TSJCDMX
Subdirección de Intervención Psicológica
JUD Terapia para Adultos

F.1 ANTECEDENTES ADULTO.

REG.: _____ (1)

EXISTENCIA DE ACUERDOS: (67)	SI	NO	CUÁLES: (68)	
SE HAN CUMPLIDO: (69)	SI	NO	CAUSAS: (70)	
GUARDA Y CUSTODIA A FAVOR DE: (71)				
MONTO DE PENSIÓN ALIMENTICIA: (72)				
RÉGIMEN DE VISITAS Y CONVIVENCIAS A FAVOR DE: (73)				
HORARIOS: (74)				
SE CUMPLE: (75)				
OTROS PROCESOS JURÍDICOS (ORDENES DE RESTRICCIÓN, DENUNCIAS POR VIOLENCIA, ABUSO SEXUAL, ETC): (76)				

TELÉFONO DE CONTACTO: CASA: _____**(77)**_____ **CEL.:** _____**(78)**_____
EN CASO DE EMERGENCIA LLAMAR A: _____**(79)**_____ **TEL:** _____**(80)**_____
FECHA: (81) DÍA: _____ **MES**_____ **AÑO:** _____
NOMBRE: (82) _____

FIRMA: (83) _____ **DEIP-TA-AA-05**

Página **4** de **4**

DESCRIPCIÓN DEL FORMATO

Nombre:	**F.1 ANTECEDENTES ADULTO**
Clave:	**DEIP-TA-AA- 05**
Objetivo:	Obtener información de antecedentes de su caso, así como, información relevante para asistir al proceso de Terapia para Adultos.
Elabora:	Jefatura de Unidad Departamental de Terapia para Adultos.
Número de tantos:	Original.
Distribución:	Original. -Subdirección de Asistencia Técnica e Intervención Psicológica (Carpeta Adultos).

INSTRUCTIVO DE LLENADO

No.	CONCEPTO	SE DEBE ANOTAR
1	REG	El número de expediente que expide el sistema.
2	NOMBRE	El nombre de la persona usuaria.
3	EDAD	La edad de la persona usuaria.
4	FECHA DE NACIMIENTO	La fecha de nacimiento de la persona usuaria.
5	NACIONALIDAD	La nacionalidad de la personal usuaria.
6	RELIGIÓN	La religión de la persona usuaria.
7	ÚLTIMO GRADO DE ESTUDIOS	El último grado de estudios de la persona usuaria.
8	ESTADO CIVIL	La religión de la persona usuaria.
9	DOMICILIO (ALCALDÍA O MUNICIPIO)	El domicilio (Alcaldía o Municipio) de la persona usuaria.
10	ACTIVIDAD LABORAL	La actividad laboral de la persona usuaria.
11	HORARIO LABORAL	El horario laboral de la persona usuaria.
12	HA SIDO EVALUADO PSICOLÓGICAMENTE	Marcar Sí, en el caso de que haya sido evaluado psicológicamente. Debe Marcar No, en el caso de que no haya sido evaluado psicológicamente

No.	CONCEPTO	SE DEBE ANOTAR
13	FECHA DE LA EVALUACIÓN	La fecha de la evaluación de la persona usuaria.
14	LUGAR.	El lugar en que fue realizada la evacuación de la persona usuaria.
15	HA TOMADO TERAPIA PSICOLÓGICA	Marcar Sí, en el caso de que la persona usuaria haya tomado terapia psicológica. Debe Marcar No, en el caso de que no haya tomado terapia psicológica.
16	PERÍODO DE LA TERAPIA	El período en que tomó la terapia psicológica.
17	CAUSA	La causa por la cual tomó la terapia psicológica persona usuaria.
18	LUGAR.	El lugar en el cual tomó la terapia psicológica persona usuaria.
19	HA SIDO VALORADO POR MÉDICO PSIQUIATRA	Marcar Sí, en el caso de que la persona usuaria haya sido valorada por médico psiquiatra. Debe marcar No, en el caso de que no haya sido valorada por médico psiquiatra.
20	FECHA DE VALORACIÓN	La fecha de la valoración médico psiquiátrica.
21	LUGAR	El lugar en donde fue valorada psiquiátricamente la persona usuaria.
22	DIAGNÓSTICO	El diagnóstico de la valoración médico psiquiatra de la persona usuaria.
23	MEDICAMENTOS PRESCRITOS	Los medicamentos prescritos.

No.	CONCEPTO	SE DEBE ANOTAR
24	FRECUENCIA DE LA TOMA DEL MEDICAMENTO	La frecuencia de la toma del medicamento psiquiátricos de la persona usuaria.
25	PRESENTA ALGUNA ENFERMEDAD CRÓNICO-DEGENERATIVA	Marcar Sí, en el caso de que la persona usuaria presenta alguna enfermedad crónico- degenerativa. Debe marcar No, en el caso de que no presenta alguna enfermedad crónico-degenerativa
26	DIAGNÓSTICO	El diagnóstico de la enfermedad crónico-degenerativa de la persona usuaria.
27	FECHA DEL DIAGNÓSTICO	La fecha del diagnóstico de la enfermedad crónico-degenerativa de la persona usuaria.
28	MEDICAMENTOS PRESCRITOS	Los medicamentos prescritos para la enfermedad crónico-degenerativa de la persona usuaria.
29	FRECUENCIA DE LA TOMA DEL MEDICAMENTO	La frecuencia de la toma del medicamento para la enfermedad crónico-degenerativa de la persona usuaria.
30	HA TENIDO ALGUNO DE ESTOS PENSAMIENTOS	Marcar Sí, en el caso de que la persona usuaria haya tenido alguno de los pensamientos señalados. Debe marcar No, en el caso de que no haya tenido alguno de los pensamientos señalados.
31	TRISTEZA	Se marca si ha presentado pensamientos de tristeza.
32	FRECUENCIA	La frecuencia con que ha presentado pensamientos de tristeza.

No.	CONCEPTO	SE DEBE ANOTAR
33	DESESPERANZA	Se marca si ha presentado pensamientos de desesperanza.
34	FRECUENCIA	La frecuencia con que ha presentado pensamientos de desesperanza.
35	APATÍA	Se marca si ha presentado pensamientos de apatía.
36	FRECUENCIA	La frecuencia con que ha presentado pensamientos de apatía.
37	IDEAS SUICIDAS	Se marca si ha presentado pensamientos de ideas suicidas.
38	FRECUENCIA	La frecuencia con que ha presentado pensamientos de ideas suicidas.
39	CONSUME TABACO, ALCOHOL O DROGAS	Marcar Sí, en el caso de que la persona usuaria consuma tabaco, alcohol o drogas. Debe marcar No, en el caso de que no consuma tabaco, alcohol o drogas
40	¿CUÁL Y CON QUÉ FRECUENCIA?	Cuál y con qué frecuencia ha consumido tabaco, alcohol o drogas.
41	FAMILIA DE ORIGEN. EL TIPO DE RELACIÓN QUE TIENEN O TUVIERON SUS PADRES Y LA DE USTED CON ELLOS	Los antecedentes familiares y la relación con los mismos.
42	NÚMERO DE HERMANOS	El número de hermanos que tiene la persona usuaria.
43	LUGAR QUE USTED OCUPA	El lugar que ocupa entre sus hermanos la persona usuaria.

No.	CONCEPTO	SE DEBE ANOTAR
44	TIPO DE RELACIÓN CON SUS HERMANOS	El tipo de relación que lleva con sus hermanos la persona usuaria.
45	NOMBRE DE ESPOSO(A) O CONYUGUE	El nombre de la contraparte con la que está llevando el juicio la persona usuaria.
46	TIPO DE JUICIO	El nombre del juicio en que se tiene con el Autoridad Jurisdiccional.
47	SALA O JUZGADO	El número de Autoridad Jurisdiccional donde se encuentra el juicio.
48	NÚMERO DE EXPEDIENTE	El número expediente del Autoridad Jurisdiccional donde se encuentra el juicio.
49	NOVIAZGO. DURACIÓN	El tiempo que duró el noviazgo que se sostuvo con el esposo (a) o conyugue según sea el caso.
50	DESCRIPCIÓN DE LA RELACIÓN	Los antecedentes y descripción del noviazgo que se sostuvo con el esposo (a) o conyugue según sea el caso.
51	MATRIMONIO	Los antecedentes y descripción del matrimonio que se sostuvo con el esposo (a) o conyugue según sea el caso.
52	RELIGIOSO	Se marca el cuadro si la unión fue religiosa.
53	CIVIL	Se marca el cuadro si la unión fue civil.
54	AMBOS	Se marca el cuadro si la unión fue religiosa y civil.
55	CONCUBINATO	Se marca el cuadro si la unión fue concubinato.

No.	CONCEPTO	SE DEBE ANOTAR
56	DURACIÓN	La duración de la unión.
57	HIJOS	Si tuvieron hijos en la unión.
58	NOMBRE	El o los nombres de los hijos que se tuvieron en la unión.
59	FECHA DE NACIMIENTO	La fecha de nacimiento de los hijos que se tuvieron en la unión.
60	EDAD	La edad de nacimiento de los hijos que se tuvieron en la unión.
61	DESCRIPCIÓN DE RELACIÓN DE PAREJA	Los antecedentes y descripción de la relación de pareja.
62	FECHA DE SEPARACIÓN DEFINITIVA	La fecha de la separación definitiva.
63	DESCRIPCIÓN DE LA SEPARACIÓN DEFINITIVA	Los antecedentes y descripción de la separación definitiva.
64	FECHA DE INICIO DEL PROCESO JURÍDICO	La fecha de inicio del proceso jurídico.
65	QUIÉN INICIÓ EL PROCESO, EL MOTIVO Y QUÉ ES LO QUE SE PRETENDE	Quién inició el proceso, el motivo y qué es lo que se pretende.
66	SI LOS HIJOS TIENEN CONOCIMIENTO DEL PROCESO JUDICIAL,	Si los hijos tienen conocimiento del proceso judicial y cómo se les ha informado.

No.	CONCEPTO	SE DEBE ANOTAR
	CÓMO SE LES HA INFORMADO	
67	EXISTENCIA DE ACUERDOS	Si hay o no acuerdos acuerdo.
68	CUÁLES	El tipo de acuerdos tiene con su contraparte.
69	SE HAN CUMPLIDO	Si se han cumplido los acuerdos a los que llegaron.
70	CAUSAS	Las casusas por las que no se han cumplido los acuerdo a los que llegaron.
71	GUARDA Y CUSTODIA A FAVOR DE	El nombre de quien ostenta la guarda y custodia.
72	MONTO DE PENSIÓN ALIMENTICIA	El monto de pensión alimenticia.
73	RÉGIMEN DE VISITAS Y CONVIVENCIAS A FAVOR DE	El nombre de la persona que tiene régimen de visitas y convivencias.
74	HORARIOS	Los horarios que tiene en el régimen de visitas y convivencias.
75	SE CUMPLE	Si se cumple con el régimen de visitas y convivencias.
76	OTROS PROCESOS JURÍDICOS	Si se tienen otros procesos jurídicos.
77	TELÉFONO DE CONTACTO DE CASA	El número telefónico de casa de la persona usuaria.

No.	CONCEPTO	SE DEBE ANOTAR
78	TELÉFONO DE CONTACTO DE CELULAR	El número telefónico de celular de la persona usuaria.
79	EN CASO DE EMERGENCIA LLAMAR A	El nombre de la persona con la que se puede comunicar la o el terapeuta para dar informes en caso de emergencias o de ser necesario.
80	TELÉFONO	El número telefónico de emergencias para poder llamar, en caso de ser necesario.
81	FECHA	El día, mes y año en que la persona usuaria acudió a realizar su inscripción.
82	NOMBRE	El nombre de la persona usuaria.
83	FIRMA	Firma de la persona usuaria.

PJCDMX PODER JUDICIAL CIUDAD DE MÉXICO

INTERVENCIÓN ESPECIALIZADA TSJCDMX
Subdirección de Intervención Psicológica
JUD Terapia para Adultos

USO EXCLUSIVO DE TERAPIA PARA ADULTOS	IP -

_____ / _____ / _____ Fecha de entrega: ___ /____/____
Nombre(s) Apellido Paterno Apellido Materno D M A

EJERCICIO
Prepárate para tu primera sesión

Responda las siguientes preguntas:

1. ¿Qué idea tienes sobre una terapia psicológica?

_____
_____
_____

2. ¿Por qué estoy aquí?

_____
_____
_____

3. ¿Qué me gustaría que sucediera en esta terapia?

_____
_____
_____

4. ¿Qué no me gustaría que sucediera?

_____
_____
_____

_____
Nombre completo y firma.

RECUERDE TRAER ESTA HOJA CONTESTADA EN SU PRIMERA SESIÓN. DEIP-TA-EI-06

Ave. Niños Héroes núm. 150, 3er. Piso. Colonia Doctores. Alcaldía Cuauhtémoc. C. P. 06720. CDMX.
Teléfono: 55-91-56-49-97 Ext.: 511412 y 511420

PJCDMX PODER JUDICIAL CIUDAD DE MÉXICO

INTERVENCIÓN ESPECIALIZADA
TSJCDMX
Subdirección de Intervención Psicológica
JUD Terapia para Adultos

USO EXCLUSIVO DE TERAPIA PARA ADULTOS (1)	IP -

_____ / _____ / _____ (2) Fecha de entrega: ___/___/___ (3)
Nombre(s) Apellido Paterno Apellido Materno D M A

EJERCICIO
Prepárate para tu primera sesión

Responda las siguientes preguntas:

1. ¿Qué idea tienes sobre una terapia psicológica? (4)

_____
_____
_____

2. ¿Por qué estoy aquí? (5)

_____
_____
_____

3. ¿Qué me gustaría que sucediera en esta terapia? (6)

_____
_____
_____

4. ¿Qué no me gustaría que sucediera? (7)

_____
_____
_____

(8)

_____
Nombre completo y firma.

RECUERDE TRAER ESTA HOJA CONTESTADA EN SU PRIMERA SESIÓN. **DEIP-TA-EI-06**

Ave. Niños Héroes núm. 150, 3er. Piso. Colonia Doctores. Alcaldía Cuauhtémoc. C.P. 06720. CDMX.
Teléfono: 55-91-56-49-97 Ext.: 511412 y 511420

DESCRIPCIÓN DEL FORMATO

Nombre:	**EJERCICIO**
Clave:	**DEIP-TA-EI-06**
Objetivo:	Entregar a la persona usuaria la primera tarea, con la finalidad de que al asistir a su primera sesión reflexione acerca de las preguntas que se realizan en el formato.
Elabora:	Jefatura de Unidad Departamental de Terapia para Adultos.
Número de tantos:	Original.
Distribución:	Original. -Subdirección de Asistencia Técnica e Intervención Psicológica (Carpeta Adultos).

INSTRUCTIVO DE LLENADO

No.	CONCEPTO	SE DEBE ANOTAR
1	IP	Registro del número de expediente.
2	NOMBRE COMPLETO DEL ADULTO	El nombre completo de la persona adulta que llevará a cabo su proceso terapéutico.
3	FECHA DE ENTREGA	La fecha en que se realiza su tarea para la primera sesión de terapia.
4	PREGUNTA 1	Una breve descripción de qué idea tiene la persona adulta sobre una terapia.
5	PREGUNTA 2	Una breve descripción de por qué fue enviado a terapia.
6	PREGUNTA 3	Una breve descripción de qué le gustaría que sucediera en la terapia.
7	PREGUNTA 4	Una breve descripción de qué no le gustaría que sucediera en la terapia.
8	NOMBRE COMPLETO Y FIRMA	Firma de la persona usuaria que da la información requerida para la inscripción al proceso terapéutico.

PJCDMX PODER JUDICIAL CIUDAD DE MÉXICO

INTERVENCIÓN ESPECIALIZADA
TSJCDMX
Subdirección de Intervención Psicológica
JUD Terapia para Adultos

FORMATO E.S.

Fecha: _____ / _____ / _____
D M A

PARA USO EXCLUSIVO DE TERAPIA PARA ADULTOS	IP: -

1.- ¿La o el psicólogo(a) fue claro durante las sesiones? SÍ ☐ NO ☐
¿Por qué? _____

2.- ¿La o el psicólogo(a) promovió la comunicación y el respeto dentro del grupo? SÍ ☐ NO ☐
¿De qué manera? _____

3.- ¿La o el psicólogo(a) le brindó herramientas para mejorar la comunicación con su ex pareja?
SÍ ☐ NO ☐ ¿Cuáles? _____

4.- ¿Recibió de la o el psicólogo(a) un trato profesional? SÍ ☐ NO ☐
¿Por qué? _____

5.- ¿Recibió un trato cordial del personal de Unidad de Terapia para Adultos? SÍ ☐ NO ☐
¿Por qué? _____

6.- ¿Durante las sesiones terapéuticas obtuvo algún avance para mejorar la relación con su ex pareja?
SÍ ☐ NO ☐ ¿Cuáles? _____

7.- ¿Considera que este tratamiento fue una herramienta positiva para llegar a un acuerdo con su ex pareja? SÍ ☐ NO ☐ ¿Por qué? _____

8.- ¿Después del proceso terapéutico mejoró la relación con mi hija(s), hijo(s)? SÍ ☐ NO ☐
¿De qué manera? _____

9.- ¿Considera que este proceso le ayudó para crecer personalmente? SÍ ☐ NO ☐
¿Por qué? _____

10.- ¿Recomendaría este tratamiento a otras personas que se encuentran en litigio familiar?
SÍ ☐ NO ☐ ¿Por qué? _____

_____
NOMBRE COMPLETO Y FIRMA.

DEIP-TA-ES-10

Av. Niños Héroes núm. 150, 3er. Piso. Colonia Doctores. Alcaldía Cuauhtémoc. C.P. 06720. CDMX.
Tel.55 91 56 49 97 Ext. 511412 y 551420

PJCDMX PODER JUDICIAL CIUDAD DE MÉXICO

INTERVENCIÓN ESPECIALIZADA
TSJCDMX
Subdirección de Intervención Psicológica
JUD Terapia para Adultos

FORMATO E.S.

Fecha: _____ /_____ / _____ (1)
D M A

PARA USO EXCLUSIVO DE TERAPIA PARA ADULTOS	IP: - (2)

1.- ¿El psicólogo fue claro durante las sesiones? (3) SÍ ☐ NO ☐
¿Por qué? (4) _____

2.- ¿El psicólogo promovió la comunicación y el respeto dentro del grupo? (5) SÍ ☐ NO ☐
¿De qué manera? (6) _____

3.- ¿El psicólogo le brindó herramientas para mejorar la comunicación con su ex pareja? (7)
SÍ ☐ NO ☐ ¿Cuáles? (8)_____

4.- ¿Recibió del psicólogo un trato profesional? (9) SÍ ☐ NO ☐
¿Por qué? (10)_____

5.- ¿Recibió un trato cordial del personal de Unidad de Terapia para Adultos? (11) SÍ ☐ NO ☐
¿Por qué? (12)_____

6.- ¿Durante las sesiones terapéuticas obtuvo algún avance para mejorar la relación con su ex pareja? (13)
SÍ ☐ NO ☐ ¿Cuáles? (14)_____

7.- ¿Considera que este tratamiento fue una herramienta positiva para llegar a un acuerdo con su ex pareja? (15) SÍ ☐ NO ☐ ¿Por qué? (16)_____

8.- ¿Después del proceso terapéutico mejoró la relación con mi hija(s), hijo(s)? (17) SÍ ☐ NO ☐
¿De qué manera? (18)_____

9.- ¿Considera que este proceso le ayudó para crecer personalmente? (19) SÍ ☐ NO ☐
¿Por qué? (20)_____

10.- ¿Recomendaría este tratamiento a otras personas que se encuentran en litigio familiar? (21)
SÍ ☐ NO ☐ ¿Por qué? (22)_____

(23)

_____

NOMBRE COMPLETO Y FIRMA.

DEIP-TA-ES-10

Av. Niños Héroes núm. 150, 3er. Piso. Colonia Doctores. Alcaldía Cuauhtémoc. C.P. 06720. CDMX.
Tel.55 91 56 49 97 Ext. 511412 y 551420

PJCDMX PODER JUDICIAL CIUDAD DE MÉXICO

MANUAL DE PROCEDIMIENTOS

PROCEDIMIENTOS

DESCRIPCIÓN DEL FORMATO

Nombre:	**FORMATO E.S.** **(ENCUESTA DE SALIDA)**
Clave:	**DEIP-TA-ES-10**
Objetivo:	Obtener información relevante al concluir el proceso de Terapia para Adultos.
Elabora:	Jefatura de Unidad Departamental de Terapia para Adultos.
Número de tantos:	Original.
Distribución:	Original. -Subdirección de Asistencia Técnica e Intervención Psicológica (Carpeta Adultos).

PJCDMX PODER JUDICIAL CIUDAD DE MÉXICO

MANUAL DE PROCEDIMIENTOS

PROCEDIMIENTOS

INSTRUCTIVO DE LLENADO		
No.	**CONCEPTO**	**SE DEBE ANOTAR**
1	FECHA	La fecha que concluyó la persona usuaria el proceso terapéutico.
2	IP	El número que se otorga a cada expediente expedido por el sistema automáticamente.
3	EL PSICÓLOGO FUE CLARO	Marcar con Sí o No, si la Psicóloga o el Psicólogo fue claro durante el proceso terapéutico.
4	¿POR QUÉ?	Una breve descripción de por qué la Psicóloga o el Psicólogo fue claro o no durante el proceso terapéutico.
5	SE PROMOVIÓ LA COMUNICACIÓN Y EL RESPETO	Marcar con Sí o No, si la Psicóloga o el Psicólogo promovió la comunicación y el respeto dentro del grupo durante el proceso terapéutico.
6	¿DE QUÉ MANERA?	Mencionar brevemente de qué manera el psicólogo promovió la comunicación y el respeto dentro del grupo.
7	SE LE BRINDÓ HERRAMIENTAS PARA MEJORAR COMUNICACIÓN	Marcar con Sí o No, si la Psicóloga o el Psicólogo le brindó herramientas para mejorar la comunicación con su ex pareja.
8	¿CUÁLES?	Mencionar de manera breve las herramientas que obtuvo para mejorar la comunicación con su ex pareja.

No.	CONCEPTO	SE DEBE ANOTAR
9	RECIBIÓ TRATO PROFESIONAL	Marcar con Sí o No, si la persona usuaria recibió un trato profesional.
10	¿POR QUÉ?	Una breve descripción de por qué recibió o no de la Psicóloga o el Psicólogo un trato profesional.
11	RECIBIÓ TRATO CORDIAL DEL PERSONAL DE UNIDAD DE TERAPIA PARA ADULTOS	Marcar con Sí o No, si la persona usuaria recibió un trato cordial del personal de Unidad de Terapia para Adultos.
12	¿POR QUÉ?	Una breve descripción de por qué recibió un trato cordial o no del personal de la Jefatura de Unidad Departamental de Terapia para Adultos.
13	OBTUVO ALGÚN AVANCE	Marcar con Sí o No, si la persona usuaria, durante las sesiones terapéuticas, obtuvo algún avance para mejorar la relación con su ex pareja.
14	¿CUÁLES?	Mencionar de manera breve los avances que obtuvo para mejorar la relación con su ex pareja.
15	EL TRATAMIENTO FUE UNA HERRAMIENTA POSITIVA	Marcar con Sí o No, si la persona usuaria considera que este tratamiento fue una herramienta positiva para llegar a un acuerdo con su expareja.
16	¿POR QUÉ?	Una breve descripción de por qué considera que este tratamiento fue una herramienta positiva para llegar a un acuerdo con su expareja.

No.	CONCEPTO	SE DEBE ANOTAR
17	MEJORÓ LA RELACIÓN CON MI HIJA(S), HIJO(S)	Marcar con Sí o No, si la persona usuaria mejoró la relación con su hija(s) y/o hijo(s).
18	¿DE QUÉ MANERA?	Mencionar brevemente de qué manera mejoró la relación con su hija(s) y/o hijo(s).
19	El PROCESO LE AYUDÓ PARA CRECER	Marcar con Sí o No, si el proceso terapéutico le ayudó para crecer personalmente.
20	. ¿POR QUÉ?	Una breve descripción de por qué el proceso terapéutico le ayudó para crecer personalmente.
21	RECOMENDARÍA EL TRATAMIENTO	Marcar con Sí o No, si la persona usuaria recomendaría este tratamiento.
22	¿POR QUÉ?	Una breve descripción de por qué recomendaría o no este tratamiento a otras personas.
23	NOMBRE COMPLETO Y FIRMA	Nombre completo y firma de la persona usuaria.

PJCDMX PODER JUDICIAL CIUDAD DE MÉXICO

INTERVENCIÓN ESPECIALIZADA TSJCDMX

Subdirección de Intervención Psicológica.
JUD Terapia para Adultos.

INFORME DE TERAPIA
DEL XXXXX XXXXX XXXXX

Autoridad Ordenadora:	XX
No. de Expediente:	XXXX/XXXX
No. de oficio:	XXXX
Fecha del oficio:	XX/XX/XXXX

Registro IP.:	IP XXX/XXXX
Sub. Registro:	P
Fecha de Inicio:	XX/XX/XXXX
Fecha de Término:	XX/XX/XXXX
Edad del Usuario:	XX años

METODOLOGÍA	

ASPECTOS TERAPÉUTICOS

CONCLUSIONES

RECOMENDACIONES.

1

DEIP-TA-IT-12

PJCDMX PODER JUDICIAL CIUDAD DE MÉXICO

INTERVENCIÓN ESPECIALIZADA TSJCDMX

Subdirección de Intervención Psicológica.
JUD Terapia para Adultos.

BIBLIOGRAFIA

Nota: Los datos presentados son el resultado de la observación y el análisis del comportamiento y la conducta mostrada en las sesiones terapéuticas, contemplan diversas consideraciones sobre el contexto situacional y psicosocial de cada consultante. Es a partir de este método que durante el proceso terapéutico se construyen las hipótesis de interpretación y análisis que dan forma a la estructura del informe, las conclusiones y recomendaciones. Por lo que dichos datos corresponden únicamente a la temporalidad del periodo terapéutico señalado en este informe.

Ciudad de México a ____, de _____de XXXX.

PARA LOS EFECTOS A LOS QUE HAYA LUGAR.

ATENTAMENTE.

_____

Profesión. XXXX YYYYY

Cédula Profesional XXXX

De conformidad con lo dispuesto en la Constitución Política de los Estados Unidos Mexicanos y la de esta Ciudad; la Ley General de Protección de Datos Personales en Posesión de Sujetos Obligados; la Ley de Protección de Datos Personales en Posesión de Sujetos Obligados de la Ciudad de México y los Lineamientos Generales de Protección de Datos Personales en Posesión de Sujetos Obligados de la Ciudad de México, se hace de su conocimiento que la información que se remite contiene datos personales, los que son considerados como cualquier información concerniente a personas físicas identificadas o identificables, por lo que, una persona física es identificable cuando su identidad pueda determinarse directa o indirectamente. En este sentido, los datos personales son estimados por la ley como confidenciales, por lo que, deben ser tratados bajo su más estricta responsabilidad en el debido cumplimiento de sus funciones, facultades y atribuciones derivadas de la ley que rige la protección de datos personales y su actuar como autoridad; por lo tanto, en cumplimiento al principio de confidencialidad, se debe garantizar que **exclusivamente la o el TITULAR DE LOS DATOS PUEDA ACCEDER A SUS DATOS PERSONALES**, o bien, la **PERSONA QUE AUTORICE**, o en su caso, la **AUTORIDAD COMPETENTE**.

2

DEIP-TA-IT-12

PJCDMX PODER JUDICIAL CIUDAD DE MÉXICO

INTERVENCIÓN ESPECIALIZADA TSJCDMX

Subdirección de Intervención Psicológica.
JUD Terapia para Adultos.

INFORME DE TERAPIA
DEL XXXXX XXXXX XXXXX (1)

Autoridad Ordenadora:	(2)
No. de Expediente:	(3)
No. de oficio:	(4)
Fecha del oficio:	(5)

Registro IP.:	(6)
Sub. Registro:	(7)
Fecha de Inicio:	(8)
Fecha de Término:	(9)
Edad del Usuario:	(10)

METODOLOGÍA	(11)

ASPECTOS TERAPÉUTICOS (12)

CONCLUSIONES (13)

RECOMENDACIONES. (14)

1

DEIP-TA-IT-12

PJCDMX PODER JUDICIAL CIUDAD DE MÉXICO

INTERVENCIÓN ESPECIALIZADA TSJCDMX

Subdirección de Intervención Psicológica.
JUD Terapia para Adultos.

BIBLIOGRAFIA (15)

Nota: Los datos presentados son el resultado de la observación y el análisis del comportamiento y la conducta mostrada en las sesiones terapéuticas, contemplan diversas consideraciones sobre el contexto situacional y psicosocial de cada consultante. Es a partir de este método que durante el proceso terapéutico se construyen las hipótesis de interpretación y análisis que dan forma a la estructura del informe, las conclusiones y recomendaciones. Por lo que dichos datos corresponden únicamente a la temporalidad del periodo terapéutico señalado en este informe.

Ciudad de México a ____, de _____de XXXX. (16)

PARA LOS EFECTOS A LOS QUE HAYA LUGAR.

ATENTAMENTE.

(17)

_____

Profesión. XXXX YYYYY

(18) Cédula Profesional XXXX

De conformidad con lo dispuesto en la Constitución Política de los Estados Unidos Mexicanos y la de esta Ciudad; la Ley General de Protección de Datos Personales en Posesión de Sujetos Obligados; la Ley de Protección de Datos Personales en Posesión de Sujetos Obligados de la Ciudad de México y los Lineamientos Generales de Protección de Datos Personales en Posesión de Sujetos Obligados de la Ciudad de México, se hace de su conocimiento que la información que se remite contiene datos personales, los que son considerados como cualquier información concerniente a personas físicas identificadas o identificables, por lo que, una persona física es identificable cuando su identidad pueda determinarse directa o indirectamente. En este sentido, los datos personales son estimados por la ley como confidenciales, por lo que, deben ser tratados bajo su más estricta responsabilidad en el debido cumplimiento de sus funciones, facultades y atribuciones derivadas de la ley que rige la protección de datos personales y su actuar como autoridad; por lo tanto, en cumplimiento al principio de confidencialidad, se debe garantizar que **exclusivamente la o el TITULAR DE LOS DATOS PUEDA ACCEDER A SUS DATOS PERSONALES**, o bien, la **PERSONA QUE AUTORICE**, o en su caso, la **AUTORIDAD COMPETENTE**.

2

DEIP-TA-IT-12

PJCDMX PODER JUDICIAL CIUDAD DE MÉXICO

MANUAL DE PROCEDIMIENTOS

PROCEDIMIENTOS

DESCRIPCIÓN DEL FORMATO

Nombre:	**INFORME DE TERAPIA**
Clave:	**DEIP-TA-IT-12**
Objetivo:	Enviar información relevante con respecto del proceso terapéutico al concluir las sesiones.
Elabora:	Jefatura de Unidad Departamental de Terapia para Adultos.
Número de tantos:	Original.
Distribución:	Original. -Subdirección de Asistencia Técnica e Intervención Psicológica (Carpeta Adultos).

INSTRUCTIVO DE LLENADO

No.	CONCEPTO	SE DEBE ANOTAR
1	NOMBRE	El nombre completo de la persona usuaria que acudió al proceso terapéutico.
2	AUTORIDAD ORDENADORA	El nombre de la Autoridad Jurisdiccional que envió a la persona usuaria al proceso terapéutico.
3	NO. DE EXPEDIENTE	El número de expediente de la Autoridad Jurisdiccional que envió a la persona usuaria al proceso terapéutico.
4	NO. DE OFICIO	El número de oficio de la Autoridad Jurisdiccional que envió a la persona usuaria al proceso terapéutico.
5	FECHA DEL OFICIO	La fecha de oficio de la Autoridad Jurisdiccional que envió a la persona usuaria al proceso terapéutico.
6	REGISTRO IP	El número que se otorga a cada expediente expedido por el sistema automáticamente.
7	SUB. REGISTRO	Las siglas de parentesco de la persona usuaria que acudió al proceso terapéutico.
8	FECHA DE INICIO	La fecha de inicio del proceso terapéutico.
9	FECHA DE TÉRMINO	La fecha de término del proceso terapéutico.
10	EDAD DEL USUARIO	La edad de la persona usuaria.

No.	CONCEPTO	SE DEBE ANOTAR
11	METODOLOGÍA	Mencionar la metodología que se realizó en el proceso terapéutico.
12	ASPECTOS TERAPÉUTICOS	Una breve descripción de como el usuario se condujo en la terapia y el tipo de rol que tomó en las sesiones.
13	CONCLUSIONES	Exponer de manera breve cuales fueron los alcances y limitaciones que se dieron durante el proceso terapéutico.
14	RECOMENDACIONES	Exponer de manera breve las recomendaciones que se obtuvieron al concluir el proceso terapéutico.
15	BIBLIOGRAFIA	La referencia bibliográfica que se consultó para realizar el informe de terapia.
16	FECHA	La fecha en que se realizó el informe de terapia.
17	NOMBRE	El nombre completo y la firma de la Psicóloga o el Psicólogo que llevó a cabo el proceso terapéutico.
18	CÉDULA PROFESIONAL	El número de Cédula Profesional la Psicóloga o el Psicólogo que llevó a cabo el proceso terapéutico.

PJCDMX PODER JUDICIAL CIUDAD DE MÉXICO

MANUAL DE PROCEDIMIENTOS

PROCEDIMIENTOS

Procedimiento: CIEAJ -007	Pláticas supervisadas de Terapias para Adultos.
Objetivo general:	Brindar apoyo supervisado entre las partes que asisten a Terapia para Adultos, para propiciar una comunicación asertiva y convenir por el bienestar de sus hijas e hijos.
Políticas y normas de operación:	

1. Las personas usuarias que asisten a Terapia Psicológicas para Adultos son invitadas a que soliciten las pláticas supervisadas con su contraparte en el juicio.

2. Las pláticas supervisadas sólo se pueden llevar a cabo en las instalaciones de la Dirección de Evaluación e Intervención Psicológica.

3. Se agendarán citas de acuerdo a la disponibilidad de las y los Psicólogos y las personas usuarias.

4. Las pláticas supervisadas sólo se podrán llevar a cabo con el consentimiento de ambas partes, previa valoración de las y los Psicólogos sí existen las condiciones para realizarlas.

5. En caso de ser necesario se dará una cita de seguimiento.

No.	Área.	Descripción de la actividad.	Documentos y/o sistemas de apoyo.
1	Jefatura de Unidad Departamental de Terapia para Adultos. (Psicóloga o Psicólogo)	Invita a las personas usuarias asistentes a Terapia Psicológica para Adultos a llevar plática supervisada.	
2 3	Persona Usuaria	Recibe información para solicitar la plática supervisada. **¿Acepta participar en la plática supervisada?** **No.** Continúa en la actividad no. 3 **Sí.** Continúa en la actividad no. 10 Comunica a la Psicóloga o el Psicólogo que no desea participar en la plática supervisada.	
4	Jefatura de Unidad Departamental de Terapia para Adultos (Psicóloga o Psicólogo)	Canaliza a la persona usuaria con la persona titular de la Jefatura de Unidad Departamental de Terapia para Adultos.	
5 6	Jefatura de Unidad Departamental de Terapia para Adultos	Recibe a la persona usuaria que no acepta la plática supervisada. Entrega a la persona usuaria formato de desistimiento de plática supervisada.	
7	Persona Usuaria	Recibe, requisita, firma y devuelve formato de “Desistimiento para no llevar plática psicológica con mi contraparte” (DEIP-TA-DPS-09).	• Formato DEIP-TA-DPS-09
8	Jefatura de Unidad Departamental de Terapia para Adultos	Recibe formato de desistimiento de plática supervisada e informa a la contraparte que no se puede llevar a cabo la plática supervisada.	

No.	Área.	Descripción de la actividad.	Documentos y/o sistemas de apoyo.
9	Jefatura de Unidad Departamental de Terapia para Adultos	Integra formato de desistimiento de plática supervisada a la carpeta adultos que corresponda. (Conecta con el fin del procedimiento)	
10	Persona Usuaria	Comunica a la Psicóloga o el Psicólogo que desea participar en la plática supervisada.	
11	Jefatura de Unidad Departamental de Terapia para Adultos (Psicóloga o Psicólogo)	Canaliza a la persona usuaria interesada en la plática supervisada a la Jefatura de Unidad Departamental de Terapia para Adultos.	
12 13	Jefatura de Unidad Departamental de Terapia para Adultos	Recibe e informa a la persona usuaria interesada, la metodología y finalidad de la plática supervisada. Entrega a la persona usuaria formato para que este otorgue el consentimiento para llevar a cabo la plática supervisada.	
14	Persona Usuaria	Recibe, requisita, firma y devuelve formato de “Consentimiento para solicitar plática psicológica” (DEIP-TA-CPS-08).	• Formato DEIP-TA-CPS-08
15 16	Jefatura de Unidad Departamental de Terapia para Adultos	Recibe formato otorgando el consentimiento para llevar a cabo la plática supervisada. Verifica que la contraparte asiste al proceso terapéutico para llevar a cabo la plática supervisada. **¿Asiste la contraparte a Terapia para Adultos?** **No.** Continúa en la actividad no. 17 **Sí.** Continúa en la actividad no. 18	

No.	Área.	Descripción de la actividad.	Documentos y/o sistemas de apoyo.
17 18	Jefatura de Unidad Departamental de Terapia para Adultos	Informa a la persona usuaria solicitante que no se puede llevar a cabo la plática supervisada. (Conecta con el fin del procedimiento) Informa a la contraparte de la persona usuaria solicitante que este desea realizar una plática supervisada.	
19 20	Contraparte	Recibe la información y metodología para asistir a la plática supervisada. **¿Acepta participar en la plática supervisada?** **No.** Continúa en la actividad no. 20 **Sí.** Continúa en la actividad no. 26 Comunica a la Jefatura de Unidad Departamental de Terapia Adultos su negativa a participar en la plática supervisada.	
21	Jefatura de Unidad Departamental de Terapia para Adultos	Entrega a la contraparte formato de desistimiento de plática supervisada.	
22	Contraparte	Recibe, requisita, firma y devuelve formato de “Desistimiento para no llevar plática psicológica con mi contraparte” (DEIP-TA-DPS-09).	• Formato. DEIP-TA-DPS-09
23 24	Jefatura de Unidad Departamental de Terapia para Adultos	Recibe formato de desistimiento de plática supervisada. Informa a la contraparte de la persona usuaria solicitante que este no desea la plática supervisada.	

No.	Área.	Descripción de la actividad.	Documentos y/o sistemas de apoyo.
25	Jefatura de Unidad Departamental de Terapia para Adultos	Archiva formato de desistimiento de plática supervisada en carpeta adultos (DEIP-TA-DPS-09). (Conecta con el fin del procedimiento)	
26	Contraparte	Comunica a la Jefatura de Unidad Departamental de Terapia para Adultos, que desea participar en la plática supervisada.	
27	Jefatura de Unidad Departamental de Terapia para Adultos	Entrega a la contraparte formato para que este otorgue el consentimiento para llevar a cabo la plática supervisada.	
28	Contraparte	Recibe, requisita, firma y devuelve formato de “Consentimiento para solicitar plática psicológica” (DEIP-TA-CPS-08).	• Formato DEIP-TA-CPS-08
29 30 31 32	Jefatura de Unidad Departamental de Terapia para Adultos	Recibe formato otorgando el consentimiento para llevar a cabo la plática supervisada. Programa, agenda e informa a la persona usuaria y a su contraparte el día y hora de la plática supervisada. Informa y cita a la Psicóloga o el Psicólogo el día y hora que se llevará a cabo la plática supervisada y captura en el Sistema autorizado por el Pleno del Consejo. Espera a que acudan la persona usuaria y la contraparte a la plática supervisada. **¿Asisten a la plática supervisada?** **No.** Continúa en la actividad no. 33 **Sí.** Continúa a la actividad no.34	• Sistema

No.	Área.	Descripción de la actividad.	Documentos y/o sistemas de apoyo.
33	Jefatura de Unidad Departamental de Terapia para Adultos	Cancela la plática supervisada. (Conecta con el fin del procedimiento)	
34		Recibe a la Psicóloga o el Psicólogo, a la persona usuaria y a la contraparte a la plática supervisada.	
35		Realiza la plática supervisada. **¿Considera realizar otra plática de seguimiento?** **Sí.** Continúa en la actividad no. 36 **No.** Continúa en la actividad no. 37	
36		Programa y agenda una plática más de seguimiento e informa a la Psicóloga o el Psicólogo, a la persona usuaria y a su contraparte el día y hora de la plática supervisada de seguimiento. (Regresa a la actividad no. 31)	
37		Elabora y recaba firma de los resultados y compromisos derivados de la plática supervisada.	
38		Archiva en la carpeta adultos, los resultados y compromisos derivados de la plática supervisada.	
39		Captura en el Sistema autorizado por el Pleno del Consejo que la plática fue realizada.	• Sistema

FIN DEL PROCEDIMIENTO

PJCDMX PODER JUDICIAL CIUDAD DE MÉXICO

MANUAL DE PROCEDIMIENTOS

PROCEDIMIENTOS

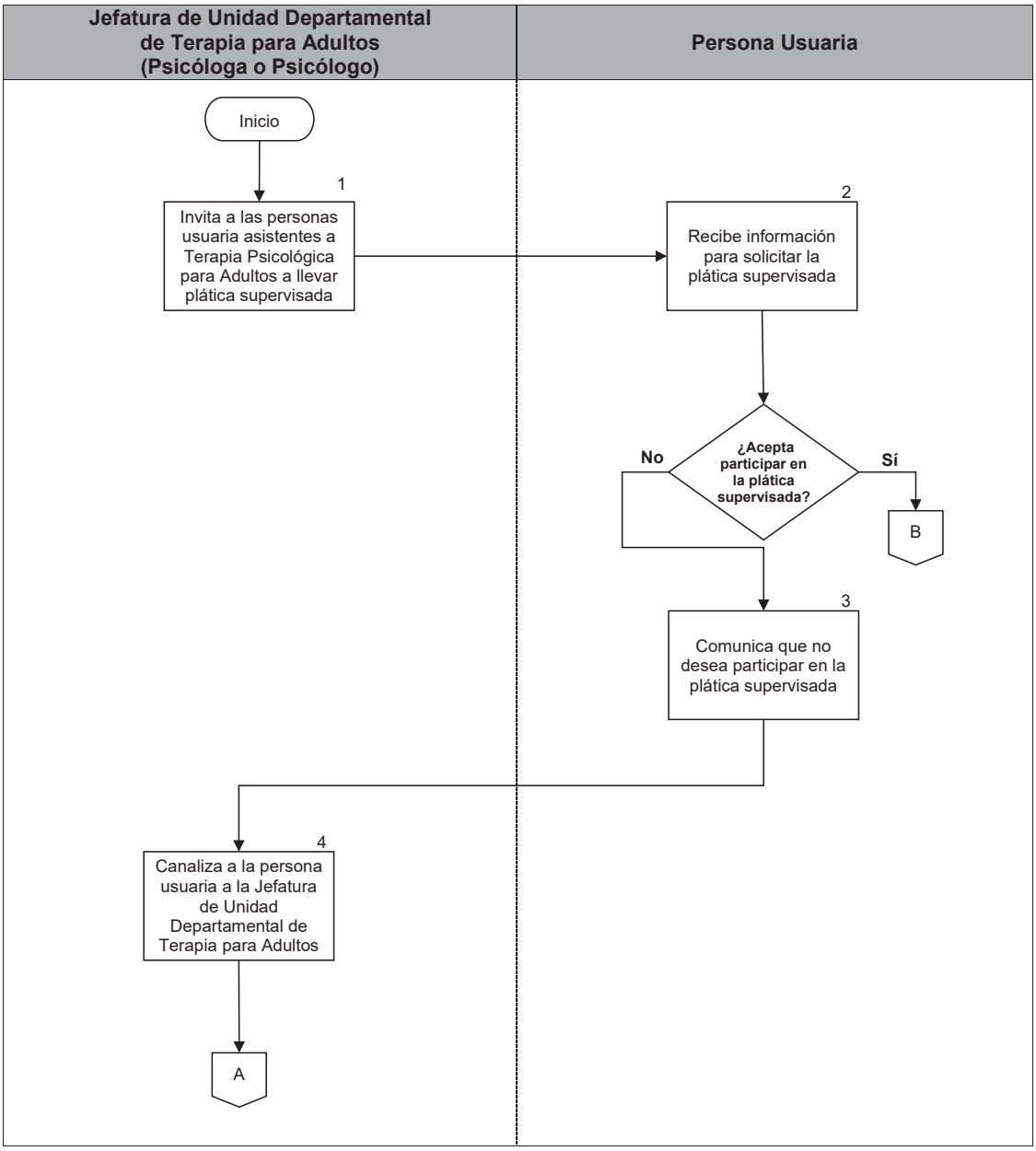

PJCDMX PODER JUDICIAL CIUDAD DE MÉXICO

MANUAL DE PROCEDIMIENTOS

PROCEDIMIENTOS

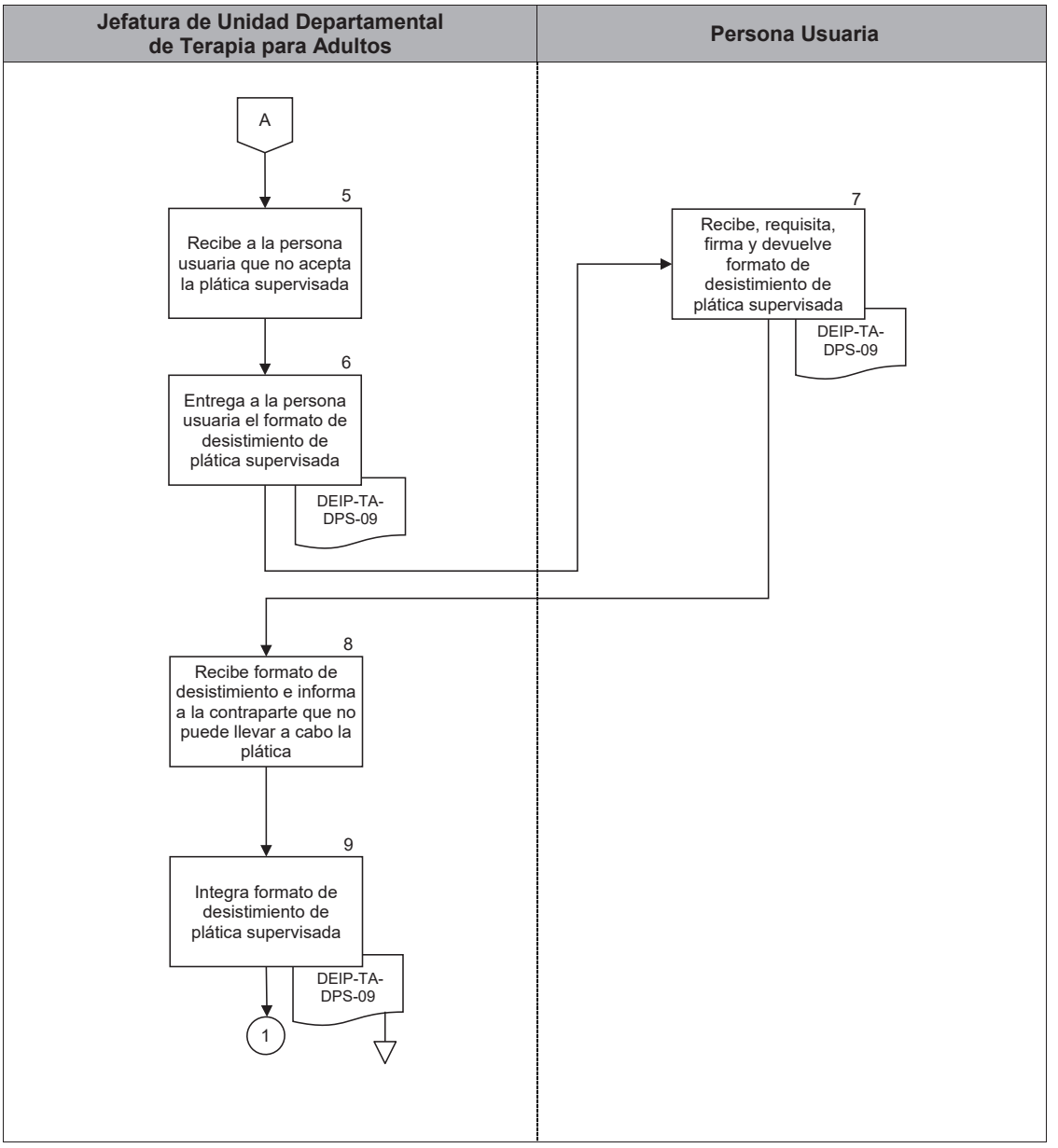

PJCDMX PODER JUDICIAL CIUDAD DE MÉXICO

MANUAL DE PROCEDIMIENTOS

PROCEDIMIENTOS

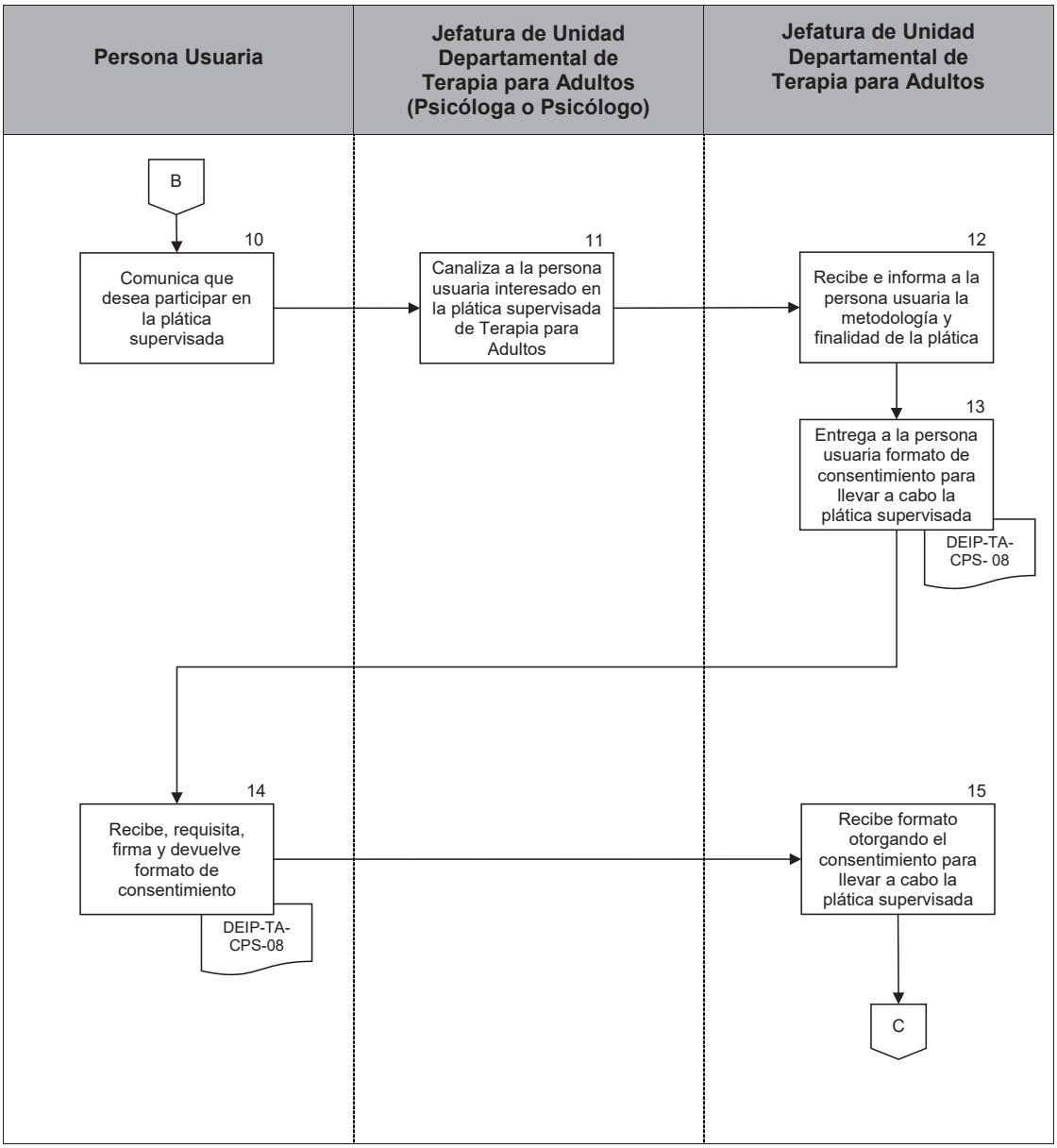

PJCDMX PODER JUDICIAL CIUDAD DE MÉXICO

MANUAL DE PROCEDIMIENTOS

PROCEDIMIENTOS

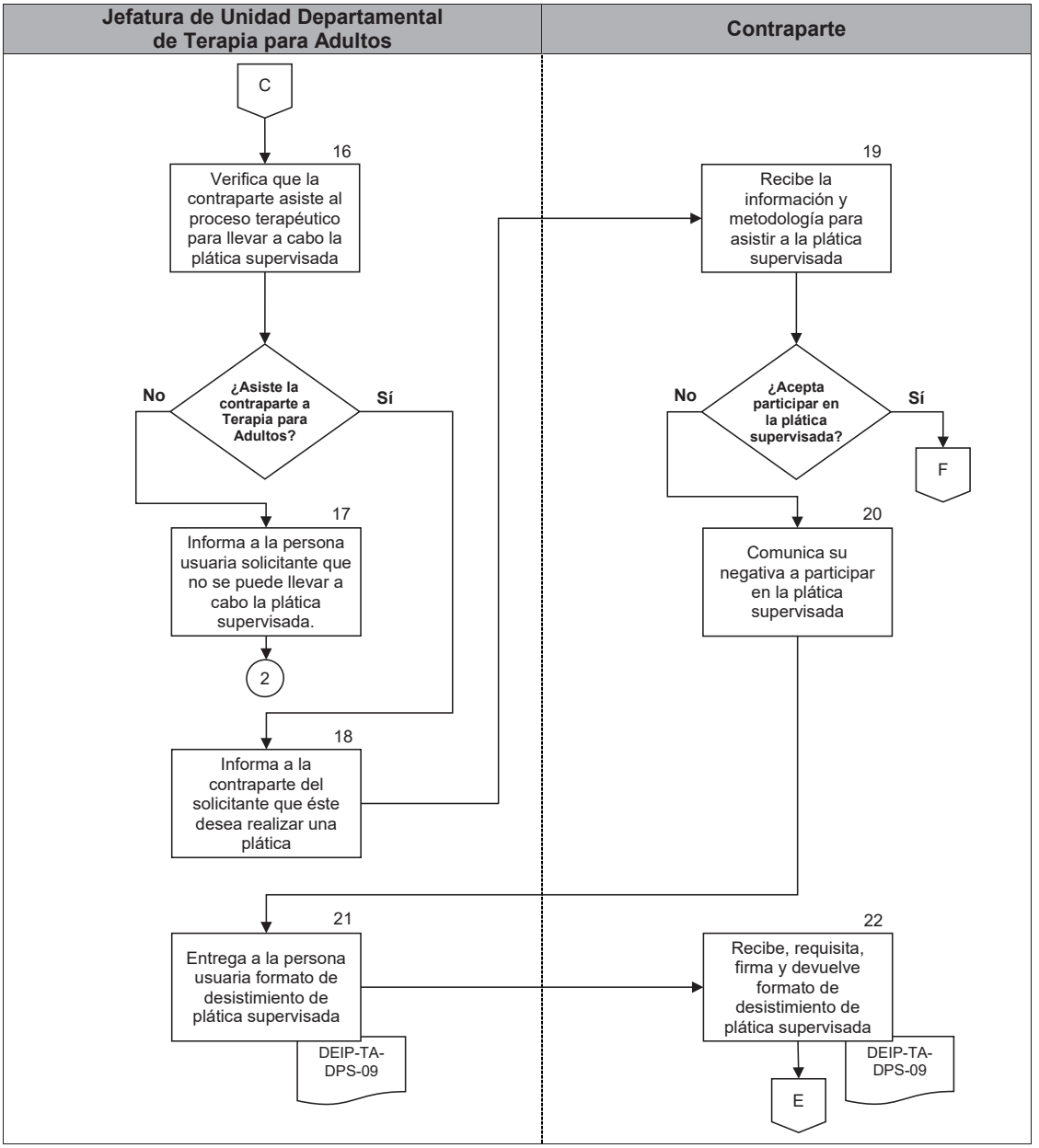

PJCDMX PODER JUDICIAL CIUDAD DE MÉXICO

MANUAL DE PROCEDIMIENTOS

PROCEDIMIENTOS

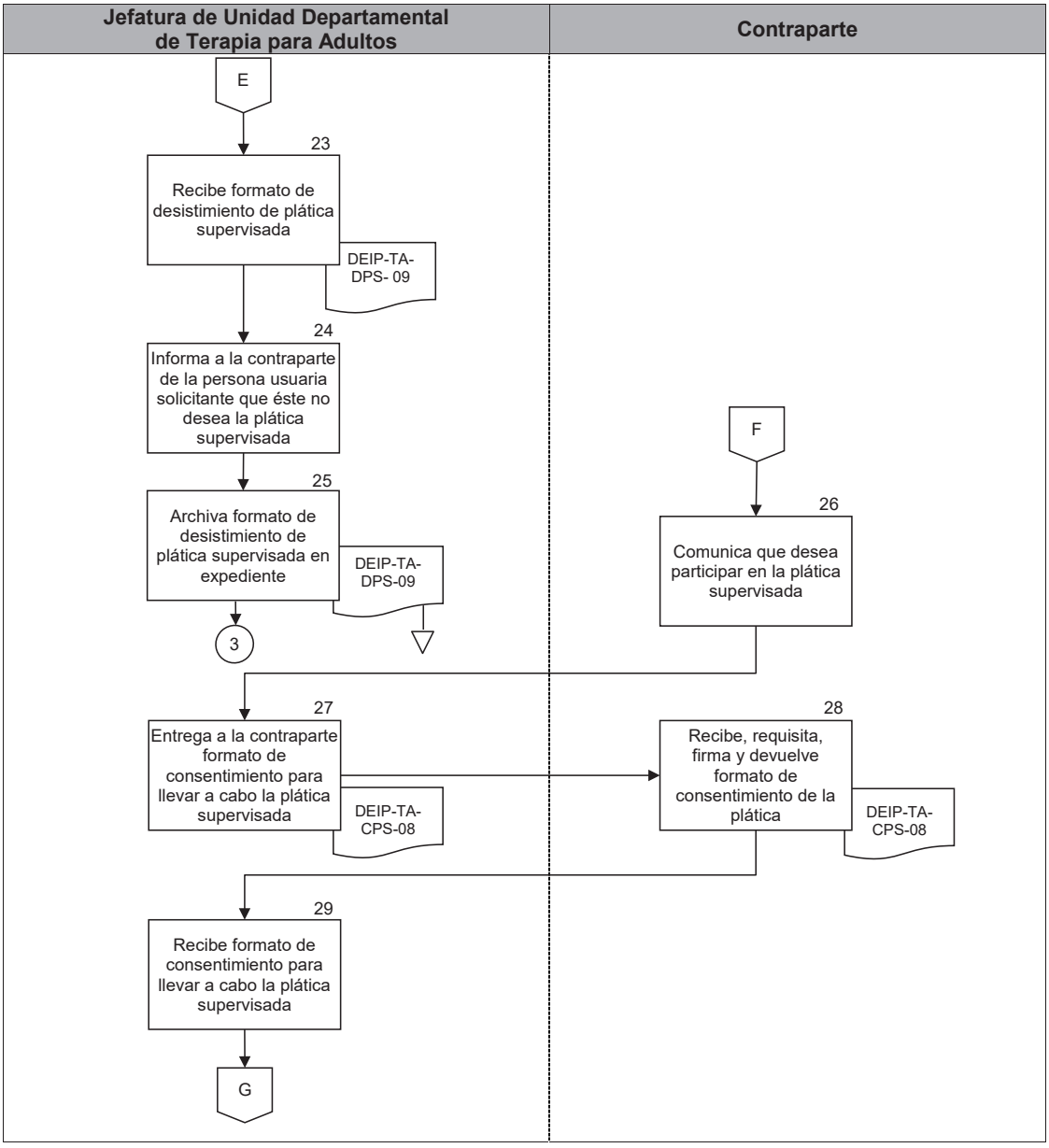

PJCDMX PODER JUDICIAL CIUDAD DE MÉXICO

MANUAL DE PROCEDIMIENTOS

PROCEDIMIENTOS

Jefatura de Unidad Departamental de Terapia para Adultos

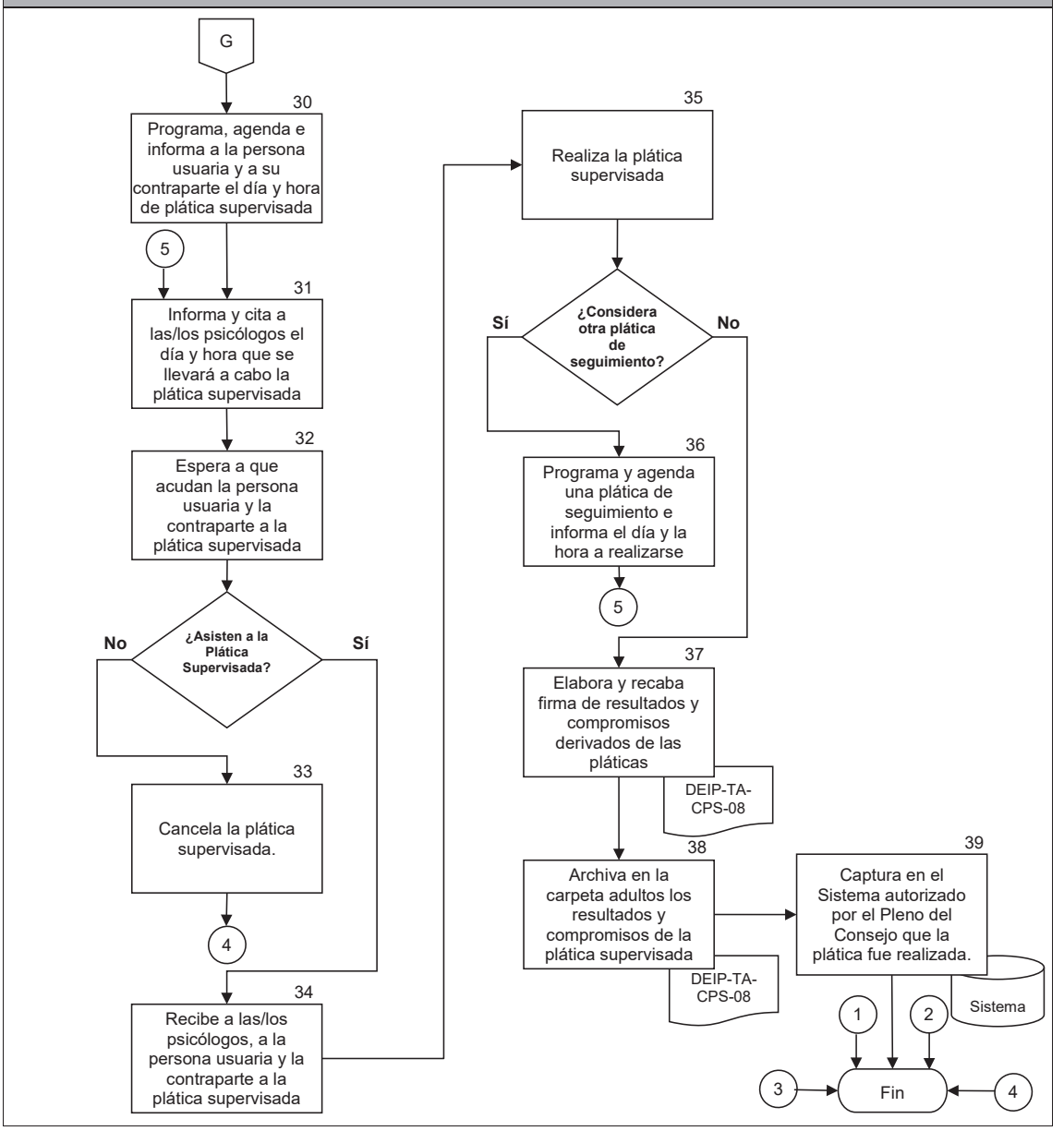

PJCDMX PODER JUDICIAL CIUDAD DE MÉXICO

"2021, Año de Ricardo Flores Magón, Precursor de la Revolución Mexicana"

INTERVENCIÓN ESPECIALIZADA TSJCDMX

Subdirección de Intervención Psicológica.
JUD Terapia para Adultos.

DESISTIMIENTO PARA NO LLEVAR PLÁTICA PSICOLÓGICA CON MI CONTRAPARTE

Fecha: / /XXXX

Yo_____, NO estoy de acuerdo en realizar una plática de acercamiento con mi contraparte por no convenir a mis intereses particulares.

Exponga brevemente sus motivos:

_____
_____
_____
_____
_____
_____
_____
_____
_____

_____
Firma del interesado(a).

_____ _____
Psicólogo(a) responsable. JUD Terapia para Adultos.

DEIP-TA-DPS-09

PJCDMX PODER JUDICIAL CIUDAD DE MÉXICO

"2021, Año de Ricardo Flores Magón, Precursor de la Revolución Mexicana"

INTERVENCIÓN ESPECIALIZADA TSJCDMX

Subdirección de Intervención Psicológica.
JUD Terapia para Adultos.

DESISTIMIENTO PARA NO LLEVAR PLÁTICA PSICOLÓGICA CON MI CONTRAPARTE

Fecha: / /XXXX (1)

Yo _____ (2) _____***, NO estoy de acuerdo en realizar una plática de acercamiento con mi contraparte por no convenir a mis intereses particulares.***

Exponga brevemente sus motivos:

_____ (3) _____
_____
_____
_____
_____
_____
_____
_____
_____

_____ (4) _____
Firma del interesado(a).

_____ (5) _____
Psicólogo(a) responsable.

_____ (6) _____
JUD Terapia para Adultos.

DEIP-TA-DPS-09

PJCDMX PODER JUDICIAL CIUDAD DE MÉXICO

MANUAL DE PROCEDIMIENTOS

PROCEDIMIENTOS

DESCRIPCIÓN DEL FORMATO

Nombre:	**DESISTIMIENTO PARA NO LLEVAR PLÁTICA PSICOLÓGICA CON MI CONTRAPARTE**
Clave:	**DEIP-TA-DPS- 09**
Objetivo:	Que la persona usuaria exprese por escrito los motivos de su desistimiento para que no se lleve a cabo la plática psicológica.
Elabora:	Jefatura de Unidad Departamental de Terapia para Adultos.
Número de tantos:	Original.
Distribución:	Original. - Subdirección de Asistencia Técnica e Intervención Psicológica (Carpeta Adultos).

INSTRUCTIVO DE LLENADO

No.	CONCEPTO	SE DEBE ANOTAR
1	FECHA	Se registra la fecha del día en curso.
2	NOMBRE	El nombre de la persona adulta que no está de acuerdo para llevar a cabo la plática de acercamiento con la contraparte.
3	MOTIVO DEL DESISTIMIENTO	Se detalla el motivo por el que la persona adulta desiste del proceso terapéutico.
4	FIRMA DEL INTERESADO(A)	El nombre y firma de la persona usuaria que no está de acuerdo para llevar a cabo la plática de acercamiento con la contraparte.
5	PSICÓLOGO(A) RESPONSABLE	El nombre completo y la firma de la Psicóloga o el Psicólogo responsable.
6	JUD TERAPIA PARA ADULTOS	El nombre completo y la firma del Jefe o Jefa de Unidad Departamental de Terapia para Adulto responsable.

PJCDMX PODER JUDICIAL CIUDAD DE MÉXICO

INTERVENCIÓN ESPECIALIZADA TSJCDMX

Subdirección de Intervención Psicológica.
JUD Terapia para Adultos.

CONSENTIMIENTO PARA SOLICITAR PLÁTICA PSICOLÓGICA CON MI CONTRAPARTE

I P /

Contraparte: _____ Terapeuta: _____

Observaciones: _____

Teléfono de casa: _____ No. de Celular: _____

Disponibilidad de horario: _____ Terapeuta: _____

Observaciones: _____

Fecha: / /xxxx

Este consentimiento tiene como propósito un ACERCAMIENTO TERAPEUTICO, entre las partes interesadas.

Yo_____,

solicito que se realice de acuerdo a mis intereses una plática con los psicólogos responsable de mis sesiones terapéuticas de esta Unidad. Tomando en cuenta los siguientes lineamientos:

1. Se llevará a cabo en las instalaciones de la Unidad de terapia para adultos.
2. Se establecerá tentativamente el día _____ de _____ del XXXX, a las _____ horas, de acuerdo a lo que ambas partes convengan.
3. La duración de la plática será de 40 minutos aproximadamente.
4. Se llevará a cabo en un ambiente de cordialidad y respeto.
5. Durante la plática los psicólogos intervendrán de manera imparcial, buscando favorecer la comunicación entre las partes.
6. Así mismo al finalizar la plática se establecerán compromiso derivados de la misma.

_____
Firma del interesado(a)

DEIP—TA-CPS-08

Ave. Niños Héroes núm. 150, 3er. Piso, Colonia Doctores, Alcaldía Cuauhtémoc, C.P. 06720, CDMX.
Teléfono: 55- 9156-4997 Ext.: 511412 y 511420

PJCDMX PODER JUDICIAL CIUDAD DE MÉXICO

INTERVENCIÓN ESPECIALIZADA TSJCDMX

Subdirección de Intervención Psicológica.
JUD Terapia para Adultos.

Fecha: / /xxxx

Resultados y compromisos derivados de la plática.

_____

Nombre y firma del interesado (a)

Nombre y Firma del interesado(a)

Nombre y firma Psicólogo(a) responsable

Nombre y firma Psicólogo(a) responsable

Superviso la plática.

DEIP-TA-CPS-08

Ave. Niños Héroes núm. 150, 3er. Piso, Colonia Doctores, Alcaldía Cuauhtémoc, C.P. 06720, CDMX.
Teléfono: 55- 9156-4997 Exts.: 511412 y 511420

PJCDMX PODER JUDICIAL CIUDAD DE MÉXICO

MANUAL DE PROCEDIMIENTOS

PROCEDIMIENTOS

PJCDMX PODER JUDICIAL CIUDAD DE MÉXICO

INTERVENCIÓN ESPECIALIZADA TSJCDMX

Subdirección de Intervención Psicológica.
JUD Terapia para Adultos.

CONSENTIMIENTO PARA SOLICITAR PLÁTICA PSICOLÓGICA CON MI CONTRAPARTE

I P / (1)

Contraparte: _____(2)_____ Terapeuta: _____(3)_____

Observaciones: _____(4)_____

Teléfono de casa: _____(5)_____ No. de Celular: _____(6)_____

Disponibilidad de horario: _____(7)_____ Terapeuta: _____(8)_____

Observaciones: _____(9)_____

Fecha: / /xxxx (10)

Este consentimiento tiene como propósito un ACERCAMIENTO TERAPEUTICO, entre las partes interesadas.

Yo _____(11)_____,

solicito que se realice de acuerdo a mis intereses una plática con los psicólogos responsable de mis sesiones terapéuticas de esta Unidad. Tomando en cuenta los siguientes lineamientos:

1. Se llevará a cabo en las instalaciones de la Unidad de terapia para adultos.
2. Se establecerá tentativamente el día ___(12)___ de ___(13)___ del XXXX, a las ___(14)___ horas, de acuerdo a lo que ambas partes convengan.
3. La duración de la plática será de 40 minutos aproximadamente.
4. Se llevará a cabo en un ambiente de cordialidad y respeto.
5. Durante la plática los psicólogos intervendrán de manera imparcial, buscando favorecer la comunicación entre las partes.
6. Así mismo al finalizar la plática se establecerán compromiso derivados de la misma.

(15)

_____

Firma del interesado(a)

DEIP—TA-CPS-08

Ave. Niños Héroes núm. 150, 3er. Piso, Colonia Doctores, Alcaldía Cuauhtémoc, C.P. 06720, CDMX.
Teléfono: 55- 9156-4997 Exts.: 511412 y 511420

PJCDMX PODER JUDICIAL CIUDAD DE MÉXICO

MANUAL DE PROCEDIMIENTOS

PROCEDIMIENTOS

PJCDMX PODER JUDICIAL CIUDAD DE MÉXICO

INTERVENCIÓN ESPECIALIZADA TSJCDMX

Subdirección de Intervención Psicológica.
JUD Terapia para Adultos.

Fecha: / **/xxxx** (16)

Resultados y compromisos derivados de la plática. (17)

_____

(18)
Nombre y firma del interesado (a)

(19)
Nombre y Firma del interesado(a)

(20)
Nombre y firma Psicólogo(a) responsable

(21)
Nombre y firma Psicólogo(a) responsable

(22)
Superviso la plática.

DEIP-TA-CPS-08

Ave. Niños Héroes núm. 150, 3er. Piso, Colonia Doctores, Alcaldía Cuauhtémoc, C.P. 06720, CDMX.
Teléfono: 55- 9156-4997 Exts.: 511412 y 511420

PJCDMX PODER JUDICIAL CIUDAD DE MÉXICO

MANUAL DE PROCEDIMIENTOS

PROCEDIMIENTOS

DESCRIPCIÓN DEL FORMATO

Nombre:	**CONSENTIMIENTO PARA SOLICITAR PLÁTICA PSICOLÓGICA CON MI CONTRAPARTE**
Clave:	**DEIP-TA-CPS-08**
Objetivo:	Que la persona Usuaria exprese su voluntad de asistir a la Plática Supervisada para Adultos con su contraparte.
Elabora:	Jefatura de Unidad Departamental de Terapia para Adultos.
Número de tantos:	Original.
Distribución:	Original. -Subdirección de Asistencia Técnica e Intervención Psicológica (Carpeta adultos).

INSTRUCTIVO DE LLENADO

No.	CONCEPTO	SE DEBE ANOTAR
1	IP	El número de registro del expediente.
2	CONTRAPARTE	El nombre de la contraparte para el proceso terapéutico.
3	TERAPEUTA	El nombre de la Psicóloga o el Psicólogo de la contraparte para el proceso terapéutico.
4	OBSERVACIONES	Si existe alguna observación para llevar a cabo la plática supervisada.
5	TELÉFONO DE CASA	El número telefónico de casa de la persona usuaria que solicita la plática.
6	NO. DE CELULAR	El número de celular de la persona usuaria que solicita la plática.
7	DISPONIBILIDAD DE HORARIO	Si tienen algún tipo de complicación en el horario.
8	TERAPEUTA	El nombre de la Psicóloga o el Psicólogo de la persona usuaria que solicita la plática.
9	OBSERVACIONES	Si existe alguna observación sobre los datos de la o el persona usuaria para llevar a cabo el proceso terapéutico.
10	FECHA	La fecha del día en curso.
11	NOMBRE	El nombre de la persona usuaria que solicita la plática.

No.	CONCEPTO	SE DEBE ANOTAR
12	DÍA	La fecha del día en que se llevará a cabo la plática psicológica.
13	MES	El mes en que se llevará a cabo la plática psicológica.
14	HORA	El horario en que se llevará a cabo la plática psicológica.
15	FIRMA DEL INTERESADO(A)	El nombre completo y la firma de la persona usuaria interesada.
16	FECHA	Se registra la fecha del día en que se realiza la plática supervisada.
17	RESULTADOS Y COMPROMISOS DERIVADOS DE LA PLÁTICA	Los acuerdos y/o compromisos a los que se llegan derivados de la plática supervisada.
18	NOMBRE Y FIRMA DEL INTERESADO(A)	El nombre y la firma de la persona usuaria que solicita la plática.
19	NOMBRE Y FIRMA DEL INTERESADO(A)	El nombre y la firma de la contraparte.
20	NOMBRE Y FIRMA PSICÓLOGO(A) RESPONSABLE	El nombre y la firma de la Psicóloga o el Psicólogo responsable de la persona usuaria que solicitó la plática.

No.	CONCEPTO	SE DEBE ANOTAR
21	NOMBRE Y FIRMA PSICÓLOGO(A) RESPONSABLE	El nombre y la firma de la Psicóloga o el Psicólogo responsable de la contraparte.
22	SUPERVISÓ LA PLÁTICA	El nombre y la firma de la Jefa o el Jefe de Unidad Departamental de Terapia para Adultos que supervisó las pláticas.

PJCDMX PODER JUDICIAL CIUDAD DE MÉXICO

MANUAL DE PROCEDIMIENTOS

PROCEDIMIENTOS

Procedimiento: CIEAJ-008	Atención de solicitudes de Terapia Psicológica para Niñas, Niños y/o Adolescentes.
Objetivo general:	Atender las solicitudes de tratamiento psicológico individual a Niñas, Niños y/o Adolescentes que se encuentran inmersos en un proceso legal familiar por la separación de sus padres, y que son enviados por la Autoridad Jurisdiccional para auxiliarla con mayores elementos y, asimismo, para favorecer en las Niñas, Niños y Adolescentes la adquisición de recursos de comunicación y adaptación a su entorno familiar de acuerdo con su etapa de desarrollo.
Políticas y normas de operación:	

1. La Terapia Psicológica para Niñas, Niños y Adolescentes se otorgará conforme a los “Lineamientos para el Desarrollo y Aplicación de Evaluaciones Psicológicas, Exámenes Psicotécnicos, Asistencias Técnicas Psicológicas, Terapias para Adultos y Terapias para Niñas, Niños y Adolescentes en el Poder Judicial de la Ciudad de México”.

2. La Terapia Psicológica para Niñas, Niños y Adolescentes solicitada mediante oficio por la Autoridad Jurisdiccional será atendida por la Subdirección de Intervención Psicológica.

3. La Subdirección de Intervención Psicológica recibe los oficios provenientes de la Oficialía de Partes de la Coordinación de Intervención Especializada para Apoyo Judicial del Tribunal Superior de Justicia de la Ciudad de México.

4. Se asignará un número de registro interno por ordenamiento recibido, ejemplo: IP-Número consecutivo-H1, H2, etc., en orden descendente (de la hija o hijo mayor al menor).

5. En la Jefatura de Unidad Departamental de Terapia para Niñas, Niños y/o Adolescentes se les denominará personas usuarias a los menores de edad que reciban el servicio.

6. La madre, padre o tutor(a) de la persona usuaria que detente la guarda y custodia, provisional o definitiva, será quien deberá realizar la inscripción al Programa de Terapia para Niñas, Niños y/o Adolescentes.

7. Los horarios disponibles de sesiones terapéuticas son de lunes a jueves de 9:30 a 13:45 horas.

8. Si la madre, padre o tutor(a) de la persona usuaria decide no realizar la inscripción de sus hijas o hijos al Programa de Terapia para Niñas, Niños y/o Adolescentes, llenarán y firmarán el formato de “Desistimiento de Terapia” (DEIP-TNNA-DT-04).

9. Al momento de la inscripción al proceso de Terapia se entregará a la madre, padre o tutor(a) de la persona usuaria, para su llenado y firma, los siguientes formatos:

   a. “Reglamento de la Unidad de Terapia para Niñas, Niños y/o Adolescentes” (DEIP-TNNA-R-01).
   b. “Consentimiento Informado” (DEIP-TNNA-CI-02).
   c. “Antecedentes Niñas, Niños y/o Adolescentes” (DEIP-TNNA-ANT-03).
   d. “Aviso de Privacidad simplificado” (DEIP-TNNA-AP-05).

10. Todos estos formatos se integrarán a la carpeta de la persona usuaria.

11. Una vez inscrita la persona usuaria, se le entregará a la madre, padre o tutor(a) el “Control de Sesiones” (DEIP-TNNA-CS-06) donde se especifica la Psicóloga o el Psicólogo asignado, fecha y hora en que se impartirá la Terapia para Niñas, Niños y/o Adolescentes y las fechas de entrevista para la madre, padre o tutor(a).

12. Previo a iniciar el proceso de Terapia con las Niñas, Niños y/o Adolescentes se realizarán entrevistas con la madre y padre o tutor(a), por separado, en el día y horario asignados para las sesiones de Terapia de sus hijas o hijos. En el caso de que la madre, padre o tutor(a) no se presenten a la entrevista, se otorgarán máximo dos citas adicionales. Si no se presentara ninguno, se procederá a dar de baja a la persona usuaria.

13. Se realizarán máximo 14 sesiones de Terapia individual, cada una con duración aproximada de 60 minutos, una vez a la semana.

14. Si se dieran tres inasistencias al proceso de Terapia, se procederá a dar de baja del servicio a la persona usuaria.

15. Algunas de las sesiones se realizarán en la cámara de Gesell como se especifica en el numeral 2, apartados b y d, del “Reglamento de la Unidad de Terapia para Niñas, Niños y/o Adolescentes” (DEIP-TNNA-R-01).

16. La Terapia Psicológica sólo podrá ser impartida en las instalaciones de la Coordinación de Intervención Especializada para Apoyo Judicial del Tribunal Superior de Justicia de la Ciudad de México.

17. Las sesiones de Terapia serán dirigidas por la Psicóloga o el Psicólogo con el apoyo de una o un asistente de Terapia, si se cuenta con prestadores de servicio social o de prácticas profesionales en el área.

18. Se solicitará a las personas usuarias que al final de las sesiones 1, 7 y 14 contesten la encuesta de salida “Evaluación N, N y A”.

19. Al finalizar el proceso de Terapia para Niñas, Niños y/o Adolescentes se entregará a la madre, padre o tutor(a) de la persona usuaria, para su llenado y firma, el Formato de “Encuesta Final”.

20. Al finalizar el proceso de Terapia se contará con 15 días hábiles para elaborar, revisar y enviar el Informe de Terapia a la Autoridad Jurisdiccional (DEIP-TNNA-IT-07).

21. El envío de Oficios, Informes de Terapia y documentación que tramitan las diversas áreas de la Coordinación de Intervención Especializada para Apoyo Judicial, así como la recepción de los correspondientes acuses, se realizará a través del personal administrativo de la Subdirección Administrativa.

No.	Área.	Descripción de la actividad.	Documentos y/o sistemas de apoyo.
1	Coordinación de Intervención Especializada para Apoyo Judicial (Oficialía de Partes)	Envía listado y oficios a la Subdirección de Intervención Psicológica, para atender las solicitudes de Terapia para Niñas, Niños y/o Adolescentes a petición de la Autoridad Jurisdiccional.	
2	Subdirección de Intervención Psicológica (Personal administrativo)	Recibe listado y oficios, para atender las solicitudes de Terapia para Niñas, Niños y/o Adolescentes a petición de la Autoridad Jurisdiccional.	
3		Captura en el Sistema autorizado por el Pleno del Consejo la información del oficio enviado por la Autoridad Jurisdiccional en el que solicitan Terapia para Niñas, Niños y/o Adolescentes.	• Sistema
4		Elabora expediente de la solicitud de Terapia para Niñas, Niños y/o Adolescentes.	• Expediente
5		Analiza que el oficio cuente con la información necesaria para poder realizar la Terapia para Niñas, Niños y/o Adolescentes. **¿Cuenta con la información necesaria?** **No.** Continúa en la actividad no. 6 **Sí.** Continúa en la actividad no. 10	
6		Genera el formato de oficio a través del Sistema autorizado por el Pleno del Consejo, edita, imprime y recaba firma de la Subdirección de Intervención Psicológica en el oficio, en el que se indica el motivo por el cual no puede ser atendido el requerimiento.	• Sistema • Oficio

No.	Área.	Descripción de la actividad.	Documentos y/o sistemas de apoyo.
7	Subdirección de Intervención Psicológica (Personal administrativo)	Realiza trámite de envío de oficio a la Autoridad Jurisdiccional.	
8	Autoridad Jurisdiccional (Oficialía de Partes)	Recibe, acusa el oficio y lo devuelve.	
9 10 11	Subdirección de Intervención Psicológica (Personal administrativo)	Recibe y archiva acuse del oficio en el expediente. (Continúa en la actividad no. 72) Genera el formato de oficio a través del Sistema autorizado por el Pleno del Consejo, edita, imprime y recaba firma de la Subdirección de Intervención Psicológica en el oficio, en el que se solicita a la madre, padre o tutor(a) de la persona usuaria se presente a inscribir a su(s) hija(s) y/o hijo(s) al Programa de Terapia para Niñas, Niños y/o Adolescentes. Realiza trámite de envío del oficio a la Autoridad Jurisdiccional.	• Sistema • Oficio
12	Autoridad Jurisdiccional (Oficialía de Partes)	Recibe, acusa el oficio y lo devuelve.	
13 14	Subdirección de Intervención Psicológica (Personal administrativo)	Recibe el acuse del oficio e ingresa al Sistema autorizado por el Pleno del Consejo la información del oficio en el que se solicita a la madre, padre o tutor(a) de la persona usuaria se presente a inscribir a su(s) hija(s) y/o hijo(s) al Programa de Terapia para Niñas, Niños y/o Adolescentes. Archiva acuse del oficio en el expediente.	• Sistema

No.	Área.	Descripción de la actividad.	Documentos y/o sistemas de apoyo.
15	Subdirección de Intervención Psicológica (Personal administrativo)	Espera a que la madre, padre o tutor(a) de la persona usuaria se presente para realizar la inscripción. **¿Acude la madre, padre o tutor(a) a realizar la inscripción?** **No.** Continúa en la actividad no. 16 **Sí.** Continúa en la actividad no. 20	
16		Genera el formato de oficio a través del Sistema autorizado por el Pleno del Consejo, edita, imprime y recaba firma de la Subdirección de Intervención Psicológica en el oficio, en el que se indica a la Autoridad Jurisdiccional que la madre, padre o tutor(a) de la persona usuaria no se presentó a realizar la inscripción de su(s) hija(s) y/o hijo(s) al Programa de Terapia para Niñas, Niños y/o Adolescentes.	• Sistema • Oficio
17		Realiza trámite de envío de oficio a la Autoridad Jurisdiccional.	
18	Autoridad Jurisdiccional (Oficialía de Partes)	Recibe, acusa el oficio y lo devuelve.	
19	Subdirección de Intervención Psicológica (Personal administrativo)	Recibe e integra acuse del oficio en el expediente. (Continúa en la actividad no. 72)	
20		Recibe a la madre, padre o tutor(a) de la persona usuaria para realizar la inscripción al Programa de Terapia para Niñas, Niños y/o Adolescentes y le informa en qué consiste el Programa. **¿La madre, padre o tutor(a) acepta que la persona usuaria tome la Terapia?** **No.** Continúa en la actividad no. 21 **Sí.** Continúa en la actividad no. 28	

No.	Área.	Descripción de la actividad.	Documentos y/o sistemas de apoyo.
21	Subdirección de Intervención Psicológica (Personal administrativo)	Entrega a la madre, padre o tutor(a) de la persona usuaria el formato de "Desistimiento para la inscripción de mi hija o hijo al programa de terapia para Niñas, Niños y Adolescentes" (DEIP-TNNA-DT-04), para su llenado y firma.	
22	Madre, Padre o Tutor(a)	Recibe, requisita, firma y devuelve el formato de "Desistimiento para la inscripción de mi hija o hijo al programa de terapia para Niñas, Niños y Adolescentes" (DEIP-TNNA-DT-04).	• Formato DEIP-TNNA-DT-04
23	Subdirección de Intervención Psicológica (Personal administrativo)	Recibe y archiva el formato de "Desistimiento para la inscripción de mi hija o hijo al programa de terapia para Niñas, Niños y Adolescentes" (DEIP-TNNA-DT-04) en el expediente.	
24		Genera el formato de oficio a través del Sistema autorizado por el Pleno del Consejo, edita, imprime y recaba firma de la Subdirección de Intervención Psicológica en el oficio, en el que se indica a la Autoridad Jurisdiccional que la madre, padre o tutor(a) de la persona usuaria se desistió de que su(s) hija(s) y/o hijo(s) tome(n) la Terapia para Niñas, Niños y/o Adolescentes.	• Sistema • Oficio
25		Realiza trámite de envío de oficio a la Autoridad Jurisdiccional	
26	Autoridad Jurisdiccional (Oficialía de Partes)	Recibe, acusa el oficio y lo devuelve.	
27	Subdirección de Intervención Psicológica (Personal administrativo)	Recibe y archiva acuse del oficio en el expediente. (Continúa en la actividad no. 72)	

No.	Área.	Descripción de la actividad.	Documentos y/o sistemas de apoyo.
28	Subdirección de Intervención Psicológica (Personal administrativo)	Entrega a la madre, padre o tutor(a) de la persona usuaria “Reglamento de la Unidad de Terapia para Niñas, Niños y/o Adolescentes” (DEIP-TNNA-R-01), “Consentimiento Informado” DEIP-TNNA-CI-02, “Antecedentes Niñas, Niños y/o Adolescentes” (DEIP-TNNA-ANT-03) y “Aviso de Privacidad simplificado” (DEIP-TNNA-AP-05).	
29	Madre, Padre o Tutor(a)	Recibe, requisita, firma y devuelve “Reglamento de la Unidad de Terapia para Niñas, Niños y/o Adolescentes” (DEIP-TNNA-R-01), “Consentimiento Informado” DEIP-TNNA-CI-02, “Antecedentes Niñas, Niños y/o Adolescentes” (DEIP-TNNA-ANT-03) y “Aviso de Privacidad simplificado” (DEIP-TNNA-AP-05).	• Formatos DEIP-TNNA-R-01 DEIP-TNNA-CI-02 DEIP-TNNA-ANT-03 DEIP-TNNA-AP-05
30	Subdirección de Intervención Psicológica (Personal administrativo)	Recibe, elabora carpeta de la persona usuaria de Terapia para Niñas, Niños y/o Adolescentes y archiva en ésta “Reglamento de la Unidad de Terapia para Niñas, Niños y/o Adolescentes” (DEIP-TNNA-R-01), “Consentimiento Informado” DEIP-TNNA-CI-02, “Antecedentes Niñas, Niños y/o Adolescentes” (DEIP-TNNA-ANT-03) y “Aviso de Privacidad simplificado” (DEIP-TNNA-AP-05).	• Carpeta de la persona usuaria
31		Asigna Psicóloga o Psicólogo, genera “Control de Sesiones” (DEIP-TNNA-CS-06) a través del Sistema autorizado por el Pleno del Consejo, agenda e informa a la madre, padre o tutor(a), el día y horario en el que se llevarán a cabo las sesiones de Terapia para Niñas, Niños y/o Adolescentes y las fechas de entrevista para la madre, padre o tutor(a).	• Sistema • Formato DEIP-TNNA-CS-06

No.	Área.	Descripción de la actividad.	Documentos y/o sistemas de apoyo.
32 33 34	Subdirección de Intervención Psicológica (Personal administrativo)	Entrega a la madre, padre o tutor(a) “Control de Sesiones” (DEIP-TNNA-CS-06). Genera el formato de oficio a través del Sistema autorizado por el Pleno del Consejo, edita, imprime y recaba firma de la Subdirección de Intervención Psicológica en el oficio, en el que se indica a la Autoridad Jurisdiccional: Psicóloga o Psicólogo asignado, fecha, lugar y hora en que se impartirá la Terapia para Niñas, Niños y/o Adolescentes y las fechas de entrevista para la madre, padre o tutor (a). Realiza trámite de envío de oficio a la Autoridad Jurisdiccional	• Sistema • Oficio
35	Autoridad Jurisdiccional (Oficialía de Partes)	Recibe, acusa el oficio y lo devuelve.	
36 37 38	Subdirección de Intervención Psicológica (Personal administrativo)	Recibe y archiva acuse del oficio en el expediente. Integra en la carpeta de la persona usuaria el Control de Sesiones. Entrega carpeta de la persona usuaria a la Jefatura de Unidad Departamental de Terapia para Niñas, Niños y/o Adolescentes.	
39 40	Jefatura de Unidad Departamental de Terapia para Niñas, Niños y/o Adolescentes	Recibe carpeta de la persona usuaria que acudirá a la Terapia para Niñas, Niños y/o Adolescentes. Captura información general de la niña, niño y/o adolescente en base de datos.	• Base de datos

No.	Área.	Descripción de la actividad.	Documentos y/o sistemas de apoyo.
41	Jefatura de Unidad Departamental de Terapia para Niñas, Niños y/o Adolescentes	Entrega carpeta de la persona usuaria a la Psicóloga o el Psicólogo responsable de llevar a cabo las sesiones de Terapia para Niñas, Niños y/o Adolescentes.	
42 43 44 45	Subdirección de Intervención Psicológica (Psicóloga o Psicólogo)	Recibe carpeta de la persona usuaria para la realización de la Terapia para Niñas, Niños y/o Adolescentes. Espera a la madre, padre o tutor(a) de la persona usuaria, por separado, para realizar las entrevistas, previo a dar inicio a las sesiones de Terapia. **¿Se presenta la madre, padre o tutor(a) a la entrevista?** **No.** Continúa en la actividad no. 44 **Sí.** Continúa en la actividad no. 50 Genera el formato de oficio a través del Sistema autorizado por el Pleno del Consejo, edita e imprime oficio en el que se indica a la Autoridad Jurisdiccional que la madre, padre o tutor(a) de la persona usuaria no se presentó a la entrevista e informa una nueva fecha y hora. Entrega oficio a la Jefatura de Unidad Departamental de Terapia para Niñas, Niños y/o Adolescentes, para su revisión.	• Sistema • Oficio
46	Jefatura de Unidad Departamental de Terapia para Niñas, Niños y/o Adolescentes	Recibe, revisa oficio y recaba firma de la Subdirección de Intervención Psicológica, y lo entrega al personal administrativo de la Subdirección de Intervención Psicológica, para su trámite de envío.	
47	Subdirección de Intervención Psicológica (Personal administrativo)	Recibe y realiza trámite de envío del oficio a la Autoridad Jurisdiccional.	

No.	Área.	Descripción de la actividad.	Documentos y/o sistemas de apoyo.
48	Autoridad Jurisdiccional (Oficialía de Partes)	Recibe, acusa el oficio y lo devuelve.	
49 50	Subdirección de Intervención Psicológica (Personal administrativo)	Recibe y archiva el acuse del oficio en el expediente. (Regresa a la actividad no. 43) Recibe y canaliza a la madre, padre o tutor(a) de la persona usuaria con la Psicóloga o el Psicólogo asignado para entrevista.	
51 52 53 54	Subdirección de Intervención Psicológica (Psicóloga o Psicólogo)	Recibe y realiza la entrevista con la madre, padre o tutor(a) de la persona usuaria. Espera, después de realizar la entrevista, a la persona usuaria para realizar las sesiones de Terapia. **¿Presentan a la persona usuaria a sus sesiones de Terapia?** **No.** Continúa en la actividad no. 53 **Sí.** Continúa en la actividad no. 59 Genera el formato de oficio a través del Sistema autorizado por el Pleno del Consejo, edita e imprime oficio en el que se indica a la Autoridad Jurisdiccional que la persona usuaria no fue presentada a tres sesiones de Terapia y que, por lo tanto, causa baja del programa. Entrega oficio para revisión a la Jefatura de Unidad Departamental de Terapia para Niñas, Niños y/o Adolescentes.	• Sistema • Oficio
55	Jefatura de Unidad Departamental de Terapia para Niñas, Niños y/o Adolescentes	Recibe, revisa oficio, recaba firma de la Subdirección de Intervención Psicológica y lo entrega al personal administrativo de la Subdirección de Intervención Psicológica.	

No.	Área.	Descripción de la actividad.	Documentos y/o sistemas de apoyo.
56	Subdirección de Intervención Psicológica (Personal administrativo)	Realiza trámite de envío del oficio a la Autoridad Jurisdiccional.	
57	Autoridad Jurisdiccional (Oficialía de Partes)	Recibe, acusa el oficio y lo devuelve.	
58	Subdirección de Intervención Psicológica (Personal administrativo)	Recibe y archiva acuse del oficio en el expediente. (Continúa en la actividad no. 72)	
59 60	Subdirección de Intervención Psicológica (Psicóloga o Psicólogo)	Realiza sesiones terapéuticas individuales con la persona usuaria. Elabora y entrega vía correo electrónico a la Jefatura de Unidad Departamental de Terapia para Niñas, Niños y/o Adolescentes, el “Informe de Terapia” (DEIP-TNNA-IT-07) al finalizar el proceso, para su revisión.	• Formato DEIP-TNNA-IT-07 • Correo electrónico
61 62 63	Jefatura de Unidad Departamental de Terapia para Niñas, Niños y/o Adolescentes	Recibe Informe de Terapia para su revisión y autorización. **¿Autoriza Informe de Terapia?** **No.** Continúa en la actividad no. 62 **Sí.** Continúa en la actividad no. 63 Revisa y devuelve Informe de Terapia vía correo electrónico a la psicóloga o el psicólogo con observaciones. (Regresa a la actividad no. 60) Autoriza y devuelve el Informe de Terapia a la Psicóloga o el Psicólogo para firma.	• Correo electrónico

No.	Área.	Descripción de la actividad.	Documentos y/o sistemas de apoyo.
64 65 66	Subdirección de Intervención Psicológica (Psicóloga o Psicólogo)	Recibe, firma y prepara para entrega el Informe de Terapia de la persona usuaria. Genera el formato de oficio a través del Sistema autorizado por el Pleno del Consejo, edita e imprime oficio para envío del Informe de Terapia a la Autoridad Jurisdiccional. Entrega a la Jefatura de Unidad Departamental de Terapia para Niñas, Niños y/o Adolescentes, oficio, Informe de Terapia y carpeta de la persona usuaria.	• Sistema • Oficio
67 68	Jefatura de Unidad Departamental de Terapia para Niñas, Niños y/o Adolescentes	Recibe oficio, Informe de Terapia y carpeta de la persona usuaria, y recaba firma de la Subdirección de Intervención Psicológica en el oficio de envío del Informe de Terapia. Entrega oficio, Informe de Terapia y carpeta de la persona usuaria al personal administrativo de la Subdirección de Intervención Psicológica.	
69	Subdirección de Intervención Psicológica (Personal administrativo)	Recibe oficio, Informe de Terapia y carpeta de la persona usuaria, y realiza trámite de envío del oficio y del Informe de Terapia para la Autoridad Jurisdiccional.	
70	Autoridad Jurisdiccional (Oficialía de Partes)	Recibe oficio e Informe de Terapia, acusa el oficio y lo devuelve.	
71 72 73	Subdirección de Intervención Psicológica (Personal administrativo)	Recibe y archiva el acuse del oficio en el expediente. Archiva carpeta de la persona usuaria en el expediente de Terapia. Envía expediente a archivo.	

FIN DEL PROCEDIMIENTO

PJCDMX PODER JUDICIAL CIUDAD DE MÉXICO

MANUAL DE PROCEDIMIENTOS

PROCEDIMIENTOS

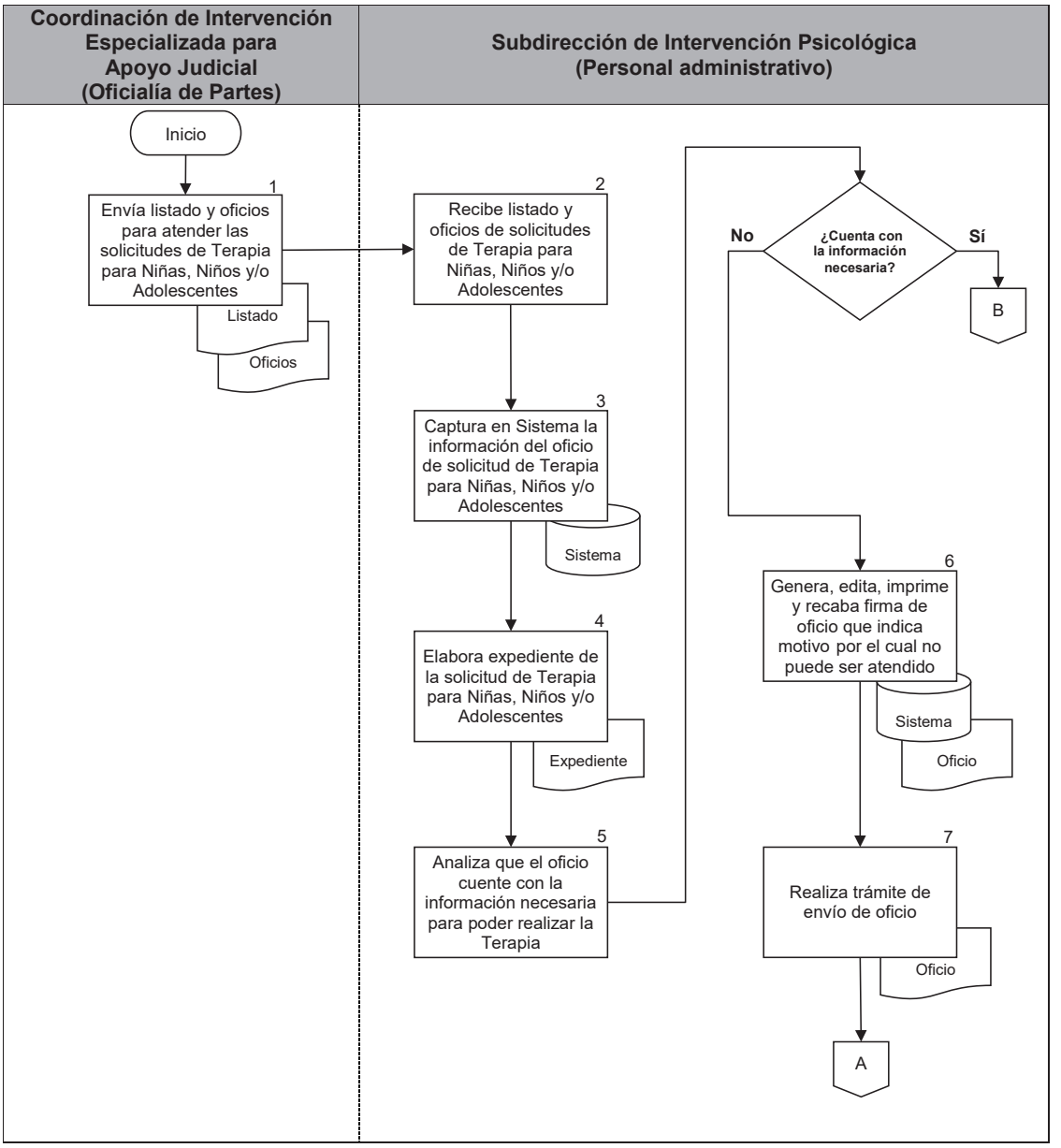

PJCDMX PODER JUDICIAL CIUDAD DE MÉXICO

MANUAL DE PROCEDIMIENTOS

PROCEDIMIENTOS

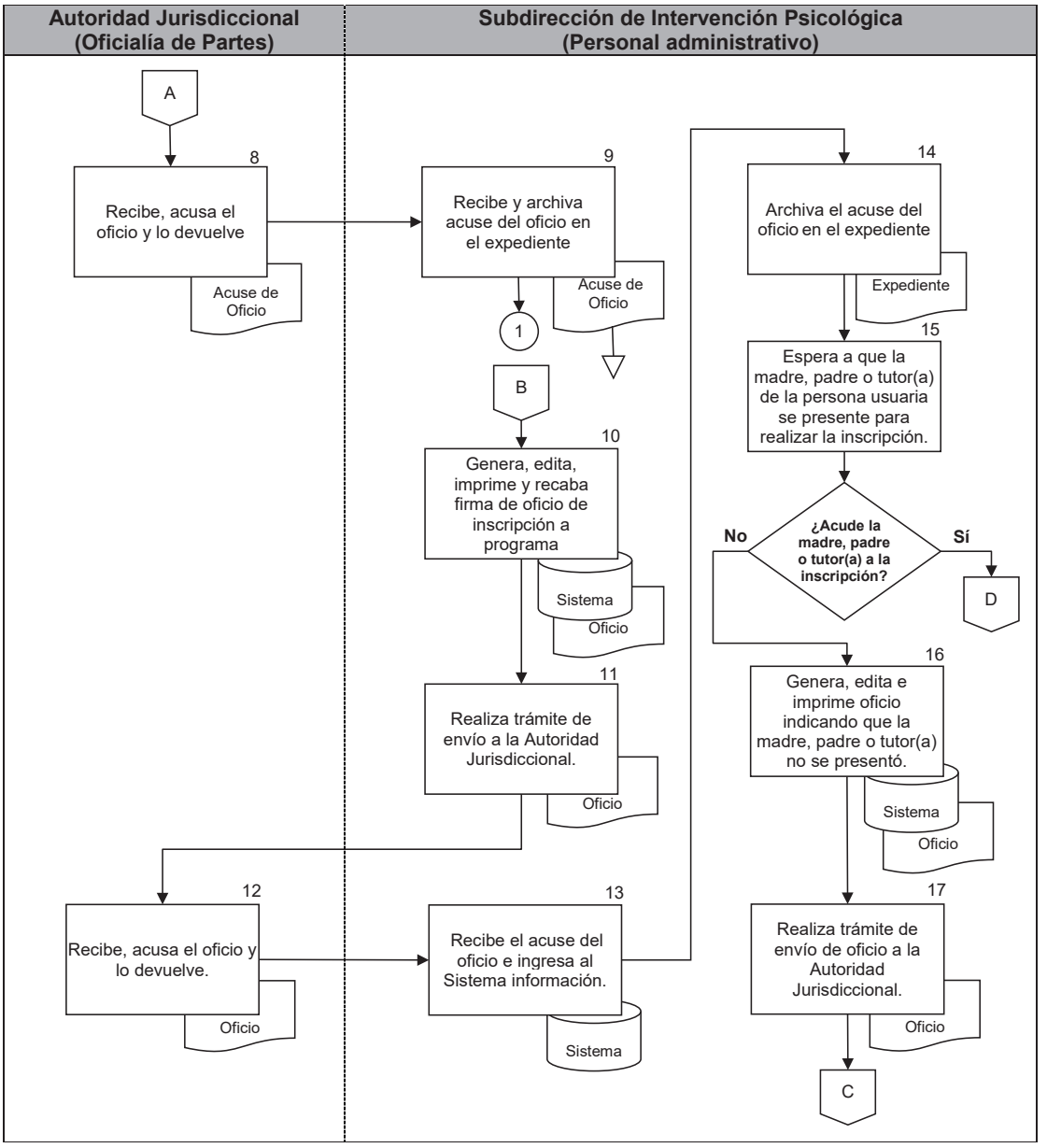

PJCDMX PODER JUDICIAL CIUDAD DE MÉXICO

MANUAL DE PROCEDIMIENTOS

PROCEDIMIENTOS

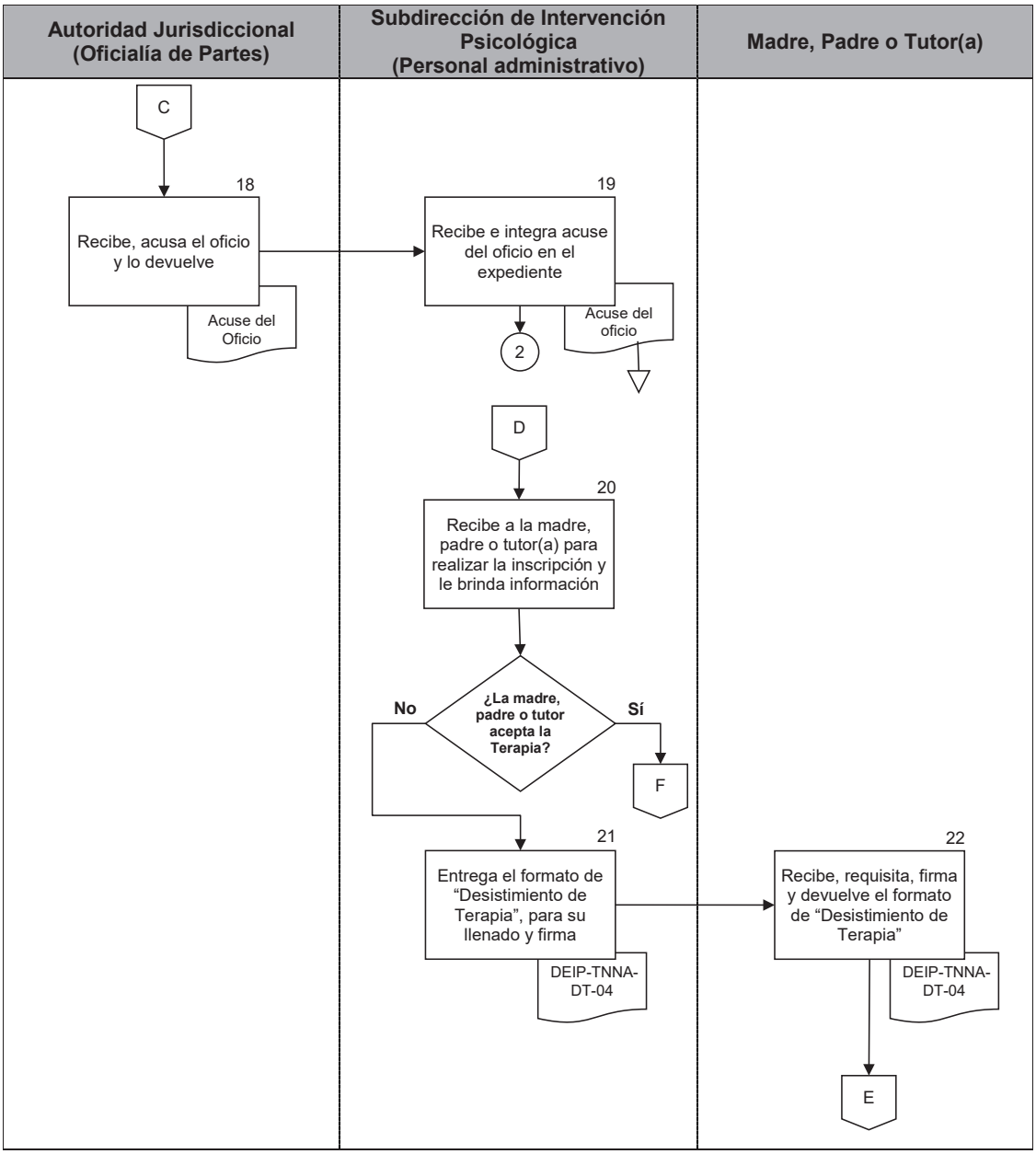

PJCDMX PODER JUDICIAL CIUDAD DE MÉXICO

MANUAL DE PROCEDIMIENTOS

PROCEDIMIENTOS

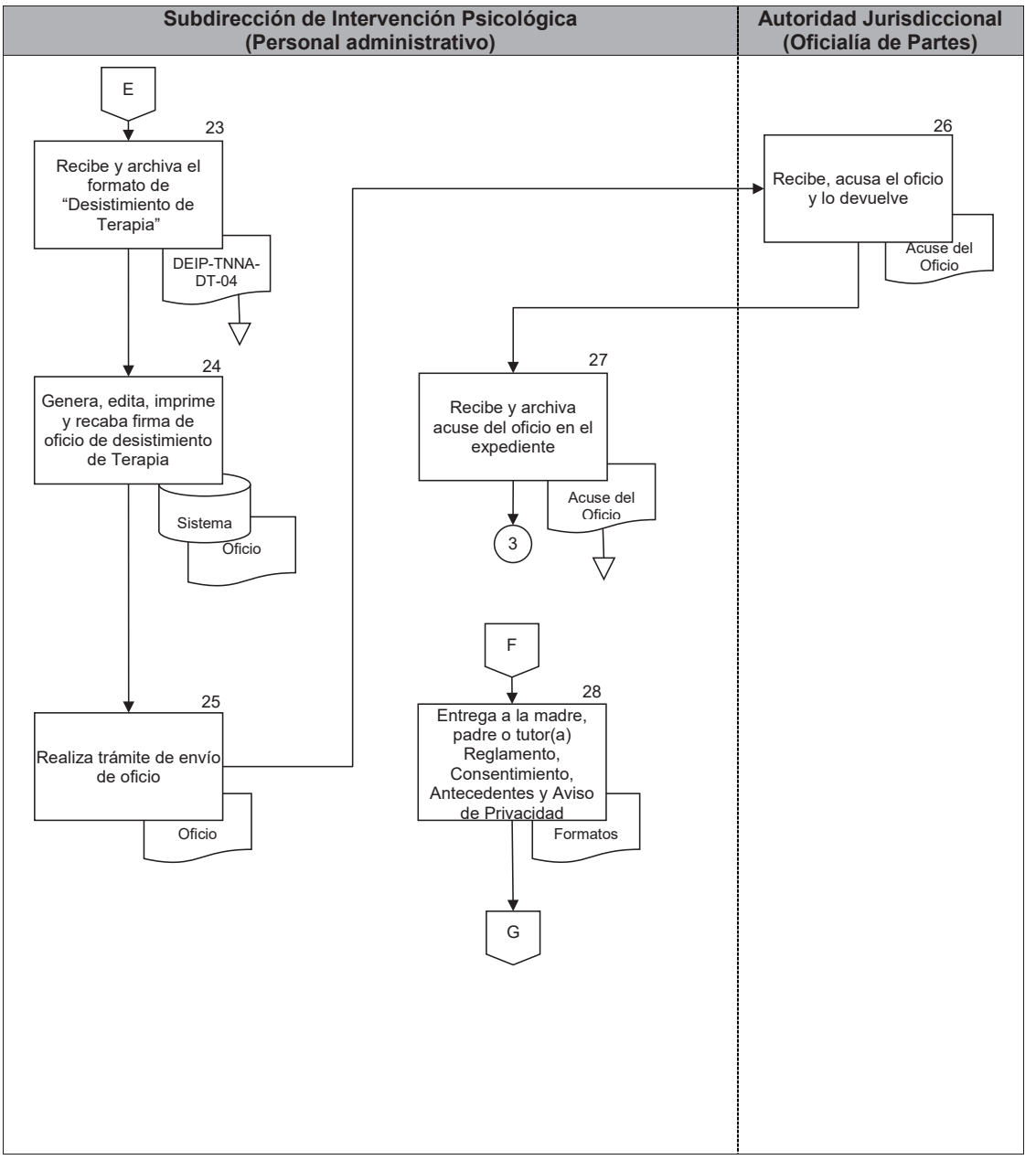

PJCDMX PODER JUDICIAL CIUDAD DE MÉXICO

MANUAL DE PROCEDIMIENTOS

PROCEDIMIENTOS

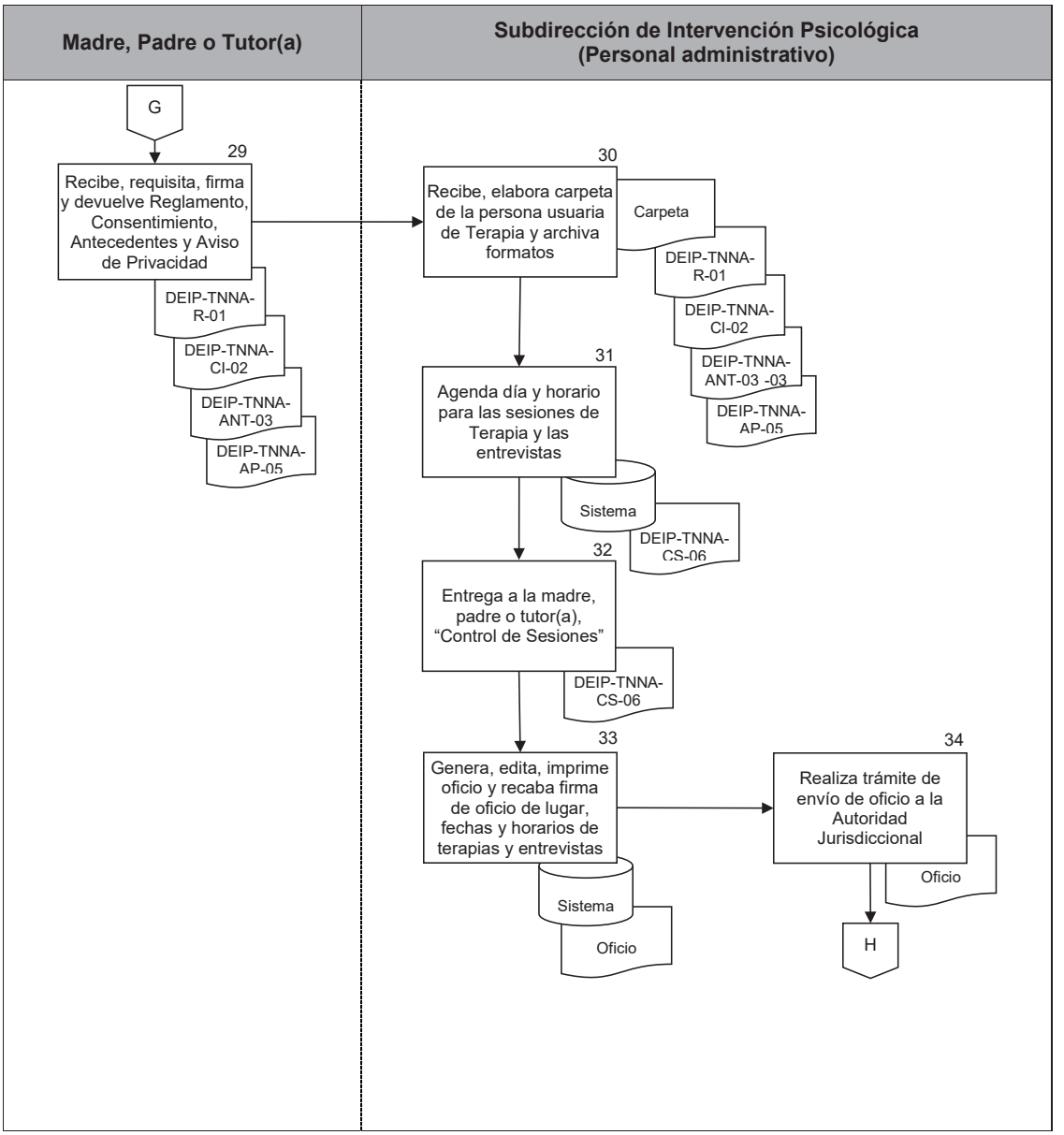

PJCDMX PODER JUDICIAL CIUDAD DE MÉXICO

MANUAL DE PROCEDIMIENTOS

PROCEDIMIENTOS

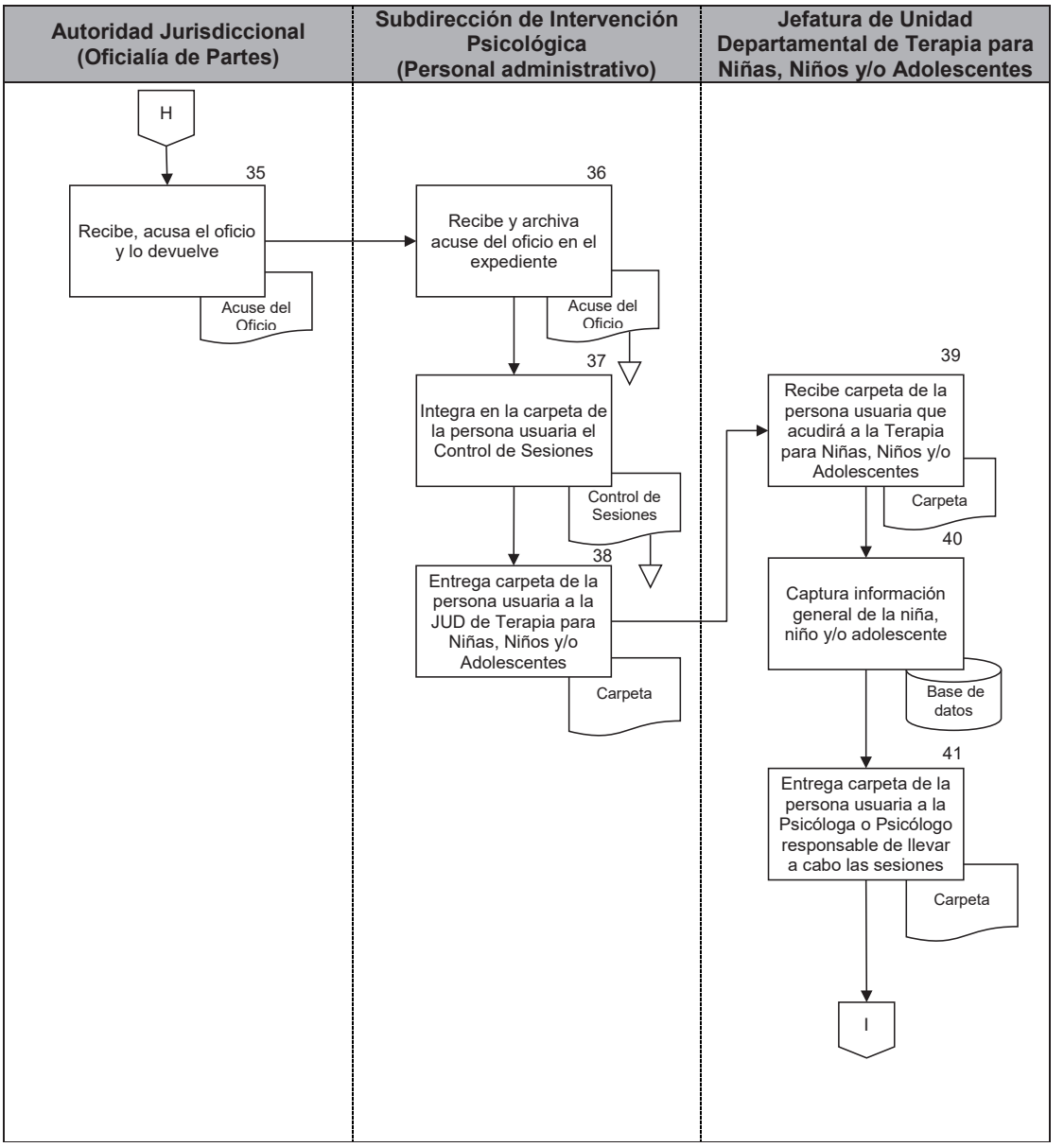

PJCDMX PODER JUDICIAL CIUDAD DE MÉXICO

MANUAL DE PROCEDIMIENTOS

PROCEDIMIENTOS

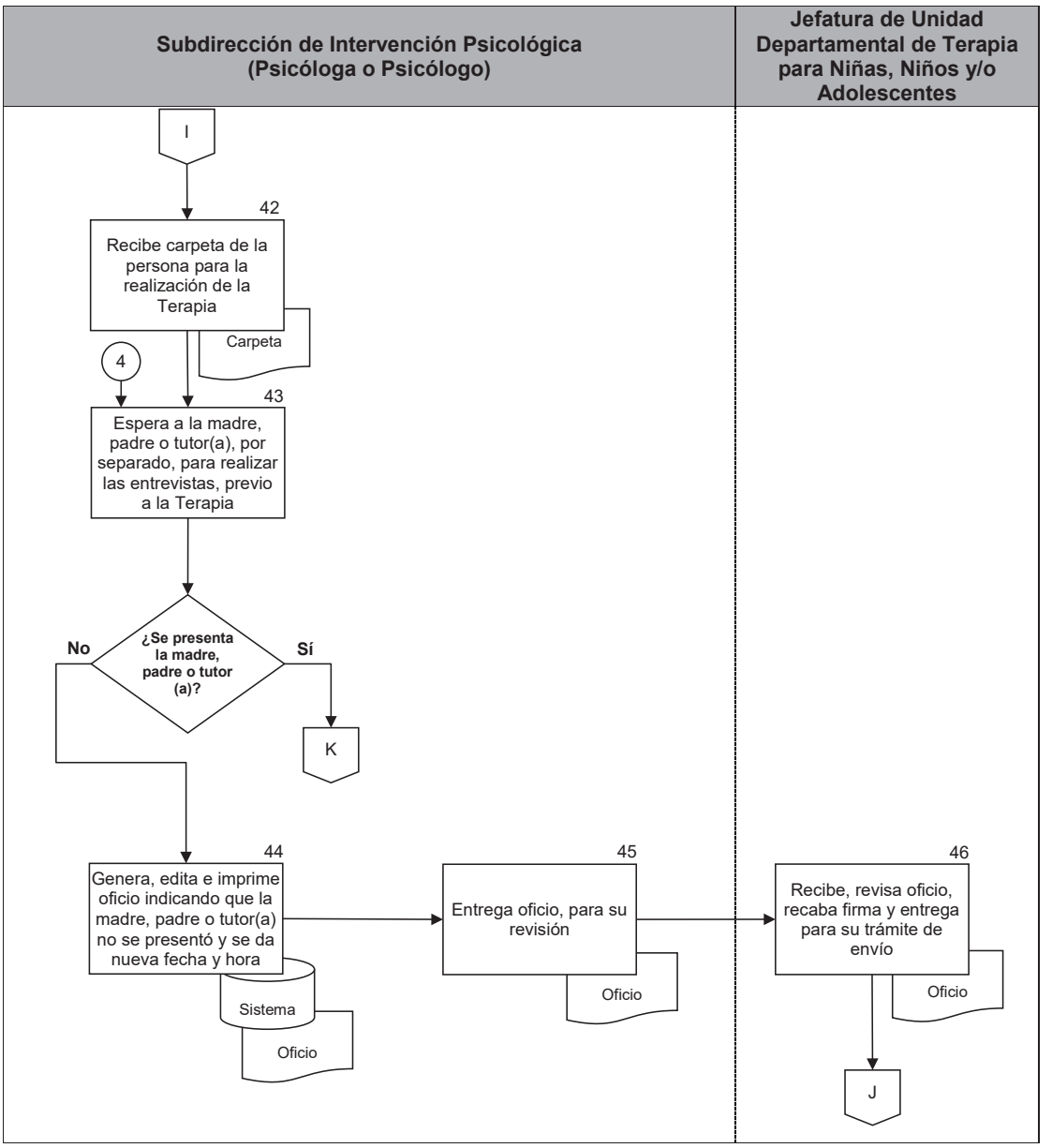

PJCDMX PODER JUDICIAL CIUDAD DE MÉXICO

MANUAL DE PROCEDIMIENTOS

PROCEDIMIENTOS

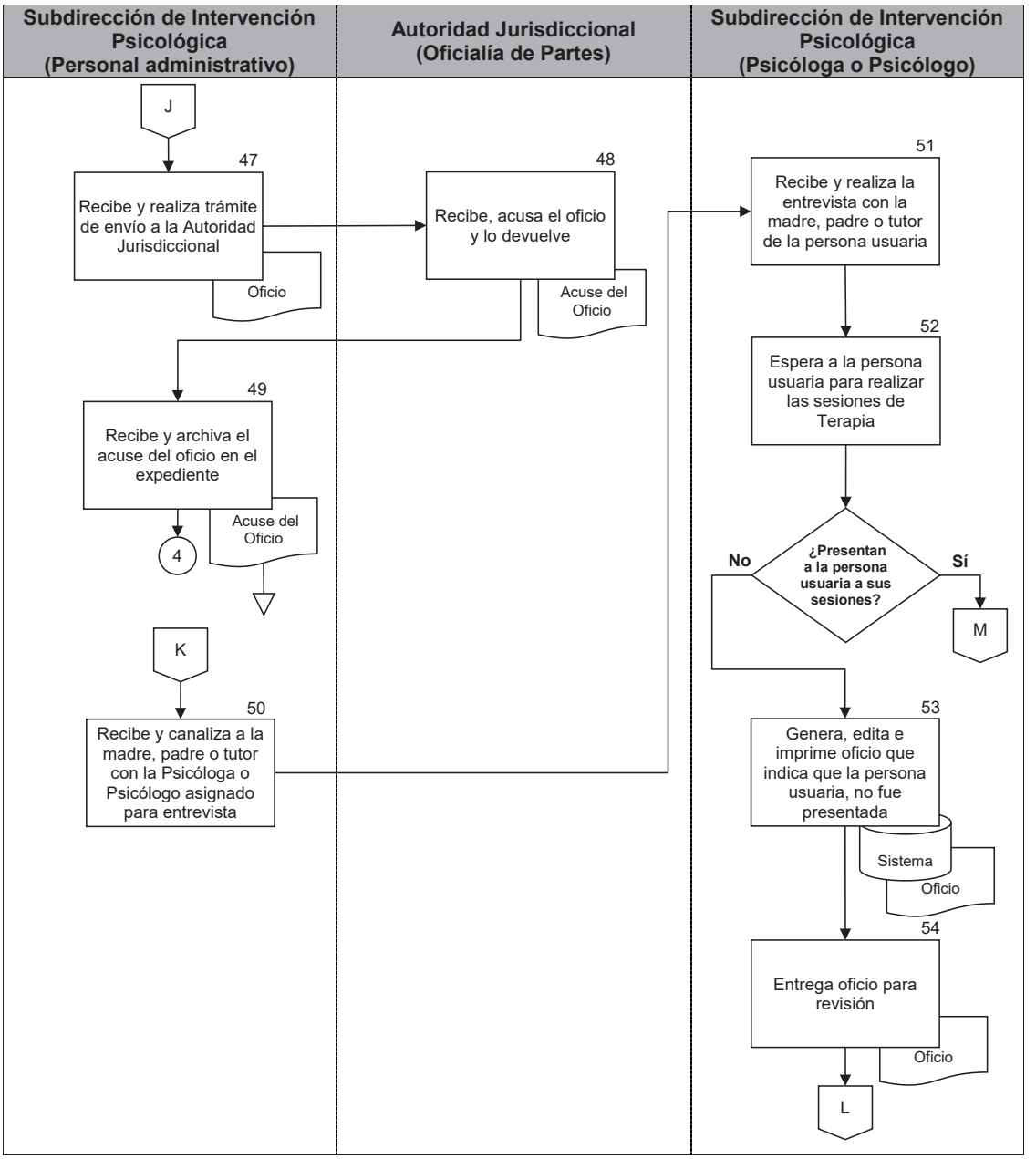

PJCDMX PODER JUDICIAL CIUDAD DE MÉXICO

MANUAL DE PROCEDIMIENTOS

PROCEDIMIENTOS

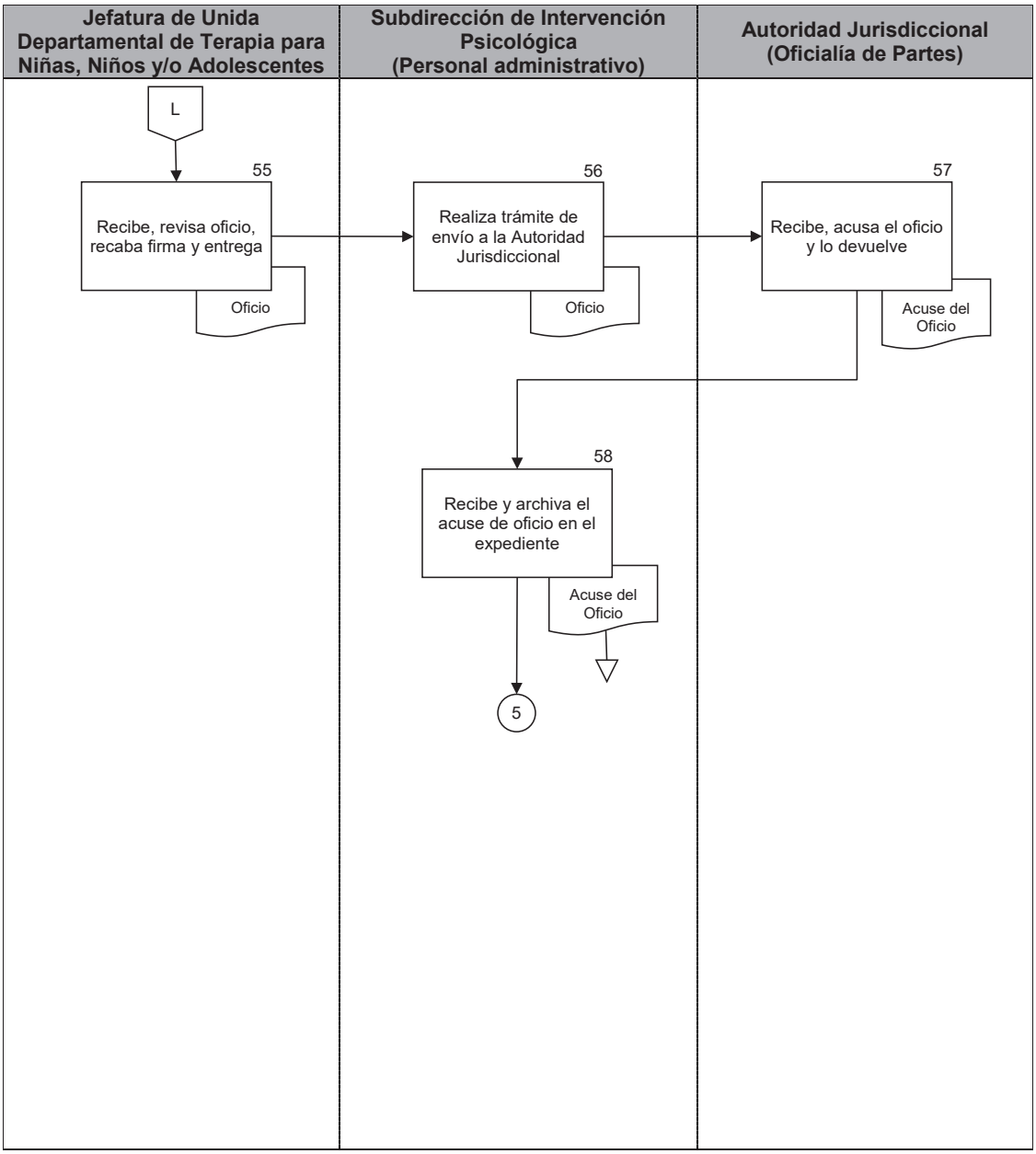

PJCDMX PODER JUDICIAL CIUDAD DE MÉXICO

MANUAL DE PROCEDIMIENTOS

PROCEDIMIENTOS

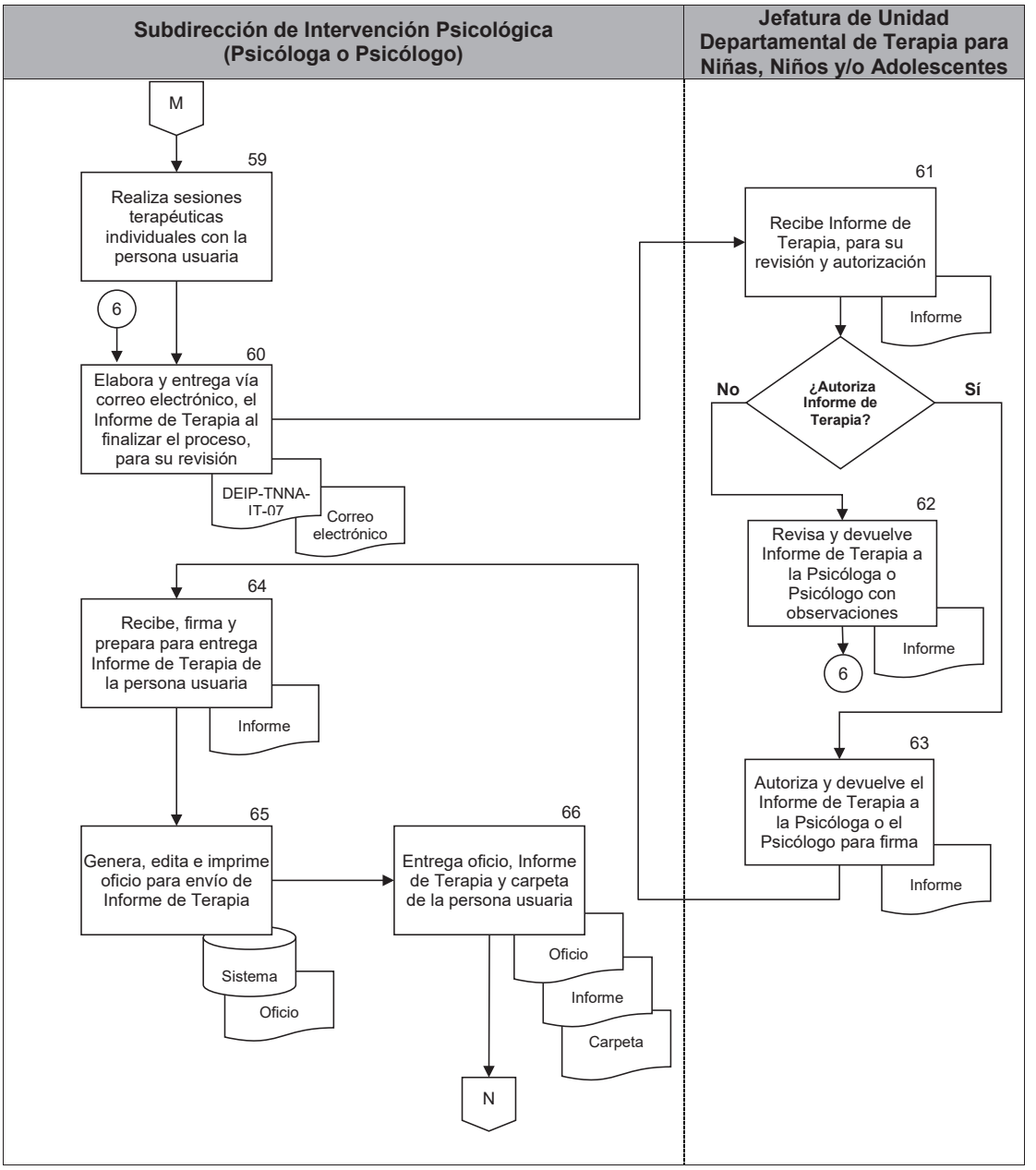

PJCDMX PODER JUDICIAL CIUDAD DE MÉXICO

MANUAL DE PROCEDIMIENTOS

PROCEDIMIENTOS

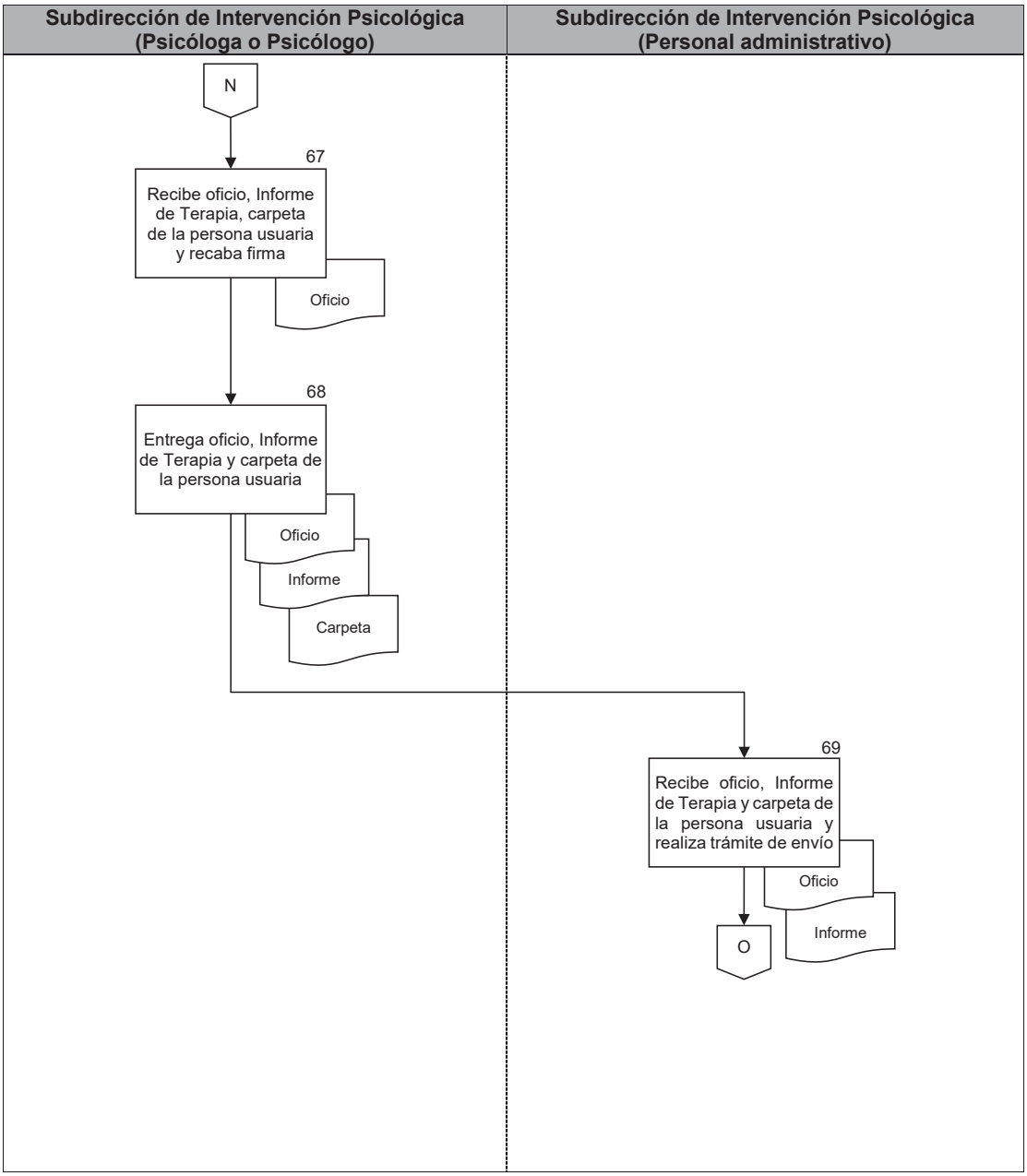

PJCDMX PODER JUDICIAL CIUDAD DE MÉXICO

MANUAL DE PROCEDIMIENTOS

PROCEDIMIENTOS

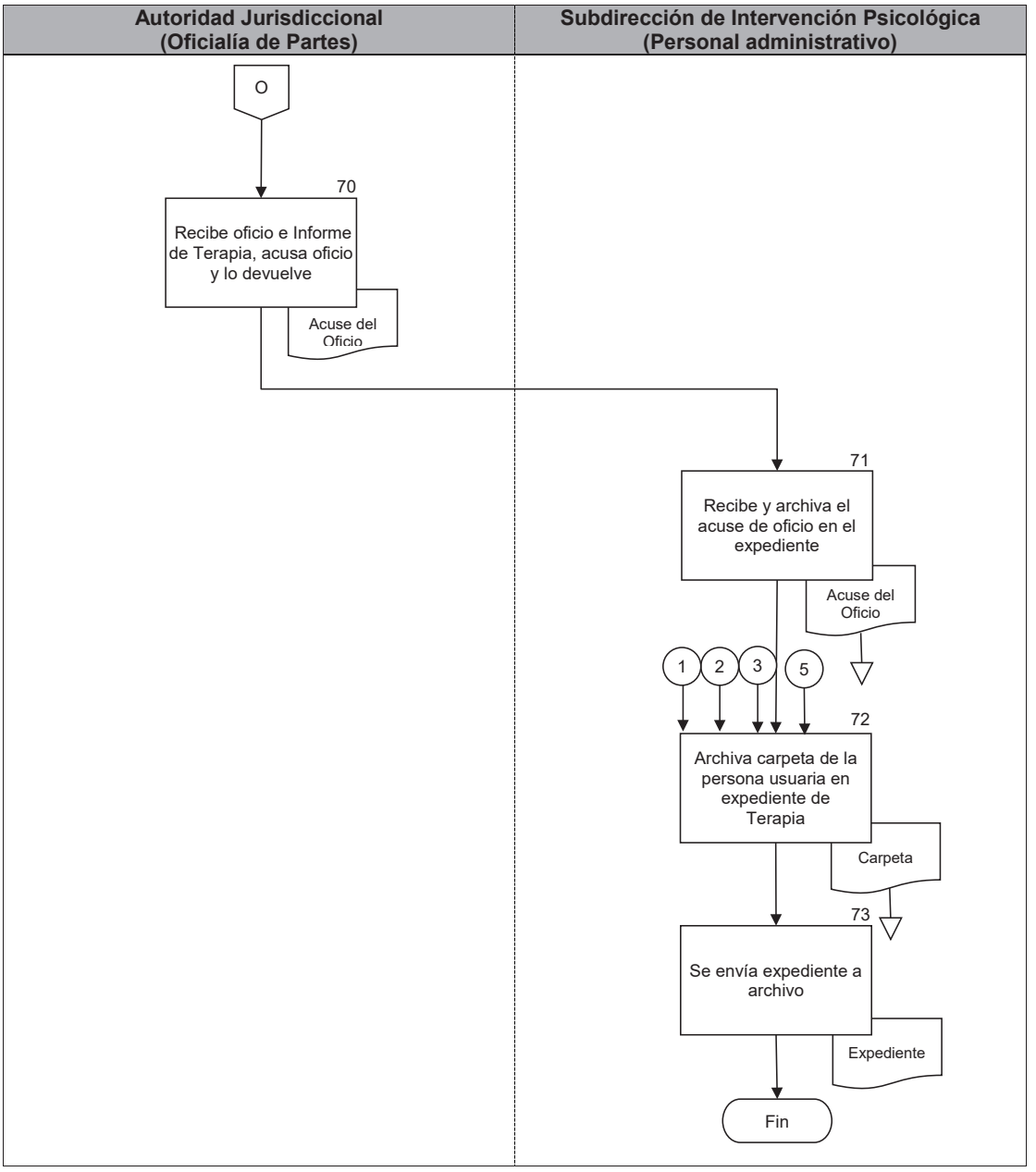

PJCDMX PODER JUDICIAL CIUDAD DE MÉXICO

INTERVENCIÓN ESPECIALIZADA TSJCDMX

Subdirección de Intervención Psicológica.
JUD de Terapia para Niñas, Niños y Adolescentes.

REG. IP.: _____.

R E G L A M E N T O

1. El proceso psicoterapéutico de _____ tendrá una duración, como máximo, de 14 sesiones individuales con la niña, niño o adolescente, y cada sesión será aproximadamente de 60 minutos, una vez por semana.

2. El tratamiento, además de las 14 sesiones, incluirá una entrevista forense con la madre, padre y/o tutor, por separado; y en caso de estimarse conveniente para el proceso terapéutico de la niña, niño o adolescente, se realizarán las siguientes actividades:

   a. Pláticas de orientación, talleres y actividades que se consideren necesarias para alcanzar el objetivo terapéutico, en las que participarán la madre, padre y/o tutor o partes contendientes, ya sea por separado o en conjunto.
   b. Sesión (es) de interacción con aplicación de técnicas lúdicas entre el consultante y la madre, padre y/o tutor, por separado; esta estrategia está planeada para realizarse en cámara de Gesell, y se aplicará entre las sesiones 4 y 6.
   c. Después de llevar a cabo la sesión de interacción supervisada se tendrá una plática de retroalimentación con la madre, padre y/o tutor que haya intervenido en dicha sesión.
   d. Sesiones terapéuticas supervisadas y de análisis en cámara de Gesell.

3. El día y horario asignados paras las sesiones, serán siempre los mismos a lo largo del proceso psicoterapéutico.

4. Atendiendo al caso en particular, el programa terapéutico, de ser necesario podrá ampliarse el número de sesiones que se considere prudente, ello con la finalidad de alcanzar el objetivo terapéutico.

5. Es necesario que la persona autorizada para presentar al consultante a su cita, exhiba identificación oficial vigente con fotografía (INE, cédula profesional o pasaporte) en cada una de las sesiones. Asimismo, el consultante se identificará con credencial escolar con fotografía o pasaporte.

6. La niña, niño y adolescente tendrá que ser presentado por la madre, padre y/o tutor que ostente la guarda y custodia, provisional o definitiva, o por la persona autorizada por la autoridad judicial para tal fin. **No se permiten otros acompañantes.**

7. En caso de inasistencia de la niña, niño o adolescente por cuestiones médicas, accidente o examen escolar, la madre, padre o persona responsable del mismo deberá informar, sin falta, el motivo de la ausencia y entregar copia del justificante correspondiente que se haya ingresado a la autoridad judicial. El porcentaje mínimo de asistencia para cubrir el objetivo terapéutico es de 80%.

8. Se solicita que se presenten 10 minutos antes de que inicie la sesión psicoterapéutica, con la finalidad de agilizar el registro de asistencia, dado que las sesiones de terapia comenzarán puntualmente, no hay tolerancia.

9. Todos los usuarios del servicio deberán ingresar al espacio terapéutico sin alimentos, bebidas, juguetes, objetos personales como iPads, PSP, juegos electrónicos, teléfonos celulares, etc., pues el personal del Tribunal Superior de Justicia de la Ciudad de México no se hará responsable de objetos, si llegaran a extraviarse. En el caso de teléfonos celulares portados por los adultos, deberán ser apagados antes de ingresar al área de atención terapéutica.

PJCDMX PODER JUDICIAL CIUDAD DE MÉXICO

INTERVENCIÓN ESPECIALIZADA TSJCDMX

Subdirección de Intervención Psicológica.
JUD de Terapia para Niñas, Niños y Adolescentes.

10. Es indispensable que la niña, niño y adolescente se presente en adecuadas condiciones de higiene y aliño personal, así como de salud.

11. Es primordial respetar a todo el personal que se encuentra en la Dirección de Evaluación e Intervención Psicológica.

12. Está terminantemente prohibido ofrecer cualquier tipo de gratificación o regalo al personal.

13. La madre, padre y/o tutor se comprometerán a asistir a la entrevista inicial con la psicóloga encargada de la terapia de la niña, niño o adolescente que tengan a su cuidado, así como facilitar y participar en la observación de la dinámica de relación del consultante con la madre, padre y/o tutor, según sea el caso, por separado y en las pláticas de orientación o talleres que se considere necesarias para alcanzar el objetivo terapéutico.

14. Deberá cumplirse en tiempo y forma con las actividades asignadas para realizar en casa; las niñas, niños o adolescentes podrán solicitar el apoyo de la madre, padre y/o tutor, si así lo desean.

15. Cuando sea el turno de llevar a casa el títere itinerante, los consultantes junto con la madre, padre y/o tutor, serán los responsables de su cuidado y devolución a la terapeuta responsable, en la siguiente sesión.

16. En caso de que el consultante requiera cualquier tipo de apoyo o asistencia, la persona responsable de presentarlo tendrá que hacerse cargo de él (uso de sanitario, en caso de siniestro o alguna cuestión de salud).

17. Las Unidades de Terapia para Adultos y Terapia para Niñas, Niños y Adolescentes estarán en constante comunicación, en caso de considerarlo necesario, con la intención de conocer y articular la información que se genere en los procesos de terapia de la Subdirección de Intervención Psicológica.

FECHA: _____

_____
Nombre y firma del padre o tutor.

_____
Nombre y firma de la madre o tutor.

DEIP-TNNA-R-01
2

PJCDMX PODER JUDICIAL CIUDAD DE MÉXICO

MANUAL DE PROCEDIMIENTOS

PROCEDIMIENTOS

PJCDMX PODER JUDICIAL CIUDAD DE MÉXICO

INTERVENCIÓN ESPECIALIZADA TSJCDMX

Subdirección de Intervención Psicológica.
JUD de Terapia para Niñas, Niños y Adolescentes.

REG. IP.: _____ (1) _____.

R E G L A M E N T O

2. El proceso psicoterapéutico de _____ **(2)** _____ tendrá una duración, como máximo, de 14 sesiones individuales con la niña, niño o adolescente, y cada sesión será aproximadamente de 60 minutos, una vez por semana.

2. El tratamiento, además de las 14 sesiones, incluirá una entrevista forense con la madre, padre y/o tutor, por separado; y en caso de estimarse conveniente para el proceso terapéutico de la niña, niño o adolescente, se realizarán las siguientes actividades:

   e. Pláticas de orientación, talleres y actividades que se consideren necesarias para alcanzar el objetivo terapéutico, en las que participarán la madre, padre y/o tutor o partes contendientes, ya sea por separado o en conjunto.
   f. Sesión (es) de interacción con aplicación de técnicas lúdicas entre el consultante y la madre, padre y/o tutor, por separado; esta estrategia está planeada para realizarse en cámara de Gesell, y se aplicará entre las sesiones 4 y 6.
   g. Después de llevar a cabo la sesión de interacción supervisada se tendrá una plática de retroalimentación con la madre, padre y/o tutor que haya intervenido en dicha sesión.
   h. Sesiones terapéuticas supervisadas y de análisis en cámara de Gesell.

18. El día y horario asignados paras las sesiones, serán siempre los mismos a lo largo del proceso psicoterapéutico.

19. Atendiendo al caso en particular, el programa terapéutico, de ser necesario podrá ampliarse el número de sesiones que se considere prudente, ello con la finalidad de alcanzar el objetivo terapéutico.

20. Es necesario que la persona autorizada para presentar al consultante a su cita, exhiba identificación oficial vigente con fotografía (INE, cédula profesional o pasaporte) en cada una de las sesiones. Asimismo, el consultante se identificará con credencial escolar con fotografía o pasaporte.

21. La niña, niño y adolescente tendrá que ser presentado por la madre, padre y/o tutor que ostente la guarda y custodia, provisional o definitiva, o por la persona autorizada por la autoridad judicial para tal fin. **No se permiten otros acompañantes.**

22. En caso de inasistencia de la niña, niño o adolescente por cuestiones médicas, accidente o examen escolar, la madre, padre o persona responsable del mismo deberá informar, sin falta, el motivo de la ausencia y entregar copia del justificante correspondiente que se haya ingresado a la autoridad judicial. El porcentaje mínimo de asistencia para cubrir el objetivo terapéutico es de 80%.

23. Se solicita que se presenten 10 minutos antes de que inicie la sesión psicoterapéutica, con la finalidad de agilizar el registro de asistencia, dado que las sesiones de terapia comenzarán puntualmente, no hay tolerancia.

24. Todos los usuarios del servicio deberán ingresar al espacio terapéutico sin alimentos, bebidas, juguetes, objetos personales como iPads, PSP, juegos electrónicos, teléfonos celulares, etc., pues el personal del

DEIP-TNNA-R-01
3

Tribunal Superior de Justicia de la Ciudad de México no se hará responsable de objetos, si llegaran a extraviarse. En el caso de teléfonos celulares portados por los adultos, deberán ser apagados antes de ingresar al área de atención terapéutica.

25. Es indispensable que la niña, niño y adolescente se presente en adecuadas condiciones de higiene y aliño personal, así como de salud.
26. Es primordial respetar a todo el personal que se encuentra en la Dirección de Evaluación e Intervención Psicológica.
27. Está terminantemente prohibido ofrecer cualquier tipo de gratificación o regalo al personal.
28. La madre, padre y/o tutor se comprometerán a asistir a la entrevista inicial con la psicóloga encargada de la terapia de la niña, niño o adolescente que tengan a su cuidado, así como facilitar y participar en la observación de la dinámica de relación del consultante con la madre, padre y/o tutor, según sea el caso, por separado y en las pláticas de orientación o talleres que se considere necesarias para alcanzar el objetivo terapéutico.
29. Deberá cumplirse en tiempo y forma con las actividades asignadas para realizar en casa; las niñas, niños o adolescentes podrán solicitar el apoyo de la madre, padre y/o tutor, si así lo desean.
30. Cuando sea el turno de llevar a casa el títere itinerante, los consultantes junto con la madre, padre y/o tutor, serán los responsables de su cuidado y devolución a la terapeuta responsable, en la siguiente sesión.
31. En caso de que el consultante requiera cualquier tipo de apoyo o asistencia, la persona responsable de presentarlo tendrá que hacerse cargo de él (uso de sanitario, en caso de siniestro o alguna cuestión de salud).
32. Las Unidades de Terapia para Adultos y Terapia para Niñas, Niños y Adolescentes estarán en constante comunicación, en caso de considerarlo necesario, con la intención de conocer y articular la información que se genere en los procesos de terapia de la Subdirección de Intervención Psicológica.

FECHA: _____ **(3)** _____

_____ **(4)** _____
Nombre y firma del padre o tutor.

_____ **(5)** _____
Nombre y firma de la madre o tutor.

DEIP-TNNA-R-01
4

DESCRIPCIÓN DEL FORMATO

Nombre:	**REGLAMENTO**
Clave:	**DEIP-TNNA-R-01**
Objetivo:	Dar a conocer a la madre, padre o tutor(a) de la persona usuaria el reglamento del área de Terapia para Niñas, Niños y/o Adolescentes.
Elabora:	Jefatura de Unidad Departamental de Terapia para Niñas, Niños y/o Adolescentes.
Número de tantos:	Original.
Distribución:	Original. - Subdirección de Intervención Psicológica. (Expediente general).

INSTRUCTIVO DE LLENADO

No.	CONCEPTO	SE DEBE ANOTAR
1	IP	El número de registro interno que se otorga a cada expediente y que es emitido por el sistema automáticamente.
2	NOMBRE	El nombre de la niña, niño y/o adolescente que se presenta al proceso terapéutico.
3	FECHA	La fecha en que se llena dicho formato.
4	NOMBRE Y FIRMA DEL PADRE O TUTOR	El nombre completo y la firma del padre o tutor que autoriza que se lleve a cabo proceso terapéutico.
5	NOMBRE Y FIRMA DE LA MADRE O TUTORA	El nombre completo y la firma de la madre o tutora que autoriza que se lleve a cabo proceso terapéutico.

PJCDMX PODER JUDICIAL CIUDAD DE MÉXICO

MANUAL DE PROCEDIMIENTOS

PROCEDIMIENTOS

PJCDMX PODER JUDICIAL CIUDAD DE MÉXICO

INTERVENCIÓN ESPECIALIZADA TSJCDMX

Subdirección de Intervención Psicológica.
JUD de Terapia para Niñas, Niños y Adolescentes.

CONSENTIMIENTO INFORMADO

Fecha: _____

Nombre del consultante: _____
Edad: _____ Sexo: H ◻ M ◻ Escolaridad: _____
Teléfono casa: _____ Teléfono celular: _____
Sala o Juzgado: _____ Número de expediente/toca: _____
Tipo de juicio: _____
En caso de emergencia llamar a: _____ Tel: _____

1. Yo, _____, estoy de acuerdo en que mi _____, _____, asista al proceso psicoterapéutico que consiste en un máximo de 14 sesiones individuales, con una duración aproximada de 60 minutos, una vez por semana.

2. Me comprometo a acudir a la primera cita en la cual me será realizada una entrevista.

3. Estoy enterada/o de que todo lo anterior tendrá lugar en la Subdirección de Intervención Psicológica del Tribunal Superior de Justicia de la Ciudad de México, ubicada en: Av. Niños Héroes No. 150, 3° piso, Colonia Doctores, Alcaldía Cuauhtémoc, C.P. 06720.

4. Me comprometo a apoyar en todo el proceso psicoterapéutico a mí _____.

5. Estoy de acuerdo con la programación del día y horario que me fueron asignados para las sesiones psicoterapéuticas de mí _____; asimismo, **acepto cada una de las cláusulas de este consentimiento informado.**

_____
Nombre completo y firma del (la) progenitor (a) o tutor.

DEIP-TNNA-CI-02

1

PJCDMX PODER JUDICIAL CIUDAD DE MÉXICO

MANUAL DE PROCEDIMIENTOS

PROCEDIMIENTOS

PJCDMX PODER JUDICIAL CIUDAD DE MÉXICO

INTERVENCIÓN ESPECIALIZADA TSJCDMX

Subdirección de Intervención Psicológica.
JUD de Terapia para Niñas, Niños y Adolescentes.

CONSENTIMIENTO INFORMADO

Fecha: _____(1)_____

Nombre del consultante: _____(2)_____
Edad: _____(3)_____ Sexo: (4) H ◻ M ◻ Escolaridad:_____(5)_____
Teléfono casa: _____(6)_____ celular: _____(7)_____
Sala o Juzgado: _____(8)_____ Número de expediente/toca: _____(9)_____
Tipo de juicio: _____(10)_____
En caso de emergencia llamar a: _____(11)_____ Tel: _____(12)_____

6. Yo, _____(13)_____ ___, estoy de acuerdo en que mi ____(14)_____, _____(15)_____, asista al proceso psicoterapéutico que consiste en un máximo de 14 sesiones individuales, con una duración aproximada de 60 minutos, una vez por semana.

7. Me comprometo a acudir a la primera cita en la cual me será realizada una entrevista.

8. Estoy enterada/o de que todo lo anterior tendrá lugar en la Subdirección de Intervención Psicológica del Tribunal Superior de Justicia de la Ciudad de México, ubicada en: Av. Niños Héroes No. 150, 3° piso, Colonia Doctores, Alcaldía Cuauhtémoc, C.P. 06720.

9. Me comprometo a apoyar en todo el proceso psicoterapéutico a mí _____(16)_____.

10. Estoy de acuerdo con la programación del día y horario que me fueron asignados para las sesiones psicoterapéuticas de mí _____(17)_____; asimismo, **acepto cada una de las cláusulas de este consentimiento informado.**

_____(18)_____
Nombre completo y firma del (la) progenitor(a) o tutor(a).

DEIP-TNNA-CI-02

2

DESCRIPCIÓN DEL FORMATO

Nombre:	**CONSENTIMIENTO INFORMADO**
Clave:	**DEIP-TNNA-CI-02**
Objetivo:	Que las madres, padres y/o tutores(as) que ostentan la guarda y custodia, expresen su voluntad de que su hija(s) o hijo(s) asista al proceso de Terapia para Niñas, Niños y/o Adolescentes.
Elabora:	Jefatura de Unidad Departamental de Terapia para Niñas, Niños y/o Adolescentes.
Número de tantos:	Original.
Distribución:	Original- Subdirección de Intervención Psicológica. (Expediente general).

PJCDMX PODER JUDICIAL CIUDAD DE MÉXICO

MANUAL DE PROCEDIMIENTOS

PROCEDIMIENTOS

INSTRUCTIVO DE LLENADO

No.	CONCEPTO	SE DEBE ANOTAR
1	FECHA	La fecha del día en curso.
2	NOMBRE DEL CONSULTANTE	El nombre completo de la niña, niño o adolescente que acude al proceso terapéutico.
3	EDAD	La edad de la niña, niño o adolescente que acude al proceso terapéutico.
4	SEXO	Se marca el recuadro que corresponda al sexo (H o M) de la niña, niño o adolescente que acude al proceso terapéutico.
5	ESCOLARIDAD	La escolaridad de la niña, niño o adolescente que acude al proceso terapéutico.
6	TELEFONO DE CASA	El teléfono de casa de la niña, niño o adolescente que acude al proceso terapéutico.
7	TELEFONO DE CELULAR	El teléfono celular de la madre, padre o tutor(a) que tiene la guarda y custodia de la niña, niño o adolescente que acude al proceso terapéutico.
8	SALA O JUZGADO	Los datos de la Sala o Juzgado donde se lleva el juicio del caso.
9	NÚMERO DE EXPEDIENTE/TOCA	El número de expediente/toca del juicio que se lleva a cabo.
10	TIPO DE JUICIO	El tipo de juicio del caso.

No.	CONCEPTO	SE DEBE ANOTAR
11	EN CASO DE EMERGENCIA LLAMAR A	El nombre de una persona alterna a la madre, padre o tutor(a), a la que se le pueda llamar en caso de una emergencia.
12	TELÉFONO	El número de teléfono de la persona alterna a la madre, padre o tutor(a), a la que se le pueda llamar en caso de una emergencia.
13	NOMBRE	El nombre de la madre, padre o tutor(a) que tiene la guarda y custodia de la niña, niño o adolescente.
14	PARENTESCO	El tipo de parentesco que tiene con la niña, niño y/o adolescente.
15	NOMBRE	El nombre de la niña, niño o adolescente que acude al proceso terapéutico.
16	PARENTESCO	El tipo de parentesco que tiene con la niña, niño y/o adolescente.
17	PARENTESCO	El tipo de parentesco que tiene con la niña, niño y/o adolescente.
18	NOMBRE COMPLETO Y FIRMA DEL PROGENITOR(A) O TUTOR(A)	El nombre completo y la firma de la madre, padre o tutor(a) que tiene la guarda y custodia de la Niña, Niño y/o Adolescente.

PJCDMX PODER JUDICIAL CIUDAD DE MÉXICO

MANUAL DE PROCEDIMIENTOS

PROCEDIMIENTOS

PJCDMX PODER JUDICIAL CIUDAD DE MÉXICO

INTERVENCIÓN ESPECIALIZADA TSJCDMX

Subdirección de Intervención Psicológica.
JUD de Terapia para Niñas, Niños y Adolescentes.

F.1 ANTECEDENTES NIÑA, NIÑO O ADOLESCENTE

REG.: _____.

1. DATOS GENERALES DE LA NIÑA, NIÑO O ADOLESCENTE.	
NOMBRE:	
SEXO:	
EDAD:	
FECHA DE NACIMIENTO	
NACIONALIDAD:	
RELIGIÓN:	
ESCOLARIDAD:	
DOMICILIO (ALCALDÍA O MUNICIPIO):	

2. DATOS CLÍNICOS DE LA NIÑA, NIÑO O ADOLESCENTE.			
HA SIDO EVALUADO PSICOLÓGICAMENTE:	**SI**	**NO**	Fecha de la evaluación:
			Lugar:
HA TOMADO TERAPIA PSICOLÓGICA:	**SI**	**NO**	Período de la terapia:
			Motivo:
			Lugar:
HA SIDO VALORADO POR MÉDICO PSIQUIATRA:	**SI**	**NO**	Fecha de valoración:
			Lugar:
			Diagnóstico:
			Medicamentos prescritos:
			Frecuencia de la toma del medicamento:
PRESENTA ALGUNA ENFERMEDAD CRÓNICO-DEGENERATIVA:	**SI**	**NO**	Diagnóstico:
			Fecha del diagnóstico:
			Medicamentos prescritos:
			Frecuencia de la toma del medicamento:
¿ES USUARIO DEL CENTRO DE CONVIVENCIAS?	**SI**	**NO**	Numero de convivencia o entrega recepción:

De manera breve, a continuación, describa:

3. HISTORIA DEL DESARROLLO DE LA NIÑA, NIÑO O ADOLESCENTE.
LA EXISTENCIA DE ALGÚN EVENTO DE IMPORTANCIA, DURANTE EL EMBARAZO, PARTO O POSTERIOR, QUE AFECTÓ O AFECTE EL DESARROLLO NORMAL DE SU HIJA (O), EN LAS ÁREAS MOTRIZ, LENGUAJE, ALIMENTACIÓN, CONTROL DE ESFÍNTERES, O CUALQUIER OTRA.
LA CALIDAD DEL SUEÑO O PROBLEMAS RELACIONADOS CON PESADILLAS, SONAMBULISMO, INSOMNIO, ETC.
4. DINÁMICA EMOCIONAL DE LA NIÑA, NIÑO O ADOLESCENTE.
DESCRIBA TEMPERAMENTO, INTERESES, FORTALEZAS, DEBILIDADES, ETC. DE SU HIJA (O).

DEIP-TNNA-ANT-03
1

PJCDMX PODER JUDICIAL CIUDAD DE MÉXICO

INTERVENCIÓN ESPECIALIZADA TSJCDMX

Subdirección de Intervención Psicológica.
JUD de Terapia para Niñas, Niños y Adolescentes.

LA MANERA EN QUE SU HIJA (O) EXPRESA SUS EMOCIONES Y PENSAMIENTOS.
LA MANERA DE REACCIONAR QUE PRESENTA SU HIJA (O) ANTE SITUACIONES QUE LE PROVOCAN TRISTEZA, ENOJO, CULPA, MIEDO.
ESTILO DE CRIANZA QUE UD. EMPLEA CON SU HIJA (O) Y EL TIPO DE RELACION QUE TIENE CON ELLA (EL) EN LA ACTUALIDAD.
LA RELACION Y ESTILO DE CRIANZA DEL OTRO PROGENITOR CON SU HIJA (O) ANTES Y DESPUES DE LA SEPARACION.
TIPO DE RELACION ENTRE USTED Y EL PADRE/MADRE DE SU HIJA (O) ANTES Y DESPUES DE LA SEPARACION.
DESCRIBA SI HAY INTERVENCION DE OTROS FAMILIARES Y/O NUEVA PAREJA EN EL CUIDADO DE SU HIJA (O) (APOYO ECONÓMICO, CRIANZA, NUEVOS HERMANOS, ETC.).
NOMBRE DE LA PERSONA QUE CUIDA A SU HIJA (O) CUANDO USTED SALE A TRABAJAR O REALIZA OTRAS ACTIVIDADES, ASI CÓMO, DESCRIBA EL TIPO DE RELACIÓN QUE EXISTE CON ESA O ESAS PERSONAS.

DEIP-TNNA-ANT-03
2

PJCDMX PODER JUDICIAL CIUDAD DE MÉXICO

INTERVENCIÓN ESPECIALIZADA TSJCDMX

Subdirección de Intervención Psicológica.
JUD de Terapia para Niñas, Niños y Adolescentes.

LA RELACION DE SU HIJA (O) CON SUS HERMANOS (AS).
LAS RELACIONES SOCIALES DE SU HIJA (O).
EL RENDIMIENTO ESCOLAR DE SU HIJA (O) ANTES Y DESPUES DE LA SEPARACION DE LOS PADRES.

FECHA: _____.

NOMBRE: _____. **FIRMA:** _____.

PARENTESCO CON LA NIÑA, NIÑO O ADOLESCENTE: _____.

TELÉFONO DE CONTACTO: CASA: _____. **CEL.:** _____.

EN CASO DE EMERGENCIA LLAMAR A: _____ **TEL:** _____.

DEIP-TNNA-ANT-03
3

PJCDMX PODER JUDICIAL CIUDAD DE MÉXICO

INTERVENCIÓN ESPECIALIZADA TSJCDMX

Subdirección de Intervención Psicológica.
JUD de Terapia para Niñas, Niños y Adolescentes.

F.1 ANTECEDENTES NIÑA, NIÑO O ADOLESCENTE

5. REG.: _____(1)_____.

1. DATOS GENERALES DE LA NIÑA, NIÑO O ADOLESCENTE.	
NOMBRE:	(2)
SEXO:	(3)
EDAD:	(4)
FECHA DE NACIMIENTO	(5)
NACIONALIDAD:	(6)
RELIGIÓN:	(7)
ESCOLARIDAD:	(8)
DOMICILIO (ALCALDÍA O MUNICIPIO):	(9)

2. DATOS CLÍNICOS DE LA NIÑA, NIÑO O ADOLESCENTE.				
HA SIDO EVALUADO PSICOLÓGICAMENTE: (10)	SI	NO	Fecha de la evaluación:	(11)
			Lugar:	(12)
HA TOMADO TERAPIA PSICOLÓGICA: (13)	SI	NO	Período de la terapia:	(14)
			Motivo:	(15)
			Lugar:	(16)
HA SIDO VALORADO POR MÉDICO (17) PSIQUIATRA:	SI	NO	Fecha de valoración:	(18)
			Lugar:	(19)
			Diagnóstico:	(20)
			Medicamentos prescritos:	(21)
			Frecuencia de la toma del medicamento:	(22)
PRESENTA ALGUNA ENFERMEDAD (23) CRÓNICO-DEGENERATIVA:	SI	NO	Diagnóstico:	(24)
			Fecha del diagnóstico:	(25)
			Medicamentos prescritos:	(26)
			Frecuencia de la toma del medicamento:	(27)
¿ES USUARIO DEL CENTRO DE CONVIVENCIAS? (28)	SI	NO	Numero de convivencia o entrega recepción:	(29)

De manera breve, a continuación, describa:

3. HISTORIA DEL DESARROLLO DE LA NIÑA, NIÑO O ADOLESCENTE.
LA EXISTENCIA DE ALGÚN EVENTO DE IMPORTANCIA, DURANTE EL EMBARAZO, PARTO O POSTERIOR, QUE AFECTÓ O AFECTE EL DESARROLLO NORMAL DE SU HIJA (O), EN LAS ÁREAS MOTRIZ, LENGUAJE, ALIMENTACIÓN, CONTROL DE ESFÍNTERES, O CUALQUIER OTRA.
(30)
LA CALIDAD DEL SUEÑO O PROBLEMAS RELACIONADOS CON PESADILLAS, SONAMBULISMO, INSOMNIO, ETC.
(31)
4. DINÁMICA EMOCIONAL DE LA NIÑA, NIÑO O ADOLESCENTE.
DESCRIBA TEMPERAMENTO, INTERESES, FORTALEZAS, DEBILIDADES, ETC. DE SU HIJA (O).

DEIP-TNNA-ANT-03
1

PJCDMX PODER JUDICIAL CIUDAD DE MÉXICO

INTERVENCIÓN ESPECIALIZADA TSJCDMX

Subdirección de Intervención Psicológica.
JUD de Terapia para Niñas, Niños y Adolescentes.

(32)
LA MANERA EN QUE SU HIJA (O) EXPRESA SUS EMOCIONES Y PENSAMIENTOS.
(33)
LA MANERA DE REACCIONAR QUE PRESENTA SU HIJA (O) ANTE SITUACIONES QUE LE PROVOCAN TRISTEZA, ENOJO, CULPA, MIEDO.
(34)
ESTILO DE CRIANZA QUE UD. EMPLEA CON SU HIJA (O) Y EL TIPO DE RELACION QUE TIENE CON ELLA (EL) EN LA ACTUALIDAD.
(35)
LA RELACION Y ESTILO DE CRIANZA DEL OTRO PROGENITOR CON SU HIJA (O) ANTES Y DESPUES DE LA SEPARACION.
(36)
TIPO DE RELACION ENTRE USTED Y EL PADRE/MADRE DE SU HIJA (O) ANTES Y DESPUES DE LA SEPARACION.
(37)
DESCRIBA SI HAY INTERVENCION DE OTROS FAMILIARES Y/O NUEVA PAREJA EN EL CUIDADO DE SU HIJA (O) (APOYO ECONÓMICO, CRIANZA, NUEVOS HERMANOS, ETC.).
(38)
NOMBRE DE LA PERSONA QUE CUIDA A SU HIJA (O) CUANDO USTED SALE A TRABAJAR O REALIZA OTRAS ACTIVIDADES, ASI COMO, DESCRIBA EL TIPO DE RELACIÓN QUE EXISTE CON ESA O ESAS PERSONAS.
(39)

DEIP-TNNA-ANT-03
2

PJCDMX PODER JUDICIAL CIUDAD DE MÉXICO

INTERVENCIÓN ESPECIALIZADA TSJCDMX

Subdirección de Intervención Psicológica.
JUD de Terapia para Niñas, Niños y Adolescentes.

LA RELACION DE SU HIJA (O) CON SUS HERMANOS (AS).
(40)
LAS RELACIONES SOCIALES DE SU HIJA (O).
(41)
EL RENDIMIENTO ESCOLAR DE SU HIJA (O) ANTES Y DESPUES DE LA SEPARACION DE LOS PADRES.
(42)

FECHA: _____(43)_____.

NOMBRE: _____(44)_____. FIRMA: _____(45)_____.

PARENTESCO CON LA NIÑA, NIÑO O ADOLESCENTE: _____(46)_____.

TELÉFONO DE CONTACTO: CASA: _____(47)_____. CEL.: _____(48)_____.

EN CASO DE EMERGENCIA LLAMAR A: _____(49)_____ TEL: _____(50)_____.

DEIP-TNNA-ANT-03
3

DESCRIPCIÓN DEL FORMATO

Nombre:	**F.1 ANTECEDENTES NIÑA, NIÑO O ADOLESCENTE**
Clave:	**DEIP-TNNA-ANT-03**
Objetivo:	Que la madre, padre o tutor(a) que ostenta la guarda y custodia, proporcione información del desarrollo psicológico de su hija (s), hijo (s) y/o adolescente (s) y de la dinámica familiar, previo al inicio del proceso de terapia.
Elabora:	Jefatura de Unidad Departamental de Terapia para Niñas, Niños y/o Adolescentes.
Número de tantos:	Original.
Distribución:	Original- Subdirección de Intervención Psicológica (Expediente general).

INSTRUCTIVO DE LLENADO

No.	CONCEPTO	SE DEBE ANOTAR
1	REG	El número de registro interno (IP) que se otorga a cada expediente y que es emitido por el sistema automáticamente.
2	NOMBRE	El nombre completo de la persona usuaria.
3	SEXO	El sexo (H o M) de la niña, niño o adolescente que acude al proceso terapéutico.
4	EDAD	La edad de la persona usuaria.
5	FECHA DE NACIMIENTO	La fecha de nacimiento de la persona usuaria.
6	NACIONALIDAD	La nacionalidad de la persona usuaria.
7	RELIGIÓN	La religión de la persona usuaria.
8	ESCOLARIDAD	La escolaridad de la persona usuaria.
9	DOMICILIO (ALCALDÍA O MUNICIPIO)	El domicilio (Alcaldía o Municipio) de la persona usuaria.
10	HA SIDO EVALUADO PSICOLÓGICAMENTE	Se marca el recuadro que corresponda (SI o NO) a su respuesta.
11	FECHA DE LA EVALUACIÓN	La fecha en que fue evaluada la persona usuaria.
12	LUGAR	El lugar en que fue evaluada la persona usuaria.
13	HA TOMADO TERAPIA PSICOLÓGICA	Se marca el recuadro que corresponda (SI o NO) a su respuesta.

No.	CONCEPTO	SE DEBE ANOTAR
14	PERÍODO DE LA TERAPIA	El período en que la persona usuaria tomó la terapia psicológica.
15	MOTIVO	Los motivos por los cuales la persona usuaria tomó la terapia psicológica.
16	LUGAR	El lugar en el cual la persona usuaria tomó la terapia psicológica.
17	HA SIDO VALORADO POR MÉDICO PSIQUIATRA	Se marca el recuadro que corresponda (SI o NO) a su respuesta.
18	FECHA DE VALORACIÓN	La fecha de la valoración médico psiquiátrica.
19	LUGAR	El lugar en donde fue valorada psiquiátricamente la persona usuaria.
20	DIAGNÓSTICO	El diagnóstico de la valoración médico psiquiatra.
21	MEDICAMENTOS PRESCRITOS	Los medicamentos prescritos.
22	FRECUENCIA DE LA TOMA DE MEDICAMENTO	La frecuencia de la toma del medicamento psiquiátrico.
23	PRESENTA ALGUNA ENFERMEDAD CRÓNICO-DEGENERATIVA.	Se marca el recuadro que corresponda (SI o NO) a su respuesta.
24	DIAGNÓSTICO	El diagnóstico de la enfermedad crónico-degenerativa que presente la persona usuaria.

No.	CONCEPTO	SE DEBE ANOTAR
25	FECHA DEL DIAGNÓSTICO	La fecha del diagnóstico de la enfermedad crónico-degenerativa que presente la persona usuaria.
26	MEDICAMENTOS PRESCRITOS.	Los medicamentos prescritos para la enfermedad crónico-degenerativa de la persona usuaria.
27	FRECUENCIA DE LA TOMA DEL MEDICAMENTO	La frecuencia de la toma del medicamento para la enfermedad crónico-degenerativa de la persona usuaria.
28	¿ES USUARIO DEL CENTRO DE CONVIVENCIAS?	Se marca el recuadro que corresponda (SI o NO) a su respuesta.
29	NÚMERO DE CONVIVENCIA O ENTREGA RECEPCIÓN	El número de convivencia o de entrega recepción asignados en el CECOFAM.
30	EMBARAZO, PARTO	La existencia de algún evento de importancia, durante el embarazo, parto o posterior, que afectó o afecte el desarrollo normal de su hija (o), en las áreas motriz, lenguaje, alimentación, control de esfínteres, o cualquier otra.
31	SUEÑO	La calidad del sueño o problemas relacionados con pesadillas, sonambulismo, insomnio, etc.
32	TEMPERAMENTO	El temperamento, intereses, fortalezas, debilidades, etc. de la persona usuaria.

No.	CONCEPTO	SE DEBE ANOTAR
33	EXPRESIÓN DE EMOCIONES Y PENSAMIENTOS	La manera en que la persona usuaria expresa sus emociones y pensamientos.
34	REACCIÓN ANTE EMOCIONES	La manera de reaccionar de la persona usuaria ante situaciones que le provocan tristeza, enojo, culpa, miedo.
35	ESTILO DE CRIANZA	El estilo de crianza que emplea la madre, padre o tutor(a) que ostenta la guarda y custodia con su hija (o) y el tipo de relación que tiene con ella (él) en la actualidad.
36	ESTILO DE CRIANZA	La relación y estilo de crianza del progenitor(a) que NO ostenta la guarda y custodia con su hija (o) antes y después de la separación.
37	RELACIÓN ENTRE PADRES	El tipo de relación entre la madre y padre o tutor(a) de la persona usuaria, antes y después de la separación.
38	OTROS CUIDADORES	Si hay intervención de otros familiares y/o nueva pareja en el cuidado de la persona usuaria (apoyo económico, crianza, nuevos hermanos, etc.).
39	CUIDADOR ALTERNO	El nombre de la persona que cuida a la persona usuaria cuándo la madre, padre o tutor(a) que ostenta la guarda y custodia sale a trabajar o realiza otras actividades, así como, se describe el tipo de relación que existe con esa o esas personas.
40	RELACIÓN CON HERMANOS	El tipo de relación de la niña, niño o adolescente con sus hermanos (as).

No.	CONCEPTO	SE DEBE ANOTAR
41	RELACIONES SOCIALES	El tipo de relaciones sociales que establece la persona usuaria.
42	RENDIMIENTO ESCOLAR	El rendimiento escolar de la niña, niño o adolescente, antes y después de la separación parental.
43	FECHA	La fecha del día en curso.
44	NOMBRE	El nombre completo de la madre, padre o tutor(a) que ostenta la guarda y custodia de la niña, niño y/o adolescente.
45	FIRMA	La firma de la madre, padre o tutor(a) que tiene la guarda y custodia de la niña, niño y/o adolescente.
46	PARENTESCO CON LA NIÑA, NIÑO O ADOLESCENTE	El tipo de parentesco que el adulto tiene con la niña, niño y/o adolescente.
47	TELÉFONO DE CONTACTO DE CASA	El número telefónico de casa de la madre, padre o tutor(a) de la persona usuaria.
48	TELÉFONO DE CONTACTO DE CELULAR	El número telefónico de celular de la madre, padre o tutor(a) de la persona usuaria.
49	EN CASO DE EMERGENCIA LLAMAR A	El nombre completo de la persona a contactar en caso de una emergencia.
50	TELÉFONO	El número telefónico de la persona a contactar en caso de una emergencia.

PJCDMX PODER JUDICIAL CIUDAD DE MÉXICO

MANUAL DE PROCEDIMIENTOS

PROCEDIMIENTOS

PJCDMX PODER JUDICIAL CIUDAD DE MÉXICO

INTERVENCIÓN ESPECIALIZADA TSJCDMX

Subdirección de Intervención Psicológica.
JUD de Terapia para Niñas, Niños y Adolescentes.

DESISTIMIENTO PARA LA INSCRIPCIÓN DE MI HIJA O HIJO AL PROGRAMA DE TERAPIA PARA NIÑAS, NIÑOS Y ADOLESCENTES

Ciudad de México a _____ de 202__.

Yo _____,
me permito hacer de su conocimiento que: _____
_____
_____
_____
_____
_____
_____
_____
_____
_____
_____.

_____
Firma del padre, madre o tutor(a).

Vo. Bo.

_____
Nombre de la persona titular.
Subdirector de Intervención Psicológica.

DEIP-TNNA-DT-04

PJCDMX PODER JUDICIAL CIUDAD DE MÉXICO

INTERVENCIÓN ESPECIALIZADA TSJCDMX

Subdirección de Intervención Psicológica.
JUD de Terapia para Niñas, Niños y Adolescentes.

DESISTIMIENTO PARA LA INSCRIPCIÓN DE MI HIJA O HIJO AL PROGRAMA DE TERAPIA PARA NIÑAS, NIÑOS Y ADOLESCENTES

Ciudad de México a _____ (1) _____ de 202_ (2) _.

Yo _____ (3) _____,
me permito hacer de su conocimiento que: _____ (4) _____
_____
_____
_____
_____
_____
_____
_____
_____
_____
_____.

_____ (5) _____
Firma del padre, madre o tutor(a).

Vo. Bo.

_____ (6) _____
Nombre de la persona titular.
Subdirector de Intervención Psicológica.

DEIP-TNNA-DT-04

PJCDMX PODER JUDICIAL CIUDAD DE MÉXICO

MANUAL DE PROCEDIMIENTOS

PROCEDIMIENTOS

DESCRIPCIÓN DEL FORMATO

Nombre:	**DESISTIMIENTO PARA LA INSCRIPCIÓN DE MI HIJA O HIJO AL PROGRAMA DE TERAPIA PARA NIÑAS, NIÑOS Y ADOLESCENTES**
Clave:	**DEIP-TNNA-DT-04**
Objetivo:	Que la madre, padre y/o tutor(a) que ostenta la guarda y custodia, exprese por escrito los motivos de su desistimiento para que su hija o hijo asista a la Terapia para Niñas, Niños y/o Adolescentes.
Elabora:	Jefatura de Unidad Departamental de Terapia para Niñas, Niños y Adolescentes.
Número de tantos:	Original y Copia.
Distribución:	Original- Subdirección de Intervención Psicológica. (Expediente general). Copia.- Autoridad Jurisdiccional correspondiente.

INSTRUCTIVO DE LLENADO

No.	CONCEPTO	SE DEBE ANOTAR
1	FECHA	El día y mes en que se llena el formato.
2	FECHA	El numeral del año en que se llena el formato.
3	NOMBRE	El nombre de la madre, padre o tutor(a) que tenga la guarda y custodia de la niña, niño y/o adolescente y que desiste del proceso terapéutico.
4	MOTIVO DEL DESISTIMIENTO	El motivo por el que la madre, padre o tutor(a) que tenga la guarda y custodia de la niña, niño y/o adolescente desiste del proceso terapéutico.
5	FIRMA DEL PADRE, MADRE O TUTOR(A)	Firma de la madre, padre o tutor(a) que tenga la guarda y custodia de la niña, niño y/o adolescente y que desiste del proceso terapéutico.
6	SUBDIRECCIÓN DE INTERVENCIÓN PSICOLÓGICA	Firma de la persona titular del área quien supervisa el proceso terapéutico.

PJCDMX PODER JUDICIAL CIUDAD DE MÉXICO

INTERVENCIÓN ESPECIALIZADA TSJCDMX

AVISO DE PRIVACIDAD SIMPLIFICADO

El Tribunal Superior de Justicia de la Ciudad de México, a través de la Coordinación de Intervención Especializada para Apoyo Judicial es el Responsable del tratamiento de los datos personales que nos proporcione, los cuales serán protegidos en el Sistema de Datos Personales de nominado *"Sistema de Intervención Psicológica SIP"*.

Los datos personales que recabemos serán utilizados con la finalidad de realizar la oportuna prestación de los servicios de esta área, que consisten en llevar a cabo los procesos psicoterapéuticos para adultos, niñas, niños y adolescentes, datos que integran un expediente, en cumplimiento a los ordenamientos de las autoridades jurisdiccionales, para aportar de forma integral elementos de convicción en la toma de decisiones en el ámbito de la administración de justicia. Y podrán ser transferidos a las Autoridades Jurisdiccionales Federales (Juzgados de Distrito y Tribunales Colegiados de Circuito) y Locales en materia Familiar, Autoridades Jurisdiccionales de las Entidades Federativas que conocen de asuntos en materia Familiar, Consejo de la Judicatura de la Ciudad de México, Contraloría del Tribunal Superior de Justicia de la Ciudad de México, Órganos Garantes de la Tutela de Derechos Humanos, Instituto de Transparencia, Acceso a la Información Pública, Protección de Datos Personales y Rendición de Cuentas de la Ciudad de México y a la Fiscalía General de Justicia de la Ciudad de México, para el ejercicio de sus funciones y facultades, por lo que no requeriremos su consentimiento, lo anterior en apego a las excepciones previstas en los artículos 16 y 64 de la Ley de Protección de Datos Personales en Posesión de Sujetos Obligados de la Ciudad de México.

Usted podrá manifestar la negativa al tratamiento de sus datos personales directamente ante la Unidad de Transparencia del Tribunal Superior de Justicia de la Ciudad de México, ubicada en calle Río Lerma, número 62, Piso 7, colonia Cuauhtémoc, alcaldía Cuauhtémoc, Código Postal 06500, Ciudad de México, con número, telefónico conmutador 5591564997 extensiones 111105 y 111107.

Para conocer el Aviso de Privacidad Integral puede acudir directamente a la Unidad de Transparencia o consultarlo en la siguiente liga electrónica:
http://www.poderjudicialcdmx.gob.mx/otros/descarga.php?arv=UT/API/AVISO_DE_PRIVACIDAD_INTEGRAL_Intervencion_Psicologica.pdf

_____

Nombre y firma de enterado(a)

Fecha: _____

DEIP-TNNA-AP-05

PJCDMX PODER JUDICIAL CIUDAD DE MÉXICO

INTERVENCIÓN ESPECIALIZADA TSJCDMX

AVISO DE PRIVACIDAD SIMPLIFICADO

El Tribunal Superior de Justicia de la Ciudad de México, a través de la Coordinación de Intervención Especializada para Apoyo Judicial es el Responsable del tratamiento de los datos personales que nos proporcione, los cuales serán protegidos en el Sistema de Datos Personales de nominado *"Sistema de Intervención Psicológica SIP"*.

Los datos personales que recabemos serán utilizados con la finalidad de realizar la oportuna prestación de los servicios de esta área, que consisten en llevar a cabo los procesos psicoterapéuticos para adultos, niñas, niños y adolescentes, datos que integran un expediente, en cumplimiento a los ordenamientos de las autoridades jurisdiccionales, para aportar de forma integral elementos de convicción en la toma de decisiones en el ámbito de la administración de justicia. Y podrán ser transferidos a las Autoridades Jurisdiccionales Federales (Juzgados de Distrito y Tribunales Colegiados de Circuito) y Locales en materia Familiar, Autoridades Jurisdiccionales de las Entidades Federativas que conocen de asuntos en materia Familiar, Consejo de la Judicatura de la Ciudad de México, Contraloría del Tribunal Superior de Justicia de la Ciudad de México, Órganos Garantes de la Tutela de Derechos Humanos, Instituto de Transparencia, Acceso a la Información Pública, Protección de Datos Personales y Rendición de Cuentas de la Ciudad de México y a la Fiscalía General de Justicia de la Ciudad de México, para el ejercicio de sus funciones y facultades, por lo que no requeriremos su consentimiento, lo anterior en apego a las excepciones previstas en los artículos 16 y 64 de la Ley de Protección de Datos Personales en Posesión de Sujetos Obligados de la Ciudad de México.

Usted podrá manifestar la negativa al tratamiento de sus datos personales directamente ante la Unidad de Transparencia del Tribunal Superior de Justicia de la Ciudad de México, ubicada en calle Río Lerma, número 62, Piso 7, colonia Cuauhtémoc, alcaldía Cuauhtémoc, Código Postal 06500, Ciudad de México, con número, telefónico conmutador 5591564997 extensiones 111105 y 111107.

Para conocer el Aviso de Privacidad Integral puede acudir directamente a la Unidad de Transparencia o consultarlo en la siguiente liga electrónica:
http://www.poderjudicialcdmx.gob.mx/otros/descarga.php?arv=UT/API/AVISO_DE_PRIVACIDAD_INTEGRAL_Intervencion_Psicologica.pdf

_____ **(1)** _____

Nombre y firma de enterado(a)

Fecha: _____ **(2)** _____

PJCDMX PODER JUDICIAL CIUDAD DE MÉXICO

MANUAL DE PROCEDIMIENTOS

PROCEDIMIENTOS

DESCRIPCIÓN DEL FORMATO

Nombre:	**AVISO DE PRIVACIDAD SIMPLIFICADO**
Clave:	**DEIP-TNNA-AP-05**
Objetivo:	Que la madre, padre o tutor(a) que ostenta la guarda y custodia, esté enterado del Aviso de Privacidad Simplificado para el tratamiento y protección de los datos personales que proporcione.
Elabora:	Jefatura de Unidad Departamental de Terapia para Niñas, Niños y Adolescentes.
Número de tantos:	Original.
Distribución:	Original- Subdirección de Intervención Psicológica. (Expediente general).

INSTRUCTIVO DE LLENADO

No.	CONCEPTO	SE DEBE ANOTAR
1	NOMBRE Y FIRMA	El nombre completo y firma de la madre, padre o tutor(a) que ostenta la guarda y custodia.
2	FECHA	El día, mes y año en que se llena el formato.

PJCDMX PODER JUDICIAL CIUDAD DE MÉXICO — INTERVENCIÓN ESPECIALIZADA TSJCDMX

CONTROL DE SESIONES / IP:

NOMBRE COMPLETO DE LA NIÑA, NIÑO O ADOLESCENTE

PSICÓLOGO(A)		FECHA DE INICIO	FECHA DE FINALIZACIÓN	DÍA	HORARIO

Cita de entrevista para padre/madre que ostenta la guarda y custodia:
__/__/____, a las __:__ h.

Cita de entrevista para padre/madre que no ostenta la guarda y custodia:
__/__/____, a las __:__ h.

FECHAS	OBSERVACIONES
Sesión 1.- Fecha	
Sesión 2.- Fecha	
Sesión 3.- Fecha	
Sesión 4.- Fecha	
Sesión 5.- Fecha	
Sesión 6.- Fecha	
Sesión 7.- Fecha	
Sesión 8.- Fecha	
Sesión 9.- Fecha	
Sesión 10.- Fecha	
Sesión 11.- Fecha	
Sesión 12.- Fecha	
Sesión 13.- Fecha	
Sesión 14.- Fecha	

De conformidad con lo dispuesto en la Constitución Política de los Estados Unidos Mexicanos y la de esta Ciudad; la Ley General de Protección de Datos Personales en Posesión de Sujetos Obligados; la Ley de Protección de Datos en Posesión de Sujetos Obligados de la Ciudad de México y los Lineamientos Generales de Protección de Datos Personales en Posesión de Sujetos Obligados de la Ciudad de México, se hace de su conocimiento que la información que se remite contiene datos personales, los que son considerados como cualquier información concerniente a personas físicas identificadas o identificables, por lo que, una persona física es identificable cuando su identidad pueda determinarse directa o indirectamente. En este sentido, los datos personales son estimados por la ley como confidenciales, por lo que, deben ser tratados bajo su más estricta responsabilidad en el debido cumplimiento de sus funciones, facultades y atribuciones derivadas de la ley que rige la protección de datos personales y su actuar como autoridad; por lo tanto, en cumplimiento al principio de confidencialidad, se debe garantizar que **exclusivamente** el **TITULAR DE LOS DATOS PUEDA ACCEDER A SUS DATOS PERSONALES,** o bien, la **PERSONA QUE EL AUTORICE,** o en su caso, la **AUTORIDAD COMPETENTE**.

DEIP-TNNA-CS-06

Av. Niños Héroes núm. 150. 3er. Piso. Colonia Doctores. Alcaldía Cuauhtémoc. C.P. 06720. CDMX.
Teléfono: 55-91-56-49-97 Exts.: 511412 y 511420

PJCDMX PODER JUDICIAL CIUDAD DE MÉXICO

INTERVENCIÓN ESPECIALIZADA TSJCDMX

CONTROL DE SESIONES / IP: ____(1)____

NOMBRE COMPLETO DE LA NIÑA, NIÑO O ADOLESCENTE
(2)

PSICÓLOGO(A)	FECHA DE INICIO	FECHA DE FINALIZACIÓN	DÍA	HORARIO
(3)	(4)	(5)	(6)	(7)

Cita de entrevista para padre/madre que ostenta la guarda y custodia:
_____(8)_____, a las ____(9)_____ h.

Cita de entrevista para padre/madre que no ostenta la guarda y custodia:
_____(10)_____, a las ___(11)____ h.

FECHAS	OBSERVACIONES
Sesión 1.- (12)	
Sesión 2.- (13)	
Sesión 3.- (14)	
Sesión 4.- (15)	
Sesión 5.- (16)	
Sesión 6.- (17)	
Sesión 7.- (18)	
Sesión 8.- (19)	
Sesión 9.- (20)	
Sesión 10.- (21)	
Sesión 11.- (22)	
Sesión 12.- (23)	
Sesión 13.- (24)	
Sesión 14.- (25)	

De conformidad con lo dispuesto en la Constitución Política de los Estados Unidos Mexicanos y la de esta Ciudad, la Ley General de Protección de Datos Personales en Posesión de Sujetos Obligados; la Ley de Protección de Datos en Posesión de Sujetos Obligados de la Ciudad de México y los Lineamientos Generales de Protección de Datos Personales en Posesión de Sujetos Obligados de la Ciudad de México, se hace de su conocimiento que la información que se remite contiene datos personales, los que son considerados como cualquier información concerniente a personas físicas identificadas o identificables, por lo que, una persona física es identificable cuando su identidad pueda determinarse directa o indirectamente. En este sentido, los datos personales son estimados por la ley como confidenciales, por lo que, deben ser tratados bajo su más estricta responsabilidad en el debido cumplimiento de sus funciones, facultades y atribuciones derivadas de la ley que rige la protección de datos personales y su actuar como autoridad; por lo tanto, en cumplimiento al principio de confidencialidad, se debe garantizar que **exclusivamente el TITULAR DE LOS DATOS PUEDA ACCEDER A SUS DATOS PERSONALES,** o bien, la **PERSONA QUE EL AUTORICE,** o en su caso, la **AUTORIDAD COMPETENTE**.

DEIP-TNNA-CS-06

Av. Niños Héroes núm. 150. 3er. Piso. Colonia Doctores. Alcaldía Cuauhtémoc. C.P. 06720. CDMX.
Teléfono: 55-91-56-49-97 Exts.: 511412 y 511420

DESCRIPCIÓN DEL FORMATO

Nombre:	**CONTROL DE SESIONES**
Clave:	**DEIP-TNNA-CS-06**
Objetivo:	Que la madre, padre o tutor(a) que ostenta la guarda y custodia, tenga por escrito información general del proceso terapéutico de su hija o hijo.
Elabora:	Jefatura de Unidad Departamental de Terapia para Niñas, Niños y Adolescentes.
Número de tantos:	Original y Copia.
Distribución:	Original. - Subdirección de Intervención Psicológica. (Expediente general). Copia. - Para la madre, padre o tutor(a) que ostenta la guarda y custodia.

PJCDMX PODER JUDICIAL CIUDAD DE MÉXICO

MANUAL DE PROCEDIMIENTOS

PROCEDIMIENTOS

INSTRUCTIVO DE LLENADO

No.	CONCEPTO	SE DEBE ANOTAR
1	IP	El número de registro asignado por el sistema; ejemplo: IP-Número consecutivo/año - H1, H2, etc., en orden descendente (de la hija o hijo mayor al menor).
2	NOMBRE	El nombre completo de la niña, niño o adolescente que asistirá al proceso terapéutico.
3	PSICÓLOGO(A)	El nombre completo de la o el terapeuta asignado para llevar a cabo el proceso de terapia.
4	FECHA DE INICIO	La fecha en que dará inicio el proceso terapéutico.
5	FECHA DE FINALIZACIÓN	La fecha en que concluirá el proceso terapéutico.
6	DÍA	El día de la semana en que se llevarán a cabo las sesiones de terapia.
7	HORARIO	El horario en que se llevarán a cabo las sesiones de terapia.
8	FECHA	La fecha en que se realizará la entrevista con la madre, padre o tutor(a) que ostenta la guarda y custodia.
9	HORA	La hora de la cita en que se realizará la entrevista con la madre, padre o tutor(a) que ostenta la guarda y custodia.
10	FECHA	La fecha en que se realizará la entrevista con la madre, padre o tutor(a) que NO ostenta la guarda y custodia.

No.	CONCEPTO	SE DEBE ANOTAR
11	HORA	La hora de la cita en que se realizará la entrevista con la madre, padre o tutor(a) que NO ostenta la guarda y custodia.
12	SESIÓN 1	La fecha en que se llevará a cabo la sesión 1.
13	SESIÓN 2	La fecha en que se llevará a cabo la sesión 2.
14	SESIÓN 3	La fecha en que se llevará a cabo la sesión 3.
15	SESIÓN 4	La fecha en que se llevará a cabo la sesión 4.
16	SESIÓN 5	La fecha en que se llevará a cabo la sesión 5.
17	SESIÓN 6	La fecha en que se llevará a cabo la sesión 6.
18	SESIÓN 7	La fecha en que se llevará a cabo la sesión 7.
19	SESIÓN 8	La fecha en que se llevará a cabo la sesión 8.
20	SESIÓN 9	La fecha en que se llevará a cabo la sesión 9.
21	SESIÓN 10	La fecha en que se llevará a cabo la sesión 10.
22	SESIÓN 11	La fecha en que se llevará a cabo la sesión 11.
13	SESIÓN 12	La fecha en que se llevará a cabo la sesión 12.
24	SESIÓN 13	La fecha en que se llevará a cabo la sesión 13.
25	SESIÓN 14	La fecha en que se llevará a cabo la sesión 14.

PJCDMX PODER JUDICIAL CIUDAD DE MÉXICO

MANUAL DE PROCEDIMIENTOS

PROCEDIMIENTOS

Procedimiento: CIEAJ-009	Pláticas de Orientación y Sensibilización del área de Terapia para Niñas, Niños y/o Adolescentes.
Objetivo general:	Orientar y sensibilizar a la madre, padre y/o tutor(a) de las Niñas, Niños y Adolescentes que se encuentran en terapia, para promover y favorecer el bienestar psicológico de sus hijas e hijos a partir de la información que se les brinda sobre el análisis y la observación realizados en el proceso terapéutico.
Políticas y normas de operación:	

1. La madre, padre y/o tutor(a) de las Niñas, Niños y/o Adolescentes que asisten a Terapia Psicológica son invitados para llevar a cabo Pláticas de Orientación y Sensibilización con el personal de la Coordinación de Intervención Especializada para Apoyo Judicial del Tribunal Superior de Justicia de la Ciudad de México.

2. Las Pláticas de Orientación y Sensibilización se realizan con la madre, padre y/o tutor(a), por separado, o con ambos cuando hay aspectos delicados de la situación emocional de su(s) hija(s) y/o hijo(s) y se considere que los dos deberán tener la misma información para brindar la atención pertinente.

3. Las Pláticas de Orientación y Sensibilización sólo se pueden llevar a cabo en las instalaciones de la Coordinación de Intervención Especializada para Apoyo Judicial del Tribunal Superior de Justicia de la Ciudad de México.

4. Se coordinarán y agendarán las citas de acuerdo con la disponibilidad de horario de las y los Psicólogos, y de la madre, padre y/o tutor(a) de la persona usuaria.

5. En caso de ser necesario se dará una cita de seguimiento.

6. En la Jefatura de Unidad Departamental de Terapia para Niñas, Niños y/o Adolescentes se les denominará personas usuarias a los menores de edad que reciban el servicio.

No.	Área.	Descripción de la actividad.	Documentos y/o sistemas de apoyo.
1	Jefatura de Unidad Departamental de Terapia para Niñas, Niños y/o Adolescentes (Psicóloga o Psicólogo)	Comunica a la madre, padre o tutor(a) de la persona usuaria sobre la pertinencia de realizar una Plática de Orientación y Sensibilización, por separado o en conjunto.	
2	Madre, Padre o Tutor(a)	Recibe sugerencia, de manera personal o vía telefónica, de la importancia de participar en la Plática de Orientación y Sensibilización. **¿Acepta acudir a la Plática de Orientación y Sensibilización?** **No.** Continúa en la actividad no. 3 **Sí.** Continúa en la actividad no. 4	
3		Comunica a la Psicóloga o el Psicólogo su negativa a participar en la Plática de Orientación y Sensibilización. (Conecta con el fin del procedimiento)	
4		Comunica a la Psicóloga o el Psicólogo que desea acudir a la Plática de Orientación y Sensibilización.	
5	Jefatura de Unidad Departamental de Terapia para Niñas, Niños y/o Adolescentes (Psicóloga o Psicólogo)	Acude a la Jefatura de Unidad Departamental de Terapia para Niñas, Niños y/o Adolescentes para coordinar agendas y proponer las fechas y horarios posibles para llevar a cabo la plática.	
6		Informa a la madre, padre o tutor(a) (de manera personal o vía telefónica), las fechas y horarios posibles para llevar a cabo la plática.	
7	Madre, Padre o Tutor(a)	Informa a la Psicóloga o el Psicólogo que acepta la fecha y horario para realizar la Plática de Orientación y Sensibilización.	

No.	Área.	Descripción de la actividad.	Documentos y/o sistemas de apoyo.
8	Jefatura de Unidad Departamental de Terapia para Niñas, Niños y/o Adolescentes (Psicóloga o Psicólogo)	Confirma a la Jefatura de Unidad Departamental de Terapia para Niñas, Niños y/o Adolescentes la fecha y horario en que se llevará a cabo la Plática de Orientación y Sensibilización con la madre, padre, o tutor(a), o en su caso, con ambos.	
9	Jefatura de Unidad Departamental de Terapia para Niñas, Niños y/o Adolescentes	Agenda y captura en el Sistema autorizado por el Pleno del Consejo, la fecha y horario en que se llevará a cabo la Plática de Orientación y Sensibilización, e informa a la Subdirección de Intervención Psicológica.	• Sistema
10	Subdirección de Intervención Psicológica	Agenda la fecha y horario en que se llevará a cabo la Plática de Orientación y Sensibilización.	
11	Madre, Padre o Tutor(a)	Acude a la Plática de Orientación y Sensibilización el día y hora agendados. **Nota:** En dicha plática además de la Psicóloga o el Psicólogo responsable, participará el personal que se designe de la Coordinación de Intervención Especializada para Apoyo Judicial.	
12	Jefatura de Unidad Departamental de Terapia para Niñas, Niños y/o Adolescentes (Psicóloga o Psicólogo)	Recibe a la madre, padre o tutor(a), o en su caso, a ambos y se realiza la Plática de Orientación y Sensibilización. **¿Se considera realizar otra Plática de Orientación y Sensibilización?** **Sí.** Continúa en la actividad no. 13 **No.** Continúa en la actividad no. 14	

No.	Área.	Descripción de la actividad.	Documentos y/o sistemas de apoyo.
13 14	Jefatura de Unidad Departamental de Terapia para Niñas, Niños y/o Adolescentes (Psicóloga o Psicólogo)	Acude a la Jefatura de Unidad Departamental de Terapia para Niñas, Niños y/o Adolescentes para coordinar agendas y proponer las fechas y horarios posibles para llevar a cabo la plática. (Regresa a la actividad no. 6) Da por terminada la Plática de Orientación y Sensibilización.	
15	Jefatura de Unidad Departamental de Terapia para Niñas, Niños y/o Adolescentes	Captura en el Sistema autorizado por el Pleno del Consejo que la plática fue realizada.	• Sistema

FIN DEL PROCEDIMIENTO

PJCDMX PODER JUDICIAL CIUDAD DE MÉXICO

MANUAL DE PROCEDIMIENTOS

PROCEDIMIENTOS

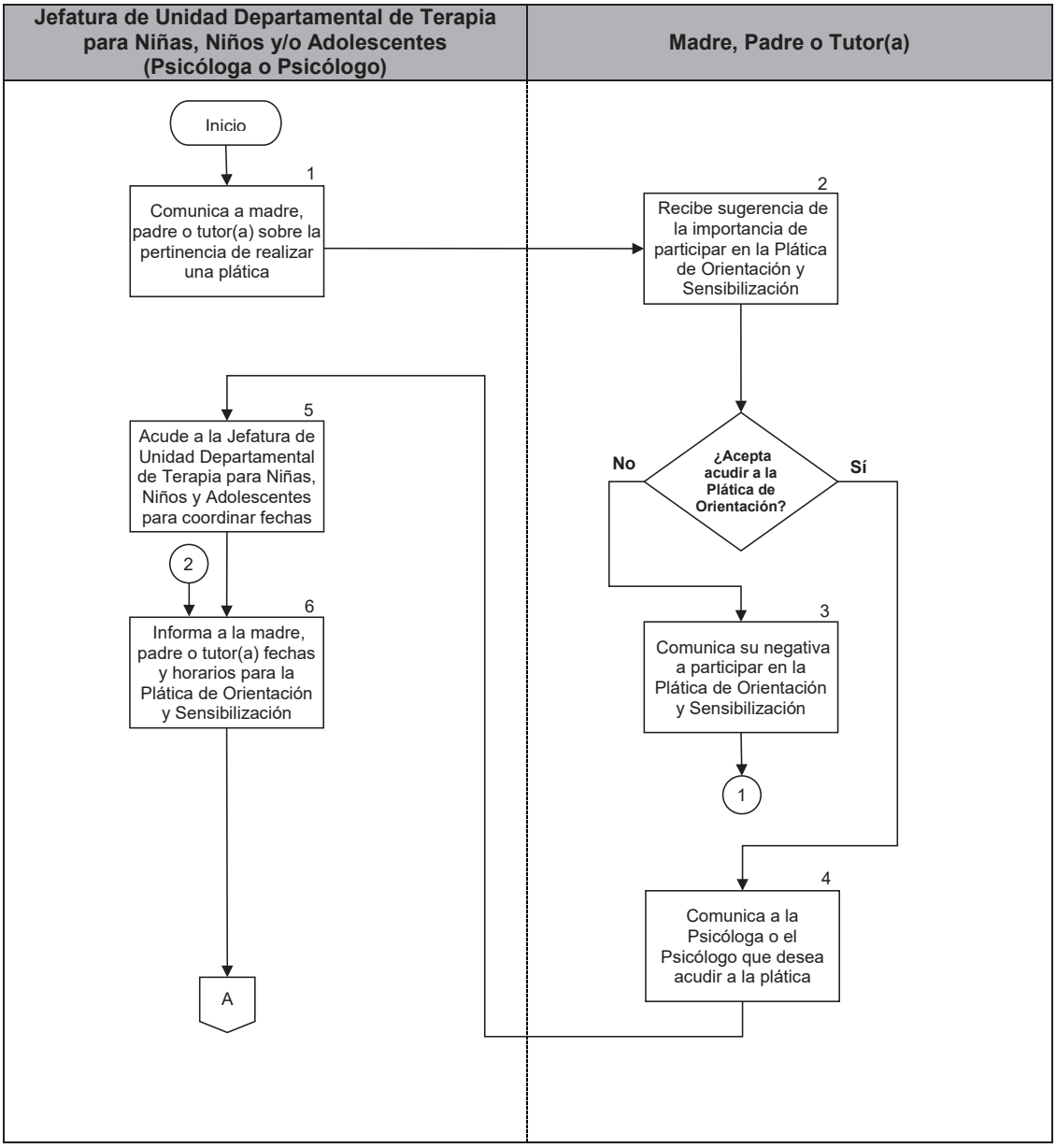

PJCDMX PODER JUDICIAL CIUDAD DE MÉXICO

MANUAL DE PROCEDIMIENTOS

PROCEDIMIENTOS

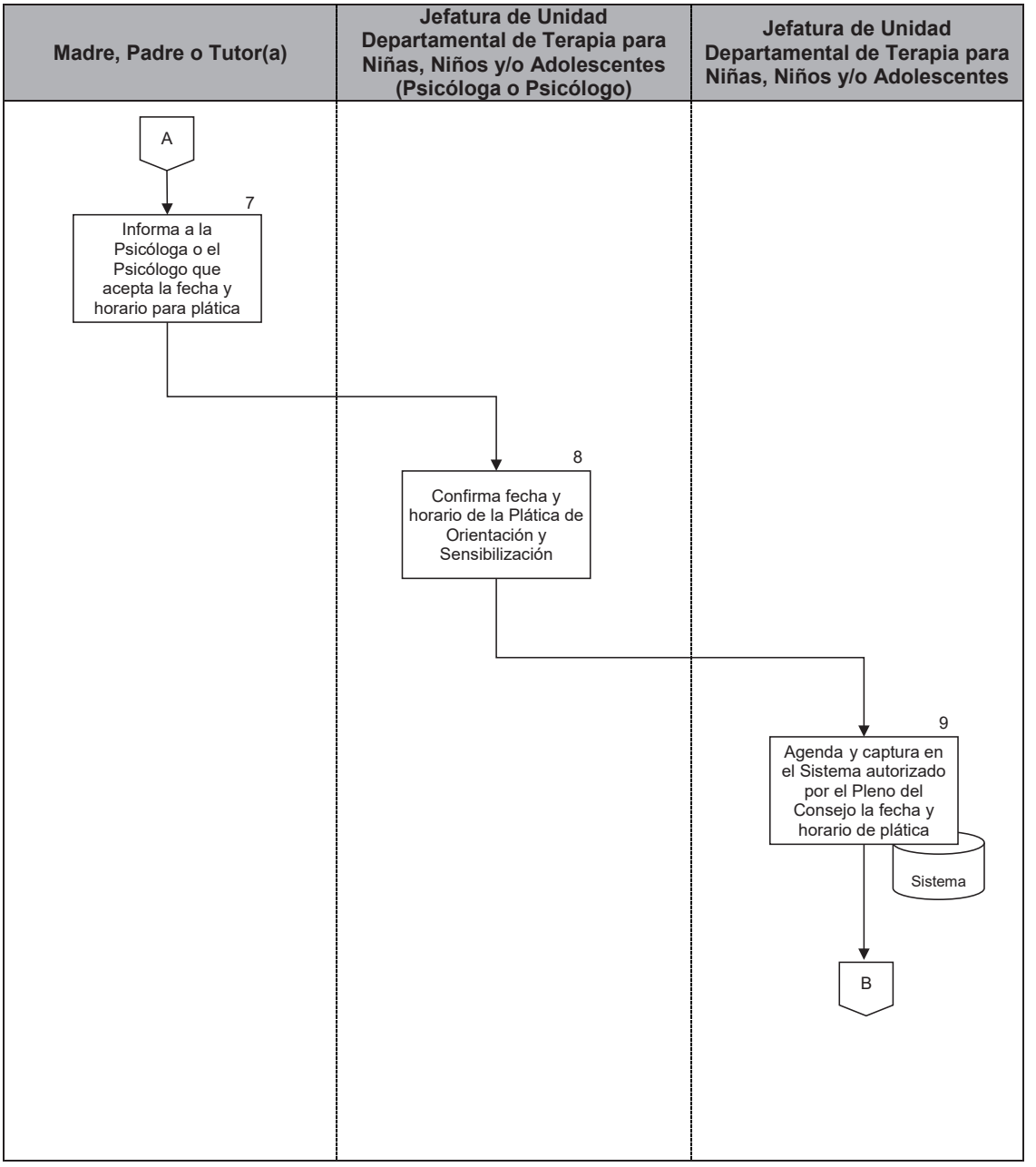

PJCDMX PODER JUDICIAL CIUDAD DE MÉXICO

MANUAL DE PROCEDIMIENTOS

PROCEDIMIENTOS

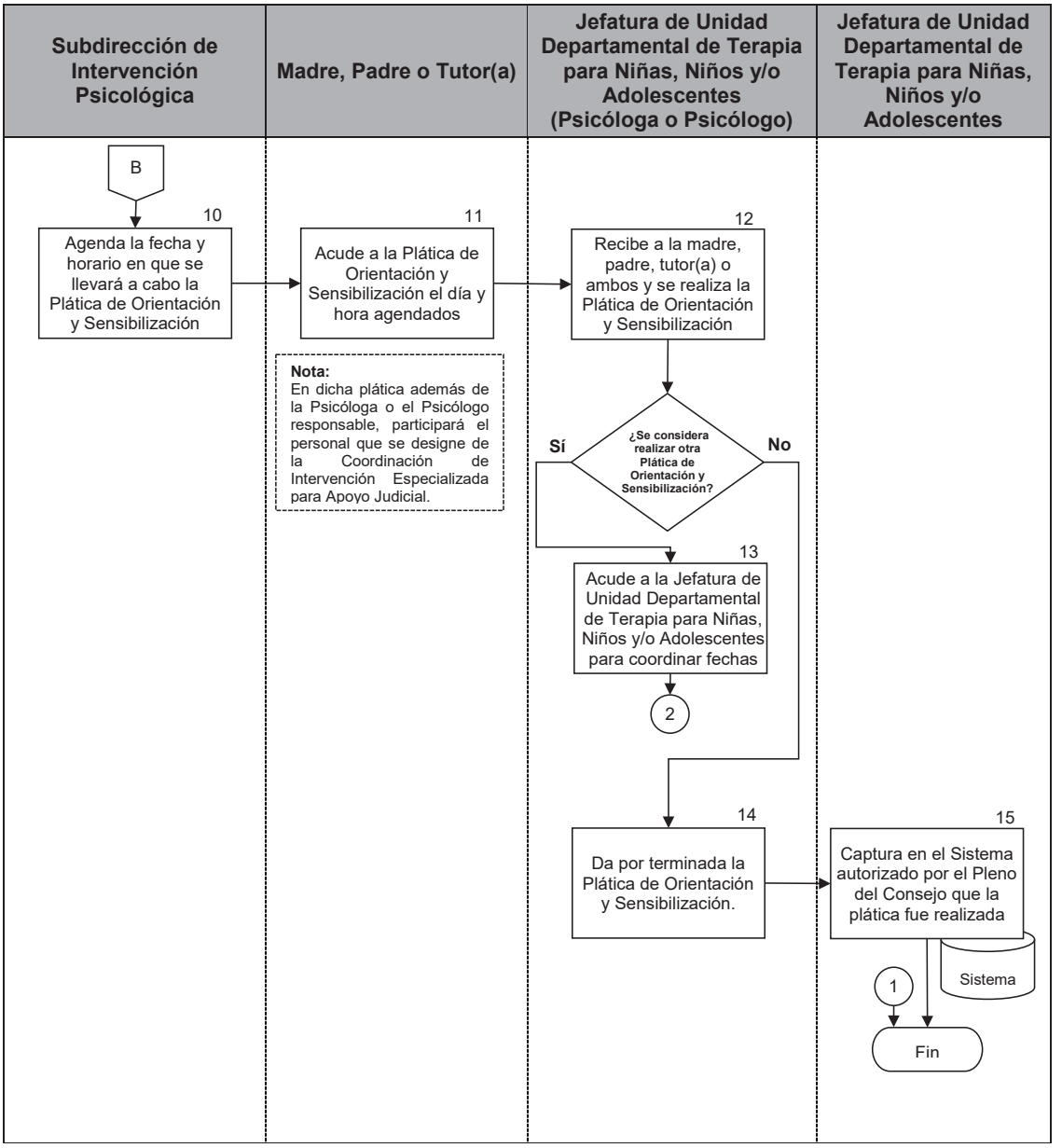

PJCDMX PODER JUDICIAL CIUDAD DE MÉXICO

MANUAL DE PROCEDIMIENTOS

PROCEDIMIENTOS

Procedimiento: CIEAJ-010	Atención de solicitudes de asistencias técnicas a la Autoridad Jurisdiccional en materia familiar.
Objetivo general:	Auxiliar a la Autoridad Jurisdiccional en materia familiar mediante la emisión de opiniones profesionales en materia de psicología, al momento de llevar a cabo las audiencias en las que se encuentren involucradas niñas, niños y/o adolescentes.
Políticas y normas de operación:	

1. La Jefatura de Unidad Departamental de Asistencia Técnica recibe los oficios, provenientes de la Oficialía de Partes de la Coordinación de Intervención Especializada para Apoyo Judicial del Tribunal Superior de Justicia de la Ciudad de México.

2. Se asignará un número de registro interno para la atención de las solicitudes, el cual consta de tres letras que representan la solicitud de asistencia técnica, seguidas de un guion, número consecutivo, guion y año del ejercicio. ejemplo: SAT-0001-2020.

3. Cuando por necesidades del servicio debiera realizarse un cambio de Psicóloga o Psicólogo, la Jefatura de Unidad Departamental de Asistencia Técnica deberá elaborar un oficio informativo y enviarlo a la Autoridad Jurisdiccional en materia familiar que corresponda.

4. La Psicóloga o el Psicólogo especializado deberá presentarse con 30 minutos de antelación a la hora señalada para la audiencia.

5. La Psicóloga o el Psicólogo deberá llevar a cabo la revisión del expediente legal, identificando los elementos que le permitan dar una opinión sobre; evaluaciones psicológicas y/o psiquiátricas, pláticas previas, así como reportes de terapia psicológica y de convivencia familiar supervisada.

6. Los reportes “Reporte de asistencia técnica no realizada” (DEIP-AT-01) y “Reporte de asistencia técnica realizada” (DEIP-AT-02) deberán entregarse a la Jefatura de Unidad Departamental de Asistencia Técnica dentro de los siguientes cinco días posteriores al día de la audiencia asignada.

7. Las Psicólogas y los Psicólogos deberán entregar una estadística detallada de las audiencias atendidas el último día hábil de cada mes, la cual deberá ser entregada a la Jefatura de Unidad Departamental de Asistencia Técnica para fines estadísticos.

8. El envío de oficios, informes y documentación que tramitan las diversas áreas de la Coordinación de Intervención Especializada para Apoyo Judicial, así como la recepción de los correspondientes acuses, se realizará a través del personal administrativo de la Subdirección Administrativa.

9. De presentarse algún caso en el cual la persona usuaria o usuario, muestren algún tipo de discapacidad (auditiva, visual, motriz, intelectual u otras), que hablen otro idioma o lengua que impida establecer la comunicación directa con ellos, se solicitará el apoyo especializado correspondiente.

PJCDMX PODER JUDICIAL CIUDAD DE MÉXICO

MANUAL DE PROCEDIMIENTOS

PROCEDIMIENTOS

No.	Área.	Descripción de la actividad.	Documentos y/o sistemas de apoyo.
1	Coordinación de Intervención Especializada para Apoyo Judicial (Oficialía de Partes)	Envía listado y oficios a la Jefatura de Unidad Departamental de Asistencia Técnica a través del Sistema autorizado por el Pleno del Consejo y/o correo electrónico, para atender las solicitudes de asistencias técnicas de la Autoridad Jurisdiccional.	• Sistema • Correo electrónico
2	Jefatura de Unidad Departamental de Asistencia Técnica	Recibe oficios para atender las solicitudes de asistencias técnicas.	
3		Elabora expediente y registra en Sistema autorizado por el Pleno del Consejo, las solicitudes de asistencias técnicas.	• Sistema • Expediente
4		Busca antecedentes de las solicitudes de asistencias técnicas, a través del Sistema autorizado por el Pleno del Consejo. **¿Cuenta con antecedentes?** **No.** Continúa en la actividad no. 5 **Sí.** Continúa en la actividad no. 6	• Sistema
5		Asigna a la Psicóloga o el Psicólogo para la asistencia técnica, a través del Sistema autorizado por el Pleno del Consejo. (Continúa en la actividad no. 7)	• Sistema
6		Asigna a la Psicóloga o el Psicólogo para la asistencia técnica que tiene el antecedente de la solicitud, a través del Sistema autorizado por el Pleno del Consejo.	• Sistema
7		Genera formato de oficio a través del Sistema autorizado por el Pleno del Consejo, edita, imprime y firma oficio de asignación de Psicóloga o Psicólogo para asistencia técnica.	• Sistema • Oficio

No.	Área.	Descripción de la actividad.	Documentos y/o sistemas de apoyo.
8	Jefatura de Unidad Departamental de Asistencia Técnica	Realiza trámite de envío de oficio de asignación de Psicóloga o Psicólogo para dar trámite a la solicitud de asistencia técnica.	
9	Autoridad Jurisdiccional (Oficialía de Partes)	Recibe, acusa el oficio y lo devuelve.	
10 11	Jefatura de Unidad Departamental de Asistencia Técnica	Recibe y archiva el acuse del oficio en el expediente. Genera formato de oficio a través del Sistema autorizado por el Pleno del Consejo, edita, imprime, firma y turna oficio mediante el cual, informa a la Psicóloga o el Psicólogo la fecha, hora y lugar de la asistencia técnica.	• Sistema • Oficio
12 13 14	Jefatura de Unidad Departamental de Asistencia Técnica. (Psicóloga o Psicólogo)	Recibe oficio de conocimiento de la fecha, hora y lugar de la asistencia técnica. Acude al Juzgado o Sala y revisa expediente. Recibe determinación de la Autoridad Jurisdiccional sobre la asistencia técnica. **¿Qué determina?** **SE DIFIERE.** Continúa en la actividad no. 15 **SE CANCELA.** Continúa en la actividad no. 18 **SE REALIZA.** Continúa en la actividad no.20	
15	Jefatura de Unidad Departamental de Asistencia Técnica (Psicóloga o Psicólogo)	Informa mediante “Reporte de asistencia técnica no realizada” (DEIP-AT-01) a la Jefatura de Unidad Departamental de Asistencia Técnica que se difirió la diligencia.	• Formato DEIP-AT-01

No.	Área.	Descripción de la actividad.	Documentos y/o sistemas de apoyo.
16	Jefatura de Unidad Departamental de Asistencia Técnica	Genera formato de oficio a través del Sistema autorizado por el Pleno del Consejo, edita, imprime, firma oficio y entrega a la Psicóloga o el Psicólogo oficio de nueva fecha de asistencia técnica.	• Sistema • Oficio
17	Jefatura de Unidad Departamental de Asistencia Técnica (Psicóloga o Psicólogo)	Recibe oficio con nueva fecha de asistencia técnica. (Regresa a la actividad no. 13)	
18		Requisita y entrega “Reporte de asistencia técnica no realizada” (DEIP-AT-01) a la Jefatura de Unidad Departamental de Asistencia Técnica.	• Formato DEIP-AT-01
19	Jefatura de Unidad Departamental de Asistencia Técnica	Recibe, rubrica y archiva el “Reporte de asistencia técnica no realizada” en el expediente. (Conecta con el fin del procedimiento)	
20	Jefatura de Unidad Departamental de Asistencia Técnica (Psicóloga o Psicólogo)	Requisita y entrega “Reporte de asistencia técnica realizada” (DEIP-AT-02) a la Jefatura de Unidad Departamental de Asistencia Técnica.	• Formato DEIP-AT-02
21	Jefatura de Unidad Departamental de Asistencia Técnica	Recibe y revisa “Reporte de asistencia técnica realizada”. **¿Autoriza Reporte de asistencia técnica realizada?** **No.** Continúa en la actividad no. 22 **Sí.** Continúa en la actividad no. 23	
22		Devuelve a la Psicóloga o el Psicólogo “Reporte de asistencia técnica realizada” con observaciones. (Regresa a la actividad no.20)	

No.	Área.	Descripción de la actividad.	Documentos y/o sistemas de apoyo.
23	Jefatura de Unidad Departamental de Asistencia Técnica	Entrega para firma de la Psicóloga o el Psicólogo “Reporte de asistencia técnica realizada”.	
24	Jefatura de Unidad Departamental de Asistencia Técnica. (Psicóloga o Psicólogo)	Recibe, firma, y entrega “Reporte de asistencia técnica realizada” a la Jefatura de Unidad Departamental de Asistencia Técnica.	
25	Jefatura de Unidad Departamental de Asistencia Técnica	Recibe, rubrica y archiva expediente de asistencia técnica hasta que concluya su periodo de archivo en trámite.	

FIN DEL PROCEDIMIENTO

PJCDMX PODER JUDICIAL CIUDAD DE MÉXICO

MANUAL DE PROCEDIMIENTOS

PROCEDIMIENTOS

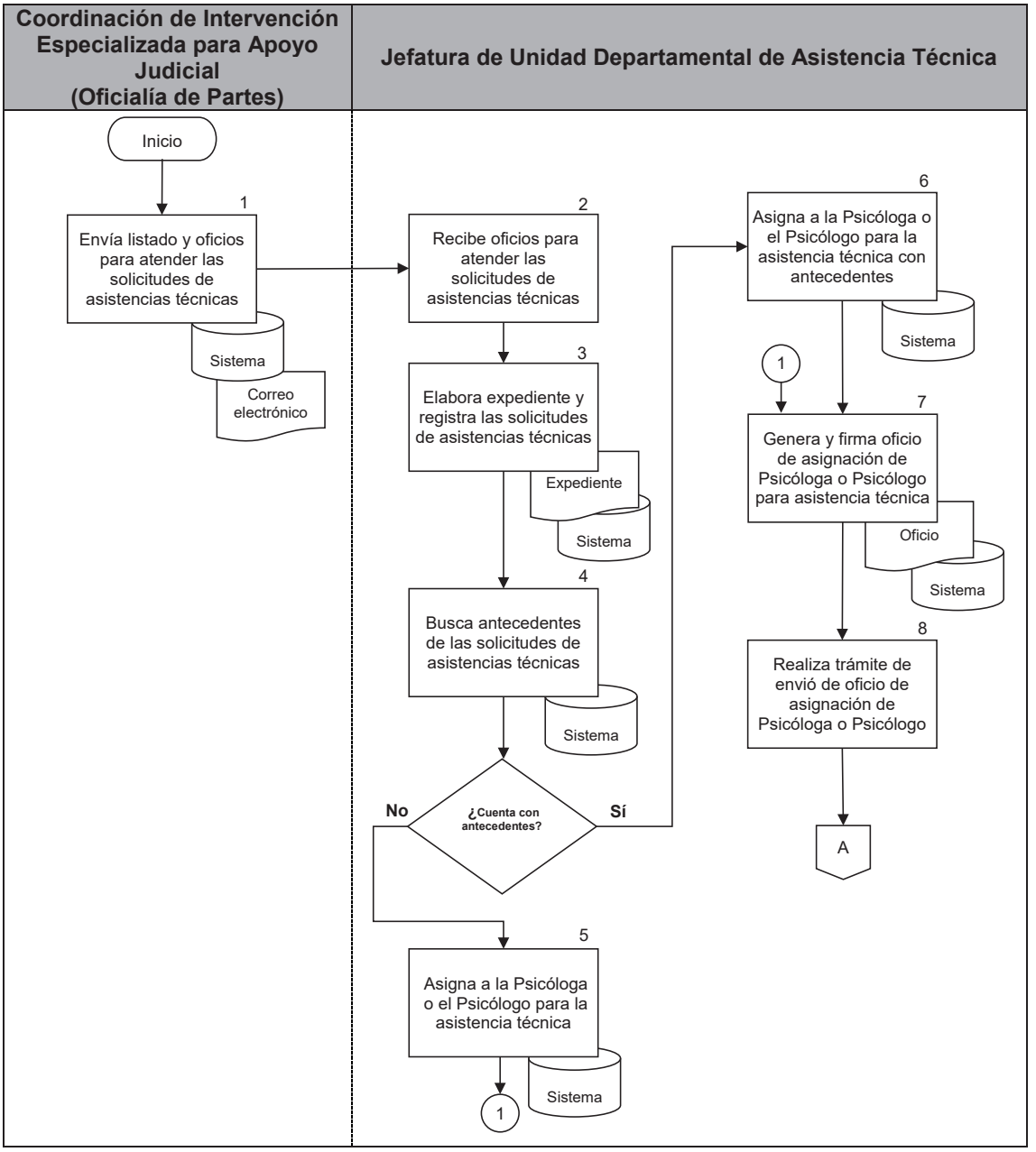

PJCDMX PODER JUDICIAL CIUDAD DE MÉXICO

MANUAL DE PROCEDIMIENTOS

PROCEDIMIENTOS

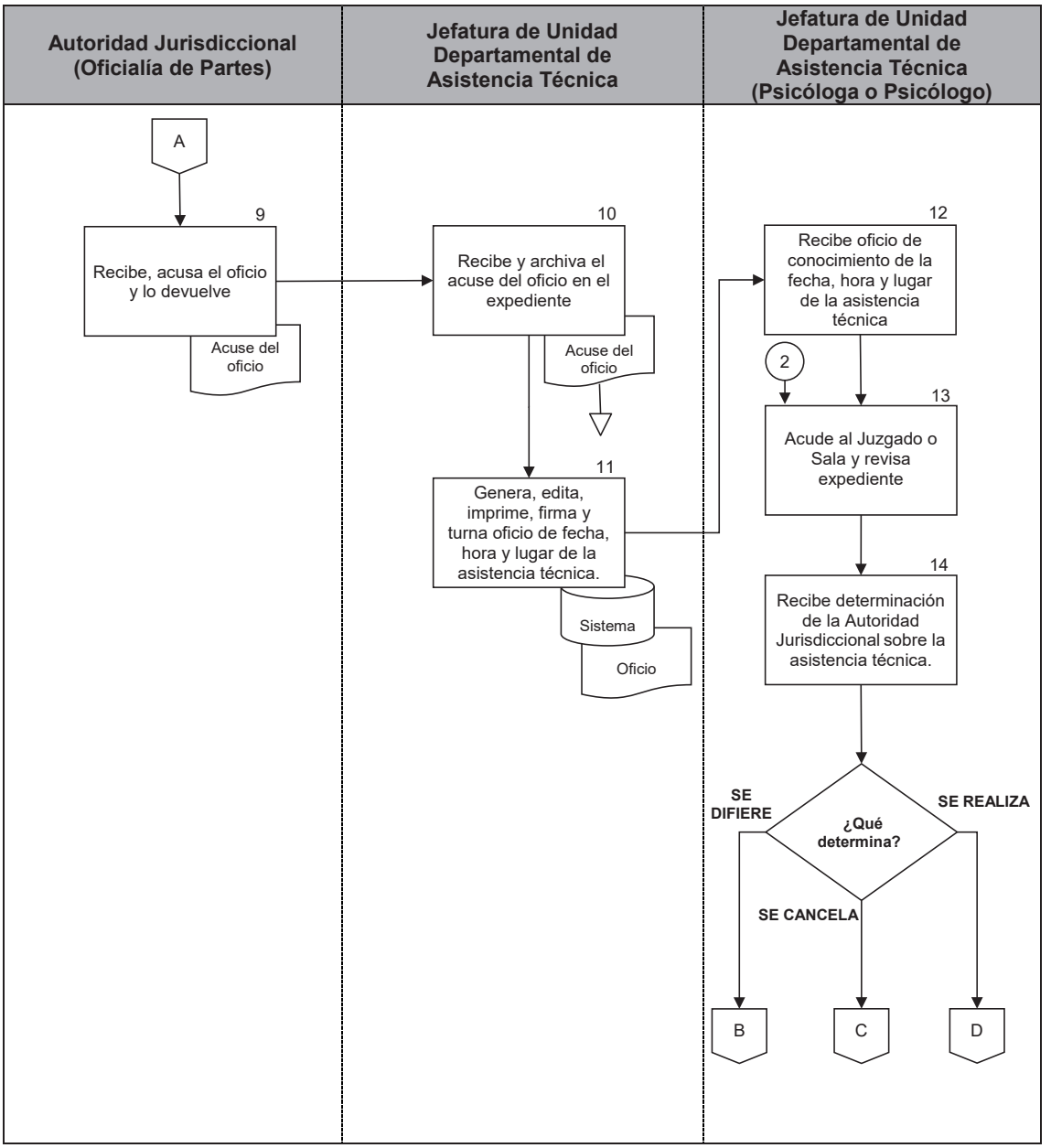

PJCDMX PODER JUDICIAL CIUDAD DE MÉXICO

MANUAL DE PROCEDIMIENTOS

PROCEDIMIENTOS

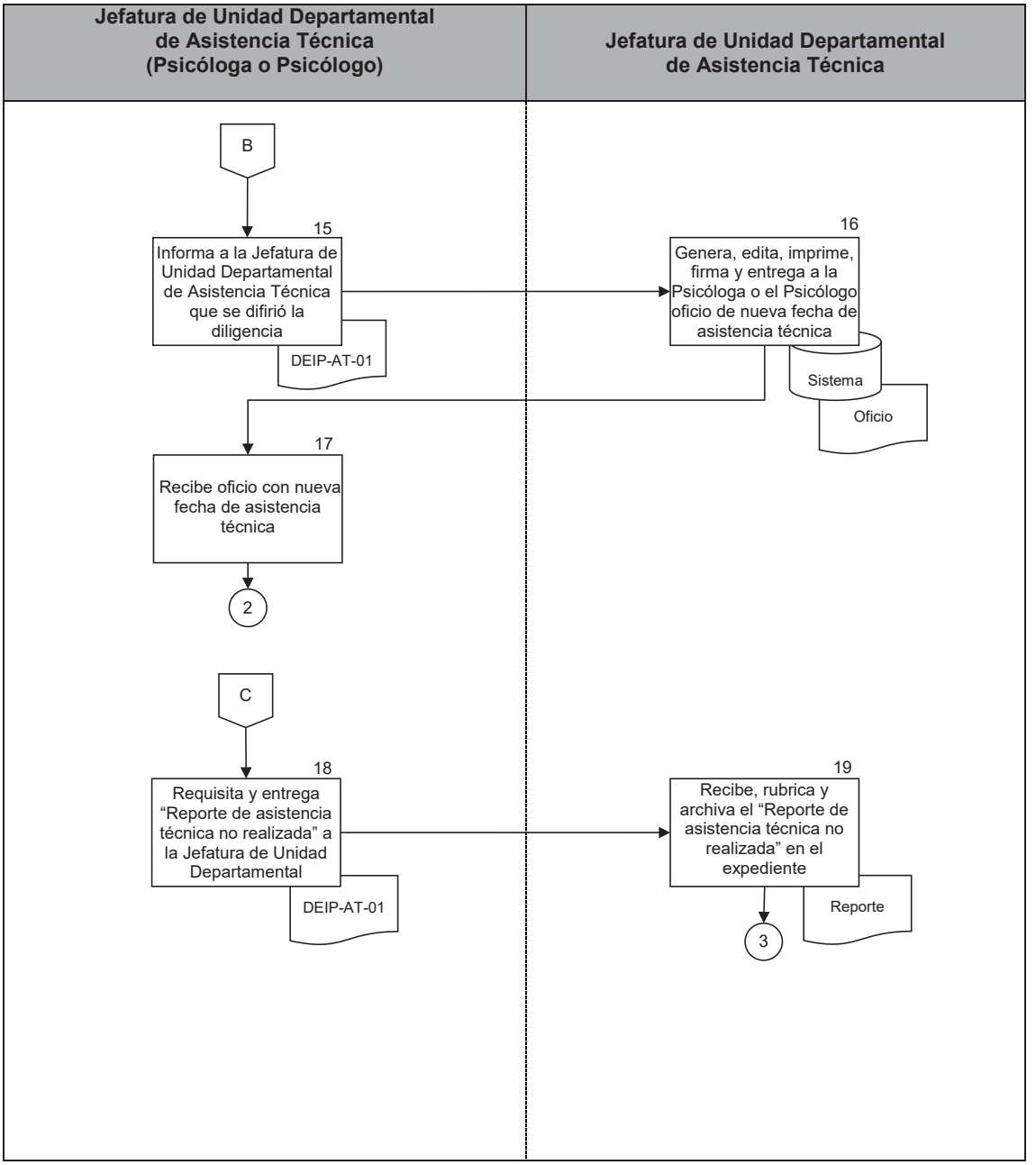

PJCDMX PODER JUDICIAL CIUDAD DE MÉXICO

MANUAL DE PROCEDIMIENTOS

PROCEDIMIENTOS

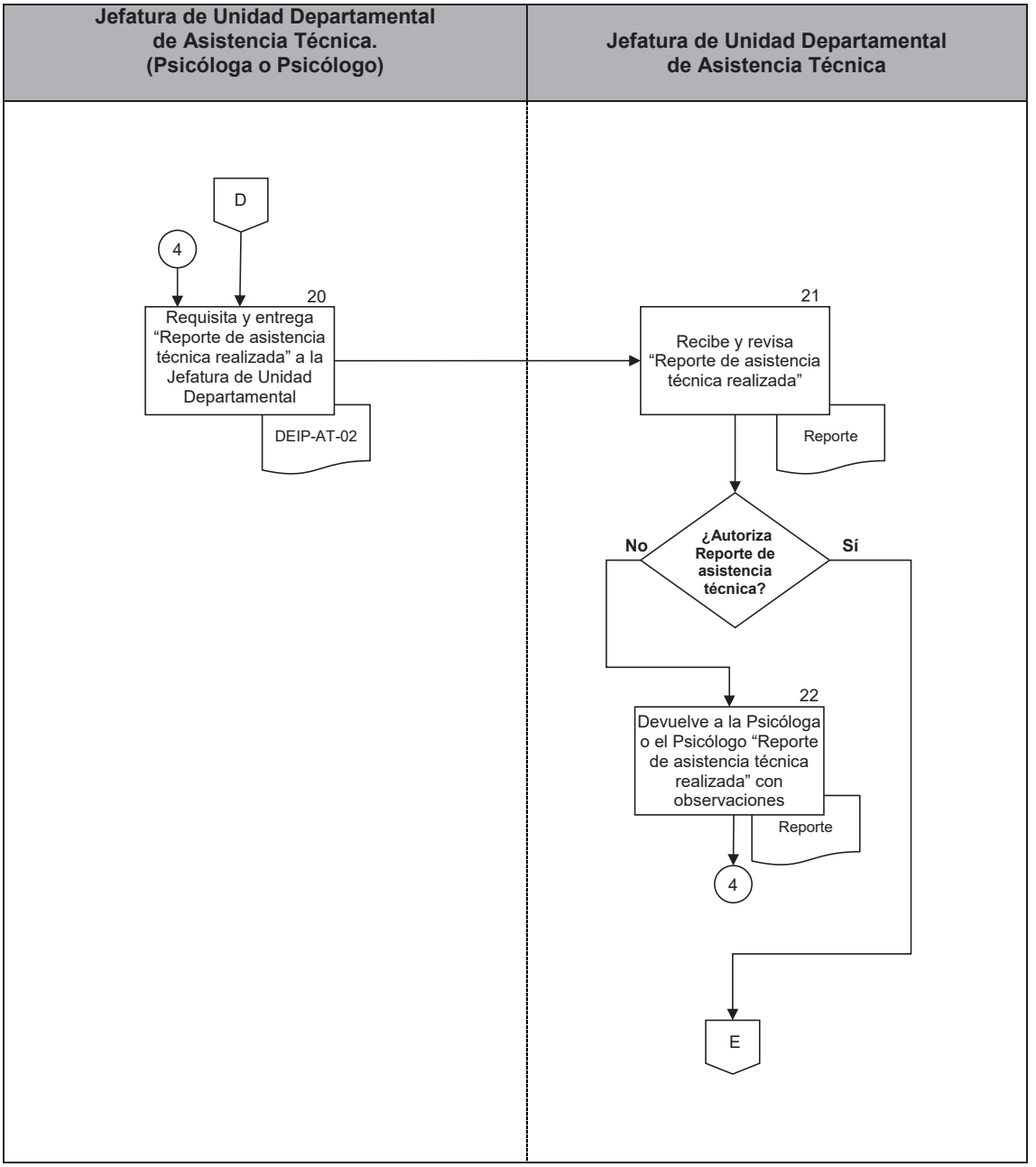

PJCDMX PODER JUDICIAL CIUDAD DE MÉXICO

MANUAL DE PROCEDIMIENTOS

PROCEDIMIENTOS

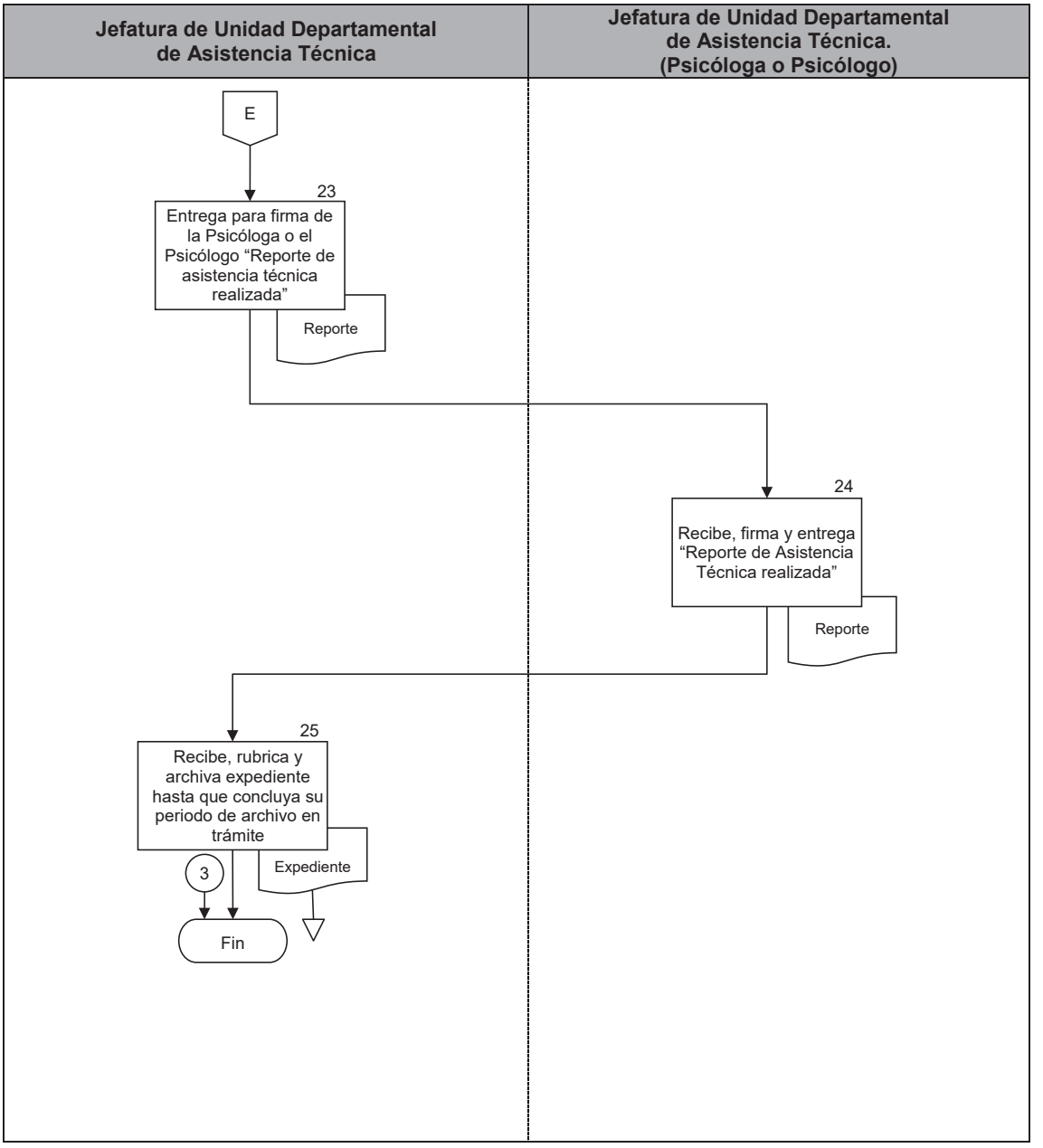

"2022, Año de Ricardo Flores Magón, Precursor de la Revolución Mexicana"

PJCDMX PODER JUDICIAL CIUDAD DE MÉXICO

INTERVENCIÓN ESPECIALIZADA TSJCDMX

REPORTE DE ASISTENCIA TÉCNICA NO REALIZADA

Ciudad de México a de de .

No. de Reg. SAT:	
Hora de inicio:	
Hora de salida:	
Fecha AT:	
Juzgado:	

NO REALIZADA	
Diferida	**Fecha:** **Hora:** **Motivo:**
Cancelada por la Autoridad	**Motivo:**

Psicólogo (a) Responsable

_____

DEIP-AT-01

"2022, Año de Ricardo Flores Magón, Precursor de la Revolución Mexicana"

PJCDMX PODER JUDICIAL CIUDAD DE MÉXICO

INTERVENCIÓN ESPECIALIZADA TSJCDMX

REPORTE DE ASISTENCIA TÉCNICA NO REALIZADA

Ciudad de México a de (1) de

No. de Reg. SAT:	(2)
Hora de inicio:	(3)
Hora de salida:	(4)
Fecha AT:	(5)
Juzgado:	(6)

NO REALIZADA	
Diferida	Fecha: Hora: Motivo: (7)
Cancelada por la Autoridad	Motivo: (8)

Psicólogo (a) Responsable

(9)

DEIP-AT-01

PJCDMX PODER JUDICIAL CIUDAD DE MÉXICO

MANUAL DE PROCEDIMIENTOS

PROCEDIMIENTOS

DESCRIPCIÓN DEL FORMATO

Nombre:	**REPORTE DE ASISTENCIA TÉCNICA NO REALIZADA**
Clave:	**DEIP-AT-01**
Objetivo:	Informar el motivo de cancelación o nueva fecha en caso de audiencia diferida.
Elabora:	Jefatura de Unidad Departamental Asistencia Técnica.
Número de tantos:	Original.
Distribución:	Original. -Jefatura de Unidad Departamental de Asistencia Técnica. (Expediente).

INSTRUCTIVO DE LLENADO

No.	CONCEPTO	SE DEBE ANOTAR
1	FECHA	La fecha de la elaboración del reporte.
2	NO. DE REG. SAT	El número de registro de la asistencia técnica.
3	HORA DE INICIO	La hora de inicio de la asistencia técnica.
4	HORA DE SALIDA	La hora de salida de la asistencia técnica.
5	FECHA AT	La fecha de la asistencia técnica.
6	JUZGADO	El número de juzgado en materia familiar solicitante.
7	DIFERIDA	Descripción del motivo por el cual fue diferida la asistencia técnica solicitada.
8	CANCELADA POR LA AUTORIDAD	Descripción del motivo por el cual fue cancelada la asistencia técnica solicitada.
9	NOMBRE Y FIRMA DE LA PSICÓLOGA O EL PSICÓLOGO	El nombre y firma de la Psicóloga o el Psicólogo responsable de realizar la asistencia técnica.

"2022, Año de Ricardo Flores Magón, Precursor de la Revolución Mexicana"

PJCDMX PODER JUDICIAL CIUDAD DE MÉXICO

INTERVENCIÓN ESPECIALIZADA TSJCDMX

REPORTE DE ASISTENCIA TÉCNICA REALIZADA

Ciudad de México a de de .

No. de Reg. SAT:	
Hora de inicio:	
Hora de salida:	
Fecha de asistencia:	
Juzgado/Sala:	

Nombre de las personas adultas participantes en la plática:	
Nombre de la niña, niño y/o Adolescente:	
Objetivo de la Audiencia:	

OBSERVACIONES	
Convenio entre las partes	
Sugerencia de la o el Psicólogo(a)	
Seguimiento del caso	Fecha: Hora: Motivo:

Psicólogo (a) Responsable

_____

DEIP-AT-02

"2022, Año de Ricardo Flores Magón, Precursor de la Revolución Mexicana"

PJCDMX PODER JUDICIAL CIUDAD DE MÉXICO

INTERVENCIÓN ESPECIALIZADA TSJCDMX

REPORTE DE ASISTENCIA TÉCNICA REALIZADA

Ciudad de México a de (1) de

No. de Reg. SAT:	(2)
Hora de inicio:	(3)
Hora de salida:	(4)
Fecha de asistencia:	(5)
Juzgado/Sala:	(6)

Nombre de las personas adultas participantes en la plática:	(7)
Nombre de la niña, niño y/o Adolescente:	(8)
Objetivo de la Audiencia:	(9)

OBSERVACIONES	
(10)	
Convenio entre las partes	(11)
Sugerencia de la o el Psicólogo(a)	(12)
Seguimiento del caso	**Fecha:** **Hora:** **Motivo:** (13)

Psicólogo (a) Responsable

(14)

DEIP-AT-02

PJCDMX PODER JUDICIAL CIUDAD DE MÉXICO

MANUAL DE PROCEDIMIENTOS

PROCEDIMIENTOS

DESCRIPCIÓN DEL FORMATO

Nombre:	**REPORTE DE ASISTENCIA TÉCNICA REALIZADA**
Clave:	**DEIP-AT-02**
Objetivo:	Reportar lo sucedido en la audiencia.
Elabora:	Jefatura de Unidad Departamental de Asistencia Técnica.
Número de tantos:	Original.
Distribución:	Original. -Jefatura de Unidad Departamental de Asistencia Técnica. (Expediente).

INSTRUCTIVO DE LLENADO

No.	CONCEPTO	SE DEBE ANOTAR
1	FECHA	Fecha de la elaboración del reporte.
2	NO. DE REG. SAT	Número de registro de la asistencia técnica.
3	HORA DE INICIO	Hora de inicio de la asistencia técnica.
4	HORA DE SALIDA	Hora de salida de la asistencia técnica.
5	FECHA ASISTENCIA	Fecha de la asistencia técnica.
6	JUZGADO/SALA	Número de juzgado en materia familiar solicitante.
7	NOMBRE DE LOS ADULTOS PARTICIPANTES EN LA PLÁTICA	Nombres (s) de las partes en el juicio.
8	NOMBRE DE LA NIÑA, NIÑO Y/O ADOLESCENTE	Nombre (s) de las niñas, niños y/o adolescentes que participan en la audiencia.
9	OBJETIVO DE LA AUDIENCIA	Tipo de solicitud realizada por la Autoridad Jurisdiccional.
10	OBSERVACIONES	Descripción de lo sucedido en la audiencia.
11	CONVENIO ENTRE LAS PARTES	Características del convenio al que llegaron las partes si es que lo hay.

No.	CONCEPTO	SE DEBE ANOTAR
12	SUGERENCIAS DE LA O EL PSICÓLOGO	Sugerencias de la Psicólogas o el Psicólogo (puede no haber sugerencias).
13	SEGUIMIENTO DEL CASO	Fecha, hora y el motivo por el cual se solicita otra asistencia técnica.
14	NOMBRE Y FIRMA DE LA PSICÓLOGA O EL PSICÓLOGO	Nombre y firma de la Psicóloga o el Psicólogo responsable de realizar la asistencia técnica.

PJCDMX PODER JUDICIAL CIUDAD DE MÉXICO

MANUAL DE PROCEDIMIENTOS

PROCEDIMIENTOS

Procedimiento: CIEAJ -011	Asignación de cita para la práctica de la pericial de trabajo social, en materia Familiar, Penal, de Tutela de Derechos Humanos, sujetos de tutela y estudios socioeconómicos.
Objetivo general:	Programar cita para la práctica de la pericial de trabajo social, en Materia Familiar, Penal, de Tutela de Derechos Humanos, sujetos de tutela y estudios socioeconómicos.
Políticas y normas de operación:	

1. Las periciales en trabajo social y los estudios socioeconómicos se realizarán conforme a los “Lineamientos para la práctica del peritaje en Trabajo Social que realiza la Subdirección de Trabajo Social de la Coordinación de Intervención Especializada para Apoyo Judicial en el Tribunal Superior de Justicia de la Ciudad de México”.

2. Se entenderá por periciales de trabajo social, a todas aquellas solicitudes realizadas por la Autoridad Jurisdiccional en:
   a) Materia Familiar;
   b) Materia Penal;
   c) Tutela de Derechos Humanos; y
   d) De sujetos de tutela (grupos vulnerables).

3. Se entenderá por estudio socioeconómico a las siguientes solicitudes:
   I. Todas aquellas solicitudes realizadas por la Autoridad Jurisdiccional para el descuento o exención de pago de las cuotas de recuperación que cobrará el Instituto de Servicios Periciales y Ciencias Forenses por las pruebas periciales de:
      a) Paternidad;
      b) Psiquiátricos;
      c) Toxicológicos para alcohol; y

d) Toxicológicos para drogas.

II. Todas aquellas solicitudes realizadas por la Autoridad Jurisdiccional para el descuento o exención de pago de las cuotas de recuperación que cobrará la Dirección de Evaluación e Intervención Psicológica por los estudios psicológicos.

4. Las actividades sustantivas de la Subdirección de Trabajo Social, consisten en la realización de periciales en trabajo social en materia Familiar, Penal, de Tutela de Derechos Humanos, sujetos de tutela y estudios socioeconómicos para exención de pago de las periciales de paternidad, psiquiátricos, toxicológicos para alcohol o drogas y psicológicos, ordenados por la Autoridad Jurisdiccional.

5. Las periciales en trabajo social y estudios socioeconómicos solicitados mediante oficio por la Autoridad Jurisdiccional serán realizados y atendidos por la Subdirección de Trabajo Social.

6. La Subdirección de Trabajo Social proporcionará sus servicios únicamente a las personas que expresamente determine la Autoridad Jurisdiccional, derivado de procedimientos seguidos ante la jurisdicción del Tribunal.

7. Los oficios que se reciben en la Subdirección de Trabajo Social para la realización de estudios socioeconómicos y de las periciales en trabajo social, a excepción de la de Materia Penal, deberán contener la siguiente información:
   a) Rubro de referencia;
   b) Motivo de estudio;
   c) Nombre completo y correcto de la(s) persona(s) a las que se deberá realizar la pericial y/o estudio socioeconómico;

d) Domicilio completo del lugar en el que actualmente reside (calle, avenida, callejón, cerrada o andador, número exterior, número interior, colonia, alcaldía y código postal); y
e) Comprobante de domicilio no mayor a tres meses de servicios intradomiciliarios del lugar de residencia.

8. Para el caso de las periciales de trabajo social en Materia Penal, los oficios que se reciban en la Subdirección de Trabajo Social deberán contener la siguiente información:
   a) Rubro de referencia;
   b) Motivo de estudio;
   c) Nombre completo y correcto de la persona usuaria a la que se deberá realizar la pericial; y
   d) El domicilio completo donde se encuentra la persona usuaria a la que se le realizará la pericial, debiendo precisar si está interna, en qué reclusorio esta o en su defecto el domicilio particular señalando: calle, número interior, número exterior, colonia, alcaldía y código postal.

9. El oficio que no cuente con los datos necesarios para poder llevar a cabo la pericial o el estudio socioeconómico, se le dará contestación indicando a la Autoridad Jurisdiccional la información qué hace falta.

10. Los oficios que no cuenten con antecedentes en la Subdirección de Trabajo Social, se les abrirá un expediente nuevo, para el caso de las periciales de trabajo social se le asignará un número progresivo de registro interno que consta de tres letras que representan la pericial en trabajo social, seguidas de una diagonal, letra por tipo de materia, diagonal, número consecutivo, diagonal y año del ejercicio. Ejemplo:
    a) Pericial en trabajo social en Materia Familiar PTS/F/0001/2022;
    b) Pericial en trabajo social en Materia Penal PTS/P/0001/2022;

c) Pericial en trabajo social de Tutela de Derechos Humanos PTS/TDH/0001/2022;
d) Pericial en trabajo social de sujetos de Tutela PTS/ST/0001/2022.

11. Los oficios que no cuenten con antecedentes en la Subdirección de Trabajo Social se les abrirá un expediente nuevo, para el caso de los estudios socioeconómicos se le asignará un número progresivo de registro interno que consta de tres letras que representan el estudio socioeconómico, seguidas de una diagonal, número consecutivo, diagonal y año del ejercicio. Ejemplo: ETS/0001/2022

12. Los oficios que ya tengan antecedente en la Subdirección de Trabajo Social, se anexarán al expediente anterior sea de pericial en trabajo social o de estudio socioeconómico respetando el número de registro que tenía asignado, siempre y cuando sean del mismo año, en caso que no cuente con el antecedente, se dará un registro nuevo.

13. Para estar en posibilidad de brindar el servicio, es necesario que las partes acudan personalmente para realizar la programación de la práctica de la pericial en trabajo social en Materia Familiar, de Tutela de Derechos Humanos, sujetos de tutela y estudios socioeconómicos con los documentos siguientes en original y dos copias simples de: identificación vigente y comprobante de domicilio, en las fechas señaladas que se indicaron a la Autoridad Jurisdiccional mediante oficio.

14. Se tendrán como identificaciones oficiales, las siguientes:
    a) Credencial para votar expedida por el Instituto Nacional Electoral;
    b) Pasaporte;
    c) Cédula profesional;
    d) Cartilla militar;
    e) Licencia de manejo;
    f) Identidad postal;

g) Constancia de residencia; y
h) Alguna otra identificación con fotografía, expedida por alguna institución pública.

15. Se recibirán como comprobante de domicilio, los siguientes;
a) Recibo de luz;
b) Recibo de predio;
c) Recibo de agua;
d) Recibo de teléfono e internet;
e) Contrato de arrendamiento;
f) Recibos de pago de renta; y
g) Constancia de residencia.

16. Se programará una cita de cotejo cuando no se cuente con algún antecedente en las periciales de trabajo social en Materia Familiar, de Tutela de Derechos Humanos y los estudios socioeconómicos.

17. Se dará cita directa:
a) Cuando ya se haya realizado un cotejo, programado una fecha ya sea para pericial en trabajo social o para estudio socioeconómico y corresponda al mismo domicilio de la nueva solicitud, y esta no haya podido ser realizada;
b) En los casos que la persona usuaria se encuentre sujeta a tutela;
c) En las periciales en Materia Penal.

18. No se agendará cita para la práctica de la pericial en trabajo social o de estudio socioeconómico ordenado cuando:
a) La Autoridad Jurisdiccional así lo ordene;

b) El procedimiento legal haya concluido o se haya celebrado un convenio, siempre que la Autoridad Jurisdiccional lo informe a la Subdirección de Trabajo Social por escrito;

c) La persona usuaria no acuda personalmente a la Subdirección de Trabajo Social en la fecha programada para la primera cita;

d) La persona usuaria en su primera cita, no presente identificación oficial y/o comprobante de domicilio;

e) Al cotejar la documentación presentada por la persona usuaria a quien se le realizará la pericial o el estudio socioeconómico con la proporcionada por la Autoridad Jurisdiccional, se perciban inconsistencias en el nombre o domicilio del lugar en el que reside;

f) La persona usuaria acuda a su primera cita después del tiempo de tolerancia de diez minutos, por motivos no imputables a la Subdirección de Trabajo Social;

g) La persona usuaria ya no viva en el domicilio indicado por la Autoridad Jurisdiccional.

19. Se proporcionará a la persona usuaria el aviso de privacidad con la finalidad de informar que los datos personales recabados serán utilizados con el objetivo de llevar a cabo las periciales en trabajo social o el estudio socioeconómico ordenadas por la Autoridad Jurisdiccional, para aportar de forma integral elementos de convicción para la toma de decisiones en el ámbito jurisdiccional.

20. La persona usuaria a la que se le realice la pericial en trabajo social en Materia Familiar, de Tutela de Derechos Humanos o sujetos de Tutela deberá proporcionar dos copias simples a la Trabajadora o el Trabajador Social el día de la visita domiciliaria, de los siguientes documentos de no más de tres meses de antigüedad, según sea su caso, mismos que serán el sustento del dictamen pericial:

a) Credenciales escolares vigentes;

b) Recibo de cuota voluntaria del año en curso;
c) Pagos (útiles, libros, uniformes, exámenes médicos, etc.);
d) Anualidad, inscripción y colegiatura (escuelas privadas);
e) Boletas, historial académico o constancia de estudios;
f) Actividades extra escolares (credenciales y recibos de pagos);
g) Carnet de citas médicas o credencial de derechohabiente;
h) Pólizas de seguros de vida;
i) Recetas, notas médicas, hojas de referencias o resúmenes clínicos;
j) Pagos de servicio de salud;
k) Facturas de medicamentos;
l) Contrato o recibos de arrendamiento;
m) Estados de cuenta de créditos hipotecarios o depósitos bancarios por créditos hipotecarios;
n) Escrituras;
o) Recibos de pago de servicios de la vivienda (luz, agua, gas, predio, teléfono, mantenimiento, internet, tv de paga, celular, etc.);
p) Facturas de gastos de alimentación (no tickets de compra);
q) Estados de cuenta bancarios de tarjetas de nómina, crédito, débito o departamental;
r) Credencial laboral;
s) Contrato o constancia laboral;
t) Recibos de pago (nómina);
u) Pagos de pensión alimenticia (depósitos bancarios, transferencias o billete de depósito);
v) Declaración ante Hacienda.

21. La persona usuaria a la que se le realizará pericial en trabajo social en Materia Penal, deberá proporcionar personalmente o a través de su tutor(a) o persona de confianza, dos copias simples de los siguientes documentos de no más de tres

meses de antigüedad, los que guardarán relación con su persona, con su aval moral y la oferta laboral, mismos que serán el sustento del dictamen pericial:

a) Identificación oficial;
b) Comprobante de domicilio;
c) Carnet de citas médicas o credencial de derechohabiente;
d) Pólizas de seguros de vida;
e) Recetas, notas médicas, hojas de referencias o resúmenes clínicos.
f) Pagos de servicio de salud;
g) Facturas de medicamentos;
h) Contrato o recibos de arrendamiento;
i) Estados de cuenta de créditos hipotecarios o depósitos bancarios por créditos hipotecarios;
j) Escrituras;
k) Credencial laboral;
l) Contrato o constancia laboral;
m) Recibos de pago (nómina);
n) Carnet de visitas.

22. La persona usuaria a la que se le realice el estudio socioeconómico deberá presentar dos copias simples de:

a) Credencial laboral;
b) Contrato o constancia laboral;
c) Recibos de pago (nómina);
d) Estados de cuenta en donde les depositen su nómina;
e) Constancia de discapacidad.

23. Al concluir el cotejo de documentos, se le proporcionará a la persona usuaria la encuesta de satisfacción del servicio otorgado por la persona servidora pública que lo atendió, la cual no es de carácter obligatorio para archivar al expediente.

24. El envío de oficios, informes y documentación que tramitan las diversas áreas de la Coordinación de Intervención Especializada para Apoyo Judicial, así como la recepción de los correspondientes acuses, se realizará a través del personal administrativo de la Subdirección Administrativa.

25. De presentarse algún caso en el cual la persona usuaria, muestre algún tipo de discapacidad (auditiva, visual, motriz, intelectual u otras), que hablen otro idioma o dialecto que impida establecer la comunicación directa con ellos, se solicitará el apoyo especializado correspondiente a la Autoridad Jurisdiccional.

No.	Área.	Descripción de la actividad.	Documentos y/o sistemas de apoyo.
1	Coordinación de Intervención Especializada para Apoyo Judicial (Oficialía de Partes)	Recibe y reenvía las solicitudes de las Autoridades Jurisdiccionales a través del Sistema autorizado por el Pleno del Consejo, correo electrónico y/o documento impreso, a la Subdirección de Trabajo Social.	• Sistema • Correo electrónico
2	Subdirección de Trabajo Social (Personal administrativo)	Recibe, revisa y verifica que los oficios relativos a las solicitudes de pericial en trabajo social o estudio socioeconómico cuenten con todos los datos. **¿Cuenta con los datos?** **No.** Continúa en la actividad no. 3 **Sí.** Continúa en la actividad no. 7	
3		Elabora e imprime oficio a través del Sistema autorizado por el Pleno del Consejo, solicitando a la Autoridad Jurisdiccional, envíe los datos faltantes para poder llevar a cabo la pericial en trabajo social o estudio socioeconómico y envía a la Subdirección de Trabajo Social, para su firma.	• Sistema • Oficio
4	Subdirección de Trabajo Social	Recibe, revisa, firma oficio y realiza trámite de envío a la Autoridad Jurisdiccional.	
5	Autoridad Jurisdiccional (Oficialía de Partes)	Recibe, acusa el oficio y lo devuelve.	
6	Subdirección de Trabajo Social (Personal administrativo)	Recibe y archiva el acuse del oficio. (Regresa a la actividad no. 1)	

No.	Área.	Descripción de la actividad.	Documentos y/o sistemas de apoyo.
7	Subdirección de Trabajo Social (Personal administrativo)	Valida en el Sistema autorizado por el Pleno del Consejo, si la pericial en trabajo social o el estudio socioeconómico tiene antecedentes o son nuevos requerimientos. **¿Tienen antecedentes?** **No.** Continúa en la actividad no. 8 **Sí.** Continúa en la actividad no. 10	• Sistema
8		Revisa qué tipo de servicio se requiere en la solicitud, para determinar si se agenda cita directa o para cotejo. **¿Tipo de servicio?** **Pericial de sujetos de Tutela y en Materia Penal.** Continúa en la actividad no. 9 **Pericial en Materia Familiar, Tutela de Derechos Humanos o estudio socioeconómico.** Continúa en la actividad no. 10	
9		Genera e imprime oficio en el Sistema autorizado por el Pleno del Consejo, indicando a la Autoridad Jurisdiccional, la fecha y horario en el que se realizará cita directa (STS-PTS-FCDS-01) y (STS-ETS-FCDS-02). (Continúa en la actividad no. 28)	• Sistema • Oficio • Formato STS-PTS-FCDS-01 STS-ETS-FCDS-02
10		Asigna número de registro interno en el Sistema autorizado por el Pleno del Consejo, para los requerimientos de la pericial en trabajo social o estudio socioeconómico.	• Sistema

No.	Área.	Descripción de la actividad.	Documentos y/o sistemas de apoyo.
11 12	Subdirección de Trabajo Social (Personal administrativo)	Elabora expediente de la pericial en trabajo social o el estudio socioeconómico. Genera e imprime oficio a través del Sistema autorizado por el Pleno del Consejo, indicando a la Autoridad Jurisdiccional, la fecha y lugar en el que la persona usuaria tendrá que presentarse para la cita de cotejo de documentos, y envía a la Subdirección de Trabajo Social, para su firma.	• Expediente • Sistema • Oficio
13	Subdirección de Trabajo Social	Recibe, revisa, firma oficio y realiza trámite de envío a la Autoridad Jurisdiccional.	
14	Autoridad Jurisdiccional (Oficialía de Partes)	Recibe, acusa el oficio y lo devuelve.	
15 16 17	Subdirección de Trabajo Social (Personal administrativo)	Recibe y archiva el acuse del oficio en expediente. Espera a que la persona usuaria del servicio se presente a la cita de cotejo de documentos. **¿Acude la persona usuaria a la cita?** **No.** Continúa en la actividad no. 17 **Sí.** Continúa en la actividad no. 21 Genera e imprime oficio a través del Sistema autorizado por el Pleno del Consejo, indicando a la Autoridad Jurisdiccional, la inasistencia de la persona usuaria, y envía a la Subdirección de Trabajo Social, para su firma.	• Sistema • Oficio
18	Subdirección de Trabajo Social	Recibe, revisa, firma oficio y envía a la Autoridad Jurisdiccional.	

No.	Área.	Descripción de la actividad.	Documentos y/o sistemas de apoyo.
19	Autoridad Jurisdiccional (Oficialía de Partes)	Recibe, acusa el oficio y lo devuelve.	
20	Subdirección de Trabajo Social (Personal administrativo)	Recibe y archiva el acuse del oficio en el expediente. (Conecta con el fin del procedimiento)	
21		Recibe a la persona usuaria, proporciona aviso de privacidad, genera el "Formato cotejo y seguimiento para pericial en trabajo social" (STS-PTS-FCS-01) y "Formato cotejo y seguimiento para estudio socioeconómico" (STS-ETS-FCS-02) a través del Sistema autorizado por el Pleno del Consejo y realiza el cotejo de documentos. **¿Cuenta con los documentos?** **No.** Continúa en la actividad no. 22 **Sí.** Continúa en la actividad no. 27	• Sistema • Formato STS-PTS-FCS-01 STS-ETS-FCS-02
22		Informa a la persona usuaria que no cuenta con los documentos, mediante "Formato cotejo y seguimiento no procedente" (STS-FCSNP-01) generado en el Sistema autorizado por el Pleno del Consejo, por lo que no podrá llevarse a cabo la pericial en trabajo social o el estudio socioeconómico.	• Sistema • Formato STS-FCSNP-01
23		Genera e imprime oficio a través del Sistema autorizado por el Pleno del Consejo, indicando a la Autoridad Jurisdiccional, que la persona usuaria no cuenta con los documentos, cancelando la solicitud, y señalando que en caso de requerir nuevamente una cita, se tendrá que hacer una nueva solicitud, y envía a la Subdirección de Trabajo Social, para su firma.	• Sistema • Oficio

No.	Área.	Descripción de la actividad.	Documentos y/o sistemas de apoyo.
24	Subdirección de Trabajo Social	Recibe, revisa, firma oficio y realiza trámite de envío a la Autoridad Jurisdiccional.	
25	Autoridad Jurisdiccional (Oficialía de Partes)	Recibe, acusa el oficio y lo devuelve.	
26	Subdirección de Trabajo Social (Personal administrativo)	Recibe y archiva el acuse del oficio en el expediente. (Conecta con el fin del procedimiento)	
27		Genera e imprime los formatos “Fecha de pericial en trabajo social” (STS-PTS-VD-01) y “Fecha de aplicación de estudio socioeconómico” (STS-ETS-01) a través del Sistema autorizado por el Pleno del Consejo, para la persona usuaria con fecha de visita domiciliaria o de aplicación de estudio socioeconómico, y envía a la Subdirección de Trabajo Social para su firma.	• Sistema • Formato STS-PTS-VD-01 STS-ETS-01
28		Genera e imprime los formatos “Asignación de pericial” (STS-PTS-A-01) y “Asignación de estudio socioeconómico” (STS-ETS-A-02) a través del Sistema autorizado por el Pleno del Consejo, para la Trabajadora o el Trabajador Social a quien se le asigna la pericial en trabajo social o de estudio socioeconómico y envía a la Subdirección de Trabajo Social para su firma.	• Sistema • Formato STS-PTS-A-01 STS-ETS-A-02
29	Subdirección de Trabajo Social	Recibe, revisa, firma los formatos y entrega al personal administrativo de la Subdirección de Trabajo Social.	
30	Subdirección de Trabajo Social (Personal administrativo)	Recibe los formatos para la persona usuaria y para la Trabajadora o el Trabajador Social y se los entrega.	

No.	Área.	Descripción de la actividad.	Documentos y/o sistemas de apoyo.
31	Persona usuaria	Recibe, firma y devuelve formato con fecha de visita domiciliaria o de aplicación de estudio socioeconómico.	
32 33	Subdirección de Trabajo Social (Personal administrativo)	Recibe y archiva formato con fecha de visita domiciliaria o de aplicación de estudio socioeconómico en el expediente. Genera e imprime oficio en el Sistema autorizado por el Pleno del Consejo, indicando a la Autoridad Jurisdiccional, la fecha y horario de la visita domiciliaria o de aplicación de estudio socioeconómico, y envía a la Subdirección de Trabajo Social, para su firma.	• Sistema • Oficio
34	Subdirección de Trabajo Social	Recibe revisa, firma oficio y realiza trámite de envío a la Autoridad Jurisdiccional.	
35	Autoridad Jurisdiccional (Oficialía de Partes)	Recibe, acusa el oficio y lo devuelve.	
36 37	Subdirección de Trabajo Social (Personal administrativo)	Recibe y archiva el acuse del oficio en el expediente. Entrega expediente y formato de asignación de pericial en trabajo social o de aplicación de estudio socioeconómico a la Trabajadora o el Trabajador Social.	

FIN DEL PROCEDIMIENTO

PJCDMX PODER JUDICIAL CIUDAD DE MÉXICO

MANUAL DE PROCEDIMIENTOS

PROCEDIMIENTOS

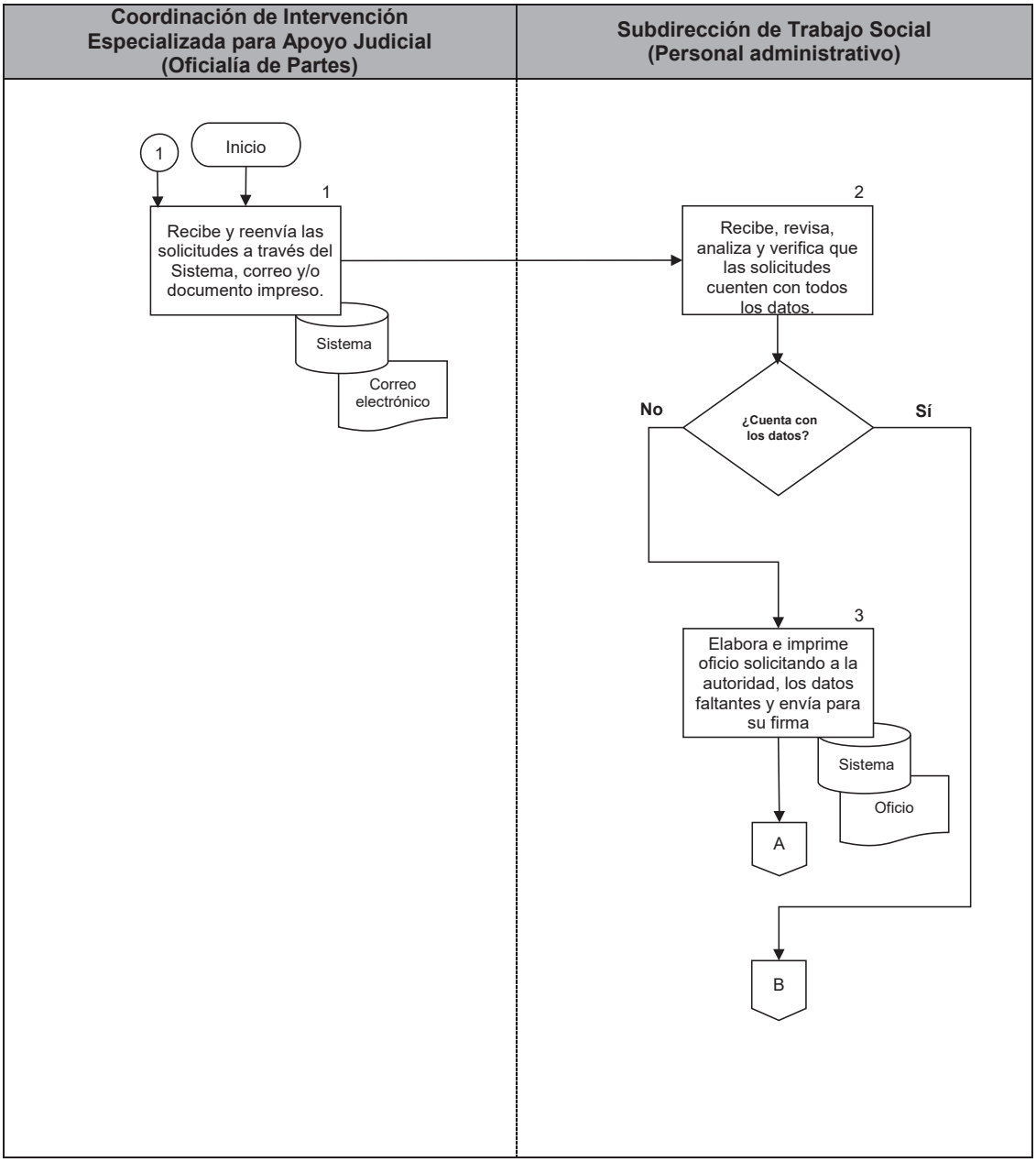

PJCDMX PODER JUDICIAL CIUDAD DE MÉXICO

MANUAL DE PROCEDIMIENTOS

PROCEDIMIENTOS

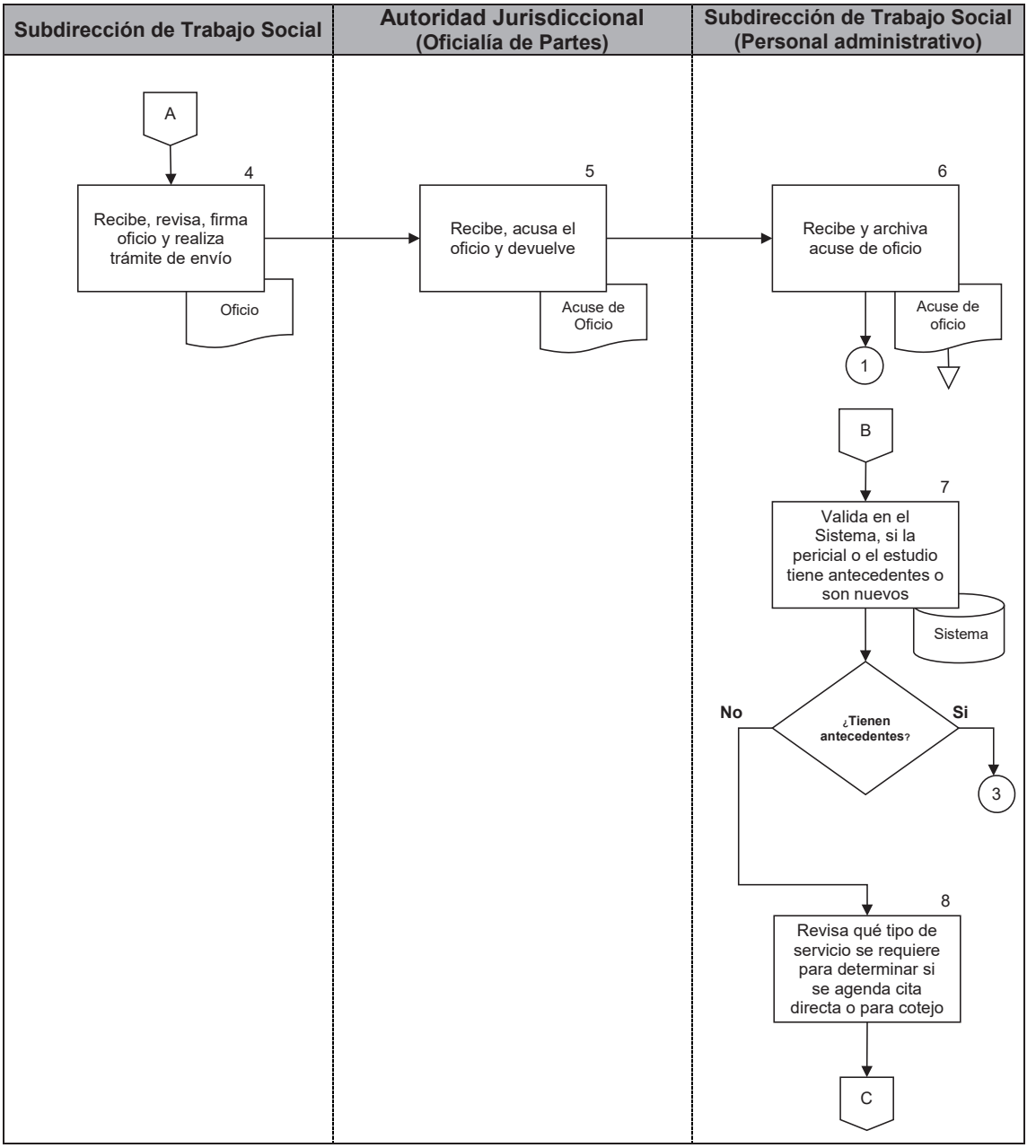

PJCDMX PODER JUDICIAL CIUDAD DE MÉXICO

MANUAL DE PROCEDIMIENTOS

PROCEDIMIENTOS

Subdirección de Trabajo Social (Personal administrativo)

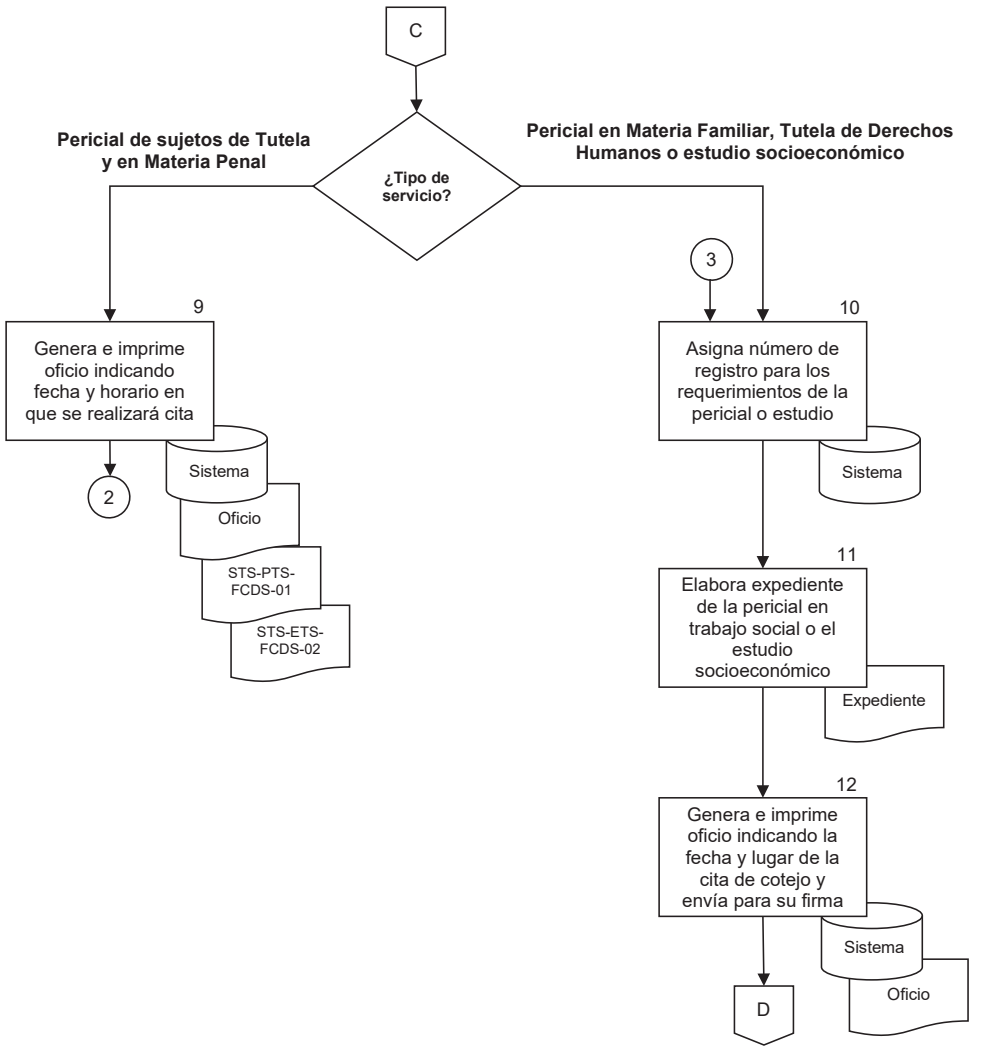

PJCDMX PODER JUDICIAL CIUDAD DE MÉXICO

MANUAL DE PROCEDIMIENTOS

PROCEDIMIENTOS

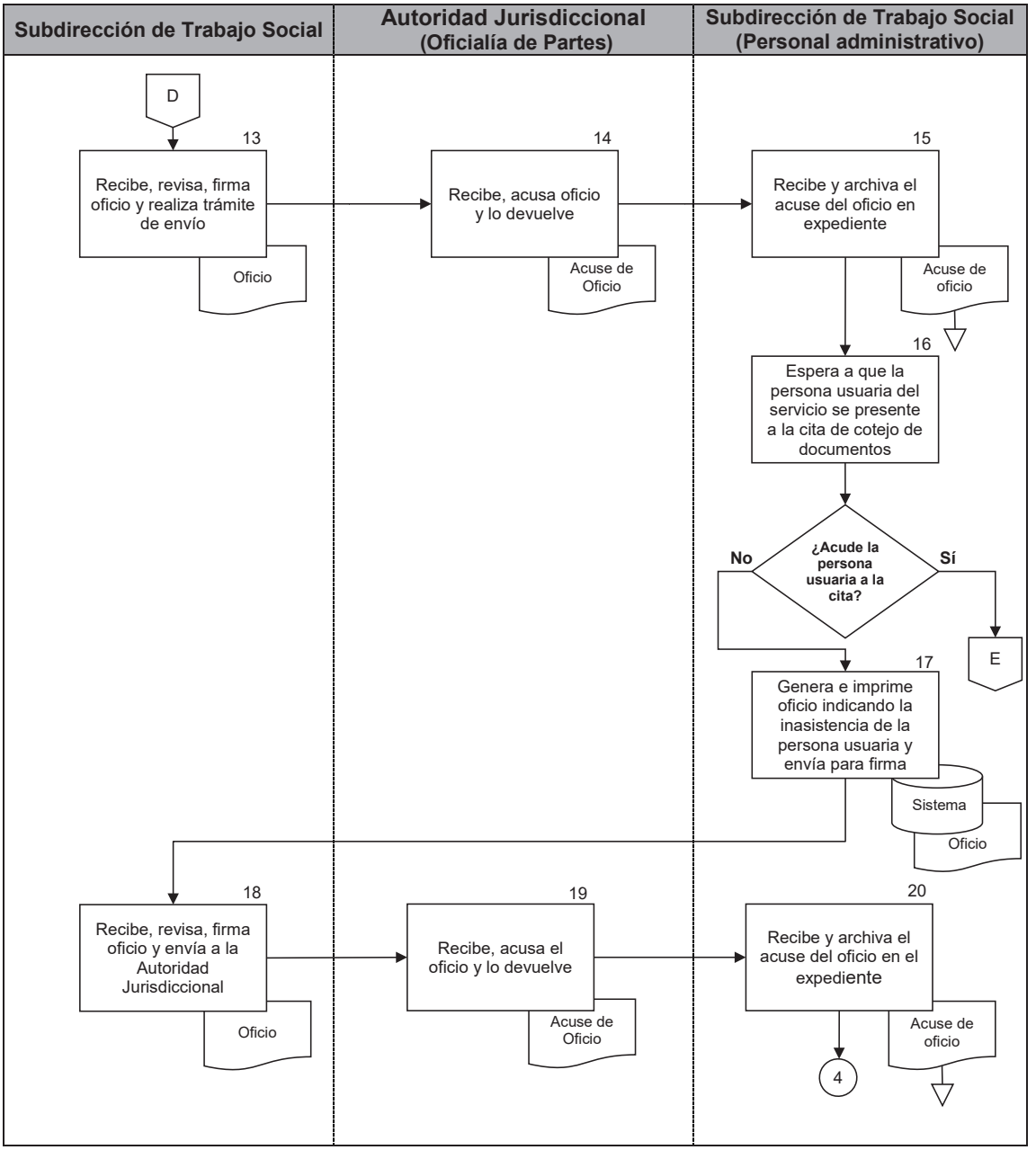

PJCDMX PODER JUDICIAL CIUDAD DE MÉXICO

MANUAL DE PROCEDIMIENTOS

PROCEDIMIENTOS

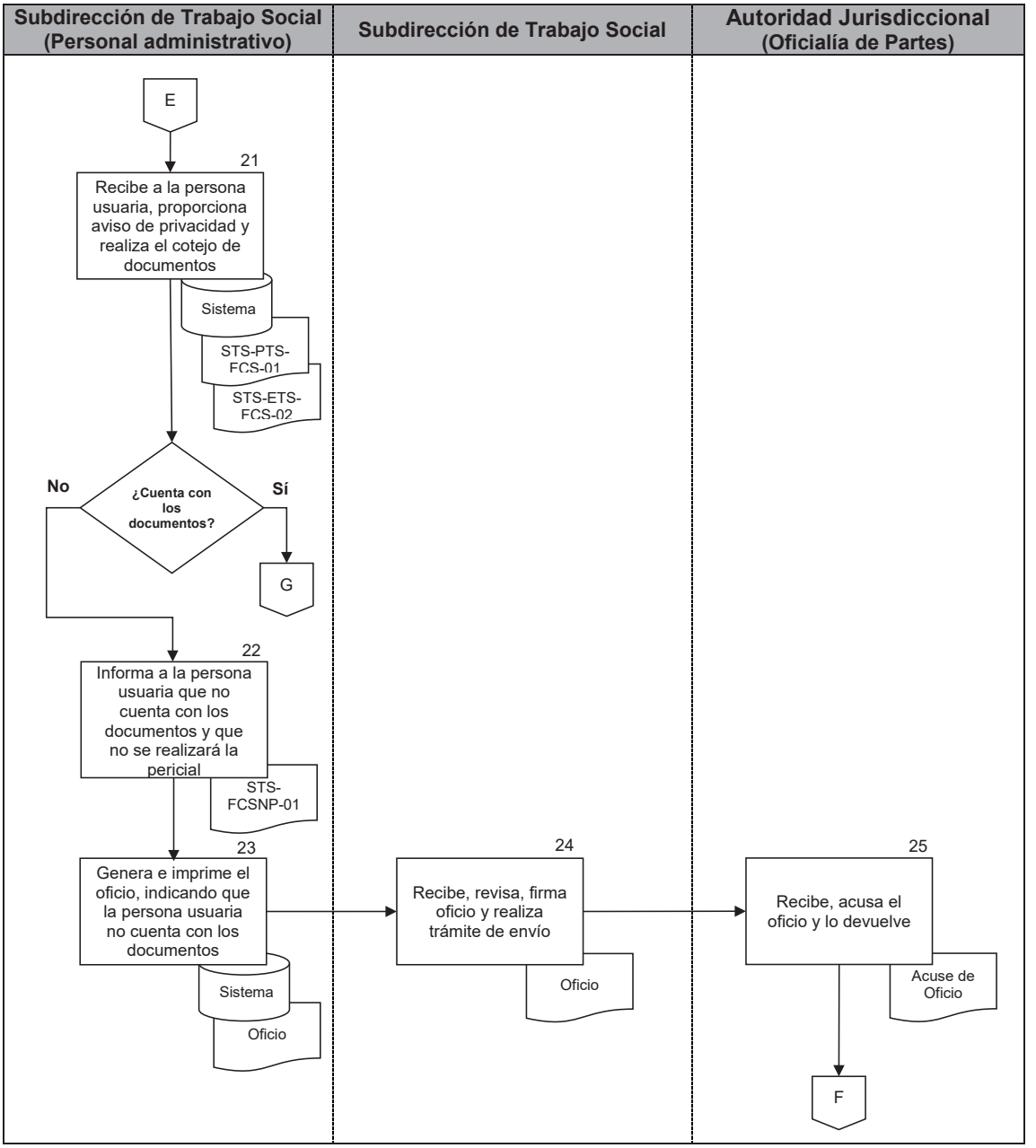

PJCDMX PODER JUDICIAL CIUDAD DE MÉXICO

MANUAL DE PROCEDIMIENTOS

PROCEDIMIENTOS

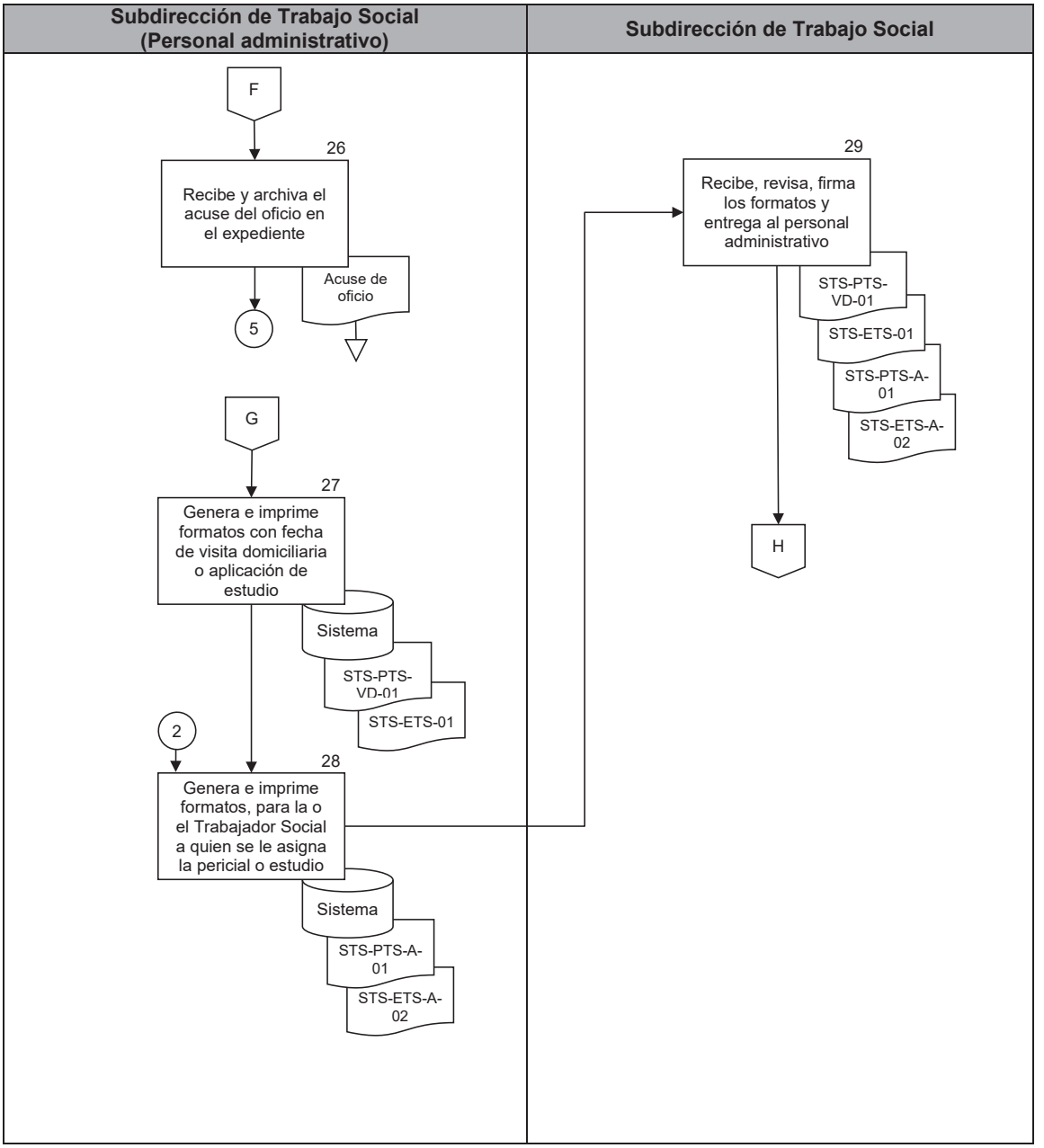

PJCDMX PODER JUDICIAL CIUDAD DE MÉXICO

MANUAL DE PROCEDIMIENTOS

PROCEDIMIENTOS

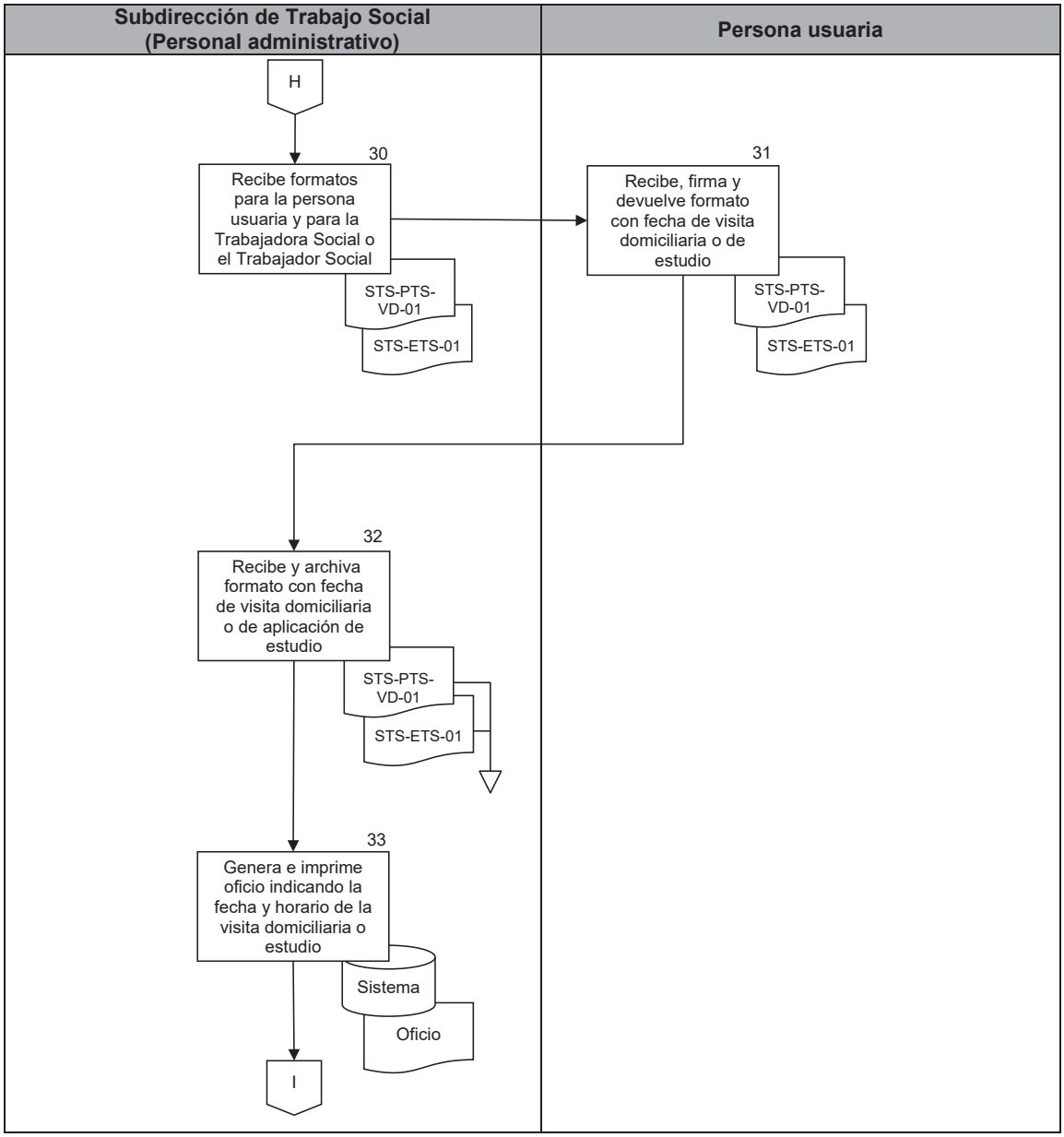

PJCDMX PODER JUDICIAL CIUDAD DE MÉXICO

MANUAL DE PROCEDIMIENTOS

PROCEDIMIENTOS

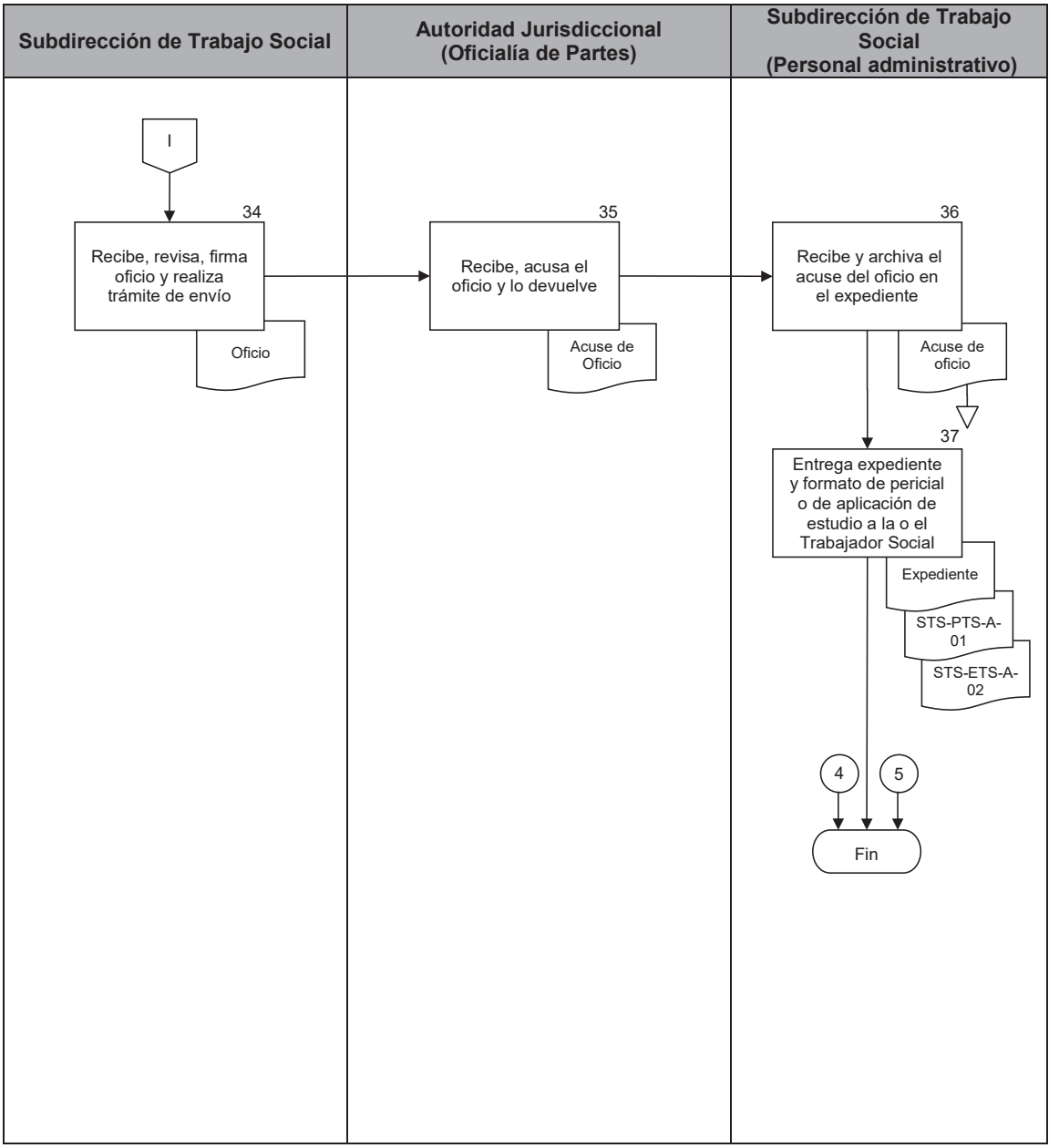

PJCDMX PODER JUDICIAL CIUDAD DE MÉXICO

INTERVENCIÓN ESPECIALIZADA TSJCDMX

SUBDIRECCIÓN DE TRABAJO SOCIAL

FORMATO CITA DIRECTA Y SEGUIMIENTO PARA PERICIAL EN TRABAJO SOCIAL

CIUDAD DE MÉXICO, A _____ DE _____ DEL 202___.

PERSONA QUE VERIFICA DATOS: _____

DATOS DEL OFICIO DE REQUERIMIENTO

PTS: _____ REL.: _____NÚMERO DE OFICIO: _____
JUZGADO O SALA: _____ EXP. O TOCA: _____JUICIO: _____
PERSONA USUARIA: _____

PARTE DEL JUICIO: ACTOR (A) ( ) DEMANDADA(O) ( ) OTRA(O) ( ): _____

CON DOMICILIO EN: CALLE Y NÚMERO: _____

COLONIA: _____ ALCALDÍA: _____ C.P._____

FECHA DE VISITA DOMICILIARIA:_____

TRABAJADORA O TRABAJADOR SOCIAL ASIGNADO: _____

RESULTADO DE LA VISITA DOMICILIARIA

PERICIAL PRACTICADA ( )

HORA DE INICIO: _____ HORA DE TÉRMINO: _____

NOMBRE Y FIRMA DE LA PERSONA USUARIA: _____

FIRMA DE LA TRABAJADORA O TRABAJADOR SOCIAL: _____

ACCIONES REALIZADAS: LLAMADA TELEFÓNICA ( ) REVISIÓN DE EXPEDIENTE ( ) REFERENCIAS VECINALES ( )

OBSERVACIONES:_____

_____

PERICIAL CANCELADA ( )

MOTIVO DE CANCELACIÓN: _____

_____

_____

_____

NOMBRE Y FIRMA DE LA PERSONA USUARIA: _____
FIRMA DE LA TRABAJADORA O TRABAJADOR SOCIAL: _____

STS-PTS-FCDS-01

PJCDMX PODER JUDICIAL CIUDAD DE MÉXICO

INTERVENCIÓN ESPECIALIZADA TSJCDMX
SUBDIRECCION DE TRABAJO SOCIAL

FORMATO CITA DIRECTA Y SEGUIMIENTO PARA PERICIAL EN TRABAJO SOCIAL

CIUDAD DE MÉXICO, A _____(1)_____ DE _____ DEL 202___.

PERSONA QUE VERIFICA DATOS: _____(2)_____

DATOS DEL OFICIO DE REQUERIMIENTO

PTS: _____(3)_____ REL.: _____(4)_____ NÚMERO DE OFICIO: _____(5)_____

JUZGADO O SALA: _____(6)_____ EXP. O TOCA: _____(7)_____ JUICIO: _____(8)_____

PERSONA USUARIA: _____(9)_____

PARTE DEL JUICIO: ACTOR (A) ( ) DEMANDADA(O) ( ) OTRA (O) ( ): _____(10)_____

CON DOMICILIO EN: CALLE Y NÚMERO: _____(11)_____

COLONIA: _____(12)_____ ALCALDÍA: _____(13)_____ C.P. _____(14)_____

FECHA DE VISITA DOMICILIARIA: _____(15)_____

TRABAJADORA O TRABAJADOR SOCIAL ASIGNADO: _____(16)_____

RESULTADO DE LA VISITA DOMICILIARIA

PERICIAL PRACTICADA ( ) (17)

HORA DE INICIO: _____(18)_____ HORA DE TÉRMINO: _____(19)_____

NOMBRE Y FIRMA DE LA PERSONA USUARIA: _____(20)_____

FIRMA DE LA TRABAJADORA O TRABAJADOR SOCIAL: _____(21)_____

ACCIONES REALIZADAS: LLAMADA TELEFÓNICA ( ) REVISIÓN DE EXPEDIENTE ( ) REFERENCIAS VECINALES ( ) (22)

OBSERVACIONES: _____(23)_____

_____

PERICIAL CANCELADA ( ) (24)

MOTIVO DE CANCELACIÓN:
_____(25)_____
_____
_____
_____

NOMBRE Y FIRMA DE LA PERSONA USUARIA: _____(26)_____
FIRMA DE LA TRABAJADORA O TRABAJADOR SOCIAL: _____(27)_____

STS-PTS-FCDS-01

DESCRIPCIÓN DEL FORMATO

Nombre:	**FORMATO CITA DIRECTA Y SEGUIMIENTO PARA PERICIAL EN TRABAJO SOCIAL**
Clave:	**STS-PTS-FCDS-01**
Objetivo:	Asignar día, mes y año en la que se llevará a cabo la cita directa, para la realización de la pericial de trabajo social en las solicitudes que ya exista un cotejo previo en los asuntos de Materia Familiar y de Tutela de Derechos Humanos o que sean de primera vez en los asuntos de Materia Penal o en los que se encuentre involucrada una persona sujeta de tutela.
Elabora:	Subdirección de Trabajo Social.
Número de tantos:	Original.
Distribución:	Original. - Expediente de la Subdirección de Trabajo Social.

INSTRUCTIVO DE LLENADO

No.	CONCEPTO	SE DEBE ANOTAR
1	FECHA	El día, mes y año en el que se realiza la asignación de la cita directa.
2	PERSONA QUE VERIFICA DATOS	El nombre completo de la persona Servidora Pública que revisa la información de la persona usuaria.
3	PTS	El número de trabajo social designado para registro y seguimiento de la Subdirección de Trabajo Social e indicar si es en Materia Familiar, Penal, de Tutela de Derechos Humanos o sujetos de tutela.
4	REL.	El número de trabajo social designado para registro y seguimiento de la Subdirección de Trabajo Social, en caso de tener antecedentes.
5	NÚMERO DE OFICIO	El número de oficio del cual se genera el ordenamiento en las Áreas Jurisdiccionales.
6	JUZGADO O SALA	El número de la Autoridad Jurisdiccional donde se encuentra radicado el juicio.
7	EXP. O TOCA	El número de expediente o toca de la Autoridad Jurisdiccional donde se encuentra radicado el juicio.
8	JUICIO	La denominación del juicio a que hace referencia el ordenamiento judicial.

No.	CONCEPTO	SE DEBE ANOTAR
9	PERSONA USUARIA	El nombre completo de la persona usuaria en la cual recae el ordenamiento de la pericial.
10	PARTE DEL JUICIO	Marcar con (X) la opción correspondiente de acuerdo a la parte en la que haya recaído el ordenamiento de la pericial.
11	CON DOMICILIO EN: CALLE Y NÚMERO	El nombre completo de la calle, avenida, circuito, callejón, cerrada y número exterior e interior; según corresponda el domicilio de la persona usuaria.
12	COLONIA	El nombre completo de la colonia, según corresponda el domicilio de la persona usuaria.
13	ALCALDÍA	El nombre completo de la Alcaldía de acuerdo al domicilio de la persona usuaria.
14	C.P.	El código postal del domicilio de la persona usuaria.
15	FECHA DE VISITA DOMICILIARIA	El día, mes y año en que se realizará la visita domiciliaria.
16	TRABAJADORA O TRABAJADOR SOCIAL ASIGNADO	El nombre completo de la Trabajadora o el Trabajador Social a quien se le asignó la realización de la pericial en trabajo social.
17	PERICIAL PRACTICADA	Marcar con (X) si la pericial se realizó.
18	HORA DE INICIO	La hora en la que inicia la realización de la pericial en trabajo social.

No.	CONCEPTO	SE DEBE ANOTAR
19	HORA DE TÉRMINO	La hora en la que se termina la realización de la pericial en trabajo social.
20	NOMBRE Y FIRMA DE LA PERSONA USUARIA	El nombre completo y firma de la persona usuaria, al término de la realización de la pericial en trabajo social.
21	FIRMA DE LA TRABAJADORA O TRABAJADOR SOCIAL	La firma de la Trabajadora o el Trabajador Social quien realizó la pericial en trabajo social.
22	ACCIONES REALIZADAS	Marcar con (X) la opción correspondiente según las acciones que se realizaron para llevar a cabo la pericial en trabajo social.
23	OBSERVACIONES	Las observaciones realizadas respecto de las acciones realizadas.
24	PERICIAL CANCELADA	Marcar con (X) si es que la pericial en trabajo social no pudo ser realizada.
25	MOTIVO DE CANCELACIÓN	El motivo por el cual no se pudo realizar la pericial en trabajo social.
26	NOMBRE Y FIRMA DE LA PERSONA USUARIA	El nombre completo y firma de la persona usuaria.
27	FIRMA DE LA TRABAJADORA O TRABAJADOR SOCIAL	La firma de la Trabajadora o el Trabajador Social asignado(a) al caso.

PJCDMX PODER JUDICIAL CIUDAD DE MÉXICO

INTERVENCIÓN ESPECIALIZADA TSJCDMX

SUBDIRECCIÓN DE TRABAJO SOCIAL

FORMATO CITA DIRECTA Y SEGUIMIENTO PARA ESTUDIO SOCIOECONÓMICO

CIUDAD DE MÉXICO, A _____ DE _____ DEL 202___.

PERSONA QUE VERIFICA DATOS: _____

DATOS DEL OFICIO DE REQUERIMIENTO

ETS: _____ REL.: _____ NÚMERO DE OFICIO: _____

JUZGADO: _____ EXPEDIENTE: _____ JUICIO: _____

PERSONA USUARIA: _____

PARTE DEL JUICIO: ACTOR(A) ( ) DEMANDADA(O) ( ) OTRO(A) ( ): _____

CON DOMICILIO EN: CALLE Y NÚMERO: _____

COLONIA: _____ ALCALDÍA: _____ C.P. _____

FECHA DE APLICACIÓN DEL ESTUDIO SOCIOECONÓMICO: _____

TRABAJADORA O TRABAJADOR SOCIAL ASIGNADO: _____

RESULTADO DEL ESTUDIO SOCIOECONÓMICO

ESTUDIO SOCIOECONÓMICO PRACTICADO ( )

HORA DE INICIO: _____ HORA DE TÉRMINO: _____

NOMBRE Y FIRMA DE LA PERSONA USUARIA: _____

FIRMA DE LA TRABAJADORA O TRABAJADOR SOCIAL: _____

ESTUDIO SOCIOECONÓMICO CANCELADO ( )

MOTIVO DE CANCELACIÓN: _____

_____

_____

_____

NOMBRE Y FIRMA DE LA PERSONA USUARIA: _____

FIRMA DE LA TRABAJADORA O TRABAJADOR SOCIAL: _____

STS-ETS-FCDS -02

PJCDMX PODER JUDICIAL CIUDAD DE MÉXICO

INTERVENCIÓN ESPECIALIZADA TSJCDMX

SUBDIRECCIÓN DE TRABAJO SOCIAL

FORMATO CITA DIRECTA Y SEGUIMIENTO PARA ESTUDIO SOCIOECONÓMICO

CIUDAD DE MÉXICO, A ____(1)_____ DE _____ DEL 202___.

PERSONA QUE VERIFICA DATOS: _____(2)_____

DATOS DEL OFICIO DE REQUERIMIENTO

ETS: _____(3)_____ REL.: _____(4)_____ NÚMERO DE OFICIO: _____(5)_____

JUZGADO: _____(6)_____ EXPEDIENTE: ____(7)_____ JUICIO: _____(8)_____

PERSONA USUARIA: _____(9)_____

PARTE DEL JUICIO: ACTOR (A) ( ) DEMANDADA (O) ( ) OTRA(O) ( ):_____(10)_____

CON DOMICILIO EN: CALLE Y NÚMERO: _____(11)_____

COLONIA: _____(12)_____ ALCALDÍA:_____(13)_____ C.P._____(14)_____

FECHA DE APLICACIÓN DEL ESTUDIO SOCIOECONÓMICO:_____(15)_____

TRABAJADORA O TRABAJADOR SOCIAL ASIGNADO: _____(16)_____

RESULTADO DEL ESTUDIO SOCIOECONÓMICO

ESTUDIO SOCIOECONÓMICO PRACTICADO ( ) (17)

HORA DE INICIO: _____(18)_____ HORA DE TÉRMINO: _____(19)_____

NOMBRE Y FIRMA DE LA PERSONA USUARIA: _____(20)_____

FIRMA DE LA TRABAJADORA O TRABAJADOR SOCIAL: _____(21)_____

ESTUDIO SOCIOECONÓMICO CANCELADO ( ) (22)

MOTIVO DE CANCELACIÓN:_____(23)_____

_____

_____

_____

NOMBRE Y FIRMA DE LA PERSONA USUARIA: _____(24)_____

FIRMA DE LA TRABAJADORA O TRABAJADOR SOCIAL: _____(25)_____

STS-ETS-FCDS -02

DESCRIPCIÓN DEL FORMATO

Nombre:	**FORMATO CITA DIRECTA Y SEGUIMIENTO PARA ESTUDIO SOCIOECONÓMICO**
Clave:	**STS-ETS-FCDS-02**
Objetivo:	Asignar día, mes y año en la que se llevará a cabo la cita directa para la realización del estudio socioeconómico en las solicitudes que ya exista un cotejo previo.
Elabora:	Subdirección de Trabajo Social.
Número de tantos:	Original.
Distribución:	Original. - Expediente de la Subdirección de Trabajo Social.

INSTRUCTIVO DE LLENADO

No.	CONCEPTO	SE DEBE ANOTAR
1	FECHA	El día, mes y año en el que se realiza la asignación de la cita directa.
2	PERSONA QUE VERIFICA DATOS	El nombre completo de la persona Servidora Pública que revisa la información de la persona usuaria.
3	ETS	El número de trabajo social asignado para la realización del estudio socioeconómico.
4	REL.	El número de trabajo social asignado para registro y seguimiento de la Subdirección de Trabajo Social, en caso de tener antecedentes.
5	NÚMERO DE OFICIO	El número de oficio del cual se genera el ordenamiento en las Áreas Jurisdiccionales.
6	JUZGADO	El número de la Autoridad Jurisdiccional donde se encuentra radicado el juicio.
7	EXPEDIENTE	El número de expediente de la Autoridad Jurisdiccional donde se encuentra el juicio.
8	JUICIO	La denominación del juicio a que hace referencia el ordenamiento judicial.
9	PERSONA USUARIA	El nombre completo de la persona usuaria en la cual recae el ordenamiento.

No.	CONCEPTO	SE DEBE ANOTAR
10	PARTE DEL JUICIO	Marcar con (X) la opción correspondiente de acuerdo a la parte en la que haya recaído el ordenamiento del estudio socioeconómico.
11	CON DOMICILIO EN: CALLE Y NÚMERO	El nombre completo de la calle, avenida, circuito, callejón, cerrada y número exterior e interior; según corresponda el domicilio de la persona usuaria.
12	COLONIA	El nombre completo de la colonia, según corresponda el domicilio de la persona usuaria.
13	ALCALDÍA	El nombre completo de la Alcaldía de acuerdo al domicilio de la persona usuaria.
14	C.P.	El código postal del domicilio de la persona usuaria.
15	FECHA DE APLICACIÓN DEL ESTUDIO SOCIOECONÓMICO	El día, mes y año en que se aplicará el estudio socioeconómico.
16	TRABAJADORA O TRABAJADOR SOCIAL ASIGNADO	El nombre completo de la Trabajadora o el Trabajador Social a quien se le asignó la realización del estudio socioeconómico.
17	ESTUDIO SOCIOECONÓMICO PRACTICADO	Marcar con (X) si el estudio socioeconómico se realizó.
18	HORA DE INICIO	Se indica la hora en la que inicia la realización del estudio socioeconómico.

No.	CONCEPTO	SE DEBE ANOTAR
19	HORA DE TÉRMINO	La hora en la que se termina la realización del estudio socioeconómico.
20	NOMBRE Y FIRMA DE LA PERSONA USUARIA	El nombre completo y firma de la persona usuaria, al término de la realización del estudio socioeconómico.
21	FIRMA DE LA TRABAJADORA O TRABAJADOR SOCIAL	La firma de la Trabajadora o el Trabajador Social quien realizó el estudio socioeconómico.
22	ESTUDIO SOCIOECONÓMICO CANCELADO	Marcar con (X) si el estudio socioeconómico no se pudo realizar.
23	MOTIVO DE CANCELACIÓN	El motivo por el cual no se pudo realizar el estudio socioeconómico.
24	NOMBRE Y FIRMA DE LA PERSONA USUARIA	El nombre completo y firma de la persona usuaria.
25	FIRMA DE LA TRABAJADORA O TRABAJADOR SOCIAL	La firma de la Trabajadora o el Trabajador Social asignado(a) al caso.

PJCDMX PODER JUDICIAL CIUDAD DE MÉXICO

INTERVENCIÓN ESPECIALIZADA TSJCDMX

SUBDIRECCIÓN DE TRABAJO SOCIAL

FORMATO COTEJO Y SEGUIMIENTO PARA PERICIAL EN TRABAJO SOCIAL

CIUDAD DE MÉXICO, A _____ DE _____ DEL 202___.

PERSONA QUE VERIFICA DATOS:

DATOS DEL OFICIO DE REQUERIMIENTO

PTS: _____ REL.: _____ NÚMERO DE OFICIO: _____

JUZGADO O SALA: _____ EXP. O TOCA: _____ JUICIO: _____

PERSONA USUARIA: _____

PARTE DEL JUICIO ACTOR(A)( ) DEMANDADA(O)( ) OTRA(O)( ):_____

CON DOMICILIO EN: CALLE Y NÚMERO: _____

COLONIA: _____ ALCALDÍA: _____ C.P. _____

IDENTIFICACIÓN PRESENTADA: COMPROBANTE DE DOMICILIO:

RESULTADO DEL COTEJO

CITA PARA VISITA DOMICILIARIA ( )

FECHA ASIGNADA PARA SU REALIZACIÓN:

TRABAJADORA O TRABAJADOR SOCIAL ASIGNADO:

NOMBRE Y FIRMA DE LA PERSONA USUARIA:

INFORMACIÓN DE LA PERICIAL EN TRABAJO SOCIAL

LA PRÁCTICA DE LA PERICIAL EN TRABAJO SOCIAL COMPRENDE:

- ENTREVISTA PERSONAL ( )
- RECORRIDO DEL DOMICILIO ( )
- TOMA DE FOTOGRAFÍAS ( )
- ENTREGA DE DOCUMENTOS EN COPIA SIMPLE ( )

NOTA: LOS DOCUMENTOS ORIGINALES ÚNICAMENTE SERÁN PARA COTEJO.

NOMBRE Y FIRMA DE LA PERSONA USUARIA: _____

QUIEN DEBERÁ BRINDAR LAS FACILIDADES NECESARIAS PARA LA REALIZACIÓN DE LA PERICIAL EN TRABAJO SOCIAL.

Página 1 de 2 STS-PTS-FCS-01

PJCDMX PODER JUDICIAL CIUDAD DE MÉXICO

INTERVENCIÓN ESPECIALIZADA TSJCDMX

SUBDIRECCIÓN DE TRABAJO SOCIAL

DATOS DE UBICACIÓN

1. TELÉFONO DE CONTACTO: CASA: CELULAR:
2. ENTRE QUÉ CALLE Y QUÉ CALLE:
3. PUNTOS DE REFERENCIA CERCANOS:
4. VÍAS DE ACCESO AL DOMICILIO, RUTAS DE TRANSPORTE Y LUGARES DE SALIDA: (DE SER POSIBLE 2 RUTAS)

5.DESCRIPCIÓN DE LA FACHADA DE LA VIVIENDA

6.OBSERVACIONES PARA LA TRABAJADORA O TRABAJADOR SOCIAL:

RESULTADO DE LA VISITA DOMICILIARIA

PERICIAL PRACTICADA ( )

HORA DE INICIO: HORA DE TÉRMINO:

NOMBRE Y FIRMA DE LA PERSONA USUARIA:

FIRMA DE LA TRABAJADORA O TRABAJADOR SOCIAL:

ACCIONES REALIZADAS: LLAMADA TELEFÓNICA ( ) REVISIÓN DE EXPEDIENTE ( ) REFERENCIAS VECINALES ( )

OBSERVACIONES:

PERICIAL CANCELADA ( )

MOTIVO DE CANCELACIÓN:

NOMBRE Y FIRMA DE LA PERSONA A USUARIA:

FIRMA DE LA TRABAJADORA O TRABAJADOR SOCIAL:

Página 2 de 2 STS-PTS-FCS-01

PJCDMX PODER JUDICIAL CIUDAD DE MÉXICO

INTERVENCIÓN ESPECIALIZADA TSJCDMX

SUBDIRECCIÓN DE TRABAJO SOCIAL

FORMATO COTEJO Y SEGUIMIENTO PARA PERICIAL EN TRABAJO SOCIAL

CIUDAD DE MÉXICO, A _____(1)_____ DE _____ DEL 202___.

PERSONA QUE VERIFICA DATOS: (2)

DATOS DEL OFICIO DE REQUERIMIENTO

PTS: _____ (3) REL.: ____(4)_____ NÚMERO DE OFICIO: _____(5)_____

JUZGADO O SALA: _____(6)_____ EXP. O TOCA: _____(7)_____ JUICIO: _____(8)_____

PERSONA USUARIA: _____(9)_____

PARTE DEL JUICIO ACTOR(A)( ) DEMANDADA(O)( ) OTRA (O)( ):_____(10)_____

CON DOMICILIO EN: CALLE Y NÚMERO: _____(11)_____

COLONIA:_____(12)_____ ALCALDÍA:_____(13)_____ C.P. _____(14)_____

IDENTIFICACIÓN PRESENTADA: (15) COMPROBANTE DE DOMICILIO: (16)

RESULTADO DEL COTEJO

CITA PARA VISITA DOMICILIARIA ( ) (17)

FECHA ASIGNADA PARA SU REALIZACIÓN: (18)

TRABAJADORA O TRABAJADOR SOCIAL ASIGNADO: (19)

NOMBRE Y FIRMA DE LA PERSONA USUARIA: (20)

INFORMACIÓN DE LA PERICIAL EN TRABAJO SOCIAL

LA PRÁCTICA DE LA PERICIAL EN TRABAJO SOCIAL COMPRENDE: (21)

- ENTREVISTA PERSONAL ( )
- RECORRIDO DEL DOMICILIO ( )
- TOMA DE FOTOGRAFÍAS ( )
- ENTREGA DE DOCUMENTOS EN COPIA SIMPLE ( )

NOTA: LOS DOCUMENTOS ORIGINALES ÚNICAMENTE SERÁN PARA COTEJO.

NOMBRE Y FIRMA DE LA PERSONA USUARIA: _____(22)_____

QUIEN DEBERÁ BRINDAR LAS FACILIDADES NECESARIAS PARA LA REALIZACIÓN DE LA PERICIAL EN TRABAJO SOCIAL.

Página 1 de 2 STS-PTS-FCS-01

PJCDMX PODER JUDICIAL CIUDAD DE MÉXICO

INTERVENCIÓN ESPECIALIZADA TSJCDMX

SUBDIRECCIÓN DE TRABAJO SOCIAL

DATOS DE UBICACIÓN

1. TELÉFONO DE CONTACTO: CASA: CELULAR: (23)
2. ENTRE QUÉ CALLE Y QUÉ CALLE: (24)
3. PUNTOS DE REFERENCIA CERCANOS: (25)
4. VÍAS DE ACCESO AL DOMICILIO, RUTAS DE TRANSPORTE Y LUGARES DE SALIDA: (DE SER POSIBLE 2 RUTAS) (26)

5.DESCRIPCIÓN DE LA FACHADA DE LA VIVIENDA (27)

6. OBSERVACIONES PARA LA TRABAJADORA O TRABAJADOR SOCIAL: (28)

RESULTADO DE LA VISITA DOMICILIARIA

PERICIAL PRACTICADA ( ) (29)

HORA DE INICIO: (30) HORA DE TÉRMINO: (31)

NOMBRE Y FIRMA DE LA PERSONA USUARIA: (32)

FIRMA DE LA TRABAJADORA O TRABAJADOR SOCIAL: (33)

ACCIONES REALIZADAS: (34) LLAMADA TELEFÓNICA ( ) REVISIÓN DE EXPEDIENTE ( ) REFERENCIAS VECINALES ( )

OBSERVACIONES: (35):

PERICIAL CANCELADA ( ) (36)

MOTIVO DE CANCELACIÓN: (37)

NOMBRE Y FIRMA DE LA PERSONA USUARIA: (38)

FIRMA DE LA TRABAJADORA O TRABAJADOR SOCIAL: (39)

Página 2 de 2 STS-PTS-FCS-01

DESCRIPCIÓN DEL FORMATO

Nombre:	**FORMATO COTEJO Y SEGUIMIENTO PARA PERICIAL EN TRABAJO SOCIAL**
Clave:	**STS-PTS-FCS-01**
Objetivo:	Cotejar los documentos para la asignación de la pericial en Materia Familiar, Penal, de Tutela de Derechos Humanos, sujetos de tutela en materia de trabajo social y requisitar datos para la misma.
Elabora:	Subdirección de Trabajo Social.
Número de tantos:	Original.
Distribución:	Original. - Expediente de la Subdirección de Trabajo Social.

INSTRUCTIVO DE LLENADO

No.	CONCEPTO	SE DEBE ANOTAR
1	FECHA	El día, mes y año en el que se realiza el cotejo de documentos.
2	PERSONA QUE VERIFICA DATOS	El nombre completo de la persona Servidora Pública que revisa la información de la persona usuaria.
3	PTS	El número de trabajo social designado para registro y seguimiento de la Subdirección de Trabajo Social e indicar si es en Materia Familiar, Penal, de Tutela de Derechos Humanos o sujetos de tutela.
4	REL.	El número de trabajo social asignado para registro y seguimiento de la Subdirección de Trabajo Social, en caso de tener antecedentes.
5	NÚMERO DE OFICIO	El número de oficio del cual se genera el ordenamiento en las Áreas Jurisdiccionales.
6	JUZGADO O SALA	El número de la Autoridad Jurisdiccional donde se encuentra radicado el juicio.
7	EXP. O TOCA	El número de expediente o toca de la Autoridad Jurisdiccional donde se encuentra el juicio.
8	JUICIO	La denominación del juicio a que hace referencia el ordenamiento judicial.
9	PERSONA USUARIA	El nombre completo de la persona usuaria en la cual recae el ordenamiento de la pericial.

No.	CONCEPTO	SE DEBE ANOTAR
10	PARTE DEL JUICIO	Marcar con (X) la opción correspondiente de acuerdo a la parte en la que haya recaído el ordenamiento de la pericial.
11	CON DOMICILIO EN: CALLE Y NÚMERO	El nombre completo de la calle, avenida, circuito, callejón, cerrada y número exterior e interior; según corresponda el domicilio de la persona usuaria.
12	COLONIA	El nombre completo de la colonia, según corresponda el domicilio de la persona usuaria.
13	ALCALDÍA	El nombre completo de la Alcaldía de acuerdo al domicilio de la persona usuaria.
14	C.P.	El código postal del domicilio de la persona usuaria.
15	IDENTIFICACIÓN PRESENTADA	El nombre completo del documento con el cual se identifica la persona usuaria.
16	COMPROBANTE DE DOMICILIO	El nombre completo del documento con el cual la persona usuaria comprueba su domicilio particular.
17	CITA PARA VISITA DOMICILIARIA	Marcar con (X) si se otorgará fecha para visita domiciliaria.
18	FECHA ASIGNADA PARA SU REALIZACIÓN	El día, mes y año en que se realizará la visita domiciliaria.
19	TRABAJADORA O TRABAJADOR SOCIAL ASIGNADO	El nombre completo de la trabajadora o el trabajador social a quien se le asignó la realización de la pericial en trabajo social.

No.	CONCEPTO	SE DEBE ANOTAR
20	NOMBRE Y FIRMA DE LA PERSONA USUARIA	El nombre completo y firma de la persona usuaria, al término de la realización de la pericial en trabajo social.
21	LA PRÁCTICA DE LA PERICIAL EN TRABAJO SOCIAL COMPRENDE	Marcar con (X) los cuatro puntos que corresponden a la realización de la pericial, de la misma manera se aclaran las dudas al respecto.
22	NOMBRE Y FIRMA DE LA PERSONA USUARIA	El nombre completo y firma de la persona usuaria, al término de la realización de la pericial en trabajo social.
23	TELÉFONO DE CONTACTO	El número telefónico de casa o celular para poder tener contacto con la persona usuaria.
24	ENTRE QUÉ CALLE Y QUÉ CALLE	Las calles entre las que se encuentra el domicilio de la persona usuaria.
25	PUNTOS DE REFERENCIA CERCANOS	Los puntos de referencia cercanos al domicilio, ya sea tiendas, iglesias, parques, que ayuden a su localización.
26	VÍAS DE ACCESO AL DOMICILIO, RUTAS DE TRANSPORTE Y LUGARES DE SALIDA	Se hace referencia de ser posible de dos rutas de transporte para poder llegar al domicilio y los tiempos de recorrido.
27	DESCRIPCIÓN DE LA FACHADA DE LA VIVIENDA	Las características físicas de la fachada de la vivienda de la persona usuaria.
28	OBSERVACIONES PARA LA TRABAJADORA O TRABAJADOR SOCIAL	Información referente a las patologías sociales detectadas en los alrededores del domicilio, en específico a seguridad peatonal y datos anexos a la información recabada que sean de

No.	CONCEPTO	SE DEBE ANOTAR
		relevancia para la trabajadora o trabajador social que realizará la visita domiciliaria.
29	PERICIAL PRACTICADA	Marcar con (X) si la pericial se realizó.
30	HORA DE INICIO	La hora en la que inicia la realización de la pericial en trabajo social.
31	HORA DE TÉRMINO	La hora en la que se termina la realización de la pericial en trabajo social.
32	NOMBRE Y FIRMA DE LA PERSONA USUARIA	El nombre completo y firma de la persona usuaria, al término de la realización de la pericial en trabajo social.
33	FIRMA DE LA TRABAJADORA O TRABAJADOR SOCIAL	La firma de la trabajadora o el trabajador social quien realizó la pericial en trabajo social.
34	ACCIONES REALIZADAS	Marcar con (X) la opción correspondiente según las acciones que se realizaron para llevar a cabo la pericial en trabajo social.
35	OBSERVACIONES	Las observaciones realizadas respecto de las acciones realizadas.
36	PERICIAL CANCELADA	Marcar con (X) si es que la pericial en trabajo social no pudo ser realizada.
37	MOTIVO DE CANCELACIÓN	El motivo por el cual no se pudo realizar la pericial en trabajo social.

No.	CONCEPTO	SE DEBE ANOTAR
38	NOMBRE Y FIRMA DE LA PERSONA USUARIA	El nombre completo y firma de la persona usuaria.
39	FIRMA DE LA TRABAJADORA O TRABAJADOR SOCIAL	La firma de la trabajadora o el trabajador social asignado(a) al caso.

PJCDMX PODER JUDICIAL CIUDAD DE MÉXICO

INTERVENCIÓN ESPECIALIZADA TSJCDMX

SUBDIRECCIÓN DE TRABAJO SOCIAL

FORMATO COTEJO Y SEGUIMIENTO PARA ESTUDIO SOCIOECONÓMICO

CIUDAD DE MÉXICO, A _____ DE _____ DEL 202___.

PERSONA QUE VERIFICA DATOS:

DATOS DEL OFICIO DE REQUERIMIENTO

ETS: _____ REL.: _____ NÚMERO DE OFICIO:_____

JUZGADO: _____ EXPEDIENTE: _____ JUICIO: _____

PERSONA USUARIA: _____

PARTE DEL JUICIO: ACTOR(A)( ) DEMANDADA(O)( ) OTRA(O)( ):_____

CON DOMICILIO EN: CALLE Y NÚMERO: _____

COLONIA:_____ ALCALDÍA:_____ C.P. _____

IDENTIFICACIÓN PRESENTADA:

COMPROBANTE DE DOMICILIO:

RESULTADO DEL COTEJO

- CITA PARA ESTUDIO SOCIOECONÓMICO PARA EXENCIÓN DE PAGO ( )

FECHA ASIGNADA PARA SU REALIZACIÓN:

TRABAJADORA O TRABAJADOR SOCIAL ASIGNADO:

NOMBRE Y FIRMA DE LA PERSONA USUARIA:

INFORMACIÓN DEL ESTUDIO SOCIOECONÓMICO

LA PRÁCTICA DEL ESTUDIO SOCIOECONÓMICO COMPRENDE:

- ENTREVISTA PERSONAL ( )
- ENTREGA DE DOCUMENTOS EN COPIA SIMPLE ( ) (DOS JUEGOS)

NOTA: LOS DOCUMENTOS ORIGINALES ÚNICAMENTE SERÁN PARA COTEJO.

NOMBRE Y FIRMA DE LA PERSONA USUARIA: _____

QUIEN DEBERÁ BRINDAR LAS FACILIDADES NECESARIAS PARA LA REALIZACIÓN DEL ESTUDIO SOCIOECONÓMICO.

Página 1 de 2 STS-ETS-FCS-02

PJCDMX PODER JUDICIAL CIUDAD DE MÉXICO

INTERVENCIÓN ESPECIALIZADA TSJCDMX

SUBDIRECCIÓN DE TRABAJO SOCIAL

RESULTADO DEL ESTUDIO SOCIOECONÓMICO

ESTUDIO SOCIOECONÓMICO PRACTICADO ( )

HORA DE INICIO: **HORA DE TÉRMINO:**

NOMBRE Y FIRMA DE LA PERSONA USUARIA:

FIRMA DE LA TRABAJADORA O TRABAJADOR SOCIAL:

ESTUDIO SOCIOECONÓMICO CANCELADO ( )

MOTIVO DE CANCELACIÓN:

NOMBRE Y FIRMA DE LA PERSONA USUARIA:

FIRMA DE LA TRABAJADORA O TRABAJADOR SOCIAL:

Página 2 de 2 STS-ETS-FCS-02

PJCDMX PODER JUDICIAL CIUDAD DE MÉXICO

INTERVENCIÓN ESPECIALIZADA TSJCDMX

SUBDIRECCIÓN DE TRABAJO SOCIAL

FORMATO COTEJO Y SEGUIMIENTO PARA ESTUDIO SOCIOECONÓMICO

CIUDAD DE MÉXICO, A _____(1)_____ DE _____ DEL 202___.

PERSONA QUE VERIFICA DATOS: (2)

DATOS DEL OFICIO DE REQUERIMIENTO

ETS: ____(3)____ REL.: ____(4)_____ NÚMERO DE OFICIO:_____(5)_____

JUZGADO: _____(6)_____ EXPEDIENTE: _____(7)_____ JUICIO: _____(8)_____

PERSONA USUARIA: _____(9)_____

PARTE DEL JUICIO: ACTOR(A)( ) DEMANDADA(O)( ) OTRA(O)( ):_____(10)_____

CON DOMICILIO EN: CALLE Y NÚMERO: _____(11)_____

COLONIA:_____(12)_____ ALCALDÍA:_____(13)_____ C.P. _____(14)_____

IDENTIFICACIÓN PRESENTADA: (15)

COMPROBANTE DE DOMICILIO: (16)

RESULTADO DEL COTEJO

- CITA PARA ESTUDIO SOCIOECONÓMICO PARA EXENCIÓN DE PAGO ( ) (17)

FECHA ASIGNADA PARA SU REALIZACIÓN: (18)

TRABAJADORA O TRABAJADOR SOCIAL ASIGNADO: (19)

NOMBRE Y FIRMA DE LA PERSONA USUARIA: (20)

INFORMACIÓN DEL ESTUDIO SOCIOECONÓMICO

LA PRÁCTICA DEL ESTUDIO SOCIOECONÓMICO COMPRENDE: (21)

- ENTREVISTA PERSONAL ( )
- ENTREGA DE DOCUMENTOS EN COPIA SIMPLE ( ) (DOS JUEGOS)

NOTA: LOS DOCUMENTOS ORIGINALES ÚNICAMENTE SERÁN PARA COTEJO.

NOMBRE Y FIRMA DE LA PERSONA USUARIA: _____(22)_____

QUIEN DEBERÁ BRINDAR LAS FACILIDADES NECESARIAS PARA LA REALIZACIÓN DEL ESTUDIO SOCIOECONÓMICO.

Página 1 de 2 STS-ETS-FCS-02

PJCDMX PODER JUDICIAL CIUDAD DE MÉXICO

INTERVENCIÓN ESPECIALIZADA TSJCDMX

SUBDIRECCIÓN DE TRABAJO SOCIAL

RESULTADO DEL ESTUDIO SOCIOECONÓMICO

ESTUDIO SOCIOECONÓMICO PRACTICADO ( ) (23)

HORA DE INICIO: (24) HORA DE TÉRMINO: (25)

NOMBRE Y FIRMA DE LA PERSONA USUARIA: (26)

FIRMA DE LA TRABAJADORA O TRABAJADOR SOCIAL: (27)

ESTUDIO SOCIOECONÓMICO CANCELADO ( ) (28)

MOTIVO DE CANCELACIÓN: (29)

NOMBRE Y FIRMA DE LA PERSONA USUARIA: (30)

FIRMA DE LA TRABAJADORA O TRABAJADOR SOCIAL: (31)

Página 2 de 2 STS-ETS-FCS-02

DESCRIPCIÓN DEL FORMATO

Nombre:	**FORMATO COTEJO Y SEGUIMIENTO PARA ESTUDIO SOCIOECONÓMICO**
Clave:	**STS-ETS-FCS-02**
Objetivo:	Cotejar los documentos para la asignación del estudio socioeconómico y requisitar datos para el mismo.
Elabora:	Subdirección de Trabajo Social.
Número de tantos:	Original.
Distribución:	Original. - Expediente de la Subdirección de Trabajo Social.

INSTRUCTIVO DE LLENADO

No.	CONCEPTO	SE DEBE ANOTAR
1	FECHA	El día, mes y año en el que se realiza el cotejo de documentos.
2	PERSONA QUE VERIFICA DATOS	El nombre completo de la persona servidora pública que revisa la información de la persona usuaria.
3	ETS	El número de trabajo social designado para registro y seguimiento de la Subdirección de Trabajo Social del estudio socioeconómico.
4	REL.	El número de trabajo social asignado para registro y seguimiento de la Subdirección de Trabajo Social, en caso de tener antecedentes.
5	NÚMERO DE OFICIO	El número de oficio del cual se genera el ordenamiento en las Áreas Jurisdiccionales.
6	JUZGADO	El número de la Autoridad Jurisdiccional donde se encuentra radicado el juicio.
7	EXPEDIENTE	El número de expediente de la Autoridad Jurisdiccional donde se encuentra el juicio.
8	JUICIO	La denominación del juicio a que hace referencia el ordenamiento judicial.
9	PERSONA USUARIA	El nombre completo de la persona usuaria al cual recae el ordenamiento del estudio socioeconómico.

No.	CONCEPTO	SE DEBE ANOTAR
10	PARTE DEL JUICIO	Marcar con (X) la opción correspondiente de acuerdo a la parte en la que haya recaído el ordenamiento de la pericial.
11	CON DOMICILIO EN: CALLE Y NÚMERO	El nombre completo de la calle, avenida, circuito, callejón, cerrada y número exterior e interior; según corresponda el domicilio de la persona usuaria.
12	COLONIA	El nombre completo de la colonia, según corresponda el domicilio de la persona usuaria.
13	ALCALDÍA	El nombre completo de la Alcaldía de acuerdo al domicilio de la persona usuaria.
14	C.P.	El código postal del domicilio de la persona usuaria.
15	IDENTIFICACIÓN PRESENTADA	El nombre completo del documento con el cual se identifica la persona usuaria.
16	COMPROBANTE DE DOMICILIO	El nombre completo del documento con el cual la persona usuaria comprueba su domicilio particular.
17	CITA PARA ESTUDIO SOCIOECONÓMICO PARA EXENCIÓN DE PAGO	Marcar con (X) si se otorgará fecha para la aplicación del estudio socioeconómico.
18	FECHA ASIGNADA PARA SU REALIZACIÓN	El día, mes y año en que se realizará el estudio socioeconómico.
19	TRABAJADORA O TRABAJADOR SOCIAL ASIGNADO	El nombre completo de la trabajadora o el trabajador social a quien se le asignó la realización del estudio socioeconómico.

No.	CONCEPTO	SE DEBE ANOTAR
20	NOMBRE Y FIRMA DE LA PERSONA USUARIA	El nombre completo y firma de la persona usuaria, al término de la realización del estudio socioeconómico.
21	LA PRÁCTICA DEL ESTUDIO SOCIOECONÓMICO COMPRENDE	Marcar con (X) los dos puntos que corresponden a la realización del estudio socioeconómico, de la misma manera se aclaran las dudas al respecto.
22	NOMBRE Y FIRMA DE LA PERSONA USUARIA	El nombre completo y firma de la persona usuaria, al término de la realización del estudio socioeconómico.
23	ESTUDIO SOCIOECONÓMICO PRACTICADO	Marcar con (X) si el estudio socioeconómico se realizó.
24	HORA DE INICIO	La hora en la que inicia la aplicación del estudio socioeconómico.
25	HORA DE TÉRMINO	La hora en la que se termina la aplicación del estudio socioeconómico.
26	NOMBRE Y FIRMA DE LA PERSONA USUARIA	El nombre completo y firma de la persona usuaria, al término de la aplicación del estudio socioeconómico.
27	FIRMA DE LA TRABAJADORA O TRABAJADOR SOCIAL	La firma de la trabajadora o el trabajador social quien realizó el estudio socioeconómico.

No.	CONCEPTO	SE DEBE ANOTAR
28	ESTUDIO SOCIOECONÓMICO CANCELADO	Marcar con (X) si es que el estudio socioeconómico no pudo ser realizado.
29	MOTIVO DE CANCELACIÓN	El motivo por el cual no se pudo realizar el estudio socioeconómico.
30	NOMBRE Y FIRMA DE LA PERSONA USUARIA	El nombre completo y firma de la persona usuaria.
31	FIRMA DE LA TRABAJADORA O TRABAJADOR SOCIAL	La firma de la trabajadora o el trabajador social asignado(a) al caso.

PJCDMX PODER JUDICIAL CIUDAD DE MÉXICO

INTERVENCIÓN ESPECIALIZADA TSJCDMX

SUBDIRECCIÓN DE TRABAJO SOCIAL

FORMATO COTEJO Y SEGUIMIENTO
NO PRODECENTE

CIUDAD DE MÉXICO, A _____ DE _____ DEL 202___.

PERSONA QUE VERIFICA DATOS:

DATOS DEL OFICIO DE REQUERIMIENTO

PTS o ETS: _____ REL.: _____ NÚMERO DE OFICIO: _____

JUZGADO O SALA: _____ EXP. O TOCA: _____ JUICIO: _____

PERSONA USUARIA: _____

PARTE DEL JUICIO: ACTOR(A)( ) DEMANDADA(O)( ) OTRA (O)( ):_____

CON DOMICILIO EN: CALLE Y NÚMERO: _____

COLONIA: _____ ALCALDÍA: _____ C.P. _____

IDENTIFICACIÓN PRESENTADA:

COMPROBANTE DE DOMICILIO:

RESULTADO DEL COTEJO

CANCELACIÓN ( )

MOTIVO DE CANCELACIÓN:

NOMBRE Y FIRMA DE LA PERSONA USUARIA:

STS-FCSNP-01

PJCDMX PODER JUDICIAL CIUDAD DE MÉXICO

INTERVENCIÓN ESPECIALIZADA TSJCDMX

SUBDIRECCIÓN DE TRABAJO SOCIAL

FORMATO COTEJO Y SEGUIMIENTO NO PRODECENTE

CIUDAD DE MÉXICO, A _____(1)_____ DE _____ DEL 202___.

PERSONA QUE VERIFICA DATOS: (2)

DATOS DEL OFICIO DE REQUERIMIENTO

PTS o ETS: _____ (3) REL.: ___(4)_____ NÚMERO DE OFICIO: _____(5)_____

JUZGADO O SALA: ____(6)_____ EXP. O TOCA: _____(7)_____ JUICIO: _____(8)_____

PERSONA USUARIA: _____(9)_____

PARTE DEL JUICIO: ACTOR(A)( ) DEMANDADA(O)( ) OTRA (O)( ):_____(10)_____

CON DOMICILIO EN: CALLE Y NÚMERO: _____(11)_____

COLONIA:_____(12)_____ ALCALDÍA:_____(13)_____ C.P. _____(14)_____

IDENTIFICACIÓN PRESENTADA: (15)

COMPROBANTE DE DOMICILIO: (16)

RESULTADO DEL COTEJO

CANCELACIÓN ( ) (17)

MOTIVO DE CANCELACIÓN: (18)

NOMBRE Y FIRMA DE LA PERSONA USUARIA: (19)

STS-FCSNP-01

DESCRIPCIÓN DEL FORMATO

Nombre:	**FORMATO COTEJO Y SEGUIMIENTO NO PROCEDENTE**
Clave:	**STS-FCSNP-01**
Objetivo:	Cotejar los documentos para la asignación de la pericial en Materia Familiar, Penal, de Tutela de Derechos Humanos, sujetos de tutela en materia de trabajo social o del estudio socioeconómico, e informarle a la persona usuaria su no procedencia.
Elabora:	Subdirección de Trabajo Social.
Número de tantos:	Original.
Distribución:	Original. - Expediente de la Subdirección de Trabajo Social.

INSTRUCTIVO DE LLENADO

No.	CONCEPTO	SE DEBE ANOTAR
1	FECHA	El día, mes y año en el que se realiza el cotejo de documentos.
2	PERSONA QUE VERIFICA DATOS	El nombre completo de la persona Servidora Pública que revisa la información de la persona usuaria.
3	PTS o ETS	El número de trabajo social designado para registro y seguimiento de la Subdirección de Trabajo Social, ya sea de pericial en trabajo social o de estudio socioeconómico.
4	REL.	El número de trabajo social asignado para registro y seguimiento de la Subdirección de Trabajo Social, en caso de tener antecedentes.
5	NÚMERO DE OFICIO	El número de oficio del cual se genera el ordenamiento en las Áreas Jurisdiccionales.
6	JUZGADO O SALA	El número de la Autoridad Jurisdiccional donde se encuentra radicado el juicio.
7	EXP. O TOCA	El número expediente o toca de la Autoridad Jurisdiccional donde se encuentra el juicio.
8	JUICIO	La denominación del Juicio a que hace referencia el ordenamiento judicial.
9	PERSONA USUARIA	El nombre completo de la persona usuaria en la cual recae el ordenamiento, ya sea de pericial en trabajo social o de estudio socioeconómico.

No.	CONCEPTO	SE DEBE ANOTAR
10	PARTE DEL JUICIO	Marcar con (X) la opción correspondiente de acuerdo a la parte en la que haya recaído el ordenamiento.
11	CON DOMICILIO EN: CALLE Y NÚMERO	El nombre completo de la calle, avenida, circuito, callejón, cerrada y número exterior e interior; según corresponda el domicilio de la persona usuaria.
12	COLONIA	El nombre completo de la colonia, según corresponda el domicilio de la persona usuaria.
13	ALCALDÍA	El nombre completo de la Alcaldía de acuerdo al domicilio de la persona usuaria.
14	C.P.	El código postal del domicilio de la persona usuaria.
15	IDENTIFICACIÓN PRESENTADA	El nombre completo del documento con el cual se identifica la persona usuaria.
16	COMPROBANTE DE DOMICILIO	El nombre completo del documento con el cual la persona usuaria comprueba su domicilio particular.
17	CANCELACIÓN	Marcar con (X) en caso de que no proceda el cotejo.
18	MOTIVO DE CANCELACIÓN	El motivo por el cual no procedió el cotejo.
19	NOMBRE Y FIRMA DE LA PERSONA USUARIA	El nombre completo y firma de la persona usuaria.

PJCDMX PODER JUDICIAL CIUDAD DE MÉXICO

INTERVENCIÓN ESPECIALIZADA TSJCDMX

SUBDIRECCIÓN DE TRABAJO SOCIAL

FECHA DE PERICIAL EN TRABAJO SOCIAL	
Núm. de PTS:	Fecha de la visita domiciliaria:
	Entre el horario de:
Exp. o toca:	Nombre de la trabajadora o trabajador social:
Tipo de juicio:	
Nombre de la persona usuaria a quien se realizará la visita domiciliaria	

NOMBRE Y FIRMA DE LA PERSONA TITULAR DE LA SUBDIRECCIÓN DE TRABAJO SOCIAL

NOMBRE Y FIRMA DE LA PERSONA USUARIA

STS-PTS-VD-01

Relación de documentación del último año que, según sea su caso, DEBERÁ TENER EN ORIGINAL Y DOS COPIAS EL DÍA DE LA VISITA DOMICILIARIA, siendo únicamente las copias simples las que la o el perito recibirán y anexarán como sustento al dictamen pericial:

- Credenciales escolares vigentes.
- Recibo de cuota voluntaria del año en curso.
- Pagos (útiles, libros uniformes, exámenes médicos).
- Anualidad, inscripción y colegiatura (escuelas privadas).
- Boletas, historial académico o constancia de estudios.
- Actividades extra escolares (credenciales y recibos de pagos).
- Carnet de citas médicas, credencial de derechohabiente.
- Pólizas de seguros de vida.
- Recetas, notas médicas, hojas de referencias o resúmenes clínicos.
- Pagos de servicio de salud.
- Facturas de medicamentos.
- Contrato o recibos de arrendamiento.
- Estados de cuenta de créditos hipotecarios o depósitos bancarios por créditos hipotecarios.
- Escrituras.
- Recibos de pago de servicios de la vivienda (luz, agua, gas, predio, teléfono, mantenimiento, internet, tv de paga, celular, etc.)
- Facturas de gastos de alimentación (no tickets de compra)
- Estados de cuenta bancarios de tarjetas de nómina, crédito, débito o departamental.
- Credencial laboral.
- Contrato o constancia laboral.
- Recibos de pago (nómina).
- Pagos de pensión alimenticia (depósitos bancarios, transferencias, billete de depósito)
- Declaración ante Hacienda.

STS-PTS-VD-01

PJCDMX PODER JUDICIAL CIUDAD DE MÉXICO

INTERVENCIÓN ESPECIALIZADA TSJCDMX

SUBDIRECCIÓN DE TRABAJO SOCIAL

FECHA DE PERICIAL EN TRABAJO SOCIAL	
Núm. de PTS: (1)	**Fecha de la visita domiciliaria: (2)**
	Entre el horario de: (4)
Exp. o toca: (3)	**Nombre de la trabajadora o trabajador social: (5)**
Tipo de juicio: (6)	
Nombre de la persona usuaria a quien se realizará la visita domiciliaria	
(7)	

(8)
NOMBRE Y FIRMA DE LA PERSONA TITULAR DE LA SUBDIRECCIÓN DE TRABAJO SOCIAL

(9)
NOMBRE Y FIRMA DE LA PERSONA USUARIA

STS-PTS-VD-01

Relación de documentación del último año que, según sea su caso, DEBERA TENER EN ORIGINAL Y DOS COPIAS EL DIA DE LA VISITA DOMICILIARIA, siendo únicamente las copias simples las que la o el perito recibirán y anexarán como sustento al dictamen pericial:

- Credenciales escolares vigentes.
- Recibo de cuota voluntaria del año en curso.
- Pagos (útiles, libros uniformes, exámenes médicos).
- Anualidad, inscripción y colegiatura (escuelas privadas).
- Boletas, historial académico o constancia de estudios.
- Actividades extra escolares (credenciales y recibos de pagos).
- Carnet de citas médicas, credencial de derechohabiente.
- Pólizas de seguros de vida.
- Recetas, notas médicas, hojas de referencias o resúmenes clínicos.
- Pagos de servicio de salud.
- Facturas de medicamentos.
- Contrato o recibos de arrendamiento.
- Estados de cuenta de créditos hipotecarios o depósitos bancarios por créditos hipotecarios.
- Escrituras.
- Recibos de pago de servicios de la vivienda (luz, agua, gas, predio, teléfono, mantenimiento, internet, tv de paga, celular, etc.)
- Facturas de gastos de alimentación (no tickets de compra)
- Estados de cuenta bancarios de tarjetas de nómina, crédito, débito o departamental.
- Credencial laboral.
- Contrato o constancia laboral.
- Recibos de pago (nómina).
- Pagos de pensión alimenticia (depósitos bancarios, transferencias, billete de depósito)
- Declaración ante Hacienda.

STS-PTS-VD-01

PJCDMX PODER JUDICIAL CIUDAD DE MÉXICO

MANUAL DE PROCEDIMIENTOS

PROCEDIMIENTOS

DESCRIPCIÓN DEL FORMATO

Nombre:	**FECHA DE PERICIAL EN TRABAJO SOCIAL**
Clave:	**STS-PTS-VD-01**
Objetivo:	Proporcionar a la persona usuaria la fecha de cita y los datos de quién le realizará la pericial en trabajo social.
Elabora:	Subdirección de Trabajo Social.
Número de tantos:	Dos originales.
Distribución:	Original. – Persona usuaria. Original. - Expediente de la Subdirección de Trabajo Social.

INSTRUCTIVO DE LLENADO

No.	CONCEPTO	SE DEBE ANOTAR
1	NÚM. DE PTS	El número de trabajo social asignado, para la realización de la pericial en trabajo social.
2	FECHA DE LA VISITA DOMICILIARIA	El día, mes y año en que se realizará la visita domiciliaria.
3	EXP. O TOCA	El número de expediente o toca de la Autoridad Jurisdiccional donde se encuentra radicado el juicio.
4	ENTRE EL HORARIO DE	El horario en que se realizará la visita domiciliaria, contemplando el horario laboral de lunes a jueves de 09:00 a 15:00 horas y viernes de 09:00 a 14:00 horas.
5	NOMBRE DE LA TRABAJADORA O TRABAJADOR SOCIAL	El nombre completo de la trabajadora o el trabajador social que realizará la visita domiciliaria.
6	TIPO DE JUICIO	La denominación del juicio a que hace referencia el ordenamiento judicial.
7	NOMBRE DE LA PERSONA A QUIEN SE REALIZARÁ LA VISITA DOMICILIARIA	El nombre completo de la persona usuaria a la que se le realizará la visita domiciliaria.
8	NOMBRE Y FIRMA DE LA PERSONA TITULAR DE LA	El nombre completo y firma de la persona titular de la Subdirección de Trabajo Social.

No.	CONCEPTO	SE DEBE ANOTAR
	SUBDIRECCIÓN DE TRABAJO SOCIAL	
9	EL NOMBRE Y FIRMA DE LA PERSONA USUARIA	El nombre completo y firma de la persona usuaria a quien se le realizará la visita domiciliaria.

PJCDMX PODER JUDICIAL CIUDAD DE MÉXICO

INTERVENCIÓN ESPECIALIZADA TSJCDMX

SUBDIRECCIÓN DE TRABAJO SOCIAL

FECHA DE APLICACIÓN DE ESTUDIO SOCIOECONÓMICO	
Núm. de ETS:	Fecha aplicación:
	Hora:
Expediente:	Nombre de la trabajadora o trabajador social:
Tipo de juicio:	
Nombre de la persona usuaria a quien se realizará el estudio	

NOMBRE Y FIRMA DE LA PERSONA TITULAR DE LA SUBDIRECCIÓN DE TRABAJO SOCIAL

NOMBRE Y FIRMA DE LA PERSONA USUARIA

STS-ETS-01

Relación de documentación del último año que, según sea su caso, DEBERÁ TENER EN ORIGINAL Y DOS COPIAS EL DÍA DE LA APLICACIÓN DEL ESTUDIO SOCIOECONÓMICO, siendo únicamente las copias simples las que la o el perito recibirán y anexarán al estudio.

- Credencial laboral.
- Contrato o constancia laboral.
- Recibos de pago (nómina).
- Estados de cuenta en donde les depositen su nómina.
- Constancia de discapacidad.

STS-ETS-01

PJCDMX PODER JUDICIAL CIUDAD DE MÉXICO

INTERVENCIÓN ESPECIALIZADA TSJCDMX

SUBDIRECCIÓN DE TRABAJO SOCIAL

FECHA DE APLICACIÓN DE ESTUDIO SOCIOECONÓMICO	
Núm. de ETS: (1)	Fecha de aplicación: (2)
	Hora: (4)
Expediente: (3)	Nombre de la trabajadora o trabajador social: (5)
Tipo de juicio: (6)	
Nombre de la persona usuaria a quien se realizará el estudio	
(7)	

(8)
NOMBRE Y FIRMA DE LA PERSONA TITULAR DE LA SUBDIRECCIÓN DE TRABAJO SOCIAL

(9)
NOMBRE Y FIRMA DE LA PERSONA USUARIA

STS-ETS-01

Relación de documentación del último año que, según sea su caso, DEBERÁ TENER EN ORIGINAL Y DOS COPIAS EL DÍA DE LA APLICACIÓN DEL ESTUDIO SOCIOECONÓMICO, siendo únicamente las copias simples las que la o el perito recibirán y anexarán al estudio.

- Credencial laboral.
- Contrato o constancia laboral.
- Recibos de pago (nómina).
- Estados de cuenta en donde les depositen su nómina.
- Constancia de discapacidad.

STS-ETS-01

DESCRIPCIÓN DEL FORMATO

Nombre:	**FECHA DE APLICACIÓN DE ESTUDIO SOCIOECONÓMICO**
Clave:	**STS-ETS-01**
Objetivo:	Proporcionar a la persona usuaria su fecha de cita y los datos de quién le realizará el estudio socioeconómico.
Elabora:	Subdirección de Trabajo Social.
Número de tantos:	Dos originales.
Distribución:	Original. – Persona usuaria. Original. – Expediente de la Subdirección de Trabajo Social.

INSTRUCTIVO DE LLENADO

No.	CONCEPTO	SE DEBE ANOTAR
1	NÚM DE ETS	El número de trabajo social asignado, para la realización del estudio socioeconómico.
2	FECHA DE APLICACIÓN	El día, mes y año en que se realizará la aplicación del estudio socioeconómico.
3	EXPEDIENTE	El número expediente de la Autoridad Jurisdiccional donde se encuentra radicado el juicio.
4	HORA	La hora en la que realizará la aplicación del estudio socioeconómico.
5	NOMBRE DE LA TRABAJADORA O TRABAJADOR SOCIAL	El nombre completo de la trabajadora o el trabajador social que realizará el estudio socioeconómico.
6	TIPO DE JUICIO	La denominación del juicio a que hace referencia el ordenamiento Judicial.
7	NOMBRE DE LA PERSONA USUARIA A QUIEN SE REALIZARÁ EL ESTUDIO	El nombre completo de la persona usuaria a la que se le realizará el estudio socioeconómico.
8	NOMBRE Y FIRMA DE LA PERSONA TITULAR DE LA SUBDIRECCIÓN DE TRABAJO SOCIAL	El nombre completo y firma de la persona titular de la Subdirección de Trabajo Social.

No.	CONCEPTO	SE DEBE ANOTAR
9	EL NOMBRE Y FIRMA DE LA PERSONA USUARIA	El nombre completo y firma de la persona usuaria a quien se le realizará el estudio socioeconómico.

PJCDMX PODER JUDICIAL CIUDAD DE MÉXICO

INTERVENCIÓN ESPECIALIZADA TSJCDMX

SUBDIRECCIÓN DE TRABAJO SOCIAL

Asignación de pericial		
Núm de PTSV:	Día de realización:	Seguimiento
Oficio de Sol. Sala o Jgdo:	Fecha límite de entrega para revisión:	Fecha de entrega a revisión:
Exp. o toca:	Fecha Vo. Bo.	Fecha de devolución de revisión:
Sala o juzgado:	Fecha de entrega a Sala o juzgado:	Fecha de Vo. Bo.

Nombre de la persona usuaria

NOMBRE Y FIRMA DE LA PERSONA TITULAR DE LA SUBDIRECCIÓN DE TRABAJO SOCIAL.

NOMBRE Y FIRMA DE LA TRABAJADORA O TRABAJADOR SOCIAL.

STS-PTS-A-01

PJCDMX PODER JUDICIAL CIUDAD DE MÉXICO

INTERVENCIÓN ESPECIALIZADA TSJCDMX

SUBDIRECCIÓN DE TRABAJO SOCIAL

Asignación de pericial		
Núm. de PTSV: (1)	Día de realización: (5)	Seguimiento
Oficio de Sol. Sala o Jgdo: (2)	Fecha límite de entrega para revisión: (6)	Fecha de entrega a revisión: (9)
Exp. o toca: (3)	Fecha Vo. Bo. (7)	Fecha de devolución de revisión: (10)
Sala o juzgado: (4)	Fecha de entrega a Sala o juzgado: (8)	Fecha de Vo. Bo. (11)

Nombre de la persona usuaria
(12)

(13)

NOMBRE Y FIRMA DE LA PERSONA TITULAR DE LA SUBDIRECCIÓN DE TRABAJO SOCIAL.

(14)

NOMBRE Y FIRMA DE LA TRABAJADORA O TRABAJADOR SOCIAL.

STS-PTS-A-01

DESCRIPCIÓN DEL FORMATO

Nombre:	**ASIGNACIÓN DE PERICIAL**
Clave:	**STS-PTS-A-01**
Objetivo:	Establecer los tiempos y procesos a seguir para el cumplimiento de la orden dictada por la Autoridad Jurisdiccional correspondiente.
Elabora:	Subdirección de Trabajo Social.
Número de tantos:	Original.
Distribución:	Original. - Expediente de la Subdirección de Trabajo Social.

PJCDMX PODER JUDICIAL CIUDAD DE MÉXICO

MANUAL DE PROCEDIMIENTOS

PROCEDIMIENTOS

INSTRUCTIVO DE LLENADO

No.	CONCEPTO	SE DEBE ANOTAR
1	NÚM. DE PTSV	El número de trabajo social asignado, para la realización de la pericial en trabajo social.
2	OFICIO DE SOL. SALA O JGDO.	El número de oficio remitido por la Autoridad Jurisdiccional en el que ordena la práctica de la pericial en trabajo social.
3	EXP. O TOCA	El número de expediente o toca de la Autoridad Jurisdiccional que remite la orden.
4	SALA O JUZGADO	La Autoridad Jurisdiccional donde se encuentra radicado el juicio.
5	DÍA DE REALIZACIÓN	El día, mes y año en que se realizó la pericial en trabajo social.
6	FECHA LÍMITE DE ENTREGA PARA REVISIÓN	El día, mes y año limite en la que la trabajadora o el trabajador social habrá de entregar el dictamen pericial para su revisión.
7	FECHA VO.BO.	El día, mes y año límite en la que la trabajadora o el trabajador social deberá obtener el Vo.Bo. de la persona titular de la Subdirección de Trabajo Social para el envío del dictamen a la Autoridad Jurisdiccional solicitante.
8	FECHA DE ENTREGA A SALA O JUZGADO	El día, mes y año límite en el que el dictamen ha de ser entregado a la Autoridad Jurisdiccional en el que se encuentra radicado el juicio.

No.	CONCEPTO	SE DEBE ANOTAR
9	FECHA DE ENTREGA A REVISIÓN	El día, mes y año en el que la trabajadora o el trabajador social entrega el dictamen en trabajo social para su revisión, además de plasmar su firma.
10	FECHA DE DEVOLUCIÓN DE REVISIÓN	El día, mes y año en el que la trabajadora o el trabajador social recibe el dictamen en trabajo social con observaciones, además de plasmar su firma.
11	FECHA DE VO.BO.	El día, mes y año en la que la persona titular de la Subdirección de Trabajo Social firma el oficio de envío del dictamen en trabajo social a la Autoridad Jurisdiccional, además plasmar su firma.
12	NOMBRE DE LA PERSONA USUARIA	El nombre completo de la persona usuaria.
13	NOMBRE Y FIRMA DE LA PERSONA TITULAR DE LA SUBDIRECCIÓN DE TRABAJO SOCIAL	El nombre completo y firma de la persona titular de la Subdirección de Trabajo Social.
14	NOMBRE Y FIRMA DE LA TRABAJADORA O TRABAJADOR SOCIAL	El nombre completo, firma de la trabajadora o el trabajador social; y el día, mes y año en que recibe el expediente para la elaboración de la pericial en trabajo social.

PJCDMX PODER JUDICIAL CIUDAD DE MÉXICO

MANUAL DE PROCEDIMIENTOS

PROCEDIMIENTOS

PJCDMX PODER JUDICIAL CIUDAD DE MÉXICO

INTERVENCIÓN ESPECIALIZADA TSJCDMX

SUBDIRECCIÓN DE TRABAJO SOCIAL

Asignación de estudio socioeconómico		
Núm. de ETS:	**Día de realización:**	**Seguimiento**
Oficio de Sol. Jgdo:	**Fecha límite de entrega para revisión:**	**Fecha de entrega a revisión:**
Expediente:	**Fecha Vo. Bo.**	**Fecha de devolución de revisión:**
Juzgado:	**Fecha de entrega a juzgado:**	**Fecha de Vo. Bo.**

Nombre de la persona usuaria

NOMBRE Y FIRMA DE LA PERSONA TITULAR DE LA SUBDIRECCIÓN DE TRABAJO SOCIAL.

NOMBRE Y FIRMA DE LA TRABAJADORA O TRABAJADOR SOCIAL.

STS-ETS-A-02

PJCDMX PODER JUDICIAL CIUDAD DE MÉXICO

INTERVENCIÓN ESPECIALIZADA TSJCDMX

SUBDIRECCIÓN DE TRABAJO SOCIAL

Asignación de estudio socioeconómico		
Núm. de ETS: (1)	Día de realización: (5)	Seguimiento
Oficio de Sol. Jgdo: (2)	Fecha límite de entrega para revisión: (6)	Fecha de entrega a revisión: (9)
Expediente: (3)	Fecha Vo. Bo. (7)	Fecha de devolución de revisión: (10)
Juzgado: (4)	Fecha de entrega a juzgado: (8)	Fecha de Vo. Bo. (11)

Nombre de la persona usuaria
(12)

(13)

NOMBRE Y FIRMA DE LA PERSONA TITULAR DE LA SUBDIRECCIÓN DE TRABAJO SOCIAL.

(14)

NOMBRE Y FIRMA DE LA TRABAJADORA O TRABAJADOR SOCIAL.

STS-ETS-A-02

PJCDMX PODER JUDICIAL CIUDAD DE MÉXICO

MANUAL DE PROCEDIMIENTOS

PROCEDIMIENTOS

DESCRIPCIÓN DEL FORMATO

Nombre:	**ASIGNACIÓN DE ESTUDIO SOCIOECONÓMICO**
Clave:	**STS-ETS-A-02**
Objetivo:	Establecer los tiempos y procesos a seguir para el cumplimiento de la orden dictada por la Autoridad Jurisdiccional correspondiente.
Elabora:	Subdirección de Trabajo Social.
Número de tantos:	Original.
Distribución:	Original. - Expediente de la Subdirección de Trabajo Social.

INSTRUCTIVO DE LLENADO

No.	CONCEPTO	SE DEBE ANOTAR
1	NÚM. DE ETS	El número de trabajo social asignado, para la realización del estudio socioeconómico.
2	OFICIO DE SOL. JGDO.	El número de oficio remitido por la Autoridad Jurisdiccional en el que ordena la práctica del estudio socioeconómico.
3	EXPEDIENTE	El número de expediente de la Autoridad Jurisdiccional que remite la orden.
4	JUZGADO	La Autoridad Jurisdiccional que en el que se encuentra radicado el juicio.
5	DÍA DE REALIZACIÓN	El día, mes y año en que se realizó la aplicación del estudio socioeconómico.
6	FECHA LÍMITE DE ENTREGA PARA REVISIÓN	El día, mes y año límite en la que la trabajadora o el trabajador social habrá de entregar el estudio socioeconómico para su revisión.
7	FECHA VO.BO.	El día, mes y año límite en la que la trabajadora o el trabajador social deberá obtener el Vo.Bo. de la persona titular de la Subdirección de Trabajo Social para el envío del estudio socioeconómico a la Autoridad Jurisdiccional solicitante.
8	FECHA DE ENTREGA A JUZGADO	El día, mes y año límite en el que el estudio socioeconómico ha de ser entregado a la Autoridad Jurisdiccional en el que se encuentra radicado el juicio.

No.	CONCEPTO	SE DEBE ANOTAR
9	FECHA DE ENTREGA A REVISIÓN	El día, mes y año en el que la trabajadora o el trabajador social entrega el estudio socioeconómico para su revisión, además de plasmar su firma.
10	FECHA DE DEVOLUCIÓN DE REVISIÓN	El día, mes y año en el que la trabajadora o el trabajador social recibe el estudio socioeconómico con observaciones, además de plasmar su firma.
11	FECHA DE VO.BO.	El día, mes y año en la que la persona titular de la Subdirección de Trabajo Social firma el oficio de envío del estudio socioeconómico a la Autoridad Jurisdiccional, además plasmar su firma.
12	NOMBRE DE LA PERSONA USUARIA	El nombre completo de la persona usuaria.
13	NOMBRE Y FIRMA DE LA PERSONA TITULAR DE LA SUBDIRECCIÓN DE TRABAJO SOCIAL	El nombre completo y firma de la persona titular de la Subdirección de Trabajo Social.
14	NOMBRE Y FIRMA DE LA TRABAJADORA O TRABAJADOR SOCIAL	El nombre completo, firma de la trabajadora o el trabajador social; y el día, mes y año en que recibe el expediente para la elaboración del estudio socioeconómico.

PJCDMX PODER JUDICIAL CIUDAD DE MÉXICO

MANUAL DE PROCEDIMIENTOS

PROCEDIMIENTOS

Procedimiento: CIEAJ-012	Aplicación de la pericial de trabajo social en materia Familiar, Penal, de Tutela de Derechos Humanos, sujetos de tutela y estudios socioeconómicos.
Objetivo general:	Realizar la aplicación de la pericial de trabajo social, en Materia Familiar, Penal, de Tutela de Derechos Humanos, sujetos de tutela y estudios socioeconómicos.
Políticas y normas de operación:	

1. Las periciales en trabajo social y los estudios socioeconómicos se realizarán conforme a los “Lineamientos para la práctica del peritaje en Trabajo Social que realiza la Subdirección de Trabajo Social de la Coordinación de Intervención Especializada para Apoyo Judicial en el Tribunal Superior de Justicia de la Ciudad de México”.

2. Las periciales en trabajo social en casos de adopción e interdicción, se realizarán conforme a la “Guía Técnica para la Realización de los Peritajes en Trabajo Social en caso de Adopción e Interdicción”

3. Las actividades sustantivas de la Subdirección de Trabajo Social, consisten en la realización de periciales en trabajo social o estudio socioeconómico, las cuales podrán ser ordenadas por la Autoridad Jurisdiccional.

4. Las periciales en trabajo social o estudios socioeconómicos solicitadas mediante oficio por la Autoridad Jurisdiccional serán realizados y atendidos por la Subdirección de Trabajo Social.

5. Cuando la Autoridad Jurisdiccional solicite diversas periciales en trabajo social o estudios socioeconómicos, la respuesta a su solicitud se realizara en un solo oficio, considerando todas las solicitudes.

6. Cuando no sea posible realizar la pericial en materia de trabajo social solicitado por la Autoridad Jurisdiccional, la Trabajadora o el Trabajador Social deberá realizar un informe de visita domiciliaria que contenga la siguiente información:
   a) Rubro de referencia;
   b) Lugar, fecha y hora de la visita realizada;
   c) La descripción de la fachada de la vivienda en la que se debía realizar la visita domiciliaria;
   d) Descripción de las acciones que se realizaron para poder determinar que no fue posible realizar la visita domiciliaria (datos de quien atiende en el domicilio visitado o referencias vecinales -especificando nombres en caso de que los proporcionen o en su defecto media filiación-, tiempo de espera, llamadas telefónicas, verificar que se encontraba en el domicilio correcto, información proporcionada por las personas entrevistadas); y
   e) Incluir una fotografía de la fachada de la vivienda.

7. Cuando no sea posible realizar el estudio socioeconómico o la pericial en Materia Penal solicitados por la Autoridad Jurisdiccional, la Trabajadora o el Trabajador Social deberá realizar un informe que contenga la siguiente información:
   a. Rubro de referencia;
   b. Lugar, fecha y hora que se tenía programado para la aplicación de estudio socioeconómico o de la pericial en Materia Penal; y
   c. Descripción de las acciones que se realizaron para poder determinar que no fue posible realizar la aplicación del estudio socioeconómico o de la pericial en Materia Penal.

8. Únicamente y mediante solicitud por oficio por parte de la Autoridad Jurisdiccional, se reagendará una nueva fecha para la realización de la pericial en trabajo social o del estudio socioeconómico.

9. La Subdirección de Trabajo Social proporcionará sus servicios únicamente a las personas que expresamente determine la Autoridad Jurisdiccional, derivado de procedimientos seguidos ante la jurisdicción del Tribunal.

10. La realización de la pericial en trabajo social será de lunes a jueves de 9:00 am a 3:00 pm. y los días viernes de 9:00 am a 2:00 pm, lo anterior de conformidad a los acuerdos que autorice el Pleno del Consejo de la Judicatura de la Ciudad de México.

11. Las periciales en trabajo social, a excepción de la Materia Penal, se realizarán en el domicilio particular que previamente haya señalado la Autoridad Jurisdiccional.

12. Las periciales en trabajo social en Materia Penal, se realizarán en el centro en el que se encuentre privado de su libertad o en el domicilio particular que previamente haya señalado la Autoridad Jurisdiccional y en los horarios previamente establecidos.

13. La aplicación del estudio socioeconómico se realizará en las oficinas de la Subdirección de Trabajo Social, durante los días y horarios comunicados con antelación a la Autoridad Judicial.

14. La realización de la pericial en trabajo social o del estudio socioeconómico se suspenderá por la Trabajadora o el Trabajador Social cuando:
    a) La persona usuaria no proporcione las facilidades necesarias para su realización;
    b) La persona usuaria señale como su domicilio un lugar diverso al indicado por la Autoridad Jurisdiccional;
    c) A la llegada de la Trabajadora o el Trabajador Social ya sea en el domicilio particular o en las oficinas de la Subdirección de Trabajo Social, la persona usuaria sujeta de estudio no se encuentre en el lugar;

d) A juicio de la Trabajadora o el Trabajador Social, existan factores de riesgo que pongan en peligro su integridad física;
e) Se presente caso fortuito o de fuerza mayor; o
f) La persona usuaria se encuentre en estado inconveniente por consumo de alcohol o sustancia tóxica.

15. Las y los Trabajadores Sociales imprimirán por duplicado el dictamen o estudio socioeconómico solicitado por la Autoridad Jurisdiccional.

16. Al concluir la visita domiciliaria o la aplicación del estudio socioeconómico, se le proporcionará a la persona usuaria la encuesta de satisfacción del servicio otorgado por la persona servidora pública que lo atendió, la cual no es de carácter obligatorio para archivar al expediente.

17. Los dictámenes en trabajo social serán enviados a la Autoridad Jurisdiccional dentro de los 15 días hábiles posteriores, a partir de su realización.

18. Los estudios socioeconómicos para exención de pago serán enviados a la Autoridad Jurisdiccional dentro de los 8 días hábiles posteriores, a partir de su realización.

19. El envío de oficios, informes y documentación que tramitan las diversas áreas de la Coordinación de Intervención Especializada para Apoyo Judicial, así como la recepción de los correspondientes acuses, se realizará a través del personal administrativo de la Subdirección Administrativa.

20. De presentarse algún caso en el cual la persona usuaria, muestre algún tipo de discapacidad (auditiva, visual, motriz, intelectual u otras), que hablen otro idioma o dialecto que impida establecer la comunicación directa con ellos, se solicitará el apoyo especializado correspondiente a la Autoridad Jurisdiccional.

PJCDMX PODER JUDICIAL CIUDAD DE MÉXICO

MANUAL DE PROCEDIMIENTOS

PROCEDIMIENTOS

No.	Área.	Descripción de la actividad.	Documentos y/o sistemas de apoyo.
1	Subdirección de Trabajo Social (Personal administrativo)	Entrega expediente y turno de asignación de pericial o estudio socioeconómico a la Trabajadora o el Trabajador Social.	
2	Subdirección de Trabajo Social (Trabajadora o Trabajador Social)	Recibe expediente y turno de asignación de pericial en trabajo social o estudio socioeconómico.	
3		Analiza el expediente para verificar si es un estudio socioeconómico o pericial en trabajo social, así como el objetivo del mismo, y prepara metodología. **¿Qué tipo de solicitud es?** **Estudio socioeconómico.** Continúa en la actividad no. 4 **Pericial en trabajo social.** Continúa en la actividad no. 5	
4		Espera a que la persona usuaria se presente en la Subdirección de Trabajo Social, para la aplicación del estudio socioeconómico. **¿Se presenta la persona usuaria?** **No.** Continúa en la actividad no. 6 **Sí** Continúa en la actividad no. 12	
5		Acude al domicilio de la persona usuaria para practicar la visita domiciliaria. **¿Se encuentra la persona usuaria en su domicilio?** **No.** Continúa en la actividad no. 6 **Sí** Continúa en la actividad no. 12	

No.	Área.	Descripción de la actividad.	Documentos y/o sistemas de apoyo.
6	Subdirección de Trabajo Social (Trabajadora o Trabajador Social)	Genera e imprime oficio en el Sistema autorizado por el Pleno del Consejo, informando a la Autoridad Jurisdiccional que no se llevó a cabo el estudio socioeconómico o la pericial en trabajo social y envía a la Subdirección de Trabajo Social, para su firma.	• Sistema • Oficio
7	Subdirección de Trabajo Social	Recibe, revisa, firma y entrega oficio al Personal administrativo de la Subdirección de Trabajo Social, para su trámite de envío a la Autoridad Jurisdiccional.	
8	Subdirección de Trabajo Social (Personal administrativo)	Recibe oficio y realiza el envío.	
9	Autoridad Jurisdiccional (Oficialía de Partes)	Recibe, acusa el oficio y lo devuelve.	
10	Subdirección de Trabajo Social (Personal administrativo)	Recibe el acuse y entrega a la Trabajadora o Trabajador Social de la Subdirección de Trabajo Social.	
11	Subdirección de Trabajo Social (Trabajadora o Trabajador Social)	Recibe, archiva el acuse del oficio y envía el expediente a la Subdirección de Trabajo Social. (Continúa en la actividad no. 22)	

PJCDMX PODER JUDICIAL CIUDAD DE MÉXICO

MANUAL DE PROCEDIMIENTOS

PROCEDIMIENTOS

No.	Área.	Descripción de la actividad.	Documentos y/o sistemas de apoyo.
12	Subdirección de Trabajo Social (Trabajadora o Trabajador Social)	Realiza la pericial en trabajo social o aplica el estudio socioeconómico solicitado, utilizando los formatos "Guía de Entrevista" (STS-PTS-GE-01), "Guía de Observación" (STS-PTS-GO-01), "Referencias Vecinales" (STS-PTS-RV-01), "Guía de Entrevista (Persona privada de la libertad)" (STS-PTS-P-GE-1), "Guía de Entrevista (Aval moral)" (STS-PTS-P-GE-1.1), "Guía de Entrevista (Oferta laboral)" (STS-PTS-P-GE-1.2), "Guía de Entrevista (Persona con beneficio de preliberación)" (STS-PTS-P-GE-02), "Guía de Observación (Materia Penal) (STS-PTS-P-GO-01), "Referencia laboral" (STS-PTS-P-RL-01), "Estudio Socioeconómico" (STS-ETS-GE-03), según corresponda.	• Formatos STS-PTS-GE-01 STS-PTS-GO-01 STS-PTS-RV-01 STS-PTS-P-GE-1 STS-PTS-P-GE-1.1 STS-PTS-P-GE-1.2 STS-PTS-P-GE-02 STS-PTS-P-GO-01 STS-PTS-P-RL-01 STS-ETS-GE-03
13		Elabora e imprime dictamen en trabajo social o estudio socioeconómico en el Sistema autorizado por el Pleno del Consejo, y envía a la Subdirección de Trabajo Social para su revisión, visto bueno y autorización.	• Sistema • Dictamen en trabajo social o estudio socioeconómico
14	Subdirección de Trabajo Social	Recibe dictamen en trabajo social o estudio socioeconómico y documentos soporte para su revisión, visto bueno y autorización. **¿Autoriza el dictamen en trabajo social o el estudio socioeconómico?** **No.** Continúa en la actividad no. 15 **Sí.** Continúa en la actividad no. 16	
15		Envía a la Trabajadora o el Trabajador Social las observaciones del dictamen en trabajo social o del estudio socioeconómico para su atención. (Regresa a la actividad no. 13)	

No.	Área.	Descripción de la actividad.	Documentos y/o sistemas de apoyo.
16	Subdirección de Trabajo Social	Autoriza y envía el dictamen en trabajo social o estudio socioeconómico a la Trabajadora o el Trabajador Social.	
17	Subdirección de Trabajo Social (Trabajadora o Trabajador Social)	Recibe e imprime el oficio de envío con el dictamen en trabajo social o estudio socioeconómico, a través del Sistema autorizado por el Pleno del Consejo, prepara documentación y envía a la Subdirección de Trabajo Social, para su firma.	• Sistema • Oficio
18	Subdirección de Trabajo Social	Recibe, firma y devuelve a la Trabajadora o el Trabajador Social el dictamen en trabajo social o estudio socioeconómico y oficio de envío.	
19	Subdirección de Trabajo Social (Trabajadora o Trabajador Social)	Recibe, registra en Libreta de oficios de envío el número de oficio con el dictamen en trabajo social o estudio socioeconómico, y entrega oficio al Personal administrativo de la Subdirección de Trabajo Social, para su trámite de envío.	• Libreta de oficios de envío
20	Subdirección de Trabajo Social (Personal administrativo)	Recibe oficio y realiza el envío.	
21	Autoridad Jurisdiccional (Oficialía de Partes)	Recibe, acusa el oficio y lo devuelve.	
22	Subdirección de Trabajo Social (Personal administrativo)	Recibe, registra la fecha de acuse en el Sistema autorizado por el Pleno del Consejo, archiva acuse del oficio y resguarda en el área el expediente de la pericial en trabajo social o del estudio socioeconómico, hasta que concluya su periodo de archivo en trámite.	• Sistema
23		Envía expediente al Archivo Judicial.	

FIN DEL PROCEDIMIENTO

PJCDMX PODER JUDICIAL CIUDAD DE MÉXICO

MANUAL DE PROCEDIMIENTOS

PROCEDIMIENTOS

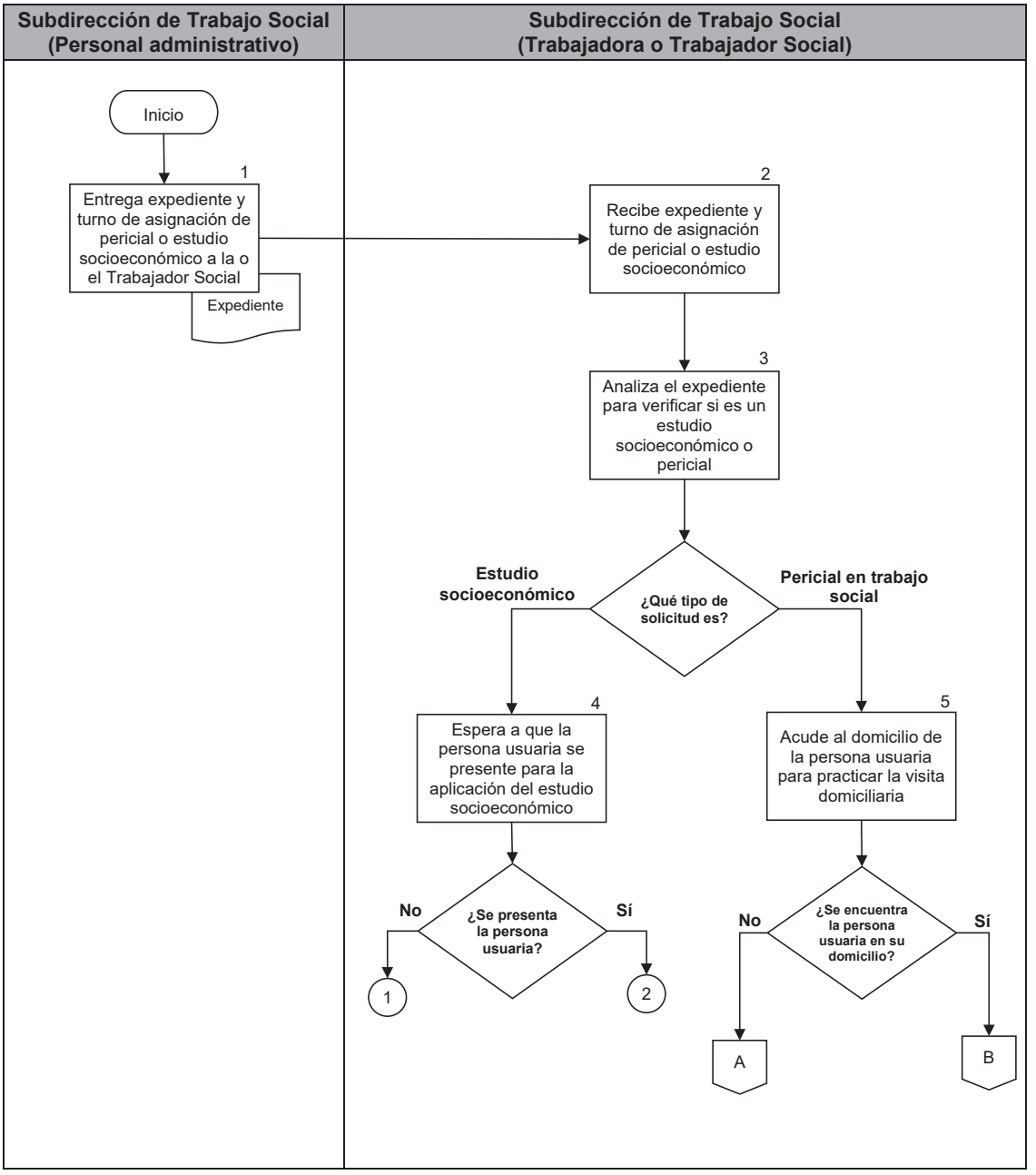

PJCDMX PODER JUDICIAL CIUDAD DE MÉXICO

MANUAL DE PROCEDIMIENTOS

PROCEDIMIENTOS

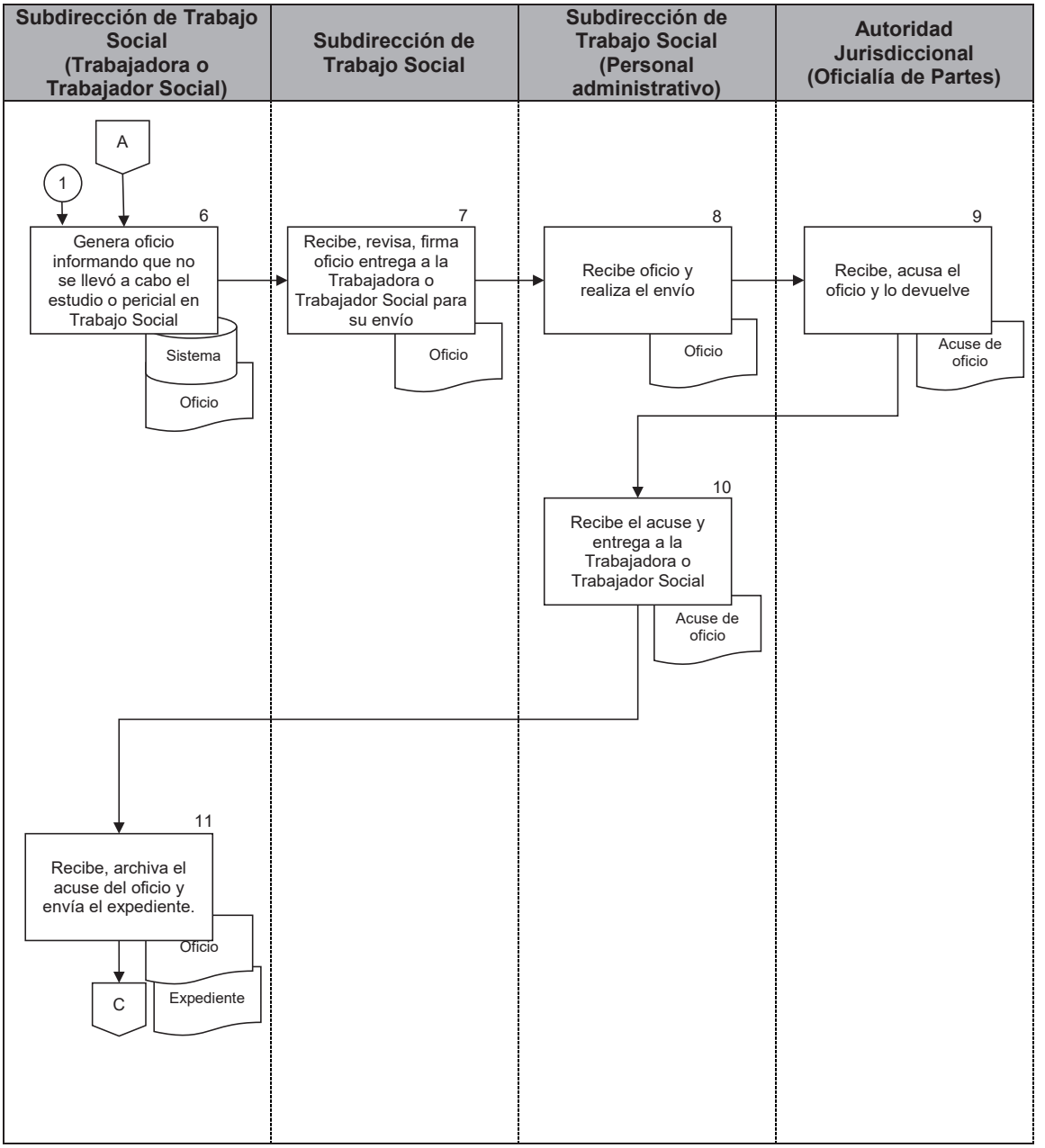

PJCDMX PODER JUDICIAL CIUDAD DE MÉXICO

MANUAL DE PROCEDIMIENTOS

PROCEDIMIENTOS

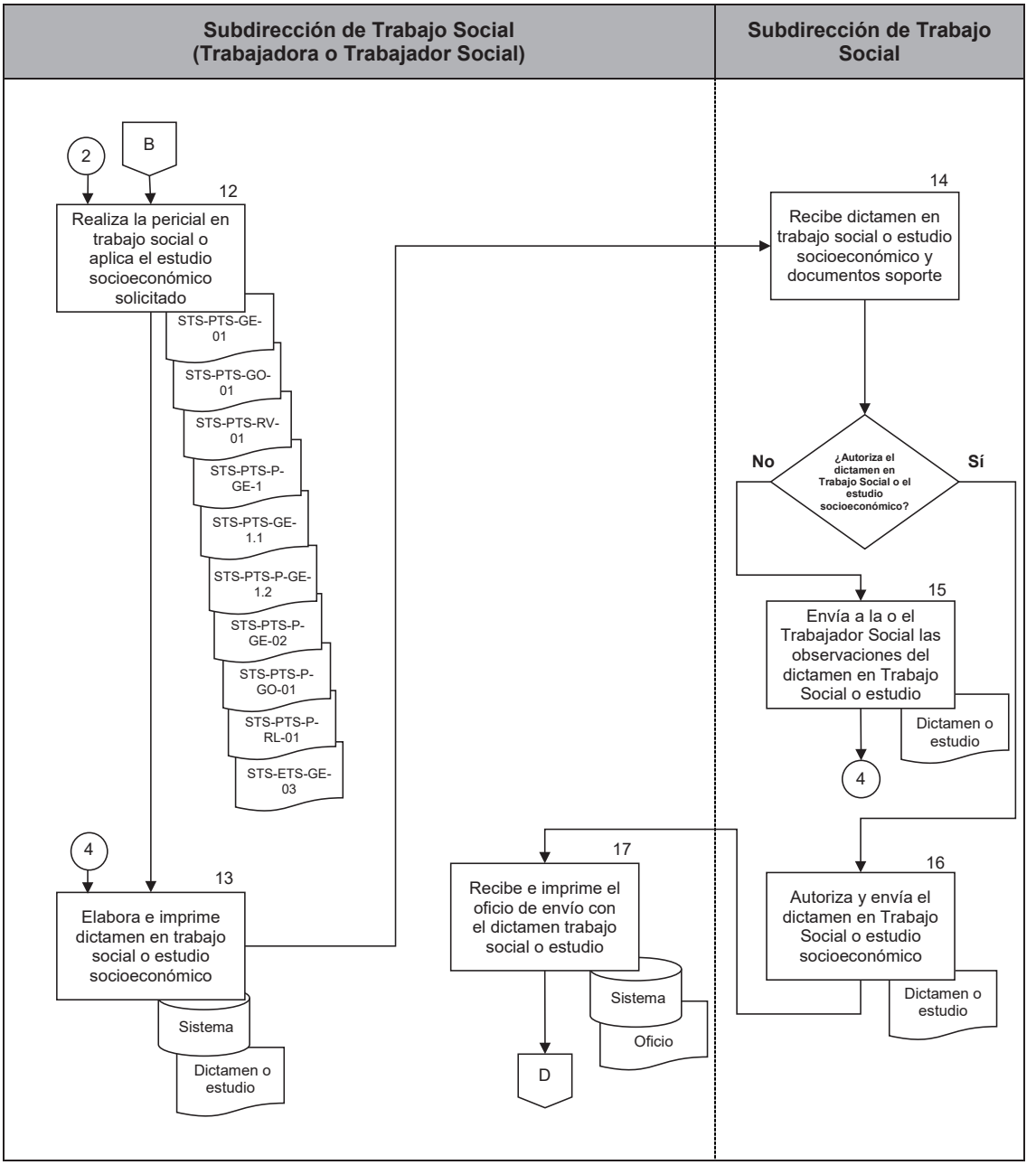

PJCDMX PODER JUDICIAL CIUDAD DE MÉXICO

MANUAL DE PROCEDIMIENTOS

PROCEDIMIENTOS

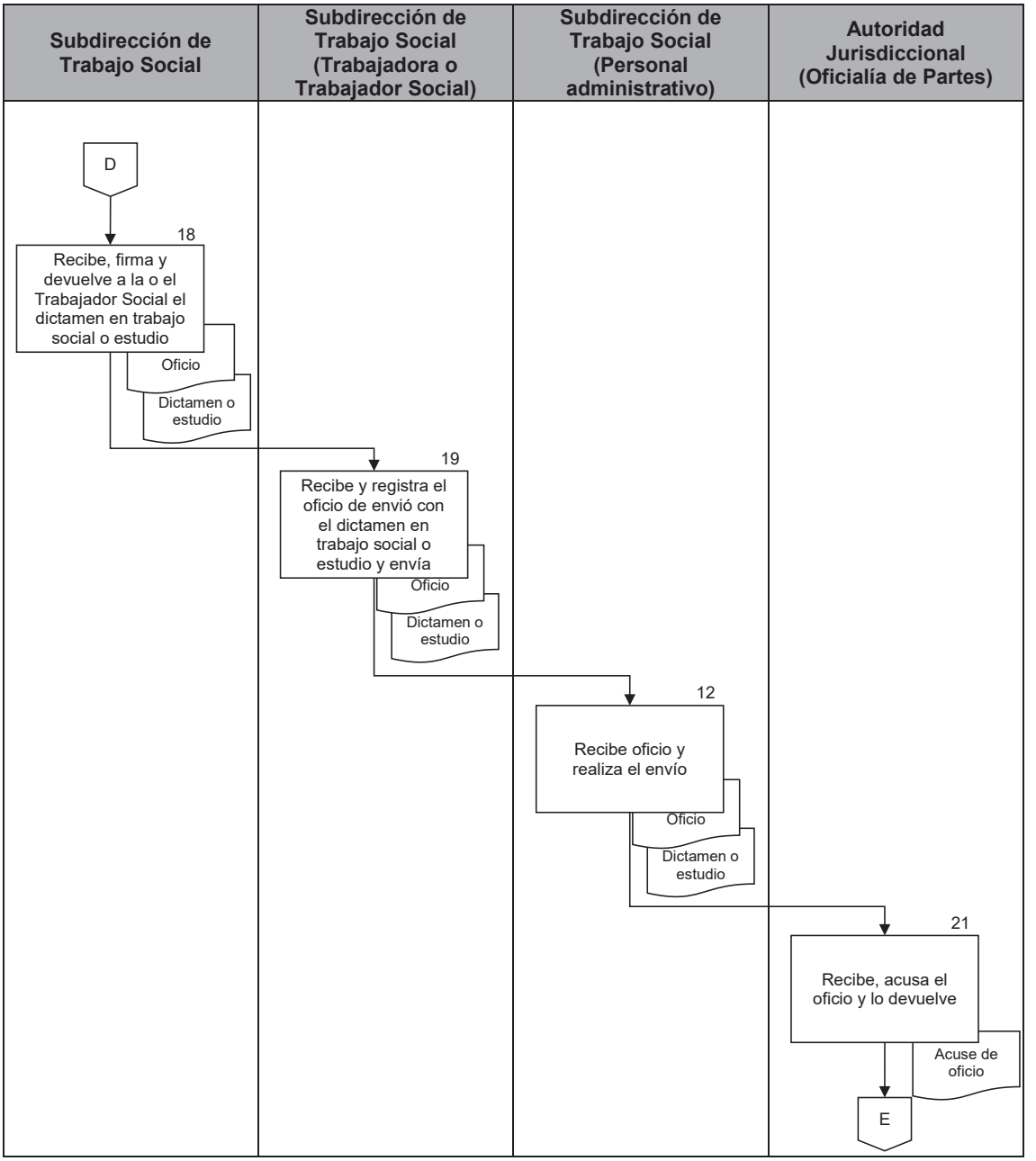

Subdirección de Trabajo Social
(Personal administrativo)

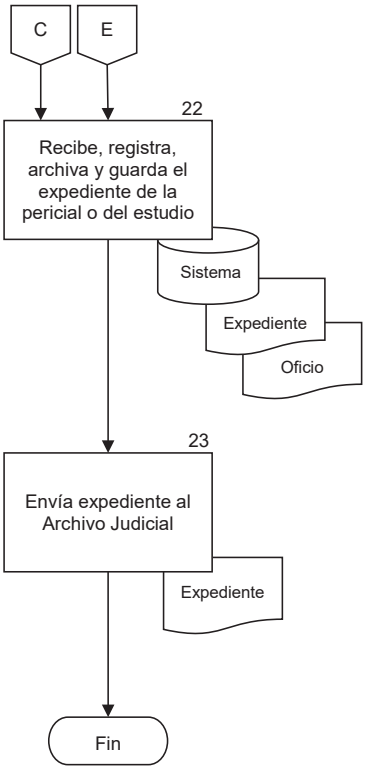

PJCDMX PODER JUDICIAL CIUDAD DE MÉXICO

MANUAL DE PROCEDIMIENTOS

PROCEDIMIENTOS

PJCDMX PODER JUDICIAL CIUDAD DE MÉXICO

INTERVENCIÓN ESPECIALIZADA TSJCDMX

SUBDIRECCIÓN DE TRABAJO SOCIAL

GUÍA DE ENTREVISTA

FECHA _____

JUICIO_____

PTS_____

DATOS GENERALES

NOMBRE_____

DOMICILIO_____

_____

EDAD_____ FECHA DE NACIMIENTO_____ LUGAR DE NACIMIENTO_____

ÚLTIMO GRADO DE ESTUDIOS: _____ ESTADO CIVIL: _____

RELIGIÓN_____ SEXO___ _____

ESTRUCTURA Y DINÁMICA FAMILIAR

NOMBRE	PARENTESCO	EDAD	ESTADO CIVIL	ESCOLARIDAD	OCUPACIÓN

¿QUÉ ACTIVIDADES REALIZAN EN SU FAMILIA, DÓNDE LA MAYORÍA DE SUS INTEGRANTES SE VEN INVOLUCRADOS Y CON QUÉ FRECUENCIA?

_____

_____

STS-PTS-GE-01

Página 1 de 8

PJCDMX PODER JUDICIAL CIUDAD DE MÉXICO

INTERVENCIÓN ESPECIALIZADA TSJCDMX

SUBDIRECCIÓN DE TRABAJO SOCIAL

¿CÓMO SE INVOLUCRA LA FAMILIA CUANDO ALGUNO DE SUS INTEGRANTES, PRESENTA SENTIMIENTOS DE MALESTAR O PROBLEMAS? _____

¿CUENTAN CON ALGÚN MOMENTO PARA CONVERSAR? SI ( ) NO ( ) ¿QUÉ TEMÁTICAS TRATAN?

CONSIDERA QUE LOS INTEGRANTES DE SU FAMILIA, PUEDEN EXPRESAR SUS OPINIONES DE MANERA LIBRE AL INTERIOR DE LA FAMILIA. SI ( ) NO ( ) EXPLIQUE _____

LOS INTEGRANTES DE SU FAMILIA, ¿PUEDEN EXPRESAR DE MANERA ABIERTA EMOCIONES O SENTIMIENTOS? SI ( ) NO ( ) EXPLIQUE_____

¿EXISTE ALGÚN MOMENTO PARA EXPRESAR AFECTOS ENTRE LOS INTEGRANTES DE LA FAMILIA? SI ( ) NO ( ) EXPLIQUE

¿QUIÉN PREPARA LOS ALIMENTOS EN EL HOGAR? _____
¿QUIÉN PROVEE ECONÓMICAMENTE EL HOGAR? _____
¿QUIÉN EJERCE LA AUTORIDAD EN EL HOGAR? _____
¿CÓMO SE DISTRIBUYEN LAS ACTIVIDADES DOMÉSTICAS EN SU HOGAR? _____

¿QUIÉN CUIDA A LA NIÑA, NIÑO O ADOLESCENTE? _____
EN SU FAMILIA, ¿CÓMO RESUELVEN LOS PROBLEMAS QUE SE PRESENTAN? _____
¿QUIÉNES PARTICIPAN EN LA TOMA DE DECISIONES PARA RESOLVER LOS PROBLEMAS QUE SE PRESENTAN?

¿QUIÉN ESTABLECE LAS REGLAS DENTRO LA FAMILIA? (EJEMPLOS) _____

¿QUÉ SUCEDE CUANDO ALGÚN INTEGRANTE DE LA FAMILIA NO CUMPLE CON LAS REGLAS ESTABLECIDAS?

CONVIVENCIAS_____ PENSIÓN ALIMENTICIA_____
REDES DE APOYO:

NOMBRE	EDAD	PARENTESCO	OCUPACIÓN	DOMICILIO

TIPO DE FAMILIA: NUCLEAR ( ), MONOPARENTAL PATERNA ( ), MONOPARENTAL MATERNA ( ), EXTENSA ( ), HOGAR UNIPERSONAL ( ), RECONSTITUIDA ( ), OTRA ( ) _____

TIEMPO LIBRE:

ANTECEDENTES:

STS-PTS-GE-01

Página 2 de 8

PJCDMX PODER JUDICIAL CIUDAD DE MÉXICO

INTERVENCIÓN ESPECIALIZADA TSJCDMX

SUBDIRECCIÓN DE TRABAJO SOCIAL

EDUCACIÓN

NOMBRE DE LA NIÑA, NIÑO Y/O ADOLESCENTE _____
NOMBRE DE LA ESCUELA_____
DOMICILIO_____ PARTICULAR ( ) GOBIERNO ( )
HORARIO_____ PROMEDIO _____ AÑO ESCOLAR /EDAD CORRESPONDIENTE SI NO
ACTIVIDADES EXTRAESCOLARES _____
_____
TIEMPO DE TRASLADO DE LA ESCUELA AL DOMICILIO _____

NOMBRE DE LA NIÑA, NIÑO Y/O ADOLESCENTE _____
NOMBRE DE LA ESCUELA_____
DOMICILIO_____ PARTICULAR ( ) GOBIERNO ( )
HORARIO_____ PROMEDIO _____ AÑO ESCOLAR /EDAD CORRESPONDIENTE SI NO
ACTIVIDADES EXTRAESCOLARES _____
_____
TIEMPO DE TRASLADO DE LA ESCUELA AL DOMICILIO _____

NOMBRE DE LA NIÑA, NIÑO Y/O ADOLESCENTE _____
NOMBRE DE LA ESCUELA_____
DOMICILIO_____ PARTICULAR ( ) GOBIERNO ( )
HORARIO_____ PROMEDIO _____ AÑO ESCOLAR /EDAD CORRESPONDIENTE SI NO
ACTIVIDADES EXTRAESCOLARES _____
_____
TIEMPO DE TRASLADO DE LA ESCUELA AL DOMICILIO _____

QUIÉN ACUDE A LAS JUNTAS ESCOLARES _____
PERSONA ENCARGADA DE LLEVAR Y TRAER A LA NIÑA, NIÑO Y/O ADOLESCENTE DE LA ESCUELA _____

ALIMENTACIÓN

N° DE COMIDAS AL DIA:			HORARIO:	LUGAR	OBSERVACIONES:
DESAYUNO	SI	NO			
COLACION	SI	NO			
COMIDA	SI	NO			
COLACION	SI	NO			
CENA	SI	NO			
OTRO	SI	NO			

DESPENSA ALIMENTARIA				
LUGAR:		TIEMPO DE TRASLADO:	FRECUENCIA DE COMPRA:	GASTO MENSUAL:
SUPERMERCADO				
MERCADO FIJO				
MERCADO SOBRE RUEDAS				
TIENDAS DE ABARROTES				
OTRO				

SALUD

SEGURIDAD SOCIAL_____ QUIÉN LA PROPORCIONA_____
DÓNDE ACUDE REGULARMENTE A RECIBIR ATENCIÓN MÉDICA_____
PADECE ENFERMEDADES SI ( ) NO ( ) LLEVA ALGÚN TRATAMIENTO SI ( ) NO ( )

STS-PTS-GE-01

Página 3 de 8

PJCDMX PODER JUDICIAL CIUDAD DE MÉXICO

INTERVENCIÓN ESPECIALIZADA TSJCDMX

SUBDIRECCIÓN DE TRABAJO SOCIAL

PADECIMIENTO O TRATAMIENTO (FISICO, PSICOLÓGICO Y/O MÉDICO)	OBSERVACIÓN (DX/TX)	LUGAR DE ATENCIÓN	TRATAMIENTO: CONSULTAS, TERAPIAS, MEDICAMENTOS, INSUMOS, MATERIALES O ADITAMENTOS (COSTO MENSUAL)	COSTO DE TRASLADO (MENSUAL)	TOTAL (MENSUAL)

ESTADO DE SALUD _____ PORQUÉ_____

HÁBITOS DE CONSUMO: ALCOHOL_____DROGAS_____ CIGARRO_____

VIVIENDA

PROPIEDAD DE QUIÉN _____ TIEMPO DE VIVIR EN EL DOMICILIO _____

RENTADA _____PROPIA_____ PRESTADA_____ HIPOTECADA _____

DEPARTAMENTO____ CASA SOLA____ DUPLEX ____ CUARTO ____VECINDAD____

¿CUÁNTAS FAMILIAS VIVEN EN EL DOMICILIO? (SIN CONSIDERAR A LA DE LA PERSONA USUARIA)

_____

_____

DATOS ECONÓMICOS

TRABAJO FORMAL ( ) TRABAJO INFORMAL ( ) DEPENDIENTE ECONÓMICO SI ( ) NO ( ) ¿DE QUIÉN?_____

PUESTO:	
NOMBRE DE LA EMPRESA O NEGOCIO	
DIRECCIÓN DE LA EMPRESA O NEGOCIO	
ANTIGÜEDAD:	
TIPO DE CONTRATO	
DÍAS Y HORARIOS	
INGRESO MENSUAL	

¿TRABAJA POR SU CUENTA? SI ( ) NO ( ) DESCRIPCIÓN_____

_____

_____

_____

Monto mensual de ingreso _____

STS-PTS-GE-01

Página 4 de 8

PJCDMX PODER JUDICIAL CIUDAD DE MÉXICO

INTERVENCIÓN ESPECIALIZADA TSJCDMX

SUBDIRECCIÓN DE TRABAJO SOCIAL

INGRESOS EXTRA				
CONCEPTO	ACTIVIDAD LABORAL/OTROS INGRESOS		PENSION ALIMENTICIA	
	MONTO	PERIODICIDAD	MONTO	PERIODICIDAD
Aguinaldo				
Prima vacacional				
Utilidades				
caja/ fondo de ahorro				
vales de despensa				
Bono				
Becas				
programas gubernamentales				
pensión alimenticia				

EGRESOS

CONCEPTO	PERSONA USUARIA	DEPENDIENTE ECONÓMICO	DEPENDIENTE ECONÓMICO	DEPENDIENTE ECONÓMICO
Alimentación/despensa				
Renta/crédito hipotecario				
Predial				
Luz				
Agua				
Gas				
Mantenimiento de la casa				
Servicio Telefónico				
Artículos de aseo de la casa				
Celular				
Transporte Público				
Gastos de Vehículo: Gasolina				
Mantenimiento				
Tenencia				
Refrendo				
Seguro de vehículo				
Recreación y entretenimiento				
Educación escolar:		Inscripción	Inscripción	Inscripción
		colegiatura	colegiatura	colegiatura
		útiles	útiles	útiles
		libros	libros	libros
		uniforme	uniforme	uniforme
		zapatos escolares	zapatos escolares	zapatos escolares
		gastos extra	gastos extra	gastos extra
		transporte escolar	transporte escolar	transporte escolar
		eventos escolares	eventos escolares	eventos escolares
Vestido y Calzado				
Artículos de aseo personal				
Pensión alimenticia				
otros				

STS-PTS-GE-01

Página 5 de 8

PJCDMX PODER JUDICIAL CIUDAD DE MÉXICO

INTERVENCIÓN ESPECIALIZADA TSJCDMX

SUBDIRECCIÓN DE TRABAJO SOCIAL

APOYOS FAMILIARES					
NOMBRE DE QUIÉN LO RECIBE	PARENTESCO	¿DESDE CUÁNDO?	¿CON QUE PERIODICIDAD?	MONTO	¿EN QUÉ LO OCUPA?

SITUACIÓN PATRIMONIAL

DEUDAS:

Persona/institución_____ **monto**_____ **desde cuándo**_____ **abonos** _____
Persona/institución_____ **monto**_____ **desde cuándo**_____ **abonos** _____
Persona/institución_____ **monto**_____ **desde cuándo**_____ **abonos** _____
Persona/institución_____ **monto**_____ **desde cuándo**_____ **abonos** _____

AHORROS:_____
_____

Maneja tarjetas de crédito: _____
Maneja tarjetas de débito: _____
Maneja tarjetas departamentales: _____
Casas/terrenos o accesorias:
_____
_____

Vehículos:_____
_____

STS-PTS-GE-01

Página 6 de 8

PJCDMX PODER JUDICIAL CIUDAD DE MÉXICO

INTERVENCIÓN ESPECIALIZADA TSJCDMX

SUBDIRECCIÓN DE TRABAJO SOCIAL

CUESTIONARIO REGLA AMAI 20XX

1. Pensando en el jefe o jefa de hogar, ¿cuál fue el último año de estudios que aprobó en la escuela?

respuesta	puntos
No estudio	0
Primaria incompleta	6
Primaria Completa	11
Secundaria incompleta	12
Secundaria Completa	18
Carrera comercial, carrera técnica o preparatoria incompleta	23
Preparatoria completa	27
Licenciatura incompleta	38
Licenciatura completa	68
Diplomado o maestría	86
Doctorado	86

Tabla para determinar el Nivel socioeconómico al que pertenece.

Nivel	puntos
A/B	202 y más
C+	168 a 201
C	141 a 167
C-	116 a 140
D+	86 a 115
D	48 a 84
E	0 a 47

2. ¿Cuántos baños completos con regadera y W.C. (excusado) hay en esta vivienda?

respuesta	puntos
0	0
1	24
2 o más	47

3. ¿Cuántos automóviles o camionetas tienen en su hogar, incluyendo camionetas cerradas, o con cabina o caja?

respuesta	puntos
0	0
1	22
2 o más	43

4. Sin tomar en cuenta la conexión móvil que pudiera tener desde algún celular ¿este hogar cuenta con internet?

respuesta	puntos
No tiene	0
Sí tiene	32

5. De todas las personas de 14 años o más que viven en el hogar, ¿cuántas trabajaron en el último mes?

respuesta	puntos
0	0
1	16
2	31
3	46
4 o más	61

6. En esta vivienda, ¿cuántos cuartos se usan para dormir, sin contar pasillos ni baños?

respuesta	puntos
0	0
1	8
2	16
3	24
4 o más	32

STS-PTS-GE-01

Página 7 de 8

PJCDMX PODER JUDICIAL CIUDAD DE MÉXICO

INTERVENCIÓN ESPECIALIZADA TSJCDMX

SUBDIRECCIÓN DE TRABAJO SOCIAL

Dimensiones de la seguridad alimentaria : Evaluación Estratégica de Nutrición y Abasto CONEVAL

Cuadro 1.5. Preguntas de acceso a la alimentación en los hogares, ENIGH 2008

Acceso a la alimentación en los hogares	
1. En los últimos tres meses, por falta de dinero o recursos ¿alguna vez usted o algún adulto en su hogar tuvo una alimentación basada en muy poca variedad de alimentos? Sí..... [1] No.....[2]	Si en el hogar no hay personas menores de 18 años pase a la sección V. Equipamiento del hogar 7. En los últimos tres meses, por falta de dinero o recursos ¿alguna vez algún menor de 18 años en su hogar tuvo una alimentación basada en muy poca variedad de alimentos? Sí..... [1] No.....[2]
2. En los últimos tres meses, por falta de dinero o recursos ¿alguna vez usted o algún adulto en su hogar dejó de desayunar, comer o cenar? Sí..... [1] No.....[2]	8. En los últimos tres meses, por falta de dinero o recursos ¿alguna vez algún menor de 18 años en su hogar comió menos de lo que debía? Sí..... [1] No.....[2]
3. En los últimos tres meses, por falta de dinero o recursos ¿alguna vez usted o algún adulto en su hogar comió menos de lo que usted piensa debía comer Sí..... [1] No.....[2]	9. En los últimos tres meses, por falta de dinero o recursos ¿alguna vez tuvieron que disminuir la cantidad servida en la comida a algún menor de 18 años del hogar? Sí..... [1] No.....[2]
4. En los últimos tres meses, por falta de dinero o recursos ¿alguna vez se quedaron sin comida? Sí..... [1] No.....[2]	10. En los últimos tres meses, por falta de dinero o recursos ¿alguna vez algún menor de 18 años sintió hambre pero no comió? Sí..... [1] No.....[2]
5. En los últimos tres meses, por falta de dinero o recursos ¿alguna vez usted o algún adulto de este hogar sintió hambre pero no comió? Sí..... [1] No.....[2]	11. En los últimos tres meses, por falta de dinero o recursos ¿algún menor de 18 años se acostó con hambre? Sí..... [1] No.....[2]
6. En los últimos tres meses, por falta de dinero o recursos ¿alguna vez usted o algún adulto en su hogar sólo comió una vez al día o dejó de comer todo un día? Sí..... [1] No.....[2]	12. En los últimos tres meses, por falta de dinero o recursos ¿alguna vez algún menor de 18 años comió una vez al día o dejó de comer todo un día? Sí..... [1] No.....[2]

Cuadro 1.6. Grado de inseguridad alimentaria según tipo de hogar

Grado	Hogares con adultos y menores[1]	Hogares con sólo adultos[2]
Nulo	Responde negativamente a todas las preguntas de la escala	
Leve	Responde afirmativamente de 1 a 3 preguntas de la escala	Responde afirmativamente de 1 a 2 preguntas de la escala
Moderado	Responde afirmativamente de 4 a 7 preguntas de la escala	Responde afirmativamente de 3 a 4 preguntas de la escala
Grave	Responde afirmativamente de 8 a 12 preguntas de la escala	Responde afirmativamente de 5 a 6 preguntas de la escala

[1] Se consideran las 12 preguntas de la escala
[2] Se consideran solamente las primeras seis preguntas de la escala

Fuente: elaboración del CONEVAL con base en el Módulo de Condiciones Socioeconómicas de la ENIGH 2008.

NOMBRE DE LA O EL PERITO _____

STS-PTS-GE-01

Página 8 de 8

PJCDMX PODER JUDICIAL CIUDAD DE MÉXICO

INTERVENCIÓN ESPECIALIZADA TSJCDMX

SUBDIRECCIÓN DE TRABAJO SOCIAL

GUÍA DE ENTREVISTA

FECHA _____(1)_____
JUICIO_____(2)_____
PTS_____(3)_____

DATOS GENERALES

NOMBRE_____(4)_____

DOMICILIO_____(5)_____

_____

EDAD___(6)__ FECHA DE NACIMIENTO_____(7)_____ LUGAR DE NACIMIENTO____(8)_____

ÚLTIMO GRADO DE ESTUDIOS: _____(9)_____ ESTADO CIVIL: _____(10)_____

RELIGIÓN_____(11)_____ SEXO ____(12)_____

ESTRUCTURA Y DINÁMICA FAMILIAR

NOMBRE	PARENTESCO	EDAD	ESTADO CIVIL	ESCOLARIDAD	OCUPACIÓN
(13)	(14)	(15)	(16)	(17)	(18)

¿QUÉ ACTIVIDADES REALIZAN EN SU FAMILIA, DÓNDE LA MAYORÍA DE SUS INTEGRANTES SE VEN INVOLUCRADOS Y CON QUÉ FRECUENCIA? (19)

_____

_____

STS-PTS-GE-01

Página 1 de 8

PJCDMX PODER JUDICIAL CIUDAD DE MÉXICO

INTERVENCIÓN ESPECIALIZADA TSJCDMX

SUBDIRECCIÓN DE TRABAJO SOCIAL

¿CÓMO SE INVOLUCRA LA FAMILIA CUANDO ALGUNO DE SUS INTEGRANTES, PRESENTA SENTIMIENTOS DE MALESTAR O PROBLEMAS? ____(20)_____

¿CUENTAN CON ALGÚN MOMENTO PARA CONVERSAR? SI ( ) NO ( ) ¿QUÉ TEMÁTICAS TRATAN? (21)

CONSIDERA QUE LOS INTEGRANTES DE SU FAMILIA, PUEDEN EXPRESAR SUS OPINIONES DE MANERA LIBRE AL INTERIOR DE LA FAMILIA. SI ( ) NO ( ) EXPLIQUE ____(22)_____

LOS INTEGRANTES DE SU FAMILIA, ¿PUEDEN EXPRESAR DE MANERA ABIERTA EMOCIONES O SENTIMIENTOS?
SI ( ) NO ( ) (31) EXPLIQUE____(23)_____

¿EXISTE ALGÚN MOMENTO PARA EXPRESAR AFECTOS ENTRE LOS INTEGRANTES DE LA FAMILIA? SI ( ) NO ( )
EXPLIQUE_____(24)_____
¿QUIÉN PREPARA LOS ALIMENTOS EN EL HOGAR? _____(25)_____
¿QUIÉN PROVEE ECONÓMICAMENTE EL HOGAR? _____(26)_____
¿QUIÉN EJERCE LA AUTORIDAD EN EL HOGAR? _____(27)_____
¿CÓMO SE DISTRIBUYEN LAS ACTIVIDADES DOMÉSTICAS EN SU HOGAR? _____(28)_____

¿QUIÉN CUIDA A LA NIÑA, NIÑO O ADOLESCENTE? _____(29)_____
EN SU FAMILIA, ¿CÓMO RESUELVEN LOS PROBLEMAS QUE SE PRESENTAN? _____(30)_____
¿QUIÉNES PARTICIPAN EN LA TOMA DE DECISIONES PARA RESOLVER LOS PROBLEMAS QUE SE PRESENTAN?
_____(31)_____
¿QUIÉN ESTABLECE LAS REGLAS DENTRO LA FAMILIA? (EJEMPLOS) _____(32)_____

¿QUÉ SUCEDE CUANDO ALGÚN INTEGRANTE DE LA FAMILIA NO CUMPLE CON LAS REGLAS ESTABLECIDAS?
_____(33)_____
CONVIVENCIAS_____(34)_____ PENSIÓN ALIMENTICIA_____(35)_____
REDES DE APOYO:

NOMBRE	EDAD	PARENTESCO	OCUPACIÓN	DOMICILIO
(36)	(37)	(38)	(39)	(40)

TIPO DE FAMILIA: NUCLEAR ( ), MONOPARENTAL PATERNA ( ), MONOPARENTAL MATERNA ( ), EXTENSA ( ), HOGAR UNIPERSONAL ( ), RECONSTITUIDA ( ), OTRA ( ) _____ (41)

TIEMPO LIBRE: (42)

ANTECEDENTES: (43)

STS-PTS-GE-01

Página 2 de 8

PJCDMX PODER JUDICIAL CIUDAD DE MÉXICO

INTERVENCIÓN ESPECIALIZADA TSJCDMX

SUBDIRECCIÓN DE TRABAJO SOCIAL

EDUCACIÓN

NOMBRE DE LA NIÑA, NIÑO Y/O ADOLESCENTE _____(44)_____
NOMBRE DE LA ESCUELA_____(45)_____
DOMICILIO____(46)_____ PARTICULAR ( ) GOBIERNO ( ) (47)
HORARIO____(48)_____ PROMEDIO ___(49)_____ AÑO ESCOLAR /EDAD CORRESPONDIENTE SI NO (50)
ACTIVIDADES EXTRAESCOLARES _____(51)_____
TIEMPO DE TRASLADO DE LA ESCUELA AL DOMICILIO _____(52)_____

NOMBRE DE LA NIÑA, NIÑO Y/O ADOLESCENTE _____
NOMBRE DE LA ESCUELA_____
DOMICILIO_____ PARTICULAR ( ) GOBIERNO ( )
HORARIO_____ PROMEDIO _____ AÑO ESCOLAR /EDAD CORRESPONDIENTE SI NO
ACTIVIDADES EXTRAESCOLARES _____
TIEMPO DE TRASLADO DE LA ESCUELA AL DOMICILIO _____

NOMBRE DE LA NIÑA, NIÑO Y/O ADOLESCENTE _____
NOMBRE DE LA ESCUELA_____
DOMICILIO_____ PARTICULAR ( ) GOBIERNO ( )
HORARIO_____ PROMEDIO _____ AÑO ESCOLAR /EDAD CORRESPONDIENTE SI NO
ACTIVIDADES EXTRAESCOLARES _____
TIEMPO DE TRASLADO DE LA ESCUELA AL DOMICILIO _____

QUIÉN ACUDE A LAS JUNTAS ESCOLARES _____(53)_____
PERSONA ENCARGADA DE LLEVAR Y TRAER A LA NIÑA, NIÑO Y/O ADOLESCENTE DE LA ESCUELA _____(54)_____

ALIMENTACIÓN

N° DE COMIDAS AL DIA: (55)			HORARIO: (56)	LUGAR: (57)	OBSERVACIONES: (58)
DESAYUNO	SI	NO			
COLACION	SI	NO			
COMIDA	SI	NO			
COLACION	SI	NO			
CENA	SI	NO			
OTRO	SI	NO			

DESPENSA ALIMENTARIA				
LUGAR (59)		TIEMPO DE TRASLADO: (60)	FRECUENCIA DE COMPRA (61)	GASTO MENSUAL(62)
SUPERMERCADO				
MERCADO FIJO				
MERCADO SOBRE RUEDAS				
TIENDAS DE ABARROTES				
OTRO				

SALUD

SEGURIDAD SOCIAL_____(63)_____ QUIÉN LA PROPORCIONA_____(64)_____
DÓNDE ACUDE REGULARMENTE A RECIBIR ATENCIÓN MÉDICA___(65)_____
PADECE ENFERMEDADES SI ( ) NO ( ) (66) LLEVA ALGÚN TRATAMIENTO SI ( ) NO ( ) (67)

STS-PTS-GE-01

Página 3 de 8

PJCDMX PODER JUDICIAL CIUDAD DE MÉXICO

INTERVENCIÓN ESPECIALIZADA TSJCDMX

SUBDIRECCIÓN DE TRABAJO SOCIAL

PADECIMIENTO O TRATAMIENTO (FISICO, PSICOLÓGICO Y/O MÉDICO)	OBSERVACIÓN (DX/TX)	LUGAR DE ATENCIÓN	TRATAMIENTO: CONSULTAS, TERAPIAS, MEDICAMENTOS, INSUMOS, MATERIALES O ADITAMENTOS (COSTO MENSUAL)	COSTO DE TRASLADO (MENSUAL)	TOTAL (MENSUAL)
(68)	(69)	(70)	(71)	(72)	(73)

ESTADO DE SALUD _____ PORQUÉ_____(74)_____

HÁBITOS DE CONSUMO: ALCOHOL_____DROGAS_____ CIGARRO_____(75)_____

VIVIENDA

PROPIEDAD DE QUIÉN _____(76)_____ TIEMPO DE VIVIR EN EL DOMICILIO _____(77)_____

RENTADA _____PROPIA_____ PRESTADA_____ HIPOTECADA _____ (78)

DEPARTAMENTO____ CASA SOLA____ DUPLEX ____ CUARTO ____VECINDAD____ (79)

¿CUÁNTAS FAMILIAS VIVEN EN EL DOMICILIO? (SIN CONSIDERAR A LA DE LA PERSONA USUARIA)

__(80)_____

_____

DATOS ECONÓMICOS

TRABAJO FORMAL ( ) TRABAJO INFORMAL ( ) (81) DEPENDIENTE ECONÓMICO SI ( ) NO ( ) ¿DE QUIÉN?_____(82)____

PUESTO:	(83)
NOMBRE DE LA EMPRESA O NEGOCIO	(84)
DIRECCIÓN DE LA EMPRESA O NEGOCIO	(85)
ANTIGÜEDAD:	(86)
TIPO DE CONTRATO	(87)
DÍAS Y HORARIOS	(88)
INGRESO MENSUAL	(89)

¿TRABAJA POR SU CUENTA? SI ( ) NO ( ) DESCRIPCIÓN (90)_____

_____

_____

_____

Monto mensual de ingreso _____(91)_____

STS-PTS-GE-01

Página 4 de 8

PJCDMX PODER JUDICIAL CIUDAD DE MÉXICO

MANUAL DE PROCEDIMIENTOS

PROCEDIMIENTOS

PJCDMX PODER JUDICIAL CIUDAD DE MÉXICO

INTERVENCIÓN ESPECIALIZADA TSJCDMX

SUBDIRECCIÓN DE TRABAJO SOCIAL

INGRESOS EXTRA				
CONCEPTO	ACTIVIDAD LABORAL/OTROS INGRESOS (92)		PENSION ALIMENTICIA (93)	
	MONTO	PERIODICIDAD	MONTO	PERIODICIDAD
Aguinaldo				
Prima vacacional				
Utilidades				
Caja/ fondo de ahorro				
Vales de despensa				
Bono				
Becas				
Programas gubernamentales				
Pensión alimenticia				

EGRESOS

CONCEPTO	PERSONA USUARIA (94)	DEPENDIENTE ECONÓMICO (95)	DEPENDIENTE ECONÓMICO	DEPENDIENTE ECONÓMICO
Alimentación/despensa				
Renta/crédito hipotecario				
Predial				
Luz				
Agua				
Gas				
Mantenimiento de la casa				
Servicio telefónico				
Artículos de aseo de la casa				
Celular				
Transporte público				
Gastos de vehículo: gasolina				
Mantenimiento				
Tenencia				
Refrendo				
Seguro de vehículo				
Recreación y entretenimiento				
Educación escolar:		Inscripción		
		Colegiatura		
		Útiles		
		Libros		
		Uniforme		
		Zapatos escolares		
		Gastos extra		
		Transporte escolar		
		Eventos escolares		
Vestido y calzado				
Artículos de aseo personal				
Pensión alimenticia				
Otros				

STS-PTS-GE-01

Página 5 de 8

PJCDMX PODER JUDICIAL CIUDAD DE MÉXICO

INTERVENCIÓN ESPECIALIZADA TSJCDMX

SUBDIRECCIÓN DE TRABAJO SOCIAL

APOYOS FAMILIARES					
NOMBRE DE QUIÉN LO RECIBE	PARENTESCO	¿DESDE CUÁNDO?	¿CON QUE PERIODICIDAD?	MONTO	¿EN QUÉ LO OCUPA?
(96)	(97)	(98)	(99)	(100)	(101)

SITUACIÓN PATRIMONIAL

DEUDAS:

Persona/institución___(102)___ monto_(103)_____ desde cuándo _(104)_____ abonos ___(105)_____
Persona/institución_____ monto_____ desde cuándo_____ abonos _____
Persona/institución_____ monto_____ desde cuándo_____ abonos _____
Persona/institución_____ monto_____ desde cuándo_____ abonos _____

AHORROS:___(106)_____

Maneja tarjetas de crédito: __(107)_____
Maneja tarjetas de débito: __(108)_____
Maneja tarjetas departamentales: __(109)_____
Casas/terrenos o accesorias: ___(110)_____

Vehículos:___(111)_____

STS-PTS-GE-01

Página 6 de 8

PJCDMX PODER JUDICIAL CIUDAD DE MÉXICO

INTERVENCIÓN ESPECIALIZADA TSJCDMX

SUBDIRECCIÓN DE TRABAJO SOCIAL

CUESTIONARIO REGLA AMAI 20XX

1. Pensando en el jefe o jefa de hogar, ¿cuál fue el último año de estudios que aprobó en la escuela? **(112)**

respuesta	puntos
No estudio	0
Primaria incompleta	6
Primaria Completa	11
Secundaria incompleta	12
Secundaria Completa	18
Carrera comercial, carrera técnica o preparatoria incompleta	23
Preparatoria completa	27
Licenciatura incompleta	36
Licenciatura completa	68
Diplomado o maestría	85
Doctorado	86

Tabla para determinar el Nivel socioeconómico al que pertenece. **(113)**

Nivel	puntos
A/B	202 y más
C+	168 a 201
C	141 a 167
C-	116 a 140
D+	95 a 115
D	48 a 94
E	0 a 47

2. ¿Cuántos baños completos con regadera y W.C. (excusado) hay en esta vivienda? **(113)**

respuesta	puntos
0	0
1	24
2 o más	47

3. ¿Cuántos automóviles o camionetas tienen en su hogar, incluyendo camionetas cerradas, o con cabina o caja? **(114)**

respuesta	Puntos
0	0
1	22
2 o más	43

4. Sin tomar en cuenta la conexión móvil que pudiera tener desde algún celular ¿este hogar cuenta con internet? **(116)**

respuesta	puntos
No tiene	0
Sí tiene	32

5. De todas las personas de 14 años o más que viven en el hogar, ¿cuántas trabajaron en el último mes? **(118)**

Respuesta	puntos
0	0
1	15
2	31
3	46
4 o más	61

6. En esta vivienda, ¿cuántos cuartos se usan para dormir, sin contar pasillos ni baños? **(117)**

respuesta	puntos
0	0
1	8
2	16
3	24
4 o más	32

STS-PTS-GE-01

Página 7 de 8

PJCDMX PODER JUDICIAL CIUDAD DE MÉXICO

INTERVENCIÓN ESPECIALIZADA TSJCDMX

SUBDIRECCIÓN DE TRABAJO SOCIAL

Dimensiones de la seguridad alimentaria: Evaluación Estratégica de Nutrición y Abasto CONEVAL

Cuadro 1.5. Preguntas de acceso a la alimentación en los hogares, ENIGH 2008

Acceso a la alimentación en los hogares	
1. En los últimos tres meses, por falta de dinero o recursos ¿alguna vez usted o algún adulto en su hogar tuvo una alimentación basada en muy poca variedad de alimentos? Sí..... |1| No.....|2| (119)	Si en el hogar no hay personas menores de 18 años pase a la sección V. Equipamiento del hogar 7. En los últimos tres meses, por falta de dinero o recursos ¿alguna vez algún menor de 18 años en su hogar tuvo una alimentación basada en muy poca variedad de alimentos? Sí..... |1| No.....|2| (125)
2. En los últimos tres meses, por falta de dinero o recursos ¿alguna vez usted o algún adulto en su hogar dejó de desayunar, comer o cenar? Sí..... |1| No.....|2| (120)	8. En los últimos tres meses, por falta de dinero o recursos ¿alguna vez algún menor de 18 años en su hogar comió menos de lo que debía? Sí..... |1| No.....|2| (126)
3. En los últimos tres meses, por falta de dinero o recursos ¿alguna vez usted o algún adulto en su hogar comió menos de lo que usted piensa debía comer Sí..... |1| No.....|2| (121)	9. En los últimos tres meses, por falta de dinero o recursos ¿alguna vez tuvieron que disminuir la cantidad servida en la comida a algún menor de 18 años del hogar? Sí..... |1| No.....|2| (127)
4. En los últimos tres meses, por falta de dinero o recursos ¿alguna vez se quedaron sin comida? Sí..... |1| No.....|2| (122)	10. En los últimos tres meses, por falta de dinero o recursos ¿alguna vez algún menor de 18 años sintió hambre pero no comió? Sí..... |1| No.....|2| (128)
5. En los últimos tres meses, por falta de dinero o recursos ¿alguna vez usted o algún adulto de este hogar sintió hambre pero no comió? Sí..... |1| No.....|2| (123)	11. En los últimos tres meses, por falta de dinero o recursos ¿algún menor de 18 años se acostó con hambre? Sí..... |1| No.....|2| (129)
6. En los últimos tres meses, por falta de dinero o recursos ¿alguna vez usted o algún adulto en su hogar sólo comió una vez al día o dejó de comer todo un día? Sí..... |1| No.....|2| (124)	12. En los últimos tres meses, por falta de dinero o recursos ¿alguna vez algún menor de 18 años comió una vez al día o dejó de comer todo un día? Sí..... |1| No.....|2| (130)

Cuadro 1.6. Grado de inseguridad alimentaria según tipo de hogar

Grado	Hogares con adultos y menores[1] (131)	Hogares con sólo adultos[2] (132)
Nulo	Responde negativamente a todas las preguntas de la escala	
Leve	Responde afirmativamente de 1 a 3 preguntas de la escala	Responde afirmativamente de 1 a 2 preguntas de la escala
Moderado	Responde afirmativamente de 4 a 7 preguntas de la escala	Responde afirmativamente de 3 a 4 preguntas de la escala
Grave	Responde afirmativamente de 8 a 12 preguntas de la escala	Responde afirmativamente de 5 a 6 preguntas de la escala

[1] Se consideran las 12 preguntas de la escala
[2] Se consideran solamente las primeras seis preguntas de la escala

Fuente: elaboración del CONEVAL con base en el Módulo de Condiciones Socioeconómicas de la ENIGH 2008.

NOMBRE DE LA O EL PERITO _____ **(133)**

STS-PTS-GE-01

Página 8 de 8

DESCRIPCIÓN DEL FORMATO

Nombre:	**GUÍA DE ENTREVISTA**
Clave:	**STS-PTS-GE-01**
Objetivo:	Obtener información para la elaboración de la pericial en trabajo social.
Elabora:	Subdirección de Trabajo Social.
Número de tantos:	Original.
Distribución:	Original.- Subdirección de Trabajo Social (Expediente general).

INSTRUCTIVO DE LLENADO

No.	CONCEPTO	SE DEBE ANOTAR
1	FECHA	El día, mes y año en que se realiza la entrevista para la pericial en trabajo social.
2	JUICIO	El juicio que se lleva a cabo con la Autoridad Jurisdiccional que haya solicitado la realización de la pericial en trabajo social.
3	PTS	El número de trabajo social asignado, para la realización de la pericial en trabajo social.
4	NOMBRE	El nombre completo de la persona usuaria a quien se le realiza la pericial en trabajo social.
5	DOMICILIO	El domicilio completo de la persona usuaria a quien se le realiza la pericial en trabajo social.
6	EDAD	Los años cumplidos que tiene la persona usuaria a quien se le realiza la pericial en trabajo social.
7	FECHA DE NACIMIENTO	El día, mes y año de nacimiento de la persona usuaria a quien se le realiza la pericial en trabajo social.
8	LUGAR DE NACIMIENTO	En el caso de que la persona usuaria a quien se le realiza la pericial en trabajo social tenga nacionalidad mexicana, el estado y el país en el que nació y al tratarse de persona extranjera únicamente indicar el país de nacimiento.
9	ÚLTIMO GRADO DE ESTUDIOS	El último grado escolar de la persona usuaria a quien se le realiza la pericial en trabajo social.

No.	CONCEPTO	SE DEBE ANOTAR
10	ESTADO CIVIL	El estado civil actual de la persona usuaria a quien se le realiza la pericial en trabajo social.
11	RELIGIÓN	La religión que profesa la persona usuaria a quien se le realizará la pericial en trabajo social.
12	SEXO	El sexo de la persona usuaria a quien se le realizará la pericial en trabajo social.
13	NOMBRE	El nombre completo de las personas que habitan en el mismo domicilio que la persona usuaria (en caso de ser más de una, se puede utilizar los demás campos del cuadro, según se requiera).
14	PARENTESCO	El parentesco de las personas que habitan en el mismo domicilio que la persona usuaria (en caso de ser más de una, persona se puede utilizar los demás campos del cuadro, según se requiera).
15	EDAD	La edad de las personas que habitan en el mismo domicilio que la persona usuaria (en caso de ser más de una se puede utilizar los demás campos del cuadro, según se requiera).
16	ESTADO CIVIL	El estado civil de las personas que habitan en el mismo domicilio que la persona usuaria (en caso de ser más de una, se puede utilizar los demás campos del cuadro, según se requiera).
17	ESCOLARIDAD	La escolaridad de las personas que habitan en el mismo domicilio que la persona usuaria (en caso de ser más de una,

No.	CONCEPTO	SE DEBE ANOTAR
		se puede utilizar los demás campos del cuadro, según se requiera).
18	OCUPACIÓN	La ocupación actual de las personas que habitan en el mismo domicilio que la persona usuaria (en caso de ser más de una, se puede utilizar los demás campos del cuadro, según se requiera).
19	¿QUÉ ACTIVIDADES REALIZAN EN SU FAMILIA, DÓNDE LA MAYORÍA DE SUS INTEGRANTES SE VEN INVOLUCRADOS Y CON QUÉ FRECUENCIA?	Las actividades que realizan en familia, cuando conviven todos los integrantes de la familia y cada cuándo las realizan.
20	¿CÓMO SE INVOLUCRA LA FAMILIA CUANDO ALGUNO DE SUS INTEGRANTES, PRESENTA SENTIMIENTOS DE MALESTAR O PROBLEMAS?	La forma de reaccionar de los integrantes de la familia, ante alguna situación de malestar o problemas de alguno de sus miembros.
21	¿CUENTAN CON ALGÚN MOMENTO PARA CONVERSAR?	Marcar con (X) la opción correspondiente y en caso de ser afirmativa la respuesta, describir las temáticas que abordan en sus momentos para conversar.
22	CONSIDERA QUE LOS INTEGRANTES DE SU FAMILIA, PUEDEN EXPRESAR SUS	Marcar con (X) la opción correspondiente y posteriormente explicar las razones según su respuesta por las que considera se puedan o no expresar de manera libre en la familia.

No.	CONCEPTO	SE DEBE ANOTAR
	OPINIONES DE MANERA LIBRE AL INTERIOR DE LA FAMILIA	
23	LOS INTEGRANTES DE SU FAMILIA, ¿PUEDEN EXPRESAR DE MANERA ABIERTA EMOCIONES O SENTIMIENTOS?	Marcar con (X) la opción correspondiente y posteriormente explicar las razones según su respuesta por las que considera se pueden expresar de manera abierta las emociones o sentimientos.
24	¿EXISTE ALGÚN MOMENTO PARA EXPRESAR AFECTOS ENTRE LOS INTEGRANTES DE LA FAMILIA?	Marcar con (X) la opción correspondiente y posteriormente explicar las razones según su respuesta por las que considera se pueden expresar afectos entre los integrantes de la familia.
25	¿QUIÉN PREPARA LOS ALIMENTOS EN EL HOGAR?	El nombre completo de la(s) persona(s) encargada(s) de la elaboración de los alimentos en la vivienda.
26	¿QUIÉN PROVEE ECONÓMICAMENTE EL HOGAR?	El nombre completo de la(s) persona(s) que aportan para cubrir los gastos de la familia.
27	¿QUIÉN EJERCE LA AUTORIDAD EN EL HOGAR?	El nombre completo de la(s) persona(s) que establecen las reglas, normas y límites a los miembros de la familia.

No.	CONCEPTO	SE DEBE ANOTAR
28	¿CÓMO SE DISTRIBUYEN LAS ACTIVIDADES DOMÉSTICAS EN SU HOGAR?	La forma es que se distribuyen y quienes participan en las actividades de lavado, planchado y aseo de la vivienda.
29	¿QUIÉN CUIDA A LA NIÑA, NIÑO O ADOLESCENTE?	El nombre completo de la(s) persona(s) encargada(s) del cuidado de los niños, niñas y adolescentes involucrados en el juicio.
30	EN SU FAMILIA, ¿CÓMO RESUELVEN LOS PROBLEMAS QUE SE PRESENTAN?	La forma en que la familia resuelve los problemas de cualquier índole que se les van presentando.
31	¿QUIÉNES PARTICIPAN EN LA TOMA DE DECISIONES PARA RESOLVER LOS PROBLEMAS QUE SE PRESENTAN?	El nombre completo de la(s) persona(s) que participan en la toma de decisiones para la resolución de los problemas de los miembros de la familia.
32	¿QUIÉN ESTABLECE LAS REGLAS DENTRO LA FAMILIA? (EJEMPLOS)	El nombre completo de la(s) persona(s) que dictan las reglas del comportamiento familiar, describiendo algunos ejemplos.
33	¿QUÉ SUCEDE CUANDO ALGÚN INTEGRANTE DE LA FAMILIA NO CUMPLE CON LAS REGLAS ESTABLECIDAS?	Lo que acontece si alguno de los integrantes de la familia incumple las reglas establecidas.

No.	CONCEPTO	SE DEBE ANOTAR
34	CONVIVENCIAS	Si existe convivencia entre la madre o el padre no custodio y la niña, niño o adolescente; así como la modalidad y periodicidad de las mismas.
35	PENSIÓN ALIMENTICIA	Si la persona usuaria recibe el pago de pensión alimenticia, así como el monto y periodicidad en que lo recibe.
36	NOMBRE	El nombre completo de la(s) persona(s) que forman parte de la red de apoyo de la persona usuaria (en caso de ser más de una persona, se puede utilizar los demás campos del cuadro, según se requiera).
37	EDAD	La edad de la(s) persona(s) que forman parte de la red de apoyo de la persona usuaria (en caso de ser más de una persona, se puede utilizar los demás campos del cuadro, según se requiera).
38	PARENTESCO	El parentesco de la(s) persona(s) que forman parte de la red de apoyo de la persona usuaria (en caso de ser más de una persona, se puede utilizar los demás campos del cuadro, según se requiera).
39	OCUPACIÓN	La ocupación de la(s) persona(s) que forman parte de la red de apoyo de la persona usuaria (en caso de ser más de una persona, se puede utilizar los demás campos del cuadro, según se requiera).

No.	CONCEPTO	SE DEBE ANOTAR
40	DOMICILIO	El domicilio de la(s) persona(s) que forman parte de la red de apoyo de la persona usuaria (en caso de ser más de una persona, se puede utilizar los demás campos del cuadro, según se requiera).
41	TIPO DE FAMILIA	Marcar con (X) alguna opción de las que se encuentran señaladas o en su defecto especificar el tipo de familia que no se encuentre enlistada.
42	TIEMPO LIBRE	Las actividades de esparcimiento y/o descanso que la persona usuaria realiza en los horarios en los que no lleva a cabo actividades obligatorias.
43	ANTECEDENTES	De forma breve y concreta, la información relevante que se relaciona y antecede al caso.
44	NOMBRE DE LA NIÑA, NIÑO Y/O ADOLESCENTE	El nombre completo de la niña, niño o adolescente involucrada(o) en el juicio (en caso de ser más de uno, se anota la información en los siguientes espacios, según sea el caso).
45	NOMBRE DE LA ESCUELA	El nombre completo de la institución educativa a la que acude la niña, niño o adolescente involucrada(o) en el juicio (en caso de ser más de uno, se anota la información en los siguientes espacios, según sea el caso).
46	DOMICILIO	El domicilio completo de la institución educativa a la que acude de la niña, niño o adolescente involucrada(o) en el juicio (en caso de ser más de uno, se anota la información en los siguientes espacios, según sea el caso).

No.	CONCEPTO	SE DEBE ANOTAR
47	PARTICULAR / GOBIERNO	Marcar con (X) alguna opción que corresponda al sector al que pertenece la institución educativa a la que acude la niña, niño o adolescente involucrada(o) en el juicio (en caso de ser más de uno, se anota la información en los siguientes espacios, según sea el caso).
48	HORARIO	El horario de clases en que la niña, niño o adolescente involucrada(o) en el juicio (en caso de ser más de uno, se anota la información en los siguientes espacios, según sea el caso).
49	PROMEDIO	El promedio escolar de la niña, niño o adolescente involucrada(o) en el juicio (en caso de ser más de uno, se anota la información en los siguientes espacios, según sea el caso).
50	AÑO ESCOLAR /EDAD CORRESPONDIENTE	Marcar con (X) si la edad que tiene la niña, niño o adolescente involucrada(o) en el juicio corresponde o no, al grado escolar que cursa, (en caso de ser más de uno, se anota la información en los siguientes espacios, según sea el caso).
51	ACTIVIDADES EXTRAESCOLARES	Aquellas actividades que la niña, niño o adolescente involucrada(o) en el juicio realiza fuera del horario escolar (en caso de ser más de uno, se anota la información en los siguientes espacios, según sea el caso).
52	TIEMPO DE TRASLADO DE LA ESCUELA AL DOMICILIO	El tiempo de traslado de la niña, niño o adolescente involucrada(o) en el juicio desde su casa hasta la institución educativa, (en caso de ser más de uno, se anota la información en los siguientes espacios, según sea el caso).

No.	CONCEPTO	SE DEBE ANOTAR
53	QUIÉN ACUDE A LAS JUNTAS ESCOLARES	El nombre completo de la persona que asiste a las juntas escolares de la niña, niño o adolescente involucrada(o) en el juicio.
54	PERSONA ENCARGADA DE LLEVAR Y TRAER A LA NIÑA, NIÑO Y/O ADOLESCENTE DE LA ESCUELA	El nombre completo de la persona que acompaña en el traslado del domicilio a la escuela y viceversa a la niña, niño o adolescente involucrada(o) en el juicio.
55	Nº DE COMIDAS AL DÍA	Marcar con (X) las comidas que realicen al día, tanto la persona usuaria como la niña, niño o adolescente involucrada(o) en el juicio.
56	HORARIO	El horario en que, tanto de la persona usuaria como la niña, niño o adolescente involucrada(o) en el juicio acostumbran realizar las comidas señaladas.
57	LUGAR	El lugar en donde tanto de la persona usuaria como la niña, niño o adolescente involucrada(o) en el juicio acostumbran realizar las comidas señaladas.
58	OBSERVACIONES	Si existe alguna dieta especial, así como gastos extra por la compra de alimentos elaborados y escolares relacionados con la persona usuaria así como con la niña, niño o adolescente involucrada(o) en el juicio.
59	LUGAR	Marcar con (X) el lugar en el que la persona usuaria adquiere la despensa.

No.	CONCEPTO	SE DEBE ANOTAR
60	TIEMPO DE TRASLADO	El tiempo de traslado que realiza la persona usuaria desde su domicilio al lugar en el que adquiere la despensa.
61	FRECUENCIA DE COMPRA	La frecuencia con que la persona usuaria asiste a comprar la despensa.
62	GASTO MENSUAL	El monto mensual que la persona usuaria destina para comprar despensa.
63	SEGURIDAD SOCIAL	Si la persona usuaria, así como la niña, niño o adolescente involucrada(o) en el juicio cuenta con algún tipo de seguridad social.
64	QUIÉN LA PROPORCIONA	El nombre completo de la institución en la que se encuentra afiliada tanto la persona usuaria, así como la niña, niño o adolescente involucrada(o) en el juicio.
65	DÓNDE ACUDE REGULARMENTE A RECIBIR ATENCIÓN MÉDICA	El lugar en donde suelen recibir atención médica tanto la persona usuaria como la niña, niño o adolescente involucrada(o) en el juicio.
66	PADECE ENFERMEDADES	Marcar con (X) la opción que corresponda si es que la persona usuaria, así como la niña, niño o adolescente involucrada(o) en el juicio padece alguna enfermedad.

No.	CONCEPTO	SE DEBE ANOTAR
67	LLEVA ALGÚN TRATAMIENTO	Marcar con (X) la opción que corresponda si es que la persona usuaria, así como la niña, niño o adolescente involucrada(o) en el juicio, lleva algún tratamiento.
68	PADECIMIENTO O TRATAMIENTO (FÍSICO, PSICOLÓGICO Y/O MÉDICO)	En caso de padecer una enfermedad tanto la persona usuaria, así como la niña, niño o adolescente involucrada(o) en el juicio, el nombre del padecimiento o tratamiento que en su caso lleve.
69	OBSERVACIÓN (DX/TX)	En caso de padecer alguna enfermedad tanto la persona usuaria, así como la niña, niño o adolescente involucrada(o) en el juicio, el diagnóstico y tipo de tratamiento recibido.
70	LUGAR DE ATENCIÓN	En caso de padecer alguna enfermedad tanto la persona usuaria, así como la niña, niño o adolescente involucrada(o) en el juicio, el lugar donde recibe atención médica.
71	TRATAMIENTO: CONSULTAS, TERAPIAS, MEDICAMENTOS, INSUMOS, MATERIALES O ADITAMENTOS (COSTO MENSUAL)	En caso de padecer alguna enfermedad tanto la persona usuaria, así como la niña, niño o adolescente involucrada(o) en el juicio, los materiales y medicamentos utilizados, además del costo mensual de los mismos.
72	COSTO DE TRASLADO (MENSUAL)	En caso de padecer alguna enfermedad tanto la persona usuaria, así como la niña, niño o adolescente involucrada(o) en el juicio, el costo de traslado al lugar de atención o para recibir tratamientos médicos.
73	TOTAL (MENSUAL)	El costo mensual destinado a tratamiento, medicamentos, traslados y otros gastos generados para la atención de la

No.	CONCEPTO	SE DEBE ANOTAR
		enfermedad que pueda padecer tanto la persona usuaria, así como la niña, niño o adolescente involucrada(o) en el juicio.
74	ESTADO DE SALUD	La consideración que tiene de su estado de salud la persona usuaria, así como la de la niña, niño o adolescente involucrada(o) en el juicio, además de explicar el porqué de su respuesta.
75	HÁBITOS DE CONSUMO	Marcar con (X) la opción que corresponda, si es que la persona usuaria consume alguna de ellas.
76	PROPIEDAD DE QUIÉN	El nombre completo de la persona propietaria del inmueble donde vive la persona usuaria.
77	TIEMPO DE VIVIR EN EL DOMICILIO	El tiempo que lleva viviendo en el domicilio la persona usuaria.
78	TENENCIA DE LA VIVIENDA	Marcar con (X) la opción que corresponda de acuerdo a la tenencia que tenga la persona usuaria, respecto de la vivienda en la que habita.
79	TIPO DE VIVIENDA	Marcar con (X) la opción que corresponda de acuerdo al tipo de vivienda que ocupa la persona usuaria.
80	¿CUÁNTAS FAMILIAS VIVEN EN EL DOMICILIO?	El número de familias que viven en el domicilio, sin considerar a la de la persona usuaria.
81	ACTIVIDAD LABORAL	Marcar con (X) la opción que corresponda de acuerdo a la actividad laboral que realiza la persona usuaria.

No.	CONCEPTO	SE DEBE ANOTAR
82	DEPENDIENTE ECONÓMICO	Marcar con (X) la opción que corresponda, considerando si la persona usuaria es dependiente económica de alguna persona y señalar el nombre completo de esta.
83	PUESTO	El puesto que desempeña la persona usuaria en su lugar de trabajo.
84	NOMBRE DE LA EMPRESA O NEGOCIO	El nombre completo de la empresa o negocio donde labora la persona usuaria.
85	DIRECCIÓN DE LA EMPRESA O NEGOCIO	El domicilio completo del lugar donde labora la persona usuaria.
86	ANTIGÜEDAD	La antigüedad ya sea en años, meses o días, que tiene la persona usuaria en el lugar donde labora.
87	TIPO DE CONTRATO	El tipo de contrato con el que cuenta la persona usuaria en el lugar donde labora.
88	DÍAS Y HORARIOS	Los días y el horario en el que labora la persona usuaria.
89	INGRESO MENSUAL	El monto mensual que percibe por su actividad laboral la persona usuaria.
90	¿TRABAJA POR SU CUENTA?	Marcar con (X) la opción que corresponda si es que la persona usuaria trabaja por su cuenta, en caso afirmativo indicar en qué, la dirección, la antigüedad, días y horario.
91	MONTO MENSUAL DE INGRESO	En caso de que la persona usuaria trabaje por su cuenta, el monto mensual máximo y mínimo que obtiene por la realización de dicha actividad.

No.	CONCEPTO	SE DEBE ANOTAR
92	ACTIVIDAD LABORAL/OTROS INGRESOS	El monto y periodicidad que recibe la persona usuaria respecto de las prestaciones laborales y de otros ingresos según corresponda.
93	PENSIÓN ALIMENTICIA	En caso de que reciba pensión alimenticia, el monto y periodicidad que recibe la persona usuaria respecto de las prestaciones de esta, según corresponda.
94	PERSONA USUARIA	Según corresponda, el gasto mensual que destina para sí misma la persona usuaria, respecto de los conceptos que se enuncian.
95	DEPENDIENTE ECONÓMICO	De acuerdo al número de dependientes económicos, el gasto mensual que destina la persona usuaria, respecto de los conceptos que se enuncian.
96	NOMBRE DE QUIÉN LO RECIBE	El nombre completo de la persona que le proporciona algún apoyo económico o en especie a la persona usuaria.
97	PARENTESCO	El parentesco que tiene con la persona que le aporta algún apoyo económico o en especie con relación a la persona usuaria.
98	¿DESDE CUÁNDO?	La fecha desde la cual la persona usuaria recibe el apoyo económico o en especie.
99	¿CON QUE PERIODICIDAD?	El periodo en que la persona usuaria recibe el apoyo económico o en especie.
100	MONTO	El monto del apoyo económico o en especie que recibe la persona usuaria.

No.	CONCEPTO	SE DEBE ANOTAR
101	¿EN QUÉ LO OCUPA?	En qué ocupa la persona usuaria el apoyo económico o en especie que recibe.
102	PERSONA/INSTITUCIÓN	El nombre completo de la persona o institución con la que la persona usuaria tenga una deuda.
103	MONTO	El monto de la deuda que tiene la persona usuaria con la persona o institución antes referida.
104	DESDE CUÁNDO	La fecha desde la cual la persona usuaria tiene la deuda con la persona o institución antes referida.
105	ABONOS	El monto que abona a la deuda que tiene la persona usuaria con la persona o institución antes referida.
106	AHORROS	En caso de que la persona usuaria cuente con ahorros, el monto de los mismos y en dónde los tiene.
107	MANEJA TARJETAS DE CRÉDITO	En caso de que la persona usuaria maneje tarjetas de crédito, el nombre del banco a la que pertenece, el monto de crédito del cual se dispone y en qué la ocupa.
108	MANEJA TARJETAS DE DÉBITO	En caso de que la persona usuaria maneje tarjetas de débito, el nombre del banco a la que pertenece y en qué la ocupa.
109	MANEJA TARJETAS DEPARTAMENTALES	En caso de que la persona usuaria maneje tarjetas departamentales, el nombre de la institución a la que pertenece, el monto de crédito del cual se dispone y en qué la ocupa.

No.	CONCEPTO	SE DEBE ANOTAR
110	CASAS/TERRENOS O ACCESORIAS	En caso de que la persona usuaria sea propietaria(o) de algún inmueble, el domicilio completo y en qué ocupa dicha propiedad.
111	VEHÍCULOS	En caso de que la persona usuaria sea propietaria(o) de algún vehículo, especificar el número, modelo y año de este.
112	¿CUÁL FUE EL ÚLTIMO AÑO DE ESTUDIOS QUE APROBÓ EN LA ESCUELA?	Marcar con (X) la opción que corresponda según el último año de estudios que aprobó en la escuela la jefa o jefe del hogar.
113	¿CUÁNTOS BAÑOS COMPLETOS CON REGADERA Y W.C. (EXCUSADO) HAY EN ESTA VIVIENDA?	Marcar con (X) la opción que corresponda de acuerdo al número de baños completos que existan en la vivienda que ocupa la persona usuaria.
114	¿CUÁNTOS AUTOMÓVILES O CAMIONETAS TIENEN EN SU HOGAR, INCLUYENDO CAMIONETAS CERRADAS, ¿O CON CABINA O CAJA?	Marcar con (X) la opción que corresponda de acuerdo al número de automóviles con los que cuente la persona usuaria.
115	SIN TOMAR EN CUENTA LA CONEXIÓN MÓVIL QUE PUDIERA TENER DESDE ALGÚN CELULAR ¿ESTE HOGAR CUENTA CON INTERNET?	Marcar con (X) la opción que corresponda si la vivienda en la que habita la persona usuaria cuenta con internet.

No.	CONCEPTO	SE DEBE ANOTAR
116	DE TODAS LAS PERSONAS DE 14 AÑOS O MÁS QUE VIVEN EN EL HOGAR, ¿CUÁNTAS TRABAJARON EN EL ÚLTIMO MES?	Marcar con (X) la opción que corresponda de acuerdo al número de personas que trabajaron en el último mes.
117	EN ESTA VIVIENDA, ¿CUÁNTOS CUARTOS SE USAN PARA DORMIR, SIN CONTAR PASILLOS NI BAÑOS?	Marcar con (X) la opción que corresponda de acuerdo al número de cuartos que se ocupen para dormir.
118	TABLA PARA DETERMINAR EL NIVEL SOCIOECONÓMICO AL QUE PERTENECE.	Marcar con (X) la opción que corresponda de acuerdo a la sumatoria de la respuesta de las preguntas marcadas del 112 al 117, obteniendo así el nivel socioeconómico al que pertenece la persona usuaria.
119	EN LOS ÚLTIMOS TRES MESES, POR FALTA DE DINERO O RECURSOS ¿ALGUNA VEZ USTED O ALGÚN ADULTO DE SU HOGAR TUVO UNA ALIMENTACIÓN BASADA EN MUY POCA VARIEDAD DE ALIMENTOS?	Marcar con (X) la opción que corresponda en concordancia con pregunta.
120	EN LOS ÚLTIMOS TRES MESES, POR FALTA DE DINERO O RECURSOS	Marcar con (X) la opción que corresponda en concordancia con pregunta.

No.	CONCEPTO	SE DEBE ANOTAR
	¿ALGUNA VEZ USTED O ALGÚN ADULTO EN SU HOGAR DEJÓ DE DESAYUNAR, COMER O CENAR?	
121	EN LOS ÚLTIMOS TRES MESES, POR FALTA DE DINERO O RECURSOS ¿ALGUNA VEZ USTED O ALGÚN ADULTO EN SU HOGAR COMIÓ MENOS DE LO QUE USTED PIENSA QUE DEBÍA COMER?	Marcar con (X) la opción que corresponda en concordancia con pregunta.
122	EN LOS ÚLTIMOS TRES MESES, POR FALTA DE DINERO O RECURSOS ¿ALGUNA VEZ SE QUEDARON SIN COMIDA?	Marcar con (X) la opción que corresponda en concordancia con pregunta.
123	EN LOS ÚLTIMOS TRES MESES, POR FALTA DE DINERO O RECURSOS ¿ALGUNA VEZ USTED O ALGÚN ADULTO EN SU HOGAR SINTIÓ HAMBRE, PERO NO COMIÓ?	Marcar con (X) la opción que corresponda en concordancia con pregunta.

No.	CONCEPTO	SE DEBE ANOTAR
124	EN LOS ÚLTIMOS TRES MESES, POR FALTA DE DINERO O RECURSOS ¿ALGUNA VEZ USTED O ALGÚN ADULTO EN SU HOGAR SÓLO COMIÓ UNA VEZ AL DÍA O DEJÓ DE COMER TODO UN DÍA?	Marcar con (X) la opción que corresponda en concordancia con pregunta.
125	EN LOS ÚLTIMOS TRES MESES, POR FALTA DE DINERO O RECURSOS ¿ALGUNA VEZ ALGÚN MENOR DE 18 AÑOS EN SU HOGAR TUVO UNA ALIMENTACIÓN BASADA EN MUY POCA VARIEDAD DE ALIMENTOS?	Marcar con (X) la opción que corresponda en concordancia con pregunta.
126	EN LOS ÚLTIMOS TRES MESES, POR FALTA DE DINERO O RECURSOS ¿ALGUNA VEZ ALGÚN MENOR DE 18 AÑOS EN SU HOGAR COMIÓ MENOS DE LOS QUE DEBÍA?	Marcar con (X) la opción que corresponda en concordancia con pregunta.
127	EN LOS ÚLTIMOS TRES MESES, POR FALTA DE	Marcar con (X) la opción que corresponda en concordancia con pregunta.

No.	CONCEPTO	SE DEBE ANOTAR
	DINERO O RECURSOS ¿ALGUNA VEZ TUVIERON QUE DISMINUIR LA CANTIDAD SERVIDA EN LA COMIDA A ALGÚN MENOR DE 18 AÑOS DEL HOGAR?	
128	EN LOS ÚLTIMOS TRES MESES, POR FALTA DE DINERO O RECURSOS ¿ALGUNA VEZ ALGÚN MENOR DE 18 AÑOS SINTIÓ HAMBRE, PERO NO COMIÓ?	Marcar con (X) la opción que corresponda en concordancia con pregunta.
129	EN LOS ÚLTIMOS TRES MESES, POR FALTA DE DINERO O RECURSOS ¿ALGÚN MENOR DE 18 AÑOS SE ACOSTÓ CON HAMBRE?	Marcar con (X) la opción que corresponda en concordancia con pregunta.
130	EN LOS ÚLTIMOS TRES MESES, POR FALTA DE DINERO O RECURSOS ¿ALGUNA VEZ ALGÚN MENOR DE 18 AÑOS COMIÓ UNA VEZ AL DÍA O	Marcar con (X) la opción que corresponda en concordancia con pregunta.

No.	CONCEPTO	SE DEBE ANOTAR
	DEJO DE COMER TODO UN DÍA?	
131	HOGARES CON ADULTOS Y MENORES	Marcar con (X) la opción que corresponda de acuerdo a la sumatoria de respuestas negativas con relación a las preguntas marcadas del número 119 a la 130, para obtener el grado de inseguridad alimentaria según el tipo de hogar que ocupa la persona usuaria.
132	HOGARES SOLO CON ADULTOS	Marcar con (X) la opción que corresponda de acuerdo a la sumatoria de respuestas negativas con relación a las preguntas marcadas del número 119 a la 124, para obtener el grado de inseguridad alimentaria según el tipo de hogar que ocupa la persona usuaria.
133	NOMBRE DE LA O EL PERITO	El nombre completo de la o el perito que realizó la entrevista.

PJCDMX PODER JUDICIAL CIUDAD DE MÉXICO

INTERVENCIÓN ESPECIALIZADA TSJCDMX
SUBDIRECCIÓN DE TRABAJO SOCIAL

GUÍA DE OBSERVACIÓN

FECHA: _____

JUICIO_____

PTS_____

Objetivo: Registrar lo observado durante la visita domiciliaria, para el análisis de la información que se requiere en el dictamen en trabajo social.

RUBROS	ASPECTOS A CONSIDERAR
DINÁMICA FAMILIAR	(Apoyo e integración, comunicación, afecto y emociones, roles, identificación de problemas y toma de decisiones)
EDUCACIÓN	(Útiles escolares, uniformes, artículos de talleres, mochilas)
SALUD	(Medicamentos, aparatos para movilidad asistida, silla de ruedas, cama especial, etc.)
ALIMENTACIÓN	(Despensa, insumos de cocina)
DATOS ECONÓMICOS	(Uniformes de trabajo, materiales, apoyos en especie)
SITUACIÓN PATRIMONIAL	(vehículos, empresas y/o negocios propios, inmuebles, pagos de tarjetas de crédito)

Página 1 de 3 STS-PTS-GO-01

PJCDMX PODER JUDICIAL CIUDAD DE MÉXICO

INTERVENCIÓN ESPECIALIZADA TSJCDMX

SUBDIRECCIÓN DE TRABAJO SOCIAL

VIVIENDA	CONDICIONES DE HABITABILIDAD						
	Orden		Servicios intra-domiciliarios (agua, luz, drenaje, gas)				
	Limpieza		Mascotas				
	Iluminación		Factores de riesgo (Asfixia, caídas, intoxicaciones, quemaduras y electrocuciones)				
	Ventilación		Adaptabilidad para personas con discapacidad				
	Hacinamiento		Verificación de personas que habitan el domicilio				
	TIPO DE VIVIENDA						
	Departamento		Dúplex		Vecindad		
	Casa sola		Cuarto				
	DISTRIBUCIÓN						
	N° de Niveles		Sala		Baño		Medio baño
	Patio		Comedor		Cocina		Espacio para lavar
	Estudio		Patio		Estacionamiento		N° de recámaras
	Quién ocupa cada recámara:	1.		2.			
		3.		4.			
		5.		6.			
	MATERIALES DE CONSTRUCCIÓN QUE PREDOMINAN						
	(Piso, paredes y techo)						
	MOBILIARIO						
	(Cantidad, condiciones)						
RELIGIÓN	(Aditamentos religiosos, formas de expresión, vestimenta)						

Página 2 de 3 STS-PTS-GO-01

PJCDMX PODER JUDICIAL CIUDAD DE MÉXICO

INTERVENCIÓN ESPECIALIZADA TSJCDMX
SUBDIRECCIÓN DE TRABAJO SOCIAL

ENTORNO	COMERCIOS					
	Tiendas		Mercados		Servicios médico	
	Farmacias		Bancos			
	EQUIPAMIENTO URBANO					
	Instituciones educativas		Espacios culturales		Accesibilidad para discapacitados	
	Espacios recreativos		Centros religiosos			
	INFRAESTRUCTURA Y SERVICIOS PÚBLICOS					
	Abastecimiento de agua potable		Transporte		Gas	
	Alumbrado público		Drenaje		Vialidades pavimentadas	
	Recolección de basura		Vigilancia			
	RIESGOS DETECTADOS					
	Delincuencia		Vandalismo		Alcoholismo	
	Drogadicción					
ASPECTOS GENERALES DE LA ENTREVISTA	(Actitud, apariencia, lenguaje y participación del usuario y familiares presentes)					

NOMBRE DE LA O EL PERITO _____

Página 3 de 3 STS-PTS-GO-01

PJCDMX PODER JUDICIAL CIUDAD DE MÉXICO

INTERVENCIÓN ESPECIALIZADA TSJCDMX
SUBDIRECCIÓN DE TRABAJO SOCIAL

GUÍA DE OBSERVACIÓN

FECHA: _____(1)_____

JUICIO_____(2)_____

PTS_____(3)_____

Objetivo: Registrar lo observado durante la visita domiciliaria, para el análisis de la información que se requiere en el dictamen en trabajo social.

RUBROS	ASPECTOS A CONSIDERAR
DINÁMICA FAMILIAR (4)	(Apoyo e integración, comunicación, afecto y emociones, roles, identificación de problemas y toma de decisiones)
EDUCACIÓN (5)	(Útiles escolares, uniformes, artículos de talleres, mochilas)
SALUD (6)	(Medicamentos, aparatos para movilidad asistida, silla de ruedas, cama especial, etc.)
ALIMENTACIÓN (7)	(Despensa, insumos de cocina)
DATOS ECONÓMICOS (8)	(Uniformes de trabajo, materiales, apoyos en especie)
SITUACIÓN PATRIMONIAL (9)	(vehículos, empresas y/o negocios propios, inmuebles, pagos de tarjetas de crédito)

Página 1 de 3 STS-PTS-GO-01

PJCDMX PODER JUDICIAL CIUDAD DE MÉXICO

INTERVENCIÓN ESPECIALIZADA TSJCDMX
SUBDIRECCIÓN DE TRABAJO SOCIAL

VIVIENDA	CONDICIONES DE HABITABILIDAD (10)							
	Orden		Servicios intra-domiciliarios (agua, luz, drenaje, gas)					
	Limpieza		Mascotas					
	Iluminación		Factores de riesgo (Asfixia, caídas, intoxicaciones, quemaduras y electrocuciones)					
	Ventilación		Adaptabilidad para personas con discapacidad					
	Hacinamiento		Verificación de personas que habitan el domicilio					
	TIPO DE VIVIENDA (11)							
	Departamento		Dúplex		Vecindad			
	Casa sola		Cuarto					
	DISTRIBUCIÓN (12)							
	N° de Niveles		Sala		Baño		Medio baño	
	Patio		Comedor		Cocina		Espacio para lavar	
	Estudio		Patio		Estacionamiento		N° de recámaras	
	Quién ocupa cada recámara: **(13)**	1.			2.			
		3.			4.			
		5.			6.			
	MATERIALES DE CONSTRUCCIÓN QUE PREDOMINAN (14)							
	(Piso, paredes y techo)							
	MOBILIARIO (15)							
	(Cantidad, condiciones)							
RELIGIÓN (16)	(Aditamentos religiosos, formas de expresión, vestimenta)							

Página 2 de 3 STS-PTS-GO-01

PJCDMX PODER JUDICIAL CIUDAD DE MÉXICO

INTERVENCIÓN ESPECIALIZADA TSJCDMX
SUBDIRECCIÓN DE TRABAJO SOCIAL

ENTORNO	COMERCIOS (17)					
	Tiendas		Mercados		Servicios médico	
	Farmacias		Bancos			
	EQUIPAMIENTO URBANO (18)					
	Instituciones educativas		Espacios culturales		Accesibilidad para discapacitados	
	Espacios recreativos		Centros religiosos			
	INFRAESTRUCTURA Y SERVICIOS PÚBLICOS (19)					
	Abastecimiento de agua potable		Transporte		Gas	
	Alumbrado público		Drenaje		Vialidades pavimentadas	
	Recolección de basura		Vigilancia			
	RIESGOS DETECTADOS (20)					
	Delincuencia		Vandalismo		Alcoholismo	
	Drogadicción					
ASPECTOS GENERALES DE LA ENTREVISTA (21)	(Actitud, apariencia, lenguaje y participación del usuario y familiares presentes)					

NOMBRE DE LA O EL PERITO_____(22)_____

Página 3 de 3 STS-PTS-GO-01

DESCRIPCIÓN DEL FORMATO

Nombre:	**GUÍA DE OBSERVACIÓN**
Clave:	**STS-PTS-GO-01**
Objetivo:	Obtener información para la elaboración de la pericial en trabajo social.
Elabora:	Subdirección de Trabajo Social.
Número de tantos:	Original.
Distribución:	Original.- Subdirección de Trabajo Social (Expediente general).

No.	CONCEPTO	SE DEBE ANOTAR
1	FECHA	El día, mes y año en que se realiza la entrevista para la pericial en trabajo social.
2	JUICIO	El juicio que se lleva acabo con la Autoridad Jurisdiccional que haya solicitado la realización de la pericial en trabajo social.
3	PTS	El número de trabajo social asignado, para la realización de la pericial en trabajo social.
4	DINÁMICA FAMILIAR	Si se observó apoyo e integración, comunicación, afecto y emociones, roles, identificación de problemas y toma de decisiones, durante la visita domiciliaria.
5	EDUCACIÓN	Si se observaron útiles escolares, uniformes, artículos de talleres, mochilas, etc., durante la visita domiciliaria.
6	SALUD	Si se observaron medicamentos, aparatos para movilidad asistida, silla de ruedas, cama especial, etc., durante la visita domiciliaria.
7	ALIMENTACIÓN	La despensa, alimentos e insumos de cocina observada durante la visita domiciliaria.
8	DATOS ECONÓMICOS	Si se encontraron uniformes laborales, materiales y apoyos en especie, durante la visita domiciliaria.
9	SITUACIÓN PATRIMONIAL	Si se observó en la vivienda, vehículos, empresas y/o negocios.
10	CONDICIONES DE HABITABILIDAD	Marcar con (X) la opción que corresponda de acuerdo a las condiciones observadas durante la visita domiciliaria.

No.	CONCEPTO	SE DEBE ANOTAR
11	TIPO DE VIVIENDA	Marcar con (X) la opción que corresponda de acuerdo al tipo de vivienda que se observe durante la visita domiciliaria.
12	DISTRIBUCIÓN	En el recuadro el número existente de espacios observados en la vivienda.
13	QUIÉN OCUPA CADA RECÁMARA	El nombre completo de la persona que ocupe la recámara respectiva.
14	MATERIALES DE CONSTRUCCIÓN QUE PREDOMINAN	El tipo de material observable en la vivienda.
15	MOBILIARIO	El mobiliario existente en la vivienda, así como las condiciones físicas de este.
16	RELIGIÓN	Los aditamentos religiosos, formas de expresión y vestimenta religiosa existente en la vivienda.
17	COMERCIOS	Marcar con (X) la opción que corresponda de acuerdo a los establecimientos observados en el entorno de la vivienda, además de añadir algún aspecto relevante que considere necesario.
18	EQUIPAMIENTO URBANO	Marcar con (X) la opción que corresponda de acuerdo a los espacios observados en el entorno de la vivienda, además de añadir algún aspecto relevante que considere necesario.
19	INFRAESTRUCTURA Y SERVICIOS PÚBLICOS	Marcar con (X) la opción que corresponda de acuerdo a la infraestructura y servicios públicos observados en el entorno de

No.	CONCEPTO	SE DEBE ANOTAR
		la vivienda, además de añadir algún aspecto relevante que considere necesario.
20	RIESGOS DETECTADOS	Marcar con (X) la opción que corresponda de acuerdo a riesgos detectados en el entorno de la vivienda, además de añadir algún aspecto relevante que considere necesario.
21	ASPECTOS GENERALES DE LA ENTREVISTA	La actitud, apariencia, lenguaje y participación de la persona usuaria; así como de los familiares presentes al momento de la entrevista.
22	NOMBRE DE LA O EL PERITO	El nombre completo de la o el perito que realizó la observación.

PJCDMX PODER JUDICIAL CIUDAD DE MÉXICO

INTERVENCIÓN ESPECIALIZADA TSJCDMX

FECHA _____

JUICIO _____

PTS _____

REFERENCIAS VECINALES

¿Conoce a la persona usuaria? ☐Sí ¿Desde cuándo? _____ ☐No ¿por qué? _____

Lo considera como una persona (tranquila, problemática, distante, otorga el saludo cuando lo ven):

¿Tiene algún vicio (drogas, alcohol, tabaquismo...)? ☐Sí ☐No ☐ Desconoce ¿Cuál? _____

¿A qué se dedica? _____

¿Qué trato tiene hacia las o los integrantes de su familia (los tienen atendidos/desatendidos, quién los cuida, los llevan a la escuela, ha sabido que los golpeen o a oído gritos o peleas)? _____

Nombre completo de la referencia: _____

Mostró identificación: ☐Sí ☐No (En caso de no proporcionar su nombre, explicar el por qué y llenar la descripción de la persona):

Actitud de la persona entrevistada: ☐Amable ☐Indecisa ☐Nerviosa ☐Indiferente ☐Grosera ☐Otra, ¿Cuál?_____

DESCRIPCIÓN DE LA PERSONA ENTREVISTADA – MEDIA FILIACIÓN

(contestar por observación en caso de no tener el nombre completo de la persona entrevistada).

Sexo	Edad aproximada	Estatura aproximada	Complexión	Color de piel
☐ Hombre ☐ Mujer	I__I__I años	I__I.I__I__I m	☐ Delgada ☐Media ☐Robusta ☐Atlética ☐Obesa	☐Blanca ☐Morena clara ☐Morena ☐Negra

Cabello			
Según cantidad	Forma	Largo	Color
☐Abundante ☐Regular ☐Escaso ☐Calvicie	☐ Lacio ☐Ondulado ☐Crespo ☐Rizado	☐Corto ☐Mediano ☐Largo	☐Rubio ☐Rojizo ☐Castaño claro ☐Castaño oscuro ☐Negro ☐Cano

Rostro				
Forma	Cejas		Color de ojos	
☐Ovalada ☐Redonda ☐Cuadrada ☐Rectangular	☐Pobladas ☐Semi pobladas ☐Escasas	☐Cortas ☐Largas	☐Café oscuro ☐Café claro ☐Verdes ☐ Azules ☐Grises	
Forma de ojos	Nariz		Labios/boca	
☐Redondos ☐Alargados	☐Aguileña ☐Recta ☐Ancha ☐Respingada ☐Redonda	☐Grande ☐Mediana ☐Pequeña	☐Gruesos ☐Superior grueso ☐ Inferior grueso ☐Finos ☐Corazón	☐Grande ☐Mediana ☐Pequeña

Señas particulares
☐Cicatrices ☐Usa lentes ☐Tatuajes ☐Piercing ☐Discapacidad física ☐Lunares ☐Otro:_____ ☐Ninguno

Información adicional
_____
_____
_____
_____
_____
_____
_____
_____
_____

NOMBRE DE LA O EL PERITO _____

STS-PTS-RV-01

Página 1 de 1

PJCDMX PODER JUDICIAL CIUDAD DE MÉXICO

INTERVENCIÓN ESPECIALIZADA TSJCDMX

FECHA _____ (1) _____

JUICIO ____ (2) _____

PTS _____ (3) _____

REFERENCIAS VECINALES

¿Conoce a la persona usuaria? ☐Sí ¿Desde cuándo? _____ ☐No ¿por qué? _____ (4) _____

Lo considera como una persona (tranquila, problemática, distante, otorga el saludo cuando lo ven): (5)

¿Tiene algún vicio (6) (drogas, alcohol, tabaquismo...)? ☐Sí ☐No ☐ Desconoce ¿Cuál? _____

¿A qué se dedica? _____ (7) _____

¿Qué trato tiene hacia las o los integrantes de su familia (los tienen atendidos/desatendidos, quién los cuida, los llevan a la escuela, ha sabido que los golpeen o a oído gritos o peleas)? _____ (8) _____

Nombre completo de la referencia: _____ (9) _____

Mostró identificación: ☐Sí ☐No (En caso de no proporcionar su nombre, explicar el por qué y llenar la descripción de la persona): (10)

Actitud de la persona entrevistada: ☐Amable ☐Indecisa ☐Nerviosa ☐Indiferente ☐Grosera ☐Otra, ¿Cuál?_____ (11)

DESCRIPCIÓN DE LA PERSONA ENTREVISTADA – MEDIA FILIACIÓN

(contestar por observación en caso de no tener el nombre completo de la persona entrevistada).

Sexo (12)	Edad aproximada (13)	Estatura aproximada (14)	Complexión (15)	Color de piel (16)
☐ Hombre ☐ Mujer	I__I__I años	I__I.I__I__I m	☐ Delgada ☐Media ☐Robusta ☐Atlética ☐Obesa	☐Blanca ☐Morena clara ☐Morena ☐Negra

Cabello			
Según cantidad (17)	Forma (18)	Largo (19)	Color (20)
☐Abundante ☐Regular ☐Escaso ☐Calvicie	☐ Lacio ☐Ondulado ☐Crespo ☐Rizado	☐Corto ☐Mediano ☐Largo	☐Rubio ☐Rojizo ☐Castaño claro ☐Castaño oscuro ☐Negro ☐Cano

Rostro				
Forma (21)	Cejas (22)		Color de ojos (23)	
☐Ovalada ☐Redonda ☐Cuadrada ☐Rectangular	☐Pobladas ☐Semi pobladas ☐Escasas	☐Cortas ☐Largas	☐Café oscuro ☐Café claro ☐Verdes ☐ Azules ☐Grises	
Forma de ojos (24)	Nariz (25)		Labios/boca (26)	
☐Redondos ☐Alargados	☐Aguileña ☐Recta ☐Ancha ☐Respingada ☐Redonda	☐Grande ☐Mediana ☐Pequeña	☐Gruesos ☐Superior grueso ☐ Inferior grueso ☐Finos ☐Corazón	☐Grande ☐Mediana ☐Pequeña

Señas particulares (27)
☐Cicatrices ☐Usa lentes ☐Tatuajes ☐Piercing ☐Discapacidad física ☐Lunares ☐Otro:_____ ☐Ninguno

Información adicional (28)
_____
_____
_____
_____
_____
_____
_____

NOMBRE DE LA O EL PERITO (A) _____ (29) _____

STS-PTS-RV-01

Página 1 de 1

DESCRIPCIÓN DEL FORMATO

Nombre:	**REFERENCIAS VECINALES**
Clave:	**STS-PTS-RV-01**
Objetivo:	Obtener información para la elaboración de la pericial en trabajo social.
Elabora:	Subdirección de Trabajo Social.
Número de tantos:	Original.
Distribución:	Original.- Subdirección de Trabajo Social (Expediente general).

No.	CONCEPTO	SE DEBE ANOTAR
1	FECHA	El día, mes y año en que se realiza la referencia vecinal.
2	JUICIO	El juicio que se lleva acabo con la Autoridad Jurisdiccional que haya solicitado la realización de la pericial en trabajo social.
3	PTS	El número de trabajo social asignado, para la realización de la pericial en trabajo social.
4	¿CONOCE A LA PERSONA USUARIA?	Marcar con (X) si la persona entrevistada conoce o no a la persona usuaria, en caso afirmativo precisar desde cuándo y en caso negativo indicar el por qué.
5	LO CONSIDERA COMO UNA PERSONA	Cómo considera la persona entrevistada, a la persona usuaria.
6	¿TIENE ALGÚN VICIO?	Marcar con (X) si la persona entrevistada sabe si la persona usuaria tiene algún vicio y en caso necesario señalar cuál.
7	¿A QUÉ SE DEDICA?	A qué se dedica la persona usuaria.
8	¿QUÉ TRATO TIENE HACIA LAS O LOS INTEGRANTES DE SU FAMILIA?	El trato que observa que la persona usuaria le otorga a su familia.
9	NOMBRE COMPLETO DE LA REFERENCIA	El nombre completo de la persona que proporciona las referencias vecinales.
10	MOSTRÓ IDENTIFICACIÓN	Marcar con (X) si la persona entrevistada mostró identificación, en caso de que no la haya mostrado referir el por qué.

No.	CONCEPTO	SE DEBE ANOTAR
11	ACTITUD DE LA PERSONA ENTREVISTADA	Marcar con (X) cualquiera de las opciones que ejemplifique la actitud de la persona entrevistada o en su defecto indicar cuál otra presentó.
12	SEXO	Marcar con (X) el sexo correspondiente a la persona entrevistada.
13	EDAD APROXIMADA	Los años aproximados de acuerdo a la observación.
14	ESTATURA APROXIMADA	La estatura aproximada de acuerdo a la observación.
15	COMPLEXIÓN	Marcar con (X) la complexión que presenta la persona entrevistada.
16	COLOR DE PIEL	Marcar con (X) el color de piel que tiene la persona entrevistada.
17	SEGÚN CANTIDAD	Marcar con (X) la cantidad de cabello que tiene la persona entrevistada.
18	FORMA	Marcar con (X) la forma del cabello que tiene la persona entrevistada.
19	LARGO	Marcar con (X) el largo del cabello con la que cuenta la persona entrevistada.
20	COLOR	Marcar con (X) el color del cabello que tiene la persona entrevistada.
21	FORMA	Marcar con (X) la forma del rostro con la que cuenta la persona entrevistada.

No.	CONCEPTO	SE DEBE ANOTAR
22	CEJAS	Marcar con (X) las características de las cejas con las que cuenta la persona entrevistada.
23	COLOR DE OJOS	Marcar con (X) el color de los ojos que tiene la persona entrevistada.
24	FORMA DE OJOS	Marcar con (X) la forma de los ojos que posee la persona entrevistada.
25	NARIZ	Marcar con (X) las características de la nariz que posee la persona entrevistada.
26	LABIOS/BOCA	Marcar con (X) las características de los labios y la boca que se observan en la persona entrevistada.
27	SEÑAS PARTICULARES	Marcar con (X) las señas particulares que se observan en la persona entrevistada.
28	INFORMACIÓN ADICIONAL	Toda aquella información que no se encuentre contemplada en los puntos anteriores y que sea relevante en el juicio.
29	NOMBRE DE LA O EL PERITO	El nombre completo de la o el perito que realizó la entrevista.

PJCDMX PODER JUDICIAL CIUDAD DE MÉXICO

INTERVENCIÓN ESPECIALIZADA TSJCDMX
SUBDIRECCIÓN DE TRABAJO SOCIAL

GUÍA DE ENTREVISTA
(PERSONA PRIVADA DE LA LIBERTAD)

FECHA _____
JUICIO _____
PTS/P/ _____

HORA DE INICIO: _____

OBJETIVO:
_____
_____
_____

DATOS GENERALES

NOMBRE_____
EDAD_____FECHA DE NACIMIENTO_____LUGAR DE NACIMIENTO_____ SEXO_____
RELIGIÓN_____ OCUPACIÓN ANTES DE SER PRIVADA(O) DE SU LIBERTAD_____
DOMICILIO PARTICULAR HASTA ANTES DE SER PRIVADA(O) DE SU LIBERTAD _____
_____

SITUACIÓN JURÍDICA

CENTRO EN EL QUE SE ENCUENTRA PRIVADA(O) DE SU LIBERTAD _____
_____
FECHA EN LA QUE FUE PRIVADO DE LA LIBERTAD_____
DELITO (S)_____
SENTENCIA_____TIEMPO QUE LLEVA CUBIERTO DE LA SENTENCIA _____
¿ES PRIMODELINCUENTE? SI ( ) NO ( )
CENTRO (S) EN LOS QUE LOS QUE SE ENCONTRÓ PRIVADA(O) DE SU LIBERTAD

NOMBRE DEL CENTRO	DELITO	TEMPORALIDAD

ÁREA FAMILIAR

FAMILIA DE ORIGEN

NOMBRE	EDAD	PARENTESCO	OCUPACIÓN	DOMICILIO

STS-PTS-P-GE-1

Página 1 de 5

PJCDMX PODER JUDICIAL CIUDAD DE MÉXICO

INTERVENCIÓN ESPECIALIZADA TSJCDMX
SUBDIRECCIÓN DE TRABAJO SOCIAL

FAMILIA (S) ADQUIRIDA (S)

ESTADO CIVIL: _____NÚMERO DE FAMILIAS ADQUIRIDAS_____NÚMERO DE HIJOS_____

NOMBRE	EDAD	PARENTESCO	OCUPACIÓN	DOMICILIO

OTROS / RED DE APOYO - (AMIGOS, ETC...)

NOMBRE	EDAD	TIEMPO DE CONOCERSE	OCUPACIÓN	DOMICILIO

ÁREA EDUCATIVA

NIVEL ACADÉMICO

A) ANTES DE SER PRIVADA(O) DE LA LIBERTAD.

ANALFABETA (O) _____ ANALFABETO FUNCIONAL (SABE LEER Y/O ESCRIBIR) _____ PRIMARIA _____

SECUNDARIA _____ PREPARATORIA / BACHILLERATO _____ LICENCIATURA / POSGRADO _____

CUÁL (EN CASO DE SER CARRERA TÉCNICA O PROFESIONAL) _____

B) A LA FECHA DEL ESTUDIO.

ANALFABETA (O) _____ ANALFABETO FUNCIONAL (SABE LEER Y/O ESCRIBIR) _____ PRIMARIA _____

SECUNDARIA _____ PREPARATORIA / BACHILLERATO _____ LICENCIATURA / POSGRADO _____

CUÁL (EN CASO DE SER CARRERA TÉCNICA O PROFESIONAL) _____

CURSA ALGÚN GRADO ESCOLAR SI ( ) NO ( ) ¿CUÁL?_____

INSTITUCIÓN _____ DÍAS Y HORARIO _____

STS-PTS-P-GE-1

Página 2 de 5

PJCDMX PODER JUDICIAL CIUDAD DE MÉXICO

INTERVENCIÓN ESPECIALIZADA TSJCDMX
SUBDIRECCIÓN DE TRABAJO SOCIAL

ÁREA LABORAL

PROFESIÓN U OFICIO HABITUAL_____
LABORALMENTE ACTIVO_____ ACTIVIDAD LABORAL_____
EMPLEADOR O JEFA(E) INMEDIATO_____
ANTIGÜEDAD_____ TIPO DE CONTRATACIÓN_____ HORARIO_____
SUELDO O GANANCIA MENSUAL_____

ÚLTIMA ACTIVIDAD LABORAL ANTES DE SER PRIVADA(O) DE LA LIBERTAD _____
EMPLEADOR O JEFA(E) INMEDIATO_____
DOMICILIO_____
_____
TIPO DE CONTRATO_____ HORARIO_____
MOTIVO DE SEPARACIÓN LABORAL_____ SUELDO O GANANCIA MENSUAL_____

ÁREA DE SALUD

SEGURIDAD SOCIAL O PROTECCIÓN SOCIAL EN SALUD _____
QUIÉN LA PROPORCIONA_____ NÚMERO DE AFILIACIÓN _____
DÓNDE ACUDE REGULARMENTE A RECIBIR ATENCIÓN MÉDICA_____
PADECE ENFERMEDADES SI ( ) NO ( ) LLEVA ALGÚN TRATAMIENTO SI ( ) NO ( )

ENFERMEDAD Y/O PADECIMIENTO (FISICO, PSICOLÓGICO Y/O MÉDICO)	TRATAMIENTO (FÁRMACOS, CONSULTAS, TERAPIA, ETC.)	LUGAR DE ATENCIÓN

DIVERSIDAD FUNCIONAL SI ( ) NO ( )¿CÚAL?) _____
TIPO DE DISCAPACIDAD:

FÍSICA		MENTAL		INTELECTUAL		SENSORIAL		MÚLTIPLE	

CERTIFICADO DE DISCAPACIDAD O FUNCIONALIDAD _____ INSTITUCIÓN QUE LO EMITE _____
DEPENDENCIA DE CUIDADOR PRIMARIO SI ( ) NO ( ) ¿PARA QUÉ ACTIVIDADES? _____
_____
_____

STS-PTS-P-GE-1

Página 3 de 5

PJCDMX PODER JUDICIAL CIUDAD DE MÉXICO

INTERVENCIÓN ESPECIALIZADA TSJCDMX
SUBDIRECCIÓN DE TRABAJO SOCIAL

INGIERE SUSTANCIAS PSICOACTIVAS SI ( ) NO ( ) ¿CUÁLES? _____
INGERÍA SUSTANCIAS PSICOACTIVAS SI ( ) NO ( ) ¿CUÁLES? _____
INICIO DE CONSUMO _____ FIN DE CONSUMO _____
FRECUENCIA DE CONSUMO _____
DEPENDENCIA SI ( ) NO ( ) TRATAMIENTO _____

DATOS PARA BENEFICIO DE PRELIBERACIÓN

TIPO DE BENEFICIO DE PRELIBERACIÓN QUE SOLICITA_____
1- AVAL MORAL
NOMBRE DEL AVAL MORAL_____
EDAD_____ FECHA DE NACIMIENTO _____ LUGAR DE NACIMIENTO _____
DOMICILIO _____
_____
ESTADO CIVIL _____OCUPACIÓN _____ TELÉFONO (S)_____
PARENTESCO O RELACIÓN_____AÑOS DE CONOCERLA(O)_____
ANTECEDENTES PENALES _____
DOMICILIO DÓNDE RESIDIRÁ AL OTORGASE EL BENEFICIO DE PRELIBERACIÓN _____
_____

2 - OFERTA LABORAL
OFERTA LABORAL (PUESTO O ACTIVIDAD) _____
EMPLEADOR O JEFA(E) INMEDIATO _____
TELÉFONO (S) DE CONTACTO _____
NOMBRE DE LA EMPRESA, NEGOCIO O LUGAR DONDE SE DESEMPEÑARÁ LABORALMENTE _____
_____
HORARIO _____
DOMICILIO LABORAL _____
TIPO DE CONTRATACIÓN _____
TEMPORALIDAD DE OFERTA LABORAL _____
SUELDO _____
PRESTACIONES LABORALES:

1_____	6_____
2_____	7_____
3_____	8_____
4_____	9_____
5_____	10_____

RECIBIRÁ CAPACITACIÓN PARA SU INGRESO A LA OFERTA LABORAL SI ( ) NO ( ) ¿POR CUÁNTO TIEMPO? _____
_____

STS-PTS-P-GE-1

Página 4 de 5

PJCDMX PODER JUDICIAL CIUDAD DE MÉXICO

INTERVENCIÓN ESPECIALIZADA
TSJCDMX
SUBDIRECCIÓN DE TRABAJO SOCIAL

OBSERVACIONES:

_____
_____
_____
_____
_____
_____
_____
_____

NOMBRE DE LA O EL PERITO _____
LUGAR DE LA ENTREVISTA _____
HORA DE TÉRMINO _____

STS-PTS-P-GE-1

Página 5 de 5

PJCDMX PODER JUDICIAL CIUDAD DE MÉXICO

INTERVENCIÓN ESPECIALIZADA TSJCDMX
SUBDIRECCIÓN DE TRABAJO SOCIAL

GUÍA DE ENTREVISTA
(PERSONA PRIVADA DE LA LIBERTAD)

FECHA _____(1)_____
JUICIO _____(2)_____
PTS/P/ _____(3)_____

HORA DE INICIO: _____(4)_____

OBJETIVO: (5)
_____
_____
_____

DATOS GENERALES

NOMBRE_____(6)_____
EDAD__(7)__FECHA DE NACIMIENTO_____(8)_____LUGAR DE NACIMIENTO_____(9)_____ SEXO_____(10)_____
RELIGIÓN_____(11)_____ OCUPACIÓN ANTES DE SER PRIVADA(O) DE SU LIBERTAD_____(12)_____
DOMICILIO PARTICULAR HASTA ANTES DE SER PRIVADA(O) DE SU LIBERTAD _____(13)_____
_____

SITUACIÓN JURÍDICA

CENTRO EN EL QUE SE ENCUENTRA PRIVADA(O) DE SU LIBERTAD _____(14)_____
_____
FECHA EN LA QUE FUE PRIVADA(O) DE LA LIBERTAD_____(15)_____
DELITO (S)_____(16)_____
SENTENCIA_____(17)_____TIEMPO QUE LLEVA CUBIERTO DE LA SENTENCIA _____(18)_____
¿ES PRIMODELINCUENTE? SI ( ) NO ( ) (19)
CENTRO (S) EN LOS QUE LOS QUE SE ENCONTRÓ PRIVADO DE SU LIBERTAD

NOMBRE DEL CENTRO	DELITO	TEMPORALIDAD
(20)	(21)	(22)

ÁREA FAMILIAR

FAMILIA DE ORIGEN

NOMBRE	EDAD	PARENTESCO	OCUPACIÓN	DOMICILIO
(23)	(24)	(25)	(26)	(27)

STS-PTS-P-GE-1

Página 1 de 5

PJCDMX PODER JUDICIAL CIUDAD DE MÉXICO

INTERVENCIÓN ESPECIALIZADA TSJCDMX
SUBDIRECCIÓN DE TRABAJO SOCIAL

FAMILIA (S) ADQUIRIDA (S)

ESTADO CIVIL: ____(28)_____NÚMERO DE FAMILIAS ADQUIRIDAS_____(29)_____NÚMERO DE HIJOS_____(30)_____

NOMBRE	EDAD	PARENTESCO	OCUPACIÓN	DOMICILIO
(31)	(32)	(33)	(34)	(35)

OTROS / RED DE APOYO - (AMIGOS, ETC...)

NOMBRE	EDAD	TIEMPO DE CONOCERSE	OCUPACIÓN	DOMICILIO
(36)	(37)	(38)	(39)	(40)

ÁREA EDUCATIVA

NIVEL ACADÉMICO

A) ANTES DE SER PRIVADA(O) DE LA LIBERTAD. (41)

ANALFABETA (O) _____ ANALFABETO FUNCIONAL (SABE LEER Y/O ESCRIBIR) _____ PRIMARIA _____

SECUNDARIA _____ PREPARATORIA / BACHILLERATO _____ LICENCIATURA / POSGRADO _____

CUÁL (EN CASO DE SER CARRERA TÉCNICA O PROFESIONAL) _____(42)_____

B) A LA FECHA DEL ESTUDIO. (43)

ANALFABETA (O) _____ ANALFABETO FUNCIONAL (SABE LEER Y/O ESCRIBIR) _____ PRIMARIA _____

SECUNDARIA _____ PREPARATORIA / BACHILLERATO _____ LICENCIATURA / POSGRADO _____

CUÁL (EN CASO DE SER CARRERA TÉCNICA O PROFESIONAL) _____(44)_____

CURSA ALGÚN GRADO ESCOLAR SI ( ) NO ( ) ¿CUÁL?_____(45)_____

INSTITUCIÓN _____(46)_____ DÍAS Y HORARIO _____(47)_____

STS-PTS-P-GE-1

Página 2 de 5

PJCDMX PODER JUDICIAL CIUDAD DE MÉXICO

INTERVENCIÓN ESPECIALIZADA TSJCDMX
SUBDIRECCIÓN DE TRABAJO SOCIAL

ÁREA LABORAL

PROFESIÓN U OFICIO HABITUAL_____(48)_____
LABORALMENTE ACTIVO____(49)____ ACTIVIDAD LABORAL_____(50)_____
EMPLEADOR O JEFA(E) INMEDIATO_____(51)_____
ANTIGÜEDAD____(52)_____ TIPO DE CONTRATACIÓN_____(53)_____ HORARIO_____(54)_____
SUELDO O GANANCIA MENSUAL_____(55)_____

ÚLTIMA ACTIVIDAD LABORAL ANTES DE SER PRIVADA (O) DE LA LIBERTAD _____(56)_____
EMPLEADOR O JEFA(E) INMEDIATO_____(57)_____
DOMICILIO_____(58)_____
_____
TIPO DE CONTRATO_____(59)_____ HORARIO_____(60)_____
MOTIVO DE SEPARACIÓN LABORAL_____(61)_____ SUELDO O GANANCIA MENSUAL_____(62)_____

ÁREA DE SALUD

SEGURIDAD SOCIAL O PROTECCIÓN SOCIAL EN SALUD _____(63)_____
QUIÉN LA PROPORCIONA_____(64)_____ NÚMERO DE AFILIACIÓN _____(65)_____
DÓNDE ACUDE REGULARMENTE A RECIBIR ATENCIÓN MÉDICA_____(66)_____
PADECE ENFERMEDADES SI ( ) NO ( ) (67) LLEVA ALGÚN TRATAMIENTO SI ( ) NO ( ) (68)

ENFERMEDAD Y/O PADECIMIENTO (FISICO, PSICOLÓGICO Y/O MÉDICO)	TRATAMIENTO (FÁRMACOS, CONSULTAS, TERAPIA, ETC.)	LUGAR DE ATENCIÓN
(69)	(70)	(71)

DIVERSIDAD FUNCIONAL SI ( ) NO ( ) ¿CÚAL? _____(72)_____
TIPO DE DISCAPACIDAD: (73)

FÍSICA			MENTAL		INTELECTUAL		SENSORIAL		MÚLTIPLE	

CERTIFICADO DE DISCAPACIDAD O FUNCIONALIDAD ___(74)___ INSTITUCIÓN QUE LO EMITE _____(75)_____
DEPENDENCIA DE CUIDADOR PRIMARIO SI ( ) NO ( ) ¿PARA QUÉ ACTIVIDADES? _____(76)_____
_____
_____

STS-PTS-P-GE-1

Página 3 de 5

PJCDMX PODER JUDICIAL CIUDAD DE MÉXICO

INTERVENCIÓN ESPECIALIZADA TSJCDMX
SUBDIRECCIÓN DE TRABAJO SOCIAL

INGIERE SUSTANCIAS PSICOACTIVAS SI ( ) NO ( ) ¿CUÁLES? _____(77)_____
INGERÍA SUSTANCIAS PSICOACTIVAS SI ( ) NO ( ) ¿CUÁLES? _____(78)_____
INICIO DE CONSUMO _____(79)_____ FIN DE CONSUMO _____(80)_____
FRECUENCIA DE CONSUMO _____(81)_____
DEPENDENCIA SI ( ) NO ( ) (82) TRATAMIENTO _____(83)_____

DATOS PARA BENEFICIO DE PRELIBERACIÓN

TIPO DE BENEFICIO DE PRELIBERACIÓN QUE SOLICITA_____(84)_____
1- AVAL MORAL
NOMBRE DEL AVAL MORAL_____(85)_____
EDAD__(86)___ FECHA DE NACIMIENTO _____(87)_____ LUGAR DE NACIMIENTO _____(88)_____
DOMICILIO _____(89)_____
_____
ESTADO CIVIL _____(90)_____OCUPACIÓN _____(91)_____ TELÉFONO (S)_____(92)_____
PARENTESCO O RELACIÓN_____(93)_____ AÑOS DE CONOCERLA(O)_____(94)_____
ANTECEDENTES PENALES _____(95)_____
DOMICILIO DÓNDE RESIDIRÁ AL OTORGASE EL BENEFICIO DE PRELIBERACIÓN _____(96)_____
_____

2 - OFERTA LABORAL
OFERTA LABORAL (PUESTO O ACTIVIDAD) _____(97)_____
EMPLEADOR O JEFA(E) INMEDIATO _____(98)_____
TELÉFONO (S) DE CONTACTO _____(99)_____
NOMBRE DE LA EMPRESA, NEGOCIO O LUGAR DONDE SE DESEMPEÑARÁ LABORALMENTE _____(100)_____
_____
HORARIO _____(101)_____
DOMICILIO LABORAL _____(102)_____
TIPO DE CONTRATACIÓN _____(103)_____
TEMPORALIDAD DE OFERTA LABORAL _____(104)_____
SUELDO _____(105)_____
PRESTACIONES LABORALES: (106)

1_____	6_____
2_____	7_____
3_____	8_____
4_____	9_____
5_____	10_____

RECIBIRÁ CAPACITACIÓN PARA SU INGRESO A LA OFERTA LABORAL SI ( ) NO ( )¿POR CUÁNTO TIEMPO? ___(107)___
_____

STS-PTS-P-GE-1

Página 4 de 5

PJCDMX PODER JUDICIAL CIUDAD DE MÉXICO

INTERVENCIÓN ESPECIALIZADA
TSJCDMX
SUBDIRECCIÓN DE TRABAJO SOCIAL

OBSERVACIONES:

_____(108)_____
_____
_____
_____
_____
_____
_____
_____

NOMBRE DE LA O EL PERITO _____(109)_____
LUGAR DE LA ENTREVISTA _____(110)_____
HORA DE TÉRMINO _____(111)_____

STS-PTS-P-GE-1

Página 5 de 5

DESCRIPCIÓN DEL FORMATO

Nombre:	**GUÍA DE ENTREVISTA (PERSONA PRIVADA DE LA LIBERTAD)**
Clave:	**STS-PTS-P-GE-1**
Objetivo:	Obtener información para la elaboración de la pericial en trabajo social en Materia Penal.
Elabora:	Subdirección de Trabajo Social.
Número de tantos:	Original.
Distribución:	Original.- Subdirección de Trabajo Social (Expediente general).

INSTRUCTIVO DE LLENADO

No.	CONCEPTO	SE DEBE ANOTAR
1	FECHA	El día, mes y año en que se realiza la entrevista para la pericial en trabajo social.
2	JUICIO	El juicio que se lleva acabo con la Autoridad Jurisdiccional que haya solicitado la realización de la pericial en trabajo social.
3	PTS/P/	El número de trabajo social asignado, para la realización de la pericial en trabajo social.
4	HORA DE INICIO	La hora en la que se da inicio a la entrevista.
5	OBJETIVO	El objetivo conforme lo requerido por la Autoridad Jurisdiccional.
6	NOMBRE	El nombre completo de la persona usuaria a quien se le realiza la pericial en trabajo social.
7	EDAD	Los años cumplidos que tiene la persona usuaria a quien se le realiza la pericial en trabajo social.
8	FECHA DE NACIMIENTO	El día, mes y año de nacimiento de la persona usuaria a quien se le realiza la pericial en trabajo social.
9	LUGAR DE NACIMIENTO	En el caso de que la persona usuaria a quien se le realiza la pericial en trabajo social tenga nacionalidad mexicana, el estado y el país en el que nació y al tratarse de persona extranjera únicamente indicar el país de nacimiento.

No.	CONCEPTO	SE DEBE ANOTAR
10	SEXO	El sexo de la persona usuaria a quien se le realizará la pericial en trabajo social.
11	RELIGIÓN	La religión que profesa la persona usuaria a quien se le realizará la pericial en trabajo social.
12	OCUPACIÓN ANTES DE SER PRIVADA(O) DE SU LIBERTAD	La última ocupación laboral o remunerable efectuada por la persona usuaria hasta antes de haber sido privada(o) de su libertad.
13	DOMICILIO PARTICULAR HASTA ANTES DE SER PRIVADA(O) DE SU LIBERTAD	El domicilio en el que persona usuaria radicaba hasta antes de ser privada(o) de la libertad.
14	CENTRO EN EL QUE SE ENCUENTRA PRIVADA(O) DE SU LIBERTAD	El nombre completo de la instancia en la que la persona usuaria se encuentra privada(o) de la libertad.
15	FECHA EN LA QUE FUE PRIVADA(O) DE LA LIBERTAD	El día, mes y año en el que la persona usuaria fue privada(o) de la libertad.
16	DELITO (S)	Los delitos por los que se encuentra privada(o) de la libertad.
17	SENTENCIA	Los años, meses y días que estará privada(o) de su libertad por los delitos que fue procesada(o).
18	TIEMPO QUE LLEVA CUBIERTO DE LA SENTENCIA	Los años, meses y días que hasta el momento de la entrevista lleva cubierto.

No.	CONCEPTO	SE DEBE ANOTAR
19	¿ES PRIMODELINCUENTE?	Marcar con (X) la opción correspondiente.
20	NOMBRE DEL CENTRO	En caso de no ser primodelincuente, el nombre completo del centro en los que anteriormente fue privada(o) de su libertad.
21	DELITO	En caso de no ser primodelincuente, los delitos por los que anteriormente fue privada(o) de la libertad.
22	TEMPORALIDAD	En caso de no ser primodelincuente, los años, meses y días que con anterioridad fue privada(o) de la libertad.
23	NOMBRE	El nombre completo de las personas que integran su familia de origen.
24	EDAD	Los años cumplidos que tienen los integrantes de su familia de origen.
25	PARENTESCO	El parentesco de cada uno de los integrantes de su familia de origen.
26	OCUPACIÓN	La ocupación de cada uno de los integrantes de su familia de origen.
27	DOMICILIO	El domicilio completo en el que cada uno de los integrantes de su familia de origen reside.
28	ESTADO CIVIL	El estado civil actual de la persona usuaria a quien se le realiza la pericial en trabajo social.
29	NÚMERO DE FAMILIAS ADQUIRIDAS	El número de núcleos familiares conformados hasta la fecha de la entrevista.

No.	CONCEPTO	SE DEBE ANOTAR
30	NÚMERO DE HIJOS	El total de hijos procreados hasta la fecha de la entrevista.
31	NOMBRE	El nombre completo de las personas que integran su familia adquirida.
32	EDAD	Los años cumplidos que tienen los integrantes de su familia adquirida.
33	PARENTESCO	El parentesco de los integrantes de su familia adquirida.
34	OCUPACIÓN	La ocupación de los integrantes de su familia adquirida.
35	DOMICILIO	El domicilio completo de los integrantes de su familia adquirida.
36	NOMBRE	El nombre completo de quien considere red de apoyo la persona usuaria.
37	EDAD	Los años cumplidos de quien considera red de apoyo la persona usuaria.
38	TIEMPO DE CONOCERSE	El periodo de tiempo que lleva la persona usuaria de conocer a su red de apoyo.
39	OCUPACIÓN	La ocupación de la persona que considere como red de apoyo la persona usuaria.
40	DOMICILIO	El domicilio completo de la persona que considere como red de apoyo la persona usuaria.
41	ANTES DE SER PRIVADA(O) DE LA LIBERTAD	Marcar con (X) la opción correspondiente de acuerdo al nivel académico de la persona usuaria, hasta antes de ser privada(o) de su libertad.

No.	CONCEPTO	SE DEBE ANOTAR
42	CUÁL (EN CASO DE SER CARRERA TÉCNICA O PROFESIONAL)	El nombre de la carrera técnica o profesional, que la persona usuaria haya cursado.
43	A LA FECHA DEL ESTUDIO	Marcar con (X) la opción correspondiente de acuerdo al nivel académico actual de la persona usuaria.
44	CUÁL (EN CASO DE SER CARRERA TÉCNICA O PROFESIONAL)	El nombre de la carrera técnica o profesional, que la persona usuaria tenga actualmente.
45	CURSA ALGÚN GRADO ESCOLAR	Marcar con (X) la opción correspondiente y en caso afirmativo, especificar cuál.
46	INSTITUCIÓN	El nombre de la institución educativa en la que actualmente se encuentre estudiando la persona entrevistada.
47	DÍAS Y HORARIO	Los días y horarios en los que la persona usuaria se encuentra estudiando.
48	PROFESIÓN U OFICIO HABITUAL	La profesión o el oficio que generalmente ha desempeñado la persona usuaria a lo largo de su vida.
49	LABORALMENTE ACTIVO	Si actualmente se encuentra desempeñando actividad laboral o remunerable alguna.
50	ACTIVIDAD LABORAL	Qué tipo de actividad laboral o remunerable se encuentra efectuando a la fecha de la entrevista.
51	EMPLEADOR O JEFA(E) INMEDIATO	El nombre completo de quien funge como su empleador o jefa(e) inmediato en su actual actividad laboral.

No.	CONCEPTO	SE DEBE ANOTAR
52	ANTIGÜEDAD	La antigüedad ya sea en años, meses o días, que tiene la persona usuaria en el lugar donde labora.
53	TIPO DE CONTRATACIÓN	El tipo de contrato con el que cuenta la persona usuaria en el lugar donde labora.
54	HORARIO	El horario en el que labora la persona usuaria.
55	SUELDO O GANANCIA MENSUAL	El monto mensual que percibe por su actividad laboral la persona usuaria.
56	ÚLTIMA ACTIVIDAD LABORAL ANTES DE SER PRIVADA(O) DE LA LIBERTAD	La última actividad laboral que desempeñaba la persona usuaria, hasta antes de haber sido privada(o) de la libertad.
57	EMPLEADOR O JEFA(E) INMEDIATO	El nombre completo de quien fungió como su empleador o jefa(e) inmediato en su última actividad laboral.
58	DOMICILIO	El domicilio en el que la persona usuaria efectuaba su actividad laboral, hasta antes de haber sido privada(o) de la libertad.
59	TIPO DE CONTRATO	El tipo de contratación que tenía la persona usuaria en su última actividad laboral, hasta antes de haber sido privada(o) de la libertad.
60	HORARIO	El horario que tenía la persona usuaria en su última actividad laboral, hasta antes de haber sido privada(o) de la libertad.
61	MOTIVO DE SEPARACIÓN LABORAL	La razón por la que dejo de laborar en su última actividad, hasta antes de haber sido privada(o) de la libertad.

No.	CONCEPTO	SE DEBE ANOTAR
62	SUELDO O GANANCIA MENSUAL	El monto mensual que percibía por su actividad laboral la persona usuaria, hasta antes de haber sido privado de la libertad.
63	SEGURIDAD SOCIAL O PROTECCIÓN SOCIAL EN SALUD	Si la persona entrevistada cuenta con algún tipo de seguridad social o protección a la salud.
64	QUIÉN LA PROPORCIONA	El nombre completo de la institución en la que se encuentra afiliada la persona usuaria.
65	NÚMERO DE AFILIACIÓN	El número de afiliación con el que se encuentra dado de alta al servicio médico la persona usuaria.
66	DÓNDE ACUDE REGULARMENTE A RECIBIR ATENCIÓN MÉDICA	El lugar en donde suele recibir atención médica la persona usuaria.
67	PADECE ENFERMEDADES	Marcar con (X) la opción que corresponda si es que la persona usuaria, padece alguna enfermedad.
68	LLEVA ALGÚN TRATAMIENTO	Marcar con (X) la opción que corresponda si es que la persona usuaria, lleva algún tratamiento.
69	ENFERMEDAD Y/O PADECIMIENTO (FÍSICO, PSICOLÓGICO Y/O MÉDICO)	El nombre de la enfermedad o padecimiento que en su caso tenga la persona usuaria.

No.	CONCEPTO	SE DEBE ANOTAR
70	TRATAMIENTO	Los tratamientos, fármacos, consultas, terapias etc., a las que acuda la persona usuaria.
71	LUGAR DE ATENCIÓN	El lugar donde recibe atención médica la persona usuaria.
72	DIVERSIDAD FUNCIONAL	Marcar con (X) la opción que corresponda y especificar qué tipo de diversidad funcional presenta la persona usuaria.
73	TIPO DE DISCAPACIDAD	Marcar con (X) la opción que corresponda si la persona usuaria presenta un tipo de discapacidad.
74	CERTIFICADO DE DISCAPACIDAD O FUNCIONALIDAD	Si la persona entrevistada cuenta con algún certificado de discapacidad o diversidad funcional.
75	INSTITUCIÓN QUE LO EMITE	El nombre completo de la institución que emite el certificado de discapacidad o diversidad funcional.
76	DEPENDENCIA DE CUIDADOR PRIMARIO	Marcar con (X) la opción que corresponda si la persona usuaria depende de cuidados primarios y especificar para que actividades lo requiere.
77	INGIERE SUSTANCIAS PSICOACTIVAS	Marcar con (X) la opción que corresponda si la persona usuaria ingiere sustancias psicoactivas y precisar cuáles.
78	INGERÍA SUSTANCIAS PSICOACTIVAS	Marcar con (X) la opción que corresponda si la persona usuaria consumió sustancias psicoactivas y precisar cuáles.
79	INICIO DE CONSUMO	La edad en la que inició la persona entrevistada el consumo de sustancias psicoactivas.

No.	CONCEPTO	SE DEBE ANOTAR
80	FIN DE CONSUMO	La edad en la que la persona entrevistada dejó de consumir sustancias psicoactivas.
81	FRECUENCIA DE CONSUMO	La frecuencia con la que la persona usuaria consume la sustancia psicoactiva.
82	DEPENDENCIA	Marcar con (X) la opción que corresponda si es que la persona usuaria tiene dependencia a alguna sustancia psicoactiva.
83	TRATAMIENTO	El tratamiento que lleva la persona usuaria con relación a la dependencia de alguna sustancia psicoactiva.
84	TIPO DE BENEFICIO DE PRELIBERACIÓN QUE SOLICITA	El beneficio de preliberación que está solicitando la persona usuaria.
85	NOMBRE DEL AVAL MORAL	El nombre completo de la persona que fungirá como aval moral, una vez establecido el beneficio de preliberación.
86	EDAD	Los años cumplidos que tiene la persona que fungirá como aval moral, una vez establecido el beneficio de preliberación.
87	FECHA DE NACIMIENTO	El día, mes y año de nacimiento de nacimiento de la persona que fungirá como aval moral una vez establecido el beneficio de preliberación.
88	LUGAR DE NACIMIENTO	En el caso de que la persona que fungirá como aval moral tenga nacionalidad mexicana, el estado y el país en el que nació y al tratarse de persona extranjera únicamente indicar el país de nacimiento.

No.	CONCEPTO	SE DEBE ANOTAR
89	DOMICILIO	El domicilio completo de la persona que fungirá como aval moral una vez establecido el beneficio de preliberación.
90	ESTADO CIVIL	El estado civil actual de la persona que fungirá como aval moral una vez establecido el beneficio de preliberación.
91	OCUPACIÓN	La ocupación de la persona que fungirá como aval moral una vez establecido el beneficio de preliberación.
92	TELÉFONO (S)	Los números telefónicos de contacto de la persona que fungirá como aval moral una vez establecido el beneficio de preliberación.
93	PARENTESCO O RELACIÓN	Si es que hubiese algún parentesco entre la persona usuaria y con quien fungirá como aval moral una vez establecido el beneficio de preliberación.
94	AÑOS DE CONOCERLA(O)	Los años de conocer a la persona que fungirá como aval moral una vez establecido el beneficio de preliberación.
95	ANTECEDENTES PENALES	Si la persona que fungirá como aval moral tiene antecedentes penales.
96	DOMICILIO DÓNDE RESIDIRÁ AL OTORGASE EL BENEFICIO DE PRELIBERACIÓN	El domicilio en el que la persona usuaria residirá una vez establecido el beneficio de preliberación.
97	OFERTA LABORAL (PUESTO O ACTIVIDAD)	La actividad laboral que ha propuesto la persona usuaria para obtener beneficio de preliberación.

No.	CONCEPTO	SE DEBE ANOTAR
98	EMPLEADOR O JEFA(E) INMEDIATO	El nombre completo de la persona quien fungirá como su empleador o jefa(e) inmediato en la oferta laboral propuesta para poder obtener el beneficio de preliberación.
99	TELÉFONO(S) DE CONTACTO	Número telefónico de contacto de la persona que fungirá como su empleador o jefa(e) inmediato en la oferta laboral propuesta para poder obtener el beneficio de preliberación.
100	NOMBRE DE LA EMPRESA, NEGOCIO O LUGAR DONDE SE DESEMPEÑARÁ LABORALMENTE	El nombre completo de la empresa, negocio, comercio o lugar donde la persona usuaria ejercerá la oferta laboral propuesta, para poder obtener el beneficio de preliberación.
101	HORARIO	El horario en el que la persona usuaria ejercerá la actividad laboral propuesta para poder obtener el beneficio de preliberación.
102	DOMICILIO LABORAL	El domicilio completo en donde la persona usuaria ejercerá su actividad laboral propuesta para poder obtener el beneficio de preliberación.
103	TIPO DE CONTRATACIÓN	El tipo de contrato que tendrá la persona usuaria en la actividad laboral propuesta para poder obtener el beneficio de preliberación.
104	TEMPORALIDAD DE OFERTA LABORAL	El tiempo que desempeñará la persona usuaria la actividad laboral que ha propuesto para obtener el beneficio de preliberación.

No.	CONCEPTO	SE DEBE ANOTAR
105	SUELDO	El monto mensual que percibirá la persona usuaria por la actividad laboral que ha propuesto para obtener el beneficio de preliberación.
106	PRESTACIONES LABORALES	Las prestaciones laborales de las que gozará la persona usuaria por la actividad laboral que ha propuesto para obtener el beneficio de preliberación.
107	RECIBIRÁ CAPACITACIÓN PARA SU INGRESO A LA OFERTA LABORAL	Marcar con (X) la opción correspondiente y en caso afirmativo precisar el tiempo que la recibirá.
108	OBSERVACIONES	Todos los aspectos que se considere o detecte relevantes y que no se encuentren contemplados anteriormente.
109	NOMBRE DE LA O EL PERITO	El nombre completo de la o el perito que realizó la entrevista.
110	LUGAR DE LA ENTREVISTA	El lugar donde fue realizada la entrevista.
111	HORA DE TÉRMINO	La hora de término de la entrevista.

PJCDMX PODER JUDICIAL CIUDAD DE MÉXICO

INTERVENCIÓN ESPECIALIZADA TSJCDMX

SUBDIRECCIÓN DE TRABAJO SOCIAL

GUÍA DE ENTREVISTA
(AVAL MORAL)

FECHA _____
JUICIO _____
PTS/P/ _____

HORA DE INICIO: _____

OBJETIVO:
_____
_____
_____

DATOS GENERALES

NOMBRE_____
DOMICILIO _____
_____

EDAD_____ FECHA DE NACIMIENTO _____ LUGAR DE NACIMIENTO _____
ÚLTIMO GRADO DE ESTUDIOS _____ ESTADO CIVIL _____
SEXO _____ RELIGIÓN _____ TELÉFONO _____
¿TIENE ANTECEDENTES PENALES? SI ( ) NO ( ) ¿POR QUÉ DELITO? _____

RELACIÓN CON LA PERSONA PRIVADA DE SU LIBERTAD

PARENTESCO O RELACIÓN_____ AÑOS DE CONOCERLO_____
LO CONSIDERA COMO UNA PERSONA (TRANQUILA, PROBLEMÁTICA, DISTANTE, ETC) _____
_____
SABE SI INGIERE O INGERÍA ALGÚN TIPO DE SUSTANCIA PSICOACTIVA SI ( ) NO ( ) CUÁL (ES) _____
_____
CONTINÚA ESTABLECIENDO CONVIVENCIA Y/O COMUNICACIÓN CON SU FAMILIA SI ( ) NO ( ) ¿CON QUIÉN (ES)? __
_____
_____
¿CADA CUÁNDO VISITA A LA PERSONA PRIVADA DE SU LIBERTAD?_____
¿SABE CUÁL ES SU RESPONSABILIDAD COMO AVAL MORAL? SI ( ) NO ( )
¿HA RECIBIDO CAPACITACIÓN O INFORMACIÓN PARA FUNGIR COMO AVAL MORAL? SI ( ) NO ( ) ¿QUÉ TIPO?
_____

ÁREA FAMILIAR

ESTRUCTURA FAMILIAR

NOMBRE	PARENTESCO	EDAD	ESTADO CIVIL	ESCOLARIDAD	OCUPACIÓN

STS-PTS-P-GE-1.1

Página 1 de 6

PJCDMX PODER JUDICIAL CIUDAD DE MÉXICO

INTERVENCIÓN ESPECIALIZADA TSJCDMX

SUBDIRECCIÓN DE TRABAJO SOCIAL

¿QUIÉN PROVEE ECONÓMICAMENTE EL HOGAR? _____

¿QUIÉN EJERCE LA AUTORIDAD EN EL HOGAR? _____

¿QUIÉN PREPARA LOS ALIMENTOS EN EL HOGAR? _____

¿CÓMO SE DISTRIBUYEN LAS ACTIVIDADES DOMÉSTICAS EN SU HOGAR? _____

_____

TIPO DE FAMILIA: NUCLEAR ( ), MONOPARENTAL PATERNA ( ), MONOPARENTAL MATERNA ( ), EXTENSA ( ), HOGAR UNIPERSONAL ( ), RECONSTITUIDA ( ), OTRA ( ) _____

ÁREA DE SALUD

SEGURIDAD SOCIAL O PROTECCIÓN SOCIAL EN SALUD _____

QUIÉN LA PROPORCIONA_____ NÚMERO DE AFILIACIÓN _____

DÓNDE ACUDE REGULARMENTE A RECIBIR ATENCIÓN MÉDICA_____

PADECE ENFERMEDADES SI ( ) NO ( ) LLEVA ALGÚN TRATAMIENTO SI ( ) NO ( )

ENFERMEDAD Y/O PADECIMIENTO (FISICO, PSICOLÓGICO Y/O MÉDICO)	TRATAMIENTO (FÁRMACOS, CONSULTAS, TERAPIA, ETC.)	LUGAR DE ATENCIÓN

ALGÚN INTEGRANTE DE SU ESTRUCTURA FAMILIAR PRESENTA DIVERSIDAD FUNCIONAL SI ( ) NO ( )¿CÚAL?)

_____

TIPO DE DISCAPACIDAD:

FÍSICA		MENTAL		INTELECTUAL		SENSORIAL		MÚLTIPLE	

CERTIFICADO DE DISCAPACIDAD O FUNCIONALIDAD _____ INSTITUCIÓN QUE LO EMITE _____

DEPENDENCIA DE CUIDADOR PRIMARIO SI ( ) NO ( ) ¿PARA QUÉ ACTIVIDADES? _____

_____

_____

INGIERE SUSTANCIAS PSICOACTIVAS SI ( ) NO ( ) ¿CUÁLES? _____ _____

STS-PTS-P-GE-1.1

Página 2 de 6

PJCDMX PODER JUDICIAL CIUDAD DE MÉXICO

INTERVENCIÓN ESPECIALIZADA TSJCDMX

SUBDIRECCIÓN DE TRABAJO SOCIAL

INICIO DE CONSUMO _____

FRECUENCIA DE CONSUMO _____

DEPENDENCIA SI ( ) NO ( ) TRATAMIENTO _____

VIVIENDA

PROPIEDAD DE QUIÉN _____ TIEMPO DE VIVIR EN EL DOMICILIO _____

RENTADA___ PROPIA___ PRESTADA___ HIPOTECADA___

DEPARTAMENTO___ CASA SOLA___ DUPLEX ___ CUARTO ___ VECINDAD____

¿CUÁNTAS FAMILIAS VIVEN EN EL DOMICILIO? (SIN CONSIDERAR A LA DE LA PERSONA ENTREVISTADA)

_____

DISTRIBUCION							
N° DE NIVELES		SALA		BANO		MEDIO BANO	
PATIO		COMEDOR		COCINA		ESPACIO PARA LAVAR	
ESTUDIO		PATIO		ESTACIONAMIENTO		N° DE RECAMARAS	
QUIÉN OCUPA CADA RECÁMARA:	1.			2.			
	3.			4.			
	5.			6.			
OBSERVACIONES:							

CUENTA CON UN LUGAR ESPECÍFICO PARA LA PERSONA PRIVADA(O) DE SU LIBERTAD _____

CUENTA CON MENAJE PARA LA PERSONA PRIVADA(O) DE SU LIBERTAD _____

TIEMPO QUE PERMITIRÁ QUE LA PERSONA PRIVADA(O) DE SU LIBERTAD RESIDA EN LA VIVIENDA_____

STS-PTS-P-GE-1.1

Página 3 de 6

PJCDMX PODER JUDICIAL CIUDAD DE MÉXICO

INTERVENCIÓN ESPECIALIZADA TSJCDMX

SUBDIRECCIÓN DE TRABAJO SOCIAL

ÁREA LABORAL Y ECONÓMICA

INGRESOS ECONÓMICOS

TRABAJO FORMAL ( ) TRABAJO INFORMAL ( ) DEPENDIENTE ECONÓMICO ( )

PUESTO:	
NOMBRE DE LA EMPRESA O NEGOCIO	
DIRECCIÓN DE LA EMPRESA O NEGOCIO	
ANTIGÜEDAD:	
TIPO DE CONTRATO	
DÍAS Y HORARIOS	
INGRESO MENSUAL	

¿TRABAJA POR SU CUENTA? SI ( ) NO ( ) DESCRIPCIÓN)_____

INGRESOS EXTRA		
CONCEPTO	MONTO	PERIODICIDAD
Aguinaldo		
Prima vacacional		
Utilidades		
caja/ fondo de ahorro		
vales de despensa		
Bono		
Becas		
programas gubernamentales		
pensión alimenticia		

MONTO MENSUAL DE INGRESO _____

APOYOS FAMILIARES					
NOMBRE DE QUIÉN LO RECIBE	PARENTESCO	¿DESDE CUÁNDO?	¿CON QUE PERIODICIDAD?	MONTO	¿EN QUÉ LO OCUPA?

STS-PTS-P-GE-1.1

Página 4 de 6

PJCDMX PODER JUDICIAL CIUDAD DE MÉXICO

INTERVENCIÓN ESPECIALIZADA TSJCDMX

SUBDIRECCIÓN DE TRABAJO SOCIAL

EGRESOS ECONÓMICOS	
CONCEPTO	PERSONA ENTREVISTADA
Alimentación/despensa	
Renta/crédito hipotecario	
Predial	
Luz	
Agua	
Gas	
Mantenimiento de la casa	
Servicio Telefónico	
Artículos de aseo de la casa	
Celular	
Transporte Público	
Gastos de Vehículo: Gasolina	
Mantenimiento	
Tenencia	
Refrendo	
Seguro de vehículo	
Recreación y entretenimiento	
Gastos escolares	
Vestido y Calzado	
Artículos de aseo personal	
Pensión alimenticia	
otros	

SITUACIÓN PATRIMONIAL

DEUDAS:

Persona/institución_____ monto_____ desde cuándo_____ abonos _____
Persona/institución_____ monto_____ desde cuándo_____ abonos _____
Persona/institución_____ monto_____ desde cuándo_____ abonos _____
Persona/institución_____ monto_____ desde cuándo_____ abonos _____

AHORROS_____

_____

MANEJA TARJETAS DE CRÉDITO _____

MANEJA TARJETAS DE DÉBITO _____

MANEJA TARJETAS DEPARTAMENTALES _____

CASAS/TERRENOS O ACCESORIAS

_____

_____

VEHÍCULOS_____

_____

STS-PTS-P-GE-1.1

Página 5 de 6

PJCDMX PODER JUDICIAL CIUDAD DE MÉXICO

INTERVENCIÓN ESPECIALIZADA TSJCDMX

SUBDIRECCIÓN DE TRABAJO SOCIAL

OBSERVACIONES:

_____

_____

_____

_____

NOMBRE DE LA O EL PERITO _____

LUGAR DE LA ENTREVISTA _____

HORA DE TERMINO _____

STS-PTS-P-GE-1.1

Página 6 de 6

PJCDMX PODER JUDICIAL CIUDAD DE MÉXICO

INTERVENCIÓN ESPECIALIZADA TSJCDMX

SUBDIRECCIÓN DE TRABAJO SOCIAL

GUÍA DE ENTREVISTA
(AVAL MORAL)

FECHA (01) _____
JUICIO (02) _____
PTS/P/ (03) _____

HORA DE INICIO: (04) _____

OBJETIVO: (05) _____

DATOS GENERALES

NOMBRE (06) _____
DOMICILIO (07) _____

EDAD (08) _____ FECHA DE NACIMIENTO (09) _____ LUGAR DE NACIMIENTO (10) _____
ÚLTIMO GRADO DE ESTUDIOS (11) _____ ESTADO CIVIL (12) _____
SEXO (13) _____ RELIGIÓN (14) _____ TELÉFONO (15) _____
¿TIENE ANTECEDENTES PENALES? SI ( ) NO ( ) ¿POR QUÉ DELITO? (16) _____

RELACIÓN CON LA PERSONA PRIVADA DE SU LIBERTAD

PARENTESCO O RELACIÓN (17) _____ AÑOS DE CONOCERLO (18) _____
LO CONSIDERA COMO UNA PERSONA (TRANQUILA, PROBLEMÁTICA, DISTANTE, ETC) (19) _____

SABE SI INGIERE O INGERÍA ALGÚN TIPO DE SUSTANCIA PSICOACTIVA SI ( ) NO ( ) CUÁL (ES) (20) _____

CONTINÚA ESTABLECIENDO CONVIVENCIA Y/O COMUNICACIÓN CON SU FAMILIA SI ( ) NO ( ) ¿CON QUIÉN (ES)? (21) _____

¿CADA CUÁNDO VISITA A LA PERSONA PRIVADA DE SU LIBERTAD? (22) _____
¿SABE CUÁL ES SU RESPONSABILIDAD COMO AVAL MORAL? SI ( ) NO ( ) (23)
¿HA RECIBIDO CAPACITACIÓN O INFORMACIÓN PARA FUNGIR COMO AVAL MORAL? SI ( ) NO ( ) ¿QUÉ TIPO? (24) _____

ÁREA FAMILIAR

ESTRUCTURA FAMILIAR

NOMBRE	PARENTESCO	EDAD	ESTADO CIVIL	ESCOLARIDAD	OCUPACIÓN
(25)	(26)	(27)	(28)	(29)	(30)

STS-PTS-P-GE-1.1

Página 1 de 6

PJCDMX PODER JUDICIAL CIUDAD DE MÉXICO

INTERVENCIÓN ESPECIALIZADA TSJCDMX

SUBDIRECCIÓN DE TRABAJO SOCIAL

¿QUIÉN PROVEE ECONÓMICAMENTE EL HOGAR? (31)

¿QUIÉN EJERCE LA AUTORIDAD EN EL HOGAR? (32)

¿QUIÉN PREPARA LOS ALIMENTOS EN EL HOGAR? (33)

¿CÓMO SE DISTRIBUYEN LAS ACTIVIDADES DOMÉSTICAS EN SU HOGAR? (34)

TIPO DE FAMILIA: NUCLEAR ( ), MONOPARENTAL PATERNA ( ), MONOPARENTAL MATERNA ( ), EXTENSA ( ), HOGAR UNIPERSONAL ( ), RECONSTITUIDA ( ), OTRA ( ) (35)

ÁREA DE SALUD

SEGURIDAD SOCIAL O PROTECCIÓN SOCIAL EN SALUD (36)

QUIÉN LA PROPORCIONA (37) NÚMERO DE AFILIACIÓN (38)

DÓNDE ACUDE REGULARMENTE A RECIBIR ATENCIÓN MÉDICA (39)

PADECE ENFERMEDADES SI ( ) NO ( ) (40) LLEVA ALGÚN TRATAMIENTO SI ( ) NO ( ) (41)

ENFERMEDAD Y/O PADECIMIENTO (FISICO, PSICOLÓGICO Y/O MÉDICO)	TRATAMIENTO (FÁRMACOS, CONSULTAS, TERAPIA, ETC.)	LUGAR DE ATENCIÓN
(42)	(43)	(44)

ALGÚN INTEGRANTE DE SU ESTRUCTURA FAMILIAR PRESENTA DIVERSIDAD FUNCIONAL SI ( ) NO ( ) ¿CÚAL?) (45)

TIPO DE DISCAPACIDAD: (46)

FÍSICA		MENTAL		INTELECTUAL		SENSORIAL		MÚLTIPLE	

CERTIFICADO DE DISCAPACIDAD O FUNCIONALIDAD (47) INSTITUCIÓN QUE LO EMITE (48)

DEPENDENCIA DE CUIDADOR PRIMARIO SI ( ) NO ( ) ¿PARA QUÉ ACTIVIDADES? (49)

INGIERE SUSTANCIAS PSICOACTIVAS SI ( ) NO ( ) ¿CUÁLES? (50)

STS-PTS-P-GE-1.1

Página 2 de 6

PJCDMX PODER JUDICIAL CIUDAD DE MÉXICO

INTERVENCIÓN ESPECIALIZADA TSJCDMX

SUBDIRECCIÓN DE TRABAJO SOCIAL

INICIO DE CONSUMO _____(51)_____

FRECUENCIA DE CONSUMO _____(52)_____

DEPENDENCIA SI ( ) NO ( ) (53) TRATAMIENTO _____(54)_____

VIVIENDA

PROPIEDAD DE QUIÉN _____(55)_____ TIEMPO DE VIVIR EN EL DOMICILIO ____(56)_____

RENTADA___ PROPIA___ PRESTADA___ HIPOTECADA___ (57)

DEPARTAMENTO___ CASA SOLA___ DUPLEX ___ CUARTO ___ VECINDAD____ (58)

¿CUÁNTAS FAMILIAS VIVEN EN EL DOMICILIO? (SIN CONSIDERAR A LA DE LA PERSONA ENTREVISTADA)

_____(59)_____

DISTRIBUCIÓN (60)								
N° DE NIVELES		SALA		BAÑO		MEDIO BAÑO		
PATIO		COMEDOR		COCINA		ESPACIO PARA LAVAR		
ESTUDIO		PATIO		ESTACIONAMIENTO		N° DE RECAMARAS		
QUIÉN OCUPA CADA RECÁMARA: (61)	1.		2.					
	3.		4.					
	5.		6.					
OBSERVACIONES: (62)								

CUENTA CON UN LUGAR ESPECÍFICO PARA LA PERSONA PRIVADA(O) DE SU LIBERTAD__(63)_____

CUENTA CON MENAJE PARA LA PERSONA PRIVADA(O) DE SU LIBERTAD _____(64)_____

TIEMPO QUE PERMITIRÁ QUE LA PERSONA PRIVADA(O) DE SU LIBERTAD RESIDA EN LA VIVIENDA _____(65)_____

STS-PTS-P-GE-1.1

Página 3 de 6

PJCDMX PODER JUDICIAL CIUDAD DE MÉXICO

INTERVENCIÓN ESPECIALIZADA TSJCDMX

SUBDIRECCIÓN DE TRABAJO SOCIAL

ÁREA LABORAL Y ECONÓMICA

TRABAJO FORMAL ( ) TRABAJO INFORMAL ( ) (66) DEPENDIENTE ECONÓMICO ( ) (67)

PUESTO:	(68)
NOMBRE DE LA EMPRESA O NEGOCIO	(69)
DIRECCIÓN DE LA EMPRESA O NEGOCIO	(70)
ANTIGÜEDAD:	(71)
TIPO DE CONTRATO	(72)
DÍAS Y HORARIOS	(73)
INGRESO MENSUAL	(74)

¿TRABAJA POR SU CUENTA? SI ( ) NO ( ) DESCRIPCIÓN)_____(75)_____

INGRESOS EXTRA		
CONCEPTO	MONTO (76)	PERIODICIDAD (77)
Aguinaldo		
Prima vacacional		
Utilidades		
caja/ fondo de ahorro		
vales de despensa		
Bono		
Becas		
programas gubernamentales		
pensión alimenticia		

MONTO MENSUAL DE INGRESO _____(78)_____

APOYOS FAMILIARES					
NOMBRE DE QUIÉN LO RECIBE	PARENTESCO	¿DESDE CUÁNDO?	¿CON QUÉ PERIODICIDAD?	MONTO	¿EN QUÉ LO OCUPA?
(79)	(80)	(81)	(82)	(83)	(84)

STS-PTS-P-GE-1.1

Página 4 de 6

PJCDMX PODER JUDICIAL CIUDAD DE MÉXICO

INTERVENCIÓN ESPECIALIZADA TSJCDMX

SUBDIRECCIÓN DE TRABAJO SOCIAL

EGRESOS ECONÓMICOS	
CONCEPTO	PERSONA ENTREVISTADA (85)
Alimentación/despensa	
Renta/crédito hipotecario	
Predial	
Luz	
Agua	
Gas	
Mantenimiento de la casa	
Servicio Telefónico	
Artículos de aseo de la casa	
Celular	
Transporte Público	
Gastos de Vehículo: Gasolina	
Mantenimiento	
Tenencia	
Refrendo	
Seguro de vehículo	
Recreación y entretenimiento	
Gastos escolares	
Vestido y Calzado	
Artículos de aseo personal	
Pensión alimenticia	
otros	

SITUACIÓN PATRIMONIAL

DEUDAS:

Persona/institución___(86)___ monto_(87)_____ desde cuándo _(88)_____ abonos ___(89)_____
Persona/institución_____ monto_____ desde cuándo_____ abonos _____
Persona/institución_____ monto_____ desde cuándo_____ abonos _____
Persona/institución_____ monto_____ desde cuándo_____ abonos _____

AHORROS_____(90)_____

_____

MANEJA TARJETAS DE CRÉDITO _____(91)_____

MANEJA TARJETAS DE DÉBITO _____(92)_____

MANEJA TARJETAS DEPARTAMENTALES _(93)_____

CASAS/TERRENOS O ACCESORIAS

_____(94)_____

_____

VEHÍCULOS_____(95)_____

_____

STS-PTS-P-GE-1.1

Página 5 de 6

PJCDMX PODER JUDICIAL CIUDAD DE MÉXICO

INTERVENCIÓN ESPECIALIZADA TSJCDMX

SUBDIRECCIÓN DE TRABAJO SOCIAL

OBSERVACIONES:

_____(96)_____

_____

_____

_____

NOMBRE DE LA O EL PERITO (A) _____(97)_____

LUGAR DE LA ENTREVISTA ____(98)_____

HORA DE TÉRMINO _____(99)_____

STS-PTS-P-GE-1.1

Página 6 de 6

DESCRIPCIÓN DEL FORMATO

Nombre:	**GUÍA DE ENTREVISTA (AVAL MORAL)**
Clave:	**STS-PTS-P-GE-1.1**
Objetivo:	Obtener información para la elaboración de la pericial en trabajo social en Materia Penal.
Elabora:	Subdirección de Trabajo Social.
Número de tantos:	Original.
Distribución:	Original.- Subdirección de Trabajo Social (Expediente general).

INSTRUCTIVO DE LLENADO

No.	CONCEPTO	SE DEBE ANOTAR
1	FECHA	El día, mes y año en que se realiza la entrevista para la pericial en trabajo social.
2	JUICIO	El juicio que se lleva acabo con la Autoridad Jurisdiccional que haya solicitado la realización de la pericial en trabajo social.
3	PTS/P/	El número de trabajo social asignado, para la realización de la pericial en trabajo social.
4	HORA DE INICIO	La hora en la que se da inicio a la entrevista.
5	OBJETIVO	El objetivo conforme lo requerido por la Autoridad Jurisdiccional.
6	NOMBRE	El nombre completo de la persona entrevistada.
7	DOMICILIO	El domicilio completo de la persona entrevistada.
8	EDAD	Los años cumplidos que tiene la persona entrevistada.
9	FECHA DE NACIMIENTO	El día, mes y año de nacimiento de la persona entrevistada.
10	LUGAR DE NACIMIENTO	En el caso de que la persona entrevistada tenga nacionalidad mexicana, el estado y el país en el que nació y al tratarse de persona extranjera únicamente indicar el país de nacimiento.
11	ÚLTIMO GRADO DE ESTUDIOS	El último grado escolar de la persona entrevistada.
12	ESTADO CIVIL	El estado civil actual de la persona entrevistada.

No.	CONCEPTO	SE DEBE ANOTAR
13	SEXO	El sexo de la persona entrevistada.
14	RELIGIÓN	La religión que profesa la persona entrevistada.
15	TELÉFONO	El número telefónico de contacto de la persona entrevistada.
16	¿TIENE ANTECEDENTES PENALES?	Marcar con (X) la opción correspondiente si la persona entrevistada tiene antecedentes penales y señalar por qué delitos.
17	PARENTESCO O RELACIÓN	El parentesco o relación que tiene la persona entrevistada con la persona privada de su libertad.
18	AÑOS DE CONOCERLO	Los años que la persona entrevistada tiene de conocer a la persona privada de su libertad.
19	LO CONSIDERA COMO UNA PERSONA (TRANQUILA, PROBLEMÁTICA, DISTANTE, ETC)	La consideración que tiene la persona entrevistada respecto de la persona privada(o) de su libertad.
20	SABE SI INGIERE O INGERÍA ALGÚN TIPO DE SUSTANCIA PSICOACTIVA	Marcar con (X) la opción que corresponda y precisar la sustancia que sabe consume la persona privada(o) de su libertad.
21	CONTINÚA ESTABLECIENDO CONVIVENCIA Y/O COMUNICACIÓN CON SU FAMILIA	Marcar con (X) la opción que corresponda y precisar con quien establece comunicación o convivencia la persona privada(o) de su libertad.

No.	CONCEPTO	SE DEBE ANOTAR
22	¿CADA CUÁNDO VISITA A LA PERSONA PRIVADA DE SU LIBERTAD?	La temporalidad con la que la persona entrevistada visita a la persona privada(o) de su libertad.
23	¿SABE CUÁL ES SU RESPONSABILIDAD COMO AVAL MORAL?	Marcar con (X) la opción que corresponda.
24	¿HA RECIBIDO CAPACITACIÓN O INFORMACIÓN PARA FUNGIR COMO AVAL MORAL?	Marcar con (X) la opción que corresponda, si la persona entrevistada ha recibido capacitación o información para fungir como aval moral, añadiendo el tipo en caso de ser necesario.
25	NOMBRE	El nombre completo de las personas que habitan en el mismo domicilio (en caso de ser más una persona se puede utilizar los demás campos del cuadro, según se requiera).
26	PARENTESCO	El parentesco de las personas que habitan en el mismo domicilio (en caso de ser más una persona se puede utilizar los demás campos del cuadro, según se requiera).
27	EDAD	La edad de las personas que habitan en el mismo domicilio (en caso de ser más de una persona se puede utilizar los demás campos del cuadro, según se requiera).
28	ESTADO CIVIL	El estado civil de las personas que habitan en el mismo domicilio (en caso de ser más de una persona se puede utilizar los demás campos del cuadro, según se requiera)

No.	CONCEPTO	SE DEBE ANOTAR
29	ESCOLARIDAD	La escolaridad de las personas que habitan en el mismo domicilio (en caso de ser más de una persona se puede utilizar los demás campos del cuadro, según se requiera)
30	OCUPACIÓN	La ocupación de las personas que habitan en el mismo domicilio (en caso de ser más de una persona se puede utilizar los demás campos del cuadro, según se requiera)
31	¿QUIÉN PROVEE ECONÓMICAMENTE EL HOGAR?	El nombre completo de la(s) persona(s) que aportan para cubrir los gastos de la familia.
32	¿QUIÉN EJERCE LA AUTORIDAD EN EL HOGAR?	El nombre completo de la(s) persona(s) que establecen las reglas, normas y límites a los miembros de la familia.
33	¿QUIÉN PREPARA LOS ALIMENTOS EN EL HOGAR?	El nombre completo de la(s) persona(s) encargada(s) de la elaboración de los alimentos en la vivienda.
34	¿CÓMO SE DISTRIBUYEN LAS ACTIVIDADES DOMÉSTICAS EN SU HOGAR?	La forma es que se distribuyen y quienes participan en las actividades de lavado, planchado y aseo de la vivienda.
35	TIPO DE FAMILIA	Marcar con (X) alguna opción de las que se encuentran señaladas o en su defecto especificar el tipo de familia que no se encuentre enlistada.

No.	CONCEPTO	SE DEBE ANOTAR
36	SEGURIDAD SOCIAL O PROTECCIÓN SOCIAL EN SALUD	Si la persona entrevistada cuenta con algún tipo de seguridad social.
37	QUIÉN LA PROPORCIONA	El nombre de la institución a la que se encuentra afiliada la persona entrevistada.
38	NÚMERO DE AFILIACIÓN	El número de afiliación con el que se encuentra dado de alta al servicio médico la persona entrevistada.
39	DÓNDE ACUDE REGULARMENTE A RECIBIR ATENCIÓN MÉDICA	El lugar en donde suelen recibir atención médica la persona entrevistada.
40	PADECE ENFERMEDADES	Marcar con (X) la opción que corresponda si es que la persona entrevistada, padece alguna enfermedad.
41	LLEVA ALGÚN TRATAMIENTO	Marcar con (X) la opción que corresponda si es que la persona entrevistada, lleva algún tratamiento.
42	ENFERMEDAD Y/O PADECIMIENTO (FÍSICO, PSICOLÓGICO Y/O MÉDICO)	El nombre de la enfermedad o padecimiento que en su caso tenga la persona entrevistada.
43	TRATAMIENTO	Los tratamientos, fármacos, consultas, terapias etc., a las que acuda la persona entrevistada.
44	LUGAR DE ATENCIÓN	El lugar donde recibe atención médica la persona entrevistada.

No.	CONCEPTO	SE DEBE ANOTAR
45	ALGÚN INTEGRANTE DE SU ESTRUCTURA FAMILIAR PRESENTA DIVERSIDAD FUNCIONAL	Marcar con (X) la opción que corresponda y especificar qué tipo de diversidad funcional presenta la persona entrevistada.
46	TIPO DE DISCAPACIDAD	Marcar con (X) la opción que corresponda si la persona entrevistada presenta un tipo de discapacidad.
47	CERTIFICADO DE DISCAPACIDAD O FUNCIONALIDAD	Si la persona entrevistada cuenta con algún certificado de discapacidad o diversidad funcional.
48	INSTITUCIÓN QUE LO EMITE	El nombre completo de la institución que emite el certificado de discapacidad o diversidad funcional.
49	DEPENDENCIA DE CUIDADOR PRIMARIO	Marcar con (X) la opción que corresponda si la persona entrevistada depende de cuidados primarios y especificar para que actividades lo requiere.
50	INGIERE SUSTANCIAS PSICOACTIVAS	Marcar con (X) la opción que corresponda si la persona entrevistada ingiere sustancias psicoactivas y precisar cuáles.
51	INICIO DE CONSUMO	La edad en la que inició la persona entrevistada el consumo de sustancias psicoactivas.
52	FRECUENCIA DE CONSUMO	La frecuencia con la que la persona entrevistada consume la sustancia psicoactiva.
53	DEPENDENCIA	Marcar con (X) la opción que corresponda si es que la persona entrevistada tiene dependencia a alguna sustancia psicoactiva.

No.	CONCEPTO	SE DEBE ANOTAR
54	TRATAMIENTO	El tratamiento que lleva la persona entrevistada con relación a la dependencia de alguna sustancia psicoactiva.
55	PROPIEDAD DE QUIÉN	El nombre completo de la persona propietaria del inmueble donde vive la persona entrevistada.
56	TIEMPO DE VIVIR EN EL DOMICILIO	El tiempo que lleva viviendo en el domicilio la persona entrevistada.
57	TENENCIA DE LA VIVIENDA	Marcar con (X) la opción que corresponda de acuerdo a la tenencia que tenga la persona entrevistada, respecto de la vivienda en la que habita.
58	TIPO DE VIVIENDA	Marcar con (X) la opción que corresponda de acuerdo al tipo de vivienda que ocupa la persona entrevistada.
59	¿CUÁNTAS FAMILIAS VIVEN EN EL DOMICILIO?	El número de familias que viven en el domicilio, sin considerar a la de la persona entrevistada.
60	DISTRIBUCIÓN	En el recuadro el número existente de espacios observados en la vivienda.
61	QUIÉN OCUPA CADA RECÁMARA	El nombre completo de la persona que ocupe la recámara respectiva.
62	OBSERVACIONES	Anotan aspectos en relación a actitud, apariencia, lenguaje y participación del usuario y familiares presentes o factores de riesgo detectados durante la entrevista.

No.	CONCEPTO	SE DEBE ANOTAR
63	CUENTA CON UN LUGAR ESPECÍFICO PARA LA PERSONA PRIVADA(O) DE SU LIBERTAD	Si en la casa en la que reside la persona entrevistada cuenta con espacio específico para que lo ocupe la persona privada(o) de su libertad.
64	CUENTA CON MENAJE PARA LA PERSONA PRIVADA(O) DE SU LIBERTAD	Si en la casa en la que reside la persona entrevistada cuenta con menaje específico para que lo ocupe la persona privada(o) de su libertad.
65	TIEMPO QUE PERMITIRÁ QUE PARA LA PERSONA PRIVADA(O) DE SU LIBERTAD RESIDA EN LA VIVIENDA	El tiempo que la persona entrevistada permitirá que la persona privada(o) de su libertad resida en el domicilio.
66	ACTIVIDAD LABORAL	Marcar con (X) la opción que corresponda de acuerdo a la actividad laboral que realiza la persona entrevistada.
67	DEPENDIENTE ECONÓMICO	Marcar con (X) la opción que corresponda, considerando si la persona entrevistada es dependiente económica de alguna persona y señalar el nombre completo de esta.
68	PUESTO	El puesto que desempeña la persona entrevistada en su lugar de trabajo.
69	NOMBRE DE LA EMPRESA O NEGOCIO	El nombre completo de la empresa o negocio donde labora la persona entrevistada.
70	DIRECCIÓN DE LA EMPRESA O NEGOCIO	El domicilio completo del lugar donde labora la persona entrevistada.

No.	CONCEPTO	SE DEBE ANOTAR
71	ANTIGÜEDAD	La antigüedad ya sea en años, meses o días, que tiene la persona entrevistada en el lugar donde labora.
72	TIPO DE CONTRATO	El tipo de contrato con el que cuenta la persona entrevistada en el lugar donde labora.
73	DÍAS Y HORARIOS	Los días que labora y el horario en el que labora la persona entrevistada.
74	INGRESO MENSUAL	El monto mensual que percibe por su actividad laboral la persona entrevistada.
75	¿TRABAJA POR SU CUENTA?	Marcar con (X) la opción que corresponda si es que la persona entrevistada trabaja por su cuenta, en caso afirmativo indicar en qué, la dirección, la antigüedad, días y horario.
76	MONTO	El ingreso que recibe la persona entrevistada respecto de prestaciones laborales u otros ingresos que perciba.
77	PERIODICIDAD	La periodicidad con la que recibe la persona entrevistada sus prestaciones laborales u otros ingresos.
78	MONTO MENSUAL DE INGRESO	El ingreso mensual que recibe la persona entrevistada, considerando su ingreso, las prestaciones laborales y otros ingresos.
79	NOMBRE DE QUIÉN LO RECIBE	El nombre completo de la persona que le proporciona algún apoyo económico o en especie a la persona entrevistada.

No.	CONCEPTO	SE DEBE ANOTAR
80	PARENTESCO	El parentesco que tiene con la persona que le aporta algún apoyo económico o en especie con relación a la persona entrevistada.
81	¿DESDE CUÁNDO?	La fecha desde la cual la persona entrevistada recibe el apoyo económico o en especie.
82	¿CON QUÉ PERIODICIDAD?	El periodo en que la persona entrevistada recibe el apoyo económico o en especie.
83	MONTO	El monto del apoyo económico o en especie que recibe la persona entrevistada.
84	¿EN QUÉ LO OCUPA?	En qué ocupa la persona entrevistada el apoyo económico o en especie que recibe.
85	PERSONA ENTREVISTADA	Según corresponda, el gasto mensual que destina respecto de los conceptos que se enuncian, para cubrir sus necesidades y las de sus dependientes económicos.
86	PERSONA/INSTITUCIÓN	El nombre completo de la persona o institución con la que la persona entrevistada tenga una deuda.
87	MONTO	El monto de la deuda que tiene la persona entrevistada con la persona o institución antes referida.
88	DESDE CUÁNDO	La fecha desde la cual la persona entrevistada tiene la deuda con la persona o institución antes referida.
89	ABONOS	El monto que abona a la deuda que tiene la persona entrevistada con la persona o institución antes referida.

No.	CONCEPTO	SE DEBE ANOTAR
90	AHORROS	En caso de que la persona entrevistada cuente con ahorros, el monto de los mismos y en dónde los tiene.
91	MANEJA TARJETAS DE CRÉDITO	En caso de que la persona entrevistada maneje tarjetas de crédito, el nombre del banco a la que pertenece, el monto de crédito del cual se dispone y en qué la ocupa.
92	MANEJA TARJETAS DE DÉBITO	En caso de que la persona entrevistada maneje tarjetas de débito, el nombre del banco a la que pertenece y en qué la ocupa.
93	MANEJA TARJETAS DEPARTAMENTALES	En caso de que la persona entrevistada maneje tarjetas departamentales, el nombre de la institución a la que pertenece, el monto de crédito del cual se dispone y en qué la ocupa.
94	CASAS/TERRENOS O ACCESORIAS	En caso de que la persona entrevistada sea propietaria(o) de algún inmueble, el domicilio completo y en qué ocupa dicha propiedad.
95	VEHÍCULOS	En caso de que la persona entrevistada sea propietaria(o) de algún vehículo, especificar el número, modelo y año de este.
96	OBSERVACIONES	Todos los aspectos que se considere o detecte relevantes y que no se encuentren contemplados anteriormente.
97	NOMBRE DE LA O EL PERITO	El nombre completo de la o el perito que realizó la entrevista.
98	LUGAR DE LA ENTREVISTA	El lugar donde fue realizada la entrevista.

No.	CONCEPTO	SE DEBE ANOTAR
99	HORA DE TÉRMINO	La hora de término de la entrevista.

PJCDMX PODER JUDICIAL CIUDAD DE MÉXICO

MANUAL DE PROCEDIMIENTOS

PROCEDIMIENTOS

PJCDMX PODER JUDICIAL CIUDAD DE MÉXICO

INTERVENCIÓN ESPECIALIZADA TSJCDMX

SUBDIRECCIÓN DE TRABAJO SOCIAL

GUÍA DE ENTREVISTA
(OFERTA LABORAL)

FECHA _____
JUICIO _____
PTS/P/ _____
HORA DE INICIO: _____

OBJETIVO:
_____
_____
_____

DATOS GENERALES

NOMBRE_____
DOMICILIO _____
_____
EDAD_____ FECHA DE NACIMIENTO _____ LUGAR DE NACIMIENTO _____
ÚLTIMO GRADO DE ESTUDIOS _____ ESTADO CIVIL _____
SEXO _____ RELIGIÓN _____ TELÉFONO_____
¿TIENE ANTECEDENTES PENALES? SI ( ) NO ( ) ¿POR QUÉ DELITO?_____

RELACIÓN CON LA PERSONA PRIVADA DE SU LIBERTAD

PARENTESCO O RELACIÓN_____ AÑOS DE CONOCERLO_____
LO CONSIDERA COMO UNA PERSONA (TRANQUILA, PROBLEMÁTICA, DISTANTE, ETC) _____
_____
VISITA A LA PERSONA PRIVADA(O) DE SU LIBERTAD _____
¿HA RECIBIDO CAPACITACIÓN O INFORMACIÓN PARA OFERTAR ACTIVIDAD LABORAL? SI ( ) NO ( ) ¿QUÉ TIPO?
_____

OFERTA LABORAL

NOMBRE DE LA EMPRESA, NEGOCIO O LUGAR DONDE SE DESEMPEÑARÁ LABORALMENTE _____
_____
TELÉFONO _____ CORREO ELECTRÓNICO_____
SITUACIÓN FISCAL_____ RFC_____ ANTIGÜEDAD DEL NEGOCIO O EMPRESA_____
DOMICILIO _____
_____
OFERTA LABORAL (PUESTO O ACTIVIDAD) _____
JEFA(E) INMEDIATO _____

STS-PTS-P-GE-1.2

Página 1 de 2

PJCDMX PODER JUDICIAL CIUDAD DE MÉXICO

INTERVENCIÓN ESPECIALIZADA TSJCDMX

SUBDIRECCIÓN DE TRABAJO SOCIAL

HORARIO _____

TIPO DE CONTRATACIÓN _____

TEMPORALIDAD DE OFERTA LABORAL _____

PRESTACIONES LABORALES:

1_____ 6_____
2_____ 7_____
3_____ 8_____
4_____ 9_____
5_____ 10_____

SUELDO _____

FORMA DE PAGO _____ TEMPORALIDAD DE PAGO _____

INGRESOS EXTRA		
CONCEPTO	MONTO	PERIODICIDAD
Aguinaldo		
Prima vacacional		
Utilidades		
Caja/ Fondo de ahorro		
Vales de despensa		
Bono		
Becas		

REQUISITOS PARA CONTRATACIÓN_____

¿SE BRINDARÁ PERIODO DE CAPACITACIÓN? SI ( ) NO ( ) TEMA Y TEMPORALIDAD_____

¿ES LA PRIMERA PERSONA PRIVADA(O) DE SU LIBERTAD A QUIEN LE OFERTA ACTIVIDAD LABORAL? SI ( ) NO ( )
¿CUÁNTAS?_____

OBSERVACIONES:

NOMBRE DE LA O EL PERITO _____
LUGAR DE LA ENTREVISTA _____
HORA DE TÉRMINO _____

STS-PTS-P-GE-1.2

Página 2 de 2

PJCDMX PODER JUDICIAL CIUDAD DE MÉXICO

INTERVENCIÓN ESPECIALIZADA TSJCDMX

SUBDIRECCIÓN DE TRABAJO SOCIAL

GUÍA DE ENTREVISTA
(OFERTA LABORAL)

FECHA (01)
JUICIO (02)
PTS/P/ (03)
HORA DE INICIO: (04)

OBJETIVO: (05)

DATOS GENERALES

NOMBRE (06)
DOMICILIO(07)

EDAD (08) FECHA DE NACIMIENTO (09) LUGAR DE NACIMIENTO (10)
ÚLTIMO GRADO DE ESTUDIOS (11) ESTADO CIVIL (12)
SEXO (13) RELIGIÓN (14) TELÉFONO (15)
¿TIENE ANTECEDENTES PENALES? SI ( ) NO ( ) ¿POR QUÉ DELITO? (16)

RELACIÓN CON LA PERSONA PRIVADA D ESU LIBERTAD

PARENTESCO O RELACIÓN (17) AÑOS DE CONOCERLO (18)
LO CONSIDERA COMO UNA PERSONA (TRANQUILA, PROBLEMÁTICA, DISTANTE, ETC) (19)

¿CADA CUÁNDO VISITA A LA PERSONA PRIVADA(O) DE SU LIBERTAD? (20)

¿HA RECIBIDO CAPACITACIÓN O INFORMACIÓN PARA OFERTAR ACTIVIDAD LABORAL? SI ( ) NO ( ) ¿QUÉ TIPO? (21)

OFERTA LABORAL

NOMBRE DE LA EMPRESA, NEGOCIO O LUGAR DONDE SE DESEMPEÑARÁ LABORALMENTE (22)

TELÉFONO (23) CORREO ELECTRÓNICO (24)
SITUACIÓN FISCAL (25) RFC (26) ANTIGÜEDAD DEL NEGOCIO O EMPRESA (27)
DOMICILIO (28)

OFERTA LABORAL (PUESTO O ACTIVIDAD) (29)
JEFA (E) INMEDIATO (30)

STS-PTS-P-GE-1.2

Página 1 de 2

PJCDMX PODER JUDICIAL CIUDAD DE MÉXICO

INTERVENCIÓN ESPECIALIZADA TSJCDMX

SUBDIRECCIÓN DE TRABAJO SOCIAL

HORARIO _____ (31) _____

TIPO DE CONTRATACIÓN (32) _____

TEMPORALIDAD DE OFERTA LABORAL (33) _____

PRESTACIONES LABORALES: (34)

1_____ 6_____
2_____ 7_____
3_____ 8_____
4_____ 9_____
5_____ 10_____

SUELDO _____ (35) _____

FORMA DE PAGO ___ (36) _____ TEMPORALIDAD DE PAGO ____ (37) _____

INGRESOS EXTRA		
CONCEPTO	MONTO (38)	PERIODICIDAD (39)
Aguinaldo		
Prima vacacional		
Utilidades		
Caja/ Fondo de ahorro		
Vales de despensa		
Bono		
Becas		

REQUISITOS PARA CONTRATACIÓN ___ (40) _____

¿SE BRINDARÁ PERIODO DE CAPACITACIÓN? SI ( ) NO ( ) TEMA Y TEMPORALIDAD _____ (41) _____

¿ES LA PRIMERA PERSONA PRIVADA(O) DE SU LIBERTAD A QUIEN LE OFERTA ACTIVIDAD LABORAL? SI ( ) NO ( )

¿CUÁNTAS?__ (42) _____

OBSERVACIONES:

_____ (43) _____

NOMBRE DE LA O EL PERITO ___ (44) _____

LUGAR DE LA ENTREVISTA ___ (45) _____

HORA DE TÉRMINO ____ (46) _____

STS-PTS-P-GE-1.2

Página 2 de 2

PJCDMX PODER JUDICIAL CIUDAD DE MÉXICO

MANUAL DE PROCEDIMIENTOS

PROCEDIMIENTOS

DESCRIPCIÓN DEL FORMATO	
Nombre:	**GUÍA DE ENTREVISTA (OFERTA LABORAL)**
Clave:	**STS-PTS-P-GE-1.2**
Objetivo:	Obtener información sobre la oferta laboral para la elaboración de la pericial en Trabajo Social en Materia Penal.
Elabora:	Subdirección de Trabajo Social.
Número de tantos:	Original.
Distribución:	Original.- Subdirección de Trabajo Social (Expediente general).

INSTRUCTIVO DE LLENADO

No.	CONCEPTO	SE DEBE ANOTAR
1	FECHA	El día, mes y año en que se realiza la entrevista para la pericial en trabajo social.
2	JUICIO	El juicio que se lleva acabo con la Autoridad Jurisdiccional que haya solicitado la realización de la pericial en trabajo social.
3	PTS/P	El número de trabajo social asignado, para la realización de la pericial en trabajo social.
4	HORA DE INICIO	La hora en la que se da inicio a la entrevista.
5	OBJETIVO	El objetivo conforme lo requerido por la Autoridad Jurisdiccional.
6	NOMBRE	El nombre completo de la persona entrevistada.
7	DOMICILIO	El domicilio completo de la persona entrevistada.
8	EDAD	Los años cumplidos que tiene la persona entrevistada.
9	FECHA DE NACIMIENTO	El día, mes y año de nacimiento de la persona entrevistada.
10	LUGAR DE NACIMIENTO	En el caso de que la persona entrevistada tenga nacionalidad mexicana, el estado y el país en el que nació y al tratarse de persona extranjera únicamente indicar el país de nacimiento.
11	ÚLTIMO GRADO DE ESTUDIOS	El último grado escolar de la persona entrevistada.
12	ESTADO CIVIL	El estado civil actual de la persona entrevistada.

No.	CONCEPTO	SE DEBE ANOTAR
13	SEXO	El sexo de la persona entrevistada.
14	RELIGIÓN	La religión que profesa la persona entrevistada.
15	TELÉFONO	El número telefónico de contacto de la persona entrevistada.
16	¿TIENE ANTECEDENTES PENALES?	Marcar con (X) la opción correspondiente si la persona entrevistada tiene antecedentes penales y señalar por qué delitos.
17	PARENTESCO O RELACIÓN	El parentesco o relación que tiene la persona entrevistada con la persona privada de su libertad.
18	AÑOS DE CONOCERLO	Los años que la persona entrevistada tiene de conocer a la persona privada de su libertad.
19	LO CONSIDERA COMO UNA PERSONA (TRANQUILA, PROBLEMÁTICA, DISTANTE, ETC)	La consideración que tiene la persona entrevistada respecto de la persona privada de su libertad.
20	¿CADA CUÁNDO VISITA A LA PERSONA PRIVADA DE SU LIBERTAD?	La temporalidad con la que la persona entrevistada visita a la persona privada de su libertad.
21	¿HA RECIBIDO CAPACITACIÓN O INFORMACIÓN PARA OFERTAR ACTIVIDAD LABORAL?	Marcar con (X) la opción que corresponda, si la persona entrevistada ha recibido capacitación o información para ofertar actividad laboral, añadiendo el tipo en caso de ser necesario.

No.	CONCEPTO	SE DEBE ANOTAR
22	NOMBRE DE LA EMPRESA, NEGOCIO O LUGAR DONDE SE DESEMPEÑARÁ LABORALMENTE	El nombre completo de la empresa, negocio o lugar en donde se desempeñará laboralmente la persona privada de su libertad.
23	TELÉFONO	El número telefónico de la empresa, negocio o lugar donde se desempeñará laboralmente la persona privada de su libertad.
24	CORREO ELECTRÓNICO	El correo electrónico de la empresa, negocio o lugar donde se desempeñará laboralmente la persona privada de su libertad.
25	SITUACIÓN FISCAL	La situación fiscal de la empresa, negocio o lugar donde se desempeñará laboralmente la persona privada de su libertad.
26	RFC	El Registro Federal del Contribuyente con el que encuentra dada de alta la empresa, negocio o lugar donde se desempeñará laboralmente la persona privada de su libertad.
27	ANTIGÜEDAD DEL NEGOCIO O EMPRESA	La antigüedad la empresa, negocio o lugar donde se desempeñará laboralmente la persona privada de su libertad.
28	DOMICILIO	El domicilio de la empresa, negocio o lugar donde se desempeñará laboralmente la persona privada de su libertad.
29	OFERTA LABORAL (PUESTO O ACTIVIDAD)	El puesto o actividad laboral que le fue ofertada a la persona privada de su libertad.
30	JEFA(E) INMEDIATO	El nombre completo de jefa(e) inmediato en su actividad laboral o puesto.
31	HORARIO	El horario en el que laborará la persona privada de su libertad.

No.	CONCEPTO	SE DEBE ANOTAR
32	TIPO DE CONTRATACIÓN	El tipo de contrato que le será otorgado a la persona privada de su libertad.
33	TEMPORALIDAD DE OFERTA LABORAL	La temporalidad de la oferta laboral que le fue ofrecida a la privada de su libertad.
34	PRESTACIONES LABORALES	Las prestaciones laborales a las que tendrá derecho la persona privada de su libertad.
35	SUELDO	El sueldo (diario, semanal o mensual) que recibirá la persona privada de su libertad.
36	FORMA DE PAGO	La forma en que recibirá su pago la persona privada(o) de su libertad.
37	TEMPORALIDAD DE PAGO	La temporalidad en que recibirá su salario la persona privada de su libertad.
38	MONTO	El ingreso que recibirá la persona la persona privada de su libertad, respecto de prestaciones laborales, si es que las tuviera.
39	PERIODICIDAD	La periodicidad con la que recibirá la persona privada de su libertad, las prestaciones laborales, si es que las tuviera.
40	REQUISITOS PARA CONTRATACIÓN	Los requisitos para contratación que le fueron solicitados a la persona privada de su libertad.
41	¿SE BRINDARÁ PERIODO DE CAPACITACIÓN?	Marcar con (X) la opción que corresponda y en su caso señalar los temas que se abordaran en la capacitación, así como la temporalidad de la misma.

No.	CONCEPTO	SE DEBE ANOTAR
42	¿ES LA PRIMERA PERSONA PRIVADA(O) DE SU LIBERTAD A QUIEN LE OFERTA ACTIVIDAD LABORAL?	Marcar con (X) la opción que corresponda y en caso de ser afirmativo, mencionar a cuantas personas con antelación le ha ofertado actividad laboral.
43	OBSERVACIONES	Todos los aspectos que se considere o detecte relevantes y que no se encuentren contemplados anteriormente.
44	NOMBRE DE LA O EL PERITO	El nombre completo de la o el perito que realizó la entrevista.
45	LUGAR DE LA ENTREVISTA	El lugar donde fue realizada la entrevista.
46	HORA DE TÉRMINO	La hora de término de la entrevista.

PJCDMX PODER JUDICIAL CIUDAD DE MÉXICO

INTERVENCIÓN ESPECIALIZADA TSJCDMX

SUBDIRECCIÓN DE TRABAJO SOCIAL

GUÍA DE ENTREVISTA
(PERSONA CON BENEFICIO DE PRELIBERACIÓN)

FECHA _____
JUICIO _____
PTS/P/ _____

HORA DE INICIO: _____

OBJETIVO:
_____
_____
_____

DATOS GENERALES

NOMBRE_____
DOMICILIO _____
_____
EDAD_____ FECHA DE NACIMIENTO _____ LUGAR DE NACIMIENTO _____
ÚLTIMO GRADO DE ESTUDIOS _____ ESTADO CIVIL _____
SEXO _____ RELIGIÓN _____ TELÉFONO _____

SITUACIÓN JURÍDICA

FECHA EN LA QUE FUE PRIVADO DE LA LIBERTAD_____
DELITO (S)_____
SENTENCIA_____TIEMPO QUE LLEVA CUBIERTO DE LA SENTENCIA _____
FECHA EN LA QUE LE FUE OTORGADO EL BENEFICIO DE PRELIBERACIÓN _____
TIPO DE BENEFICIO DE PRELIBERACIÓN OTORGADO_____

1- AVAL MORAL.

NOMBRE DEL AVAL MORAL ESTABLECIDO PARA EL BENEFICIO PRELIBERACIÓN _____
ACTUAL AVAL MORAL ESTABLECIDO _____
MOTIVO DEL CAMBIO DE AVAL MORAL _____
DOMICILIO DEL AVAL MORAL _____
DOMICILIO ESTABLECIDO PARA EL BENEFICIO DE PRELIBERACIÓN _____
¿ESTABLECE CONVIVENCIA Y/O COMUNICACIÓN CON EL AVAL MORAL?
SI ( ) ¿CADA CUÁNDO? _____
NO ( ) ¿POR QUÉ? _____

2- OFERTA LABORAL.

OFERTA LABORAL ESTABLECIDA PARA EL BENEFICIO DE PRELIBERACIÓN _____
_____
EMPLEADOR O JEFA(E) INMEDIATO _____
TELÉFONO _____
NOMBRE DE LA EMPRESA, NEGOCIO O LUGAR DONDE SE DESEMPEÑARÁ LABORALMENTE _____
_____
HORARIO _____
DOMICILIO LABORAL _____

STS-PTS-P-GE-02

Página 1 de 6

PJCDMX PODER JUDICIAL CIUDAD DE MÉXICO

INTERVENCIÓN ESPECIALIZADA TSJCDMX

SUBDIRECCIÓN DE TRABAJO SOCIAL

TIPO DE CONTRATACIÓN _____

TEMPORALIDAD DE OFERTA LABORAL _____

SUELDO _____

ÁREA FAMILIAR

1- ESTRUCTURA FAMILIAR.

NOMBRE	PARENTESCO	EDAD	ESTADO CIVIL	ESCOLARIDAD	OCUPACIÓN

TIPO DE FAMILIA: NUCLEAR ( ), MONOPARENTAL PATERNA ( ), MONOPARENTAL MATERNA ( ), EXTENSA ( ), HOGAR UNIPERSONAL ( ), RECONSTITUIDA ( ), OTRA ( ) _____

2- ROLES.

¿QUIÉN PROVEE ECONÓMICAMENTE EL HOGAR? _____

¿QUIÉN EJERCE LA AUTORIDAD EN EL HOGAR? _____

¿QUIÉN PREPARA LOS ALIMENTOS EN EL HOGAR? _____

¿CÓMO SE DISTRIBUYEN LAS ACTIVIDADES DOMÉSTICAS EN SU HOGAR? _____

_____

¿FUNGE COMO CUIDADOR DE PERSONA ALGUNA? SI ( ) NO ( ) ¿DE QUIÉN Y EN QUÉ ASPECTOS? _____

_____

¿QUIÉN ESTABLECE LAS REGLAS DENTRO LA FAMILIA? (EJEMPLOS) _____

_____

¿QUÉ SUCEDE CUANDO ALGÚN INTEGRANTE DE LA FAMILIA NO CUMPLE CON LAS REGLAS ESTABLECIDAS? _____

_____

3- RED DE APOYO.

NOMBRE	EDAD	TIEMPO DE CONOCERSE	FORMA DE APOYO	DOMICILIO

STS-PTS-P-GE-02

Página 2 de 6

4- TIEMPO LIBRE:

_____

_____

_____

ALIMENTACIÓN

N° DE COMIDAS AL DIA:			HORARIO:	LUGAR:	OBSERVACIONES:
DESAYUNO	SI	NO			
COLACION	SI	NO			
COMIDA	SI	NO			
COLACION	SI	NO			
CENA	SI	NO			
OTRO	SI	NO			

DESPENSA ALIMENTARIA				
LUGAR		TIEMPO DE TRASLADO:	FRECUENCIA DE COMPRA	GASTO MENSUAL
SUPERMERCADO				
MERCADO FIJO				
MERCADO SOBRE RUEDAS				
TIENDAS DE ABARROTES				
OTRO				

ÁREA DE SALUD

SEGURIDAD SOCIAL O PROTECCIÓN SOCIAL EN SALUD _____

QUIÉN LA PROPORCIONA_____ NÚMERO DE AFILIACIÓN _____

DÓNDE ACUDE REGULARMENTE A RECIBIR ATENCIÓN MÉDICA_____

PADECE ENFERMEDADES SI ( ) NO ( ) LLEVA ALGÚN TRATAMIENTO SI ( ) NO ( )

ENFERMEDAD Y/O PADECIMIENTO (FISICO, PSICOLÓGICO Y/O MÉDICO)	TRATAMIENTO (FÁRMACOS, CONSULTAS, TERAPIA, ETC.)	LUGAR DE ATENCIÓN

DIVERSIDAD FUNCIONAL SI ( ) NO ( )¿CÚAL?) _____

TIPO DE DISCAPACIDAD:

FÍSICA		MENTAL		INTELECTUAL		SENSORIAL		MÚLTIPLE	

CERTIFICADO DE DISCAPACIDAD O FUNCIONALIDAD _____ INSTITUCIÓN QUE LO EMITE _____

DEPENDENCIA DE CUIDADOR PRIMARIO SI ( ) NO ( ) ¿PARA QUÉ ACTIVIDADES? _____

PJCDMX PODER JUDICIAL CIUDAD DE MÉXICO

INTERVENCIÓN ESPECIALIZADA TSJCDMX

SUBDIRECCIÓN DE TRABAJO SOCIAL

_____

_____

INGIERE SUSTANCIAS PSICOACTIVAS SI ( ) NO ( ) ¿CUÁLES? _____

INGERÍA SUSTANCIAS PSICOACTIVAS SI ( ) NO ( ) ¿CUÁLES? _____

INICIO DE CONSUMO _____ FIN DE CONSUMO _____

FRECUENCIA DE CONSUMO _____

DEPENDENCIA SI ( ) NO ( ) TRATAMIENTO _____

VIVIENDA

PROPIEDAD DE QUIÉN _____ TIEMPO DE VIVIR EN EL DOMICILIO _____

RENTADA_____ PROPIA_____ PRESTADA_____ HIPOTECADA_____

DEPARTAMENTO___ CASA SOLA___ DUPLEX ___ CUARTO ___ VECINDAD____

¿CUÁNTAS FAMILIAS VIVEN EN EL DOMICILIO? (SIN CONSIDERAR A LA DE LA PERSONA ENTREVISTADA)

_____

DATOS ECONÓMICOS

TRABAJO FORMAL ( ) TRABAJO INFORMAL ( ) DEPENDIENTE ECONÓMICO ( )

PUESTO:	
NOMBRE DE LA EMPRESA O NEGOCIO	
DIRECCIÓN DE LA EMPRESA O NEGOCIO	
ANTIGÜEDAD:	
TIPO DE CONTRATO	
DÍAS Y HORARIOS	
INGRESO MENSUAL	

TRABAJA POR SU CUENTA: SI ( ) NO ( ) DESCRIPCIÓN _____

_____

_____

MONTO MENSUAL DE INGRESO _____

INGRESOS EXTRAS		
CONCEPTO	MONTO	PERIODICIDAD
AGUINALDO		
PRIMA VACACIONAL		
UTILIDADES		
CAJA/ FONDO DE AHORRO		
VALES DE DESPENSA		
BONO		
BECAS		
PROGRAMAS GUBERNAMENTALES		
PENSIÓN ALIMENTICIA		

STS-PTS-P-GE-02

Página 4 de 6

PJCDMX PODER JUDICIAL CIUDAD DE MÉXICO

INTERVENCIÓN ESPECIALIZADA TSJCDMX

SUBDIRECCIÓN DE TRABAJO SOCIAL

EGRESOS				
CONCEPTO	PERSONA USUARIA	DEPENDIENTE ECONÓMICO	DEPENDIENTE ECONÓMICO	DEPENDIENTE ECONÓMICO
Alimentación/despensa				
Renta/crédito hipotecario				
Predial				
Luz				
Agua				
Gas				
Mantenimiento de la casa				
Servicio Telefónico				
Artículos de aseo de la casa				
Celular				
Transporte Público				
Gastos de Vehículo: Gasolina				
Mantenimiento				
Tenencia				
Refrendo				
Seguro de vehículo				
Recreación y entretenimiento				
Educación escolar:		Inscripción	inscripción	Inscripción
		colegiatura	colegiatura	colegiatura
		útiles	útiles	útiles
		libros	libros	libros
		uniforme	uniforme	uniforme
		zapatos escolares	zapatos escolares	zapatos escolares
		gastos extra	gastos extra	gastos extra
		transporte escolar	transporte escolar	transporte escolar
		eventos escolares	eventos escolares	eventos escolares
Vestido y Calzado				
Artículos de aseo personal				
Pensión alimenticia				
otros				

APOYOS FAMILIARES					
NOMBRE DE QUIÉN LO RECIBE	PARENTESCO	¿DESDE CUÁNDO?	¿CON QUE PERIODICIDAD?	MONTO	¿EN QUÉ LO OCUPA?

STS-PTS-P-GE-02

Página 5 de 6

PJCDMX PODER JUDICIAL CIUDAD DE MÉXICO

INTERVENCIÓN ESPECIALIZADA TSJCDMX

SUBDIRECCIÓN DE TRABAJO SOCIAL

SITUACIÓN PATRIMONIAL

SITUACIÓN PATRIMONIAL

DEUDAS:

Persona/institución_____ **monto**_____ **desde cuándo**_____ **abonos** _____
Persona/institución_____ **monto**_____ **desde cuándo**_____ **abonos** _____
Persona/institución_____ **monto**_____ **desde cuándo**_____ **abonos** _____
Persona/institución_____ **monto**_____ **desde cuándo**_____ **abonos** _____

AHORROS:_____

_____

Maneja tarjetas de crédito: _____
Maneja tarjetas de débito: _____
Maneja tarjetas departamentales: _____
Casas/terrenos o accesorias:

_____

_____

Vehículos:_____

_____

OBSERVACIONES:

_____
_____
_____
_____
_____

NOMBRE DE LA O EL PERITO _____
LUGAR DE LA ENTREVISTA _____
HORA DE TÉRMINO _____

STS-PTS-P-GE-02

Página 6 de 6

PJCDMX PODER JUDICIAL CIUDAD DE MÉXICO

MANUAL DE PROCEDIMIENTOS

PROCEDIMIENTOS

PJCDMX PODER JUDICIAL CIUDAD DE MÉXICO

INTERVENCIÓN ESPECIALIZADA TSJCDMX

SUBDIRECCIÓN DE TRABAJO SOCIAL

GUÍA DE ENTREVISTA
(PERSONA CON BENEFICIO DE PRELIBERACIÓN)

FECHA (01) _____
JUICIO (02) _____
PTS/P/ (03) _____

HORA DE INICIO: (04) _____

OBJETIVO: (05)
_____
_____
_____

DATOS GENERALES

NOMBRE (06) _____
DOMICILIO (07) _____
_____
EDAD (08) _____ FECHA DE NACIMIENTO (09) _____ LUGAR DE NACIMIENTO (10) _____
ÚLTIMO GRADO DE ESTUDIOS (11) _____ ESTADO CIVIL (12) _____
SEXO (13) _____ RELIGIÓN (14) _____ TELÉFONO (15) _____

SITUACIÓN JURÍDICA

FECHA EN LA QUE FUE PRIVADO DE LA LIBERTAD _____ (16) _____
DELITO (S) _____ (17) _____
SENTENCIA _____ (18) _____ TIEMPO QUE LLEVA CUBIERTO DE LA SENTENCIA _____ (19) _____
FECHA EN LA QUE LE FUE OTORGADO EL BENEFICIO DE PRELIBERACIÓN _____ (20) _____
TIPO DE BENEFICIO DE PRELIBERACIÓN OTORGADO _____ (21) _____

1- AVAL MORAL.

NOMBRE DEL AVAL MORAL ESTABLECIDO PARA EL BENEFICIO PRELIBERACIÓN _____ (22) _____
ACTUAL AVAL MORAL ESTABLECIDO _____ (23) _____
MOTIVO DEL CAMBIO DE AVAL MORAL _____ (24) _____
DOMICILIO DEL AVAL MORAL _____ (25) _____
DOMICILIO ESTABLECIDO PARA EL BENEFICIO DE PRELIBERACIÓN _____ (26) _____
¿ESTABLECE CONVIVENCIA Y/O COMUNICACIÓN CON EL AVAL MORAL? (27)
SI ( ) ¿CADA CUÁNDO? _____
NO ( ) ¿POR QUÉ? _____

2- OFERTA LABORAL.

OFERTA LABORAL ESTABLECIDA PARA EL BENEFICIO DE PRELIBERACIÓN _____ (28) _____
_____
EMPLEADOR O JEFA(E) INMEDIATO _____ (29) _____
TELÉFONO _____ (30) _____
NOMBRE DE LA EMPRESA, NEGOCIO O LUGAR DONDE SE DESEMPEÑA LABORALMENTE _____ (31) _____
_____
HORARIO _____ (32) _____
DOMICILIO LABORAL _____ (33) _____

STS-PTS-P-GE-02

Página 1 de 6

PJCDMX PODER JUDICIAL CIUDAD DE MÉXICO

INTERVENCIÓN ESPECIALIZADA TSJCDMX
SUBDIRECCIÓN DE TRABAJO SOCIAL

TIPO DE CONTRATACIÓN _____(34)_____
TEMPORALIDAD DE OFERTA LABORAL _____(35)_____
SUELDO _____(36)_____

ÁREA FAMILIAR

1- ESTRUCTURA FAMILIAR.

NOMBRE	PARENTESCO	EDAD	ESTADO CIVIL	ESCOLARIDAD	OCUPACIÓN
(37)	(38)	(39)	(40)	(41)	(42)

TIPO DE FAMILIA: NUCLEAR ( ), MONOPARENTAL PATERNA ( ), MONOPARENTAL MATERNA ( ), EXTENSA ( ), HOGAR UNIPERSONAL ( ), RECONSTITUIDA ( ), OTRA ( ) _____(43)_____

2- ROLES.

¿QUIÉN PROVEE ECONÓMICAMENTE EL HOGAR? _____(44)_____
¿QUIÉN EJERCE LA AUTORIDAD EN EL HOGAR?_____(45)_____
¿QUIÉN PREPARA LOS ALIMENTOS EN EL HOGAR? _____(46)_____
¿CÓMO SE DISTRIBUYEN LAS ACTIVIDADES DOMÉSTICAS EN SU HOGAR? _____(47)_____
_____
DEPENDENCIA DE CUIDADOR PRIMARIO SI ( ) NO ( ) ¿PARA QUÉ ACTIVIDADES? _____(48)_____
_____
¿QUIÉN ESTABLECE LAS REGLAS DENTRO LA FAMILIA? (EJEMPLOS) _____(49)_____
_____
¿QUÉ SUCEDE CUANDO ALGÚN INTEGRANTE DE LA FAMILIA NO CUMPLE CON LAS REGLAS ESTABLECIDAS? ___(50)___
_____

3- RED DE APOYO.

NOMBRE	EDAD	TIEMPO DE CONOCERSE	TIPO DE APOYO	DOMICILIO
(51)	(52)	(53)	(54)	(55)

STS-PTS-P-GE-02

Página 2 de 6

PJCDMX PODER JUDICIAL CIUDAD DE MÉXICO

INTERVENCIÓN ESPECIALIZADA TSJCDMX
SUBDIRECCIÓN DE TRABAJO SOCIAL

4- TIEMPO LIBRE: (56)

_____

_____

_____

ALIMENTACIÓN

N° DE COMIDAS AL DIA: (57)			HORARIO: (58)	LUGAR: (59)	OBSERVACIONES: (60)
DESAYUNO	SI	NO			
COLACION	SI	NO			
COMIDA	SI	NO			
COLACION	SI	NO			
CENA	SI	NO			
OTRO	SI	NO			

DESPENSA ALIMENTARIA

LUGAR (61)		TIEMPO DE TRASLADO: (62)	FRECUENCIA DE COMPRA (63)	GASTO MENSUAL(64)
SUPERMERCADO				
MERCADO FIJO				
MERCADO SOBRE RUEDAS				
TIENDAS DE ABARROTES				
OTRO				

ÁREA DE SALUD

SEGURIDAD SOCIAL O PROTECCIÓN SOCIAL EN SALUD _____(65)_____

QUIÉN LA PROPORCIONA_____(66)_____ NÚMERO DE AFILIACIÓN _____(67)_____

DÓNDE ACUDE REGULARMENTE A RECIBIR ATENCIÓN MÉDICA_____(68)_____

PADECE ENFERMEDADES SI ( ) NO ( ) (69) LLEVA ALGÚN TRATAMIENTO SI ( ) NO ( ) (70)

ENFERMEDAD Y/O PADECIMIENTO (FISICO, PSICOLÓGICO Y/O MÉDICO)	TRATAMIENTO (FÁRMACOS, CONSULTAS, TERAPIA, ETC.)	LUGAR DE ATENCIÓN
(71)	(72)	(73)

DIVERSIDAD FUNCIONAL SI ( ) NO ( ) ¿CÚAL?) _____(74)_____

TIPO DE DISCAPACIDAD: (75)

FÍSICA			MENTAL		INTELECTUAL		SENSORIAL		MÚLTIPLE	

CERTIFICADO DE DISCAPACIDAD O FUNCIONALIDAD ___(76)__ INSTITUCIÓN QUE LO EMITE _____(77)_____

DEPENDENCIA DE CUIDADOR PRIMARIO SI ( ) NO ( ) ¿PARA QUÉ ACTIVIDADES? _____(78)_____

STS-PTS-P-GE-02

Página 3 de 6

PJCDMX PODER JUDICIAL CIUDAD DE MÉXICO

INTERVENCIÓN ESPECIALIZADA TSJCDMX
SUBDIRECCIÓN DE TRABAJO SOCIAL

_____

_____

INGIERE SUSTANCIAS PSICOACTIVAS SI ( ) NO ( ) ¿CUÁLES? _____(79)_____

INGERÍA SUSTANCIAS PSICOACTIVAS SI ( ) NO ( ) ¿CUÁLES? _____(80)_____

INICIO DE CONSUMO _____(81)_____ FIN DE CONSUMO _____(82)_____

FRECUENCIA DE CONSUMO _____(83)_____

DEPENDENCIA SI ( ) NO ( ) (84) TRATAMIENTO _____(85)_____

VIVIENDA

PROPIEDAD DE QUIÉN _____(86)_____ TIEMPO DE VIVIR EN EL DOMICILIO ____(87)_____

RENTADA_____ PROPIA_____ PRESTADA_____ HIPOTECADA_____ (88)

DEPARTAMENTO___ CASA SOLA___ DUPLEX ___ CUARTO ___ VECINDAD____ (89)

¿CUÁNTAS FAMILIAS VIVEN EN EL DOMICILIO? (SIN CONSIDERAR A LA DE LA PERSONA ENTREVISTADA)
_____(90)_____

DATOS ECONÓMICOS

TRABAJO FORMAL ( ) TRABAJO INFORMAL ( ) (91) DEPENDIENTE ECONÓMICO ( ) (92)

PUESTO:	(93)
NOMBRE DE LA EMPRESA O NEGOCIO	(94)
DIRECCIÓN DE LA EMPRESA O NEGOCIO	(95)
ANTIGÜEDAD:	(96)
TIPO DE CONTRATO	(97)
DÍAS Y HORARIOS	(98)
INGRESO MENSUAL	(99)

TRABAJA POR SU CUENTA: SI ( ) NO ( ) DESCRIPCIÓN _____(100)_____

_____

_____

MONTO MENSUAL DE INGRESO _____(101)_____

INGRESOS EXTRAS		
CONCEPTO	MONTO (102)	PERIODICIDAD (103)
AGUINALDO		
PRIMA VACACIONAL		
UTILIDADES		
CAJA/ FONDO DE AHORRO		
VALES DE DESPENSA		
BONO		
BECAS		
PROGRAMAS GUBERNAMENTALES		
PENSIÓN ALIMENTICIA		

STS-PTS-P-GE-02

Página 4 de 6

EGRESOS				
CONCEPTO	PERSONA USUARIA (104)	DEPENDIENTE ECONÓMICO (105)	DEPENDIENTE ECONÓMICO	DEPENDIENTE ECONÓMICO
Alimentación/despensa				
Renta/crédito hipotecario				
Predial				
Luz				
Agua				
Gas				
Mantenimiento de la casa				
Servicio Telefónico				
Artículos de aseo de la casa				
Celular				
Transporte Público				
Gastos de Vehículo: Gasolina				
Mantenimiento				
Tenencia				
Refrendo				
Seguro de vehículo				
Recreación y entretenimiento				
Educación escolar:		Inscripción	inscripción	Inscripción
		colegiatura	colegiatura	colegiatura
		útiles	útiles	útiles
		libros	libros	libros
		uniforme	uniforme	uniforme
		zapatos escolares	zapatos escolares	zapatos escolares
		gastos extra	gastos extra	gastos extra
		transporte escolar	transporte escolar	transporte escolar
		eventos escolares	eventos escolares	eventos escolares
Vestido y Calzado				
Artículos de aseo personal				
Pensión alimenticia				
otros				

APOYOS FAMILIARES					
NOMBRE DE QUIÉN LO RECIBE	PARENTESCO	¿DESDE CUÁNDO?	¿CON QUE PERIODICIDAD?	MONTO	¿EN QUÉ LO OCUPA?
(106)	(107)	(108)	(109)	(110)	(111)

PJCDMX PODER JUDICIAL CIUDAD DE MÉXICO

INTERVENCIÓN ESPECIALIZADA TSJCDMX
SUBDIRECCIÓN DE TRABAJO SOCIAL

SITUACIÓN PATRIMONIAL

SITUACIÓN PATRIMONIAL
DEUDAS:
Persona/institución___(112)___ monto_(113)_____ desde cuándo _(114)_____ abonos ____(115)_____
Persona/institución_____ monto_____ desde cuándo_____ abonos _____
Persona/institución_____ monto_____ desde cuándo_____ abonos _____
Persona/institución_____ monto_____ desde cuándo_____ abonos _____

AHORROS:____(116)_____

Maneja tarjetas de crédito: __(117)_____
Maneja tarjetas de débito: __(118)_____
Maneja tarjetas departamentales: __(119)_____
Casas/terrenos o accesorias: ___(120)_____

Vehículos:___(121)_____

OBSERVACIONES: (122)

NOMBRE DE LA O EL PERITO _____(123)_____
LUGAR DE LA ENTREVISTA _____(124)_____
HORA DE TÉRMINO _____(125)_____

STS-PTS-P-GE-02

Página 6 de 6

DESCRIPCIÓN DEL FORMATO	
Nombre:	**GUÍA DE ENTREVISTA (PERSONA CON BENEFICIO DE PRELIBERACIÓN)**
Clave:	**STS-PTS-P-GE-02**
Objetivo:	Obtener información para la elaboración de la pericial en trabajo social en Materia Penal.
Elabora:	Subdirección de Trabajo Social.
Número de tantos:	Original.
Distribución:	Original.- Subdirección de Trabajo Social (Expediente general).

INSTRUCTIVO DE LLENADO		
No.	**CONCEPTO**	**SE DEBE ANOTAR**
1	FECHA	El día, mes y año en que se realiza la entrevista para la pericial en trabajo social.
2	JUICIO	El juicio que se lleva acabo con la Autoridad Jurisdiccional que haya solicitado la realización de la pericial en trabajo social.
3	PTS/P/	El número de trabajo social asignado, para la realización de la pericial en trabajo social.
4	HORA DE INICIO	La hora en la que se da inicio a la entrevista.
5	OBJETIVO	El objetivo conforme lo requerido por la Autoridad Jurisdiccional.
6	NOMBRE	El nombre completo de la persona usuaria.
7	DOMICILIO	El domicilio completo de la persona usuaria.
8	EDAD	Los años cumplidos que tiene la persona usuaria.
9	FECHA DE NACIMIENTO	El día, mes y año de nacimiento de la persona usuaria.
10	LUGAR DE NACIMIENTO	En el caso de que la persona usuaria tenga nacionalidad mexicana, el estado y el país en el que nació y al tratarse de persona extranjera únicamente indicar el país de nacimiento.
11	ÚLTIMO GRADO DE ESTUDIOS	El último grado escolar de la persona usuaria.
12	ESTADO CIVIL	El estado civil actual de la persona usuaria.

No.	CONCEPTO	SE DEBE ANOTAR
13	SEXO	El sexo de la persona usuaria.
14	RELIGIÓN	La religión que profesa la persona usuaria.
15	TELÉFONO	El número telefónico de contacto de la persona usuaria.
16	FECHA EN LA QUE FUE PRIVADA(O) DE LA LIBERTAD	El día, mes y año en el que la persona usuaria fue privada(o) de la libertad.
17	DELITO (S)	Los delitos por los que se encuentra privada(o) de la libertad.
18	SENTENCIA	Los años, meses y días que estará privada(o) de su libertad por los delitos que fue procesada(o).
19	TIEMPO QUE LLEVA CUBIERTO DE LA SENTENCIA	Los años, meses y días que hasta el momento de la entrevista lleva cubierto.
20	FECHA EN LA QUE LE FUE OTORGADO EL BENEFICIO DE PRELIBERACIÓN	El día mes y año en que le fue otorgado el beneficio de preliberación a la persona usuaria.
21	TIPO DE BENEFICIO DE PRELIBERACIÓN OTORGADO	El beneficio de preliberación que le fue otorgado a la persona usuaria.
22	NOMBRE DEL AVAL MORAL ESTABLECIDO PARA EL BENEFICIO PRELIBERACIÓN	El nombre completo de la persona que fue establecida a la persona usuaria, como aval moral para la obtención del beneficio de preliberación.

No.	CONCEPTO	SE DEBE ANOTAR
23	ACTUAL AVAL MORAL ESTABLECIDO	El nombre completo de la persona que a la fecha de la entrevista funge como aval moral de la persona usuaria.
24	MOTIVO DEL CAMBIO DE AVAL MORAL	El motivo de cambio del aval moral.
25	DOMICILIO DEL AVAL MORAL	El domicilio completo del aval moral.
26	DOMICILIO ESTABLECIDO PARA EL BENEFICIO DE PRELIBERACIÓN	El domicilio completo establecido por el cual se le otorgó el beneficio de preliberación a la persona usuaria.
27	¿ESTABLECE CONVIVENCIA Y/O COMUNICACIÓN CON EL AVAL MORAL?	Marcar con (X) la opción correspondiente, en caso de ser afirmativa señalar cada cuando y en caso de ser negativo justificar la respuesta.
28	OFERTA LABORAL ESTABLECIDA PARA EL BENEFICIO DE PRELIBERACIÓN	La actividad laboral establecida por la cual se le otorgó el beneficio de preliberación a la persona usuaria.
29	EMPLEADOR O JEFA(E) INMEDIATO	El nombre completo de la persona señalada como su empleador o jefa(e) inmediato.
30	TELÉFONO	Número telefónico de contacto de la persona establecida como empleador o jefa(e) inmediato.
31	NOMBRE DE LA EMPRESA, NEGOCIO O LUGAR	El nombre completo de la empresa, negocio, comercio o lugar donde la persona usuaria ejerce la oferta laboral.

No.	CONCEPTO	SE DEBE ANOTAR
	DONDE SE DESEMPEÑA LABORALMENTE	
32	HORARIO	El horario en el que la persona usuaria realiza la actividad laboral.
33	DOMICILIO LABORAL	El domicilio completo en donde la persona usuaria ejerce su actividad laboral.
34	TIPO DE CONTRATACIÓN	El tipo de contrato que tiene la persona usuaria en la actividad laboral que realiza.
35	TEMPORALIDAD DE OFERTA LABORAL	El tiempo por se le contrató a la persona usuaria la actividad laboral que realiza.
36	SUELDO	El monto mensual que percibe la persona usuaria por la actividad laboral que realiza.
37	NOMBRE	El nombre completo de las personas que habitan en el mismo domicilio que la persona usuaria (en caso de ser más de una, se puede utilizar los demás campos del cuadro, según se requiera).
38	PARENTESCO	El parentesco de las personas que habitan en el mismo domicilio que la persona usuaria (en caso de ser más de una, persona se puede utilizar los demás campos del cuadro, según se requiera).
39	EDAD	La edad de las personas que habitan en el mismo domicilio que la persona usuaria (en caso de ser más de una se puede utilizar los demás campos del cuadro, según se requiera).

No.	CONCEPTO	SE DEBE ANOTAR
40	ESTADO CIVIL	El estado civil de las personas que habitan en el mismo domicilio que la persona usuaria (en caso de ser más de una, se puede utilizar los demás campos del cuadro, según se requiera).
41	ESCOLARIDAD	La escolaridad de las personas que habitan en el mismo domicilio que la persona usuaria (en caso de ser más de una, se puede utilizar los demás campos del cuadro, según se requiera).
42	OCUPACIÓN	La ocupación actual de las personas que habitan en el mismo domicilio que la persona usuaria (en caso de ser más de una, se puede utilizar los demás campos del cuadro, según se requiera).
43	TIPO DE FAMILIA	Marcar con (X) alguna opción de las que se encuentran señaladas o en su defecto especificar el tipo de familia que no se encuentre enlistada.
44	¿QUIÉN PROVEE ECONÓMICAMENTE EL HOGAR?	El nombre completo de la(s) persona(s) que aportan para cubrir los gastos de la familia.
45	¿QUIÉN EJERCE LA AUTORIDAD EN EL HOGAR?	El nombre completo de la(s) persona(s) que establecen las reglas, normas y límites a los miembros de la familia.

No.	CONCEPTO	SE DEBE ANOTAR
46	¿QUIÉN PREPARA LOS ALIMENTOS EN EL HOGAR?	El nombre completo de la(s) persona(s) encargada(s) de la elaboración de los alimentos en la vivienda.
47	¿CÓMO SE DISTRIBUYEN LAS ACTIVIDADES DOMÉSTICAS EN SU HOGAR?	La forma es que se distribuyen y quienes participan en las actividades de lavado, planchado y aseo de la vivienda.
48	DEPENDENCIA DE CUIDADOR PRIMARIO	Marcar con (X) la opción que corresponda si la persona usuaria depende de cuidados primarios y especificar para que actividades lo requiere.
49	¿QUIÉN ESTABLECE LAS REGLAS DENTRO LA FAMILIA? (EJEMPLOS)	El nombre completo de la(s) persona(s) que dictan las reglas del comportamiento familiar, describiendo algunos ejemplos.
50	¿QUÉ SUCEDE CUANDO ALGÚN INTEGRANTE DE LA FAMILIA NO CUMPLE CON LAS REGLAS ESTABLECIDAS?	Lo que acontece si alguno de los integrantes de la familia incumple las reglas establecidas.
51	NOMBRE	El nombre completo de la(s) persona(s) que forman parte de la red de apoyo de la persona usuaria (en caso de ser más de una persona, se puede utilizar los demás campos del cuadro, según se requiera).

No.	CONCEPTO	SE DEBE ANOTAR
52	EDAD	La edad de la(s) persona(s) que forman parte de la red de apoyo de la persona usuaria (en caso de ser más de una persona, se puede utilizar los demás campos del cuadro, según se requiera).
53	TIEMPO DE CONOCERSE	El tiempo que lleva de conocer la persona usuaria a su red de apoyo (en caso de ser más de una persona se puede utilizar los demás campos del cuadro, según se requiera).
54	TIPO DE APOYO	La forma en la que le brindan apoyo a la persona usuaria (en caso de ser más de una persona se puede utilizar los demás campos del cuadro, según se requiera).
55	DOMICILIO	El domicilio de la(s) persona(s) que forman parte de la red de apoyo de la persona usuaria (en caso de ser más de una persona, se puede utilizar los demás campos del cuadro, según se requiera).
56	TIEMPO LIBRE	Las actividades de esparcimiento y/o descanso que realiza la persona usuaria.
57	Nº DE COMIDAS	Marcar con (X) las comidas que realice la persona usuaria.
58	HORARIO	El horario en que la persona usuaria acostumbra realizar las comidas señaladas.
59	LUGAR	El lugar en el que la persona usuaria acostumbra realizar las comidas señaladas.

No.	CONCEPTO	SE DEBE ANOTAR
60	OBSERVACIONES	Si existe alguna dieta especial, así como gastos extra por la compra de alimentos elaborados destinados a la persona usuaria.
61	LUGAR	Marcar con (X) el lugar en el que la persona usuaria adquiera la despensa.
62	TIEMPO DE TRASLADO	El tiempo de traslado que realiza la persona usuaria desde su domicilio al lugar en el que adquiere la despensa.
63	FRECUENCIA DE COMPRA	La frecuencia con que la persona usuaria asiste a comprar la despensa.
64	GASTO MENSUAL	El monto mensual que la persona usuaria destina para comprar despensa.
65	SEGURIDAD SOCIAL O PROTECCIÓN SOCIAL EN SALUD	Si la persona entrevistada cuenta con algún tipo de seguridad social o protección a la salud.
66	QUIÉN LA PROPORCIONA	El nombre completo de la institución en la que se encuentra afiliada la persona usuaria.
67	NÚMERO DE AFILIACIÓN	El número de afiliación con el que se encuentra dado de alta al servicio médico la persona usuaria.
68	DÓNDE ACUDE REGULARMENTE A RECIBIR ATENCIÓN MÉDICA	El lugar en donde suele recibir atención médica la persona usuaria.

No.	CONCEPTO	SE DEBE ANOTAR
69	PADECE ENFERMEDADES	Marcar con (X) la opción que corresponda si es que la persona usuaria, padece alguna enfermedad.
70	LLEVA ALGÚN TRATAMIENTO	Marcar con (X) la opción que corresponda si es que la persona usuaria, lleva algún tratamiento.
71	ENFERMEDAD Y/O PADECIMIENTO	El nombre de la enfermedad o padecimiento que en su caso tenga la persona usuaria.
72	TRATAMIENTO	Los tratamientos, fármacos, consultas, terapias etc., a las que acuda la persona usuaria.
73	LUGAR DE ATENCIÓN	El lugar donde recibe atención médica la persona usuaria.
74	DIVERSIDAD FUNCIONAL	Marcar con (X) la opción que corresponda y especificar qué tipo de diversidad funcional presenta la persona usuaria.
75	TIPO DE DISCAPACIDAD	Marcar con (X) la opción que corresponda si la persona usuaria presenta un tipo de discapacidad.
76	CERTIFICADO DE DISCAPACIDAD O FUNCIONALIDAD	Si la persona entrevistada cuenta con algún certificado de discapacidad o diversidad funcional.
77	INSTITUCIÓN QUE LO EMITE	El nombre completo de la institución que emite el certificado de discapacidad o diversidad funcional.
78	DEPENDENCIA DE CUIDADOR PRIMARIO	Marcar con (X) la opción que corresponda si la persona usuaria depende de cuidados primarios y especificar para que actividades lo requiere.

No.	CONCEPTO	SE DEBE ANOTAR
79	INGIERE SUSTANCIAS PSICOACTIVAS	Marcar con (X) la opción que corresponda si la persona usuaria ingiere sustancias psicoactivas y precisar cuáles.
80	INGERÍA SUSTANCIAS PSICOACTIVAS	Marcar con (X) la opción que corresponda si la persona usuaria consumió sustancias psicoactivas y precisar cuáles.
81	INICIO DE CONSUMO	La edad en la que inició la persona entrevistada el consumo de sustancias psicoactivas.
82	FIN DE CONSUMO	La edad en la que la persona entrevistada dejó de consumir sustancias psicoactivas.
83	FRECUENCIA DE CONSUMO	La frecuencia con la que la persona usuaria consume la sustancia psicoactiva.
84	DEPENDENCIA	Marcar con (X) la opción que corresponda si es que la persona usuaria tiene dependencia a alguna sustancia psicoactiva.
85	TRATAMIENTO	El tratamiento que lleva la persona usuaria con relación a la dependencia de alguna sustancia psicoactiva.
86	PROPIEDAD DE QUIÉN	El nombre completo de la persona propietaria del inmueble donde vive la persona usuaria.
87	TIEMPO DE VIVIR EN EL DOMICILIO	El tiempo que lleva viviendo en el domicilio la persona usuaria.
88	TENENCIA DE LA VIVIENDA	Marcar con (X) la opción que corresponda de acuerdo a la tenencia que tenga la persona usuaria, respecto de la vivienda en la que habita.

No.	CONCEPTO	SE DEBE ANOTAR
89	TIPO DE VIVIENDA	Marcar con (X) la opción que corresponda de acuerdo al tipo de vivienda que ocupa la persona usuaria.
90	¿CUÁNTAS FAMILIAS VIVEN EN EL DOMICILIO?	El número de familias que viven en el domicilio, sin considerar a la de la persona usuaria.
91	ACTIVIDAD LABORAL	Marcar con (X) la opción que corresponda de acuerdo a la actividad laboral que realiza la persona usuaria.
92	DEPENDIENTE ECONÓMICO	Marcar con (X) la opción que corresponda, considerando si la persona usuaria es dependiente económica de alguna persona y señalar el nombre completo de esta.
93	PUESTO	El puesto que desempeña la persona usuaria en su lugar de trabajo.
94	NOMBRE DE LA EMPRESA O NEGOCIO	El nombre completo de la empresa o negocio donde labora la persona usuaria.
95	DIRECCIÓN DE LA EMPRESA O NEGOCIO	El domicilio completo del lugar donde labora la persona usuaria.
96	ANTIGÜEDAD	La antigüedad ya sea en años, meses o días, que tiene la persona usuaria en el lugar donde labora.
97	TIPO DE CONTRATO	El tipo de contrato con el que cuenta la persona usuaria en el lugar donde labora.
98	DÍAS Y HORARIOS	Los días que labora y el horario en el que labora la persona usuaria.

No.	CONCEPTO	SE DEBE ANOTAR
99	INGRESO MENSUAL	El monto mensual que percibe por su actividad laboral la persona usuaria.
100	¿TRABAJA POR SU CUENTA?	Marcar con (X) la opción que corresponda si es que la persona usuaria trabaja por su cuenta, en caso afirmativo indicar en qué, la dirección, la antigüedad, días y horario.
101	MONTO MENSUAL DE INGRESO	En caso de que la persona usuaria trabaje por su cuenta, el monto mensual máximo y mínimo que obtiene por la realización de dicha actividad.
102	MONTO	El ingreso que recibe la persona entrevistada respecto de prestaciones laborales u otros ingresos que perciba.
103	PERIODICIDAD	La periodicidad con la que recibe la persona entrevistada sus prestaciones laborales u otros ingresos.
104	PERSONA USUARIA	Según corresponda, el gasto mensual que destina para sí misma la persona usuaria, respecto de los conceptos que se enuncian.
105	DEPENDIENTE ECONÓMICO	De acuerdo al número de dependientes económicos, el gasto mensual que destina la persona usuaria, respecto de los conceptos que se enuncian.
106	NOMBRE DE QUIÉN LO RECIBE	El nombre completo de la persona que le proporciona algún apoyo económico o en especie a la persona usuaria.
107	PARENTESCO	El parentesco que tiene con la persona que le aporta algún apoyo económico o en especie con relación a la persona usuaria.

No.	CONCEPTO	SE DEBE ANOTAR
108	¿DESDE CUÁNDO?	La fecha desde la cual la persona usuaria recibe el apoyo económico o en especie.
109	¿CON QUE PERIODICIDAD?	El periodo en que la persona usuaria recibe el apoyo económico o en especie.
110	MONTO	El monto del apoyo económico o en especie que recibe la persona usuaria.
111	¿EN QUÉ LO OCUPA?	En qué ocupa la persona usuaria el apoyo económico o en especie que recibe.
112	PERSONA/INSTITUCIÓN	El nombre completo de la persona o institución con la que la persona usuaria tenga una deuda.
113	MONTO	El monto de la deuda que tiene la persona usuaria con la persona o institución antes referida.
114	DESDE CUÁNDO	La fecha desde la cual la persona usuaria tiene la deuda con la persona o institución antes referida.
115	ABONOS	El monto que abona a la deuda que tiene la persona usuaria con la persona o institución antes referida.
116	AHORROS	En caso de que la persona usuaria cuente con ahorros, el monto de los mismos y en dónde los tiene.
117	MANEJA TARJETAS DE CRÉDITO	En caso de que la persona usuaria maneje tarjetas de crédito, el nombre del banco a la que pertenece, el monto de crédito del cual se dispone y en qué la ocupa.

No.	CONCEPTO	SE DEBE ANOTAR
118	MANEJA TARJETAS DE DÉBITO	En caso de que la persona usuaria maneje tarjetas de débito, el nombre del banco a la que pertenece y en qué la ocupa.
119	MANEJA TARJETAS DEPARTAMENTALES	En caso de que la persona usuaria maneje tarjetas departamentales, el nombre de la institución a la que pertenece, el monto de crédito del cual se dispone y en qué la ocupa.
120	CASAS/TERRENOS O ACCESORIAS	En caso de que la persona usuaria sea propietaria(o) de algún inmueble, el domicilio completo y en qué ocupa dicha propiedad.
121	VEHÍCULOS	En caso de que la persona usuaria sea propietaria(o) de algún vehículo, especificar el número, modelo y año de este.
122	OBSERVACIONES	Todos los aspectos que se considere o detecte relevantes y que no se encuentren contemplados anteriormente.
123	NOMBRE DE LA O EL PERITO	El nombre completo de la o el perito que realizó la entrevista.
124	LUGAR DE LA ENTREVISTA	El lugar donde fue realizada la entrevista.
125	HORA DE TÉRMINO	La hora de término de la entrevista.

PJCDMX PODER JUDICIAL CIUDAD DE MÉXICO

INTERVENCIÓN ESPECIALIZADA TSJCDMX

SUBDIRECCIÓN DE TRABAJO SOCIAL

GUÍA DE OBSERVACIÓN
(MATERIA PENAL)

FECHA: _____

JUICIO_____

PTS/P/ _____

OBJETIVO: _____

_____

_____

NOMBRE _____

DOMICILIO_____

_____

RUBROS	TIPO DE VIVIENDA							
VIVIENDA	Departamento		Dúplex		Vecindad			
	Casa sola		Cuarto					
	DISTRIBUCIÓN							
	N° de Niveles		Sala		Baño		Medio baño	
	Patio		Comedor		Cocina		Espacio para lavar	
	Estudio		Patio		Estacionamiento		N° de recámaras	
	Quién ocupa cada recámara:	1.			2.			
		3.			4.			
		5.			6.			
	ESPACIO DESTINADO PARA LA PERSONA CON BENEFICIO PRELIBERACIONAL							
	Vivienda Sola		Cuarto redondo		Recámara		Cuarto Improvisado	
	Otro: (especifique)							
	Mobiliario del espacio:							
	ASPECTOS DE LA VIVIENDA							
	Orden		Servicios intra-domiciliarios (agua, luz, drenaje, gas)					
	Limpieza		Mascotas					
	Iluminación		Factores de riesgo (Asfixia, caídas, intoxicaciones, quemaduras y electrocuciones)					
	Ventilación		Adaptabilidad para personas con discapacidad					
	Hacinamiento		Verificación de personas que habitan el domicilio					

Página 1 de 3 STS-PTS-P-GO-01

PJCDMX PODER JUDICIAL CIUDAD DE MÉXICO

INTERVENCIÓN ESPECIALIZADA TSJCDMX
SUBDIRECCIÓN DE TRABAJO SOCIAL

	MATERIALES DE CONSTRUCCIÓN QUE PREDOMINAN					
	(Piso, paredes y techo)					
	MOBILIARIO					
	(Cantidad, condiciones)					
ENTORNO	**COMERCIOS**					
	Tiendas		Mercados		Servicios médicos	
	Farmacias		Bancos			
	EQUIPAMIENTO URBANO					
	Instituciones educativas		Espacios culturales		Accesibilidad para discapacitados	
	Espacios recreativos		Centros religiosos			
	INFRAESTRUCTURA Y SERVICIOS PÚBLICOS					
	Abastecimiento de agua potable		Transporte		Gas	
	Alumbrado público		Drenaje		Vialidades pavimentadas	
	Recolección de basura		Vigilancia			
	RIESGOS DETECTADOS					
	Delincuencia		Vandalismo		Alcoholismo	
	Drogadicción					

PJCDMX PODER JUDICIAL CIUDAD DE MÉXICO

INTERVENCIÓN ESPECIALIZADA TSJCDMX
SUBDIRECCIÓN DE TRABAJO SOCIAL

ASPECTOS GENERALES DE LA ENTREVISTA	(Actitud, apariencia, lenguaje y participación del usuario y familiares presentes o factores de riesgo detectados durante la entrevista).

NOMBRE DE LA O EL PERITO _____

PJCDMX PODER JUDICIAL CIUDAD DE MÉXICO

INTERVENCIÓN ESPECIALIZADA TSJCDMX

SUBDIRECCIÓN DE TRABAJO SOCIAL

GUÍA DE OBSERVACIÓN
(MATERIA PENAL)

FECHA: _____ **(01)** _____
JUICIO _____ **(02)** _____
PTS/P/ _____ **(03)** _____

OBJETIVO: ____ **(04)** _____

NOMBRE ___ **(05)** _____
DOMICILIO __ **(06)** _____

RUBROS	TIPO DE VIVIENDA (07)							
VIVIENDA	Departamento		Dúplex		Vecindad			
	Casa sola		Cuarto					
	DISTRIBUCIÓN (08)							
	N° de Niveles		Sala		Baño		Medio baño	
	Patio		Comedor		Cocina		Espacio para lavar	
	Estudio		Patio		Estacionamiento		N° de recámaras	
	Quién ocupa cada recámara: **(9)**	1.			2.			
		3.			4.			
		5.			6.			
	ESPACIO DESTINADO PARA LA PERSONA CON BENEFICIO PRELIBERACIONAL (10)							
	Vivienda Sola		Cuarto redondo		Recámara		Cuarto Improvisado	
	Otro: (especifique)							
	Mobiliario del espacio: **(11)**							
	CONDICIONES DE HABITABILIDAD (12)							
	Orden		Servicios intra-domiciliarios (agua, luz, drenaje, gas)					
	Limpieza		Mascotas					
	Iluminación		Factores de riesgo (Asfixia, caídas, intoxicaciones, quemaduras y electrocuciones)					
	Ventilación		Adaptabilidad para personas con discapacidad					
	Hacinamiento		Verificación de personas que habitan el domicilio					

Página 1 de 3 STS-PTS-P-GO-01

PJCDMX PODER JUDICIAL CIUDAD DE MÉXICO

INTERVENCIÓN ESPECIALIZADA TSJCDMX
SUBDIRECCIÓN DE TRABAJO SOCIAL

	MATERIALES DE CONSTRUCCIÓN QUE PREDOMINAN (13)					
	(Piso, paredes y techo)					
	MOBILIARIO (14)					
	(Cantidad, condiciones)					
ENTORNO	**COMERCIOS (15)**					
	Tiendas		Mercados		Servicios médicos	
	Farmacias		Bancos			
	EQUIPAMIENTO URBANO (16)					
	Instituciones educativas		Espacios culturales		Accesibilidad para discapacitados	
	Espacios recreativos		Centros religiosos			
	INFRAESTRUCTURA Y SERVICIOS PÚBLICOS (17)					
	Abastecimiento de agua potable		Transporte		Gas	
	Alumbrado público		Drenaje		Vialidades pavimentadas	
	Recolección de basura		Vigilancia			
	RIESGOS DETECTADOS (18)					
	Delincuencia		Vandalismo		Alcoholismo	
	Drogadicción					

PJCDMX PODER JUDICIAL CIUDAD DE MÉXICO

INTERVENCIÓN ESPECIALIZADA TSJCDMX
SUBDIRECCIÓN DE TRABAJO SOCIAL

ASPECTOS GENERALES DE LA ENTREVISTA (19)	(Actitud, apariencia, lenguaje y participación del usuario y familiares presentes o factores de riesgo detectados durante la entrevista).

NOMBRE DE LA O EL PERITO _____ (20) _____

DESCRIPCIÓN DEL FORMATO	
Nombre:	**GUÍA DE OBSERVACIÓN (MATERIA PENAL)**
Clave:	**STS-PTS-P-GO-01**
Objetivo:	Obtener información para la elaboración de la pericial en trabajo social en Materia Penal.
Elabora:	Subdirección de Trabajo Social.
Número de tantos:	Original.
Distribución:	Original.- Subdirección de Trabajo Social (Expediente general).

INSTRUCTIVO DE LLENADO

No.	CONCEPTO	SE DEBE ANOTAR
1	FECHA	El día, mes y año en que se realiza la entrevista para la pericial en trabajo social.
2	JUICIO	El juicio que se lleva acabo con la Autoridad Jurisdiccional que haya solicitado la realización de la pericial en trabajo social.
3	PTS/P/	El número de trabajo social asignado, para la realización de la pericial en trabajo social.
4	OBJETIVO	El objetivo conforme lo requerido por la Autoridad Jurisdiccional.
5	NOMBRE	Se anota el nombre de la persona usuaria.
6	DOMICILIO	Se registra el domicilio en donde se está llevando a cabo la visita domiciliaria.
7	TIPO DE VIVIENDA	Marcar con (X) la opción que corresponda de acuerdo al tipo de vivienda que se observe durante la visita domiciliaria.
8	DISTRIBUCIÓN	En el recuadro el número existente de espacios observados en la vivienda.
9	QUIÉN OCUPA CADA RECÁMARA	El nombre completo de la persona que ocupe la recámara respectiva.
10	ESPACIO DESTINADO PARA LA PERSONA CON BENEFICIO PRELIBERACIONAL	Marcar con (X) la opción que corresponda de acuerdo al espacio que ocupa u ocuparía la persona usuaria.

No.	CONCEPTO	SE DEBE ANOTAR
11	MOBILIARIO DEL ESPACIO	El mobiliario que se encuentre en el espacio que ocupa u ocuparía la persona usuaria.
12	CONDICIONES DE HABITABILIDAD	Marcar con (X) la opción que corresponda de acuerdo a las condiciones observadas durante la visita domiciliaria.
13	MATERIALES DE CONSTRUCCIÓN QUE PREDOMINAN	El tipo de material observable en la vivienda.
14	MOBILIARIO	El mobiliario existente en la vivienda, así como las condiciones físicas de este.
15	COMERCIOS	Marcar con (X) la opción que corresponda de acuerdo a los establecimientos observados en el entorno de la vivienda, además de añadir algún aspecto relevante que considere necesario.
16	EQUIPAMIENTO URBANO	Marcar con (X) la opción que corresponda de acuerdo a los espacios observados en el entorno de la vivienda, además de añadir algún aspecto relevante que considere necesario.
17	INFRAESTRUCTURA Y SERVICIOS PÚBLICOS	Marcar con (X) la opción que corresponda de acuerdo a la infraestructura y servicios públicos observados en el entorno de la vivienda, además de añadir algún aspecto relevante que considere necesario.
18	RIESGOS DETECTADOS	Marcar con (X) la opción que corresponda de acuerdo a riesgos detectados en el entorno de la vivienda, además de añadir algún aspecto relevante que considere necesario.
19	ASPECTOS GENERALES DE LA ENTREVISTA	La actitud, apariencia, lenguaje y participación de la persona usuaria; así como de los familiares presentes al momento de la entrevista.

No.	CONCEPTO	SE DEBE ANOTAR
20	NOMBRE DE LA O EL PERITO	El nombre completo de la o el perito que realizó la observación.

PJCDMX PODER JUDICIAL CIUDAD DE MÉXICO

MANUAL DE PROCEDIMIENTOS

PROCEDIMIENTOS

PJCDMX PODER JUDICIAL CIUDAD DE MÉXICO

INTERVENCIÓN ESPECIALIZADA TSJCDMX

SUBDIRECCIÓN DE TRABAJO SOCIAL

REFERENCIA LABORAL

FECHA _____
JUICIO _____
PTS/P/ _____

OBJETIVO:
_____
_____
_____

DATOS GENERALES

NOMBRE_____
EDAD_____ PUESTO_____ ANTIGÜEDAD LABORAL_____

CONDICIONES DE TRABAJO

NOMBRE DE LA EMPRESA, NEGOCIO O LUGAR DONDE SE DESEMPEÑARÁ LABORALMENTE _____
_____
EMPLEADOR O JEFA(E) INMEDIATO _____
HORARIO _____
TIPO DE CONTRATACIÓN _____
PRESTACIONES LABORALES:

1_____ 6_____
2_____ 7_____
3_____ 8_____
4_____ 9_____
5_____ 10_____

SUELDO _____
¿CÓMO CONSIDERA SU ÁMBITO LABORAL? _____
_____
¿ES CONDICIONADA SU PERMANENCIA LABORAL? _____
_____
¿ALGUNA VEZ HA PADECIDO ABUSO O MALTRATO POR PARTE DE SU EMPLEADOR? _____
_____
RECOMIENDA EL ÁMBITO LABORAL EN EL QUE TRABAJA SI ( ) NO ( ) ¿POR QUÉ? _____
_____

STS-PTS-P-RL-01

Página 1 de 2

PJCDMX PODER JUDICIAL CIUDAD DE MÉXICO

MANUAL DE PROCEDIMIENTOS

PROCEDIMIENTOS

PJCDMX PODER JUDICIAL CIUDAD DE MÉXICO

INTERVENCIÓN ESPECIALIZADA TSJCDMX

SUBDIRECCIÓN DE TRABAJO SOCIAL

DESCRIPCIÓN DE LA PERSONA ENTREVISTADA – MEDIA FILIACIÓN
(contestar por observación en caso de querer el entrevistado permanecer en anonimato).

Sexo	Edad aproximada	Estatura aproximada	Complexión	Color de piel
☐ Hombre ☐ Mujer	I__I__I años	I__I.I__I__I cm	☐ Delgada ☐Media ☐Robusta ☐Atlética ☐Obesa	☐Blanca ☐Morena clara ☐Morena ☒Negra

Cabello			
Según cantidad	**Forma**	**Largo**	**Color**
☐Abundante ☐Regular ☐Escaso ☐Calvicie	☐ Lacio ☐Ondulado ☐Crespo ☐Rizado	☐Corto ☐Mediano ☐Largo	☐Rubio ☐Rojizo ☐Castaño claro ☐Castaño oscuro ☐Negro ☐Cano

Rostro				
Forma	**Cejas**		**Color de ojos**	
☐Ovalada ☐Redonda ☐Cuadrada ☐Rectangular	☐Pobladas ☐Semi pobladas ☐Escasas	☐Cortas ☐Largas	☐Café oscuro ☐Café claro ☐Verdes ☐Azules ☐Grises	
Forma de ojos	**Nariz**		**Labios/boca**	
☐Redondos ☐Alargados	☐Aguileña ☐Recta ☐Ancha ☐Respingada ☐Redonda	☐Grande ☐Mediana ☐Pequeña	☐Gruesos ☐Superior grueso ☐Inferior grueso ☐Finos ☐Corazón	☐Grande ☐Mediana ☐Pequeña

Señas particulares
☐Cicatrices ☐Usa lentes ☐Tatuajes ☐Piercing ☐Discapacidad física ☐Lunares ☐Defectos físicos ☐Ninguno

Información adicional

NOMBRE DE LA O EL PERITO _____

LUGAR DE LA ENTREVISTA _____

STS-PTS-P-RL-01

Página 2 de 2

PJCDMX PODER JUDICIAL CIUDAD DE MÉXICO

MANUAL DE PROCEDIMIENTOS

PROCEDIMIENTOS

PJCDMX PODER JUDICIAL CIUDAD DE MÉXICO

INTERVENCIÓN ESPECIALIZADA TSJCDMX

SUBDIRECCIÓN DE TRABAJO SOCIAL

REFERENCIA LABORAL

FECHA (1) _____

JUICIO (2) _____

PTS/P/ (3) _____

OBJETIVO:

_____ (4) _____

_____

_____

DATOS GENERALES

NOMBRE_____ (05) _____

EDAD__ (06)___ PUESTO___ (07)_____ANTIGÜEDAD LABORAL_(8)_____

CONDICIONES DE TRABAJO

NOMBRE DE LA EMPRESA, NEGOCIO O LUGAR DONDE SE DESEMPEÑARÁ LABORALMENTE ____(9)_____

_____

EMPLEADOR O JEFA(E) INMEDIATO __(10)_____

HORARIO ___(11)_____

TIPO DE CONTRATACIÓN _____(12)_____

PRESTACIONES LABORALES: (13)

1_____ 6_____

2_____ 7_____

3_____ 8_____

4_____ 9_____

5_____ 10_____

SUELDO _____(14)_____

¿CÓMO CONSIDERA SU ÁMBITO LABORAL? ___(15)_____

_____

¿ES CONDICIONADA SU PERMANENCIA LABORAL? _(16)_____

_____

¿ALGUNA VEZ HA PADECIDO ABUSO O MALTRATO POR PARTE DE SU EMPLEADOR? ___(17)_____

_____

RECOMIENDA EL ÁMBITO LABORAL EN EL QUE TRABAJA SI ( ) NO ( ) ¿POR QUÉ? _____(18)_____

_____

STS-PTS-P-RL-01

Página 1 de 2

PJCDMX PODER JUDICIAL CIUDAD DE MÉXICO

INTERVENCIÓN ESPECIALIZADA TSJCDMX

SUBDIRECCIÓN DE TRABAJO SOCIAL

DESCRIPCIÓN DE LA PERSONA ENTREVISTADA – MEDIA FILIACIÓN
(contestar por observación en caso de querer el entrevistado permanecer en anonimato).

Sexo (19)	Edad aproximada (20)	Estatura aproximada (21)	Complexión (22)	Color de piel (23)
☐ Hombre ☐ Mujer	I__I__I años	I__I.I__I__I cm	☐ Delgada ☐Media ☐Robusta ☐Atlética ☐Obesa	☐Blanca ☐Morena clara ☐Morena ☐Negra

Cabello			
Según cantidad (24)	Forma (25)	Largo (26)	Color (27)
☐Abundante ☐Regular ☐Escaso ☐Calvicie	☐ Lacio ☐Ondulado ☐Crespo ☐Rizado	☐Corto ☐Mediano ☐Largo	☐Rubio ☐Rojizo ☐Castaño claro ☐Castaño oscuro ☐Negro ☐Cano

Rostro				
Forma (28)	Cejas (29)		Color de ojos (30)	
☐Ovalada ☐Redonda ☐Cuadrada ☐Rectangular	☐Pobladas ☐Semi pobladas ☐Escasas	☐Cortas ☐Largas	☐Café oscuro ☐Café claro ☐Verdes ☐Azules ☐Grises	
Forma de ojos (31)	Nariz (32)		Labios/boca (33)	
☐Redondos ☐Alargados	☐Aguileña ☐Recta ☐Ancha ☐Respingada ☐Redonda	☐Grande ☐Mediana ☐Pequeña	☐Gruesos ☐Superior grueso ☐Inferior grueso ☐Finos ☐Corazón	☐Grande ☐Mediana ☐Pequeña

Señas particulares (34)
☐Cicatrices ☐Usa lentes ☐Tatuajes ☐Piercing ☐Discapacidad física ☐Lunares ☐Defectos físicos ☐Ninguno

Información adicional (35)

NOMBRE DE LA O EL PERITO _____ **(36)** _____

LUGAR DE LA ENTREVISTA _____ **(37)** _____

STS-PTS-P-RL-01

Página 2 de 2

DESCRIPCIÓN DEL FORMATO

Nombre:	**REFERENCIA LABORAL**
Clave:	**STS-PTS-P-RL-01**
Objetivo:	Obtener información para la elaboración de la pericial en trabajo social en Materia Penal.
Elabora:	Subdirección de Trabajo Social.
Número de tantos:	Original.
Distribución:	Original.- Subdirección de Trabajo Social (Expediente general).

INSTRUCTIVO DE LLENADO

No.	CONCEPTO	SE DEBE ANOTAR
1	FECHA	El día, mes y año en que se realiza la entrevista para la pericial en trabajo social.
2	JUICIO	El juicio que se lleva acabo con la Autoridad Jurisdiccional que haya solicitado la realización de la pericial en trabajo social.
3	PTS/P/	El número de trabajo social asignado, para la realización de la pericial en trabajo social.
4	OBJETIVO	El objetivo conforme lo requerido por la Autoridad Jurisdiccional.
5	NOMBRE	El nombre completo de la persona entrevistada.
6	EDAD	Los años cumplidos que tiene la persona entrevistada.
7	PUESTO	Puesto que actualmente desempeña la persona entrevistada.
8	ANTIGÜEDAD LABORAL	El tiempo que lleva laborando la persona entrevistada en la empresa o negocio.
9	NOMBRE DE LA EMPRESA, NEGOCIO O LUGAR DONDE SE DESEMPEÑA LABORALMENTE	El nombre completo de la empresa, negocio, comercio o lugar donde la persona entrevistada labora.

No.	CONCEPTO	SE DEBE ANOTAR
10	EMPLEADOR O JEFA(E) INMEDIATO	El nombre completo del empleador o jefa(e) inmediato de la persona entrevistada.
11	HORARIO	El horario en el que la persona entrevistada labora.
12	TIPO DE CONTRATACIÓN	El tipo de contrato que tiene la persona entrevistada.
13	PRESTACIONES LABORALES	Las prestaciones laborales que tiene la persona entrevistada.
14	SUELDO	El sueldo (diario, semanal o mensual) que recibe la persona entrevistada.
15	¿CÓMO CONSIDERA SU ÁMBITO LABORAL?	Las consideraciones que tiene la persona entrevistada respecto del ambiente laboral en donde se encuentra.
16	¿ES CONDICIONADA SU PERMANENCIA LABORAL?	Si su permanencia en el empleo se encuentra condicionada por alguna situación en específico.
17	¿ALGUNA VEZ HA PADECIDO ABUSO O MALTRATO POR PARTE DE SU EMPLEADOR?	Si alguna vez ha padecido de abuso o maltrato por parte de la persona que lo contrato o de su jefa(e) inmediato.
18	RECOMIENDA EL ÁMBITO LABORAL EN EL QUE TRABAJA	Marcar con (X) la opción que corresponda y fundamentar su respuesta.

No.	CONCEPTO	SE DEBE ANOTAR
19	SEXO	Marcar con (X) el sexo correspondiente a la persona entrevistada.
20	EDAD APROXIMADA	Los años aproximados de acuerdo a la observación.
21	ESTATURA APROXIMADA	La estatura aproximada de acuerdo a la observación.
22	COMPLEXIÓN	Marcar con (X) la complexión que presenta la persona entrevistada.
23	COLOR DE PIEL	Marcar con (X) el color de piel que tiene la persona entrevistada.
24	SEGÚN CANTIDAD	Marcar con (X) la cantidad de cabello que tiene la persona entrevistada.
25	FORMA	Marcar con (X) la forma del cabello que tiene la persona entrevistada.
26	LARGO	Marcar con (X) el largo del cabello con la que cuenta la persona entrevistada.
27	COLOR	Marcar con (X) el color del cabello que tiene la persona entrevistada.
28	FORMA	Marcar con (X) la forma del rostro con la que cuenta la persona entrevistada.
29	CEJAS	Marcar con (X) las características de las cejas con las que cuenta la persona entrevistada.

No.	CONCEPTO	SE DEBE ANOTAR
30	COLOR DE OJOS	Marcar con (X) el color de los ojos que tiene la persona entrevistada.
31	FORMA DE OJOS	Marcar con (X) la forma de los ojos que posee la persona entrevistada.
32	NARIZ	Marcar con (X) las características de la nariz que posee la persona entrevistada.
33	LABIOS/BOCA	Marcar con (X) las características de los labios y la boca que se observan en la persona entrevistada.
34	SEÑAS PARTICULARES	Marcar con (X) las señas particulares que se observan en la persona entrevistada.
35	INFORMACIÓN ADICIONAL	Toda aquella información que no se encuentre contemplada en los puntos anteriores y que sea relevante en el juicio.
36	NOMBRE DE LA O EL PERITO	El nombre completo de la o el perito que realizó la entrevista.

PJCDMX PODER JUDICIAL CIUDAD DE MÉXICO — INTERVENCIÓN ESPECIALIZADA TSJCDMX

COORDINACION DE INTERVENCION ESPECIALIZADA PARA APOYO JUDICIAL
SUBDIRECCIÓN DE TRABAJO SOCIAL

ESTUDIO SOCIOECONÓMICO

Fecha: _____

ETS _____

1- OBJETIVO

2- DATOS GENERALES

Nombre: _____
Apellido paterno — Apellido materno — Nombre (s)

Domicilio: _____
Calle — N° Int. — N°Ext.

_____
Colonia — Alcaldía / Código Postal — Localidad

Edad: _____ Fecha de nacimiento: _____
Día — Mes — Año

Escolaridad: _____ ☐ Especificar: _____
En caso de ser carrera técnica, nivel superior o posgrado

Estado civil: _____ Religión: _____

3- ESTRUCTURA FAMILIAR

¿Con quién vive? (comenzar con la persona de mayor edad)

NOMBRE	EDAD	PARENTESCO	ESTADO CIVIL	ESCOLARIDAD	OCUPACIÓN

4- VIVIENDA

Posesión: _____ ☐ Propietario: _____
(Propia, rentada, prestada, hipotecada o intestada)

Distribución:

N° de niveles: _____ Sala _____ Área de lavado: _____
N° de recámaras: _____ Comedor: _____ Estacionamiento: _____
Baño completo: _____ Cocina: _____ Medio baño: _____

Otra área o espacio: _____

Página 1 de 6 **STS-ETS-GE-03**

PJCDMX PODER JUDICIAL CIUDAD DE MÉXICO — INTERVENCIÓN ESPECIALIZADA TSJCDMX

¿Se denotan características de hacinamiento? _____ Sí / NO

Material de construcción:

PISO	PAREDES	TECHO
(Precario o No precario)	(Precario o No precario)	(Precario o No precario)

Servicios básicos de la vivienda:

Agua potable	Energía eléctrica	Combustible para cocinar	Drenaje o fosa séptica	Conservación de alimentos
Sí / NO	Sí / NO	Sí / NO	Sí / NO	Sí / NO

Comercios (Tiendas, farmacias, mercados, bancos y servicios médicos)	Equipamiento (Instituciones educativas y de salud, espacios recreativos, culturales y religiosos)	Infraestructura y servicios públicos (Agua potable entubada, alumbrado público, recolección de basura, transporte, drenaje y vialidades pavimentadas)
Sí / NO	Sí / NO	Sí / NO

Ubicación: _____ (Rural o Urbano)

Urbano si cuenta con las características de comercios, equipamiento, infraestructura y servicios públicos.

¿Se destina más del 30% del ingreso familiar a gastos asociados a la vivienda? _____ Sí / NO

Se considera que una vivienda es asequible si un hogar destina menos del 30% de su ingreso en gastos asociados a la vivienda.

5- SALUD

¿Es derechohabiente o beneficiario de Seguridad Social o de Protección Social en Salud? _____ Sí / NO

_____
(Especificar nombre de Seguridad Social o Programa de Protección Social en Salud)

¿A dónde acude a recibir atención médica? _____

¿La persona entrevistada o alguno de sus dependientes económicos presenta discapacidad, enfermedad crónica y/o degenerativa? _____ Sí / NO

_____
Especificar quién lo padece, enfermedad y lugar dónde recibe atención médica

Cumple con alguna de las siguientes condiciones:

Es una persona receptora de cuidados o funge como cuidador primario informal _____ Sí / NO

6- SITUACIÓN LABORAL Y ECONÓMICA

¿Es laboralmente activo (a)? _____ Sí / NO ¿Posee Seguridad Social? _____ Sí / NO

Página 2 de 6 **STS-ETS-GE-03**

PJCDMX PODER JUDICIAL CIUDAD DE MÉXICO — INTERVENCIÓN ESPECIALIZADA TSJCDMX

Actividad, Puesto o Cargo que desempeña: _____

Nombre de la empresa o negocio _____

Domicilio: _____

Tipo de contrato: _____

Días y horarios: _____

Salario neto mensual: _____

Observaciones

INGRESO MENSUAL TOTAL DE LA PERSONA USUARIA: _____
Cifra en número — Cifra en letra

Salario mínimo mensual: _____ ¿Cumple con el salario mínimo? [ ]

¿Es dependiente económico? _____ (SI / NO) ¿De quién? _____
_____
_____
Especificar nombre y parentesco

Aportaciones adicionales	
Concepto	*Monto mensual*
Programas sociales y/o gubernamentales:	$ -
Pensión alimenticia (ordinarias y extraordinarias)	$ -
Apoyo familiar	$ -
Total de aportaciones adicionales:	$0.00

Página 3 de 6 **STS-ETS-GE-03**

PJCDMX PODER JUDICIAL CIUDAD DE MÉXICO — INTERVENCIÓN ESPECIALIZADA TSJCDMX

Egresos económicos				
Concepto			*Persona usuaria*	*Dependiente económico*
Alimentación / despensa				
GASTOS DE LA VIVIENDA	Renta / Hipoteca	$0.00		
	Predial			
	Energía eléctrica			
	Suministro de agua			
	Gas			
	Mantenimiento			
	Servicio telefónico e internet.			
Celular				
Ropa y calzado				
Recreación y entretenimiento				
Transporte público				
Gastos médicos				
GASTOS ESCOLARES	Inscripción			
	Colegiatura			
	Útiles			
	Libros			
	Uniforme			
	Zapatos			
	Material extra			
Otros				

EGRESO SUBTOTAL MENSUAL POR PERSONA:	$0.00	$0.00
EGRESO TOTAL MENSUAL	$0.00	
EGRESO TOTAL PRORRATEADO POR PERSONA	$ -	

Línea de Bienestar (Canasta alimentaria más canasta no alimentaria) _____

Conforme al EGRESO TOTAL MENSUAL POR PERSONA, ¿se cubre la Línea de Bienestar? ☐ SI / NO

Canasta Alimentaria (129)

Conforme al EGRESO TOTAL MENSUAL POR PERSONA, ¿se cubre la Canasta Alimentaria? ☐ SI / NO

¿Cuál es su grado de inseguridad alimentaria? _____ ☐

Situación Patrimonial

Es propietario (a) de bien inmueble: _____

Página 4 de 6 STS-ETS-GE-03

NIVEL DE VULNERABILIDAD SOCIAL

NOMBRE DE LA O EL PERITO _____

PJCDMX PODER JUDICIAL CIUDAD DE MÉXICO — INTERVENCIÓN ESPECIALIZADA TSJCDMX

COORDINACION DE INTERVENCION ESPECIALIZADA PARA APOYO JUDICIAL
SUBDIRECCIÓN DE TRABAJO SOCIAL
ESTUDIO SOCIOECONÓMICO

Fecha (1)

ETS (2)

1- OBJETIVO (3)

2- DATOS GENERALES

Nombre: **(4)**
Apellido paterno — Apellido materno — Nombre (s)

Domicilio: **(5)**
Calle — N° Int. — N°Ext.

Colonia — Alcaldía / Código Postal — Localidad

Edad: **(6)** Fecha de nacimiento: **(7)**
Día — Mes — Año

Escolaridad: **(8)** **(9)** Especificar: **(10)**
En caso de ser carrera técnica, nivel superior o posgrado

Estado civil: **(11)** Religión: **(12)**

3- ESTRUCTURA FAMILIAR

¿Con quién vive? (comenzar con la persona de mayor edad)

NOMBRE	EDAD	PARENTESCO	ESTADO CIVIL	ESCOLARIDAD	OCUPACIÓN
(13)	(14)	(15)	(16)	(17)	(18)

4- VIVIENDA

Posesión: **(19)** **(20)** Propietario: **(21)**
(Propia, rentada, prestada, hipotecada o intestada)

Distribución: **(22)**

N° de niveles: _____ Sala _____ Área de lavado: _____
N° de recámaras: _____ Comedor: _____ Estacionamiento: _____
Baño completo: _____ Cocina: _____ Medio baño: _____

Otra área o espacio: _____

Página 1 de 6 **STS-ETS-GE-03**

PJCDMX PODER JUDICIAL CIUDAD DE MÉXICO — INTERVENCIÓN ESPECIALIZADA TSJCDMX

¿Se denotan caracteristicas de hacinamiento? (23) Si / NO (24)

Material de construcción: (25)

PISO	PAREDES	TECHO
(Precario o No precario)	(Precario o No precario)	(Precario o No precario)

Servicios básicos de la vivienda: (26)

Agua potable	Energía electrica	Combustible para cocinar	Drenaje o fosa séptica	Conservación de alimentos
Si / NO	Si / NO	Si / NO	Si / NO	Si / NO

Comercios (Tiendas, farmacias, mercados, bancos y servicios médicos)	Equipamiento (Instituciones educativas y de salud, espacios recreativos, culturales y religiosos)	Infraestructura y servicios públicos (Agua potable entubada, alumbrado público, recolección de basura, transporte, drenaje y vialidades pavimentadas)
(27) Si / NO	(28) Si / NO	(29) Si / NO

Ubicación: (30) (Rural o Urbano) (31)

Urbano si cuenta con las características de comercios, equipamiento, infraestructura y servicios públicos

¿Se destina más del 30% del ingreso familiar a gastos asociados a la vivienda? (32) Si / NO (33)

Se considera que una vivienda es asequible si un hogar destina menos del 30% de su ingreso en gastos asociados a la vivienda.

5- SALUD

¿Es derechohabiente o beneficiario de Seguridad Social o de Protección Social en Salud? (34) Si / NO (35)

(36)
(Especificar nombre de Seguridad Social o Programa de Protección Social en Salud)

¿A dónde acude a recibir atención médica? (37)

¿La persona entrevistada o alguno de sus dependientes económicos presenta discapacidad, enfermedad crónica y/o degenerativa? (38) Si / NO

(39)
Especificar quién lo padece, enfermedad y lugar dónde recibe atención médica

Cumple con alguna de las siguientes condiciones:

Es una persona receptora de cuidados o funge como cuidador primario informal (40) Si / NO (41)

6- SITUACIÓN LABORAL Y ECONÓMICA

¿Es laboralmente activo (a)? (42) Si / NO (43) ¿Posee Seguridad Social? (44) Si / NO (45)

Página 2 de 6 **STS-ETS-GE-03**

PJCDMX PODER JUDICIAL CIUDAD DE MÉXICO — INTERVENCIÓN ESPECIALIZADA TSJCDMX

Actividad, Puesto o Cargo que desempeña: (46)

Nombre de la empresa o negocio (47)

Domicilio: (48)

Tipo de contrato: (49)

Días y horarios: (50)

Salario neto mensual: (51)

Observaciones
(52)

INGRESO MENSUAL TOTAL DE LA PERSONA USUARIA: (53)

Cifra en número — Cifra en letra

Salario mínimo mensual: (54). ¿Cumple con el salario mínimo? (55)

¿Es dependiente económico? (56) Si / NO ¿De quién? (57)

Especificar nombre y parentesco

Aportaciones adicionales		
Concepto	*Monto mensual*	
Programas sociales y/o gubernamentales:	$ -	(58)
Pensión alimenticia (ordinarias y extraordinarias)	$ -	(59)
Apoyo familiar	$ -	(60)
Total de aportaciones adicionales:	$0.00	(61)

Página 3 de 6 STS-ETS-GE-03

PJCDMX PODER JUDICIAL CIUDAD DE MÉXICO — INTERVENCIÓN ESPECIALIZADA TSJCDMX

Egresos económicos				
Concepto			*Persona usuaria (62)*	*Dependiente económico (63)*
Alimentación / despensa				
GASTOS DE LA VIVIENDA	Renta / Hipoteca	$0.00 (64)		
	Predial			
	Energía eléctrica			
	Suministro de agua			
	Gas			
	Mantenimiento			
	Servicio telefónico e internet.			
Celular				
Ropa y calzado				
Recreación y entretenimiento				
Transporte público				
Gastos médicos				
GASTOS ESCOLARES	Inscripción			
	Colegiatura			
	Útiles			
	Libros			
	Uniforme			
	Zapatos			
	Material extra			
Otros				

EGRESO SUBTOTAL MENSUAL POR PERSONA: (65)	$0.00	$0.00
EGRESO TOTAL MENSUAL	$0.00 (66)	
EGRESO TOTAL PRORRATEADO POR PERSONA	$ (67)	

Línea de Bienestar (Canasta alimentaria más canasta no alimentaria) (68).

Conforme al EGRESO TOTAL MENSUAL POR PERSONA, ¿se cubre la Línea de Bienestar? (69) SI / NO

Canasta Alimentaria (70)

Conforme al EGRESO TOTAL MENSUAL POR PERSONA, ¿se cubre la canasta alimentaria? (71) SI / NO

¿Cuál es su grado de inseguridad alimentaria? (72) (73)

Situación Patrimonial

Es propietario (a) de bien inmueble: (74)

Página 4 de 6 STS-ETS-GE-03

PJCDMX PODER JUDICIAL CIUDAD DE MÉXICO — INTERVENCIÓN ESPECIALIZADA TSJCDMX

Es propietario (a) de vehículo: (75)

Deudas: (76)

1

2

Observaciones
(77)

ESTRATIFICACIÓN SOCIOECONÓMICA

TABLA: Detección de vulnerabilidades sociales

Variable	*Dimensión*		*Resultado*	
1- EDUCACIÓN	Rezago educativo	(78)	0	0
2-VIVIENDA	Seguridad de la tenencia	(79)	0	0
	Habitabilidad	(80)	0	
	Servicios Básicos	(81)	0	
	Asequibilidad	(82)	0	
	Calidad	(83)	0	
	Ubicación	(84)	0	
3- SALUD	Accesibilidad	(85)	0	0
	Proveedor o receptor de cuidados	(86)	0	
4- ALIMENTOS	Línea de bienestar	(87)	0	0
	Inseguridad alimentaria	(88)	0	0
5- SITUACIÓN LABORAL Y ECONÓMICA	Situación laboral	(89)	0	0
	Seguridad Social	(90)	0	
	Ingreso familiar	(91)	0	

Puntuación total: **0** (92)

Canasta alimentaria (93)

Egreso total prorrateado por persona (94)

Línea de Bienestar (Canasta alimentaria más canasta no alimentaria) (95).

NIVEL DE VULNERABILIDAD SOCIAL
(96)

NOMBRE DE LA O EL PERITO (97) _____

DESCRIPCIÓN DEL FORMATO

Nombre:	**ESTUDIO SOCIOECONÓMICO**
Clave:	**STS-ETS-GE-03**
Objetivo:	Obtener información para la elaboración del estudio socioeconómico para aplicar descuento o exención de pago en la cuota de recuperación de las periciales que ofrece el Instituto de Servicios Periciales y Ciencias Forenses o la Dirección de Evaluación Psicológica.
Elabora:	Subdirección de Trabajo Social.
Número de tantos:	Original.
Distribución:	Original. - Subdirección de Trabajo Social (Expediente general).

INSTRUCTIVO DE LLENADO

No.	CONCEPTO	SE DEBE ANOTAR
1	FECHA	El día, mes y año en que se realiza el estudio socioeconómico para exención de pago.
2	ETS	El número de trabajo social asignado, al estudio socioeconómico para exención de pago.
3	OBJETIVO	Exponer las características socioeconómicas de la persona entrevistada, en la tramitación para aplicar descuento o exención de pago en la cuota de recuperación señalando el tipo de prueba pericial solicitada.
4	NOMBRE	El nombre completo de la persona usuaria a quien se le realiza el estudio socioeconómico.
5	DOMICILIO	El domicilio completo de la persona usuaria a quien se le realiza el estudio socioeconómico.
6	EDAD	Los años cumplidos que tiene la persona usuaria a quien se le realiza el estudio socioeconómico.
7	FECHA DE NACIMIENTO	El día, mes y año de nacimiento de la persona usuaria a quien se le realiza el estudio socioeconómico.
8	ESCOLARIDAD	El último grado escolar de la persona usuaria a quien se le realiza el estudio socioeconómico.

No.	CONCEPTO	SE DEBE ANOTAR
9	VARIABLE EDUCACIÓN REZAGO EDUCATIVO	El número 1 tomando en consideración que la persona a quien se le realizará el estudio socioeconómico cumpla con alguno de los siguientes criterios: • Tiene de 3 a 21 años, no cuenta con la educación obligatoria y no asiste a un centro de educación formal. •Tiene 22 años o más, nació a partir del año 1998 y no ha terminado la educación obligatoria (media superior). • Tiene 16 años o más, nació antes de 1982 y no cuenta con el nivel de educación obligatorio vigente en el momento en que debía haberlo cursado (primaria completa). • Tiene 16 años o más, nació a entre 1982 y 1997 y no cuenta con el nivel de educación obligatoria vigente en el momento en que debía haberla cursado (secundaria completa). En caso contrario, se anotará el número 0, sólo si está en edad escolar y asiste a la escuela o si de acuerdo a su edad ha concluido la primaria o secundaria, según los criterios antes señalados.
10	ESPECIFICAR	En caso de ser carrera técnica, nivel superior o posgrado de la persona a quien se le realizará el estudio socioeconómico.
11	ESTADO CIVIL	El estado civil actual de la persona usuaria a quien se le realiza el estudio socioeconómico.
12	RELIGIÓN	La religión que profesa la persona usuaria a quien se le realiza el estudio socioeconómico.

No.	CONCEPTO	SE DEBE ANOTAR
13	NOMBRE	El nombre completo de las personas que habitan en el mismo domicilio que la persona usuaria (en caso de ser más de una, se puede utilizar los demás campos del cuadro, según se requiera).
14	EDAD	La edad de las personas que habitan en el mismo domicilio que la persona usuaria (en caso de ser más de una se puede utilizar los demás campos del cuadro, según se requiera).
15	PARENTESCO	El parentesco de las personas que habitan en el mismo domicilio que la persona usuaria (en caso de ser más de una, persona se puede utilizar los demás campos del cuadro, según se requiera).
16	ESTADO CIVIL	El estado civil de las personas que habitan en el mismo domicilio que la persona usuaria (en caso de ser más de una, se puede utilizar los demás campos del cuadro, según se requiera).
17	ESCOLARIDAD	La escolaridad de las personas que habitan en el mismo domicilio que la persona usuaria (en caso de ser más de una, se puede utilizar los demás campos del cuadro, según se requiera).
18	OCUPACIÓN	La ocupación actual de las personas que habitan en el mismo domicilio que la persona usuaria (en caso de ser más de una, se puede utilizar los demás campos del cuadro, según se requiera).

No.	CONCEPTO	SE DEBE ANOTAR
19	POSESIÓN	El tipo de posesión que tiene la persona usuaria respecto de la vivienda en la que habita.
20	VARIABLE VIVIENDA SEGURIDAD DE LA TENENCIA	El número 0, en el caso de contar la persona a quien se le realizara el estudio socioeconómico con escritura pública, contrato, sentencia o cualquier documento público o privado que acredite la compraventa, la donación, la herencia, la prescripción positiva u otro medio de adquisición de inmuebles a su nombre y en particular de la seguridad de la tenencia de la vivienda en alquiler, también se requiere un documento público o privado que certifique su legítima posesión, es decir, en caso de arrendamiento o usufructo; en caso contrario, que no cumple con los criterios antes señalados se anotará en número 1.
21	PROPIETARIO	El nombre completo de la persona propietaria del inmueble que habita la persona usuaria.
22	DISTRIBUCIÓN	En la línea correspondiente el número existente de espacios observados en la vivienda.
23	¿SE DENOTAN CARACTERISTICAS DE HACINAMIENTO?	La opción correspondiente considerando la existencia de hacinamiento en la vivienda en la que habita la persona entrevistada.
24	VARIABLE VIVIENDA HABITABILIDAD	El número 0 tomando en consideración que la vivienda cuente con espacios que permitan que el número de personas por

No.	CONCEPTO	SE DEBE ANOTAR
		cuarto sea menor a 2.5 y en caso de no cumplir con lo anterior se deberá colocar el número 1.
25	MATERIAL DE CONSTRUCCIÓN VARIABLE VIVIENDA CALIDAD	En las líneas respectivas el número 0 tomando en consideración que la vivienda cuente con materiales de construcción de calidad y no precarios en cada una de las opciones; y en caso de que alguno de ellos se encuentre en condición de precario anotar el número 1.
26	SERVICIOS BÁSICOS DE LA VIVIENDA VARIABLE SERVICIOS BÁSICOS	En los cuadros respectivos el número 0 tomando en consideración que la vivienda que habita la persona entrevistada cuente con servicios básicos y se tenga conservación de los alimentos; y en caso de que alguno de ellos no se cumpla anotar el número 1.
27	COMERCIOS	La opción correspondiente según sea el caso, considerando si el entorno donde habita la persona usuaria tiene cercanía a tiendas, farmacias, mercados, bancos y servicios médicos.
28	EQUIPAMIENTO	La opción correspondiente según sea el caso, considerando si el entorno de la persona usuaria se encuentra equipado de instituciones educativas y de salud, espacios recreativos, culturales y religiosos.
29	INFRAESTRUCTURA Y SERVICIOS PÚBLICOS	La opción correspondiente según sea el caso, considerando si el entorno de la persona entrevistada cuenta con infraestructura y servicios públicos como lo son agua potable entubada, alumbrado público, recolección de basura, transporte, drenaje y vialidades pavimentadas.

No.	CONCEPTO	SE DEBE ANOTAR
30	UBICACIÓN	La zona en la que habita la persona usuaria.
31	VARIABLE VIVIENDA UBICACIÓN	El número 0 tomando en consideración que la gente tenga una vivienda digna emplazada en un espacio adecuado en términos de asentamientos humanos sustentables, es decir, que posea la infraestructura básica y esté próxima a su fuente de empleo y de los espacios donde realiza sus actividades cotidianas, en caso contrario realizar la anotación 1.
32	¿SE DESTINA MÁS DEL 30% DEL INGRESO FAMILIAR A GASTOS ASOCIADOS A LA VIVIENDA?	La opción correspondiente según sea el caso, si la persona usuaria destine más del 30% del ingreso familiar a gastos asociados a la vivienda.
33	VARIABLE VIVIENDA ASEQUIBILIDAD	El número 0 tomando en consideración que una vivienda es asequible si un hogar destina menos del 30% de su ingreso en gastos asociados a la vivienda, en caso contrario colocar 1.
34	¿ES DERECHOHABIENTE O BENEFICIARIO DE SEGURIDAD SOCIAL O DE PROTECCIÓN SOCIAL EN SALUD?	La opción correspondiente según sea el caso, si la persona usuaria, cuenta con algún tipo de seguridad social o protección social de salud.
35	VARIABLE SALUD ACCESIBILIDAD	El número 0 en caso de que la persona usuaria cuente con algún tipo de seguridad social o protección social de salud o el número 1 si una persona usuaria experimenta esta situación por carecer de adscripción o derecho a recibir servicios médicos de alguna institución que los presta, incluidos el Seguro Popular,

No.	CONCEPTO	SE DEBE ANOTAR
		las instituciones públicas de seguridad social o los servicios médicos privados.
36	ESPECIFICAR NOMBRE DE SEGURIDAD SOCIAL O PROGRAMA DE PROTECCIÓN SOCIAL EN SALUD	El nombre completo de la institución a la que se encuentra afiliada la persona usuaria.
37	¿A DÓNDE ACUDE A RECIBIR ATENCIÓN MÉDICA?	El lugar en donde la persona usuaria suele recibir atención médica.
38	¿EL PERSONA ENTREVISTADA O ALGUNO DE SUS DEPENDIENTES ECONÓMICOS PRESENTA DISCAPACIDAD, ENFERMEDAD CRÓNICA Y/O DEGENERATIVA?	La opción correspondiente según sea el caso, si la persona usuaria o alguno de sus dependientes económicos padecen alguna enfermedad o discapacidad.
39	ESPECIFICAR QUIÉN LO PADECE, ENFERMEDAD Y LUGAR DÓNDE RECIBE ATENCIÓN MÉDICA	El nombre completo de la persona que padece alguna enfermedad, el tipo de enfermedad, el nombre del tratamiento ya sea físico, psicológico o médico, si lleva algún tratamiento y dónde lo recibe.
40	ES UNA PERSONA RECEPTORA DE CUIDADOS O FUNGE	La opción correspondiente según sea el caso, considerando su la persona usuaria es receptora de cuidados o funja como cuidador primario informal.

No.	CONCEPTO	SE DEBE ANOTAR
	COMO CUIDADOR PRIMARIO INFORMAL	
41	VARIABLE SALUD PROVEEDOR O RECEPTOR DE CUIDADOS	El número 0 en caso de no ser una persona receptora de cuidados o fungir como cuidador primaria informal, en caso contrario colocar el número 1.
42	¿ES LABORALMENTE ACTIVO(A)?	La opción correspondiente según sea el caso, considerando si la persona usuaria percibe rendimientos del trabajo como consecuencia de la prestación efectiva de sus servicios retribuidos por cuenta ajena y dentro del ámbito de organización, desarrollando una actividad laboral.
43	VARIABLE SITUACIÓN LABORAL Y ECONÓMICA	El número 0, en caso de haber respondido positivamente a la pregunta número 42 y en caso contrario registrar el número 1, ya que se considera que no puede adquirir la canasta alimentaria con el ingreso de un trabajo.
44	¿POSEE SEGURIDAD SOCIAL?	La opción correspondiente según sea el caso considerando si la persona usuaria cuenta con algún tipo de seguridad social.
45	VARIABLE SITUACIÓN LABORAL Y ECONÓMICA SEGURIDAD SOCIAL	El número 1 si la persona usuaria no entra en alguna de las clasificaciones siguientes: 1) la población económicamente activa (PEA), asalariada, si disfruta de las prestaciones establecidas en el artículo 2° de la Ley del Seguro Social por parte de su trabajo; 2) dado el carácter voluntario de la inscripción al sistema por parte de ciertas categorías ocupacionales, la población trabajadora no asalariada o independiente que tenga acceso a la seguridad social por disponer de servicios médicos como prestación laboral o por

No.	CONCEPTO	SE DEBE ANOTAR
		contratación voluntaria al régimen obligatorio del Instituto Mexicano del Seguro Social (IMSS) y, además, contar con un Sistema de Ahorro para el Retiro (SAR) o una Administradora de Fondos para el Retiro (Afore); 3) la población en general que acceda a esta cuando goza de alguna jubilación o pensión o es familiar de una persona dentro o fuera del hogar con acceso a la seguridad social; 4) la población en edad de jubilación (65 años o más) que cuenta con dicho acceso por ser beneficiaria de algún programa social de pensiones para adultos mayores cuyo monto mensual otorgado sea mayor o igual al valor promedio de la canasta alimentaria, en caso contrario, colocar el número 0.
46	ACTIVIDAD, PUESTO O CARGO QUE DESEMPEÑA	El puesto, actividad o cargo que desempeña la persona usuaria.
47	NOMBRE DE LA EMPRESA O NEGOCIO	El nombre de la empresa o negocio donde labora la persona la persona usuaria
48	DOMICILIO	El tipo de contrato con el que cuenta la persona usuaria en el lugar donde labora.
49	TIPO DE CONTRATO	Especificar el tipo de contrato con el que cuenta en el trabajo la persona a evaluar.
50	DÍAS Y HORARIOS	Los días y el horario en el que labora la persona usuaria.
51	SALARIO NETO MENSUAL	El monto mensual que percibe la persona usuaria por su actividad laboral, en caso de que trabaje de manera

No.	CONCEPTO	SE DEBE ANOTAR
		independiente, indicar el monto mensual máximo y mínimo de dicha labor.
52	OBSERVACIONES	Si existe algún dato adicional de relevancia de la persona usuaria
53	INGRESO MENSUAL TOTAL DE LA PERSONA USUARIA	El ingreso mensual que percibe en cantidad y letra.
54	SALARIO MÍNIMO MENSUAL	El monto del salario mínimo que debe recibir una persona con empleo por los servicios que ha prestado en su jornada de trabajo, fijados por la Comisión Nacional de los Salarios Mínimos.
55	¿CUMPLE CON EL SALARIO MÍNIMO? VARIABLE SITUACIÓN LABORAL Y ECONÓMICA INGRESO FAMILIAR	El resultado del comparativo entre el ingreso mensual total de la persona usuaria y el monto de salario mínimo mensual, colocando el número 0 en caso de si cumplir y en caso contrario el número 1.
56	¿ES DEPENDIENTE ECONÓMICO?	Marcar con (X) la opción que corresponda, si la persona usuaria es depende económicamente de otra, en razón a que carecen de ingresos propios que les permitan independencia económica.
57	¿DE QUIÉN?	El nombre completo y parentesco de la persona de quien depende económica la persona usuaria.

No.	CONCEPTO	SE DEBE ANOTAR
58	PROGRAMAS SOCIALES Y/O GUBERNAMENTALES	El ingreso que recibe la persona usuaria por concepto de programas gubernamentales, en caso de que no reciba colocar 0.
59	PENSIÓN ALIMENTICIA (ORDINARIAS Y EXTRAORDINARIAS)	El ingreso que recibe la persona usuaria por concepto de pensión alimenticia, considerando las prestaciones ordinarias y extraordinarias de esta, en caso de que no reciba colocar 0.
60	APOYO FAMILIAR	El monto del apoyo económico o en especie que recibe la persona usuaria, en caso de que no reciba colocar 0.
61	TOTAL DE APORTACIONES ADICIONALES	El monto mensual en cantidad sumando el ingreso por programas sociales y/o gubernamentales, pensión alimenticia (ordinarias y extraordinarias) y apoyo familiar.
62	PERSONA USUARIA	Según corresponda, el gasto mensual que destina para sí misma la persona usuaria, respecto de los conceptos que se enuncian.
63	DEPENDIENTE ECONÓMICO	De acuerdo al número de dependientes económicos, el gasto mensual que destina la persona usuaria, respecto de los conceptos que se enuncian.
64	GASTOS DE VIVIENDA	La suma de los gastos de la vivienda.
65	EGRESO SUBTOTAL MENSUAL POR PERSONA	La suma mensual de los conceptos enunciados de egresos, considerando a la persona usuaria y a sus dependientes económicos en caso de tenerlos.

No.	CONCEPTO	SE DEBE ANOTAR
66	EGRESO TOTAL MENSUAL	La suma mensual del egreso de la persona usuaria y sus dependientes económicos.
67	EGRESO TOTAL PRORRATEADO POR PERSONA	El resultado de la división del egreso total mensual entre el número de personas registradas en la tabla de egresos económicos.
68	LÍNEA DE BIENESTAR (CANASTA ALIMENTARIA MÁS CANASTA NO ALIMENTARIA)	El monto correspondiente de acuerdo a la última actualización por el CONEVAL de los valores monetarios a pesos corrientes por persona de la Línea de Pobreza por Ingresos (canasta alimentaria más no alimentaria) según corresponda para lugares de residencia rurales y urbanos. https://www.coneval.org.mx/Medicion/MP/Paginas/Lineas-de-Pobreza-por-Ingresos.aspx
69	CONFORME AL EGRESO TOTAL MENSUAL POR PERSONA, ¿SE CUBRE LA LÍNEA DE BIENESTAR?	La respuesta según corresponda al resultado del comparativo entre los egresos manifestados en la respuesta 67 y 68, donde será SI en caso de que el egreso total mensual sea igual o mayor al establecido por el CONEVAL y en caso contrario NO, debido a que es insuficiente para adquirir los productos de las canastas referidas.
70	CANASTA ALIMENTARIA	El monto correspondiente de acuerdo a la última actualización por el CONEVAL de los valores monetarios a pesos corrientes por persona de la Línea de Pobreza por Ingresos de canasta alimentaria según corresponda para lugares de residencia rurales y urbanos.
71	CONFORME AL EGRESO TOTAL MENSUAL POR	La respuesta según corresponda al resultado del comparativo entre los egresos manifestados en las respuestas 67 y 70,

No.	CONCEPTO	SE DEBE ANOTAR
	PERSONA, ¿SE CUBRE LA CANASTA ALIMENTARIA?	donde será SI en caso de que el egreso por persona sea igual o mayor al establecido por el CONEVAL y en caso contrario NO, debido a que es insuficiente para adquirir los productos de la canasta alimentaria.
72	¿CUÁL ES SU GRADO DE INSEGURIDAD ALIMENTARIA?	El resultado del conjunto de reactivos que tienen por objetivo medir la seguridad alimentaria en el hogar y conocer si en los últimos tres meses por falta de dinero o recursos algún integrante del hogar; tuvo una alimentación basada en muy poca variedad de alimentos, dejó de desayunar, comer o cenar, comió menos de lo que piensa debía comer, se quedó sin comida, sintió hambre pero no comió, comió una vez al día o dejó de comer todo un día y en caso de que habiten con el entrevistado menores de dieciocho años se considera una lista de otras seis preguntas similares a las descritas anteriormente; posteriormente se obtiene la sumatoria de respuestas negativas recibidas por parte de la persona entrevistada, con el fin de determinar el grado de inseguridad alimentaria según el tipo de hogar, ya sea, nulo, leve, moderado o grave.
73	VARIABLE ALIMENTOS SEGURIDAD ALIMENTARIA	El número 0 si la persona usuaria no presenta carencia en el acceso a la alimentación y si los hogares en los que reside tienen seguridad alimentaria o un grado de inseguridad alimentaria leve y en caso contrario el número 1 por presentar un grado de inseguridad alimentaria moderado o severo.
74	ES PROPIETARIO (A) DE BIEN INMUEBLE	La opción correspondiente según sea el caso de la persona usuaria.

No.	CONCEPTO	SE DEBE ANOTAR
75	ES PROPIETARIO (A) DE VEHÍCULO	La opción correspondiente según sea el caso de la persona usuaria.
76	DEUDAS	En caso de que la persona a entrevistar cuente con algún tipo de deuda, especificar la persona o la institución, monto, desde cuándo, y el monto de los abonos que realiza para pagar su deuda.
77	OBSERVACIONES	Todos los aspectos que se considere o detecte relevantes y que no se encuentren contemplados anteriormente.
78	REZAGO EDUCATIVO	En la primera columna de resultados el número obtenido en la respuesta número 9.
79	SEGURIDAD DE LA TENENCIA	En la primera columna de resultados el número obtenido en la respuesta número 20.
80	HABITABILIDAD	En la primera columna de resultados el número obtenido en la respuesta número 24.
81	SERVICIOS BÁSICOS	En la primera columna de resultados el número obtenido en la respuesta número 26.
82	ASEQUIBILIDAD	En la primera columna de resultados el número obtenido en la respuesta número 33.
83	CALIDAD	En la primera columna de resultados el número obtenido en la respuesta número 25.
84	UBICACIÓN	En la primera columna de resultados el número obtenido en la respuesta número 31.

No.	CONCEPTO	SE DEBE ANOTAR
85	ACCESIBILIDAD	En la primera columna de resultados el número obtenido en la respuesta número 35.
86	PROVEEDOR O RECEPTOR DE CUIDADOS	En la primera columna de resultados el número obtenido en la respuesta número 41.
87	LÍNEA DE BIENESTAR	En la primera columna de resultados el número 0 si la respuesta número 69 es SI y en caso contrario 1 si la respuesta es NO.
88	INSEGURIDAD ALIMENTARIA	En la primera columna de resultados el número obtenido en la respuesta número 73.
89	SITUACIÓN LABORAL	En la primera columna de resultados el número obtenido en la respuesta número 60.
90	SEGURIDAD SOCIAL	En la primera columna de resultados el número obtenido en la respuesta número 62.
91	INGRESO FAMILIAR	En la primera columna de resultados el número obtenido en la respuesta número 55.
92	PUNTUACIÓN TOTAL	La suma del número total obtenido en la segunda columna de resultado, solo se tomará en cuenta en las variables de vivienda, salud y situación laboral y económica, el número 1 en caso de que una o más dimensiones tengan dicho resultado, debido a que es una evaluación binaria de 0 y 1.
93	CANASTA ALIMENTARIA	El monto correspondiente de acuerdo a la última actualización por el CONEVAL de los valores monetarios a pesos corrientes por persona de la Línea de Pobreza por Ingresos de canasta

No.	CONCEPTO	SE DEBE ANOTAR
		alimentaria según corresponda para lugares de residencia rurales y urbanos.
94	EGRESO TOTAL PRORRATEADO POR PERSONA	El resultado de la división del egreso total mensual entre el número de personas registradas en la tabla de egresos económicos.
95	LÍNEA DE BIENESTAR (CANASTA ALIMENTARIA MÁS CANASTA NO ALIMENTARIA)	El monto correspondiente de acuerdo a la última actualización por el CONEVAL de los valores monetarios a pesos corrientes por persona de la Línea de Pobreza por Ingresos (canasta alimentaria más no alimentaria) según corresponda para lugares de residencia rurales y urbanos.
96	NIVEL DE VULNERABILIDAD SOCIAL	De acuerdo al resultado obtenido de la tabla de detección de vulnerabilidades sociales y del análisis de egresos tomando en consideración el valor de la Línea de Bienestar (Canasta alimentaria más canasta no alimentaria) y la canasta alimentaria, el nivel de vulnerabilidad que corresponda de acuerdo a los siguientes criterios: **NIVEL 1 – Nula vulnerabilidad social.** Aquella población que su egreso por ALIMENTOS es igual o superior a la Línea de Bienestar (Canasta alimentaria más no alimentaria), y no presenta carencia social. **NIVEL 2 – Baja vulnerabilidad social.** Aquella población que presenta una o más carencias sociales, pero cuyo egreso por ALIMENTOS es igual o superior a la Línea de Bienestar (Canasta alimentaria más no alimentaria). **NIVEL 3 – Media vulnerabilidad social.**

No.	CONCEPTO	SE DEBE ANOTAR
		Aquella población que presenta una o más carencias sociales, pero cuyo egreso por ALIMENTOS es menor a la Línea de Bienestar (Canasta alimentaria más no alimentaria). **NIVEL 4 – Alta vulnerabilidad social.** Aquella población que presenta más de tres carencias sociales y cuyo egreso por ALIMENTOS es menor a la Canasta alimentaria.
97	NOMBRE DE LA O EL PERITO	El nombre completo de la o el perito que realizó el estudio socioeconómico.

PJCDMX PODER JUDICIAL CIUDAD DE MÉXICO

MANUAL DE PROCEDIMIENTOS

PROCEDIMIENTOS

Procedimiento: CIEAJ-013	Asignación de cita para la práctica de pericial en trabajo social por videollamada.
Objetivo general:	Programar cita para la práctica de pericial en trabajo social por videollamada, ordenadas por las y los juzgadores de las Autoridades Jurisdiccionales.
Políticas y normas de operación:	

1. Las actividades sustantivas de la Subdirección de Trabajo Social, consisten en la realización de periciales en trabajo social y podrán ser ordenados por la Autoridad Jurisdiccional.

2. La Subdirección de Trabajo Social proporcionará sus servicios únicamente a las personas que expresamente determine la Autoridad Jurisdiccional, derivado de procedimientos seguidos ante la jurisdicción del Tribunal Superior de Justicia de la Ciudad de México.

3. Los oficios que se reciben en la Subdirección de Trabajo Social para la realización de periciales en trabajo social por videollamada deberán contener la siguiente información:
   a) Rubro de referencia;
   b) Motivo del peritaje;
   c) Nombre completo y correcto de la o las persona(s) a quien(es) se les deberá realizar el peritaje en trabajo social;
   d) Domicilio completo del lugar en el que actualmente reside (calle, avenida, callejón, cerrada o andador, número exterior, número interior, colonia, alcaldía y código postal);
   e) Número telefónico, ya sea celular o de casa de la persona usuaria; y,
   f) Correo electrónico de la persona usuaria.

4. El oficio que no cuente con los datos necesarios para poder llevar a cabo la pericial, se le dará contestación indicando a la Autoridad Jurisdiccional los datos que hacen falta.
5. Los oficios que no cuenten con antecedentes en la Subdirección de Trabajo Social se les abrirá un expediente nuevo, al cual se le asignará un número progresivo de registro interno que consta de tres letras que representan el estudio, seguidas de una diagonal, número consecutivo, diagonal y año del ejercicio. Ejemplo: PTS/0001/2022.

6. Los oficios que ya tengan antecedente en la Subdirección de Trabajo Social, se anexarán al expediente anterior respetando el número de registro que tenía asignado, siempre y cuando sean del mismo año, en caso que no cuente con el antecedente, se dará un registro nuevo.

7. La Subdirección de Trabajo Social, una vez recibido el ordenamiento emitido por la Autoridad Jurisdiccional para la práctica de la pericial en trabajo social y de haberse cerciorado de que cumple con los requisitos señalados, por conducto de la Autoridad Jurisdiccional, se solicitará a la persona usuaria que por lo menos 24 horas antes de la fecha programada para el cotejo, envíe copia de su identificación oficial y comprobante de domicilio en el que actualmente habite (no mayor a tres meses), al correo institucional indicado en el oficio de referencia; cuando una persona usuaria no cumpla con el envío de los documentos señalados en el término establecido, se informará a la Autoridad Jurisdiccional para los efectos conducentes.

8. Se tendrán como identificaciones oficiales, las siguientes:
   a) Credencial para votar expedida por el Instituto Nacional Electoral;
   b) Pasaporte;
   c) Cédula profesional;
   d) Cartilla militar;
   e) Licencia de manejo;
   f) Identidad postal;

g) Constancia de residencia;
h) Alguna otra identificación con fotografía, expedida por alguna institución pública.

9. Se recibirán como comprobante de domicilio, los siguientes;
   a) Recibo de luz;
   b) Recibo de predio;
   c) Recibo de agua;
   d) Recibo de teléfono e internet;
   e) Contrato de arrendamiento;
   f) Recibos de pago de renta;
   g) Constancia de residencia.

10. El cotejo realizado por llamada telefónica, se realizará en los horarios laborales establecidos por el Tribunal Superior de Justicia de la Ciudad de México y dará inicio puntualmente el día y hora fijada previamente.

11. La información obtenida durante el cotejo por llamada telefónica, estará protegida, resguardada y será confidencial de conformidad con lo establecido en la Ley de Protección de Datos Personales en Posesión de Sujetos Obligados de la Ciudad de México, así como en los Lineamientos Generales de Protección de Datos Personales en Posesión de Sujetos Obligados de la Ciudad de México.

12. La persona cotejadora le informará del uso del aviso de privacidad del área, mismo que enviará vía correo electrónico a la persona usuaria para que éste lo firme y devuelva por la misma vía.

13. La persona cotejadora durante el desarrollo del cotejo informará a la persona usuaria en qué consiste el peritaje en trabajo social por videollamada.

14. Si la persona usuaria está de acuerdo en que le sea practicado el peritaje en trabajo social por videollamada y cuente con los medios tecnológicos necesarios para su realización, se le enviará vía correo electrónico el Consentimiento Informado (STS-PTSV-CI-01).

15. La persona usuaria deberá leer y firmar el Consentimiento Informado (STS-PTSV-CI-01) y enviarlo vía correo electrónico a la persona cotejadora, a fin de agendar el día y la hora en que se practicará el peritaje en trabajo social por videollamada.

16. La persona cotejadora enviará el turno de la persona usuaria con la fecha en que se le realizará la pericial en trabajo social por videollamada, mismo que deberá firmar y regresar por la misma vía a la antes referida.

17. La persona cotejadora enviará la encuesta de satisfacción a la persona usuaria, mismo que deberá requisitar y devolver por la misma vía a la antes referida, la cual no es de carácter obligatorio.

18. La Subdirección de Trabajo Social no agendará cita para el peritaje en trabajo social en videollamada, cuando:

    I. La Autoridad Jurisdiccional así lo ordene;

    II. El procedimiento legal haya concluido o se haya celebrado un convenio, siempre que la Autoridad Jurisdiccional lo informe a la Subdirección de Trabajo Social por escrito;

    III. La persona usuaria no conteste personalmente a la llamada telefónica en la fecha programada para la cita de cotejo, para lo cual la persona cotejadora realizará tres intentos y de no obtener respuesta cancelará el cotejo;

IV. La persona usuaria previamente a la cita del cotejo no haya enviado la identificación oficial y/o comprobante de domicilio;

V. La persona cotejadora al comparar la documentación presentada por la persona usuaria con la proporcionada por la Autoridad Jurisdiccional, perciba inconsistencias en el nombre o domicilio del lugar en el que reside;

VI. La persona usuaria ya no viva en el domicilio indicado por la Autoridad Jurisdiccional;

VII. La persona usuaria se niegue a firmar el Consentimiento Informado (STS-PTSV-CI-01) para la práctica del peritaje en trabajo social por videollamada.

19. Para el caso de los supuestos de las fracciones III al VII, la persona Titular de la Subdirección de Trabajo Social hará del conocimiento lo sucedido a la Autoridad Jurisdiccional mediante oficio, para los efectos a que haya lugar.

20. Las personas usuarias deberán proporcionar una copia simple o la digitalización de los siguientes documentos a la Trabajadora o el Trabajador Social en la fecha que acuerden, de no más de tres meses de antigüedad, según sea su caso, mismos que serán el sustento del dictamen pericial:

a) Credenciales escolares vigentes;
b) Recibo de cuota voluntaria del año en curso;
c) Pagos (útiles, libros uniformes, exámenes médicos, etc.);
d) Anualidad, inscripción y colegiatura (escuelas privadas);
e) Boletas, historial académico o constancia de estudios;
f) Actividades extra escolares (credenciales y recibos de pagos);
g) Póliza de afiliación INSABI, carnet de citas médicas, credencial de derechohabiente;

h) Pólizas de seguros de vida;
i) Recetas, notas médicas, hojas de referencias o resúmenes clínicos;
j) Pagos de servicio de salud;
k) Facturas de medicamentos;
l) Contrato o recibos de arrendamiento;
m) Estados de cuenta de créditos hipotecarios o depósitos bancarios por créditos hipotecarios;
n) Escrituras;
o) Recibos de pago de servicios de la vivienda (luz, agua, gas, predio, teléfono, mantenimiento, internet, tv de paga, celular, etc.);
p) Facturas de gastos de alimentación (no tickets de compra);
q) Estados de cuenta bancarios de tarjetas de nómina, crédito, débito o departamental;
r) Credencial laboral;
s) Contrato o constancia laboral;
t) Recibos de pago (nómina);
u) Pagos de pensión alimenticia (depósitos bancarios, transferencias, billete de depósito);
v) Declaración ante Hacienda.

21. El envío de oficios, informes y documentación que tramitan las diversas áreas de la Coordinación de Intervención Especializada para Apoyo Judicial, así como la recepción de los correspondientes acuses, se realizará a través del personal administrativo de la Subdirección Administrativa.

22. De presentarse algún caso en el cual la persona usuaria muestre algún tipo de discapacidad (auditiva, visual, motriz, intelectual u otras), que hablen otro idioma o dialecto que impida establecer la comunicación directa con ellos, se solicitará el apoyo especializado correspondiente.

No.	Área.	Descripción de la actividad.	Documentos y/o sistemas de apoyo.
1	Coordinación de Intervención Especializada para Apoyo Judicial (Oficialía de Partes)	Recibe y reenvía las solicitudes de las Autoridades Jurisdiccionales a través del Sistema autorizado por el Pleno del Consejo, correo electrónico y/o documento impreso a la Subdirección de Trabajo Social para atender las solicitudes de pericial en trabajo social por videollamada.	• Sistema • Correo electrónico
2	Subdirección de Trabajo Social (Personal administrativo)	Recibe, revisa y verifica que los oficios relativos a las solicitudes de pericial en trabajo social por videollamada cuenten con todos los datos. **¿Cuenta con los datos?** **No.** Continúa en la actividad no. 3 **Sí.** Continúa en la actividad no. 7	
3		Elabora e imprime oficio a través del Sistema autorizado por el Pleno del Consejo, solicitando a la Autoridad Jurisdiccional, envíe los datos faltantes para poder llevar a cabo la pericial en trabajo social por videollamada, y envía a la Subdirección de Trabajo Social, para su firma.	• Sistema • Oficio
4	Subdirección de Trabajo Social	Recibe, revisa y firma oficio solicitando a la Autoridad Jurisdiccional, envíe los datos faltantes para poder llevar a cabo la pericial en trabajo social por videollamada, y realiza trámite de envío a la Autoridad Jurisdiccional.	
5	Autoridad Jurisdiccional (Oficialía de Partes)	Recibe, acusa el oficio y lo devuelve.	
6	Subdirección de Trabajo Social (Personal administrativo)	Recibe y archiva el acuse del oficio. (Regresa a la actividad no. 1)	

No.	Área.	Descripción de la actividad.	Documentos y/o sistemas de apoyo.
7	Subdirección de Trabajo Social (Personal administrativo)	Valida en el Sistema autorizado por el Pleno del Consejo, si la pericial en trabajo social tienen antecedentes o son nuevos requerimientos. **¿Tienen antecedentes?** **Sí.** Continúa en la actividad no. 8 **No.** Continúa en la actividad no. 10	• Sistema
8		Revisa solicitud para ver si se agenda cita directa o para cotejo. **¿Agenda cita directa o para cotejo?** **Cita directa.** Continúa en la actividad no. 9 **Cita para cotejo.** Continúa en la actividad no. 10	
9		Genera e imprime oficio a través del Sistema autorizado por el Pleno del Consejo, indicando a la Autoridad Jurisdiccional, la fecha y horario en el que se realizará cita directa para la videollamada (STS-PTSV-FCDS-01). (Conecta con el fin del procedimiento)	• Sistema • Oficio • Formato STS-PTSV-FCDS-01
10		Asigna número de registro interno a través del Sistema autorizado por el Pleno del Consejo, para los requerimientos de la pericial en trabajo social por videollamada.	• Sistema
11		Elabora expediente de la pericial en trabajo social por videollamada.	• Expediente

No.	Área.	Descripción de la actividad.	Documentos y/o sistemas de apoyo.
12	Subdirección de Trabajo Social (Personal administrativo)	Genera e imprime oficio a través del Sistema autorizado por el Pleno del Consejo, indicando a la Autoridad Jurisdiccional, la fecha y hora en la que deberá contestar la persona usuaria la llamada telefónica que se le realice por parte del personal de la Subdirección de Trabajo Social, para el cotejo, y envía a la Subdirección de Trabajo Social, para su firma.	• Sistema • Oficio
13	Subdirección de Trabajo Social	Recibe, revisa, firma y realiza trámite de envío a la Autoridad Jurisdiccional.	
14	Autoridad Jurisdiccional (Oficialía de Partes)	Recibe, acusa el oficio y lo devuelve.	
15 16 17	Subdirección de Trabajo Social (Personal administrativo)	Recibe y archiva el acuse del oficio en expediente. Contacta a la persona usuaria por llamada telefónica y realiza el cotejo de la documentación. **¿Es contactada por llamada telefónica?** **No.** Continúa en la actividad no. 17 **Sí.** Continúa en la actividad no. 21 Genera e imprime oficio a través del Sistema autorizado por el Pleno del Consejo, indicando a la Autoridad Jurisdiccional, la imposibilidad de haber establecido la llamada telefónica con la persona usuaria y envía a la Subdirección de Trabajo Social, para su firma.	• Sistema • Oficio
18	Subdirección de Trabajo Social	Recibe, revisa, firma oficio y envía a la Autoridad Jurisdiccional.	

No.	Área.	Descripción de la actividad.	Documentos y/o sistemas de apoyo.
19	Autoridad Jurisdiccional (Oficialía de Partes)	Recibe, acusa el oficio y lo devuelve.	
20	Subdirección de Trabajo Social (Personal administrativo)	Recibe y archiva el acuse del oficio en expediente. (Conecta con el fin del procedimiento)	
21		Contacta por llamada telefónica a la persona usuaria, genera el formato (STS-PTSV-FCS-01) a través del Sistema autorizado por el Pleno del Consejo y realiza el cotejo de documentos para la realización de la pericial en trabajo social por videollamada. **¿Cuenta con los documentos?** **No.** Continúa en la actividad no. 22 **Sí.** Continúa en la actividad no. 27	• Sistema • Formato STS-PTSV-FCS-01
22		Informa a la persona usuaria que no cuenta con los documentos por lo que no podrá llevarse a cabo la pericial en trabajo social por videollamada.	
23		Genera e imprime oficio a través del Sistema autorizado por el Pleno del Consejo, indicando a la Autoridad Jurisdiccional, que la persona usuaria no cuenta con los documentos, cancelando la solicitud, y señalando que en caso, de requerir nuevamente una cita, se tendrá que hacer una nueva solicitud, y envía a la Subdirección de Trabajo Social, para su firma.	• Sistema • Oficio
24	Subdirección de Trabajo Social	Recibe, revisa, firma oficio y realiza trámite de envío a la Autoridad Jurisdiccional.	
25	Autoridad Jurisdiccional (Oficialía de Partes)	Recibe, acusa el oficio y lo devuelve.	

No.	Área.	Descripción de la actividad.	Documentos y/o sistemas de apoyo.
26 27	Subdirección de Trabajo Social (Personal administrativo)	Recibe y archiva el acuse del oficio en expediente. (Conecta con el fin del procedimiento). Genera formatos (STS-PTSV-CI-01), (STS-PTSV-F-01) y (STS-PTSV-AP-01) a través del Sistema autorizado por el Pleno del Consejo, con fecha de videollamada y asignación de pericial en trabajo social por videollamada, así mismo los envía al correo electrónico de la persona usuaria junto con el aviso de privacidad y la encuesta de satisfacción.	• Expediente • Sistema • Formatos STS-PTSV-CI-01 STS-PTSV-F-01 STS-PTSV-AP-01
28	Persona usuaria	Recibe, firma y devuelve formatos con fecha de videollamada, vía correo electrónico.	
29	Subdirección de Trabajo Social (Personal administrativo)	Recibe formatos con fecha de videollamada y asignación de pericial en trabajo social por videollamada, así como el aviso de privacidad, el consentimiento informado y la encuesta de satisfacción, los cuales envía a la Subdirección de Trabajo Social, para su firma.	
30	Subdirección de Trabajo Social	Recibe, revisa y firma formatos y entrega al personal administrativo de la Subdirección de Trabajo Social.	
31 32	Subdirección de Trabajo Social (Personal administrativo)	Recibe y archiva formatos con fecha de videollamada y asignación de pericial en trabajo social por videollamada, el aviso de privacidad y la encuesta de satisfacción en expediente. Genera e imprime oficio a través del Sistema autorizado por el Pleno del Consejo, indicando a la Autoridad Jurisdiccional, la fecha y horario de la videollamada, y envía a la Subdirección de Trabajo Social, para su firma.	• Sistema • Oficio

No.	Área.	Descripción de la actividad.	Documentos y/o sistemas de apoyo.
33	Subdirección de Trabajo Social	Recibe, revisa, firma oficio y realiza trámite de envío a la Autoridad Jurisdiccional.	
34	Autoridad Jurisdiccional (Oficialía de Partes)	Recibe, acusa el oficio y lo devuelve.	
35 36	Subdirección de Trabajo Social (Personal administrativo)	Recibe y archiva el acuse del oficio en el expediente. Entrega expediente y formato de asignación de pericial en trabajo social por videollamada a la Trabajadora o el Trabajador Social.	

FIN DEL PROCEDIMIENTO

PJCDMX PODER JUDICIAL CIUDAD DE MÉXICO

MANUAL DE PROCEDIMIENTOS

PROCEDIMIENTOS

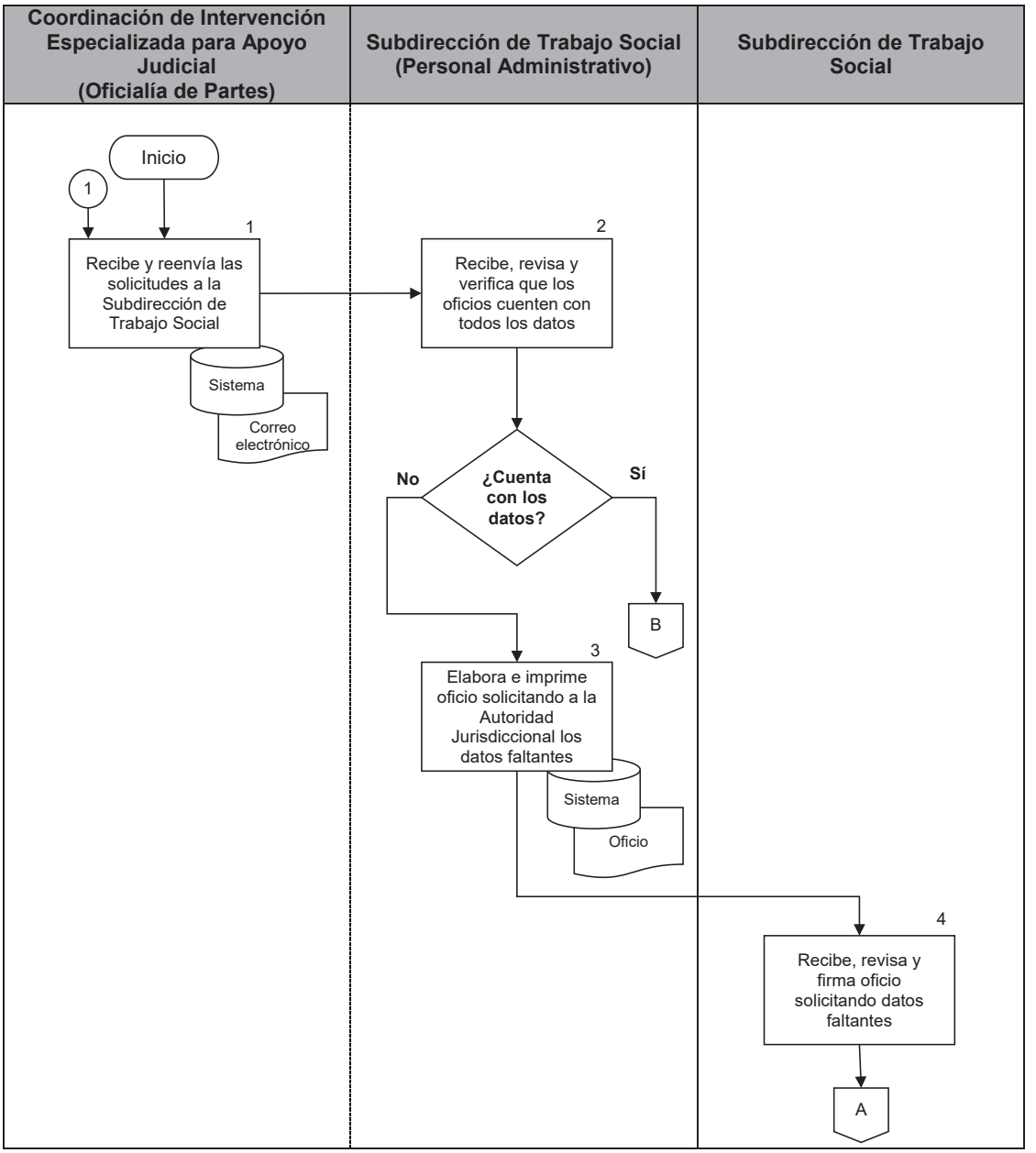

PJCDMX PODER JUDICIAL CIUDAD DE MÉXICO

MANUAL DE PROCEDIMIENTOS

PROCEDIMIENTOS

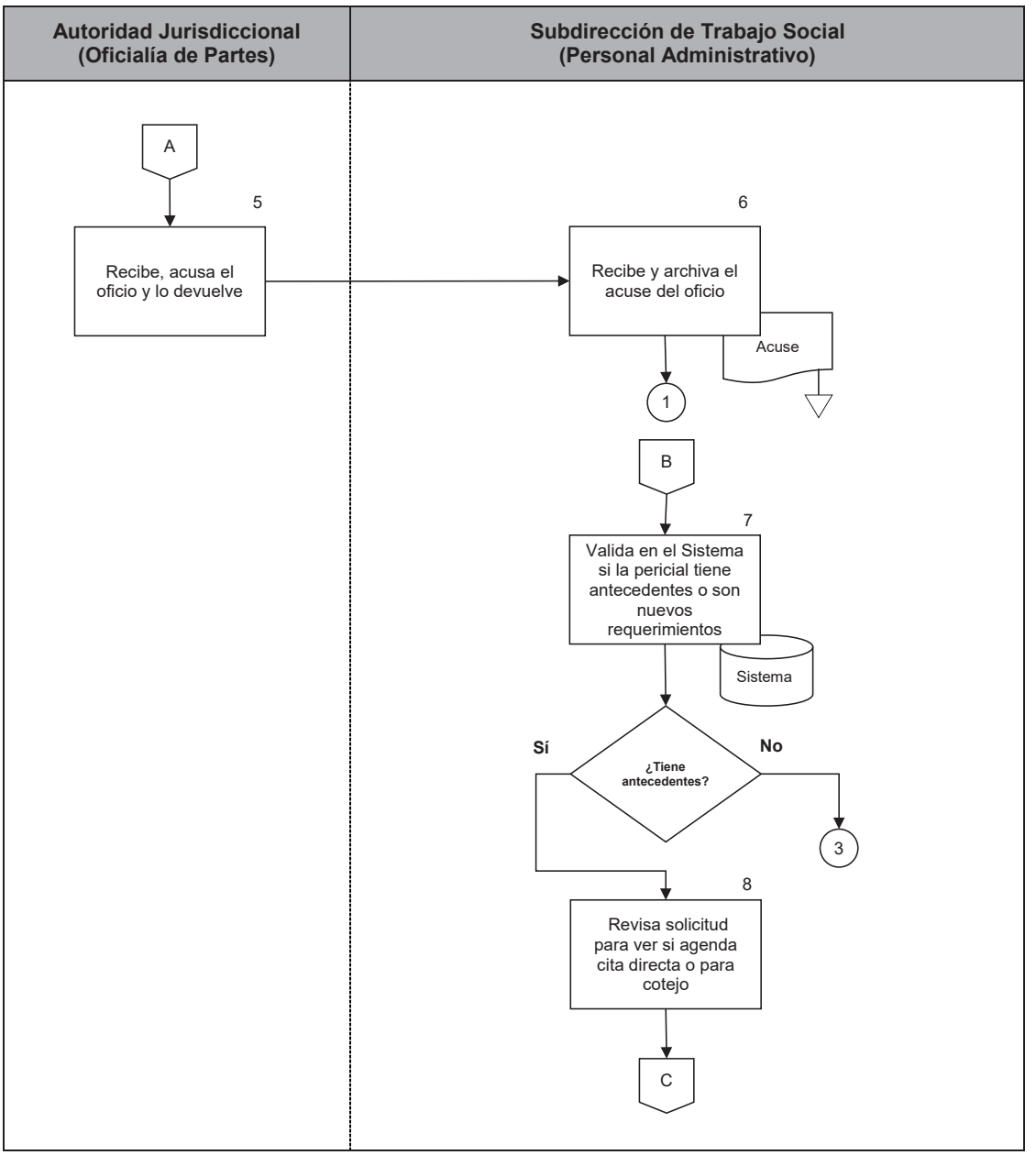

PJCDMX PODER JUDICIAL CIUDAD DE MÉXICO

MANUAL DE PROCEDIMIENTOS

PROCEDIMIENTOS

Subdirección de Trabajo Social (Personal Administrativo)

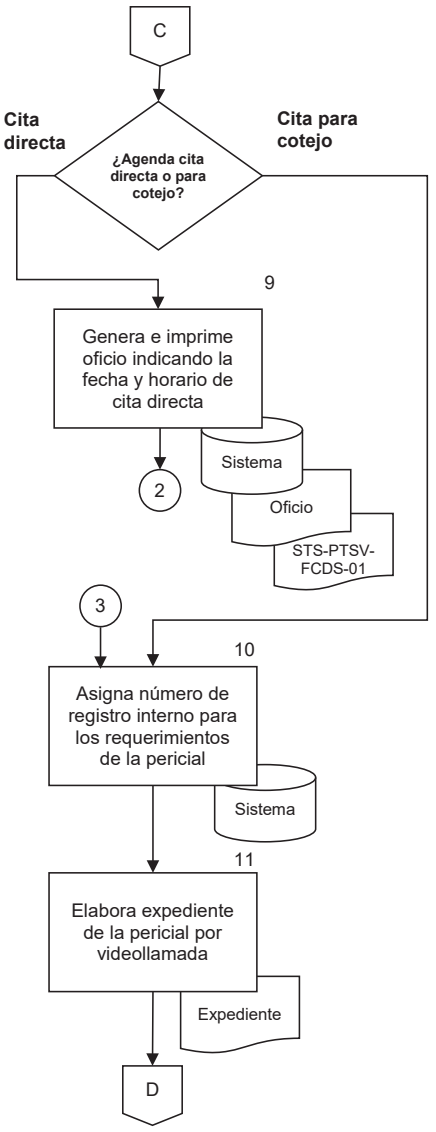

PJCDMX PODER JUDICIAL CIUDAD DE MÉXICO

MANUAL DE PROCEDIMIENTOS

PROCEDIMIENTOS

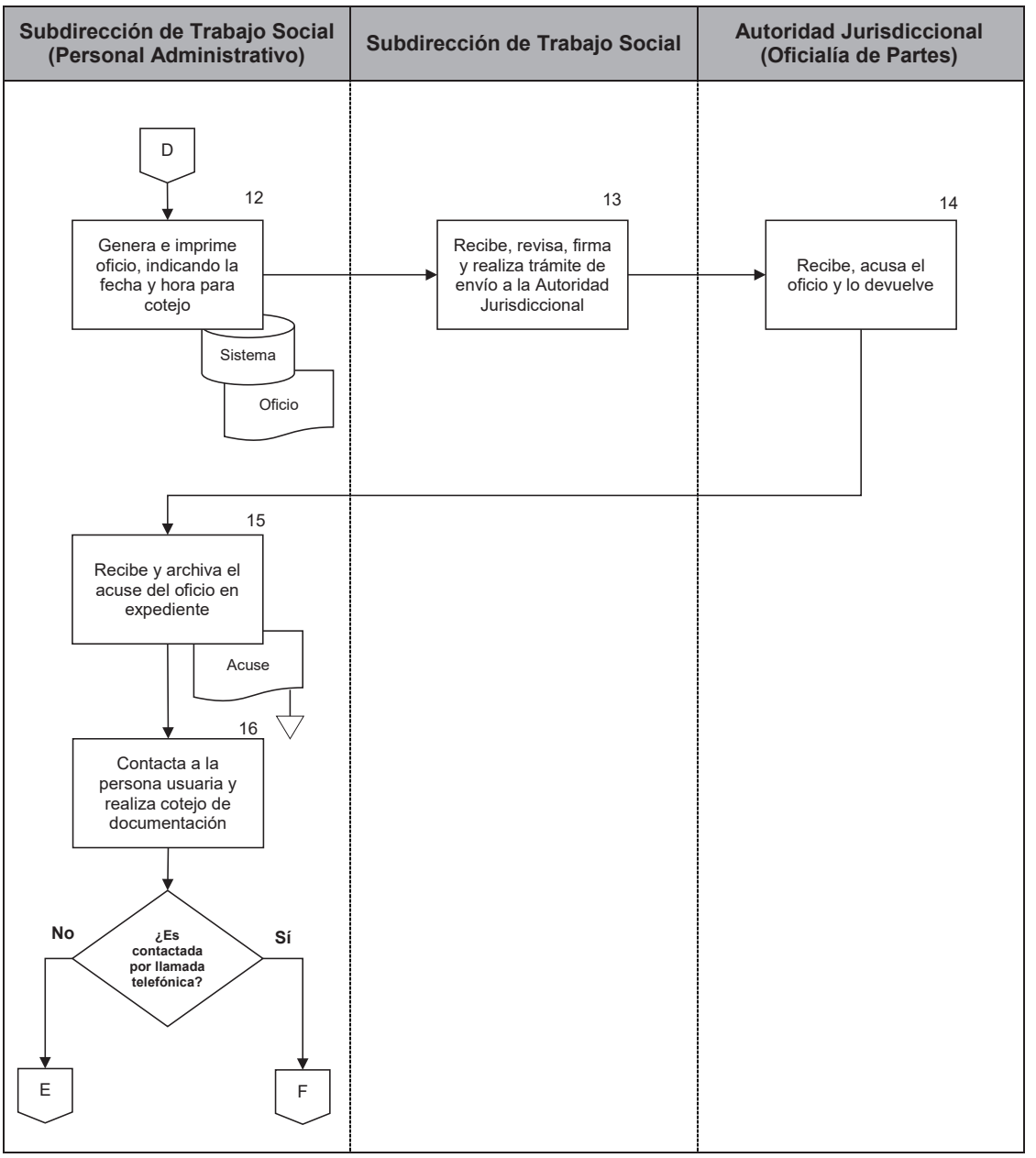

PJCDMX PODER JUDICIAL CIUDAD DE MÉXICO

MANUAL DE PROCEDIMIENTOS

PROCEDIMIENTOS

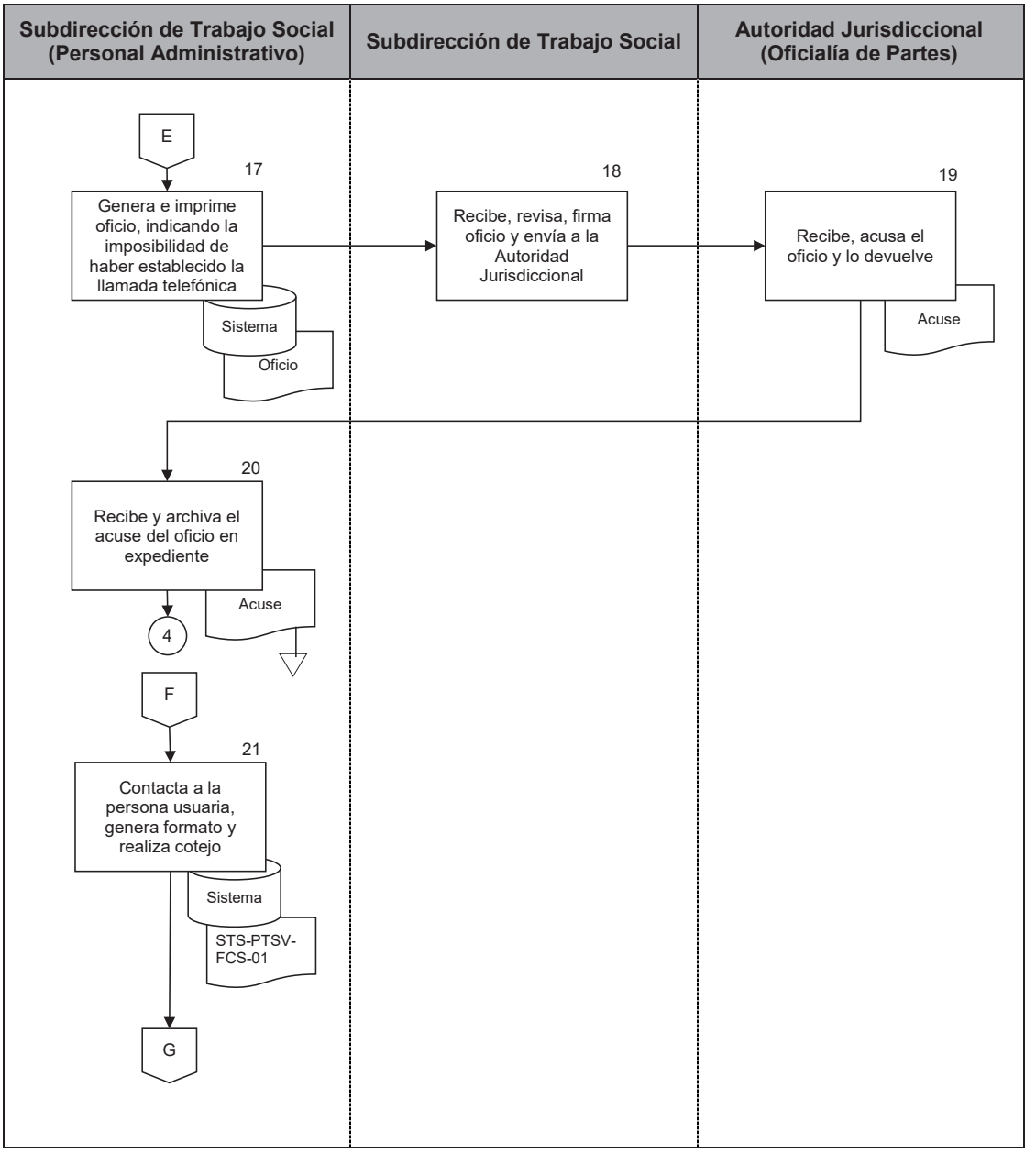

PJCDMX PODER JUDICIAL CIUDAD DE MÉXICO

MANUAL DE PROCEDIMIENTOS

PROCEDIMIENTOS

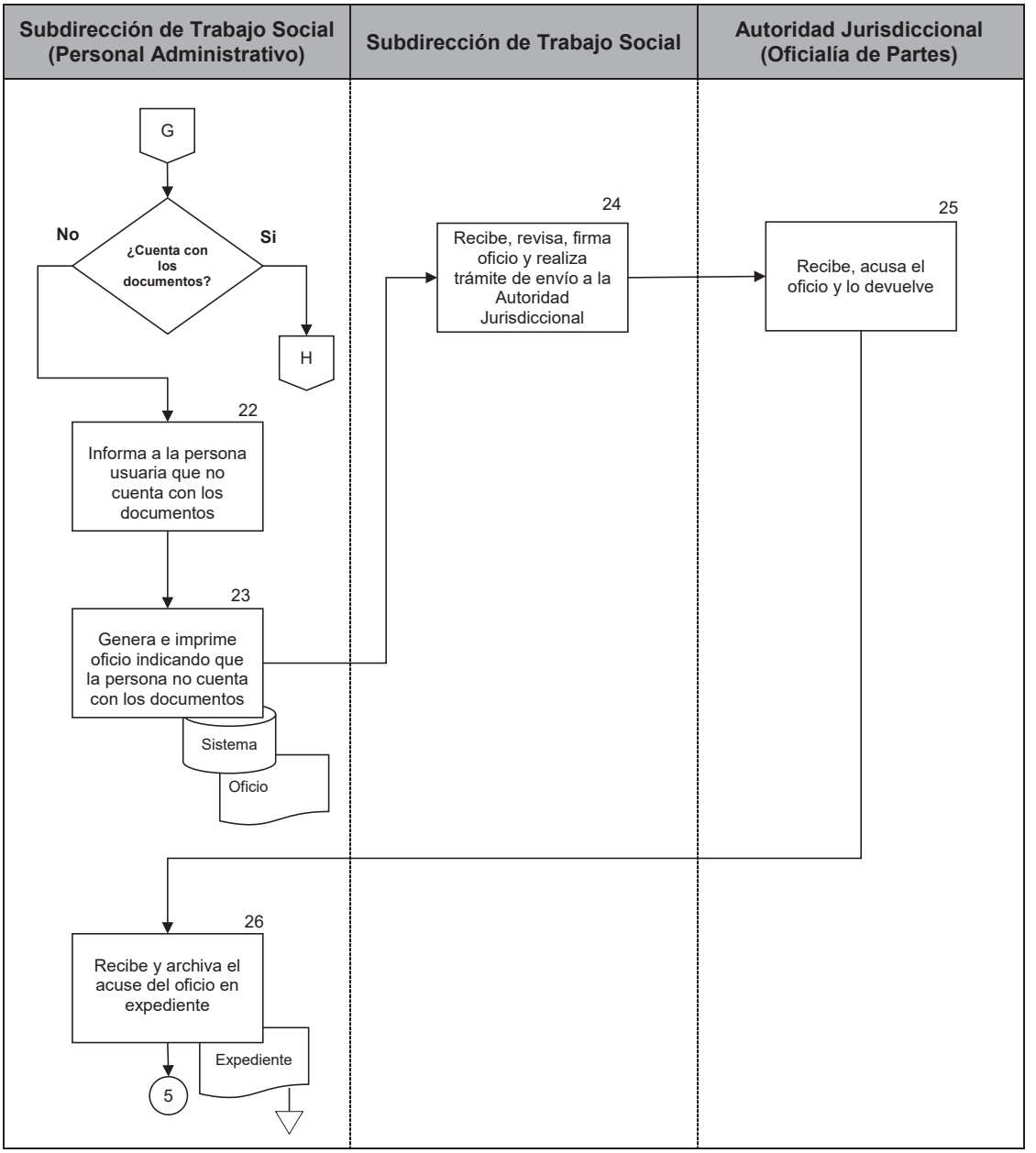

PJCDMX PODER JUDICIAL CIUDAD DE MÉXICO

MANUAL DE PROCEDIMIENTOS

PROCEDIMIENTOS

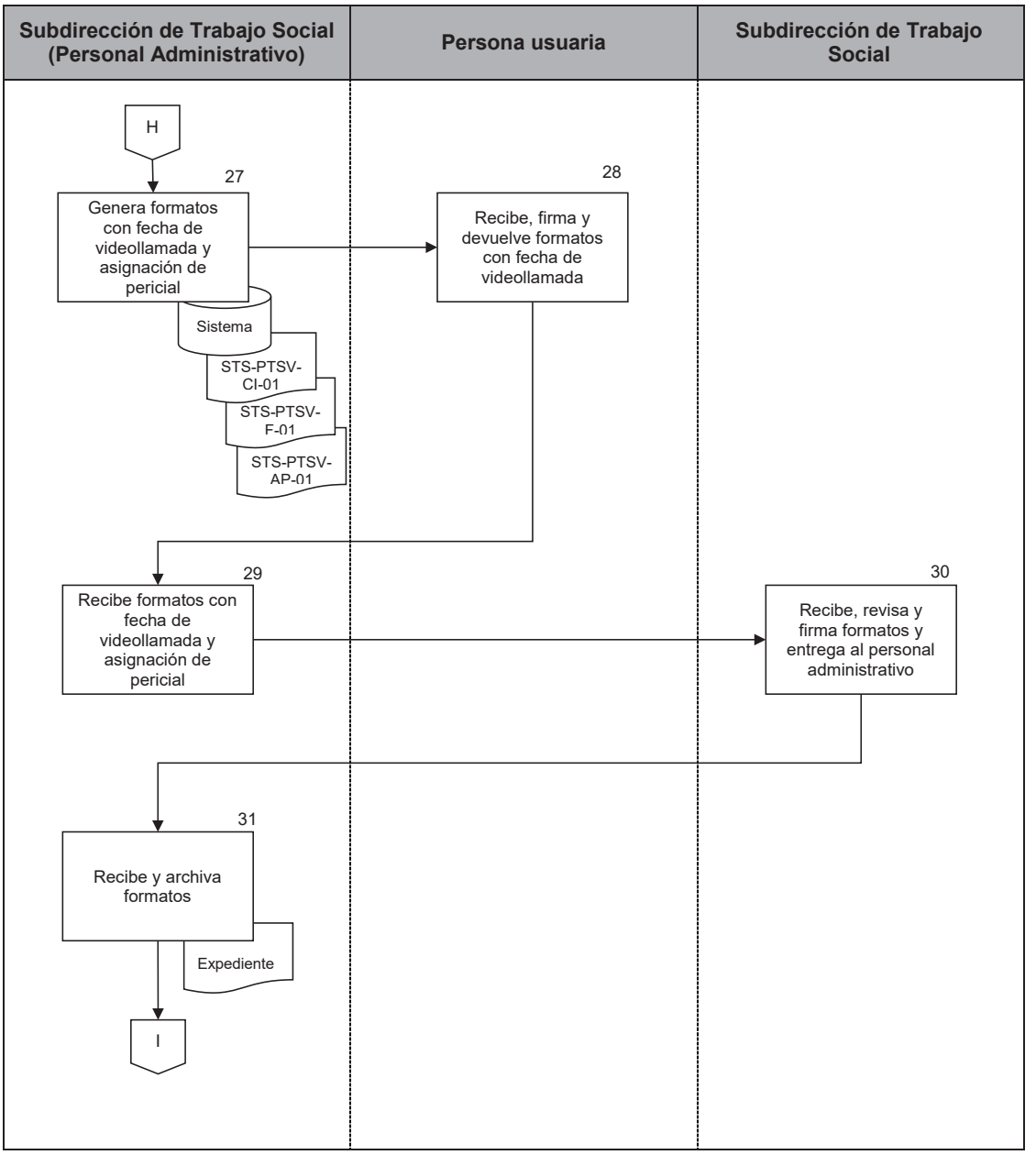

PJCDMX PODER JUDICIAL CIUDAD DE MÉXICO

MANUAL DE PROCEDIMIENTOS

PROCEDIMIENTOS

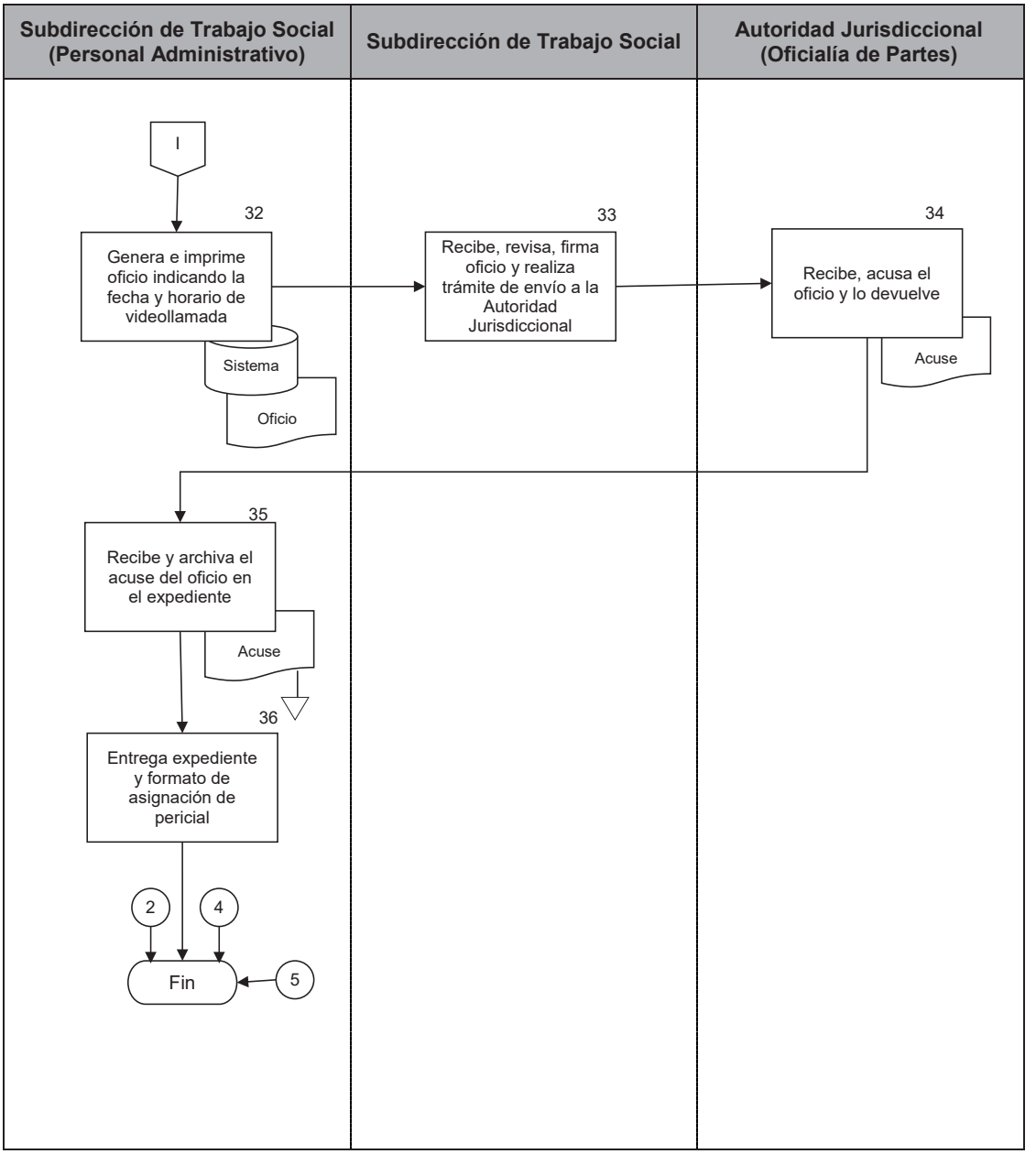

PJCDMX PODER JUDICIAL CIUDAD DE MÉXICO

INTERVENCIÓN ESPECIALIZADA TSJCDMX

SUBDIRECCIÓN DE TRABAJO SOCIAL

FORMATO CITA DIRECTA Y SEGUIMIENTO PARA PERICIAL EN TRABAJO SOCIAL POR VIDEOLLAMADA

CIUDAD DE MÉXICO, A _____ DE _____ DEL 202 __.

PERSONA QUE VERIFICA DATOS: _____

DATOS DEL OFICIO DE REQUERIMIENTO

PTSV: _____ REL.: _____ NÚMERO DE OFICIO: _____

JUZGADO O SALA: _____ EXP. O TOCA: _____ JUICIO: _____

PERSONA USUARIA: _____

PARTE DEL JUICIO: ACTOR(A) ( ) DEMANDADA(O) ( ) OTRA(O) ( ):_____

CON DOMICILIO EN: CALLE Y NÚMERO: _____

COLONIA: _____ ALCALDÍA:_____ C.P.:_____

FECHA DE LA PERICIAL EN TRABAJO SOCIAL POR VIDEOLLAMADA:_____

TRABAJADORA O TRABAJADOR SOCIAL ASIGNADO: _____

RESULTADO DE LA PERICIAL EN TRABAJO SOCIAL POR VIDEOLLAMADA

PERICIAL PRACTICADA ( )

HORA DE INICIO: _____ HORA DE TÉRMINO: _____

NOMBRE Y FIRMA DE LA PERSONA USUARIA: _____

FIRMA DE LA TRABAJADORA O TRABAJADOR SOCIAL: _____

ACCIONES REALIZADAS: LLAMADA TELEFÓNICA ( ) REVISIÓN DE EXPEDIENTE ( ) REFERENCIAS VECINALES ( )

OBSERVACIONES:_____

_____

PERICIAL CANCELADA ( )

MOTIVO DE CANCELACIÓN: _____

_____

_____

_____

NOMBRE Y FIRMA DE LA PERSONA USUARIA: _____

FIRMA DE LA TRABAJADORA O TRABAJADOR SOCIAL: _____

STS-PTSV-FCDS-01

PJCDMX PODER JUDICIAL CIUDAD DE MÉXICO

INTERVENCIÓN ESPECIALIZADA TSJCDMX

SUBDIRECCIÓN DE TRABAJO SOCIAL

FORMATO CITA DIRECTA Y SEGUIMIENTO PARA PERICIAL EN TRABAJO SOCIAL POR VIDEOLLAMADA

CIUDAD DE MÉXICO, A ____(1)_____ DE _____ DEL 202__.

PERSONA QUE VERIFICA DATOS: _____(2)_____

DATOS DEL OFICIO DE REQUERIMIENTO

PTSV:_____(3)_____ REL.: _____(4)_____ NÚMERO DE OFICIO: _____(5)_____

JUZGADO O SALA: _____(6)_____ EXP. O TOCA: _____(7)_____ JUICIO: _____(8)_____

PERSONA USUARIA: _____(9)_____

PARTE DEL JUICIO: ACTOR(A) ( ) DEMANDADA(O) ( ) OTRA(O) ( ): _____(10)_____

CON DOMICILIO EN: CALLE Y NÚMERO: _____(11)_____

COLONIA: _____(12)_____ ALCALDÍA:_____(13)_____ C.P._____(14)_____

FECHA DE LA PERICIAL EN TRABAJO SOCIAL POR VIDEOLLAMADA:_____(15)_____

TRABAJADORA O TRABAJADOR SOCIAL ASIGNADO: _____(16)_____

RESULTADO DE LA PERICIAL EN TRABAJO SOCIAL POR VIDEOLLAMADA

PERICIAL PRACTICADA ( ) (17)

HORA DE INICIO: _____(18)_____ HORA DE TÉRMINO: _____(19)_____

NOMBRE Y FIRMA DE LA PERSONA USUARIA: _____(20)_____

FIRMA DE LA TRABAJADORA O TRABAJADOR SOCIAL: _____(21)_____

ACCIONES REALIZADAS: LLAMADA TELEFÓNICA ( ) REVISIÓN DE EXPEDIENTE ( ) REFERENCIAS VECINALES ( ) (22)

OBSERVACIONES: _____(23)_____

_____

PERICIAL CANCELADA ( ) (24)

MOTIVO DE CANCELACIÓN:
_____(25)_____
_____
_____
_____

NOMBRE Y FIRMA DE LA PERSONA USUARIA: _____(26)_____
FIRMA DE LA TRABAJADORA O TRABAJADOR SOCIAL: _____(27)_____

STS-PTSV-FCDS-01

DESCRIPCIÓN DEL FORMATO

Nombre:	**FORMATO CITA DIRECTA Y SEGUIMIENTO PARA PERICIAL EN TRABAJO SOCIAL POR VIDEOLLAMADA**
Clave:	**STS-PTSV-FCDS-01**
Objetivo:	Asignar día mes y año en la que se llevará a cabo la cita directa para la realización de la pericial de trabajo social por videollamada en las solicitudes que ya exista un cotejo previo
Elabora:	Subdirección de Trabajo Social.
Número de tantos:	Original.
Distribución:	Original. - Expediente de la Subdirección de Trabajo Social.

INSTRUCTIVO DE LLENADO

No.	CONCEPTO	SE DEBE ANOTAR
1	FECHA	El día, mes y año en el que se realiza la asignación de la cita directa.
2	PERSONA QUE VERIFICA DATOS	El nombre completo de la persona Servidora Pública que revisa la información de la persona usuaria.
3	PTSV	El número de trabajo social designado para registro y seguimiento de la Subdirección de Trabajo Social.
4	REL.	El número de trabajo social designado para registro y seguimiento de la Subdirección de Trabajo Social, en caso de tener antecedentes.
5	NÚMERO DE OFICIO	El número de oficio del cual se genera el ordenamiento en las Áreas Jurisdiccionales.
6	JUZGADO O SALA	El número de la Autoridad Jurisdiccional donde se encuentra radicado el juicio.
7	EXP. O TOCA	El número de expediente o toca de la Autoridad Jurisdiccional donde se encuentra radicado el juicio.
8	JUICIO	La denominación del juicio a que hace referencia el ordenamiento judicial.
9	PERSONA USUARIA	El nombre completo de la persona usuaria en la cual recae el ordenamiento de la pericial.

No.	CONCEPTO	SE DEBE ANOTAR
10	PARTE DEL JUICIO	Marcar con (X) la opción correspondiente de acuerdo a la parte en la que haya recaído el ordenamiento de la pericial.
11	CON DOMICILIO EN: CALLE Y NÚMERO	El nombre completo de la calle, avenida, circuito, callejón, cerrada y número exterior e interior; según corresponda el domicilio de la persona usuaria.
12	COLONIA	El nombre completo de la colonia, según corresponda el domicilio de la persona usuaria.
13	ALCALDÍA	El nombre completo de la Alcaldía de acuerdo al domicilio de la persona usuaria.
14	C.P.	El código postal del domicilio de la persona usuaria.
15	FECHA DE LA PERICIAL EN TRABAJO SOCIAL POR VIDEOLLADAMA	La fecha asignada para la realización de la pericial en trabajo social por videollamada.
16	TRABAJADORA O TRABAJADOR SOCIAL ASIGNADO	El nombre completo de la trabajadora o trabajador social asignado para la realización de la pericial en trabajo social por videollamada.
17	PERICIAL PRACTICADA	Marcar con (X) si la pericial se realizó.
18	HORA DE INICIO	La hora en la que inicia la realización de la pericial en trabajo social.
19	HORA DE TÉRMINO	La hora en la que se termina la realización de la pericial en trabajo social.

No.	CONCEPTO	SE DEBE ANOTAR
20	NOMBRE Y FIRMA DE LA PERSONA USUARIA	El nombre completo y firma de la persona usuaria, al término de la realización de la pericial en trabajo social.
21	FIRMA DE LA TRABAJADORA O TRABAJADOR SOCIAL	La firma de la trabajadora o trabajador social quien realizó la pericial en trabajo social.
22	ACCIONES REALIZADAS	Marcar con (X) la opción correspondiente según las acciones que se realizaron para llevar a cabo la pericial en trabajo social.
23	OBSERVACIONES	Las observaciones realizadas respecto de las acciones realizadas.
24	PERICIAL CANCELADA	Marcar con (X) si es que la pericial en trabajo social no pudo ser realizada.
25	MOTIVO DE CANCELACIÓN	El motivo por el cual no se pudo realizar la pericial en trabajo social.
26	NOMBRE Y FIRMA DE LA PERSONA USUARIA	El nombre completo y firma de la persona usuaria.
27	FIRMA DE LA TRABAJADORA O TRABAJADOR SOCIAL	La firma de la trabajadora o trabajador social asignado al caso.

PJCDMX PODER JUDICIAL CIUDAD DE MÉXICO

INTERVENCIÓN ESPECIALIZADA TSJCDMX

SUBDIRECCIÓN DE TRABAJO SOCIAL

FORMATO COTEJO Y SEGUIMIENTO PARA PERICIAL EN TRABAJO SOCIAL POR VIDEOLLAMADA

CIUDAD DE MÉXICO, A _____ DE _____ DEL 202__.

PERSONA QUE VERIFICA DATOS: _____

DATOS DEL OFICIO DE REQUERIMIENTO

PTSV:_____ REL.: _____ NÚMERO DE OFICIO:_____

JUZGADO O SALA: _____ EXP. O TOCA: _____ JUICIO: _____

PERSONA USUARIA: _____

PARTE DEL JUICIO ACTOR(A)( ) DEMANDADA(O)( ) OTRA(O)( ):_____

CON DOMICILIO EN: CALLE Y NÚMERO: _____

COLONIA: _____ ALCALDÍA: _____ C.P. _____

IDENTIFICACIÓN PRESENTADA: COMPROBANTE DE DOMICILIO:

RESULTADO DEL COTEJO

CITA PARA LA PERICIAL EN TRABAJO SOCIAL POR VIDEOLLAMADA ( )

FECHA ASIGNADA PARA SU REALIZACIÓN:

TRABAJADORA O TRABAJADOR SOCIAL ASIGNADO:

NOMBRE Y FIRMA DE LA PERSONA USUARIA:

INFORMACIÓN DE LA PERICIAL EN TRABAJO SOCIAL POR VIDEOLLAMADA

LA PRÁCTICA DE LA PERICIAL EN TRABAJO SOCIAL COMPRENDE:

- ENTREVISTA PERSONAL ( )
- RECORRIDO VIRTUAL DEL DOMICILIO ( )
- TOMA DE FOTOGRAFÍAS ( )
- ENTREGA DE DOCUMENTOS ( )

NOTA: LOS DOCUMENTOS ORIGINALES ÚNICAMENTE SERÁN PARA COTEJO.

NOMBRE Y FIRMA DE LA PERSONA USUARIA: _____

QUIEN DEBERÁ BRINDAR LAS FACILIDADES NECESARIAS PARA LA REALIZACIÓN DE LA PERICIAL EN TRABAJO SOCIAL.

Página 1 de 2 STS-PTSV-FCS-01

PJCDMX PODER JUDICIAL CIUDAD DE MÉXICO

INTERVENCIÓN ESPECIALIZADA TSJCDMX

SUBDIRECCIÓN DE TRABAJO SOCIAL

DATOS DE UBICACIÓN

1. TELÉFONO DE CONTACTO: CASA CELULAR
2. CORREO ELECTRÓNICO:
3. ENTRE QUÉ CALLE Y QUÉ CALLE:
4. PUNTOS DE REFERENCIA CERCANOS:
5. VÍAS DE ACCESO AL DOMICILIO, RUTAS DE TRANSPORTE Y LUGARES DE SALIDA: (DE SER POSIBLE 2 RUTAS)
6. DESCRIPCIÓN DE LA FACHADA DE LA VIVIENDA:
7. OBSERVACIONES PARA LA TRABAJADORA O TRABAJADOR SOCIAL:

RESULTADO DE LA PERICIAL EN TRABAJO SOCIAL POR VIDEOLLAMADA

PERICIAL PRACTICADA ( )

HORA DE INICIO: HORA DE TÉRMINO:

NOMBRE Y FIRMA DE LA PERSONA USUARIA:

FIRMA DE LA TRABAJADORA O TRABAJADOR SOCIAL:

ACCIONES REALIZADAS: LLAMADA TELEFÓNICA ( ) REVISIÓN DE EXPEDIENTE ( ) REFERENCIAS VECINALES ( )

OBSERVACIONES:

PERICIAL CANCELADA ( )

MOTIVO DE CANCELACIÓN:

NOMBRE Y FIRMA DE LA PERSONA USUARIA:

FIRMA DE LA TRABAJADORA O TRABAJADOR SOCIAL:

Página 2 de 2 STS-PTSV-FCS-01

PJCDMX PODER JUDICIAL CIUDAD DE MÉXICO

INTERVENCIÓN ESPECIALIZADA TSJCDMX

SUBDIRECCIÓN DE TRABAJO SOCIAL

FORMATO COTEJO Y SEGUIMIENTO PARA PERICIAL EN TRABAJO SOCIAL POR VIDEOLLAMADA

CIUDAD DE MÉXICO, A _____(1)_____ DE _____ DEL 202 ____ .

PERSONA QUE VERIFICA DATOS: _____(2)_____

DATOS DEL OFICIO DE REQUERIMIENTO

PTSV:_____(3)_____ REL.: __(4)_____ NÚMERO DE OFICIO:_____(5)_____

JUZGADO O SALA: _____(6)___ EXP. O TOCA: _____(7)_____ JUICIO: _____(8)_____

PERSONA USUARIA: _____(9)_____

PARTE DEL JUICIO ACTOR(A)( ) DEMANDADA(O)( ) OTRA (O)( ):_____(10)_____

CON DOMICILIO EN: CALLE Y NÚMERO: _____(11)_____

COLONIA:_____(12)_____ ALCALDÍA:_____(13)_____ C.P. _____(14)_____

IDENTIFICACIÓN PRESENTADA: (15) COMPROBANTE DE DOMICILIO: (16)

RESULTADO DEL COTEJO

CITA PARA LA PERICIAL EN TRABAJO SOCIAL POR VIDEOLLAMADA ( ) (17)

FECHA ASIGNADA PARA SU REALIZACIÓN: (18)

TRABAJADORA O TRABAJADOR SOCIAL ASIGNADO: (19)

NOMBRE Y FIRMA DE LA PERSONA USUARIA: (20)

INFORMACIÓN DE LA PERICIAL EN TRABAJO SOCIAL POR VIDEOLLAMADA

LA PRÁCTICA DE LA PERICIAL EN TRABAJO SOCIAL COMPRENDE: (21)

- ENTREVISTA PERSONAL ( )
- RECORRIDO VIRTUAL DEL DOMICILIO ( )
- TOMA DE FOTOGRAFÍAS ( )
- ENTREGA DE DOCUMENTOS ( )

NOTA: LOS DOCUMENTOS ORIGINALES ÚNICAMENTE SERÁN PARA COTEJO.

NOMBRE Y FIRMA DE LA PERSONA USUARIA: _____(22)_____

QUIEN DEBERÁ BRINDAR LAS FACILIDADES NECESARIAS PARA LA REALIZACIÓN DE LA PERICIAL EN TRABAJO SOCIAL POR VIDEOLLAMADA.

Página 1 de 2 STS-PTSV-FCS-01

PJCDMX PODER JUDICIAL CIUDAD DE MÉXICO

INTERVENCIÓN ESPECIALIZADA TSJCDMX

SUBDIRECCIÓN DE TRABAJO SOCIAL

DATOS DE UBICACIÓN

1. TELÉFONO DE CONTACTO: (23) CASA CELULAR
2. CORREO ELECTRÓNICO: (24)
3. ENTRE QUÉ CALLE Y QUÉ CALLE: (25)
4. PUNTOS DE REFERENCIA CERCANOS: (26)
5. VÍAS DE ACCESO AL DOMICILIO, RUTAS DE TRANSPORTE Y LUGARES DE SALIDA: (DE SER POSIBLE 2 RUTAS): (27)
6. DESCRIPCIÓN DE LA FACHADA DE LA VIVIENDA: (28)
7. OBSERVACIONES PARA LA TRABAJADORA O TRABAJADOR SOCIAL: (29)

RESULTADO DE LA PERICIAL EN TRABAJO SOCIAL POR VIDEOLLAMADA

PERICIAL PRACTICADA: ( ) (30)

HORA DE INICIO: (31) HORA DE TÉRMINO: (32)

NOMBRE Y FIRMA DE LA PERSONA USUARIA: (33)

FIRMA DE LA TRABAJADORA O TRABAJADOR SOCIAL: (34)

ACCIONES REALIZADAS: LLAMADA TELEFÓNICA (35) ( ) REVISIÓN DE EXPEDIENTE ( ) REFERENCIAS VECINALES ( )

OBSERVACIONES: (36)

PERICIAL CANCELADA ( ) (37)

MOTIVO DE CANCELACIÓN: (38)

NOMBRE Y FIRMA DE LA PERSONA USUARIA: (39)

FIRMA DE LA TRABAJADORA O TRABAJADOR SOCIAL: (40)

Página 2 de 2 STS-PTSV-FCS-01

DESCRIPCIÓN DEL FORMATO

Nombre:	**FORMATO COTEJO Y SEGUIMIENTO PARA PERICIAL EN TRABAJO SOCIAL POR VIDEOLLAMADA**
Clave:	**STS-PTSV-FCS-01**
Objetivo:	Cotejar los documentos para la asignación de la fecha de realización de la pericial en trabajo social por videollamada y requisita datos para la misma.
Elabora:	Subdirección de Trabajo Social.
Número de tantos:	Original.
Distribución:	Original. - Expediente de la Subdirección de Trabajo Social.

INSTRUCTIVO DE LLENADO

No.	CONCEPTO	SE DEBE ANOTAR
1	FECHA	El día, mes y año en el que se realiza el cotejo de documentos.
2	PERSONA QUE VERIFICA DATOS	El nombre completo de la persona Servidora Pública que revisa la información de la persona usuaria.
3	PTSV	El número de trabajo social designado para registro y seguimiento de la Subdirección de Trabajo Social.
4	REL.	El número de trabajo social designado para registro y seguimiento de la Subdirección de Trabajo Social, en caso de tener antecedentes.
5	NÚMERO DE OFICIO	El número de oficio del cual se genera el ordenamiento en las Áreas Jurisdiccionales.
6	JUZGADO O SALA	El número de la Autoridad Jurisdiccional donde se encuentra radicado el juicio.
7	EXP. O TOCA	El número de expediente o toca de la Autoridad Jurisdiccional donde se encuentra el juicio.
8	JUICIO	La denominación del Juicio a que hace referencia el ordenamiento Judicial.
9	PERSONA USUARIA	El nombre completo de la persona usuaria al cual recae el ordenamiento de la pericial.
10	PARTE DEL JUICIO	Marcar con (X) la opción correspondiente de acuerdo a la parte en la que haya recaído el ordenamiento de la pericial.

No.	CONCEPTO	SE DEBE ANOTAR
11	CON DOMICILIO EN: CALLE Y NÚMERO	El nombre completo de la calle, avenida, circuito, callejón, cerrada y número exterior e interior; según corresponda el domicilio de la persona usuaria.
12	COLONIA	El nombre completo de la colonia, según corresponda el domicilio de la persona usuaria.
13	ALCALDÍA	El nombre completo de la Alcaldía de acuerdo al domicilio de la persona usuaria.
14	C.P.	El código postal del domicilio de la persona usuaria.
15	IDENTIFICACIÓN PRESENTADA	El nombre completo del documento con el cual se identifica la persona usuaria.
16	COMPROBANTE DE DOMICILIO	El nombre completo del documento con el cual la persona usuaria comprueba su domicilio particular.
17	CITA PARA LA PERICIAL EN TRABAJO SOCIAL POR VIDEOLLAMADA	Marcar con (X) si se otorgará fecha para la pericial en trabajo social por videollamada.
18	FECHA ASIGNADA PARA SU REALIZACIÓN	El día, mes y año en que se realizará la pericial en trabajo social por videollamada.
19	TRABAJADORA O TRABAJADOR SOCIAL ASIGNADO	El nombre completo de la trabajadora o trabajador social a quien se le asignó la realización de la pericial en trabajo social por videollamada.
20	NOMBRE Y FIRMA DE LA PERSONA USUARIA	El nombre completo y firma de la persona usuaria, al término de la realización de la pericial en trabajo social por videollamada.

No.	CONCEPTO	SE DEBE ANOTAR
21	LA PRÁCTICA DE LA PERICIAL EN TRABAJO SOCIAL COMPRENDE	Marcar con (X) los cuatro puntos que corresponden a la realización de la pericial, de la misma manera se aclaran las dudas al respecto.
22	NOMBRE Y FIRMA DE LA PERSONA USUARIA	El nombre completo y firma de la persona usuaria, al término de la realización de la pericial en trabajo social por videollamada.
23	TELÉFONO DE CONTACTO	El número telefónico de casa o celular para poder tener contacto con la persona usuaria.
24	CORREO ELECTRÓNICO	El correo electrónico de la persona usuaria para poder tener contacto con ella.
25	ENTRE QUÉ CALLE Y QUÉ CALLE	Las calles entre las que se encuentra el domicilio de la persona usuaria.
26	PUNTOS DE REFERENCIA CERCANOS	Los puntos de referencia cercanos al domicilio, ya sea tiendas, iglesias, parques, que ayuden a su localización.
27	VÍAS DE ACCESO AL DOMICILIO, RUTAS DE TRANSPORTE Y LUGARES DE SALIDA	Se hace referencia de ser posible de dos rutas de transporte para poder llegar al domicilio y los tiempos de recorrido.
28	DESCRIPCIÓN DE LA FACHADA DE LA VIVIENDA	Las características físicas de la fachada de la vivienda de la persona usuaria.
29	OBSERVACIONES PARA LA TRABAJADORA O TRABAJADOR SOCIAL	Información referente a las patologías sociales detectadas en los alrededores del domicilio, en específico a seguridad peatonal y datos anexos a la información recabada que sean de relevancia para la trabajadora o trabajador social.

No.	CONCEPTO	SE DEBE ANOTAR
30	PERICIAL PRACTICADA	Marcar con (X) si la pericial se realizó.
31	HORA DE INICIO	La hora en la que inicia la realización de la pericial en trabajo social por videollamada.
32	HORA DE TÉRMINO	La hora en la que se termina la realización de la pericial en trabajo social por videollamada.
33	NOMBRE Y FIRMA DE LA PERSONA USUARIA	El nombre completo y firma de la persona usuaria, al término de la realización de la pericial en trabajo social por videollamada.
34	FIRMA DE LA TRABAJADORA O TRABAJADOR SOCIAL	La firma de la trabajadora o trabajador social quien realizó la pericial en trabajo social por videollamada.
35	ACCIONES REALIZADAS	Marcar con (X) la opción correspondiente según las acciones que se realizaron para llevar a cabo la pericial en trabajo social por videollamada.
36	OBSERVACIONES	Las observaciones realizadas respecto de las acciones realizadas.
37	PERICIAL CANCELADA	Marcar con (X) si es que la pericial en trabajo social por videollamada no pudo ser realizada.
38	MOTIVO DE CANCELACIÓN	El motivo por el cual no se pudo realizar la pericial en trabajo social por videollamada.
39	NOMBRE Y FIRMA DE LA PERSONA USUARIA	El nombre completo y firma de la persona usuaria.

No.	CONCEPTO	SE DEBE ANOTAR
40	FIRMA DE LA TRABAJADORA O TRABAJADOR SOCIAL	La firma de la trabajadora o trabajador social asignado al caso.

PJCDMX PODER JUDICIAL CIUDAD DE MÉXICO

INTERVENCIÓN ESPECIALIZADA TSJCDMX

SUBDIRECCIÓN DE TRABAJO SOCIAL

FORMATO COTEJO Y SEGUIMIENTO NO PRODECENTE

CIUDAD DE MÉXICO, A _____ DE _____ DEL 202___.

PERSONA QUE VERIFICA DATOS:

DATOS DEL OFICIO DE REQUERIMIENTO

PTSV: _____ REL.: _____ NÚMERO DE OFICIO: _____

JUZGADO O SALA: _____ EXP. O TOCA: _____ JUICIO: _____

PERSONA USUARIA: _____

PARTE DEL JUICIO: ACTOR(A)( ) DEMANDADA(O)( ) OTRA (O)( ):_____

CON DOMICILIO EN: CALLE Y NÚMERO: _____

COLONIA: _____ ALCALDÍA: _____ C.P. _____

IDENTIFICACIÓN PRESENTADA:

COMPROBANTE DE DOMICILIO:

RESULTADO DEL COTEJO

CANCELACIÓN ( )

MOTIVO DE CANCELACIÓN:

NOMBRE Y FIRMA DE LA PERSONA USUARIA:

STS-PTSV-FCSNP-02

PJCDMX PODER JUDICIAL CIUDAD DE MÉXICO

INTERVENCIÓN ESPECIALIZADA TSJCDMX

SUBDIRECCIÓN DE TRABAJO SOCIAL

FORMATO COTEJO Y SEGUIMIENTO NO PRODECENTE

CIUDAD DE MÉXICO, A _____(1)_____ DE _____ DEL 202___.

PERSONA QUE VERIFICA DATOS: (2)

DATOS DEL OFICIO DE REQUERIMIENTO

PTSV: _____ (3) REL.: ___(4)_____ NÚMERO DE OFICIO: _____(5)_____

JUZGADO O SALA: ____(6)_____ EXP. O TOCA: _____(7)_____ JUICIO: _____(8)_____

PERSONA USUARIA: _____(9)_____

PARTE DEL JUICIO: ACTOR(A)( ) DEMANDADA(O)( ) OTRA (O)( ):_____(10)_____

CON DOMICILIO EN: CALLE Y NÚMERO: _____(11)_____

COLONIA:_____(12)_____ ALCALDÍA:_____(13)_____ C.P. _____(14)_____

IDENTIFICACIÓN PRESENTADA: (15)

COMPROBANTE DE DOMICILIO: (16)

RESULTADO DEL COTEJO

CANCELACIÓN ( ) (17)

MOTIVO DE CANCELACIÓN: (18)

NOMBRE Y FIRMA DE LA PERSONA USUARIA: (19)

STS-PTSV-FCSNP-02

DESCRIPCIÓN DEL FORMATO

Nombre:	**FORMATO COTEJO Y SEGUIMIENTO NO PROCEDENTE**
Clave:	**STS-PTSV-FCSNP-02**
Objetivo:	Cotejar los documentos para la asignación de la pericial en materia de trabajo social por videollamada, e informarle a la persona usuaria su no procedencia.
Elabora:	Subdirección de Trabajo Social.
Número de tantos:	Original.
Distribución:	Original. - Expediente de la Subdirección de Trabajo Social.

INSTRUCTIVO DE LLENADO

No.	CONCEPTO	SE DEBE ANOTAR
1	FECHA	El día, mes y año en el que se realiza el cotejo de documentos.
2	PERSONA QUE VERIFICA DATOS	El nombre completo de la persona Servidora Pública que revisa la información de la persona usuaria.
3	PTSV	El número de trabajo social designado para registro y seguimiento de la Subdirección de Trabajo Social, ya sea de pericial en trabajo social o de estudio socioeconómico.
4	REL.	El número de trabajo social asignado para registro y seguimiento de la Subdirección de Trabajo Social, en caso de tener antecedentes.
5	NÚMERO DE OFICIO	El número de oficio del cual se genera el ordenamiento en las Áreas Jurisdiccionales.
6	JUZGADO O SALA	El número de la Autoridad Jurisdiccional donde se encuentra radicado el juicio.
7	EXP. O TOCA	El número expediente o toca de la Autoridad Jurisdiccional donde se encuentra el juicio.
8	JUICIO	La denominación del Juicio a que hace referencia el ordenamiento judicial.
9	PERSONA USUARIA	El nombre completo de la persona usuaria en la cual recae la pericial en trabajo social por videollamada.

No.	CONCEPTO	SE DEBE ANOTAR
10	PARTE DEL JUICIO	Marcar con (X) la opción correspondiente de acuerdo a la parte en la que haya recaído el ordenamiento.
11	CON DOMICILIO EN: CALLE Y NÚMERO	El nombre completo de la calle, avenida, circuito, callejón, cerrada y número exterior e interior; según corresponda el domicilio de la persona usuaria.
12	COLONIA	El nombre completo de la colonia, según corresponda el domicilio de la persona usuaria.
13	ALCALDÍA	El nombre completo de la Alcaldía de acuerdo al domicilio de la persona usuaria.
14	C.P.	El código postal del domicilio de la persona usuaria.
15	IDENTIFICACIÓN PRESENTADA	El nombre completo del documento con el cual se identifica la persona usuaria.
16	COMPROBANTE DE DOMICILIO	El nombre completo del documento con el cual la persona usuaria comprueba su domicilio particular.
17	CANCELACIÓN	Marcar con (X) en cancelación en caso de que no proceda el cotejo.
18	MOTIVO DE CANCELACIÓN	El motivo por el cual no procedió el cotejo.
19	NOMBRE Y FIRMA DE LA PERSONA USUARIA	El nombre completo y firma de la persona usuaria.

PJCDMX PODER JUDICIAL CIUDAD DE MÉXICO

INTERVENCIÓN ESPECIALIZADA TSJCDMX
SUBDIRECCIÓN DE TRABAJO SOCIAL

FECHA: ____ /_____ / 202__
PTSV/ _____ / _____

***CONSENTIMIENTO INFORMADO PARA LA PRÁCTICA DEL PERITAJE EN TRABAJO SOCIAL EN LA MODALIDAD DE VIDEOLLAMADA* EN LA SUBDIRECCIÓN DE TRABAJO SOCIAL DE LA COORDINACIÓN DE INTERVENCIÓN ESPECIALIZADA PARA APOYO JUDICIAL DEL TRIBUNAL SUPERIOR DE JUSTICIA DE LA CIUDAD DE MÉXICO**

La práctica del peritaje en Trabajo Social en la modalidad de videollamada, tiene como objeto hacer del conocimiento al Órgano Jurisdiccional lo referente a la información social actual de las o los usuarios respecto a su situación familiar, laboral, económica y de salud, así como las condiciones de vivienda y el entorno en el que ésta se localiza, información que se obtendrá a través de la modalidad de videollamada, mediante la plataforma digital autorizada por el Consejo de la Judicatura de la Ciudad de México.

El peritaje en Trabajo Social en la modalidad de videollamada, se realizará en las siguientes etapas:

1. **Entrevista**, será llevada a cabo en el domicilio particular de la o el usuario, por la Perita o Perito en Trabajo Social designado por la Subdirección de Trabajo Social dela Coordinación de Intervención Especializada para Apoyo Judicial, mediante el uso de un dispositivo electrónico a través de la Plataforma Digital autorizada.

    - La entrevista es exclusiva para la o el usuario, a quien a través del ordenamiento judicial correspondiente, se le indica que se realizará el peritaje en Trabajo Social a través dela modalidad de videollamada, por lo que bajo ninguna circunstancia sus abogados, familiares o conocidos, podrán intervenir en el misma.

    - Para el desarrollo adecuado de la entrevista, la o el usuario deberá mantener una actitud cooperadora y comprometida, así como una comunicación asertiva y respetuosa, reportando cualquier circunstancia que impida el desarrollo de la entrevista a la o el Perito designado.

    - La o el usuario deberá realizar las acciones que al efecto y para cumplimiento del ordenamiento judicial, le indique la o el Perito, durante la que le indique la práctica del peritaje en Trabajo Social en la modalidad de videollamada.

2. **Inspección domiciliaria,** es la acción por la cual, la o el Perito solicita a la o el usuario realizar a través de un dispositivo electrónico y por videollamada, un recorrido virtual por el interior y exterior, así como por cada una de las áreas de su domicilio particular, en el que muestre la distribución del inmueble que habita. En razón a la entrevista programada, se le harán los requerimientos que consideré la o el perito pedirá a la o el usuario mostrar la evidencia de lo referido durante la entrevista a fin de que la o el perito pueda corroborar la residencia de la o el usuario, su entorno familiar y social, así como la forma y nivel de vida actual. Durante el recorrido se tomarán capturas de pantalla o fotografías que servirán como evidencia fotográfica de cada una de las áreas del inmueble, las cuales se adjuntarán al dictamen pericial que se entregue al órgano jurisdiccional que lo requirió.

    - Se hace de su conocimiento que en la evidencia fotográfica no se realizará la captura de imágenes de personas y por ningún motivo ni circunstancia tampoco pueden aparecer niñas, niños y/o

STS-PTSV-CI-01

adolescentes, por lo que al momento de tomar las capturas de pantalla (o fotografías), las partes involucradas serán las responsables de evitar que aparezcan en la evidencia fotográfica, a fin de preservar su identidad y privacidad.

3. **Solicitud de evidencia documental**, se le requerirá a la o el usuario que remita digitalizados a la o el perito, los documentos justificativos de ingresos y egresos, mismos que le fueron indicados en el cotejo y que la o el Perito puntualizará durante la práctica del peritaje en Trabajo Social en la modalidad de videollamada.

   - Los documentos se harán llegar al correo electrónico institucional que la o el Perito en Trabajo Social proporcione a la o el usuario, el mismo día de la entrevista.

4. **Indicaciones generales para llevar a cabo la práctica de la pericial en Trabajo Social en la modalidad de videollamada:**

   I. El día y hora establecidos para la práctica de la pericial en Trabajo Social, la o el usuario deberá contar con las condiciones tecnológicas para el uso de la Plataforma Digital autorizada; cabe mencionar que se dispondrá de un tiempo de tolerancia de hasta 10 (diez) minutos, además de que deberá contar con disponibilidad de tiempo necesario para la práctica de la pericial en Trabajo Social en la modalidad de videollamada.

   II. Seguir de manera cordial y respetuosa, las indicaciones por parte de la o el Perito en Trabajo Social, para que se lleve a cabo de manera óptima la práctica del peritaje en Trabajo Social en la modalidad de videollamada.

La información que proporcione estará protegida, resguardada y será confidencial de conformidad con lo establecido en la Ley de Protección de Datos Personales en Posesión de Sujetos Obligados de la Ciudad de México, así como en los Lineamientos Generales de Protección de Datos Personales en Posesión de Sujetos Obligados de la Ciudad de México.

_____

NOMBRE COMPLETO Y
FIRMA DE CONFORMIDAD DE LA PERSONA USUARIA

STS-PTSV-CI-01

PJCDMX PODER JUDICIAL CIUDAD DE MÉXICO

INTERVENCIÓN ESPECIALIZADA TSJCDMX

SUBDIRECCIÓN DE TRABAJO SOCIAL

(1)
FECHA: ____ /_____ / 202__
PTSV/ _____ / _____ (2)

***CONSENTIMIENTO INFORMADO PARA LA PRÁCTICA DEL PERITAJE EN TRABAJO SOCIAL EN LA MODALIDAD DE VIDEOLLAMADA* EN LA SUBDIRECCIÓN DE TRABAJO SOCIAL DE LA COORDINACIÓN DE INTERVENCIÓN ESPECIALIZADA PARA APOYO JUDICIAL DEL TRIBUNAL SUPERIOR DE JUSTICIA DE LA CIUDAD DE MÉXICO**

La práctica del peritaje en Trabajo Social en la modalidad de videollamada, tiene como objeto hacer del conocimiento al Órgano Jurisdiccional lo referente a la información social actual de las o los usuarios respecto a su situación familiar, laboral, económica y de salud, así como las condiciones de vivienda y el entorno en el que ésta se localiza, información que se obtendrá a través de la modalidad de videollamada, mediante la plataforma digital autorizada por el Consejo de la Judicatura de la Ciudad de México.

El peritaje en Trabajo Social en la modalidad de videollamada, se realizará en las siguientes etapas:

1. **Entrevista**, será llevada a cabo en el domicilio particular de la o el usuario, por la Perita o Perito en Trabajo Social designado por la Subdirección de Trabajo Social dela Coordinación de Intervención Especializada para Apoyo Judicial, mediante el uso de un dispositivo electrónico a través de la Plataforma Digital autorizada.

    - La entrevista es exclusiva para la o el usuario, a quien a través del ordenamiento judicial correspondiente, se le indica que se realizará el peritaje en Trabajo Social a través dela modalidad de videollamada, por lo que bajo ninguna circunstancia sus abogados, familiares o conocidos, podrán intervenir en el misma.

    - Para el desarrollo adecuado de la entrevista, la o el usuario deberá mantener una actitud cooperadora y comprometida, así como una comunicación asertiva y respetuosa, reportando cualquier circunstancia que impida el desarrollo de la entrevista a la o el Perito designado.

    - La o el usuario deberá realizar las acciones que al efecto y para cumplimiento del ordenamiento judicial, le indique la o el Perito, durante la que le indique la práctica del peritaje en Trabajo Social en la modalidad de videollamada.

2. **Inspección domiciliaria,** es la acción por la cual, la o el Perito solicita a la o el usuario realizar a través de un dispositivo electrónico y por videollamada, un recorrido virtual por el interior y exterior, así como por cada una de las áreas de su domicilio particular, en el que muestre la distribución del inmueble que habita. En razón a la entrevista programada, se le harán los requerimientos que consideré la o el perito pedirá a la o el usuario mostrar la evidencia de lo referido durante la entrevista a fin de que la o el perito pueda corroborar la residencia de la o el usuario, su entorno familiar y social, así como la forma y nivel de vida actual. Durante el recorrido se tomarán capturas de pantalla o fotografías que servirán como evidencia fotográfica de cada una de las áreas del inmueble, las cuales se adjuntarán al dictamen pericial que se entregue al órgano jurisdiccional que lo requirió.

    - Se hace de su conocimiento que en la evidencia fotográfica no se realizará la captura de imágenes de personas y por ningún motivo ni circunstancia tampoco pueden aparecer niñas, niños y/o

STS-PTSV-CI-01

adolescentes, por lo que al momento de tomar las capturas de pantalla (o fotografías), las partes involucradas serán las responsables de evitar que aparezcan en la evidencia fotográfica, a fin de preservar su identidad y privacidad.

3. **Solicitud de evidencia documental**, se le requerirá a la o el usuario que remita digitalizados a la o el perito, los documentos justificativos de ingresos y egresos, mismos que le fueron indicados en el cotejo y que la o el Perito puntualizará durante la práctica del peritaje en Trabajo Social en la modalidad de videollamada.

   - Los documentos se harán llegar al correo electrónico institucional que la o el Perito en Trabajo Social proporcione a la o el usuario, el mismo día de la entrevista.

4. **Indicaciones generales para llevar a cabo la práctica de la pericial en Trabajo Social en la modalidad de videollamada:**

   I. El día y hora establecidos para la práctica de la pericial en Trabajo Social, la o el usuario deberá contar con las condiciones tecnológicas para el uso de la Plataforma Digital autorizada; cabe mencionar que se dispondrá de un tiempo de tolerancia de hasta 10 (diez) minutos, además de que deberá contar con disponibilidad de tiempo necesario para la práctica de la pericial en Trabajo Social en la modalidad de videollamada.

   II. Seguir de manera cordial y respetuosa, las indicaciones por parte de la o el Perito en Trabajo Social, para que se lleve a cabo de manera óptima la práctica del peritaje en Trabajo Social en la modalidad de videollamada.

La información que proporcione estará protegida, resguardada y será confidencial de conformidad con lo establecido en la Ley de Protección de Datos Personales en Posesión de Sujetos Obligados de la Ciudad de México, así como en los Lineamientos Generales de Protección de Datos Personales en Posesión de Sujetos Obligados de la Ciudad de México.

(3)

_____

NOMBRE COMPLETO Y
FIRMA DE CONFORMIDAD DE LA PERSONA USUARIA

STS-PTSV-CI-01

DESCRIPCIÓN DEL FORMATO

Nombre:	**CONSENTIMIENTO INFORMADO**
Clave:	**STS-PTSV-CI-01**
Objetivo:	Informar a la persona usuaria en que consiste la práctica del peritaje en Trabajo Social por videollamada, así como las etapas para su realización; además de indicaciones generales para llevar a cabo dicha pericial.
Elabora:	Subdirección de Trabajo Social.
Número de tantos:	Original.
Distribución:	Original. – Expediente de la Subdirección de Trabajo Social.

INSTRUCTIVO DE LLENADO

No.	CONCEPTO	SE DEBE ANOTAR
1	FECHA	El día mes y año en que se le hace del conocimiento la forma en la que se llevará a cabo la pericial en trabajo social por videollamada a la persona usuaria.
2	PTSV	El número de trabajo social designado para registro y seguimiento de la Subdirección de Trabajo Social.
3	NOMBRE COMPLETO Y FIRMA DE CONFORMIDAD DE LA PERSONA USUARIA	El nombre completo de la persona usuaria, así como su firma de conformidad.

PJCDMX PODER JUDICIAL CIUDAD DE MÉXICO

INTERVENCIÓN ESPECIALIZADA TSJCDMX

SUBDIRECCIÓN DE TRABAJO SOCIAL

FECHA DE LA PERICIAL EN TRABAJO SOCIAL POR VIDEOLLAMADA	
Núm. de PTSV:	**Fecha de la pericial en trabajo social por videollamada:**
	Entre el horario de:
Exp. o Toca:	**Nombre de la trabajadora o trabajador social:**
Tipo de juicio:	
Nombre de la persona usuaria a quien se realizará la pericial en trabajo social por videollamada	

NOMBRE Y FIRMA DE LA PERSONA TITULAR DE LA SUBDIRECCIÓN DE TRABAJO SOCIAL.

NOMBRE Y FIRMA DE LA PERSONA USUARIA

STS-PTSV-F-01

Relación de documentación del último año que, según sea su caso, DEBERÁ PROPORCIONAR EN DOS COPIAS, siendo únicamente las copias simples las que la o el perito recibirán y anexarán como sustento al dictamen pericial:

- Credenciales escolares vigentes.
- Recibo de cuota voluntaria del año en curso.
- Pagos (útiles, libros uniformes, exámenes médicos).
- Anualidad, inscripción y colegiatura (escuelas privadas).
- Boletas, historial académico o constancia de estudios.
- Actividades extra escolares (credenciales y recibos de pagos).
- Carnet de citas médicas, credencial de derechohabiente.
- Pólizas de seguros de vida.
- Recetas, notas médicas, hojas de referencias o resúmenes clínicos.
- Pagos de servicio de salud.
- Facturas de medicamentos.
- Contrato o recibos de arrendamiento.
- Estados de cuenta de créditos hipotecarios o depósitos bancarios por créditos hipotecarios.
- Escrituras.
- Recibos de pago de servicios de la vivienda (luz, agua, gas, predio, teléfono, mantenimiento, internet, tv de paga, celular, etc.)
- Facturas de gastos de alimentación (no tickets de compra)
- Estados de cuenta bancarios de tarjetas de nómina, crédito, débito o departamental.
- Credencial laboral.
- Contrato o constancia laboral.
- Recibos de pago (nómina).
- Pagos de pensión alimenticia (depósitos bancarios, transferencias, billete de depósito)
- Declaración ante Hacienda.

STS-PTSV-F-01

PJCDMX PODER JUDICIAL CIUDAD DE MÉXICO

INTERVENCIÓN ESPECIALIZADA TSJCDMX

SUBDIRECCIÓN DE TRABAJO SOCIAL

FECHA DE LA PERICIAL EN TRABAJO SOCIAL POR VIDEOLLAMADA	
Núm. de PTSV: (1)	**Fecha de la pericial en trabajo social por videollamada: (2)**
	Entre el horario de: (4)
Exp. o Toca: (3)	**Nombre de la trabajadora o trabajador social: (5)**
Tipo de juicio: (6)	
Nombre de la persona usuaria a quien se realizará la pericial en trabajo social por videollamada	
(7)	

(8)
NOMBRE Y FIRMA DE LA PERSONA TITULAR DE LA SUBDIRECCIÓN DE TRABAJO SOCIAL

(9)
NOMBRE Y FIRMA DE LA PERSONA USUARIA

STS-PTSV-F-01

Relación de documentación del último año que, según sea su caso, DEBERA PROPORCIONAR EN DOS COPIAS, siendo únicamente las copias simples las que la o el perito recibirán y anexarán como sustento al dictamen pericial:

- Credenciales escolares vigentes.
- Recibo de cuota voluntaria del año en curso.
- Pagos (útiles, libros uniformes, exámenes médicos).
- Anualidad, inscripción y colegiatura (escuelas privadas).
- Boletas, historial académico o constancia de estudios.
- Actividades extra escolares (credenciales y recibos de pagos).
- Carnet de citas médicas, credencial de derechohabiente.
- Pólizas de seguros de vida.
- Recetas, notas médicas, hojas de referencias o resúmenes clínicos.
- Pagos de servicio de salud.
- Facturas de medicamentos.
- Contrato o recibos de arrendamiento.
- Estados de cuenta de créditos hipotecarios o depósitos bancarios por créditos hipotecarios.
- Escrituras.
- Recibos de pago de servicios de la vivienda (luz, agua, gas, predio, teléfono, mantenimiento, internet, tv de paga, celular, etc.)
- Facturas de gastos de alimentación (no tickets de compra)
- Estados de cuenta bancarios de tarjetas de nómina, crédito, débito o departamental.
- Credencial laboral.
- Contrato o constancia laboral.
- Recibos de pago (nómina).
- Pagos de pensión alimenticia (depósitos bancarios, transferencias, billete de depósito)
- Declaración ante Hacienda.

STS-PTSV-F-01

DESCRIPCIÓN DEL FORMATO

Nombre:	**FECHA DE LA PERICIAL EN TRABAJO SOCIAL POR VIDEOLLAMADA**
Clave:	**STS-PTSV-F-01**
Objetivo:	Proporcionar a la persona usuaria la fecha en que se le realizará la pericial en trabajo social por videollamada y los datos de quién se la realizará.
Elabora:	Subdirección de Trabajo Social.
Número de tantos:	Dos originales.
Distribución:	Original. – Persona usuaria. Original. – Expediente de la Subdirección de Trabajo Social.

INSTRUCTIVO DE LLENADO

No.	CONCEPTO	SE DEBE ANOTAR
1	NÚM. DE PTSV	El número de trabajo social asignado, para la realización de la pericial en trabajo social por videollamada.
2	FECHA DE LA PERICIAL EN TRABAJO SOCIAL POR VIDEOLLAMADA	El día, mes y año en que se realizará la pericial en trabajo social por videollamada.
3	EXP. O TOCA	El número de expediente o toca de la Autoridad Jurisdiccional donde se encuentra el juicio.
4	ENTRE EL HORARIO DE	El horario en que se realizará la pericial en Trabajo Social por videollamada, contemplando el horario laboral de lunes a jueves de 9:00 a 15:00 horas y viernes de 9:00 a 14:00 horas.
5	NOMBRE DE LA TRABAJADORA O TRABAJADOR SOCIAL	El nombre completo de la trabajadora o trabajador social quien realizará la pericial en trabajo social por videollamada.
6	TIPO DE JUICIO	La denominación del Juicio a que hace referencia el ordenamiento Judicial.
7	NOMBRE DE LA PERSONA A QUIEN SE REALIZARÁ LA PERICIAL EN TRABAJO SOCIAL POR VIDEOLLAMADA	El nombre completo de la persona usuaria a la que se le realizará la pericial en trabajo social por videollamada.

No.	CONCEPTO	SE DEBE ANOTAR
8	NOMBRE Y FIRMA DE LA PERSONA TITULAR DE LA SUBDIRECCIÓN DE TRABAJO SOCIAL	El nombre completo y firma de la persona responsable de la Subdirección de Trabajo Social.
9	EL NOMBRE Y FIRMA DE LA PERSONA USUARIA	El nombre completo y firma de la persona usuaria a quien se le realizará la pericial en trabajo social por videollamada.

PJCDMX PODER JUDICIAL CIUDAD DE MÉXICO

INTERVENCIÓN ESPECIALIZADA TSJCDMX

SUBDIRECCIÓN DE TRABAJO SOCIAL

Asignación de pericial en trabajo social por videollamada		
Núm de PTSV:	**Día de realización:**	**Seguimiento**
Oficio de Sol. Sala o Jgdo:	**Fecha límite de entrega para revisión:**	**Fecha de entrega a revisión:**
Exp. o toca:	**Fecha Vo. Bo.**	**Fecha de devolución de revisión:**
Sala o juzgado:	**Fecha de entrega a Sala o juzgado:**	**Fecha de Vo. Bo.**

Nombre de la persona usuaria

NOMBRE Y FIRMA DE LA PERSONA TITULAR DE LA SUBDIRECCIÓN DE TRABAJO SOCIAL.

NOMBRE Y FIRMA DE LA TRABAJADORA O TRABAJADOR SOCIAL.

STS-PTSV-AP-01

PJCDMX PODER JUDICIAL CIUDAD DE MÉXICO

INTERVENCIÓN ESPECIALIZADA TSJCDMX

SUBDIRECCIÓN DE TRABAJO SOCIAL

Asignación de pericial en trabajo social por videollamada		
Núm. de PTSV: (1)	Día de realización: (5)	Seguimiento
Oficio de Sol. Sala o Jgdo: (2)	Fecha límite de entrega para revisión: (6)	Fecha de entrega a revisión: (9)
Exp. o toca: (3)	Fecha Vo. Bo. (7)	Fecha de devolución de revisión: (10)
Sala o juzgado: (4)	Fecha de entrega a Sala o juzgado: (8)	Fecha de Vo. Bo. (11)

Nombre de la persona usuaria
(12)

(13)

NOMBRE Y FIRMA DE LA PERSONA TITULAR DE LA SUBDIRECCIÓN DE TRABAJO SOCIAL.

(14)

NOMBRE Y FIRMA DE LA TRABAJADORA O TRABAJADOR SOCIAL.

STS-PTSV-AP-01

DESCRIPCIÓN DEL FORMATO

Nombre:	**ASIGNACIÓN DE LA PERICIAL EN TRABAJO SOCIAL POR VIDEOLLAMADA.**
Clave:	**STS-PTSV-AP-01**
Objetivo:	Establecer los tiempos y procesos a seguir para el cumplimiento de la orden dictada por la Autoridad Jurisdiccional correspondiente.
Elabora:	Subdirección de Trabajo Social.
Número de tantos:	Original.
Distribución:	Original. - Expediente de la Subdirección de Trabajo Social.

INSTRUCTIVO DE LLENADO

No.	CONCEPTO	SE DEBE ANOTAR
1	NÚM. DE PTSV	El número de trabajo social asignado, para la realización de la pericial en trabajo social por videollamada.
2	OFICIO DE SOL. SALA O JGDO.	El número de oficio remitido por la Autoridad Jurisdiccional en el que ordena la práctica de la pericial en trabajo social por videollamada.
3	EXP. O TOCA	El número de expediente o toca de la Autoridad Jurisdiccional que remite la orden.
4	SALA O JUZGADO	La Autoridad Jurisdiccional donde se encuentra radicado el juicio.
5	DÍA DE REALIZACIÓN	El día, mes y año en que se realizó la pericial en trabajo social por videollamada.
6	FECHA LÍMITE DE ENTREGA PARA REVISIÓN	El día, mes y año limite en la que la trabajadora o trabajador social habrá de entregar el dictamen pericial por videollamada para su revisión.
7	FECHA DE VO.BO.	El día, mes y año límite en la que la trabajadora o trabajador social deberá obtener el Vo.Bo. de la persona titular de la Subdirección de Trabajo Social para el envío del dictamen a la Autoridad Jurisdiccional solicitante.
8	FECHA DE ENTREGA A SALA O JUZGADO	El día, mes y año límite en el que el dictamen ha de ser entregado a la Autoridad Jurisdiccional en el que se encuentra radicado el juicio.

No.	CONCEPTO	SE DEBE ANOTAR
9	FECHA DE ENTREGA A REVISIÓN	El día, mes y año en el que la trabajadora o trabajador social entrega el dictamen en trabajo social para su revisión, además de plasmar su firma.
10	FECHA DE DEVOLUCIÓN DE REVISIÓN	El día, mes y año en el que la trabajadora o trabajador social recibe el dictamen en trabajo social con observaciones, además de plasmar su firma.
11	FECHA DE VO.BO.	El día, mes y año en la que la persona titular de la Subdirección de Trabajo Social firma el oficio de envío del dictamen en trabajo social a la Autoridad Jurisdiccional, además plasmar su firma.
12	NOMBRE DE LA PERSONA USUARIA	El nombre completo de la persona usuaria.
13	NOMBRE Y FIRMA DE LA PERSONA TITULAR DE LA SUBDIRECCIÓN DE TRABAJO SOCIAL	El nombre completo y firma de la persona titular de la Subdirección de Trabajo Social.
14	NOMBRE Y FIRMA DE LA TRABAJADORA O TRABAJADOR SOCIAL	El nombre completo, firma de la trabajadora o trabajador social y el día, mes y año en que recibe el expediente para la elaboración de la pericial en trabajo social por videollamada.

PJCDMX PODER JUDICIAL CIUDAD DE MÉXICO

MANUAL DE PROCEDIMIENTOS

PROCEDIMIENTOS

Procedimiento: CIEAJ-014	Aplicación de pericial en trabajo social por videollamada.
Objetivo general:	Realizar la aplicación de pericial en trabajo social por videollamada con base al protocolo establecido y de acuerdo a las solicitudes de las Autoridades Jurisdiccionales.
Políticas y normas de operación:	

1. Las actividades sustantivas de la Subdirección de Trabajo Social, consisten en la realización de periciales en trabajo social, ordenadas por la Autoridad Jurisdiccional.

2. Las periciales en trabajo social por videollamada se realizarán cuando, por caso fortuito o fuerza mayor, el Pleno del Consejo de la Judicatura de la Ciudad de México determine la suspensión total o parcial de las actividades presenciales.

3. Las periciales en trabajo social por videollamada se realizarán en circunstancias especiales, en las que estén autorizados los peritajes en trabajo social por videollamada y no existan condiciones físicas o materiales óptimas para desahogarse en forma presencial.

4. Para la realización de la pericial en trabajo social por videollamada, se envía a través de correo electrónico institucional a la persona usuaria las siguientes indicaciones:

   a) Descargar la aplicación de videollamada para utilizar en su dispositivo móvil;
   b) Tener en su dispositivo móvil la aplicación de mensajería utilizada, ya que el día de la reunión tendrá que enviar su ubicación en tiempo real, al número celular institucional que le proporcione la Trabajadora o el Trabajador Social;
   c) El equipo móvil deberá contar con batería suficiente;
   d) Se darán diez minutos de tolerancia a la persona usuaria para que se conecte a la reunión;
   e) En el correo se deberá adjuntar manual de usuario y encuesta de salida.

5. Cuando no sea posible realizar la pericial en trabajo social por videollamada solicitada por la Autoridad Jurisdiccional, la Trabajadora o el Trabajador Social deberá realizar un informe que contenga la siguiente información:
   a) Rubro de referencia;
   b) Lugar, día y hora en qué se llevaría a cabo la pericial en trabajo social por videollamada;
   c) Descripción de las acciones que se realizaron para poder determinar que no fue posible realizar la pericial en trabajo social por videollamada (especificando tiempo en que inicio la conexión, el tiempo de espera, las llamadas telefónicas realizadas, los mensajes de texto enviados, etc.);
   d) Incluir captura de pantalla de la hora de inicio de la sesión de la videollamada, así como la captura de la hora de término de la misma, añadiendo, las respectivas capturas de las llamadas realizadas o los mensajes enviados.

6. Únicamente y mediante solicitud por oficio por parte de la Autoridad Jurisdiccional se reagendará una nueva fecha para la realización de la pericial en trabajo social por videollamada.

7. Si las Autoridades Jurisdiccionales hacen solicitud de reprogramar la realización de la pericial en trabajo social por videollamada y ya se ha realizado un cotejo y asignado fecha y ésta no haya podido ser realizada, se asignará una cita directa, misma que se le informará mediante oficio respectivo.

8. La Subdirección de Trabajo Social proporcionará sus servicios únicamente a las personas que expresamente determine la Autoridad Jurisdiccional, derivado de procedimientos seguidos ante la jurisdicción del Tribunal.

9. Las periciales en trabajo social por videollamada se realizarán dentro de los horarios previamente señalados.

10. Las periciales en trabajo social por videollamada se realizarán en el domicilio particular que previamente haya señalado la Autoridad Jurisdiccional.

11. La realización de la pericial en trabajo social por videollamada se suspenderá por la Trabajadora o el Trabajador Social cuando:
    a) Por caso fortuito o fuerza mayor la persona usuaria no pueda acceder a la Plataforma;
    b) No existan las condiciones tecnológicas para utilizar la Plataforma;
    c) La persona usuaria esté impedida para utilizar la Plataforma. En este caso, la persona usuaria deberá acreditar las razones de dicho impedimento ante la Autoridad Jurisdiccional, para los efectos legales a que haya lugar;
    d) La persona usuaria incumpla alguno de los rubros del Consentimiento Informado. En este caso, la persona usuaria deberá informarlo a la Autoridad Jurisdiccional al día hábil inmediato posterior.

12. Las y los Trabajadores Sociales imprimirán por duplicado el dictamen pericial solicitado por la Autoridad Jurisdiccional.

13. Al concluir la pericial en trabajo social por videollamada la persona usuaria deberá responder la encuesta de satisfacción, misma que recibirá por correo electrónico con las instrucciones para la realización de la videollamada, la cual deberá estar impresa al momento de la entrevista.

14. Los dictámenes periciales en trabajo social serán enviados a las Autoridades Jurisdiccionales dentro de los 15 días posteriores, a partir de su realización.

15. El envío de oficios, informes y documentación que tramitan las diversas áreas de la Coordinación de Intervención Especializada para Apoyo Judicial, así como la

recepción de los correspondientes acuses, se realizará a través del personal administrativo de la Subdirección Administrativa.

16. De presentarse algún caso en el cual la persona usuaria, muestre algún tipo de discapacidad (auditiva, visual, motriz, intelectual u otras), que hablen otro idioma o dialecto que impida establecer la comunicación directa con ellos, se solicitará el apoyo especializado correspondiente.

No.	Área.	Descripción de la actividad.	Documentos y/o sistemas de apoyo.
1	Subdirección de Trabajo Social (Personal administrativo)	Entrega expediente y turno de asignación de pericial en trabajo social por videollamada a la Trabajadora o el Trabajador Social.	
2	Subdirección de Trabajo Social (Trabajadora o Trabajador Social)	Recibe expediente y turno de asignación de pericial en trabajo social por videollamada.	
3		Analiza y verifica los datos de las personas para llevar a cabo la pericial en trabajo social por videollamada y el objetivo de la misma, y prepara metodología.	
4		Programa cita de videollamada en la plataforma autorizada por el Pleno del Consejo, para realizar la pericial en trabajo social por videollamada.	• Plataforma
5		Envía mediante correo electrónico las instrucciones para poder llevar a cabo la pericial en trabajo social por videollamada, a la persona usuaria.	• Correo electrónico
6		Envía un segundo correo, con la liga para llevar a cabo la pericial en trabajo social por videollamada previamente programada, a la persona usuaria.	• Correo electrónico
7		Contacta vía telefónica a la persona usuaria para confirmar la llegada de ambos correos.	
8		Espera a que la persona usuaria se conecte a la reunión para llevar a cabo la pericial en trabajo social por videollamada **¿Se conecta a la videollamada?** **No.** Continúa en la actividad no. 9 **Sí.** Continúa en la actividad no. 13	

No.	Área.	Descripción de la actividad.	Documentos y/o sistemas de apoyo.
9	Subdirección de Trabajo Social (Trabajadora o Trabajador Social)	Genera e imprime oficio a través del Sistema autorizado por el Pleno del Consejo, informando a la Autoridad Jurisdiccional que no se llevó a cabo la pericial en trabajo social por videollamada, y envía a la Subdirección de Trabajo Social, para su firma.	• Sistema • Oficio
10	Subdirección de Trabajo Social	Recibe, revisa, firma oficio y realiza trámite de envío a la Autoridad Jurisdiccional.	
11	Autoridad Jurisdiccional (Oficialía de Partes)	Recibe, acusa el oficio y lo devuelve.	
12	Subdirección de Trabajo Social (Personal administrativo)	Recibe, archiva el acuse del oficio y envía el expediente a la Subdirección de Trabajo Social. (Continúa en la actividad no. 22)	
13	Subdirección de Trabajo Social (Trabajadora o Trabajador Social)	Realiza la pericial en trabajo social por videollamada solicitada, utilizando los formatos “Guía de Entrevista” STS-PTSV-GE-01, “Guía de Observación” STS-PTSV--GO-01 y “Referencia Vecinales” STS-PTSV-RV-01, según corresponda.	• Formato STS-PTSV-GE-01 STS-PTSV-GO-01 STS-PTSV-RV-01
14		Elabora e imprime dictamen de la pericial en trabajo social por videollamada, a través del Sistema autorizado por el Pleno del Consejo, y envía a la Subdirección de Trabajo Social.	• Sistema • Dictamen
15	Subdirección de Trabajo Social	Recibe dictamen pericial en trabajo social por videollamada y documentos soporte para su revisión, visto bueno y autorización. **¿Autoriza el dictamen pericial en trabajo social?** **No.** Continúa en la actividad no. 16 **Sí.** Continúa en la actividad no. 17	

No.	Área.	Descripción de la actividad.	Documentos y/o sistemas de apoyo.
16 17	Subdirección de Trabajo Social	Envía a la Trabajadora o el Trabajador Social las observaciones del dictamen en trabajo social por videollamada para su atención. (Regresa a la actividad no. 14) Autoriza y envía el dictamen pericial en trabajo social por videollamada a la Trabajadora o el Trabajador Social.	
18	Subdirección de Trabajo Social (Trabajadora o Trabajador Social)	Recibe e imprime el oficio de envío con el dictamen en trabajo social por videollamada, a través del Sistema autorizado por el Pleno del Consejo, prepara documentación y envía a la Subdirección de Trabajo Social, para su firma.	• Sistema • Oficio
19	Subdirección de Trabajo Social	Recibe, firma y devuelve a la Trabajadora o el Trabajador Social el dictamen en trabajo social por videollamada y oficio de envío.	
20	Subdirección de Trabajo Social (Trabajadora o Trabajador Social)	Recibe y registra en Libreta de oficios de envío el número de oficio con el dictamen pericial en trabajo social por videollamada, y realiza trámite de envío a la Autoridad Jurisdiccional.	• Libreta de oficios de envío
21	Autoridad Jurisdiccional (Oficialía de Partes)	Recibe, acusa el oficio y lo devuelve.	
22 23	Subdirección de Trabajo Social (Personal administrativo)	Recibe, registra la fecha de acuse en el Sistema autorizado por el Pleno del Consejo, archiva acuse del oficio y resguarda en el área el expediente de pericial en trabajo social por videollamada, hasta que concluya su periodo de archivo en trámite. Envía expediente al Archivo Judicial.	• Sistema

FIN DEL PROCEDIMIENTO

PJCDMX PODER JUDICIAL CIUDAD DE MÉXICO

MANUAL DE PROCEDIMIENTOS

PROCEDIMIENTOS

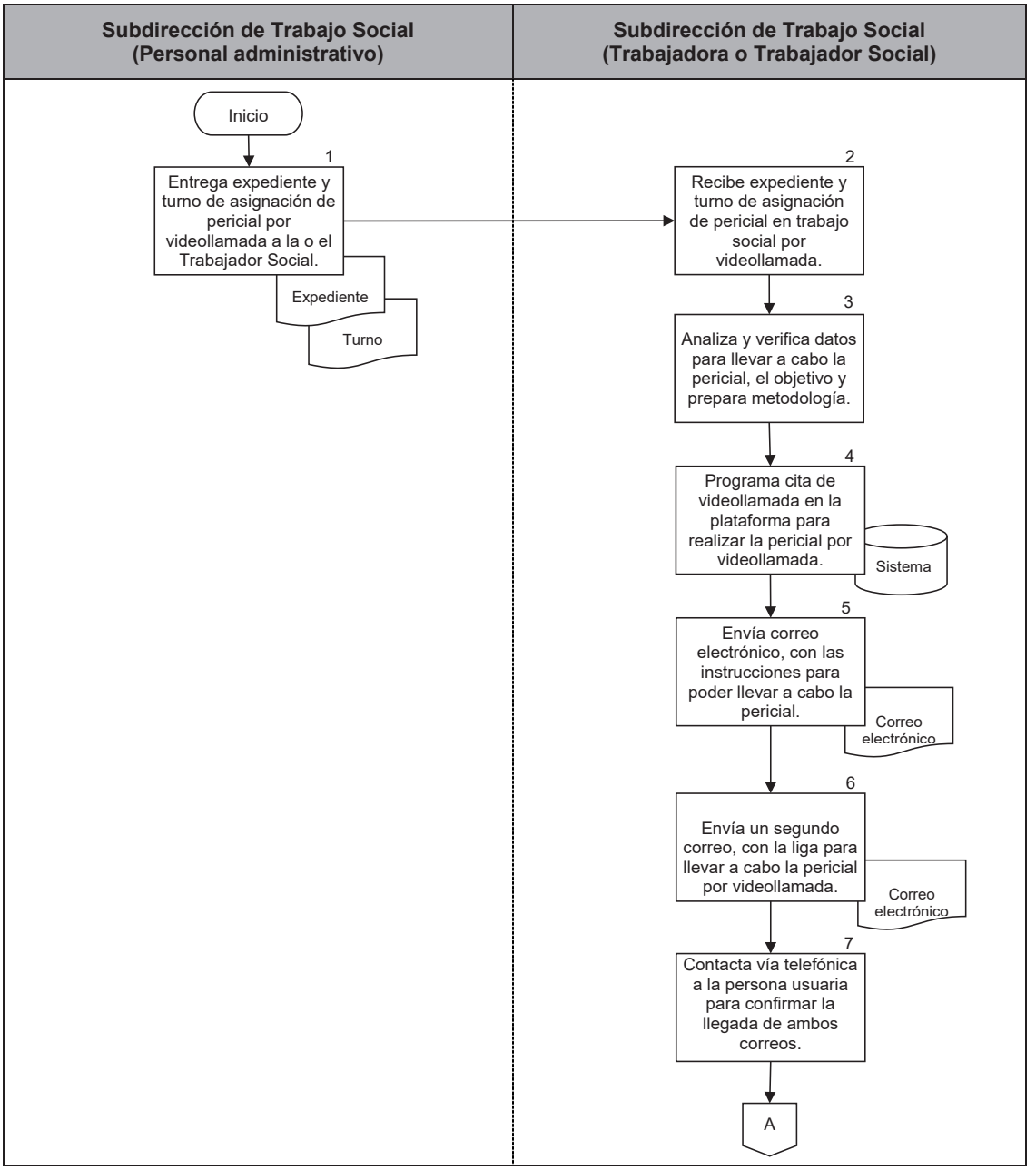

PJCDMX PODER JUDICIAL CIUDAD DE MÉXICO

MANUAL DE PROCEDIMIENTOS

PROCEDIMIENTOS

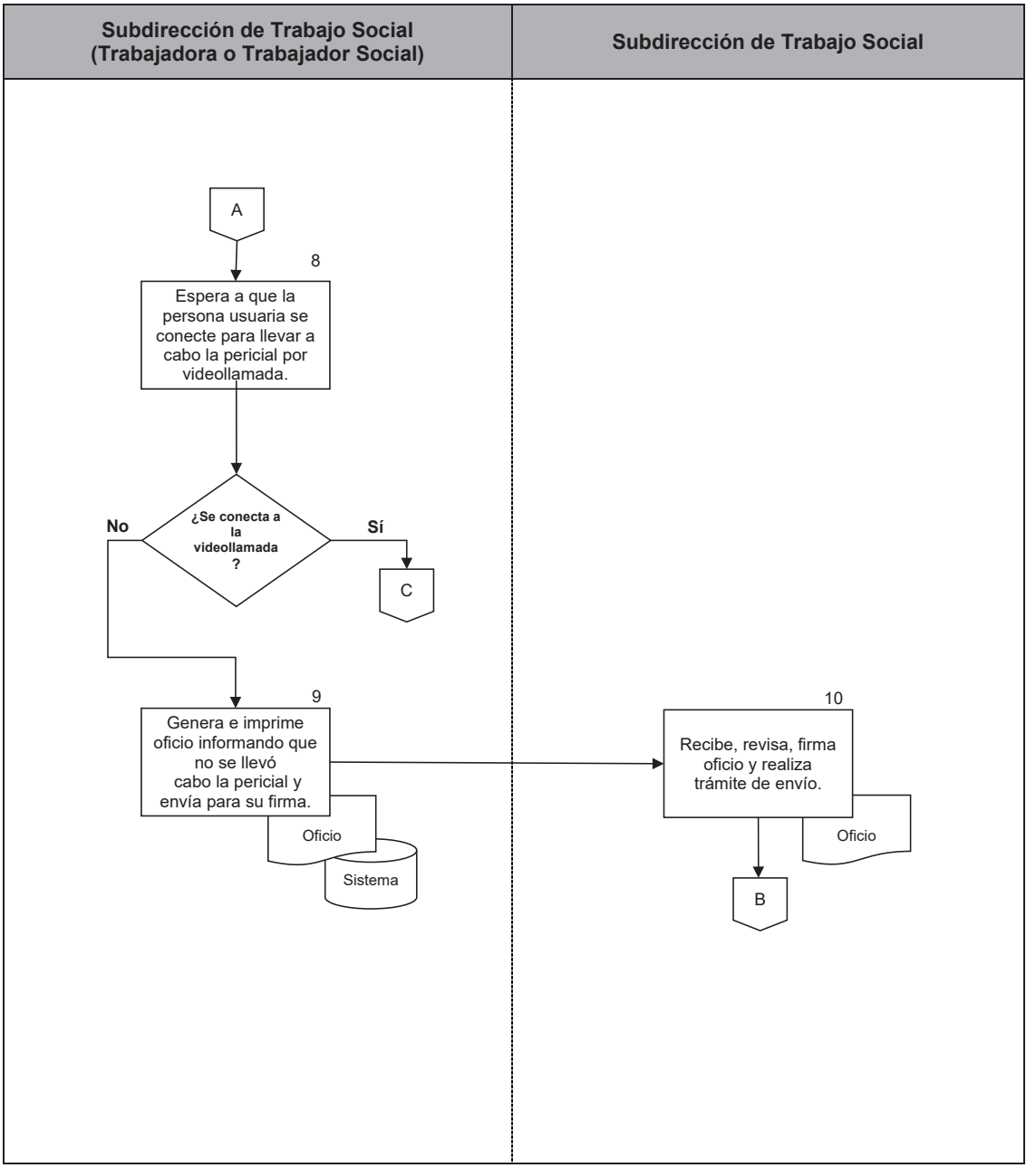

PJCDMX PODER JUDICIAL CIUDAD DE MÉXICO

MANUAL DE PROCEDIMIENTOS

PROCEDIMIENTOS

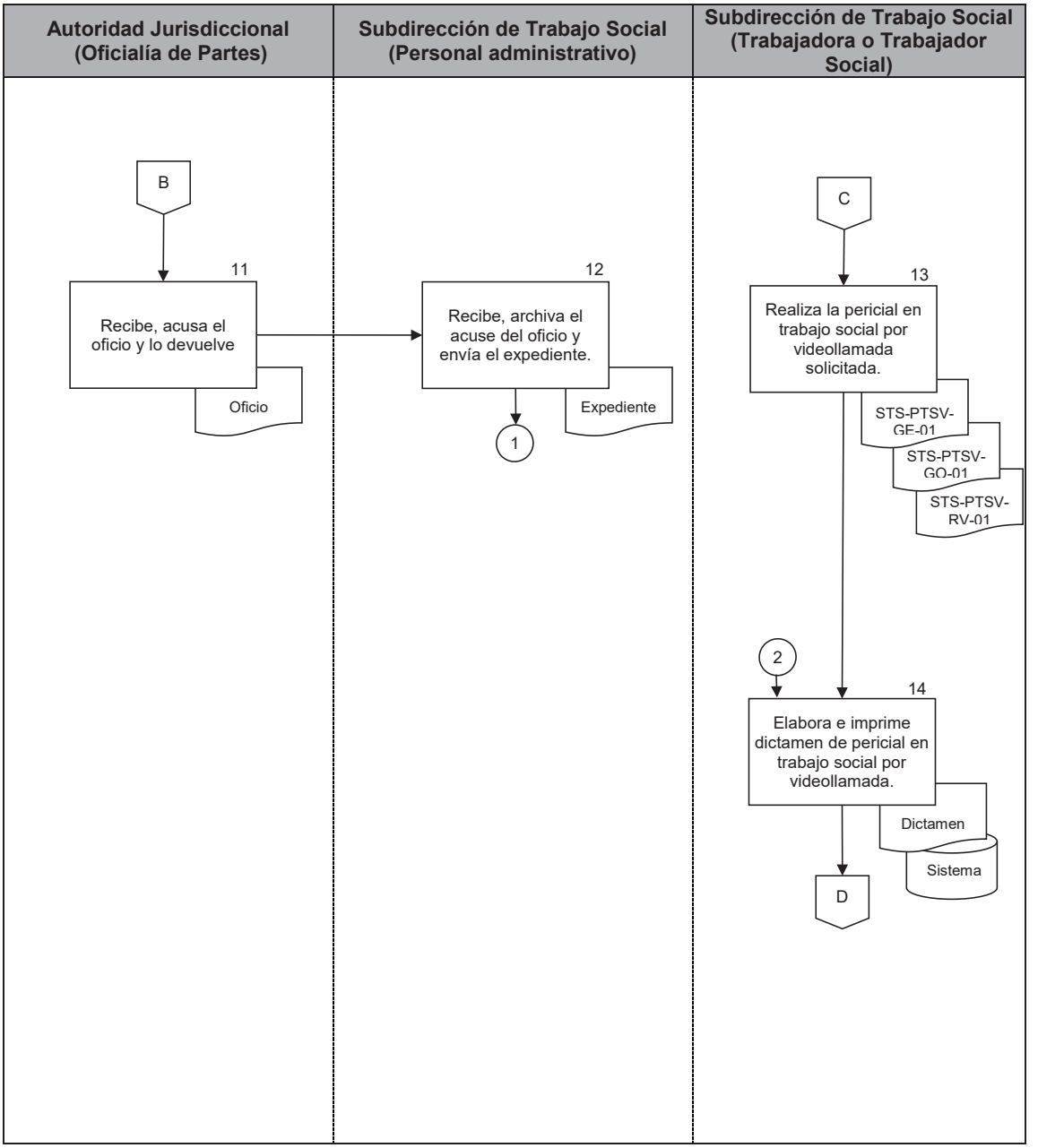

PJCDMX PODER JUDICIAL CIUDAD DE MÉXICO

MANUAL DE PROCEDIMIENTOS

PROCEDIMIENTOS

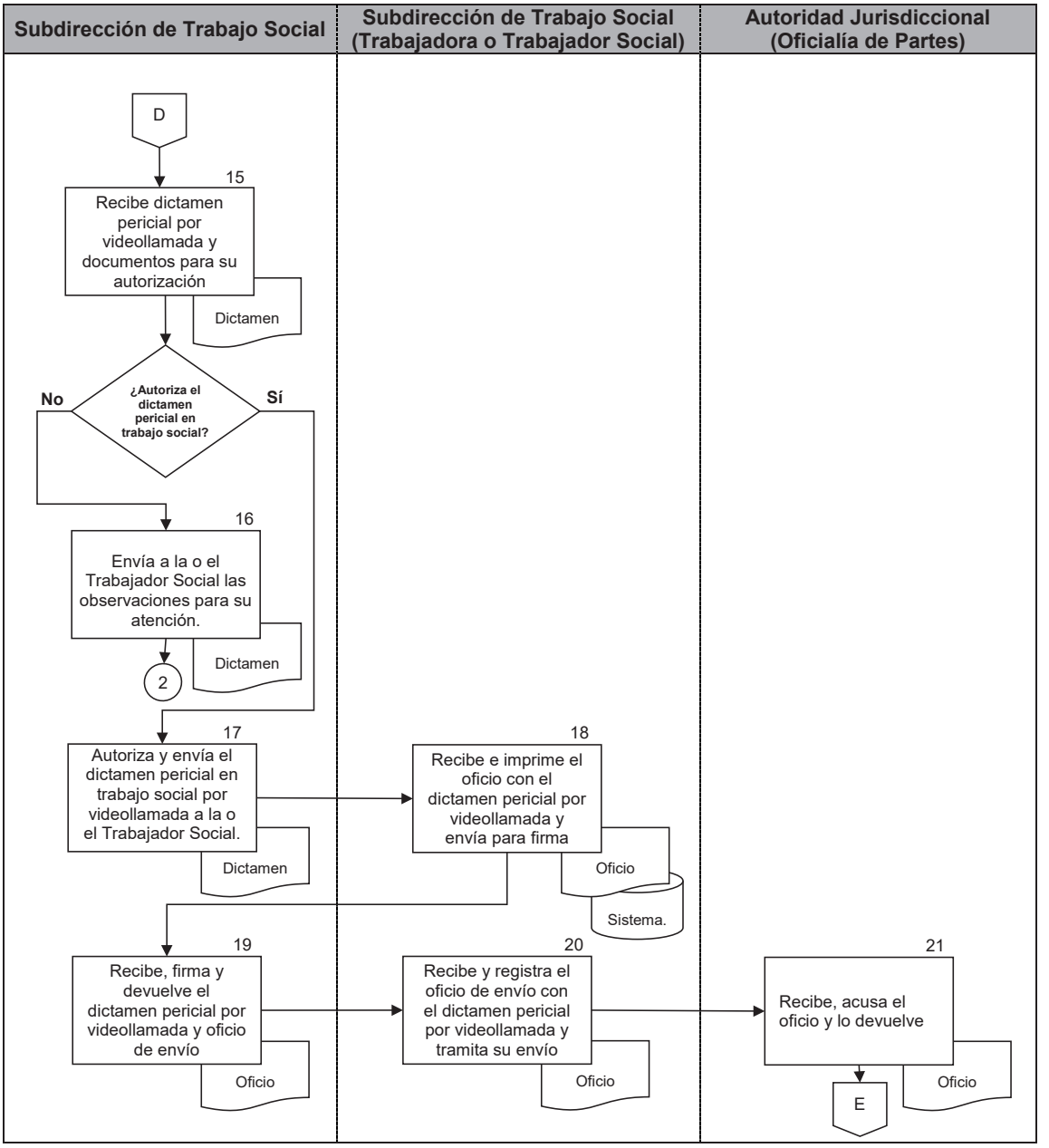

Subdirección de Trabajo Social
(Personal administrativo)

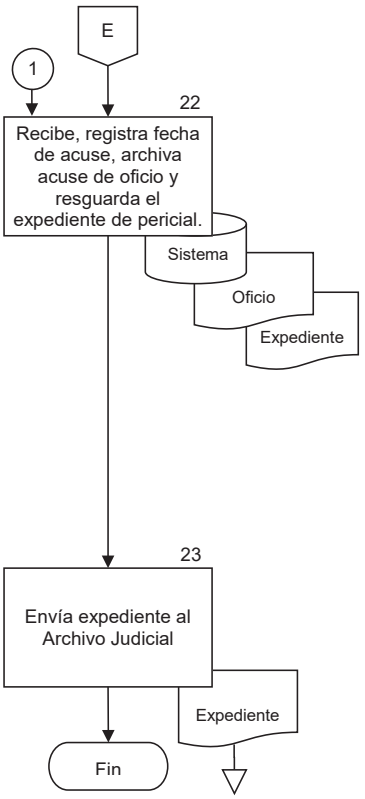

PJCDMX PODER JUDICIAL CIUDAD DE MÉXICO

INTERVENCIÓN ESPECIALIZADA TSJCDMX

SUBDIRECCIÓN DE TRABAJO SOCIAL

GUÍA DE ENTREVISTA

FECHA _____

JUICIO_____

PTSV_____

DATOS GENERALES

NOMBRE_____

DOMICILIO_____

_____

EDAD_____ FECHA DE NACIMIENTO_____ LUGAR DE NACIMIENTO_____

ÚLTIMO GRADO DE ESTUDIOS: _____ ESTADO CIVIL: _____

RELIGIÓN_____ SEXO___ _____

ESTRUCTURA Y DINÁMICA FAMILIAR

NOMBRE	PARENTESCO	EDAD	ESTADO CIVIL	ESCOLARIDAD	OCUPACIÓN

¿QUÉ ACTIVIDADES REALIZAN EN SU FAMILIA, DÓNDE LA MAYORÍA DE SUS INTEGRANTES SE VEN INVOLUCRADOS Y CON QUÉ FRECUENCIA?

_____

_____

STS-PTSV-GE-01

Página 1 de 8

PJCDMX PODER JUDICIAL CIUDAD DE MÉXICO

INTERVENCIÓN ESPECIALIZADA TSJCDMX

SUBDIRECCIÓN DE TRABAJO SOCIAL

¿CÓMO SE INVOLUCRA LA FAMILIA CUANDO ALGUNO DE SUS INTEGRANTES, PRESENTA SENTIMIENTOS DE MALESTAR O PROBLEMAS? _____

¿CUENTAN CON ALGÚN MOMENTO PARA CONVERSAR? SI ( ) NO ( ) ¿QUÉ TEMÁTICAS TRATAN?

CONSIDERA QUE LOS INTEGRANTES DE SU FAMILIA, PUEDEN EXPRESAR SUS OPINIONES DE MANERA LIBRE AL INTERIOR DE LA FAMILIA. SI ( ) NO ( ) EXPLIQUE _____

LOS INTEGRANTES DE SU FAMILIA, ¿PUEDEN EXPRESAR DE MANERA ABIERTA EMOCIONES O SENTIMIENTOS? SI ( ) NO ( ) EXPLIQUE_____

¿EXISTE ALGÚN MOMENTO PARA EXPRESAR AFECTOS ENTRE LOS INTEGRANTES DE LA FAMILIA? SI ( ) NO ( ) EXPLIQUE

¿QUIÉN PREPARA LOS ALIMENTOS EN EL HOGAR? _____
¿QUIÉN PROVEE ECONÓMICAMENTE EL HOGAR? _____
¿QUIÉN EJERCE LA AUTORIDAD EN EL HOGAR? _____
¿CÓMO SE DISTRIBUYEN LAS ACTIVIDADES DOMÉSTICAS EN SU HOGAR? _____

¿QUIÉN CUIDA A LA NIÑA, NIÑO O ADOLESCENTE? _____
EN SU FAMILIA, ¿CÓMO RESUELVEN LOS PROBLEMAS QUE SE PRESENTAN? _____
¿QUIÉNES PARTICIPAN EN LA TOMA DE DECISIONES PARA RESOLVER LOS PROBLEMAS QUE SE PRESENTAN?

¿QUIÉN ESTABLECE LAS REGLAS DENTRO LA FAMILIA? (EJEMPLOS) _____

¿QUÉ SUCEDE CUANDO ALGÚN INTEGRANTE DE LA FAMILIA NO CUMPLE CON LAS REGLAS ESTABLECIDAS?

CONVIVENCIAS_____ PENSIÓN ALIMENTICIA_____
REDES DE APOYO:

NOMBRE	EDAD	PARENTESCO	OCUPACIÓN	DOMICILIO

TIPO DE FAMILIA: NUCLEAR ( ), MONOPARENTAL PATERNA ( ), MONOPARENTAL MATERNA ( ), EXTENSA ( ), HOGAR UNIPERSONAL ( ), RECONSTITUIDA ( ), OTRA ( ) _____

TIEMPO LIBRE:

ANTECEDENTES:

STS-PTSV-GE-01

Página 2 de 8

PJCDMX PODER JUDICIAL CIUDAD DE MÉXICO

INTERVENCIÓN ESPECIALIZADA TSJCDMX

SUBDIRECCIÓN DE TRABAJO SOCIAL

EDUCACIÓN

NOMBRE DE LA NIÑA, NIÑO Y/O ADOLESCENTE _____
NOMBRE DE LA ESCUELA_____
DOMICILIO_____ PARTICULAR ( ) GOBIERNO ( )
HORARIO_____ PROMEDIO _____ AÑO ESCOLAR /EDAD CORRESPONDIENTE SI NO
ACTIVIDADES EXTRAESCOLARES _____
_____
TIEMPO DE TRASLADO DE LA ESCUELA AL DOMICILIO _____

NOMBRE DE LA NIÑA, NIÑO Y/O ADOLESCENTE _____
NOMBRE DE LA ESCUELA_____
DOMICILIO_____ PARTICULAR ( ) GOBIERNO ( )
HORARIO_____ PROMEDIO _____ AÑO ESCOLAR /EDAD CORRESPONDIENTE SI NO
ACTIVIDADES EXTRAESCOLARES _____
_____
TIEMPO DE TRASLADO DE LA ESCUELA AL DOMICILIO _____

NOMBRE DE LA NIÑA, NIÑO Y/O ADOLESCENTE _____
NOMBRE DE LA ESCUELA_____
DOMICILIO_____ PARTICULAR ( ) GOBIERNO ( )
HORARIO_____ PROMEDIO _____ AÑO ESCOLAR /EDAD CORRESPONDIENTE SI NO
ACTIVIDADES EXTRAESCOLARES _____
_____
TIEMPO DE TRASLADO DE LA ESCUELA AL DOMICILIO _____

QUIÉN ACUDE A LAS JUNTAS ESCOLARES _____
PERSONA ENCARGADA DE LLEVAR Y TRAER A LA NIÑA, NIÑO Y/O ADOLESCENTE DE LA ESCUELA _____

ALIMENTACIÓN

N° DE COMIDAS AL DIA:			HORARIO:	LUGAR	OBSERVACIONES:
DESAYUNO	SI	NO			
COLACION	SI	NO			
COMIDA	SI	NO			
COLACION	SI	NO			
CENA	SI	NO			
OTRO	SI	NO			

DESPENSA ALIMENTARIA				
LUGAR:		TIEMPO DE TRASLADO:	FRECUENCIA DE COMPRA:	GASTO MENSUAL:
SUPERMERCADO				
MERCADO FIJO				
MERCADO SOBRE RUEDAS				
TIENDAS DE ABARROTES				
OTRO				

SALUD

SEGURIDAD SOCIAL_____ QUIÉN LA PROPORCIONA_____
DÓNDE ACUDE REGULARMENTE A RECIBIR ATENCIÓN MÉDICA_____
PADECE ENFERMEDADES SI ( ) NO ( ) LLEVA ALGÚN TRATAMIENTO SI ( ) NO ( )

STS-PTSV-GE-01

Página 3 de 8

PJCDMX PODER JUDICIAL CIUDAD DE MÉXICO

INTERVENCIÓN ESPECIALIZADA TSJCDMX

SUBDIRECCIÓN DE TRABAJO SOCIAL

PADECIMIENTO O TRATAMIENTO (FISICO, PSICOLÓGICO Y/O MÉDICO)	OBSERVACIÓN (DX/TX)	LUGAR DE ATENCIÓN	TRATAMIENTO: CONSULTAS, TERAPIAS, MEDICAMENTOS, INSUMOS, MATERIALES O ADITAMENTOS (COSTO MENSUAL)	COSTO DE TRASLADO (MENSUAL)	TOTAL (MENSUAL)

ESTADO DE SALUD _____ PORQUÉ_____
HÁBITOS DE CONSUMO: ALCOHOL_____DROGAS_____ CIGARRO_____

VIVIENDA

PROPIEDAD DE QUIÉN _____ TIEMPO DE VIVIR EN EL DOMICILIO _____
RENTADA _____PROPIA_____ PRESTADA_____ HIPOTECADA _____
DEPARTAMENTO____ CASA SOLA____ DUPLEX ____ CUARTO ____VECINDAD____
¿CUÁNTAS FAMILIAS VIVEN EN EL DOMICILIO? (SIN CONSIDERAR A LA DE LA PERSONA USUARIA)
_____
_____

DATOS ECONÓMICOS

TRABAJO FORMAL ( ) TRABAJO INFORMAL ( ) DEPENDIENTE ECONÓMICO SI ( ) NO ( ) ¿DE QUIÉN?_____

PUESTO:	
NOMBRE DE LA EMPRESA O NEGOCIO	
DIRECCIÓN DE LA EMPRESA O NEGOCIO	
ANTIGÜEDAD:	
TIPO DE CONTRATO	
DÍAS Y HORARIOS	
INGRESO MENSUAL	

¿TRABAJA POR SU CUENTA? SI ( ) NO ( ) DESCRIPCIÓN_____
_____
_____
_____
Monto mensual de ingreso _____

STS-PTSV-GE-01

Página 4 de 8

PJCDMX PODER JUDICIAL CIUDAD DE MÉXICO

INTERVENCIÓN ESPECIALIZADA TSJCDMX

SUBDIRECCIÓN DE TRABAJO SOCIAL

INGRESOS EXTRA				
CONCEPTO	ACTIVIDAD LABORAL/OTROS INGRESOS		PENSION ALIMENTICIA	
	MONTO	PERIODICIDAD	MONTO	PERIODICIDAD
Aguinaldo				
Prima vacacional				
Utilidades				
caja/ fondo de ahorro				
vales de despensa				
Bono				
Becas				
programas gubernamentales				
pensión alimenticia				

EGRESOS

CONCEPTO	PERSONA USUARIA	DEPENDIENTE ECONÓMICO	DEPENDIENTE ECONÓMICO	DEPENDIENTE ECONÓMICO
Alimentación/despensa				
Renta/crédito hipotecario				
Predial				
Luz				
Agua				
Gas				
Mantenimiento de la casa				
Servicio Telefónico				
Artículos de aseo de la casa				
Celular				
Transporte Público				
Gastos de Vehículo: Gasolina				
Mantenimiento				
Tenencia				
Refrendo				
Seguro de vehículo				
Recreación y entretenimiento				
Educación escolar:		Inscripción	Inscripción	Inscripción
		colegiatura	colegiatura	colegiatura
		útiles	útiles	útiles
		libros	libros	libros
		uniforme	uniforme	uniforme
		zapatos escolares	zapatos escolares	zapatos escolares
		gastos extra	gastos extra	gastos extra
		transporte escolar	transporte escolar	transporte escolar
		eventos escolares	eventos escolares	eventos escolares
Vestido y Calzado				
Artículos de aseo personal				
Pensión alimenticia				
otros				

STS-PTSV-GE-01

Página 5 de 8

PJCDMX PODER JUDICIAL CIUDAD DE MÉXICO

INTERVENCIÓN ESPECIALIZADA TSJCDMX

SUBDIRECCIÓN DE TRABAJO SOCIAL

APOYOS FAMILIARES					
NOMBRE DE QUIÉN LO RECIBE	PARENTESCO	¿DESDE CUÁNDO?	¿CON QUE PERIODICIDAD?	MONTO	¿EN QUÉ LO OCUPA?

SITUACIÓN PATRIMONIAL

DEUDAS:

Persona/institución_____ **monto**_____ **desde cuándo**_____ **abonos** _____

Persona/institución_____ **monto**_____ **desde cuándo**_____ **abonos** _____

Persona/institución_____ **monto**_____ **desde cuándo**_____ **abonos** _____

Persona/institución_____ **monto**_____ **desde cuándo**_____ **abonos** _____

AHORROS:_____

_____

Maneja tarjetas de crédito: _____

Maneja tarjetas de débito: _____

Maneja tarjetas departamentales: _____

Casas/terrenos o accesorias:

_____

_____

Vehículos:_____

_____

STS-PTSV-GE-01

Página 6 de 8

PJCDMX PODER JUDICIAL CIUDAD DE MÉXICO

INTERVENCIÓN ESPECIALIZADA TSJCDMX

SUBDIRECCIÓN DE TRABAJO SOCIAL

CUESTIONARIO REGLA AMAI 2022

1. Pensando en el jefe o jefa de hogar, ¿cuál fue el último año de estudios que aprobó en la escuela?

respuesta	puntos
No estudio	0
Primaria incompleta	6
Primaria Completa	11
Secundaria incompleta	12
Secundaria Completa	18
Carrera comercial, carrera técnica o preparatoria incompleta	23
Preparatoria completa	27
Licenciatura incompleta	38
Licenciatura completa	69
Diplomado o maestría	85
Doctorado	86

Tabla para determinar el Nivel socioeconómico al que pertenece.

Nivel	puntos
A/B	202 y más
C+	168 a 201
C	141 a 167
C-	116 a 140
D+	95 a 115
D	48 a 94
E	0 a 47

2. ¿Cuántos baños completos con regadera y W.C. (excusado) hay en esta vivienda?

respuesta	puntos
0	0
1	24
2 o más	47

3. ¿Cuántos automóviles o camionetas tienen en su hogar, incluyendo camionetas cerradas, o con cabina o caja?

respuesta	puntos
0	0
1	22
2 o más	43

4. Sin tomar en cuenta la conexión móvil que pudiera tener desde algún celular ¿este hogar cuenta con internet?

respuesta	puntos
No tiene	0
Sí tiene	32

5. De todas las personas de 14 años o más que viven en el hogar, ¿cuántas trabajaron en el último mes?

respuesta	puntos
0	0
1	16
2	31
3	46
4 o más	61

6. En esta vivienda, ¿cuántos cuartos se usan para dormir, sin contar pasillos ni baños?

respuesta	puntos
0	0
1	8
2	16
3	24
4 o más	32

STS-PTSV-GE-01

Página 7 de 8

PJCDMX PODER JUDICIAL CIUDAD DE MÉXICO

INTERVENCIÓN ESPECIALIZADA TSJCDMX

SUBDIRECCIÓN DE TRABAJO SOCIAL

Dimensiones de la seguridad alimentaria: Evaluación Estratégica de Nutrición y Abasto CONEVAL

Cuadro 1.5. Preguntas de acceso a la alimentación en los hogares, ENIGH 2008

Acceso a la alimentación en los hogares	
1. En los últimos tres meses, por falta de dinero o recursos ¿alguna vez usted o algún adulto en su hogar tuvo una alimentación basada en muy poca variedad de alimentos? Sí..... [1] No.....[2]	Si en el hogar no hay personas menores de 18 años pase a la sección V. Equipamiento del hogar 7. En los últimos tres meses, por falta de dinero o recursos ¿alguna vez algún menor de 18 años en su hogar tuvo una alimentación basada en muy poca variedad de alimentos? Sí..... [1] No.....[2]
2. En los últimos tres meses, por falta de dinero o recursos ¿alguna vez usted o algún adulto en su hogar dejó de desayunar, comer o cenar? Sí..... [1] No.....[2]	8. En los últimos tres meses, por falta de dinero o recursos ¿alguna vez algún menor de 18 años en su hogar comió menos de lo que debía? Sí..... [1] No.....[2]
3. En los últimos tres meses, por falta de dinero o recursos ¿alguna vez usted o algún adulto en su hogar comió menos de lo que usted piensa debía comer Sí..... [1] No.....[2]	9. En los últimos tres meses, por falta de dinero o recursos ¿alguna vez tuvieron que disminuir la cantidad servida en la comida a algún menor de 18 años del hogar? Sí..... [1] No.....[2]
4. En los últimos tres meses, por falta de dinero o recursos ¿alguna vez se quedaron sin comida? Sí..... [1] No.....[2]	10. En los últimos tres meses, por falta de dinero o recursos ¿alguna vez algún menor de 18 años sintió hambre pero no comió? Sí..... [1] No.....[2]
5. En los últimos tres meses, por falta de dinero o recursos ¿alguna vez usted o algún adulto de este hogar sintió hambre pero no comió? Sí..... [1] No.....[2]	11. En los últimos tres meses, por falta de dinero o recursos ¿algún menor de 18 años se acostó con hambre? Sí..... [1] No.....[2]
6. En los últimos tres meses, por falta de dinero o recursos ¿alguna vez usted o algún adulto en su hogar sólo comió una vez al día o dejó de comer todo un día? Sí..... [1] No.....[2]	12. En los últimos tres meses, por falta de dinero o recursos ¿alguna vez algún menor de 18 años comió una vez al día o dejó de comer todo un día? Sí..... [1] No.....[2]

Cuadro 1.6. Grado de inseguridad alimentaria según tipo de hogar

Grado	Hogares con adultos y menores[1]	Hogares con sólo adultos[2]
Nulo	Responde negativamente a todas las preguntas de la escala	
Leve	Responde afirmativamente de 1 a 3 preguntas de la escala	Responde afirmativamente de 1 a 2 preguntas de la escala
Moderado	Responde afirmativamente de 4 a 7 preguntas de la escala	Responde afirmativamente de 3 a 4 preguntas de la escala
Grave	Responde afirmativamente de 8 a 12 preguntas de la escala	Responde afirmativamente de 5 a 6 preguntas de la escala

[1] Se consideran las 12 preguntas de la escala
[2] Se consideran solamente las primeras seis preguntas de la escala

Fuente: elaboración del CONEVAL con base en el Módulo de Condiciones Socioeconómicas de la ENIGH 2008.

NOMBRE DE LA O EL PERITO _____

STS-PTSV-GE-01

Página 8 de 8

PJCDMX PODER JUDICIAL CIUDAD DE MÉXICO

INTERVENCIÓN ESPECIALIZADA TSJCDMX

SUBDIRECCIÓN DE TRABAJO SOCIAL

GUÍA DE ENTREVISTA

FECHA _____(1)_____
JUICIO_____(2)_____
PTSV_____(3)_____

DATOS GENERALES

NOMBRE_____(4)_____

DOMICILIO_____(5)_____

_____

EDAD___(6)__ FECHA DE NACIMIENTO_____(7)_____ LUGAR DE NACIMIENTO____(8)_____

ÚLTIMO GRADO DE ESTUDIOS: _____(9)_____ ESTADO CIVIL: _____(10)_____

RELIGIÓN_____(11)_____ SEXO ____(12)_____

ESTRUCTURA Y DINÁMICA FAMILIAR

NOMBRE	PARENTESCO	EDAD	ESTADO CIVIL	ESCOLARIDAD	OCUPACIÓN
(13)	(14)	(15)	(16)	(17)	(18)

¿QUÉ ACTIVIDADES REALIZAN EN SU FAMILIA, DÓNDE LA MAYORÍA DE SUS INTEGRANTES SE VEN INVOLUCRADOS Y CON QUÉ FRECUENCIA? (19)

_____

_____

STS-PTSV-GE-01

Página 1 de 8

PJCDMX PODER JUDICIAL CIUDAD DE MÉXICO — INTERVENCIÓN ESPECIALIZADA TSJCDMX

SUBDIRECCIÓN DE TRABAJO SOCIAL

¿CÓMO SE INVOLUCRA LA FAMILIA CUANDO ALGUNO DE SUS INTEGRANTES, PRESENTA SENTIMIENTOS DE MALESTAR O PROBLEMAS? ____(20)_____

¿CUENTAN CON ALGÚN MOMENTO PARA CONVERSAR? SI ( ) NO ( ) ¿QUÉ TEMÁTICAS TRATAN? (21)

CONSIDERA QUE LOS INTEGRANTES DE SU FAMILIA, PUEDEN EXPRESAR SUS OPINIONES DE MANERA LIBRE AL INTERIOR DE LA FAMILIA. SI ( ) NO ( ) EXPLIQUE _____(22)_____

LOS INTEGRANTES DE SU FAMILIA, ¿PUEDEN EXPRESAR DE MANERA ABIERTA EMOCIONES O SENTIMIENTOS?
SI ( ) NO ( ) (31) EXPLIQUE_____(23)_____

¿EXISTE ALGÚN MOMENTO PARA EXPRESAR AFECTOS ENTRE LOS INTEGRANTES DE LA FAMILIA? SI ( ) NO ( )
EXPLIQUE_____(24)_____
¿QUIÉN PREPARA LOS ALIMENTOS EN EL HOGAR? _____(25)_____
¿QUIÉN PROVEE ECONÓMICAMENTE EL HOGAR? _____(26)_____
¿QUIÉN EJERCE LA AUTORIDAD EN EL HOGAR? _____(27)_____
¿CÓMO SE DISTRIBUYEN LAS ACTIVIDADES DOMÉSTICAS EN SU HOGAR? _____(28)_____

¿QUIÉN CUIDA A LA NIÑA, NIÑO O ADOLESCENTE? _____(29)_____
EN SU FAMILIA, ¿CÓMO RESUELVEN LOS PROBLEMAS QUE SE PRESENTAN? _____(30)_____
¿QUIÉNES PARTICIPAN EN LA TOMA DE DECISIONES PARA RESOLVER LOS PROBLEMAS QUE SE PRESENTAN?
_____(31)_____
¿QUIÉN ESTABLECE LAS REGLAS DENTRO LA FAMILIA? (EJEMPLOS) _____(32)_____

¿QUÉ SUCEDE CUANDO ALGÚN INTEGRANTE DE LA FAMILIA NO CUMPLE CON LAS REGLAS ESTABLECIDAS?
_____(33)_____
CONVIVENCIAS_____(34)_____ PENSIÓN ALIMENTICIA_____(35)_____
REDES DE APOYO:

NOMBRE	EDAD	PARENTESCO	OCUPACIÓN	DOMICILIO
(36)	(37)	(38)	(39)	(40)

TIPO DE FAMILIA: NUCLEAR ( ), MONOPARENTAL PATERNA ( ), MONOPARENTAL MATERNA ( ), EXTENSA ( ), HOGAR UNIPERSONAL ( ), RECONSTITUIDA ( ), OTRA ( ) _____ (41)

TIEMPO LIBRE: (42)

ANTECEDENTES: (43)

STS-PTSV-GE-01

Página 2 de 8

PJCDMX PODER JUDICIAL CIUDAD DE MÉXICO — INTERVENCIÓN ESPECIALIZADA TSJCDMX

SUBDIRECCIÓN DE TRABAJO SOCIAL

EDUCACIÓN

NOMBRE DE LA NIÑA, NIÑO Y/O ADOLESCENTE _____(44)_____
NOMBRE DE LA ESCUELA_____(45)_____
DOMICILIO____(46)_____ PARTICULAR ( ) GOBIERNO ( ) (47)
HORARIO_____(48)_____ PROMEDIO ___(49)_____ AÑO ESCOLAR /EDAD CORRESPONDIENTE SI NO (50)
ACTIVIDADES EXTRAESCOLARES _____(51)_____
_____
TIEMPO DE TRASLADO DE LA ESCUELA AL DOMICILIO _____(52)_____

NOMBRE DE LA NIÑA, NIÑO Y/O ADOLESCENTE _____
NOMBRE DE LA ESCUELA_____
DOMICILIO_____ PARTICULAR ( ) GOBIERNO ( )
HORARIO_____ PROMEDIO _____ AÑO ESCOLAR /EDAD CORRESPONDIENTE SI NO
ACTIVIDADES EXTRAESCOLARES _____
_____
TIEMPO DE TRASLADO DE LA ESCUELA AL DOMICILIO _____

NOMBRE DE LA NIÑA, NIÑO Y/O ADOLESCENTE _____
NOMBRE DE LA ESCUELA_____
DOMICILIO_____ PARTICULAR ( ) GOBIERNO ( )
HORARIO_____ PROMEDIO _____ AÑO ESCOLAR /EDAD CORRESPONDIENTE SI NO
ACTIVIDADES EXTRAESCOLARES _____
_____
TIEMPO DE TRASLADO DE LA ESCUELA AL DOMICILIO _____

QUIÉN ACUDE A LAS JUNTAS ESCOLARES _____(53)_____
PERSONA ENCARGADA DE LLEVAR Y TRAER A LA NIÑA, NIÑO Y/O ADOLESCENTE DE LA ESCUELA _____(54)_____

ALIMENTACIÓN

N° DE COMIDAS AL DIA: (55)			HORARIO: (56)	LUGAR: (57)	OBSERVACIONES: (58)
DESAYUNO	SI	NO			
COLACION	SI	NO			
COMIDA	SI	NO			
COLACION	SI	NO			
CENA	SI	NO			
OTRO	SI	NO			

DESPENSA ALIMENTARIA				
LUGAR (59)		TIEMPO DE TRASLADO: (60)	FRECUENCIA DE COMPRA (61)	GASTO MENSUAL(62)
SUPERMERCADO				
MERCADO FIJO				
MERCADO SOBRE RUEDAS				
TIENDAS DE ABARROTES				
OTRO				

SALUD

SEGURIDAD SOCIAL_____(63)_____ QUIÉN LA PROPORCIONA_____(64)_____
DÓNDE ACUDE REGULARMENTE A RECIBIR ATENCIÓN MÉDICA___(65)_____
PADECE ENFERMEDADES SI ( ) NO ( ) (66) LLEVA ALGÚN TRATAMIENTO SI ( ) NO ( ) (67)

STS-PTSV-GE-01

Página 3 de 8

PJCDMX PODER JUDICIAL CIUDAD DE MÉXICO

INTERVENCIÓN ESPECIALIZADA TSJCDMX

SUBDIRECCIÓN DE TRABAJO SOCIAL

PADECIMIENTO O TRATAMIENTO (FISICO, PSICOLÓGICO Y/O MÉDICO)	OBSERVACIÓN (DX/TX)	LUGAR DE ATENCIÓN	TRATAMIENTO: CONSULTAS, TERAPIAS, MEDICAMENTOS, INSUMOS, MATERIALES O ADITAMENTOS (COSTO MENSUAL)	COSTO DE TRASLADO (MENSUAL)	TOTAL (MENSUAL)
(68)	(69)	(70)	(71)	(72)	(73)

ESTADO DE SALUD _____ PORQUÉ_____(74)_____

HÁBITOS DE CONSUMO: ALCOHOL_____DROGAS_____ CIGARRO_____(75)_____

VIVIENDA

PROPIEDAD DE QUIÉN _____(76)_____ TIEMPO DE VIVIR EN EL DOMICILIO _____(77)_____

RENTADA _____PROPIA_____ PRESTADA_____ HIPOTECADA _____ (78)

DEPARTAMENTO____ CASA SOLA____ DUPLEX ____ CUARTO ____VECINDAD____ (79)

¿CUÁNTAS FAMILIAS VIVEN EN EL DOMICILIO? (SIN CONSIDERAR A LA DE LA PERSONA USUARIA)

__(80)_____

_____

DATOS ECONÓMICOS

TRABAJO FORMAL ( ) TRABAJO INFORMAL ( ) (81) DEPENDIENTE ECONÓMICO SI ( ) NO ( ) ¿DE QUIÉN?_____(82)____

PUESTO:	(83)
NOMBRE DE LA EMPRESA O NEGOCIO	(84)
DIRECCIÓN DE LA EMPRESA O NEGOCIO	(85)
ANTIGÜEDAD:	(86)
TIPO DE CONTRATO	(87)
DÍAS Y HORARIOS	(88)
INGRESO MENSUAL	(89)

¿TRABAJA POR SU CUENTA? SI ( ) NO ( ) DESCRIPCIÓN (90)_____

_____

_____

_____

Monto mensual de ingreso _____(91)_____

STS-PTSV-GE-01

Página 4 de 8

PJCDMX PODER JUDICIAL CIUDAD DE MÉXICO

INTERVENCIÓN ESPECIALIZADA TSJCDMX

SUBDIRECCIÓN DE TRABAJO SOCIAL

INGRESOS EXTRA				
CONCEPTO	ACTIVIDAD LABORAL/OTROS INGRESOS (92)		PENSION ALIMENTICIA (93)	
	MONTO	PERIODICIDAD	MONTO	PERIODICIDAD
Aguinaldo				
Prima vacacional				
Utilidades				
Caja/ fondo de ahorro				
Vales de despensa				
Bono				
Becas				
Programas gubernamentales				
Pensión alimenticia				

EGRESOS

CONCEPTO	PERSONA USUARIA (94)	DEPENDIENTE ECONÓMICO (95)	DEPENDIENTE ECONÓMICO	DEPENDIENTE ECONÓMICO
Alimentación/despensa				
Renta/crédito hipotecario				
Predial				
Luz				
Agua				
Gas				
Mantenimiento de la casa				
Servicio telefónico				
Artículos de aseo de la casa				
Celular				
Transporte público				
Gastos de vehículo: gasolina				
Mantenimiento				
Tenencia				
Refrendo				
Seguro de vehículo				
Recreación y entretenimiento				
Educación escolar:		Inscripción		
		Colegiatura		
		Útiles		
		Libros		
		Uniforme		
		Zapatos escolares		
		Gastos extra		
		Transporte escolar		
		Eventos escolares		
Vestido y calzado				
Artículos de aseo personal				
Pensión alimenticia				
Otros				

STS-PTSV-GE-01

Página 5 de 8

PJCDMX PODER JUDICIAL CIUDAD DE MÉXICO

INTERVENCIÓN ESPECIALIZADA TSJCDMX

SUBDIRECCIÓN DE TRABAJO SOCIAL

APOYOS FAMILIARES					
NOMBRE DE QUIÉN LO RECIBE	PARENTESCO	¿DESDE CUÁNDO?	¿CON QUE PERIODICIDAD?	MONTO	¿EN QUÉ LO OCUPA?
(96)	(97)	(98)	(99)	(100)	(101)

SITUACIÓN PATRIMONIAL

DEUDAS:

Persona/institución (102) **monto** (103) **desde cuándo** (104) **abonos** (105)
Persona/institución_____ **monto**_____ **desde cuándo**_____ **abonos**_____
Persona/institución_____ **monto**_____ **desde cuándo**_____ **abonos**_____
Persona/institución_____ **monto**_____ **desde cuándo**_____ **abonos**_____

AHORROS: (106)

Maneja tarjetas de crédito: (107)
Maneja tarjetas de débito: (108)
Maneja tarjetas departamentales: (109)
Casas/terrenos o accesorias: (110)

Vehículos: (111)

STS-PTSV-GE-01

Página 6 de 8

PJCDMX PODER JUDICIAL CIUDAD DE MÉXICO

INTERVENCIÓN ESPECIALIZADA TSJCDMX

SUBDIRECCIÓN DE TRABAJO SOCIAL

CUESTIONARIO REGLA AMAI 20XX

1. Pensando en el jefe o jefa de hogar, ¿cuál fue el último año de estudios que aprobó en la escuela? **(112)**

respuesta	puntos
No estudio	0
Primaria incompleta	6
Primaria Completa	11
Secundaria incompleta	12
Secundaria Completa	18
Carrera comercial, carrera técnica o preparatoria incompleta	23
Preparatoria completa	27
Licenciatura incompleta	36
Licenciatura completa	59
Diplomado o maestría	85
Doctorado	85

2. ¿Cuántos baños completos con regadera y W.C. (excusado) hay en esta vivienda? **(113)**

respuesta	puntos
0	0
1	24
2 o más	47

3. ¿Cuántos automóviles o camionetas tienen en su hogar, incluyendo camionetas cerradas, o con cabina o caja? **(114)**

respuesta	puntos
0	0
1	22
2 o más	43

4. Sin tomar en cuenta la conexión móvil que pudiera tener desde algún celular ¿este hogar cuenta con internet? **(115)**

respuesta	puntos
No tiene	0
Si tiene	32

5. De todas las personas de 14 años o más que viven en el hogar, ¿cuántas trabajaron en el último mes? **(116)**

respuesta	puntos
0	0
1	15
2	31
3	46
4 o más	61

6. En esta vivienda, ¿cuántos cuartos se usan para dormir, sin contar pasillos ni baños? **(117)**

respuesta	puntos
0	0
1	8
2	16
3	24
4 o más	32

Tabla para determinar el Nivel socioeconómico al que pertenece. **(118)**

Nivel	puntos
A/B	202 y más
C+	168 a 201
C	141 a 167
C-	116 a 140
D+	95 a 115
D	48 a 94
E	0 a 47

STS-PTS-GE-01

Página 7 de 8

PJCDMX PODER JUDICIAL CIUDAD DE MÉXICO

INTERVENCIÓN ESPECIALIZADA TSJCDMX

SUBDIRECCIÓN DE TRABAJO SOCIAL

Dimensiones de la seguridad alimentaria : Evaluación Estratégica de Nutrición y Abasto CONEVAL

Cuadro 1.5. Preguntas de acceso a la alimentación en los hogares, ENIGH 2008

Acceso a la alimentación en los hogares	
1. En los últimos tres meses, por falta de dinero o recursos ¿alguna vez usted o algún adulto en su hogar tuvo una alimentación basada en muy poca variedad de alimentos? Sí..... |1| No.....|2| **(119)**	Si en el hogar no hay personas menores de 18 años pase a la sección V. Equipamiento del hogar 7. En los últimos tres meses, por falta de dinero o recursos ¿alguna vez algún menor de 18 años en su hogar tuvo una alimentación basada en muy poca variedad de alimentos? Sí..... |1| No.....|2| **(125)**
2. En los últimos tres meses, por falta de dinero o recursos ¿alguna vez usted o algún adulto en su hogar dejó de desayunar, comer o cenar? Sí..... |1| No.....|2| **(120)**	8. En los últimos tres meses, por falta de dinero o recursos ¿alguna vez algún menor de 18 años en su hogar comió menos de lo que debía? Sí..... |1| No.....|2| **(126)**
3. En los últimos tres meses, por falta de dinero o recursos ¿alguna vez usted o algún adulto en su hogar comió menos de lo que usted piensa debía comer Sí..... |1| No.....|2| **(121)**	9. En los últimos tres meses, por falta de dinero o recursos ¿alguna vez tuvieron que disminuir la cantidad servida en la comida a algún menor de 18 años del hogar? Sí..... |1| No.....|2| **(127)**
4. En los últimos tres meses, por falta de dinero o recursos ¿alguna vez se quedaron sin comida? Sí..... |1| No.....|2| **(122)**	10. En los últimos tres meses, por falta de dinero o recursos ¿alguna vez algún menor de 18 años sintió hambre pero no comió? Sí..... |1| No.....|2| **(128)**
5. En los últimos tres meses, por falta de dinero o recursos ¿alguna vez usted o algún adulto de este hogar sintió hambre pero no comió? Sí..... |1| No.....|2| **(123)**	11. En los últimos tres meses, por falta de dinero o recursos ¿algún menor de 18 años se acostó con hambre? Sí..... |1| No.....|2| **(129)**
6. En los últimos tres meses, por falta de dinero o recursos ¿alguna vez usted o algún adulto en su hogar sólo comió una vez al día o dejó de comer todo un día? Sí..... |1| No.....|2| **(124)**	12. En los últimos tres meses, por falta de dinero o recursos ¿alguna vez algún menor de 18 años comió una vez al día o dejó de comer todo un día? Sí..... |1| No.....|2| **(130)**

Cuadro 1.6. Grado de inseguridad alimentaria según tipo de hogar

Grado	Hogares con adultos y menores[1] **(131)**	Hogares con sólo adultos[2] **(132)**
Nulo	Responde negativamente a todas las preguntas de la escala	
Leve	Responde afirmativamente de 1 a 3 preguntas de la escala	Responde afirmativamente de 1 a 2 preguntas de la escala
Moderado	Responde afirmativamente de 4 a 7 preguntas de la escala	Responde afirmativamente de 3 a 4 preguntas de la escala
Grave	Responde afirmativamente de 8 a 12 preguntas de la escala	Responde afirmativamente de 5 a 6 preguntas de la escala

[1] Se consideran las 12 preguntas de la escala
[2] Se consideran solamente las primeras seis preguntas de la escala

Fuente: elaboración del CONEVAL con base en el Módulo de Condiciones Socioeconómicas de la ENIGH 2008.

NOMBRE DE LA O EL PERITO _____ **(133)**

STS-PTSV-GE-01

Página 8 de 8

DESCRIPCIÓN DEL FORMATO

Nombre:	**GUÍA DE ENTREVISTA**
Clave:	**STS-PTSV-GE-01**
Objetivo:	Obtener información para la elaboración de la pericial en trabajo social por videollamada.
Elabora:	Subdirección de Trabajo Social.
Número de tantos:	Original.
Distribución:	Original.- Subdirección de Trabajo Social (Expediente general).

INSTRUCTIVO DE LLENADO

No.	CONCEPTO	SE DEBE ANOTAR
1	FECHA	El día, mes y año en que se realiza la entrevista para la pericial en trabajo social por videollamada.
2	JUICIO	El juicio que se lleva acabo con la Autoridad Jurisdiccional que haya solicitado la realización de la pericial en trabajo social por videollamada.
3	PTSV	El número de trabajo social asignado, para la realización de la pericial en trabajo social por videollamada.
4	NOMBRE	El nombre completo de la persona usuaria a quien se le realiza la pericial en trabajo social por videollamada.
5	DOMICILIO	El domicilio completo de la persona usuaria a quien se le realiza la pericial en trabajo social por videollamada.
6	EDAD	Los años cumplidos que tiene la persona usuaria a quien se le realiza la pericial en trabajo social por videollamada.
7	FECHA DE NACIMIENTO	El día, mes y año de nacimiento de la persona usuaria a quien se le realiza la pericial en trabajo social por videollamada.
8	LUGAR DE NACIMIENTO	En el caso de que la persona usuaria a quien se le realiza la pericial en trabajo social por videollamada tenga nacionalidad mexicana, el estado y el país en el que nació y al tratarse de persona extranjera únicamente indicar el país de nacimiento.
9	ÚLTIMO GRADO DE ESTUDIOS	El último grado escolar de la persona usuaria a quien se le realiza la pericial en trabajo social por videollamada.

No.	CONCEPTO	SE DEBE ANOTAR
10	ESTADO CIVIL	El estado civil actual de la persona usuaria a quien se le realiza la pericial en trabajo social por videollamada.
11	RELIGIÓN	La religión que profesa la persona usuaria a quien se le realizará la pericial en trabajo social por videollamada.
12	SEXO	El sexo de la persona usuaria a quien se le realizará la pericial en trabajo social por videollamada.
13	NOMBRE	El nombre completo de las personas que habitan en el mismo domicilio que la persona usuaria (en caso de ser más de una, se puede utilizar los demás campos del cuadro, según se requiera).
14	PARENTESCO	El parentesco de las personas que habitan en el mismo domicilio que la persona usuaria (en caso de ser más de una, persona se puede utilizar los demás campos del cuadro, según se requiera).
15	EDAD	La edad de las personas que habitan en el mismo domicilio que la persona usuaria (en caso de ser más de una se puede utilizar los demás campos del cuadro, según se requiera).
16	ESTADO CIVIL	El estado civil de las personas que habitan en el mismo domicilio que la persona usuaria (en caso de ser más de una, se puede utilizar los demás campos del cuadro, según se requiera).
17	ESCOLARIDAD	La escolaridad de las personas que habitan en el mismo domicilio que la persona usuaria (en caso de ser más de una,

No.	CONCEPTO	SE DEBE ANOTAR
		se puede utilizar los demás campos del cuadro, según se requiera).
18	OCUPACIÓN	La ocupación actual de las personas que habitan en el mismo domicilio que la persona usuaria (en caso de ser más de una, se puede utilizar los demás campos del cuadro, según se requiera).
19	¿QUÉ ACTIVIDADES REALIZAN EN SU FAMILIA, DÓNDE LA MAYORÍA DE SUS INTEGRANTES SE VEN INVOLUCRADOS Y CON QUÉ FRECUENCIA?	Las actividades que realizan en familia, cuando conviven todos los integrantes de la familia y cada cuándo las realizan.
20	¿CÓMO SE INVOLUCRA LA FAMILIA CUANDO ALGUNO DE SUS INTEGRANTES, PRESENTA SENTIMIENTOS DE MALESTAR O PROBLEMAS?	La forma de reaccionar de los integrantes de la familia, ante alguna situación de malestar o problemas de alguno de sus miembros.
21	¿CUENTAN CON ALGÚN MOMENTO PARA CONVERSAR?	Marcar con (X) la opción correspondiente y en caso de ser afirmativa la respuesta, describir las temáticas que abordan en sus momentos para conversar.

No.	CONCEPTO	SE DEBE ANOTAR
22	CONSIDERA QUE LOS INTEGRANTES DE SU FAMILIA, PUEDEN EXPRESAR SUS OPINIONES DE MANERA LIBRE AL INTERIOR DE LA FAMILIA	Marcar con (X) la opción correspondiente y posteriormente explicar las razones según su respuesta por las que considera se puedan o no expresar de manera libre en la familia.
23	LOS INTEGRANTES DE SU FAMILIA, ¿PUEDEN EXPRESAR DE MANERA ABIERTA EMOCIONES O SENTIMIENTOS?	Marcar con (X) la opción correspondiente y posteriormente explicar las razones según su respuesta por las que considera se pueden expresar de manera abierta las emociones o sentimientos.
24	¿EXISTE ALGÚN MOMENTO PARA EXPRESAR AFECTOS ENTRE LOS INTEGRANTES DE LA FAMILIA?	Marcar con (X) la opción correspondiente y posteriormente explicar las razones según su respuesta por las que considera se pueden expresar afectos entre los integrantes de la familia.
25	¿QUIÉN PREPARA LOS ALIMENTOS EN EL HOGAR?	El nombre completo de la(s) persona(s) encargada(s) de la elaboración de los alimentos en la vivienda.
26	¿QUIÉN PROVEE ECONÓMICAMENTE EL HOGAR?	El nombre completo de la(s) persona(s) que aportan para cubrir los gastos de la familia.

No.	CONCEPTO	SE DEBE ANOTAR
27	¿QUIÉN EJERCE LA AUTORIDAD EN EL HOGAR?	El nombre completo de la(s) persona(s) que establecen las reglas, normas y límites a los miembros de la familia.
28	¿CÓMO SE DISTRIBUYEN LAS ACTIVIDADES DOMÉSTICAS EN SU HOGAR?	La forma es que se distribuyen y quienes participan en las actividades de lavado, planchado y aseo de la vivienda.
29	¿QUIÉN CUIDA A LA NIÑA, NIÑO O ADOLESCENTE?	El nombre completo de la(s) persona(s) encargada(s) del cuidado de los niños, niñas y adolescentes involucrados en el juicio.
30	EN SU FAMILIA, ¿CÓMO RESUELVEN LOS PROBLEMAS QUE SE PRESENTAN?	La forma en que la familia resuelve los problemas de cualquier índole que se les van presentando.
31	¿QUIÉNES PARTICIPAN EN LA TOMA DE DECISIONES PARA RESOLVER LOS PROBLEMAS QUE SE PRESENTAN?	El nombre completo de la(s) persona(s) que participan en la toma de decisiones para la resolución de los problemas de los miembros de la familia.
32	¿QUIÉN ESTABLECE LAS REGLAS DENTRO LA FAMILIA? (EJEMPLOS)	El nombre completo de la(s) persona(s) que dictan las reglas del comportamiento familiar, describiendo algunos ejemplos.

No.	CONCEPTO	SE DEBE ANOTAR
33	¿QUÉ SUCEDE CUANDO ALGÚN INTEGRANTE DE LA FAMILIA NO CUMPLE CON LAS REGLAS ESTABLECIDAS?	Lo que acontece si alguno de los integrantes de la familia incumple las reglas establecidas.
34	CONVIVENCIAS	Si existe convivencia entre la madre o el padre no custodio y la niña, niño o adolescente; así como la modalidad y periodicidad de las mismas.
35	PENSIÓN ALIMENTICIA	Si la persona usuaria recibe el pago de pensión alimenticia, así como el monto y periodicidad en que lo recibe.
36	NOMBRE	El nombre completo de la(s) persona(s) que forman parte de la red de apoyo de la persona usuaria (en caso de ser más de una persona, se puede utilizar los demás campos del cuadro, según se requiera).
37	EDAD	La edad de la(s) persona(s) que forman parte de la red de apoyo de la persona usuaria (en caso de ser más de una persona, se puede utilizar los demás campos del cuadro, según se requiera).
38	PARENTESCO	El parentesco de la(s) persona(s) que forman parte de la red de apoyo de la persona usuaria (en caso de ser más de una persona, se puede utilizar los demás campos del cuadro, según se requiera).

No.	CONCEPTO	SE DEBE ANOTAR
39	OCUPACIÓN	La ocupación de la(s) persona(s) que forman parte de la red de apoyo de la persona usuaria (en caso de ser más de una persona, se puede utilizar los demás campos del cuadro, según se requiera).
40	DOMICILIO	El domicilio de la(s) persona(s) que forman parte de la red de apoyo de la persona usuaria (en caso de ser más de una persona, se puede utilizar los demás campos del cuadro, según se requiera).
41	TIPO DE FAMILIA	Marcar con (X) alguna opción de las que se encuentran señaladas o en su defecto especificar el tipo de familia que no se encuentre enlistada.
42	TIEMPO LIBRE	Las actividades de esparcimiento y/o descanso que la persona usuaria realiza en los horarios en los que no lleva a cabo actividades obligatorias.
43	ANTECEDENTES	De forma breve y concreta, la información relevante que se relaciona y antecede al caso.
44	NOMBRE DE LA NIÑA, NIÑO Y/O ADOLESCENTE	El nombre completo de la niña, niño o adolescente involucrada(o) en el juicio (en caso de ser más de uno, se anota la información en los siguientes espacios, según sea el caso).
45	NOMBRE DE LA ESCUELA	El nombre completo de la institución educativa a la que acude la niña, niño o adolescente involucrada(o) en el juicio (en caso de ser más de uno, se anota la información en los siguientes espacios, según sea el caso).

No.	CONCEPTO	SE DEBE ANOTAR
46	DOMICILIO	El domicilio completo de la institución educativa a la que acude de la niña, niño o adolescente involucrada(o) en el juicio (en caso de ser más de uno, se anota la información en los siguientes espacios, según sea el caso).
47	PARTICULAR / GOBIERNO	Marcar con (X) alguna opción que corresponda al sector al que pertenece la institución educativa a la que acude la niña, niño o adolescente involucrada(o) en el juicio (en caso de ser más de uno, se anota la información en los siguientes espacios, según sea el caso).
48	HORARIO	El horario de clases en que la niña, niño o adolescente involucrada(o) en el juicio (en caso de ser más de uno, se anota la información en los siguientes espacios, según sea el caso).
49	PROMEDIO	El promedio escolar de la niña, niño o adolescente involucrada(o) en el juicio (en caso de ser más de uno, se anota la información en los siguientes espacios, según sea el caso).
50	AÑO ESCOLAR /EDAD CORRESPONDIENTE	Marcar con (X) si la edad que tiene la niña, niño o adolescente involucrada(o) en el juicio corresponde o no, al grado escolar que cursa, (en caso de ser más de uno, se anota la información en los siguientes espacios, según sea el caso).
51	ACTIVIDADES EXTRAESCOLARES	Aquellas actividades que la niña, niño o adolescente involucrada(o) en el juicio realiza fuera del horario escolar (en caso de ser más de uno, se anota la información en los siguientes espacios, según sea el caso).
52	TIEMPO DE TRASLADO DE LA ESCUELA AL DOMICILIO	El tiempo de traslado de la niña, niño o adolescente involucrada(o) en el juicio desde su casa hasta la institución

No.	CONCEPTO	SE DEBE ANOTAR
		educativa, (en caso de ser más de uno, se anota la información en los siguientes espacios, según sea el caso).
53	QUIÉN ACUDE A LAS JUNTAS ESCOLARES	El nombre completo de la persona que asiste a las juntas escolares de la niña, niño o adolescente involucrada(o) en el juicio.
54	PERSONA ENCARGADA DE LLEVAR Y TRAER A LA NIÑA, NIÑO Y/O ADOLESCENTE DE LA ESCUELA	El nombre completo de la persona que acompaña en el traslado del domicilio a la escuela y viceversa a la niña, niño o adolescente involucrada(o) en el juicio.
55	Nº DE COMIDAS	Marcar con (X) las comidas que realicen al día, tanto la persona usuaria como la niña, niño o adolescente involucrada(o) en el juicio.
56	HORARIO	El horario en que, tanto de la persona usuaria como la niña, niño o adolescente involucrada(o) en el juicio acostumbran realizar las comidas señaladas.
57	LUGAR	El lugar en donde tanto de la persona usuaria como la niña, niño o adolescente involucrada(o) en el juicio acostumbran realizar las comidas señaladas.
58	OBSERVACIONES	Si existe alguna dieta especial, así como gastos extra por la compra de alimentos elaborados y escolares relacionados con la persona usuaria así como con la niña, niño o adolescente involucrada(o) en el juicio.
59	LUGAR	Marcar con (X) el lugar en el que la persona usuaria adquiera la despensa.

No.	CONCEPTO	SE DEBE ANOTAR
60	TIEMPO DE TRASLADO	El tiempo de traslado que realiza la persona usuaria desde su domicilio al lugar en el que adquiere la despensa.
61	FRECUENCIA DE COMPRA	La frecuencia con que la persona usuaria asiste a comprar la despensa.
62	GASTO MENSUAL	El monto mensual que la persona usuaria destina para comprar despensa.
63	SEGURIDAD SOCIAL	Si la persona usuaria, así como la niña, niño o adolescente involucrada(o) en el juicio cuenta con algún tipo de seguridad social.
64	QUIÉN LA PROPORCIONA	El nombre completo de la institución en la que se encuentra afiliada tanto la persona usuaria, así como la niña, niño o adolescente involucrada(o) en el juicio.
65	DÓNDE ACUDE REGULARMENTE A RECIBIR ATENCIÓN MÉDICA	El lugar en donde suelen recibir atención médica tanto la persona usuaria como la niña, niño o adolescente involucrada(o) en el juicio.
66	PADECE ENFERMEDADES	Marcar con (X) la opción que corresponda si es que la persona usuaria, así como la niña, niño o adolescente involucrada(o) en el juicio padece alguna enfermedad.
67	LLEVA ALGÚN TRATAMIENTO	Marcar con (X) la opción que corresponda si es que la persona usuaria, así como la niña, niño o adolescente involucrada(o) en el juicio, lleva algún tratamiento.

No.	CONCEPTO	SE DEBE ANOTAR
68	PADECIMIENTO O TRATAMIENTO (FÍSICO, PSICOLÓGICO Y/O MÉDICO)	En caso de padecer una enfermedad tanto la persona usuaria, así como la niña, niño o adolescente involucrada(o) en el juicio, el nombre del padecimiento o tratamiento que en su caso lleve.
69	OBSERVACIÓN (DX/TX)	En caso de padecer alguna enfermedad tanto la persona usuaria, así como la niña, niño o adolescente involucrada(o) en el juicio, el diagnóstico y tipo de tratamiento recibido.
70	LUGAR DE ATENCIÓN	En caso de padecer alguna enfermedad tanto la persona usuaria, así como la niña, niño o adolescente involucrada(o) en el juicio, el lugar donde recibe atención médica.
71	TRATAMIENTO: CONSULTAS, TERAPIAS, MEDICAMENTOS, INSUMOS, MATERIALES O ADITAMENTOS (COSTO MENSUAL)	En caso de padecer alguna enfermedad tanto la persona usuaria, así como la niña, niño o adolescente involucrada(o) en el juicio, los materiales y medicamentos utilizados, además del costo mensual de los mismos.
72	COSTO DE TRASLADO (MENSUAL)	En caso de padecer alguna enfermedad tanto la persona usuaria, así como la niña, niño o adolescente involucrada(o) en el juicio, el costo de traslado al lugar de atención o para recibir tratamientos médicos.
73	TOTAL (MENSUAL)	El costo mensual destinado a tratamiento, medicamentos, traslados y otros gastos generados para la atención de la enfermedad que pueda padecer tanto la persona usuaria, así como la niña, niño o adolescente involucrada(o) en el juicio.
74	ESTADO DE SALUD	La consideración que tiene de su estado de salud la persona usuaria, así como la de la niña, niño o adolescente

No.	CONCEPTO	SE DEBE ANOTAR
		involucrada(o) en el juicio, además de explicar el porqué de su respuesta.
75	HÁBITOS DE CONSUMO	Marcar con (X) la opción que corresponda, si es que la persona usuaria consume alguna de ellas.
76	PROPIEDAD DE QUIÉN	El nombre completo de la persona propietaria del inmueble donde vive la persona usuaria.
77	TIEMPO DE VIVIR EN EL DOMICILIO	El tiempo que lleva viviendo en el domicilio la persona usuaria.
78	TENENCIA DE LA VIVIENDA	Marcar con (X) la opción que corresponda de acuerdo a la tenencia que tenga la persona usuaria, respecto de la vivienda en la que habita.
79	TIPO DE VIVIENDA	Marcar con (X) la opción que corresponda de acuerdo al tipo de vivienda que ocupa la persona usuaria.
80	¿CUÁNTAS FAMILIAS VIVEN EN EL DOMICILIO?	El número de familias que viven en el domicilio, sin considerar a la de la persona usuaria.
81	ACTIVIDAD LABORAL	Marcar con (X) la opción que corresponda de acuerdo a la actividad laboral que realiza la persona usuaria.
82	DEPENDIENTE ECONÓMICO	Marcar con (X) la opción que corresponda, considerando si la persona usuaria es dependiente económica de alguna persona y señalar el nombre completo de esta.
83	PUESTO	El puesto que desempeña la persona usuaria en su lugar de trabajo.
84	NOMBRE DE LA EMPRESA O NEGOCIO	El nombre completo de la empresa o negocio donde labora la persona usuaria.

No.	CONCEPTO	SE DEBE ANOTAR
85	DIRECCIÓN DE LA EMPRESA O NEGOCIO	El domicilio completo del lugar donde labora la persona usuaria.
86	ANTIGÜEDAD	La antigüedad ya sea en años, meses o días, que tiene la persona usuaria en el lugar donde labora.
87	TIPO DE CONTRATO	El tipo de contrato con el que cuenta la persona usuaria en el lugar donde labora.
88	DÍAS Y HORARIOS	Los días que labora y el horario en el que labora la persona usuaria.
89	INGRESO MENSUAL	El monto mensual que percibe por su actividad laboral la persona usuaria.
90	TRABAJA POR SU CUENTA	Marcar con (X) la opción que corresponda si es que la persona usuaria trabaja por su cuenta, en caso afirmativo indicar en qué, la dirección, la antigüedad, días y horario.
91	MONTO MENSUAL DE INGRESO	En caso de que la persona usuaria trabaje por su cuenta, el monto mensual máximo y mínimo que obtiene por la realización de dicha actividad.
92	ACTIVIDAD LABORAL/OTROS INGRESOS	El monto y periodicidad que recibe la persona usuaria respecto de las prestaciones laborales y de otros ingresos según corresponda.
93	PENSIÓN ALIMENTICIA	En caso de que reciba pensión alimenticia, el monto y periodicidad que recibe la persona usuaria respecto de las prestaciones de esta, según corresponda.
94	PERSONA USUARIA	Según corresponda, el gasto mensual que destina para sí misma la persona usuaria, respecto de los conceptos que se enuncian.

No.	CONCEPTO	SE DEBE ANOTAR
95	DEPENDIENTE ECONÓMICO	De acuerdo al número de dependientes económicos, el gasto mensual que destina la persona usuaria, respecto de los conceptos que se enuncian.
96	NOMBRE DE QUIÉN LO RECIBE	El nombre completo de la persona de la cual recibe la persona usuaria algún apoyo económico o en especie.
97	PARENTESCO	El parentesco que tiene la persona que le aporta algún apoyo económico o en especie con relación a la persona usuaria.
98	¿DESDE CUÁNDO?)	La fecha desde la cual la persona usuaria recibe el apoyo económico o en especie.
99	¿CON QUE PERIODICIDAD?	El periodo en que la persona usuaria recibe el apoyo económico o en especie.
100	MONTO	El monto del apoyo económico o en especie que recibe la persona usuaria.
101	¿EN QUÉ LO OCUPA?	En qué ocupa la persona usuaria el apoyo económico o en especie que recibe.
102	PERSONA/INSTITUCIÓN	El nombre completo de la persona o institución con la que la persona usuaria tenga una deuda.
103	MONTO	El monto de la deuda que tiene la persona usuaria con la persona o institución antes referida.
104	DESDE CUÁNDO	La fecha desde la cual la persona usuaria tiene la deuda con la persona o institución antes referida.
105	ABONOS	El monto que abona a la deuda que tiene la persona usuaria con la persona o institución antes referida.
106	AHORROS	En caso de que la persona usuaria cuente con ahorros, el monto de los mismos y en dónde los tiene.

No.	CONCEPTO	SE DEBE ANOTAR
107	MANEJA TARJETAS DE CRÉDITO	En caso de que la persona usuaria maneje tarjetas de crédito, el nombre del banco a la que pertenece, el monto de crédito del cual se dispone y en qué la ocupa.
108	MANEJA TARJETAS DE DÉBITO	En caso de que la persona usuaria maneje tarjetas de débito, el nombre del banco a la que pertenece y en qué la ocupa.
109	MANEJA TARJETAS DEPARTAMENTALES	En caso de que la persona usuaria maneje tarjetas departamentales, el nombre de la institución a la que pertenece, el monto de crédito del cual se dispone y en qué la ocupa.
110	CASAS/TERRENOS O ACCESORIAS	En caso de que la persona usuaria sea propietaria(o) de algún inmueble, el domicilio completo y en qué ocupa dicha propiedad.
111	VEHÍCULOS	En caso de que la persona usuaria sea propietaria(o) de algún vehículo, especificar el número, modelo y año de este.
112	¿CUÁL FUE EL ÚLTIMO AÑO DE ESTUDIOS QUE APROBÓ EN LA ESCUELA?	Marcar con (X) la opción que corresponda según el último año de estudios que aprobó en la escuela la jefa o jefe del hogar.

No.	CONCEPTO	SE DEBE ANOTAR
113	¿CUÁNTOS BAÑOS COMPLETOS CON REGADERA Y W.C. (EXCUSADO) HAY EN ESTA VIVIENDA?	Marcar con (X) la opción que corresponda de acuerdo al número de baños completos que existan en la vivienda que ocupa la persona usuaria.
114	¿CUÁNTOS AUTOMÓVILES O CAMIONETAS TIENEN EN SU HOGAR, INCLUYENDO CAMIONETAS CERRADAS, ¿O CON CABINA O CAJA?	Marcar con (X) la opción que corresponda de acuerdo al número de automóviles con los que cuente la persona usuaria.
115	SIN TOMAR EN CUENTA LA CONEXIÓN MÓVIL QUE PUDIERA TENER DESDE ALGÚN CELULAR ¿ESTE HOGAR CUENTA CON INTERNET?	Marcar con (X) la opción que corresponda si la vivienda en la que habita la persona usuaria cuenta con internet.
116	DE TODAS LAS PERSONAS DE 14 AÑOS O MÁS QUE VIVEN EN EL HOGAR, ¿CUÁNTAS TRABAJARON EN EL ÚLTIMO MES?	Marcar con (X) la opción que corresponda de acuerdo al número de personas que trabajaron en el último mes.

No.	CONCEPTO	SE DEBE ANOTAR
117	EN ESTA VIVIENDA, ¿CUÁNTOS CUARTOS SE USAN PARA DORMIR, SIN CONTAR PASILLOS NI BAÑOS?	Marcar con (X) la opción que corresponda de acuerdo al número de cuartos que se ocupen para dormir.
118	TABLA PARA DETERMINAR EL NIVEL SOCIOECONÓMICO AL QUE PERTENECE.	Marcar con (X) la opción que corresponda de acuerdo a la sumatoria de la respuesta de las preguntas marcadas del 112 al 117, obteniendo así el nivel socioeconómico al que pertenece la persona usuaria.
119	EN LOS ÚLTIMOS TRES MESES, POR FALTA DE DINERO O RECURSOS ¿ALGUNA VEZ USTED O ALGÚN ADULTO DE SU HOGAR TUVO UNA ALIMENTACIÓN BASADA EN MUY POCA VARIEDAD DE ALIMENTOS?	Marcar con (X) la opción que corresponda en concordancia con pregunta.
120	EN LOS ÚLTIMOS TRES MESES, POR FALTA DE DINERO O RECURSOS ¿ALGUNA VEZ USTED O ALGÚN ADULTO EN SU HOGAR DEJÓ DE DESAYUNAR, COMER O CENAR?	Marcar con (X) la opción que corresponda en concordancia con pregunta.

No.	CONCEPTO	SE DEBE ANOTAR
121	EN LOS ÚLTIMOS TRES MESES, POR FALTA DE DINERO O RECURSOS ¿ALGUNA VEZ USTED O ALGÚN ADULTO EN SU HOGAR COMIÓ MENOS DE LO QUE USTED PIENSA QUE DEBÍA COMER?	Marcar con (X) la opción que corresponda en concordancia con pregunta.
122	EN LOS ÚLTIMOS TRES MESES, POR FALTA DE DINERO O RECURSOS ¿ALGUNA VEZ SE QUEDARON SIN COMIDA?	Marcar con (X) la opción que corresponda en concordancia con pregunta.
123	EN LOS ÚLTIMOS TRES MESES, POR FALTA DE DINERO O RECURSOS ¿ALGUNA VEZ USTED O ALGÚN ADULTO EN SU HOGAR SINTIÓ HAMBRE, PERO NO COMIÓ?	Marcar con (X) la opción que corresponda en concordancia con pregunta.
124	EN LOS ÚLTIMOS TRES MESES, POR FALTA DE DINERO O RECURSOS ¿ALGUNA VEZ USTED O ALGÚN ADULTO EN SU HOGAR SÓLO COMIÓ UNA	Marcar con (X) la opción que corresponda en concordancia con pregunta.

No.	CONCEPTO	SE DEBE ANOTAR
	VEZ AL DÍA O DEJÓ DE COMER TODO UN DÍA?	
125	EN LOS ÚLTIMOS TRES MESES, POR FALTA DE DINERO O RECURSOS ¿ALGUNA VEZ ALGÚN MENOR DE 18 AÑOS EN SU HOGAR TUVO UNA ALIMENTACIÓN BASADA EN MUY POCA VARIEDAD DE ALIMENTOS?	Marcar con (X) la opción que corresponda en concordancia con pregunta.
126	EN LOS ÚLTIMOS TRES MESES, POR FALTA DE DINERO O RECURSOS ¿ALGUNA VEZ ALGÚN MENOR DE 18 AÑOS EN SU HOGAR COMIÓ MENOS DE LOS QUE DEBÍA?	Marcar con (X) la opción que corresponda en concordancia con pregunta.
127	EN LOS ÚLTIMOS TRES MESES, POR FALTA DE DINERO O RECURSOS ¿ALGUNA VEZ TUVIERON QUE DISMINUIR LA CANTIDAD SERVIDA EN LA COMIDA A ALGÚN MENOR DE 18 AÑOS DEL HOGAR?	Marcar con (X) la opción que corresponda en concordancia con pregunta.

No.	CONCEPTO	SE DEBE ANOTAR
128	EN LOS ÚLTIMOS TRES MESES, POR FALTA DE DINERO O RECURSOS ¿ALGUNA VEZ ALGÚN MENOR DE 18 AÑOS SINTIÓ HAMBRE, PERO NO COMIÓ?	Marcar con (X) la opción que corresponda en concordancia con pregunta.
129	EN LOS ÚLTIMOS TRES MESES, POR FALTA DE DINERO O RECURSOS ¿ALGÚN MENOR DE 18 AÑOS SE ACOSTÓ CON HAMBRE?	Marcar con (X) la opción que corresponda en concordancia con pregunta.
130	EN LOS ÚLTIMOS TRES MESES, POR FALTA DE DINERO O RECURSOS ¿ALGUNA VEZ ALGÚN MENOR DE 18 AÑOS COMIÓ UNA VEZ AL DÍA O DEJO DE COMER TODO UN DÍA?	Marcar con (X) la opción que corresponda en concordancia con pregunta.
131	HOGARES CON ADULTOS Y MENORES	Marcar con (X) la opción que corresponda de acuerdo a la sumatoria de respuestas negativas con relación a las preguntas marcadas del número 119 a la 130, para obtener el grado de inseguridad alimentaria según el tipo de hogar que ocupa la persona usuaria.

No.	CONCEPTO	SE DEBE ANOTAR
132	HOGARES SOLO CON ADULTOS	Marcar con (X) la opción que corresponda de acuerdo a la sumatoria de respuestas negativas con relación a las preguntas marcadas del número 119 a la 124, para obtener el grado de inseguridad alimentaria según el tipo de hogar que ocupa la persona usuaria.
133	NOMBRE DE LA O EL PERITO	El nombre completo de la o el perito que realizó la entrevista.

PJCDMX PODER JUDICIAL CIUDAD DE MÉXICO

INTERVENCIÓN ESPECIALIZADA TSJCDMX

SUBDIRECCIÓN DE TRABAJO SOCIAL

GUÍA DE OBSERVACIÓN

FECHA: _____

JUICIO_____

PTSV_____

Objetivo: Registrar lo observado durante la visita domiciliaria, para el análisis de la información que se requiere en el dictamen en Trabajo Social.

RUBROS	ASPECTOS A CONSIDERAR
DINÁMICA FAMILIAR	(Apoyo e integración, comunicación, afecto y emociones, roles, identificación de problemas y toma de decisiones)
EDUCACIÓN	(Útiles escolares, uniformes, artículos de talleres, mochilas)
SALUD	(Medicamentos, aparatos para movilidad asistida, silla de ruedas, cama especial, etc.)
ALIMENTACIÓN	(Despensa, insumos de cocina)
DATOS ECONÓMICOS	(Uniformes de trabajo, materiales, apoyos en especie)
SITUACIÓN PATRIMONIAL	(vehículos, empresas y/o negocios propios, inmuebles, pagos de tarjetas de crédito)

Página 1 de 3 STS-PTSV-G0-01

PJCDMX PODER JUDICIAL CIUDAD DE MÉXICO

INTERVENCIÓN ESPECIALIZADA TSJCDMX

SUBDIRECCIÓN DE TRABAJO SOCIAL

VIVIENDA	**CONDICIONES DE HABITABILIDAD**						
	Orden		Servicios intra-domiciliarios (agua, luz, drenaje, gas)				
	Limpieza		Mascotas				
	Iluminación		Factores de riesgo (Asfixia, caídas, intoxicaciones, quemaduras y electrocuciones)				
	Ventilación		Adaptabilidad para personas con discapacidad				
	Hacinamiento		Verificación de personas que habitan el domicilio				
	TIPO DE VIVIENDA						
	Departamento		Dúplex		Vecindad		
	Casa sola		Cuarto				
	DISTRIBUCIÓN						
	Nº de Niveles		Sala		Baño		Medio baño
	Patio		Comedor		Cocina		Espacio para lavar
	Estudio		Patio		Estacionamiento		Nº de recámaras
	Quién ocupa cada recámara:	1.			2.		
		3.			4.		
		5.			6.		
	MATERIALES DE CONSTRUCCIÓN QUE PREDOMINAN						
	(Piso, paredes y techo)						
	MOBILIARIO						
	(Cantidad, condiciones)						
RELIGIÓN	(Aditamentos religiosos, formas de expresión, vestimenta)						

Página 2 de 3 STS-PTSV-G0-01

PJCDMX PODER JUDICIAL CIUDAD DE MÉXICO

INTERVENCIÓN ESPECIALIZADA TSJCDMX
SUBDIRECCIÓN DE TRABAJO SOCIAL

ENTORNO	**Comercios**					
	Tiendas		Mercados		Servicios médico	
	Farmacias		Bancos			
	EQUIPAMIENTO URBANO					
	Instituciones educativas		Espacios culturales		Accesibilidad para discapacitados	
	Espacios recreativos		Centros religiosos			
	INFRAESTRUCTURA Y SERVICIOS PÚBLICOS					
	Abastecimiento de agua potable		Transporte		Gas	
	Alumbrado público		Drenaje		Vialidades pavimentadas	
	Recolección de basura		Vigilancia			
	RIESGOS DETECTADOS					
	Delincuencia		Vandalismo		Alcoholismo	
	Drogadicción					
ASPECTOS GENERALES DE LA ENTREVISTA	(Actitud, apariencia, lenguaje y participación del usuario y familiares presentes)					

NOMBRE DE LA O EL PERITO _____

Página 3 de 3 STS-PTSV-G0-01

PJCDMX PODER JUDICIAL CIUDAD DE MÉXICO

INTERVENCIÓN ESPECIALIZADA TSJCDMX
SUBDIRECCIÓN DE TRABAJO SOCIAL

GUÍA DE OBSERVACIÓN

FECHA: _____(1)_____

JUICIO_____(2)_____

PTSV_____(3)_____

Objetivo: Registrar lo observado durante la visita domiciliaria, para el análisis de la información que se requiere en el dictamen en Trabajo Social.

RUBROS	ASPECTOS A CONSIDERAR
DINÁMICA FAMILIAR (4)	(Apoyo e integración, comunicación, afecto y emociones, roles, identificación de problemas y toma de decisiones)
EDUCACIÓN (5)	(Útiles escolares, uniformes, artículos de talleres, mochilas)
SALUD (6)	(Medicamentos, aparatos para movilidad asistida, silla de ruedas, cama especial, etc.)
ALIMENTACIÓN (7)	(Despensa, insumos de cocina)
DATOS ECONÓMICOS (8)	(Uniformes de trabajo, materiales, apoyos en especie)
SITUACIÓN PATRIMONIAL (9)	(vehículos, empresas y/o negocios propios, inmuebles, pagos de tarjetas de crédito)

Página 1 de 3 STS-PTSV-G0-01

PJCDMX PODER JUDICIAL CIUDAD DE MÉXICO

INTERVENCIÓN ESPECIALIZADA TSJCDMX
SUBDIRECCIÓN DE TRABAJO SOCIAL

VIVIENDA	**CONDICIONES DE HABITABILIDAD (10)**							
	Orden		Servicios intra-domiciliarios (agua, luz, drenaje, gas)					
	Limpieza		Mascotas					
	Iluminación		Factores de riesgo (Asfixia, caídas, intoxicaciones, quemaduras y electrocuciones)					
	Ventilación		Adaptabilidad para personas con discapacidad					
	Hacinamiento		Verificación de personas que habitan el domicilio					
	TIPO DE VIVIENDA (11)							
	Departamento		Dúplex		Vecindad			
	Casa sola		Cuarto					
	DISTRIBUCIÓN (12)							
	N° de Niveles		Sala		Baño		Medio baño	
	Patio		Comedor		Cocina		Espacio para lavar	
	Estudio		Patio		Estacionamiento		N° de recámaras	
	Quién ocupa cada recámara: **(13)**	1.			2.			
		3.			4.			
		5.			6.			
	MATERIALES DE CONSTRUCCIÓN QUE PREDOMINAN (14)							
	(Piso, paredes y techo)							
	MOBILIARIO (15)							
	(Cantidad, condiciones)							
RELIGIÓN (16)	(Aditamentos religiosos, formas de expresión, vestimenta)							

Página 2 de 3 STS-PTSV-G0-01

PJCDMX PODER JUDICIAL CIUDAD DE MÉXICO

INTERVENCIÓN ESPECIALIZADA TSJCDMX
SUBDIRECCIÓN DE TRABAJO SOCIAL

ENTORNO	**Comercios (17)**					
	Tiendas		Mercados		Servicios médico	
	Farmacias		Bancos			
	EQUIPAMIENTO URBANO (18)					
	Instituciones educativas		Espacios culturales		Accesibilidad para discapacitados	
	Espacios recreativos		Centros religiosos			
	INFRAESTRUCTURA Y SERVICIOS PÚBLICOS (19)					
	Abastecimiento de agua potable		Transporte		Gas	
	Alumbrado público		Drenaje		Vialidades pavimentadas	
	Recolección de basura		Vigilancia			
	RIESGOS DETECTADOS (20)					
	Delincuencia		Vandalismo		Alcoholismo	
	Drogadicción					
ASPECTOS GENERALES DE LA ENTREVISTA (21)	(Actitud, apariencia, lenguaje y participación del usuario y familiares presentes)					

NOMBRE DE LA O EL PERITO_____**(22)**_____

Página 3 de 3 STS-PTSV-G0-01

DESCRIPCIÓN DEL FORMATO

Nombre:	**GUÍA DE OBSERVACIÓN**
Clave:	**STS-PTSV-GO-01**
Objetivo:	Obtener información para la elaboración de la pericial en trabajo social por videollamada.
Elabora:	Subdirección de Trabajo Social.
Número de tantos:	Original.
Distribución:	Original.- Subdirección de Trabajo Social (Expediente general).

INSTRUCTIVO DE LLENADO

No.	CONCEPTO	SE DEBE ANOTAR
1	FECHA	El día, mes y año en que se realiza la entrevista para la pericial en trabajo social por videollamada.
2	JUICIO	El juicio que se lleva acabo con la Autoridad Jurisdiccional que haya solicitado la realización de la pericial en trabajo social por videollamada.
3	PTSV	El número de trabajo social asignado, para la realización de la pericial en trabajo social por videollamada.
4	DINÁMICA FAMILIAR	Si se observó apoyo e integración, comunicación, afecto y emociones, roles, identificación de problemas y toma de decisiones, durante la videollamada.
5	EDUCACIÓN	Si se observaron útiles escolares, uniformes, artículos de talleres, mochilas, etc., durante la videollamada.
6	SALUD	Si se observaron medicamentos, aparatos para movilidad asistida, silla de ruedas, cama especial, etc., durante la videollamada.
7	ALIMENTACIÓN	La despensa, alimentos e insumos de cocina observada durante la videollamada.
8	DATOS ECONÓMICOS	Si se encontraron uniformes laborales, materiales y apoyos en especie, durante la videollamada.
9	SITUACIÓN PATRIMONIAL	Si se observó en la vivienda, vehículos, empresas y/o negocios.

No.	CONCEPTO	SE DEBE ANOTAR
10	CONDICIONES DE HABITABILIDAD	Marcar con (X) la opción que corresponda de acuerdo a las condiciones observadas durante la videollamada.
11	TIPO DE VIVIENDA	Marcar con (X) la opción que corresponda de acuerdo al tipo de vivienda que se observe durante la videollamada.
12	DISTRIBUCIÓN	En el recuadro el número existente de espacios observados en la vivienda.
13	QUIÉN OCUPA CADA RECÁMARA	El nombre completo de la persona que ocupe la recámara respectiva.
14	MATERIALES DE CONSTRUCCIÓN QUE PREDOMINAN	El tipo de material observable en la vivienda.
15	MOBILIARIO	El mobiliario existente en la vivienda, así como las condiciones físicas de este.
16	RELIGIÓN	Los aditamentos religiosos, formas de expresión y vestimenta religiosa existente en la vivienda.
17	COMERCIOS	Marcar con (X) la opción que corresponda de acuerdo a los establecimientos observados en el entorno de la vivienda, además de añadir algún aspecto relevante que considere necesario.
18	EQUIPAMIENTO URBANO	Marcar con (X) la opción que corresponda de acuerdo a los espacios observados en el entorno de la vivienda, además de añadir algún aspecto relevante que considere necesario.

No.	CONCEPTO	SE DEBE ANOTAR
19	INFRAESTRUCTURA Y SERVICIOS PÚBLICOS	Marcar con (X) la opción que corresponda de acuerdo a la infraestructura y servicios públicos observados en el entorno de la vivienda, además de añadir algún aspecto relevante que considere necesario.
20	RIESGOS DETECTADOS	Marcar con (X) la opción que corresponda de acuerdo a riesgos detectados en el entorno de la vivienda, además de añadir algún aspecto relevante que considere necesario.
21	ASPECTOS GENERALES DE LA ENTREVISTA	La actitud, apariencia, lenguaje y participación de la persona usuaria; así como de los familiares presentes al momento de la entrevista.
22	NOMBRE DE LA O EL PERITO	El nombre completo de la o el perito que realizó la entrevista.

PJCDMX PODER JUDICIAL CIUDAD DE MÉXICO

INTERVENCIÓN ESPECIALIZADA TSJCDMX

SUBDIRECCIÓN DE TRABAJO SOCIAL

FECHA: _____

JUICIO: _____

PTSV: _____

REFERENCIAS VECINALES

¿Conoce a la persona usuaria? ☐Sí ¿Desde cuándo? _____ ☐No ¿por qué? _____

Lo considera como una persona (tranquila, problemática, distante, otorga el saludo cuando lo ven):

¿Tiene algún vicio (drogas, alcohol, tabaquismo...)? ☐Sí ☐No ☐ Desconoce ¿Cuál? _____

¿A qué se dedica? _____

¿Qué trato tiene hacia las o los integrantes de su familia (los tienen atendidos/desatendidos, quién los cuida, los llevan a la escuela, ha sabido que los golpeen o a oído gritos o peleas)? _____

Nombre completo de la referencia: _____

Mostró identificación: ☐Sí ☐No (En caso de no proporcionar su nombre, explicar el por qué y llenar la descripción de la persona):

Actitud de la persona entrevistada: ☐Amable ☐Indecisa ☐Nerviosa ☐Indiferente ☐Grosera ☐Otra, ¿Cuál?_____

DESCRIPCIÓN DE LA PERSONA ENTREVISTADA – MEDIA FILIACIÓN

(contestar por observación en caso de no tener el nombre completo de la persona entrevistada).

Sexo	Edad aproximada	Estatura aproximada	Complexión	Color de piel
☐ Hombre ☐ Mujer	I__I__I años	I__I.I__I__I m	☐ Delgada ☐Media ☐Robusta ☐Atlética ☐Obesa	☐Blanca ☐Morena clara ☐Morena ☐Negra

Cabello			
Según cantidad	**Forma**	**Largo**	**Color**
☐Abundante ☐Regular ☐Escaso ☐Calvicie	☐ Lacio ☐Ondulado ☐Crespo ☐Rizado	☐Corto ☐Mediano ☐Largo	☐Rubio ☐Rojizo ☐Castaño claro ☐Castaño oscuro ☐Negro ☐Cano

Rostro				
Forma	**Cejas**		**Color de ojos**	
☐Ovalada ☐Redonda ☐Cuadrada ☐Rectangular	☐Pobladas ☐Semi pobladas ☐Escasas	☐Cortas ☐Largas	☐Café oscuro ☐Café claro ☐Verdes ☐ Azules ☐Grises	
Forma de ojos	**Nariz**		**Labios/boca**	
☐Redondos ☐Alargados	☐Aguileña ☐Recta ☐Ancha ☐Respingada ☐Redonda	☐Grande ☐Mediana ☐Pequeña	☐Gruesos ☐Superior grueso ☐ Inferior grueso ☐Finos ☐Corazón	☐Grande ☐Mediana ☐Pequeña

Señas particulares
☐Cicatrices ☐Usa lentes ☐Tatuajes ☐Piercing ☐Discapacidad física ☐Lunares ☐Otro:_____ ☐Ninguno

Información adicional
_____
_____
_____
_____
_____
_____
_____
_____
_____

NOMBRE DE LA O EL PERITO _____

STS-PTSV-RV-01

Página 1 de 1

PJCDMX PODER JUDICIAL CIUDAD DE MÉXICO

MANUAL DE PROCEDIMIENTOS

PROCEDIMIENTOS

PJCDMX PODER JUDICIAL CIUDAD DE MÉXICO

INTERVENCIÓN ESPECIALIZADA TSJCDMX

SUBDIRECCIÓN DE TRABAJO SOCIAL

FECHA: _____(1)_____

JUICIO: _____(2)_____

PTSV: _____(3)_____

REFERENCIAS VECINALES

¿Conoce a la persona usuaria? ☐Sí ¿Desde cuándo? _____ ☐No ¿por qué? _____(4) _____

_____

Lo considera como una persona (tranquila, problemática, distante, otorga el saludo cuando lo ven): **(5)**

_____

¿Tiene algún vicio **(6)** (drogas, alcohol, tabaquismo...)? ☐Sí ☐No ☐ Desconoce ¿Cuál? _____

¿A qué se dedica? _____ **(7)** _____

¿Qué trato tiene hacia las o los integrantes de su familia (los tienen atendidos/desatendidos, quién los cuida, los llevan a la escuela, ha sabido que los golpeen o a oído gritos o peleas)? _____**(8)**_____

Nombre completo de la referencia: _____**(9)**_____

Mostró identificación: ☐Sí ☐No (En caso de no proporcionar su nombre, explicar el por qué y llenar la descripción de la persona): **(10)**

_____

Actitud de la persona entrevistada: ☐Amable ☐Indecisa ☐Nerviosa ☐Indiferente ☐Grosera ☐Otra, ¿Cuál?_____ **(11)**

DESCRIPCIÓN DE LA PERSONA ENTREVISTADA – MEDIA FILIACIÓN

(contestar por observación en caso de no tener el nombre completo de la persona entrevistada).

Sexo (12)	Edad aproximada (13)	Estatura aproximada (14)	Complexión (15)	Color de piel (16)
☐ Hombre ☐ Mujer	I__I__I años	I__I.I__I__I m	☐ Delgada ☐Media ☐Robusta ☐Atlética ☐Obesa	☐Blanca ☐Morena clara ☐Morena ☐Negra

Cabello			
Según cantidad (17)	Forma (18)	Largo (19)	Color (20)
☐Abundante ☐Regular ☐Escaso ☐Calvicie	☐ Lacio ☐Ondulado ☐Crespo ☐Rizado	☐Corto ☐Mediano ☐Largo	☐Rubio ☐Rojizo ☐Castaño claro ☐Castaño oscuro ☐Negro ☐Cano

Rostro				
Forma (21)	Cejas (22)		Color de ojos (23)	
☐Ovalada ☐Redonda ☐Cuadrada ☐Rectangular	☐Pobladas ☐Semi pobladas ☐Escasas	☐Cortas ☐Largas	☐Café oscuro ☐Café claro ☐Verdes ☐ Azules ☐Grises	
Forma de ojos (24)	Nariz (25)		Labios/boca (26)	
☐Redondos ☐Alargados	☐Aguileña ☐Recta ☐Ancha ☐Respingada ☐Redonda	☐Grande ☐Mediana ☐Pequeña	☐Gruesos ☐Superior grueso ☐ Inferior grueso ☐Finos ☐Corazón	☐Grande ☐Mediana ☐Pequeña

Señas particulares (27)
☐Cicatrices ☐Usa lentes ☐Tatuajes ☐Piercing ☐Discapacidad física ☐Lunares ☐Otro:_____ ☐Ninguno

Información adicional (28)
_____ _____ _____ _____ _____ _____ _____

NOMBRE DE LA O EL PERITO (A) _____**(29)**_____

STS-PTSV-RV-01

Página 1 de 1

DESCRIPCIÓN DEL FORMATO

Nombre:	**REFERENCIAS VECINALES**
Clave:	**STS-PTSV-RV-01**
Objetivo:	Obtener información para la elaboración de la pericial en trabajo social por videollamada.
Elabora:	Subdirección de Trabajo Social.
Número de tantos:	Original.
Distribución:	Original.- Subdirección de Trabajo Social (Expediente general).

INSTRUCTIVO DE LLENADO

No.	CONCEPTO	SE DEBE ANOTAR
1	FECHA	El día, mes y año en que se realiza la referencia vecinal.
2	JUICIO	El juicio que se lleva acabo con la Autoridad Jurisdiccional que haya solicitado la realización de la pericial en trabajo social por videollamada.
3	PTSV	El número de trabajo social asignado, para la realización de la pericial en trabajo social por videollamada.
4	¿CONOCE A LA PERSONA USUARIA?	Marcar con (X) si la persona entrevistada conoce o no a la persona usuaria, en caso afirmativo precisar desde cuándo y en caso negativo indicar el por qué.
5	LO CONSIDERA COMO UNA PERSONA	Cómo considera la persona entrevistada, a la persona usuaria.
6	¿TIENE ALGÚN VICIO?	Marcar con (X) si la persona entrevistada sabe si la persona usuaria tiene algún vicio y en caso necesario señalar cuál.
7	¿A QUÉ SE DEDICA?	A qué se dedica la persona usuaria.
8	¿QUÉ TRATO TIENE HACIA LOS INTEGRANTES DE SU FAMILIA?	El trato que observa que la persona usuaria le otorga a su familia.
9	NOMBRE COMPLETO DE LA REFERENCIA	El nombre completo de la persona que proporciona las referencias vecinales.

No.	CONCEPTO	SE DEBE ANOTAR
10	MOSTRÓ IDENTIFICACIÓN	Marcar con (X) si la persona entrevistada mostró identificación, en caso de que no la haya mostrado referir el por qué.
11	ACTITUD DE LA PERSONA ENTREVISTADA	Marcar con (X) cualquiera de las opciones que ejemplifique la actitud de la persona entrevistada o en su defecto indicar cuál otra presentó.
12	SEXO	Marcar con (X) el sexo correspondiente a la persona entrevistada.
13	EDAD APROXIMADA	Los años aproximados de acuerdo a la observación.
14	ESTATURA APROXIMADA	La estatura aproximada de acuerdo a la observación.
15	COMPLEXIÓN	Marcar con (X) la complexión que presenta la persona entrevistada.
16	COLOR DE PIEL	Marcar con (X) el color de piel que tiene la persona entrevistada.
17	SEGÚN CANTIDAD	Marcar con (X) la cantidad de cabello que tiene la persona entrevistada.
18	FORMA	Marcar con (X) la forma del cabello que tiene la persona entrevistada.
19	LARGO	Marcar con (X) el largo del cabello con la que cuenta la persona entrevistada.
20	COLOR	Marcar con (X) el color del cabello que tiene la persona entrevistada.

No.	CONCEPTO	SE DEBE ANOTAR
21	FORMA	Marcar con (X) la forma del rostro con la que cuenta la persona entrevistada.
22	CEJAS	Marcar con (X) las características de las cejas con las que cuenta la persona entrevistada.
23	COLOR DE OJOS	Marcar con (X) el color de los ojos que tiene la persona entrevistada.
24	FORMA DE OJOS	Marcar con (X) la forma de los ojos que posee la persona entrevistada.
25	NARIZ	Marcar con (X) las características de la nariz que posee la persona entrevistada.
26	LABIOS/BOCA	Marcar con (X) las características de los labios y la boca que se observan en la persona entrevistada.
27	SEÑAS PARTICULARES	Marcar con (X) las señas particulares que se observan en la persona entrevistada.
28	INFORMACIÓN ADICIONAL	Toda aquella información que no se encuentre contemplada en los puntos anteriores y que sea relevante en el juicio.
29	NOMBRE DE LA O EL PERITO	El nombre completo de la o el perito que realizó la entrevista.

PJCDMX PODER JUDICIAL CIUDAD DE MÉXICO

MANUAL DE PROCEDIMIENTOS

PROCEDIMIENTOS

Procedimiento: CIEAJ-015	Recepción y trámite de los oficios de la Autoridad Jurisdiccional en materia Familiar para el auxilio de Regímenes de Visitas y Convivencias.
Objetivo general:	Recibir los ordenamientos de la Autoridad Jurisdiccional, con la finalidad de promover y facilitar la convivencia paterno–filial en aquellos casos que a juicio de las personas titulares de las Salas y Juzgados en materia Familiar sea necesario fijar un régimen de visitas y convivencias, salvaguardando el interés superior de las Niñas, Niños y/o Adolescentes; ello a través del Programa de Revinculación Familiar cuando no exista peligro para la integridad física, psicológica y/o sexual de las Niñas, Niños y Adolescentes.
Políticas y normas de operación:	

1. El Servicio del Programa de Revinculación Familiar será otorgado previa solicitud por escrito a la Autoridad Jurisdiccional, misma que deberá contener en su totalidad, los siguientes requisitos:
   a) Rubro de referencia;
   b) Nombre de la o el Responsable Custodio;
   c) Nombre de la o el Responsable Conviviente;
   d) Nombre de la Niña, Niño o Adolescente;
   e) Nombre del Tercero Emergente; y
   f) Motivo de referencia.

2. El Centro de Convivencia Familiar Supervisada asignará un número de identificación a la familia referida por la Autoridad Jurisdiccional, de conformidad al oficio recibido. Dicho número será asignado a la familia durante toda su estancia en el Programa de Revinculación Familiar.

3. El Centro de Convivencia Familiar Supervisada, informará a la Autoridad Jurisdiccional por escrito, en el plazo de 5 días hábiles posteriores a la fecha de recepción del ordenamiento, la fecha y hora disponibles en que la o el Responsable Conviviente y la o el Responsable Custodio, deberán asistir a programar la

Entrevista Diagnóstica, cita a la cual deberán presentarse sin acompañantes, es decir, sin Niñas, Niños y Adolescentes con identificación oficial vigente.

4. La cita para programar la Entrevista Diagnóstica será el mismo día y horario para la o el Responsable Custodio y la o el Responsable Conviviente, ya que se requiere la asistencia de ambas partes para asignar fecha, hora y Facilitador.

5. Se otorgarán 10 minutos de tolerancia para la prestación del servicio.

6. En caso de que la o el Responsable Conviviente o la o el Responsable Custodio se presente el día de la cita para programar la Entrevista Diagnóstica, se asignará la fecha de entrevista y se hará saber a la Autoridad Jurisdiccional la fecha y el retardo de la persona usuaria, lo anterior con la finalidad de evitar la dilación en el proceso.

7. En caso de excepción, cuando alguna de las partes interesadas no porte alguna identificación oficial vigente (Credencial del INE, Pasaporte / Cédula Profesional con fotografía o Cartilla Militar, y en caso de extranjeros, cualquier identificación expedida por el Instituto Nacional de Migración), al existir un reconocimiento de la o el Responsable Custodio o la o el Responsable Conviviente sobre el que no presente su identificación.

8. Cuando por cuestiones de salud o desconocimiento las personas usuarias no puedan escribir, el personal del Centro de Convivencia Familiar Supervisada los apoyará en el llenado de los formatos en su presencia y se les pedirá que coloquen su huella digital y/o firma.

9. La Entrevista Diagnóstica deberá aplicarse de manera individual en la fecha y hora disponible del mismo día, a efecto de que la o el Facilitador cuente con los elementos que le permitan identificar la viabilidad del servicio. Al finalizar cada Entrevista Diagnóstica se aplicará a la o el Responsable Custodio, a la o el

Responsable Conviviente y a cada Niña, Niño y/o Adolescente, la Encuesta de Satisfacción sobre la Entrevista Diagnóstica de carácter obligatorio.

10. La o el Responsable Custodio deberá acudir acompañado del Tercero Emergente o persona adicional para hacerse cargo de la Niña, Niño y Adolescentes durante la realización de su Entrevista Diagnóstica. Abstenerse de presentar a su representante legal.

11. La o el Facilitador que realice la Entrevista Diagnóstica, determinará la viabilidad de realizar un Primer Encuentro o más, derivado de las características de la familia.

12. Si al finalizar la Entrevista Diagnóstica de los integrantes de la familia, se advierte la no viabilidad del Primer Encuentro, la fecha otorgada será cancelada.

13. Al finalizar el Primer Encuentro, la o el Facilitador a cargo aplicará a la o el Responsable Custodio, a la o el Responsable Conviviente y a cada Niña, Niño y/o Adolescente, la Encuesta de Satisfacción sobre Primer Encuentro, la cual es de carácter obligatorio.

14. Se informará a la Autoridad Jurisdiccional el resultado y la recomendación para procurar el interés superior de la Niña, Niño y/o Adolescente de la familia referida, en el término de 15 días hábiles siguientes a la realización de la Entrevista Diagnóstica y/o Primer Encuentro.

15. En caso de que no asista la o el Responsable Conviviente y la o el Responsable Custodio a la cita para programar Entrevista Diagnóstica, se informará la inasistencia a la Autoridad Jurisdiccional en el término de 5 días hábiles posteriores a la misma.

16. En caso de que no asista la o el Responsable Conviviente y la o el Responsable Custodio a la Entrevista Diagnóstica, se informará la inasistencia a la Autoridad Jurisdiccional en el término de 5 días hábiles posteriores.

17. En caso de no asistir la o el Responsable Custodio o la o el Responsable Conviviente a la Entrevista Diagnóstica, se enviará a la Autoridad Jurisdiccional informe parcial de los asistentes en el término de 7 días hábiles.

18. En caso de no asistir la o el Responsable Custodio o la o el Responsable Conviviente al Primer Encuentro, se enviará a la Autoridad Jurisdiccional informe parcial de los asistentes en el término de 10 días hábiles.

19. Excepcionalmente, cuando la Autoridad Jurisdiccional ordene la programación inmediata de un régimen de visitas y convivencias en el Centro de Convivencia Familiar Supervisada, el mismo se programará de existir disponibilidad de horarios, no obstante, los integrantes de la familia deberán cumplir con el requisito de la Entrevista Diagnóstica.

20. Al iniciar la familia en el Programa de Revinculación Familiar, sin distinción de la Fase, deberán acudir a la Plática Propedéutica en la sede que se les sea indicado, o bien, ingresar a la misma a través de videollamada.

21. La o el Responsable Custodio y la o el Responsable Conviviente deberán realizar su registro en el Sistema Biométrico para el control de acceso a las instalaciones del Centro de Convivencia Familiar Supervisada.

22. De presentarse algún caso en el cual la o el Responsable Custodio y/o la o el Responsable Conviviente, muestren algún tipo de discapacidad (auditiva, visual, motriz, intelectual u otras), que hablen otro idioma o dialecto que impida establecer la comunicación directa con ellos, se solicitará el apoyo especializado correspondiente.

No.	Área.	Descripción de la actividad.	Documentos y/o sistemas de apoyo.
1	Coordinación de Intervención Especializada para Apoyo Judicial (Oficialía de Partes)	Envía listado y oficios a la Jefatura de Unidad Departamental de Gestión Administrativa del Programa de Revinculación Familiar, a través del Sistema autorizado por el Pleno del Consejo y/o correo electrónico, para atender las solicitudes de auxilio de Regímenes de Visitas y Convivencias de la Autoridad Jurisdiccional.	• Sistema • Correo electrónico
2

No.	Área.	Descripción de la actividad.	Documentos y/o sistemas de apoyo.
5	Jefatura de Unidad Departamental de Gestión Administrativa del Programa de Revinculación Familiar	Recibe, revisa, firma y devuelve el oficio.	
6	Jefatura de Unidad Departamental de Gestión Administrativa del Programa de Revinculación Familiar (Personal administrativo)	Recibe, registra en el Sistema autorizado por el Pleno del Consejo y envía oficio a la Autoridad Jurisdiccional.	• Sistema
7	Autoridad Jurisdiccional (Oficialía de Partes)	Recibe, acusa y devuelve el acuse del oficio al personal administrativo de la Jefatura de Unidad Departamental de Gestión Administrativa del Programa de Revinculación Familiar.	
8	Jefatura de Unidad Departamental de Gestión Administrativa del Programa de Revinculación Familiar (Personal administrativo)	Recibe, registra en el Sistema autorizado por el Pleno del Consejo y archiva el acuse del oficio en el expediente. (Regresa a la actividad no. 2)	• Sistema
9 10	Jefatura de Unidad Departamental de Gestión Administrativa del Programa de Revinculación Familiar	Revisa si el ordenamiento de Régimen de Visitas debe programarse de manera inmediata. **¿Debe programarse de manera inmediata?** **No.** Continua en la actividad no. 10 **Sí.** Continua en la actividad no. 12 Turna al personal administrativo de la Jefatura de Unidad Departamental de Gestión Administrativa del Programa de Revinculación Familiar el ordenamiento de régimen de visitas.	

No.	Área.	Descripción de la actividad.	Documentos y/o sistemas de apoyo.
11	Jefatura de Unidad Departamental de Gestión Administrativa del Programa de Revinculación Familiar (Personal administrativo)	Recibe e ingresa información al Sistema autorizado por el Pleno del Consejo y asigna un número de registro identificador. (Continua en la actividad no. 16)	• Sistema
12	Jefatura de Unidad Departamental de Gestión Administrativa del Programa de Revinculación Familiar	Informa a la Dirección del Centro de Convivencia Familiar Supervisada, para determinar si el Régimen de Visitas se puede programar en la Fase del Programa de Revinculación Familiar solicitado.	
13	Dirección del Centro de Convivencia Familiar Supervisada	Autoriza la programación del Régimen de Visitas y Convivencias.	
14	Jefatura de Unidad Departamental de Gestión Administrativa del Programa de Revinculación Familiar (Personal administrativo)	Elabora expediente de registro del Programa de Revinculación Familiar.	• Expediente
15		Genera la cita para programar Entrevista Diagnóstica, a través del Sistema autorizado por el Pleno del Consejo.	• Sistema
16		Genera e imprime oficio y/o notificación a través del Sistema autorizado por el Pleno del Consejo, con la fecha y hora en la que se tendrá que presentar la o el Responsable Conviviente y la o el Responsable Custodio a las instalaciones de la Dirección del Centro de Convivencia Familiar Supervisada a programar Entrevista Diagnóstica.	• Sistema • Oficio

No.	Área.	Descripción de la actividad.	Documentos y/o sistemas de apoyo.
17	Jefatura de Unidad Departamental de Gestión Administrativa del Programa de Revinculación Familiar (Personal administrativo)	Turna a la Jefatura de Unidad Departamental de Gestión Administrativa del Programa de Revinculación Familiar, oficio para su revisión y firma.	
18	Jefatura de Unidad Departamental de Gestión Administrativa del Programa de Revinculación Familiar	Recibe, revisa, firma y devuelve el oficio.	
19	Jefatura de Unidad Departamental de Gestión Administrativa del Programa de Revinculación Familiar (Personal administrativo)	Recibe, registra en el Sistema autorizado por el Pleno del Consejo y envía oficio a la Autoridad Jurisdiccional.	• Sistema
20	Autoridad Jurisdiccional (Oficialía de Partes)	Recibe, acusa el oficio y devuelve al personal administrativo de la Jefatura de Unidad Departamental de Gestión Administrativa del Programa de Revinculación Familiar.	
21 22	Jefatura de Unidad Departamental de Gestión Administrativa del Programa de Revinculación Familiar (Personal administrativo)	Recibe, registra en el Sistema autorizado por el Pleno del Consejo y archiva el acuse del oficio en el expediente. Espera a las y los Responsables Convivientes y las y los Responsables Custodios para programar Entrevista Diagnóstica. **¿Asisten a la cita para programar Entrevista Diagnóstica?** **No.** Continua en la actividad no. 23 **Sí.** Continua en la actividad no. 29	• Sistema

No.	Área.	Descripción de la actividad.	Documentos y/o sistemas de apoyo.
23 24	Jefatura de Unidad Departamental de Gestión Administrativa del Programa de Revinculación Familiar (Personal administrativo)	Registra inasistencia de una o ambas partes, en el Sistema autorizado por el Pleno del Consejo. Genera e imprime oficio a través del Sistema autorizado por el Pleno del Consejo y turna a la Jefatura de Unidad Departamental de Gestión Administrativa del Programa de Revinculación Familiar, para informar a la Autoridad Jurisdiccional de la o las inasistencias de las y los Responsables Convivientes y las y los Responsables Custodios.	• Sistema • Sistema • Oficio
25	Jefatura de Unidad Departamental de Gestión Administrativa del Programa de Revinculación Familiar	Recibe, revisa, firma y devuelve el oficio.	
26	Jefatura de Unidad Departamental de Gestión Administrativa del Programa de Revinculación Familiar (Personal administrativo)	Recibe, registra en el Sistema autorizado por el Pleno del Consejo y envía oficio para informar a la Autoridad Jurisdiccional.	• Sistema
27	Autoridad Jurisdiccional (Oficialía de Partes)	Recibe, acusa y devuelve el acuse del oficio al personal administrativo de la Jefatura de Unidad Departamental de Gestión Administrativa del Programa de Revinculación Familiar.	
28	Jefatura de Unidad Departamental de Gestión Administrativa del Programa de Revinculación Familiar (Personal administrativo)	Recibe, registra en el Sistema autorizado por el Pleno del Consejo y archiva el acuse del oficio en el expediente. (Conecta con el fin del procedimiento)	• Sistema

No.	Área.	Descripción de la actividad.	Documentos y/o sistemas de apoyo.
29 30	Jefatura de Unidad Departamental de Gestión Administrativa del Programa de Revinculación Familiar (Personal administrativo)	Registra asistencia de la o el Responsable Conviviente y la o el Responsable Custodio, en el Sistema autorizado por el Pleno del Consejo. Entrega a las y los Responsables Convivientes y a las y los Responsables Custodios la Hoja de Antecedentes.	• Sistema
31	Responsable Conviviente y Responsable Custodio	Recibe, requisita y devuelve “Hoja de Antecedentes” (CECOFAM-01).	• Formato CECOFAM-01
32 33	Jefatura de Unidad Departamental de Gestión Administrativa del Programa de Revinculación Familiar (Personal administrativo)	Recibe Hoja de Antecedentes. (Continúa en las actividades no. 33 y 36) Genera e imprime por duplicado hoja(s) de “Confirmación de Cita para Entrevista Diagnóstica Conviviente” (CECOFAM-02) y/o de “Confirmación de Cita para Entrevista Diagnóstica Responsable Custodio” (CECOFAM-03), a través del Sistema autorizado por el Pleno del Consejo, que contiene la fecha, hora y nombre del Facilitador de la Entrevista Diagnóstica, y la entrega a las y los Responsables Convivientes, las y los Responsables Custodios.	• Sistema • Formato CECOFAM-02 CECOFAM-03
34	Responsable Conviviente y Responsable Custodio	Recibe, firma y devuelve al personal administrativo de la Jefatura de Unidad Departamental de Gestión Administrativa del Programa de Revinculación Familiar, la hoja de Confirmación de Entrevista Diagnóstica.	

No.	Área.	Descripción de la actividad.	Documentos y/o sistemas de apoyo.
35 36 37	Jefatura de Unidad Departamental de Gestión Administrativa del Programa de Revinculación Familiar (Personal administrativo)	Recibe hoja de Confirmación de Entrevista Diagnóstica, da por terminado el trámite y se solicita a las y los Responsables Convivientes y a las y los Responsables Custodios se retiren de las Instalaciones. Registra en el Sistema autorizado por el Pleno del Consejo y archiva la Información de la Hoja de Antecedentes en expediente. Entrega expediente al Facilitador, del Programa de Revinculación Familiar para la Entrevista Diagnóstica.	• Sistema
38 39	Subdirección del CECOFAM Niños Héroes (Facilitador)	Recibe expediente del Programa de Revinculación Familiar y revisa la información de la hoja de antecedentes. Espera la llegada de la o el Responsable Conviviente, de la o el Responsable Custodio y Niña, Niño y/o Adolescente para efectuar la Entrevista Diagnóstica. **¿Existe inasistencia de ambas partes a la Entrevista Diagnóstica?** **Sí.** Continua en la actividad no. 40 **No.** Continua en la actividad no. 47	
40	Subdirección del CECOFAM Niños Héroes (Facilitador)	Informa las inasistencias de las y los Responsables Convivientes, las y los Responsables Custodios y Niñas, Niños y/o Adolescentes, al personal administrativo la Jefatura de Unidad Departamental de Gestión Administrativa del Programa de Revinculación Familiar.	

No.	Área.	Descripción de la actividad.	Documentos y/o sistemas de apoyo.
41	Jefatura de Unidad Departamental de Gestión Administrativa del Programa de Revinculación Familiar (Personal administrativo)	Registra inasistencias en el Sistema autorizado por el Pleno del Consejo.	• Sistema
42		Genera e imprime oficio a través del Sistema autorizado por el Pleno del Consejo y turna a la Jefatura de Unidad Departamental de Gestión Administrativa del Programa de Revinculación Familiar, para informar a la Autoridad Jurisdiccional las inasistencias a la Entrevista Diagnóstica.	• Sistema • Oficio
43	Jefatura de Unidad Departamental de Gestión Administrativa del Programa de Revinculación Familiar	Recibe, revisa, firma y devuelve el oficio.	
44	Jefatura de Unidad Departamental de Gestión Administrativa del Programa de Revinculación Familiar (Personal administrativo)	Recibe, registra en el Sistema autorizado por el Pleno del Consejo y envía oficio a la Autoridad Jurisdiccional, en el que informa las inasistencias a la Entrevista Diagnóstica.	• Sistema
45	Autoridad Jurisdiccional (Oficialía de Partes)	Recibe, acusa y devuelve el acuse del oficio al personal administrativo de la Jefatura de Unidad Departamental de Gestión Administrativa del Programa de Revinculación Familiar.	

No.	Área.	Descripción de la actividad.	Documentos y/o sistemas de apoyo.
46	Jefatura de Unidad Departamental de Gestión Administrativa del Programa de Revinculación Familiar (Personal administrativo)	Recibe, registra en el Sistema autorizado por el Pleno del Consejo y archiva el acuse del oficio de la o las inasistencias a la Entrevista Diagnóstica. (Conecta con el fin de procedimiento)	• Sistema
47	Subdirección del CECOFAM Niños Héroes (Facilitador)	Realiza Entrevista Diagnóstica e informa y entrega a las y a los Responsables Convivientes y a las y a los Responsables Custodios, Tríptico sobre el Programa de Revinculación Familiar, así como Formato de Consentimiento Informado o Carta de Desistimiento.	
48	Responsable Conviviente y Responsable Custodio	Recibe Tríptico del Programa de Revinculación Familiar, así como formato de "Consentimiento Informado" (CECOFAM-04) o "Carta de Desistimiento" (CECOFAM-05), requisita documentos y devuelve a la o el Facilitador.	• Formato CECOFAM-04 CECOFAM-05
49	Subdirección del CECOFAM Niños Héroes (Facilitador)	Recibe formato de Consentimiento Informado o Carta de Desistimiento.	
50		Genera e imprime por duplicado hoja(s) de "Confirmación de Cita para Primer Encuentro Responsable Conviviente" (CECOFAM-06) y/o "Confirmación de Cita para Primer Encuentro Responsable Custodio" (CECOFAM-07), a través del Sistema autorizado por el Pleno del Consejo, que contiene el día y la hora para la realización del Primer Encuentro, y la entrega a las y los Responsables Convivientes, las y los Responsables Custodios.	• Sistema • Formato CECOFAM-06 CECOFAM-07

No.	Área.	Descripción de la actividad.	Documentos y/o sistemas de apoyo.
51	Responsable Conviviente y Responsable Custodio	Recibe, firma y devuelve la hoja de Confirmación de Primer Encuentro.	
52 53 54	Subdirección del CECOFAM Niños Héroes (Facilitador)	Recibe y envía para su archivo la hoja de Confirmación de Primer Encuentro en expediente, a la Jefatura de Unidad Departamental de Gestión Administrativa del Programa de Revinculación Familiar. Espera a que la o el Responsable Conviviente y la o el Responsable Custodio con la Niña, Niño y/o Adolescente se presenten al Primer Encuentro. **¿Asisten personas usuarias al Primer Encuentro?** **No.** Continua en la actividad no. 54 **Sí**. Continua en la actividad no. 61 Informa las inasistencias de las y los Responsables Convivientes, las y los Responsables Custodios y Niñas, Niños y/o Adolescentes, al personal administrativo de la Jefatura de Unidad Departamental de Gestión Administrativa del Programa de Revinculación Familiar.	
55	Jefatura de Unidad Departamental de Gestión Administrativa del Programa de Revinculación Familiar (Personal administrativo)	Registra inasistencias en el Sistema autorizado por el Pleno del Consejo.	• Sistema

No.	Área.	Descripción de la actividad.	Documentos y/o sistemas de apoyo.
56	Jefatura de Unidad Departamental de Gestión Administrativa del Programa de Revinculación Familiar (Personal administrativo)	Genera e imprime oficio de la o las inasistencias, a través del Sistema autorizado por el Pleno del Consejo, y turna a la Jefatura de Unidad Departamental de Gestión Administrativa del Programa de Revinculación Familiar.	• Sistema • Oficio
57	Jefatura de Unidad Departamental de Gestión Administrativa del Programa de Revinculación Familiar	Recibe, revisa, firma y turna al personal administrativo de la Jefatura de Unidad Departamental de Gestión Administrativa del Programa de Revinculación Familiar, oficio para informar la o las inasistencias.	
58	Jefatura de Unidad Departamental de Gestión Administrativa del Programa de Revinculación Familiar (Personal administrativo)	Recibe, registra en el Sistema autorizado por el Pleno del Consejo y envía a la Autoridad Jurisdiccional el oficio de la o las inasistencias.	• Sistema
59	Autoridad Jurisdiccional (Oficialía de Partes)	Recibe, acusa y devuelve al personal administrativo de la Jefatura de Unidad Departamental de Gestión Administrativa del Programa de Revinculación Familiar, el oficio de la o las inasistencias.	
60	Jefatura de Unidad Departamental de Gestión Administrativa del Programa de Revinculación Familiar (Personal administrativo)	Recibe, registra en el Sistema autorizado por el Pleno del Consejo y archiva el oficio de la o las inasistencias en el expediente. (Regresa a la actividad no. 53)	• Sistema
61	Subdirección del CECOFAM Niños Héroes (Facilitador)	Entrega Formato de Asistencia a Primer Encuentro a las y los Responsables Convivientes y a las y los Responsables Custodios.	

No.	Área.	Descripción de la actividad.	Documentos y/o sistemas de apoyo.
62	Responsable Conviviente y Responsable Custodio	Recibe, requisita y devuelve al Facilitador "Formato de Asistencia a Primer Encuentro" (CECOFAM-08).	• Formato CECOFAM-08
63	Subdirección del CECOFAM Niños Héroes (Facilitador)	Recibe Formato de Asistencia a Primer Encuentro e instruye a la o el Responsable Conviviente y la o el Responsable Custodio, para llevar a cabo el Primer Encuentro entre la o el Responsable Conviviente y la Niña, Niño y/o Adolescente.	
64	Responsable Conviviente y Responsable Custodio	Recibe instrucciones de la o el Facilitador para llevar a cabo el Primer Encuentro entre la o el Responsable Conviviente y la niña, niño y/o adolescente.	
65	Subdirección del CECOFAM Niños Héroes (Facilitador)	Observa el desarrollo del Primer Encuentro entre la o el Responsable Conviviente y Niña, Niño y/o Adolescente y al concluir, evalúa y determina si personas usuarias son candidatos para recibir el Programa de Revinculación Familiar. **¿Las personas usuarias son candidatos para recibir el servicio?** **No.** Continua en la actividad no. 66 **Sí.** Continua en la actividad no. 74	
66		Elabora e imprime "Informe de Entrevista Diagnóstica" (CECOFAM-10) con recomendaciones, a través del Sistema autorizado por el Pleno del Consejo, con el fin de procurar el interés superior de la Niña, Niño y/o Adolescente, y entrega a la Subdirección del CECOFAM Niños Héroes para revisión.	• Formato CECOFAM-10

No.	Área.	Descripción de la actividad.	Documentos y/o sistemas de apoyo.
67	Subdirección del CECOFAM Niños Héroes	Recibe, revisa y turna el Informe al personal administrativo de la Jefatura de Unidad Departamental de Gestión Administrativa del Programa de Revinculación Familiar.	
68	Jefatura de Unidad Departamental de Gestión Administrativa del Programa de Revinculación Familiar (Personal administrativo)	Recibe informe y genera e imprime oficio a través del Sistema autorizado por el Pleno del Consejo, para enviar el Informe a la Autoridad Jurisdiccional, y turna a la Jefatura de Unidad Departamental de Gestión Administrativa del Programa de Revinculación Familiar.	• Sistema • Oficio
69	Jefatura de Unidad Departamental de Gestión Administrativa del Programa de Revinculación Familiar	Recibe, revisa y entrega oficio e informe a la persona titular de la Dirección del Centro de Convivencia Familiar Supervisada, para su revisión y firma.	
70	Dirección del Centro de Convivencia Familiar Supervisada	Recibe, revisa, firma y turna el oficio e informe al personal administrativo de la Jefatura de Unidad Departamental de Gestión Administrativa del Programa de Revinculación Familiar.	
71	Jefatura de Unidad Departamental de Gestión Administrativa del Programa de Revinculación Familiar (Personal administrativo)	Recibe, registra en el Sistema autorizado por el Pleno del Consejo y envía el oficio e informe a la Autoridad Jurisdiccional.	• Sistema
72	Autoridad Jurisdiccional (Oficialía de Partes)	Recibe, acusa el oficio e informe, y devuelve al personal administrativo de la Jefatura de Unidad Departamental de Gestión Administrativa del Programa de Revinculación Familiar.	

No.	Área.	Descripción de la actividad.	Documentos y/o sistemas de apoyo.
73	Jefatura de Unidad Departamental de Gestión Administrativa del Programa de Revinculación Familiar (Personal administrativo)	Recibe, registra en el Sistema autorizado por el Pleno del Consejo y archiva el oficio de la o las inasistencias a la Entrevista Diagnóstica. (Conecta con el fin del procedimiento).	• Sistema
74 75	Subdirección del CECOFAM Niños Héroes (Facilitador)	Elabora "Informe de Entrevista Diagnóstica" (CECOFAM-09), con la fase del Programa de Revinculación Familiar a la cual se integrará su familia. Entrega a la Subdirección del CECOFAM Niños Héroes, Informe de Entrevista Diagnóstica, para revisión.	• Formato CECOFAM-09
76	Subdirección del CECOFAM Niños Héroes	Recibe, revisa, rubrica y turna al personal administrativo de la Jefatura de Unidad Departamental de Gestión Administrativa del Programa de Revinculación Familiar, el Informe de Entrevista Diagnóstica.	
77 78 79	Jefatura de Unidad Departamental de Gestión Administrativa del Programa de Revinculación Familiar (Personal administrativo)	Recibe el Informe de Entrevista Diagnóstica. Consulta disponibilidad de horarios y Facilitadores en el Sistema autorizado por el Pleno del Consejo, para incluir a la familia en la fase que corresponda. Genera e imprime oficio a través del Sistema autorizado por el Pleno del Consejo, para enviar el Informe de Resultado de Entrevista Diagnóstica, y entrega a la Jefatura de Unidad Departamental de Gestión Administrativa del Programa de Revinculación Familiar, para revisión.	• Sistema • Sistema • Oficio

No.	Área.	Descripción de la actividad.	Documentos y/o sistemas de apoyo.
80	Jefatura de Unidad Departamental de Gestión Administrativa del Programa de Revinculación Familiar	Recibe, revisa y entrega oficio e informe a la persona titular de la Dirección del Centro de Convivencia Familiar Supervisada para su revisión y firma.	
81	Dirección del Centro de Convivencia Familiar Supervisada	Recibe, revisa, firma y turna el oficio e informe al personal administrativo de la Jefatura de Unidad Departamental de Gestión Administrativa del Programa de Revinculación Familiar.	
82	Jefatura de Unidad Departamental de Gestión Administrativa del Programa de Revinculación Familiar (Personal administrativo)	Recibe, registra en el Sistema autorizado por el Pleno del Consejo y envía el oficio e informe a la Autoridad Jurisdiccional.	• Sistema
83	Autoridad Jurisdiccional (Oficialía de Partes)	Recibe, acusa el oficio e informe y devuelve al personal administrativo de la Jefatura de Unidad Departamental de Gestión Administrativa del Programa de Revinculación Familiar.	
84 85 86	Jefatura de Unidad Departamental de Gestión Administrativa del Programa de Revinculación Familiar (Personal administrativo)	Recibe y registra el oficio en el Sistema autorizado por el Pleno del Consejo. Registra en el Sistema autorizado por el Pleno del Consejo, la fase, los días, periodicidad y horarios que corresponden a la familia que ingresará al Programa. Envía expediente al archivo para su resguardo.	• Sistema • Sistema

FIN DEL PROCEDIMIENTO

PJCDMX PODER JUDICIAL CIUDAD DE MÉXICO

MANUAL DE PROCEDIMIENTOS

PROCEDIMIENTOS

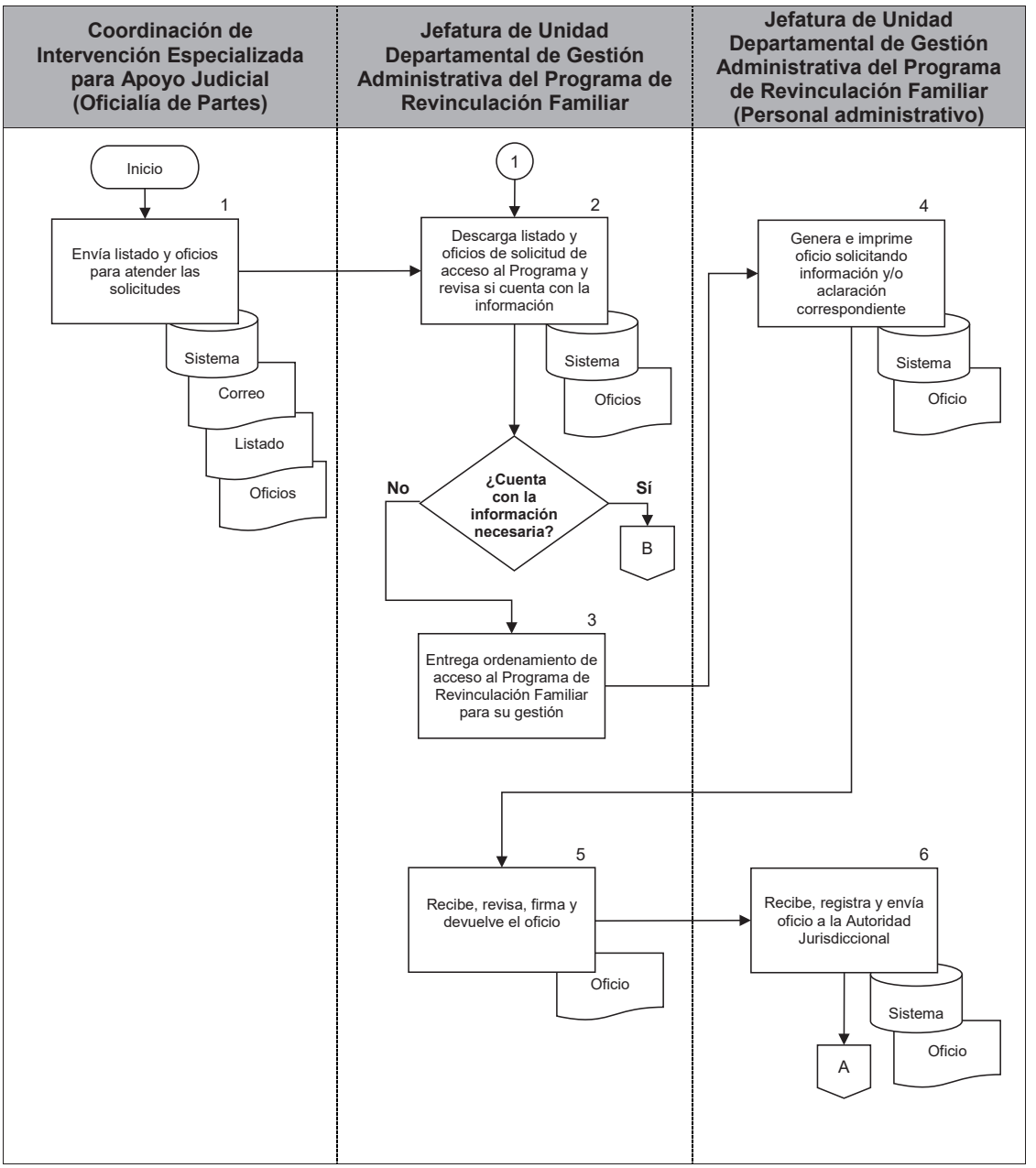

PJCDMX PODER JUDICIAL CIUDAD DE MÉXICO

MANUAL DE PROCEDIMIENTOS

PROCEDIMIENTOS

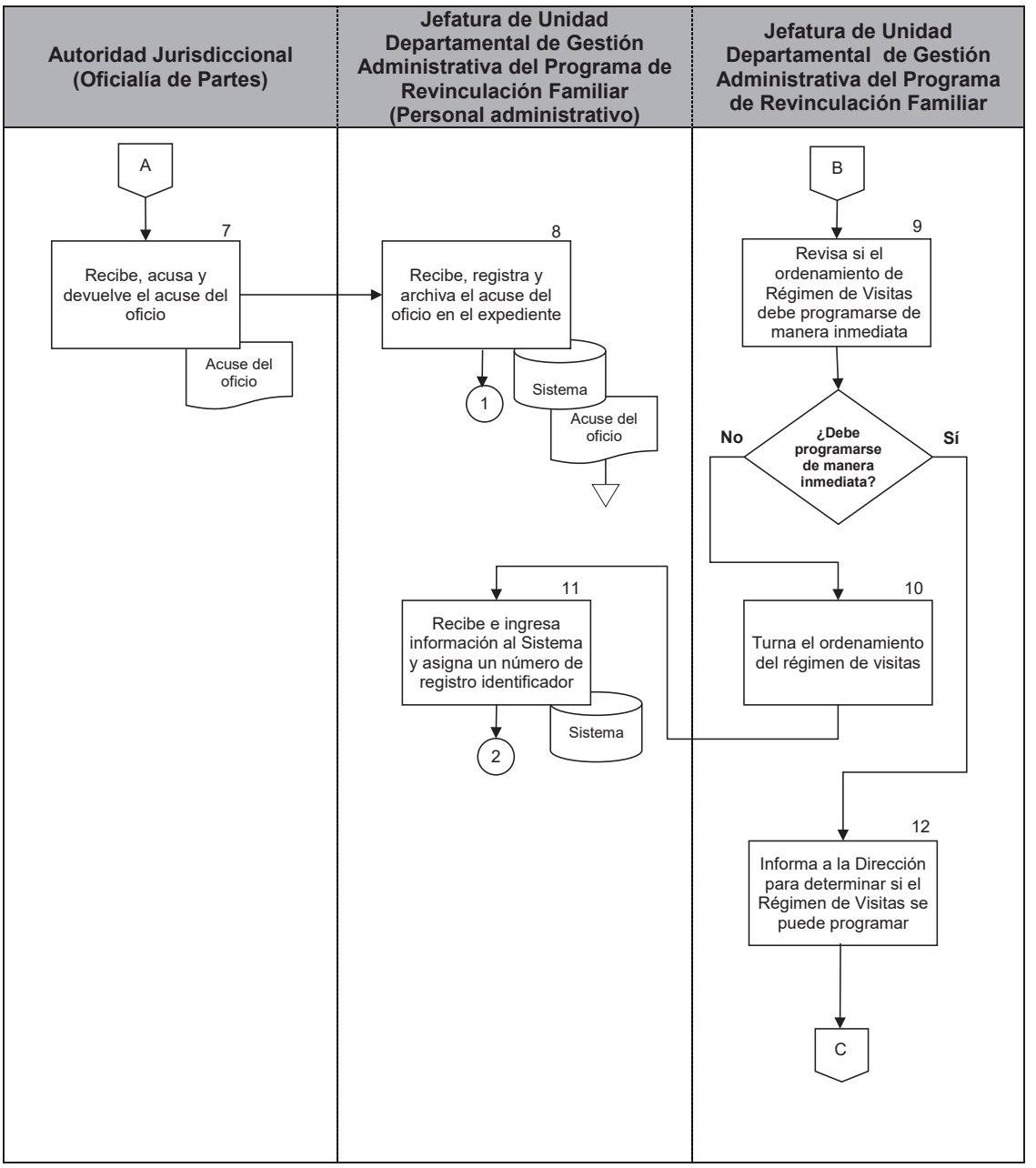

PJCDMX PODER JUDICIAL CIUDAD DE MÉXICO

MANUAL DE PROCEDIMIENTOS

PROCEDIMIENTOS

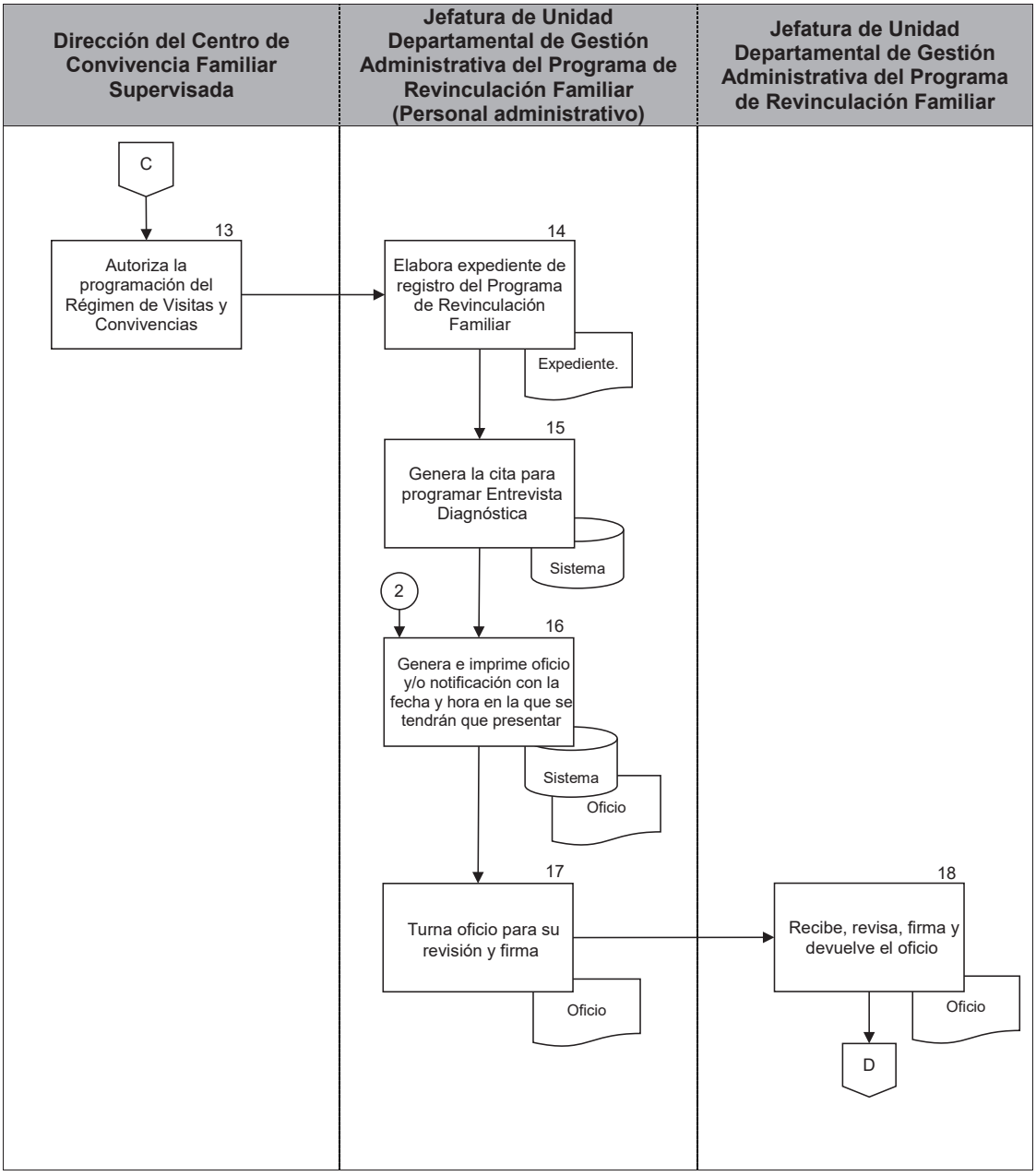

PJCDMX PODER JUDICIAL CIUDAD DE MÉXICO

MANUAL DE PROCEDIMIENTOS

PROCEDIMIENTOS

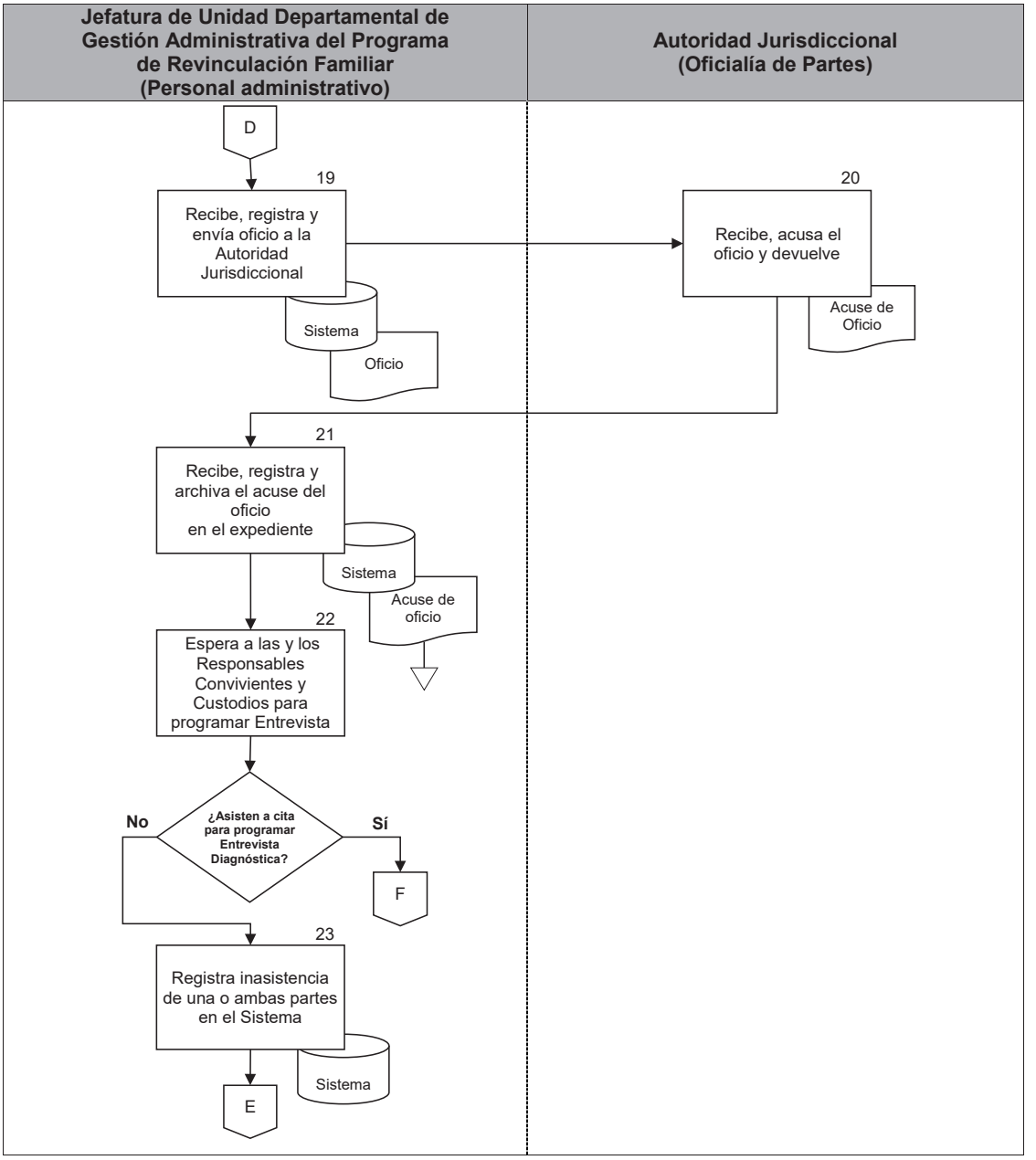

PJCDMX PODER JUDICIAL CIUDAD DE MÉXICO

MANUAL DE PROCEDIMIENTOS

PROCEDIMIENTOS

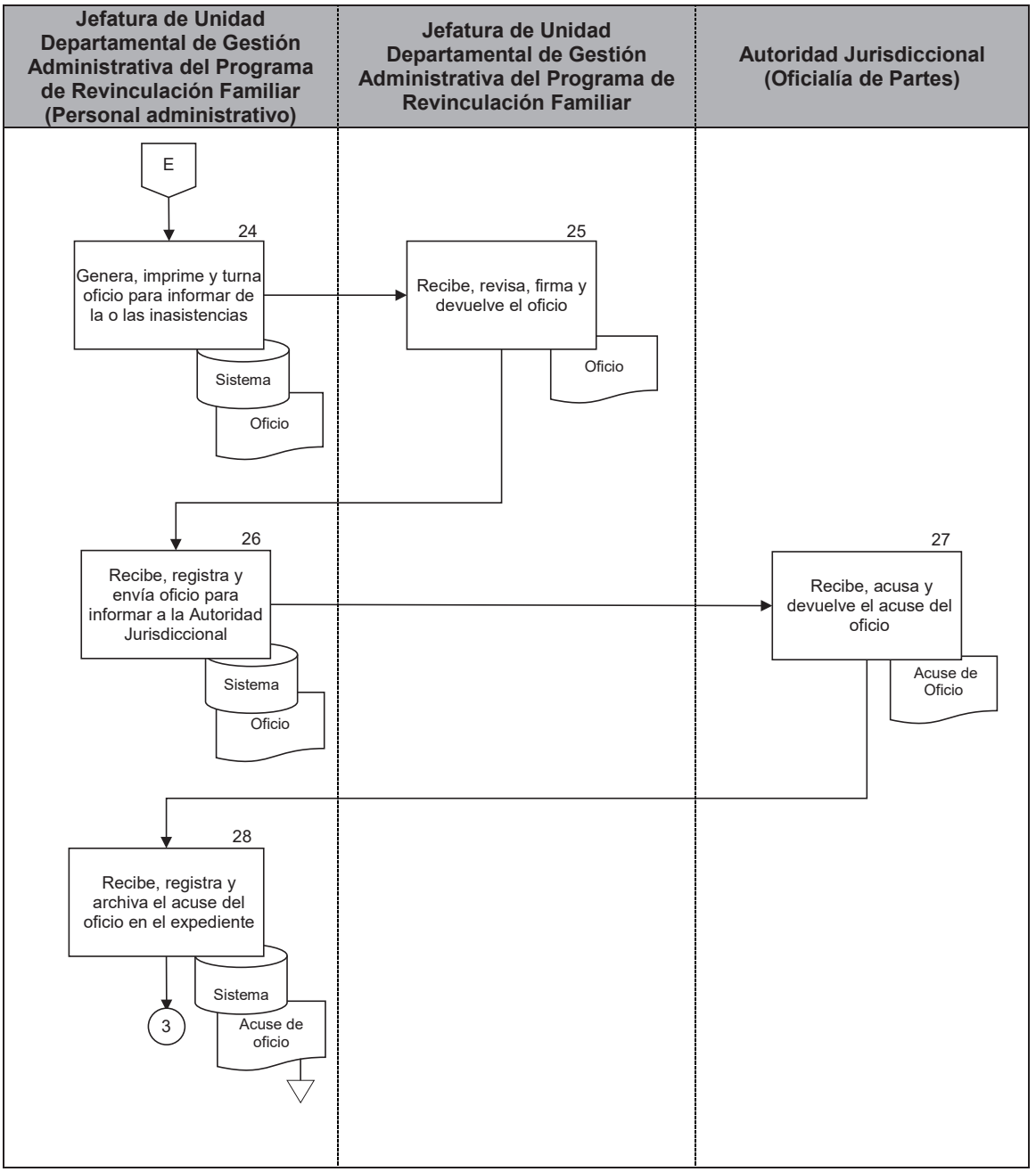

PJCDMX PODER JUDICIAL CIUDAD DE MÉXICO

MANUAL DE PROCEDIMIENTOS

PROCEDIMIENTOS

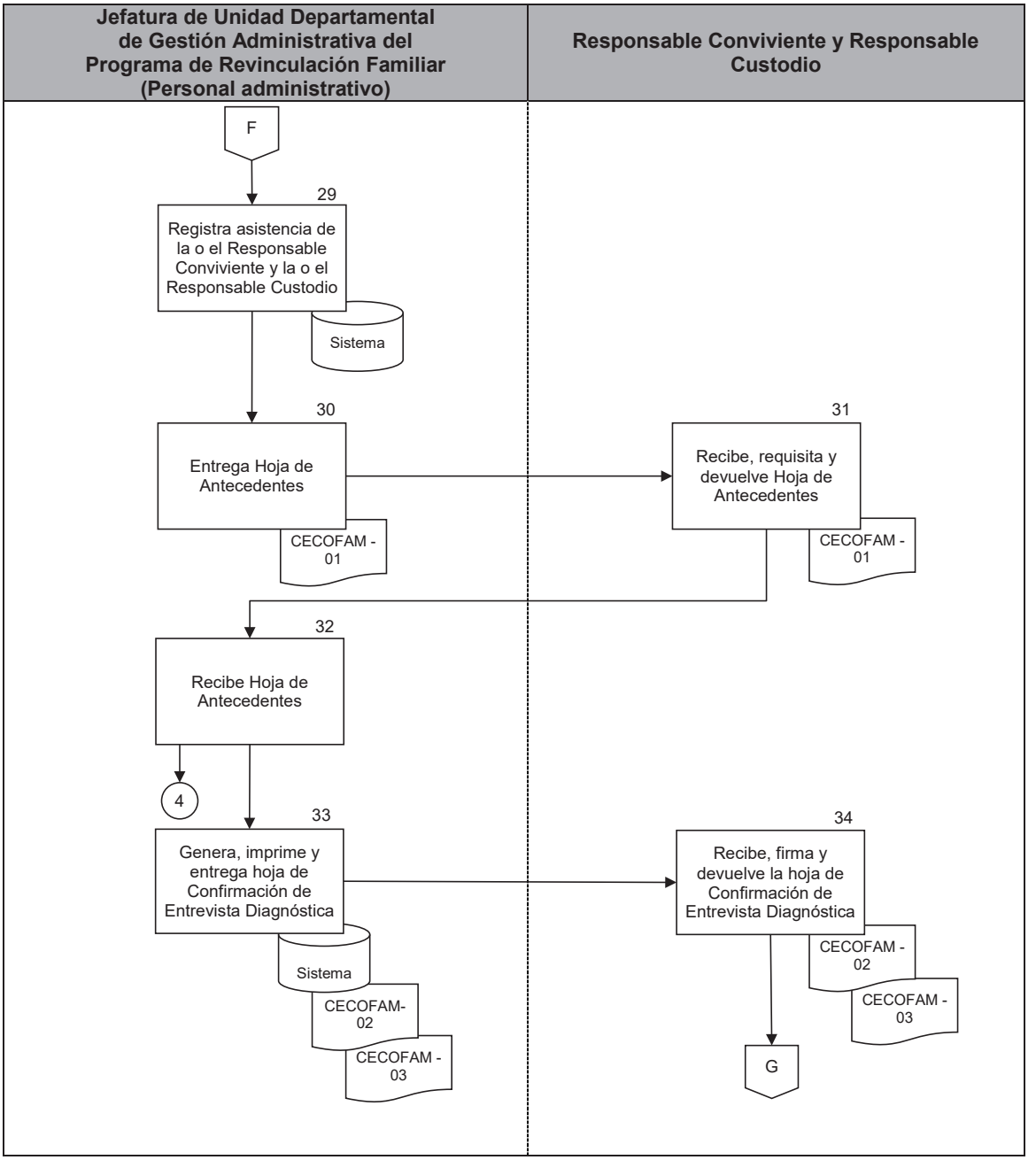

PJCDMX PODER JUDICIAL CIUDAD DE MÉXICO

MANUAL DE PROCEDIMIENTOS

PROCEDIMIENTOS

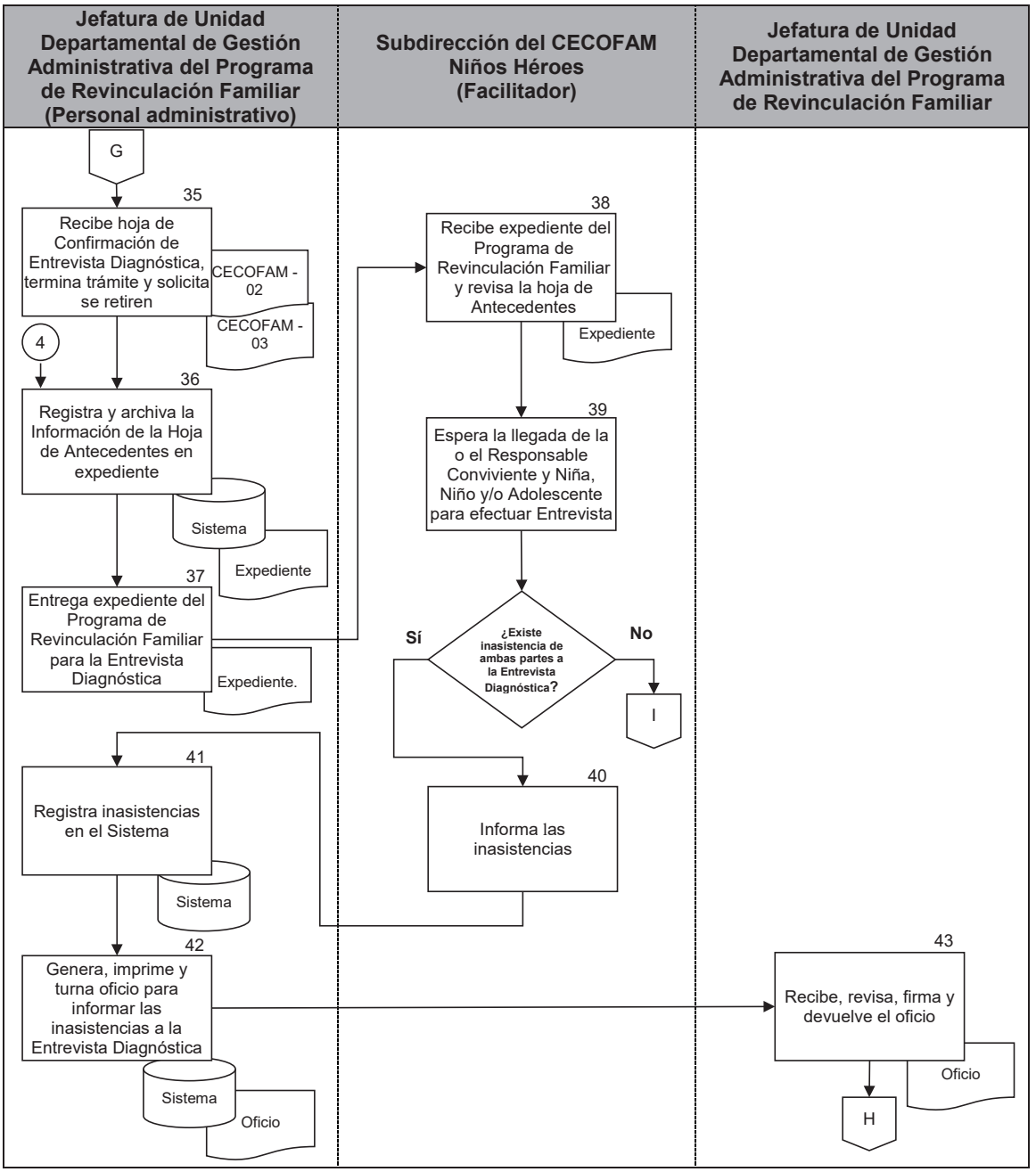

PJCDMX PODER JUDICIAL CIUDAD DE MÉXICO

MANUAL DE PROCEDIMIENTOS

PROCEDIMIENTOS

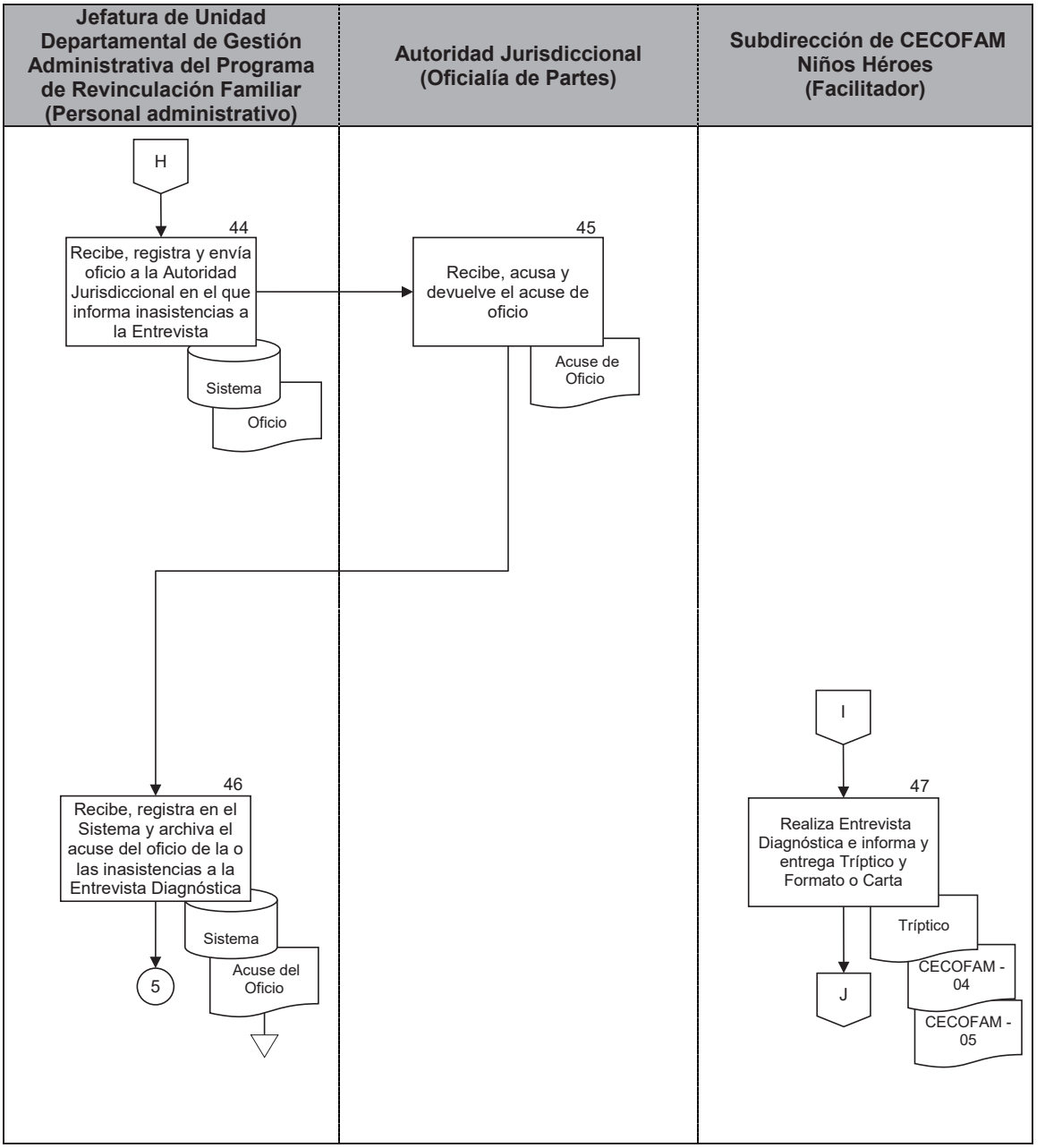

PJCDMX PODER JUDICIAL CIUDAD DE MÉXICO

MANUAL DE PROCEDIMIENTOS

PROCEDIMIENTOS

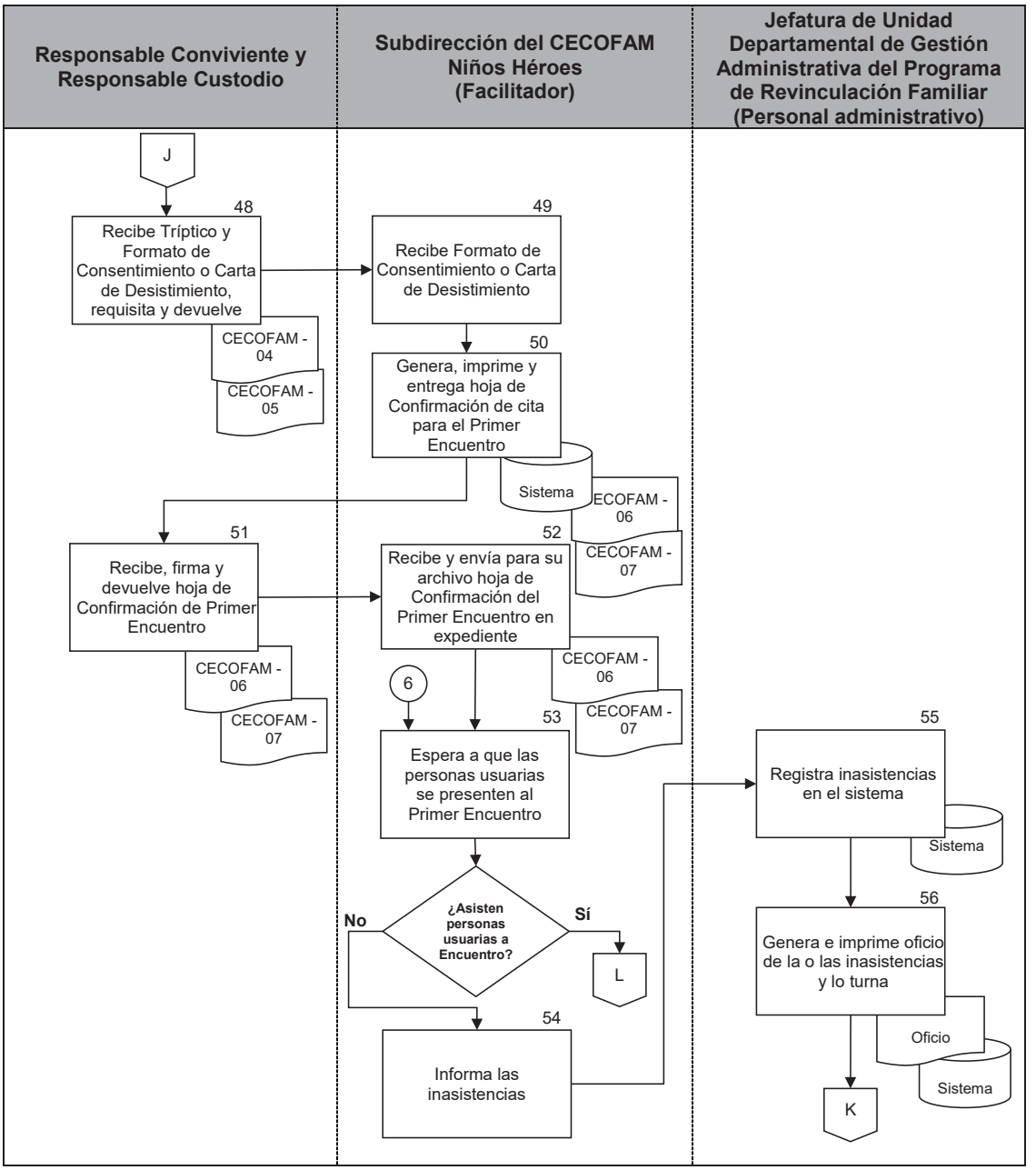

PJCDMX PODER JUDICIAL CIUDAD DE MÉXICO

MANUAL DE PROCEDIMIENTOS

PROCEDIMIENTOS

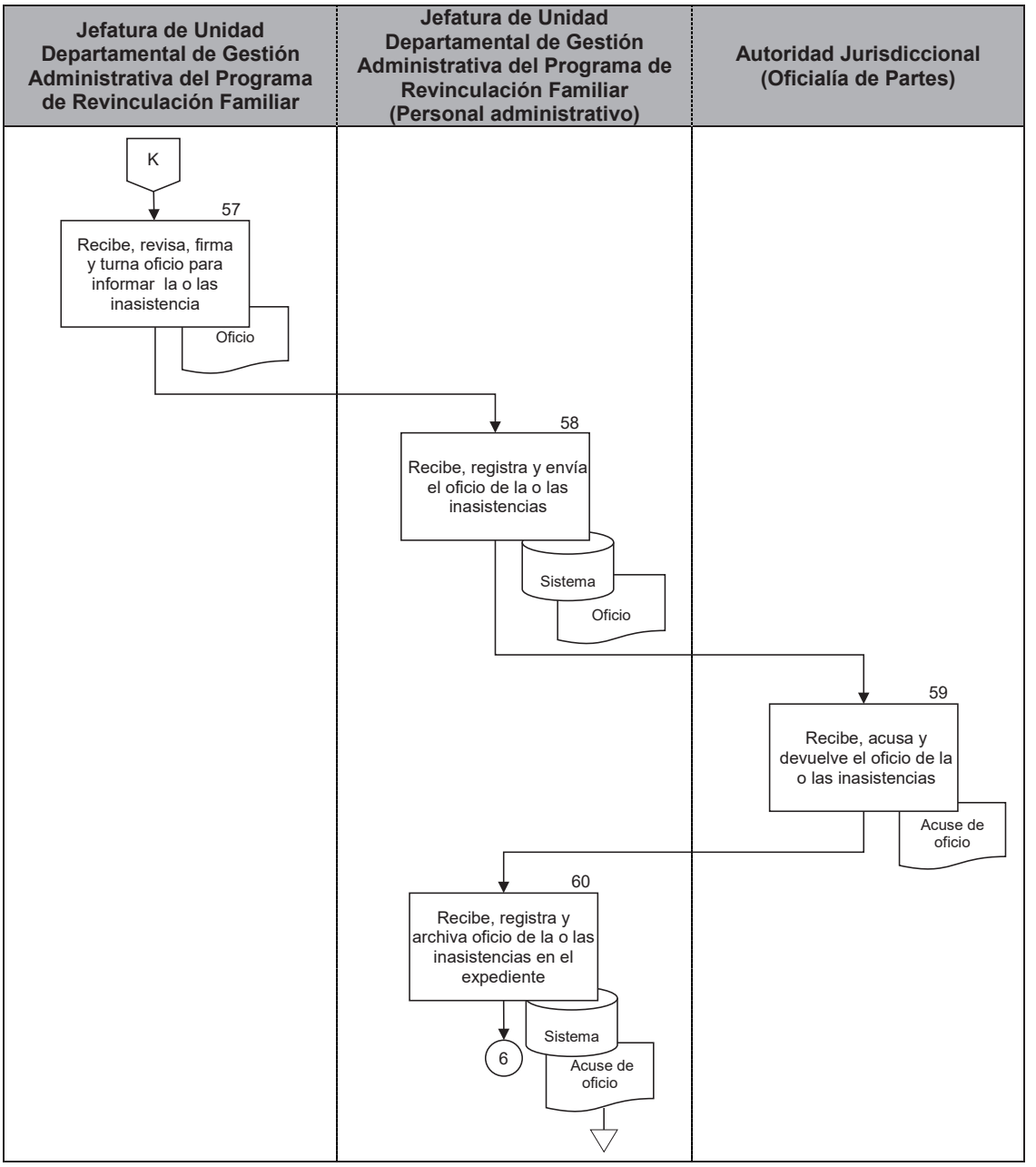

PJCDMX PODER JUDICIAL CIUDAD DE MÉXICO

MANUAL DE PROCEDIMIENTOS

PROCEDIMIENTOS

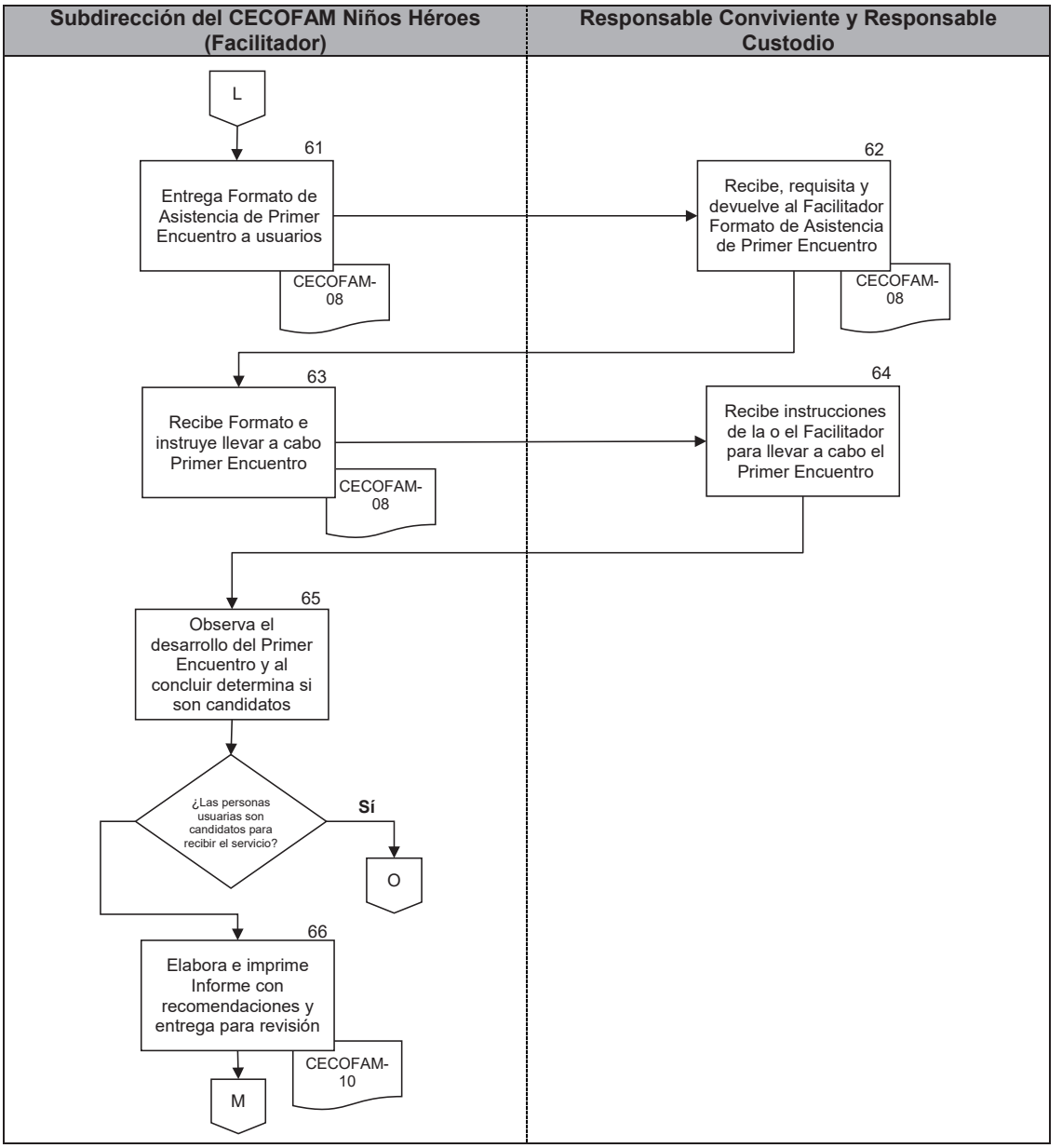

PJCDMX PODER JUDICIAL CIUDAD DE MÉXICO

MANUAL DE PROCEDIMIENTOS

PROCEDIMIENTOS

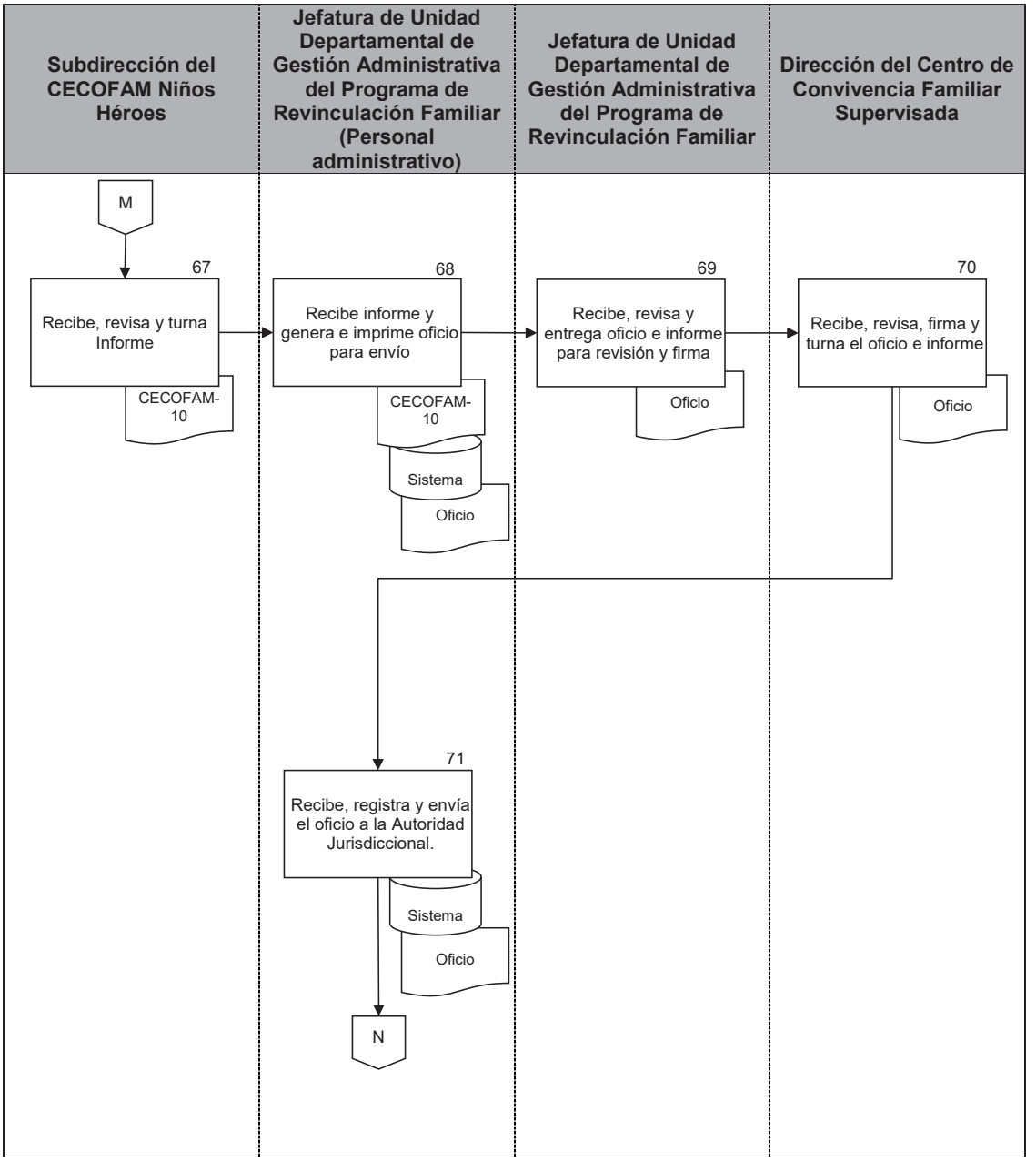

PJCDMX PODER JUDICIAL CIUDAD DE MÉXICO

MANUAL DE PROCEDIMIENTOS

PROCEDIMIENTOS

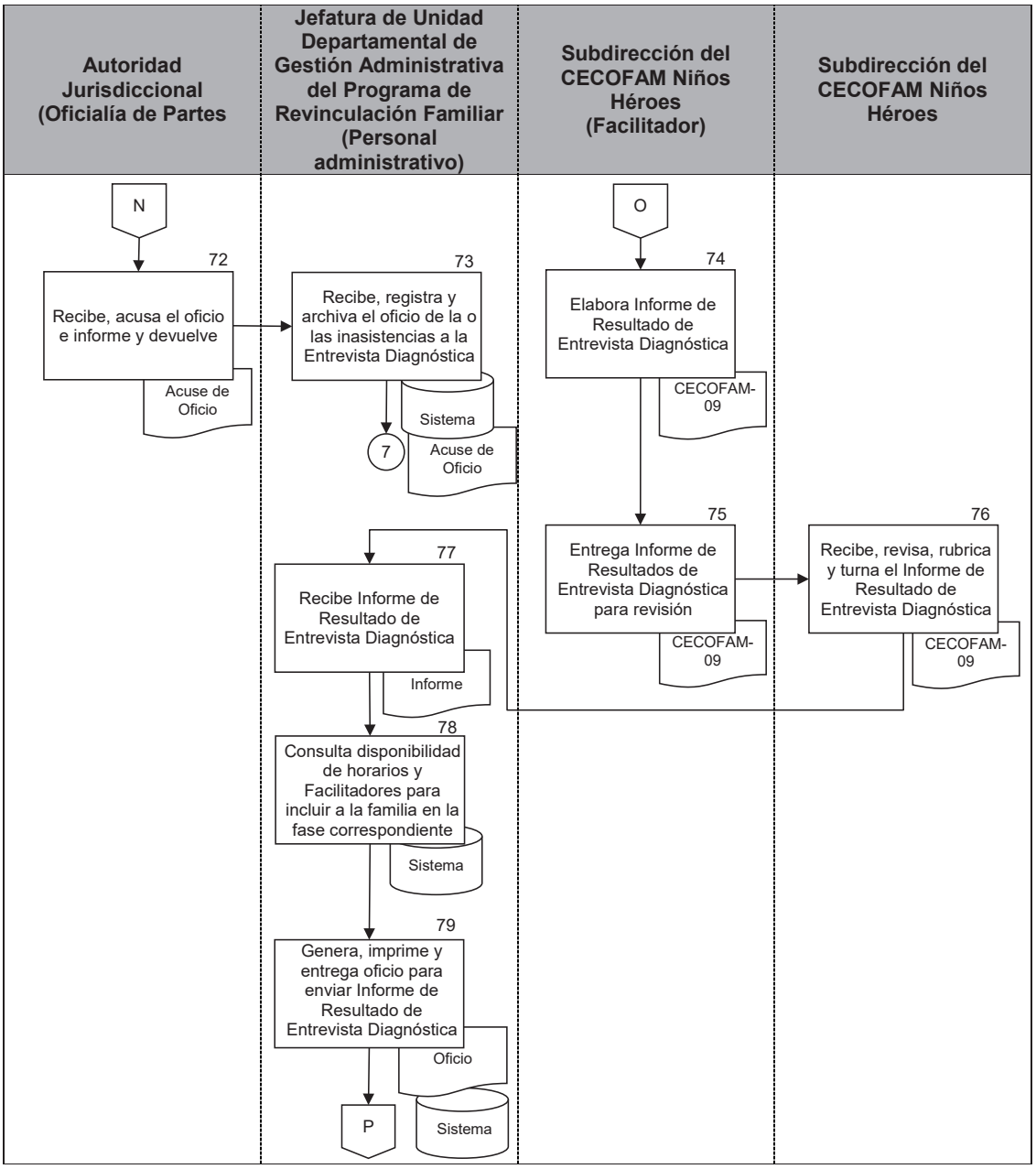

PJCDMX PODER JUDICIAL CIUDAD DE MÉXICO

MANUAL DE PROCEDIMIENTOS

PROCEDIMIENTOS

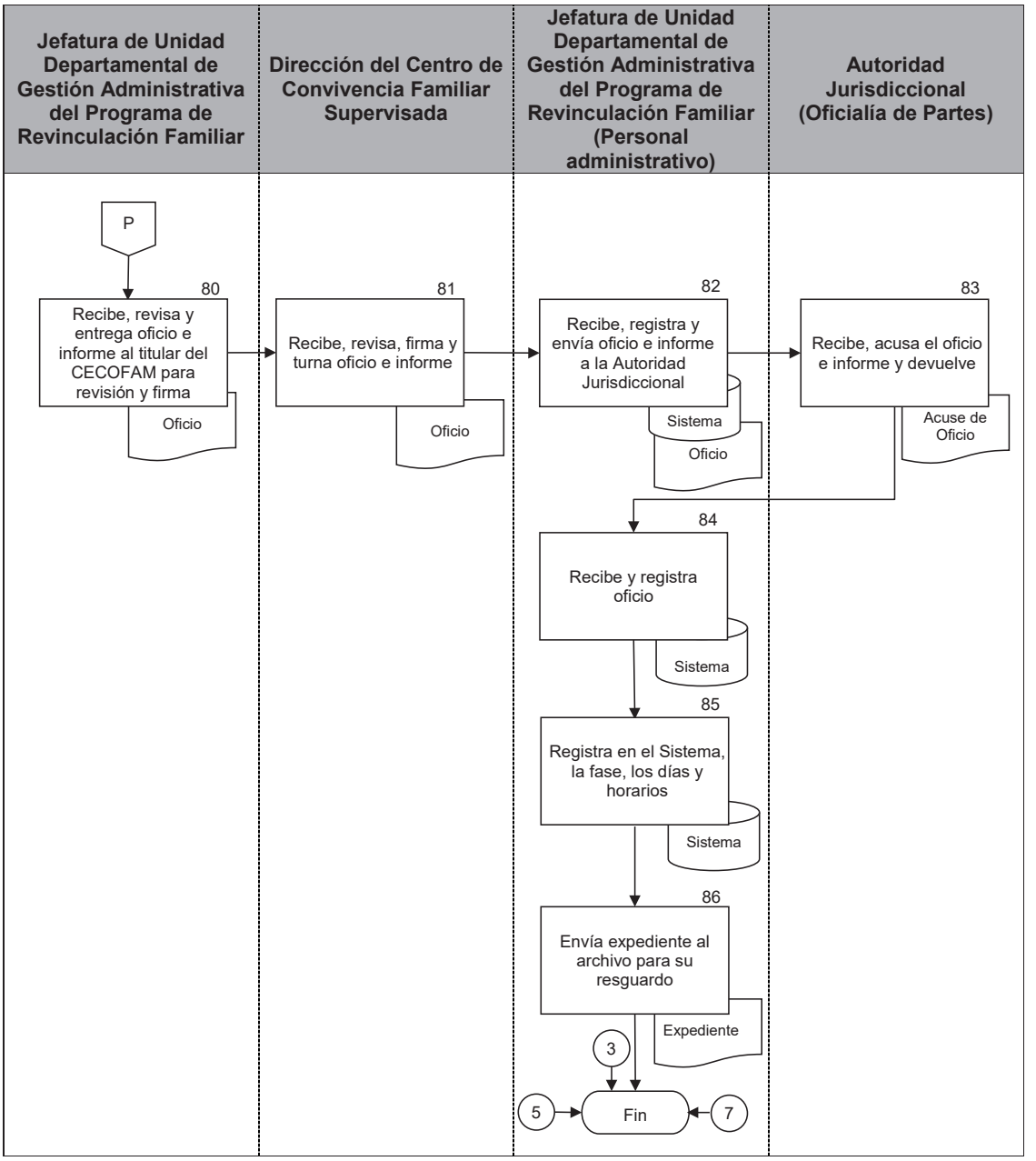

PJCDMX PODER JUDICIAL CIUDAD DE MÉXICO

INTERVENCIÓN ESPECIALIZADA TSJCDMX

Área: CECOFAM "Revinculación Familiar"

HOJA DE ANTECEDENTES

REGISTRO:

1. DATOS GENERALES.				
NOMBRE COMPLETO	EDAD	FECHA DE NACIMIENTO		

TELÉFONO CASA	TELÉFONO MOVIL	ENTIDAD FEDERATIVA	ALCALDÍA O MUNICIPIO

NACIONALIDAD	RELIGIÓN	ESTADO CIVIL	ESCOLARIDAD
		Casado(a) ☐ Soltero(a) ☐	

ACTIVIDAD LABORAL:	
HORARIO LABORAL:	
NÚMERO DE HIJOS(AS):	

2. DATOS DE LAS NIÑAS, NIÑOS Y/O ADOLESCENTES.				
NOMBRE COMPLETO	EDAD	FECHA DE NACIMIENTO		
		DÍA	MES	AÑO
NOMBRE COMPLETO	EDAD	FECHA DE NACIMIENTO		
		DÍA	MES	AÑO
NOMBRE COMPLETO	EDAD	FECHA DE NACIMIENTO		
		DÍA	MES	AÑO
NOMBRE COMPLETO	EDAD	FECHA DE NACIMIENTO		
		DÍA	MES	AÑO
NOMBRE COMPLETO	EDAD	FECHA DE NACIMIENTO		
		DÍA	MES	AÑO

Página **1** de **4**

PJCDMX PODER JUDICIAL CIUDAD DE MÉXICO

INTERVENCIÓN ESPECIALIZADA TSJCDMX

Área: CECOFAM "Revinculación Familiar"

HOJA DE ANTECEDENTES

3. DATOS CLÍNICOS. (PAPÁ, MAMÁ, NIÑA, NIÑO Y/O ADOLESCENTE)		
¿HA SIDO EVALUADO(A) PSICOLÓGICAMENTE?	SI ☐	NO ☐
¿QUIÉN(ES)?		
FECHA DE EVALUACIÓN:		
LUGAR:		
¿HA TOMADO TERAPÍA PSICOLÓGICA?	SI ☐	NO ☐
¿QUIÉN(ES)?		
PERIODO DE LA TERAPÍA:		
LUGAR:		
¿HA SIDO VALORADO(A) POR MÉDICO PSIQUIATRA?	SI ☐	NO ☐
¿QUIÉN(ES)?		
FECHA DE VALORACIÓN:		
LUGAR:		
DIAGNÓSTICO:		
MEDICAMENTOS PRESCRITOS:		
FRECUENCIA DE LA TOMA DE MEDICAMENTO:		
¿PRESENTA ALGUNA ENFERMEDAD DE TIPO CRÓNICA O DEGENERATIVA?	SI ☐	NO ☐
¿QUIÉN(ES)?		
DIAGNÓSTICO:		
MEDICAMENTOS PRESCRITOS:		
FRECUENCIA DE LA TOMA DE MEDICAMENTO:		
¿ES ALERGICO(A) A ALGÚN MEDICAMENTO?	SI ☐	NO ☐
¿QUIÉN(ES)?		

Página 2 de 4

PJCDMX PODER JUDICIAL CIUDAD DE MÉXICO

INTERVENCIÓN ESPECIALIZADA TSJCDMX

Área: CECOFAM "Revinculación Familiar"

HOJA DE ANTECEDENTES

¿CUENTA CON ALGÚN TIPO DE SERVICIO MÉDICO?	SI ☐	NO ☐
¿QUIÉN(ES)?		
ESPECIFICAR:		
EN CASO DE EMERGENCIA AVISAR A:		
NÚMERO TELEFÓNICO:		

4. SITUACIÓN JURÍDICA.		
SE DETERMINÓ LA GUARDA Y CUSTODIA A FAVOR DE:		
¿PENSIÓN ALIMENTICIA?	SI ☐	NO ☐
¿EXISTE UN RÉGIMEN DE VISITAS Y CONVIVENCIAS PREVIO?	SI ☐	NO ☐
A FAVOR DE:		
LUGAR, DÍAS Y HORARIOS:		
POR FAVOR INDIQUE QUIÉN INICIÓ EL PROCESO JURÍDICO, EL MOTIVO Y QUÉ ES LO QUE SE PRETENDE:		
¿LOS HIJOS(AS) TIENEN CONOCIMIENTO DEL PROCESO JUDICIAL?	SI ☐	NO ☐
¿CÓMO SE LES HA INFORMADO?:		

Página 3 de 4

PJCDMX PODER JUDICIAL CIUDAD DE MÉXICO

INTERVENCIÓN ESPECIALIZADA TSJCDMX

Área: CECOFAM "Revinculación Familiar"

HOJA DE ANTECEDENTES

¿EXISTENCIA DE ACUERDOS?	SI ☐	NO ☐
¿CUÁLES?		
¿SE HAN CUMPLIDO?	SI ☐	NO ☐
CAUSAS:		
OTROS PROCESOS JURÍDICOS (ÓRDENES DE RESTRICCIÓN, DENUNCIAS POR VIOLENCIA, ABUSO SEXUAL, ETC):		

NOMBRE:	FECHA:	FIRMA:

CECOFAM-01

Página 4 de 4

PJCDMX PODER JUDICIAL CIUDAD DE MÉXICO

INTERVENCIÓN ESPECIALIZADA TSJCDMX

Área: CECOFAM "Revinculación Familiar"

HOJA DE ANTECEDENTES

REGISTRO: (1)

1. DATOS GENERALES.				
NOMBRE COMPLETO	EDAD	FECHA DE NACIMIENTO		
(2)	(3)	(4)	(5)	(6)

TELÉFONO CASA	TELÉFONO MOVIL	ENTIDAD FEDERATIVA	ALCALDÍA O MUNICIPIO
(7)	(8)	(9)	(10)

NACIONALIDAD	RELIGIÓN	ESTADO CIVIL	ESCOLARIDAD
(11)	(12)	Casado(a) ☐ Soltero(a) ☐ (13)	(14)

ACTIVIDAD LABORAL:	(15)
HORARIO LABORAL:	(16)
NÚMERO DE HIJOS(AS):	(17)

2. DATOS DE LAS NIÑAS, NIÑOS Y/O ADOLESCENTES.				
NOMBRE COMPLETO	EDAD	FECHA DE NACIMIENTO		
(18)	(19)	DÍA (20)	MES (21)	AÑO (22)
NOMBRE COMPLETO	EDAD	FECHA DE NACIMIENTO		
		DÍA	MES	AÑO
NOMBRE COMPLETO	EDAD	FECHA DE NACIMIENTO		
		DÍA	MES	AÑO
NOMBRE COMPLETO	EDAD	FECHA DE NACIMIENTO		
		DÍA	MES	AÑO
NOMBRE COMPLETO	EDAD	FECHA DE NACIMIENTO		
		DÍA	MES	AÑO

Página 1 de 4

PJCDMX PODER JUDICIAL CIUDAD DE MÉXICO

INTERVENCIÓN ESPECIALIZADA TSJCDMX

Área: CECOFAM "Revinculación Familiar"

HOJA DE ANTECEDENTES

3. DATOS CLÍNICOS. (PAPÁ, MAMÁ, NIÑA, NIÑO Y/O ADOLESCENTE)		
¿HA SIDO EVALUADO(A) PSICOLÓGICAMENTE? (23)	SI ☐	NO ☐
¿QUIÉN(ES)? (24)		
FECHA DE EVALUACIÓN: (25)		
LUGAR: (26)		
¿HA TOMADO TERAPÍA PSICOLÓGICA? (27)	SI ☐	NO ☐
¿QUIÉN(ES)? (28)		
PERIODO DE LA TERAPÍA: (29)		
LUGAR: (30)		
¿HA SIDO VALORADO(A) POR MÉDICO PSIQUIATRA? (31)	SI ☐	NO ☐
¿QUIÉN(ES)? (32)		
FECHA DE VALORACIÓN: (33)		
LUGAR: (34)		
DIAGNÓSTICO: (35)		
MEDICAMENTOS PRESCRITOS: (36)		
FRECUENCIA DE LA TOMA DE MEDICAMENTO: (37)		
¿PRESENTA ALGUNA ENFERMEDAD DE TIPO CRÓNICA O DEGENERATIVA? (38)	SI ☐	NO ☐
¿QUIÉN(ES)? (39)		
DIAGNÓSTICO: (40)		
MEDICAMENTOS PRESCRITOS: (41)		
FRECUENCIA DE LA TOMA DE MEDICAMENTO: (42)		
¿ES ALERGICO(A) A ALGÚN MEDICAMENTO? (43)	SI ☐	NO ☐
¿QUIÉN(ES)? (44)		

Página 2 de 4

PJCDMX PODER JUDICIAL CIUDAD DE MÉXICO

INTERVENCIÓN ESPECIALIZADA TSJCDMX

Área: CECOFAM "Revinculación Familiar"

HOJA DE ANTECEDENTES

¿CUENTA CON ALGÚN TIPO DE SERVICIO MÉDICO? **(45)**	SI ☐	NO ☐
¿QUIÉN(ES)? **(46)**		
ESPECIFICAR: **(47)**		
EN CASO DE EMERGENCIA AVISAR A: **(48)**		
NÚMERO TELEFÓNICO: **(49)**		

4. SITUACIÓN JURÍDICA.		
SE DETERMINÓ LA GUARDA Y CUSTODIA A FAVOR DE: **(50)**		
¿PENSIÓN ALIMENTICIA? **(51)**	SI ☐	NO ☐
¿EXISTE UN RÉGIMEN DE VISITAS Y CONVIVENCIAS PREVIO? **(52)**	SI ☐	NO ☐
A FAVOR DE: **(53)**		
LUGAR, DÍAS Y HORARIOS: **(54)**		
POR FAVOR INDIQUE QUIÉN INICIÓ EL PROCESO JURÍDICO, EL MOTIVO Y QUÉ ES LO QUE SE PRETENDE:		
(55)		
¿LOS HIJOS(AS) TIENEN CONOCIMIENTO DEL PROCESO JUDICIAL? **(56)**	SI ☐	NO ☐
¿CÓMO SE LES HA INFORMADO?: **(57)**		

Página 3 de 4

PJCDMX PODER JUDICIAL CIUDAD DE MÉXICO

INTERVENCIÓN ESPECIALIZADA TSJCDMX

Área: CECOFAM "Revinculación Familiar"

HOJA DE ANTECEDENTES

¿EXISTENCIA DE ACUERDOS? (58)	SI ☐	NO ☐
¿CUÁLES?: (59)		
¿SE HAN CUMPLIDO? (60)	SI ☐	NO ☐
CAUSAS: (61)		
OTROS PROCESOS JURÍDICOS (ÓRDENES DE RESTRICCIÓN, DENUNCIAS POR VIOLENCIA, ABUSO SEXUAL, ETC):		
(62)		

NOMBRE:	FECHA:	FIRMA:
(63)	(64)	(65)

CECOFAM-01

Página 4 de 4

DESCRIPCIÓN DEL FORMATO

Nombre:	**HOJA DE ANTECEDENTES**
Clave:	**CECOFAM-01**
Objetivo:	Recabar información necesaria para llevar a cabo el Programa de Revinculación Familiar.
Elabora:	Centro de Convivencia Familiar Supervisada.
Número de tantos:	Original.
Distribución:	Original. - Archivo del Centro de Convivencia Familiar Supervisada.

INSTRUCTIVO DE LLENADO

No.	CONCEPTO	SE DEBE ANOTAR
1	REGISTRO	El número de Registro, automáticamente el sistema proporciona el número.
2	NOMBRE COMPLETO	.El nombre completo de la persona que proporcionó la información del formato.
3	EDAD	La edad de la persona que proporcionó la información del formato.
4	FECHA DE NACIEMIENTO DIA	El día de la fecha de nacimiento de la persona que proporcionó la información del formato.
5	FECHA DE NACIMIENTO MES	El mes de la fecha de nacimiento de la persona que proporcionó la información del formato.
6	FECHA DE NACIMIENTO AÑO	El año de la fecha de nacimiento de la persona que proporcionó la información del formato.
7	TELÉFONO CASA	El número telefónico del domicilio de la persona que proporcionó la información del formato.
8	TELÉFONO MOVIL	El número telefónico móvil de la persona que proporcionó la información del formato.
9	ENTIDAD FEDERATIVA	Entidad Federativa en la que vive la persona que proporcionó la información del formato.

No.	CONCEPTO	SE DEBE ANOTAR
10	ALCALDÍA O MUNICIPIO	Alcaldía o municipio en la que vive la persona que proporcionó la información del formato.
11	NACIONALIDAD	Nacionalidad de la persona que proporcionó la información del formato.
12	RELIGIÓN	Religión de la persona que proporcionó la información del formato.
13	ESTADO CIVIL	Estado Civil de la persona que proporcionó la información del formato.
14	ESCOLARIDAD	Escolaridad de la persona que proporcionó la información del formato.
15	ACTIVIDAD LABORAL	Actividad laboral de la persona que proporcionó la información del formato.
16	HORARIO LABORAL	Horario laboral de la persona que proporcionó la información del formato.
17	NÚMERO DE HIJOS	Número de hijos de la persona que proporcionó la información del formato.
18	NOMBRE COMPLETO	Nombre completo de las niñas, niños y adolescentes hijos de las partes.
19	EDAD	Edad de las niñas, niños y adolescentes hijos de las partes.
20	FECHA DE NACIEMIENTO DIA	El día de la fecha de nacimiento de las niñas, niños y adolescentes hijos de las partes.

No.	CONCEPTO	SE DEBE ANOTAR
21	FECHA DE NACIMIENTO MES	El mes de la fecha de nacimiento de las niñas, niños y adolescentes hijos de las partes.
22	FECHA DE NACIMIENTO AÑO	El año de la fecha de nacimiento de las niñas, niños y adolescentes hijos de las partes.
23	¿HA SIDO EVALUADO PSICOLÓGICAMENTE?	Marcar SÍ o NO.
24	¿QUIÉN(ES)?	El nombre de la persona que ha sido evaluada psicológicamente.
25	FECHA DE EVALUACIÓN:	La fecha en la que se realizó la evaluación psicológica.
26	LUGAR:	El lugar en el que se realizó la evaluación psicológica.
27	¿HA TOMADO TERAPÍA PSICOLÓGICA?	Marcar SÍ o NO.
28	¿QUIÉN(ES)?	El nombre de la persona que tomó terapia psicológica.
29	PERIODO DE LA TERAPÍA:	El periodo en el que se realizó la terapia psicológica.
30	LUGAR:	El Lugar en el que se realizó la terapia psicológica.
31	¿HA SIDO VALORADO POR MÉDICO PSIQUIATRA?	Marcar SÍ o NO.
32	¿QUIÉN(ES)?	El nombre de la persona que ha sido valorado por el médico psiquiatra.

No.	CONCEPTO	SE DEBE ANOTAR
33	FECHA DE VALORACIÓN	La fecha en que fue valorado por el médico psiquiatra.
34	LUGAR:	El lugar en que se realizó la valoración por el médico psiquiatra.
35	DIAGNÓSTICO:	El diagnóstico que le fue dado por el médico psiquiatra.
36	MEDICAMENTOS PRESCRITOS	Los medicamentos prescritos por el médico psiquiatra.
37	FRECUENCIA DE LA TOMA DE MEDICAMENTO	La frecuencia con la que toma los medicamentos prescritos por el médico psiquiatra.
38	¿PRESENTA ALGUNA ENFERMEDAD DE TIPO CRÓNICA O DEGENERATIVA?	Marcar SÍ o NO.
39	¿QUIÉN(ES)?	El nombre de la persona que presenta alguna enfermedad de tipo crónica o degenerativa.
40	DIAGNÓSTICO:	El diagnóstico de la enfermedad de tipo crónica o degenerativa.
41	MEDICAMENTOS PRESCRITOS	Los medicamentos prescritos por el médico para la la enfermedad de tipo crónica o degenerativa.
42	FRECUENCIA DE LA TOMA DE MEDICAMENTO	La frecuencia con la que toma los medicamentos para la enfermedad de tipo crónica o degenerativa.
43	¿ES ALERGICO A ALGÚN MEDICAMENTO?	Marcar SÍ o NO.

No.	CONCEPTO	SE DEBE ANOTAR
44	¿QUIÉN(ES)?	El nombre de la persona que es alérgica a algún medicamento.
45	¿CUENTA CON ALGÚN TIPO DE SERVICIO MÉDICO?	Marcar SÍ o NO.
46	¿QUIÉN(ES)?	El nombre de la persona que cuenta con el servicio médico.
47	ESPECIFICAR:	El nombre de la institución que proporciona el seguro médico.
48	EN CASO DE EMERGENCIA AVISAR A:	El nombre de la persona a la que se le avisará en caso de una emergencia.
49	NÚMERO TELEFÓNICO:	El número telefónico de la persona a la que se le avisará en caso de una emergencia.
50	SE DETERMINÓ LA GUARDA Y CUSTODIA A FAVOR DE	El nombre de la persona que detenta la guarda y custodia de las niñas, niños y adolescentes.
51	¿PENSIÓN ALIMENTICIA?	Marcar SÍ o NO.
52	¿EXISTE UN RÉGIMEN DE VISITAS Y CONVIVENCIAS PREVIO?	Marcar SÍ o NO.
53	A FAVOR DE	El nombre de la persona que tuvo el régimen de visitas previo.
54	LUGAR, DÍAS Y HORARIOS	El lugar, días y horarios del régimen de visitas previo.

No.	CONCEPTO	SE DEBE ANOTAR
55	POR FAVOR INDIQUE QUIÉN INICIÓ EL PROCESO JURÍDICO, EL MOTIVO Y QUÉ ES LO QUE SE PRETENDE	El nombre de la persona que inicio el proceso jurídico, el motivo y especificar que, es lo que pretende.
56	¿LOS HIJOS TIENEN CONOCIMIENTO DEL PROCESO JUDICIAL?	Marcar SÍ o NO.
57	¿CÓMO SE LES HA INFORMADO?	Como se ha informado a las niñas, niños y adolescentes, sobre el proceso judicial.
58	¿EXISTENCIA DE ACUERDOS?	Marcar SÍ o NO.
59	¿CUÁLES?	Los acuerdos a los que las han llegado las partes.
60	¿SE HAN CUMPLIDO?	Marcar SÍ o NO.
61	CAUSAS	Las causas por las que se han cumplido o no los acuerdos a los que llegaron las partes.
62	OTROS PROCESOS JURÍDICOS (ORDENES DE RESTRICCIÓN, DENUNCIAS POR VIOLENCIA, ABUSO SEXUAL, ETC)	Sí existen otros procesos jurídicos, y describirlos.

No.	CONCEPTO	SE DEBE ANOTAR
63	NOMBRE	El nombre completo de la persona que proporcionó la información.
64	FECHA	La fecha en la que la persona proporcionó la información del formato.
65	FIRMA	La firma de la persona que proporcionó la información.

PJCDMX PODER JUDICIAL CIUDAD DE MÉXICO

INTERVENCIÓN ESPECIALIZADA TSJCDMX

Área: "CECOFAM, Revinculación Familiar"

ACTOR:	
	VS
DEMANDADO:	
EXPEDIENTE:	
SECRETARÍA:	
TIPO DE JUICIO:	
JUZGADO:	
Registro:	

CONFIRMACIÓN DE CITA PARA ENTREVISTA DIAGNÓSTICA

CONVIVIENTE

Nombre del Conviviente:

- Deberá asistir a la Subdirección del CECOFAM ubicada en Av. Niños Héroes No. 119, primer piso, Col. Doctores, Alcaldía Cuauhtémoc, 10 minutos antes de la hora fijada.
- Asimismo, como parte del proceso de Entrevistas Diagnósticas se realizará el Primer Encuentro de la o el Responsable Conviviente con el niño, niña o adolescente, por lo cual deberán considerar que el presente procedimiento se realizará en horario posterior del mismo día. El o la facilitadora a cargo le brindará el horario para la realización del mismo.

NOMBRE DE PERSONA	FECHA DE ENTREVISTA	HORARIO DE ENTREVISTA	NOMBRE DEL FACILITADOR

NOMBRE Y FIRMA DE ENTERADO

Ciudad de México a de de

CECOFAM-02

Página **1** de **1**

PJCDMX PODER JUDICIAL CIUDAD DE MÉXICO

INTERVENCIÓN ESPECIALIZADA TSJCDMX

Área: "CECOFAM, Revinculación Familiar"

ACTOR:	(1)
	VS
DEMANDADO:	(2)
EXPEDIENTE:	(3)
SECRETARÍA:	(4)
TIPO DE JUICIO:	(5)
JUZGADO:	(6)
Registro:	(7)

CONFIRMACIÓN DE CITA PARA ENTREVISTA DIAGNÓSTICA

CONVIVIENTE

Nombre del Conviviente: (8)

- Deberá asistir a la Subdirección del CECOFAM ubicada en Av. Niños Héroes No. 119, primer piso, Col. Doctores, Alcaldía Cuauhtémoc, 10 minutos antes de la hora fijada.
- Asimismo, como parte del proceso de Entrevistas Diagnósticas se realizará el Primer Encuentro de la o el Responsable Conviviente con el niño, niña o adolescente, por lo cual deberán considerar que el presente procedimiento se realizará en horario posterior del mismo día. El o la facilitadora a cargo le brindará el horario para la realización del mismo.

NOMBRE DE PERSONA	FECHA DE ENTREVISTA	HORARIO DE ENTREVISTA	NOMBRE DEL FACILITADOR
(9)	(10)	(11)	(12)

NOMBRE Y FIRMA DE ENTERADO (13)

Ciudad de México a de de (14)

CECOFAM-02

Página **1** de **1**

DESCRIPCIÓN DEL FORMATO

Nombre:	**CONFIRMACIÓN DE CITA PARA ENTREVISTA DIAGNÓSTICA CONVIVIENTE**
Clave:	**CECOFAM-02**
Objetivo:	Informar al Conviviente el día que deberá presentarse a la Entrevista Diagnóstica.
Elabora:	Centro de Convivencia Familiar Supervisada.
Número de tantos:	Original y copia.
Distribución:	Original. - Para el Conviviente. Copia.- Archivo del Centro de Convivencia Familiar Supervisada.

INSTRUCTIVO DE LLENADO

No.	CONCEPTO	SE DEBE ANOTAR
1	ACTOR	El nombre del actor en el Juicio, automáticamente el sistema proporciona el nombre.
2	DEMANDADO	El nombre del demandado en el Juicio, automáticamente el sistema proporciona el nombre
3	EXPEDIENTE	El número de toca en caso de que el Servicio haya sido ordenado por una Sala. Si procede de un Juzgado se anota el número de expediente, automáticamente el sistema lo proporciona.
4	SECRETARIA	El número de la Secretaría, automáticamente el sistema proporciona la letra.
5	TIPO DE JUICIO	El tipo de Juicio, automáticamente el sistema proporciona el tipo de Juicio.
6	JUZGADO	El Juzgado en el que se lleva el caso.
7	REGISTRO	El número de Registro, automáticamente el sistema proporciona el número
8	NOMBRE DEL CONVIVIENTE	El nombre del conviviente, automáticamente el sistema proporciona el nombre.
9	NOMBRE DE LA PERSONA	El nombre de la persona que asistirá a la Entrevista Diagnóstica, automáticamente el sistema proporciona el nombre.

No.	CONCEPTO	SE DEBE ANOTAR
10	FECHA DE ENTREVISTA	La fecha del día en que el conviviente deberá asistir a la Entrevista Diagnóstica, automáticamente el sistema proporciona la fecha.
11	HORARIO DE LA ENTREVISTA	La hora en que el conviviente deberá asistir a la Entrevista Diagnóstica, automáticamente el sistema proporciona la hora.
12	NOMBRE DEL FACILITADOR	El nombre del Facilitador que efectuará la Entrevista, automáticamente el sistema proporciona el nombre.
13	NOMBRE Y FIRMA DE ENTERADO	EL nombre y la firma del conviviente, mismos que hacen constar que está enterado del día y la hora en la que deberá asistir a la entrevista Diagnóstica.
14	FECHA	La fecha en la que se informó al Conviviente sobre el día y la hora de la Entrevista Diagnóstica.

PJCDMX PODER JUDICIAL CIUDAD DE MÉXICO

INTERVENCIÓN ESPECIALIZADA TSJCDMX

Área: "CECOFAM, Revinculación Familiar"

ACTOR:	
DEMANDADO:	
EXPEDIENTE:	
SECRETARÍA:	
TIPO DE JUICIO:	
JUZGADO:	
Registro:	

CONFIRMACIÓN DE CITA PARA ENTREVISTA DIAGNÓSTICA

RESPONSABLE CUSTODIO

Nombre del Responsable Custodio:

- Cabe hacer mención que el responsable custodio deberá acudir a su cita en conjunto de sus hijos con una persona adicional mayor de edad, en el horario de su cita. **(IMPORTANTE QUE NO SEA SU ABOGADO O REPRESENTANTE LEGAL).**
- Asimismo, como parte del proceso de Entrevistas Diagnósticas se realizará el Primer Encuentro de la o el Responsable Conviviente con el niño, niña o adolescente, por lo cual deberán considerar que el presente procedimiento se realizará en horario posterior del mismo día. El o la facilitadora a cargo le brindará el horario para la realización del mismo.
- Deberá asistir a la Subdirección del CECOFAM ubicada en Av. Niños Héroes No. 119, primer piso, Col. Doctores, Alcaldía Cuauhtémoc, 10 minutos antes de la hora fijada.

NOMBRE DE PERSONA	FECHA DE ENTREVISTA	HORARIO DE ENTREVISTA	NOMBRE DEL FACILITADOR

NOMBRE Y FIRMA DE ENTERADO

Ciudad de México a de de

CECOFAM-03

Página 1 de 1

PJCDMX PODER JUDICIAL CIUDAD DE MÉXICO

INTERVENCIÓN ESPECIALIZADA TSJCDMX

Área: "CECOFAM, Revinculación Familiar"

ACTOR:	(1)
DEMANDADO:	(2)
EXPEDIENTE:	(3)
SECRETARÍA:	(4)
TIPO DE JUICIO:	(5)
JUZGADO:	(6)
Registro:	(7)

CONFIRMACIÓN DE CITA PARA ENTREVISTA DIAGNÓSTICA
RESPONSABLE CUSTODIO

Nombre del Responsable Custodio: (8)

- Cabe hacer mención que el responsable custodio deberá acudir a su cita en conjunto de sus hijos con una persona adicional mayor de edad, en el horario de su cita. **(IMPORTANTE QUE NO SEA SU ABOGADO O REPRESENTANTE LEGAL).**
- Asimismo, como parte del proceso de Entrevistas Diagnósticas se realizará el Primer Encuentro de la o el Responsable Conviviente con el niño, niña o adolescente, por lo cual deberán considerar que el presente procedimiento se realizará en horario posterior del mismo día. El o la facilitadora a cargo le brindará el horario para la realización del mismo.
- Deberá asistir a la Subdirección del CECOFAM ubicada en Av. Niños Héroes No. 119, primer piso, Col. Doctores, Alcaldía Cuauhtémoc, 10 minutos antes de la hora fijada.

NOMBRE DE PERSONA	FECHA DE ENTREVISTA	HORARIO DE ENTREVISTA	NOMBRE DEL FACILITADOR
(9)	(10)	(11)	(12)

NOMBRE Y FIRMA DE ENTERADO (13)

Ciudad de México a de de (14)

CECOFAM-03

Página 1 de 1

DESCRIPCIÓN DEL FORMATO

Nombre:	**CONFIRMACIÓN DE CITA PARA ENTREVISTA DIAGNÓSTICA RESPONSABLE CUSTODIO**
Clave:	**CECOFAM-03**
Objetivo:	Informar al Responsable Custodio el día que deberá presentarse a la Entrevista Diagnóstica.
Elabora:	Centro de Convivencia Familiar Supervisada.
Número de tantos:	Original y copia.
Distribución:	Original. - Para el Responsable Custodio. Copia.- Archivo del Centro de Convivencia Familiar Supervisada.

INSTRUCTIVO DE LLENADO

No.	CONCEPTO	SE DEBE ANOTAR
1	ACTOR	El nombre del actor en el Juicio, automáticamente el sistema proporciona el nombre.
2	DEMANDADO	El nombre del demandado en el Juicio, automáticamente el sistema proporciona el nombre
3	EXPEDIENTE	El número de toca en caso de que el Servicio haya sido ordenado por una Sala. Si procede de un Juzgado se anota el número de expediente, automáticamente el sistema lo proporciona.
4	SECRETARIA	El número de la Secretaría, automáticamente el sistema proporciona la letra.
5	TIPO DE JUICIO	El tipo de Juicio, automáticamente el sistema proporciona el tipo de Juicio.
6	JUZGADO	El Juzgado en el que se lleva a cabo el caso
7	REGISTRO	El número de Registro, automáticamente el sistema proporciona el número
8	NOMBRE DEL RESPONSABLE CUSTODIO	El nombre del Responsable Custodio, automáticamente el sistema proporciona el nombre.

No.	CONCEPTO	SE DEBE ANOTAR
9	NOMBRE DE LA PERSONA	El nombre del Responsable Custodio y las Niñas, Niños y/o Adolescentes que asistirán a la Entrevista Diagnóstica, automáticamente el sistema proporciona el nombre.
10	FECHA DE ENTREVISTA	La fecha del día en que el Responsable Custodio y las Niñas, Niños y/o Adolescentes deberán asistir a la Entrevista Diagnóstica, automáticamente el sistema proporciona la fecha.
11	HORARIO DE LA ENTREVISTA	La hora en que el Responsable Custodio y las Niñas, Niños y/o Adolescentes deberán asistir a la Entrevista Diagnóstica, automáticamente el sistema proporciona la hora.
12	NOMBRE DEL FACILITADOR	El nombre del Facilitador que efectuará la Entrevista, automáticamente el sistema proporciona el nombre.
13	NOMBRE Y FIRMA DE ENTERADO	El nombre y la firma del Responsable Custodio, mismos que hacen constar que está enterado del día y la hora en la que deberá asistir a la entrevista Diagnóstica.
14	FECHA	La fecha en la que se informó al Conviviente sobre el día y la hora de la Entrevista Diagnóstica.

PJCDMX PODER JUDICIAL CIUDAD DE MÉXICO

INTERVENCIÓN ESPECIALIZADA TSJCDMX

Área: CECOFAM "Revinculación Familiar"

ACTOR:	
	VS
DEMANDADO:	
EXPEDIENTE:	
SECRETARÍA:	
TIPO DE JUICIO:	
Juzgado o Sala:	
Registro:	

CONSENTIMIENTO INFORMADO

Yo, _____ hago constar que recibí tríptico del Programa de Revinculación Familiar y que me fue informado en que constan los servicios en auxilio del Régimen de Visitas y Convivencias, por lo que al conocer las características, me comprometo a contribuir para el adecuado desempeño de la convivencia materno o paterno-filial y alcanzar el objetivo de las Fases del Programa y Proceso de Reforzamiento Transversal, conforme a las Bases Generales que Reglamentan los servicios que proporciona el Centro de Convivencia Familiar Supervisada del Tribunal Superior de Justicia de la Ciudad de México.

Lo anterior con la finalidad de que sea informado al Operador de Justicia que conoce del asunto.

Ciudad de México, a_____.

_____

NOMBRE, FECHA Y FIRMA

De conformidad con lo dispuesto en la Constitución Política de los Estados Unidos Mexicanos y la de esta Ciudad; la Ley General de Protección de Datos Personales en Posesión de Sujetos Obligados; la Ley de Protección de Datos en Posesión de Sujetos Obligados de la Ciudad de México y los Lineamientos Generales de Protección de Datos Personales en Posesión de Sujetos Obligados de la Ciudad de México, se hace de su conocimiento que la información que se remite contiene datos personales, los que son considerados como cualquier información concerniente a personas físicas identificadas o identificables, por lo que, una persona física es identificable cuando su identidad pueda determinarse directa o indirectamente. En este sentido, los datos personales son estimados por la ley como confidenciales, por lo que, deben ser tratados bajo su más estricta responsabilidad en el debido cumplimiento de sus funciones, facultades y atribuciones derivadas de la ley que rige la protección de datos personales y su actuar como autoridad; por lo tanto, en cumplimiento al principio de confidencialidad, se debe garantizar que **exclusivamente el TITULAR DE LOS DATOS PUEDA ACCEDER A SUS DATOS PERSONALES,** o bien, la **PERSONA QUE ÉL AUTORICE**, o en su caso, la **AUTORIDAD COMPETENTE**.

CECOFAM- 04

PJCDMX PODER JUDICIAL CIUDAD DE MÉXICO

INTERVENCIÓN ESPECIALIZADA TSJCDMX

Área: CECOFAM "Revinculación Familiar"

ACTOR:	**(1)**
	VS
DEMANDADO:	**(2)**
EXPEDIENTE:	**(3)**
SECRETARÍA:	**(4)**
TIPO DE JUICIO:	**(5)**
Juzgado o Sala:	**(6)**
Registro:	**(7)**

CONSENTIMIENTO INFORMADO

Yo, _____**(8)**_____ hago constar que recibí tríptico del Programa de Revinculación Familiar y que me fue informado en que constan los servicios en auxilio del Régimen de Visitas y Convivencias, por lo que al conocer las características, me comprometo a contribuir para el adecuado desempeño de la convivencia materno o paterno-filial y alcanzar el objetivo de las Fases del Programa y Proceso de Reforzamiento Transversal, conforme a las Bases Generales que Reglamentan los servicios que proporciona el Centro de Convivencia Familiar Supervisada del Tribunal Superior de Justicia de la Ciudad de México.

Lo anterior con la finalidad de que sea informado al Operador de Justicia que conoce del asunto.

Ciudad de México, a_____**(9)**_____.

_____**(10)**_____
NOMBRE, FECHA Y FIRMA

De conformidad con lo dispuesto en la Constitución Política de los Estados Unidos Mexicanos y la de esta Ciudad; la Ley General de Protección de Datos Personales en Posesión de Sujetos Obligados; la Ley de Protección de Datos en Posesión de Sujetos Obligados de la Ciudad de México y los Lineamientos Generales de Protección de Datos Personales en Posesión de Sujetos Obligados de la Ciudad de México, se hace de su conocimiento que la información que se remite contiene datos personales, los que son considerados como cualquier información concerniente a personas físicas identificadas o identificables, por lo que, una persona física es identificable cuando su identidad pueda determinarse directa o indirectamente. En este sentido, los datos personales son estimados por la ley como confidenciales, por lo que, deben ser tratados bajo su más estricta responsabilidad en el debido cumplimiento de sus funciones, facultades y atribuciones derivadas de la ley que rige la protección de datos personales y su actuar como autoridad; por lo tanto, en cumplimiento al principio de confidencialidad, se debe garantizar que **exclusivamente el TITULAR DE LOS DATOS PUEDA ACCEDER A SUS DATOS PERSONALES,** o bien, la **PERSONA QUE ÉL AUTORICE**, o en su caso, la **AUTORIDAD COMPETENTE**.

CECOFAM- 04

DESCRIPCIÓN DEL FORMATO

Nombre:	**CONSENTIMIENTO INFORMADO**
Clave:	**CECOFAM-04**
Objetivo:	Asegurar que la familia tiene disposición para participar y propiciar la Revinculación.
Elabora:	Centro de Convivencia Familiar Supervisada.
Número de tantos:	Original.
Distribución:	Original.- Archivo del Centro de Convivencia Familiar Supervisada.

INSTRUCTIVO DE LLENADO

No.	CONCEPTO	SE DEBE ANOTAR
1	ACTOR	El nombre del actor en el Juicio, automáticamente el sistema proporciona el nombre.
2	DEMANDADO	El nombre del demandado en el Juicio, automáticamente el sistema proporciona el nombre
3	EXPEDIENTE	El número de toca en caso de que el Servicio haya sido ordenado por una Sala. Si procede de un Juzgado se anota el número de expediente, automáticamente el sistema lo proporciona.
4	SECRETARIA	El número de la Secretaría, automáticamente el sistema proporciona la letra.
5	TIPO DE JUICIO	El tipo de Juicio, automáticamente el sistema proporciona el tipo de Juicio.
6	JUZGADO O SALA	El Juzgado o Sala en la que se lleva el caso
7	REGISTRO	El número de Registro, automáticamente el sistema proporciona el número
8	NOMBRE	El nombre de la persona que requiere el Consentimiento Informado, automáticamente el sistema proporciona el nombre.
9	Fecha	La fecha en la que se suscribió el Consentimiento Informado.
10	NOMBRE, FECHA Y FIRMA	Nombre, fecha y firma en la que se suscribió el Consentimiento Informado.

PJCDMX PODER JUDICIAL CIUDAD DE MÉXICO

INTERVENCIÓN ESPECIALIZADA TSJCDMX

Área: "CECOFAM, Revinculación Familiar"

ACTOR:	
	VS
DEMANDADO:	
EXPEDIENTE:	
SECRETARÍA:	
TIPO DE JUICIO:	
JUZGADO:	
Registro:	

CARTA DE DESISTIMIENTO

Yo, _____informo que recibí información sobre el servicio que proporciona el CECOFAM, sin embargo, debido a :

_____

_____

_____

_____, no estoy de acuerdo a que se lleve a cabo la Revinculación familiar.

Lo anterior con la finalidad de que sea informado al Operador de Justicia que conoce del asunto.

_____

NOMBRE Y FIRMA DE ENTERADA(O)

Ciudad de México a, _____

CECOFAM-05

Página 1 de 1

PJCDMX PODER JUDICIAL CIUDAD DE MÉXICO

INTERVENCIÓN ESPECIALIZADA TSJCDMX

Área: "CECOFAM, Revinculación Familiar"

ACTOR:	(1)
	VS
DEMANDADO:	(2)
EXPEDIENTE:	(3)
SECRETARÍA:	(4)
TIPO DE JUICIO:	(5)
JUZGADO:	(6)
Registro:	(7)

CARTA DE DESISTIMIENTO

Yo, _____(8)_____informo que recibí información sobre el servicio que proporciona el CECOFAM, sin embargo, debido a : _____(9)_____

_____

_____

_____, no estoy de acuerdo a que se lleve a cabo la Revinculación familiar.

Lo anterior con la finalidad de que sea informado al Operador de Justicia que conoce del asunto.

_____(10)_____

NOMBRE Y FIRMA DE ENTERADA(O)

Ciudad de México a, _____(11)_____

CECOFAM-05

Página 1 de 1

DESCRIPCIÓN DEL FORMATO

Nombre:	**CARTA DE DESISTIMIENTO**
Clave:	**CECOFAM-05**
Objetivo:	Tener constancia de que alguno o todos los integrantes de la familia se niega a participar y propiciar la Revinculación Familiar.
Elabora:	Centro de Convivencia Familiar Supervisada.
Número de tantos:	Original.
Distribución:	Original.- Archivo del Centro de Convivencia Familiar Supervisada.

INSTRUCTIVO DE LLENADO

No.	CONCEPTO	SE DEBE ANOTAR
1	ACTOR	El nombre del actor en el Juicio, automáticamente el sistema proporciona el nombre.
2	DEMANDADO	El nombre del demandado en el Juicio, automáticamente el sistema proporciona el nombre
3	EXPEDIENTE	El número de toca en caso de que el Servicio haya sido ordenado por una Sala. Si procede de un Juzgado se anota el número de expediente, automáticamente el sistema lo proporciona.
4	SECRETARIA	El número de la Secretaría, automáticamente el sistema proporciona la letra.
5	TIPO DE JUICIO	El tipo de Juicio, automáticamente el sistema proporciona el tipo de Juicio.
6	JUZGADO	El Juzgado en el que se lleva el caso
7	REGISTRO	El número de Registro, automáticamente el sistema proporciona el número
8	NOMBRE	El nombre de la persona que requiere la Carta de Desistimiento, automáticamente el sistema proporciona el nombre.
9	MOTIVO	Los motivos por los que la persona se niega a participar en la Revinculación Familiar.

No.	CONCEPTO	SE DEBE ANOTAR
10	NOMBRE Y FIRMA DE ENTERADO	El nombre y la firma la persona que requiere la Carta de Desistimiento.
11	FECHA	La fecha en la que se suscribió la Carta de Desistimiento.

PJCDMX PODER JUDICIAL CIUDAD DE MÉXICO

INTERVENCIÓN ESPECIALIZADA TSJCDMX

Área: "CECOFAM, Revinculación Familiar"

ACTOR:	
DEMANDADO:	
EXPEDIENTE:	
SECRETARÍA:	
TIPO DE JUCIO:	
JUZGADO O SALA:	
Registro:	

CONFIRMACIÓN DE CITA PARA PRIMER ENCUENTRO

CONVIVIENTE

FECHA DE PRIMER ENCUENTRO	HORARIO DE PRIMER ENCUENTRO	NOMBRE DEL FACILITADOR

- Deberá presentarse 10 minutos antes de la hora fijada a la Subdirección del CECOFAM Niños Héroes, ubicada en Av. Niños Héroes no. 119 piso 1, Colonia Doctores, Alcaldía Cuauhtémoc, CDMX.

Recibí.	
	NOMBRE

Fecha:		**Firma:**	

CECOFAM-06

Página **1** de **1**

PJCDMX PODER JUDICIAL CIUDAD DE MÉXICO

INTERVENCIÓN ESPECIALIZADA TSJCDMX

Área: "CECOFAM, Revinculación Familiar"

ACTOR:	(1)
DEMANDADO:	(2)
EXPEDIENTE:	(3)
SECRETARÍA:	(4)
TIPO DE JUCIO:	(5)
JUZGADO O SALA:	(6)
Registro:	(7)

CONFIRMACIÓN DE CITA PARA PRIMER ENCUENTRO

CONVIVIENTE

FECHA DE PRIMER ENCUENTRO	HORARIO DE PRIMER ENCUENTRO	NOMBRE DEL FACILITADOR
(8)	(9)	(10)

- Deberá presentarse 10 minutos antes de la hora fijada a la Subdirección del CECOFAM Niños Héroes, ubicada en Av. Niños Héroes no. 119 piso 1, Colonia Doctores, Alcaldía Cuauhtémoc, CDMX.

Recibí.	(11)
	NOMBRE

Fecha:	(12)	Firma:	(13)

CECOFAM-06

Página 1 de 1

DESCRIPCIÓN DEL FORMATO

Nombre:	**CONFIRMACIÓN DE CITA PARA PRIMER ENCUENTRO CONVIVIENTE**
Clave:	**CECOFAM-06**
Objetivo:	Informar al Responsable Custodio y al Conviviente el día y hora en la que deberán presentarse al Primer Encuentro.
Elabora:	Centro de Convivencia Familiar Supervisada.
Número de tantos:	2 Original y 1 copia.
Distribución:	1 Original. - Para el Responsable Custodio. 1 Original. - Para el Conviviente. Copia.- Archivo del Centro de Convivencia Familiar Supervisada.

INSTRUCTIVO DE LLENADO

No.	CONCEPTO	SE DEBE ANOTAR
1	ACTOR:	El nombre del actor en el Juicio, automáticamente el sistema proporciona el nombre.
2	DEMANDADO	El nombre del demandado en el Juicio, automáticamente el sistema proporciona el nombre
3	TOCA O EXPEDIENTE	El número de toca en caso de que el Servicio haya sido ordenado por una Sala. Si procede de un Juzgado se anota el número de expediente, automáticamente el sistema lo proporciona.
4	SECRETARIA	El número de la Secretaría, automáticamente el sistema proporciona la letra.
5	TIPO DE JUICIO	El tipo de Juicio, automáticamente el sistema proporciona el tipo de Juicio.
6	JUZGADO O SALA	El Juzgado o Sala en la que se lleva el caso
7	REGISTRO	El número de Registro, automáticamente el sistema proporciona el número
8	FECHA DE PRIMER ENCUENTRO	La fecha en la que se llevará acabo el Primer Encuentro, automáticamente el sistema proporciona la fecha.
9	HORARIO DE PRIMER ENCUENTRO	El horario en el que se llevará acabo el Primer Encuentro, automáticamente el sistema proporciona el horario.

No.	CONCEPTO	SE DEBE ANOTAR
10	NOMBRE DEL FACILITADOR	El nombre de la o el Facilitador.
11	NOMBRE	El nombre de la persona a la que se informa sobre la fecha y horario del Primer Encuentro.
12	FECHA	La fecha en la que se informa la fecha y horario del Primer Encuentro.
13	FIRMA	firma la persona a la que se informa sobre la fecha y horario del Primer Encuentro.

PJCDMX PODER JUDICIAL CIUDAD DE MÉXICO

INTERVENCIÓN ESPECIALIZADA TSJCDMX

Área: "CECOFAM, Revinculación Familiar"

ACTOR:	
DEMANDADO:	
EXPEDIENTE:	
SECRETARÍA:	
TIPO DE JUCIO:	
JUZGADO O SALA:	
Registro:	

CONFIRMACIÓN DE CITA PARA PRIMER ENCUENTRO

RESPONSABLE CUSTODIO

FECHA DE PRIMER ENCUENTRO	HORARIO DE PRIMER ENCUENTRO	NOMBRE DEL FACILITADOR

- Deberá presentarse 10 minutos antes de la hora fijada a la Subdirección del CECOFAM Niños Héroes, ubicada en Av. Niños Héroes no. 119 piso 1, Colonia Doctores, Alcaldía Cuauhtémoc, CDMX.

Recibí.	
	NOMBRE

Fecha:		**Firma:**	

CECOFAM-07

Página 1 de 1

PJCDMX PODER JUDICIAL CIUDAD DE MÉXICO

MANUAL DE PROCEDIMIENTOS

PROCEDIMIENTOS

PJCDMX PODER JUDICIAL CIUDAD DE MÉXICO

INTERVENCIÓN ESPECIALIZADA TSJCDMX

Área: "CECOFAM, Revinculación Familiar"

ACTOR:	(1)
DEMANDADO:	(2)
EXPEDIENTE:	(3)
SECRETARÍA:	(4)
TIPO DE JUCIO:	(5)
JUZGADO O SALA:	(6)
Registro:	(7)

CONFIRMACIÓN DE CITA PARA PRIMER ENCUENTRO

(1) RESPONSABLE CUSTODIO

FECHA DE PRIMER ENCUENTRO	HORARIO DE PRIMER ENCUENTRO	NOMBRE DEL FACILITADOR
(8)	(9)	(10)

- Deberá presentarse 10 minutos antes de la hora fijada a la Subdirección del CECOFAM Niños Héroes, ubicada en Av. Niños Héroes no. 119 piso 1, Colonia Doctores, Alcaldía Cuauhtémoc, CDMX.

Recibí.	(11)
	NOMBRE

Fecha:	(12)	Firma:	(13)

CECOFAM-07

Página 1 de 1

PJCDMX PODER JUDICIAL CIUDAD DE MÉXICO

MANUAL DE PROCEDIMIENTOS

PROCEDIMIENTOS

DESCRIPCIÓN DEL FORMATO

Nombre:	**CONFIRMACIÓN DE CITA PARA PRIMER ENCUENTRO RESPONSABLE CUSTODIO**
Clave:	**CECOFAM -07**
Objetivo:	Informar al Responsable Custodio y al Conviviente el día y hora en la que deberán presentarse al Primer Encuentro.
Elabora:	Centro de Convivencia Familiar Supervisada.
Número de tantos:	2 Original y 1 copia.
Distribución:	1 Original. - Para el Responsable Custodio. 1 Original. - Para el Conviviente. Copia.- Archivo del Centro de Convivencia Familiar Supervisada.

INSTRUCTIVO DE LLENADO

No.	CONCEPTO	SE DEBE ANOTAR
1	ACTOR:	El nombre del actor en el Juicio, automáticamente el sistema proporciona el nombre.
2	DEMANDADO	El nombre del demandado en el Juicio, automáticamente el sistema proporciona el nombre
3	EXPEDIENTE	El número de toca en caso de que el Servicio haya sido ordenado por una Sala. Si procede de un Juzgado se anota el número de expediente, automáticamente el sistema lo proporciona.
4	SECRETARIA	El número de la Secretaría, automáticamente el sistema proporciona la letra.
5	TIPO DE JUICIO	El tipo de Juicio, automáticamente el sistema proporciona el tipo de Juicio.
6	JUZGADO O SALA	El Juzgado o Sala en la que se lleva el caso
7	REGISTRO	El número de Registro, automáticamente el sistema proporciona el número
8	FECHA DE PRIMER ENCUENTRO	La fecha en la que se llevará acabo el Primer Encuentro, automáticamente el sistema proporciona la fecha.
9	HORARIO DE PRIMER ENCUENTRO	El horario en el que se llevará acabo el Primer Encuentro, automáticamente el sistema proporciona el horario.

No.	CONCEPTO	SE DEBE ANOTAR
10	NOMBRE DEL FACILITADOR	El nombre de la o el Facilitador.
11	NOMBRE	El nombre de la persona a la que se informa sobre la fecha y horario del Primer Encuentro.
12	FECHA	La fecha en la que se informa la fecha y horario del Primer Encuentro.
13	FIRMA	firma la persona a la que se informa sobre la fecha y horario del Primer Encuentro.

PJCDMX PODER JUDICIAL CIUDAD DE MÉXICO

INTERVENCIÓN ESPECIALIZADA TSJCDMX

Área: "CECOFAM, Revinculación Familiar"

FORMATO DE ASISTENCIA
PRIMER ENCUENTRO

DATOS GENERALES:			
Sala o Juzgado:		Registro:	
Secretaria:		Reporte:	
Expediente o Toca:		Horario:	
Juicio:		Facilitador Asignado:	
NIÑA(S), NIÑO(S) O ADOLESCENTE(S):			
COMENTARIOS:			

FECHA DE CONVIVENCIA:							
RESPONSABLE CUSTODIO				CONVIVIENTE			
Nombre:				Nombre:			
Firma:				Firma:			
Hora Inicio:		Hora Fin:		Hora Inicio:		Hora Fin:	
FACILITADOR:							
Nombre:				Firma:			

OBSERVACIONES DEL FACILITADOR:

CECOFAM-08

Página 1 de 1

PJCDMX PODER JUDICIAL CIUDAD DE MÉXICO

INTERVENCIÓN ESPECIALIZADA TSJCDMX

Área: "CECOFAM, Revinculación Familiar"

FORMATO DE ASISTENCIA
PRIMER ENCUENTRO

DATOS GENERALES:			
Sala o Juzgado:	(1)	Registro:	(5)
Secretaria:	(2)	Reporte:	(6)
Expediente o Toca:	(3)	Horario:	(7)
Juicio:	(4)	Facilitador Asignado:	(8)
NIÑA(S), NIÑO(S) O ADOLESCENTE(S):			
(9)			
COMENTARIOS:			
(10)			

FECHA DE CONVIVENCIA: (11)							
RESPONSABLE CUSTODIO				CONVIVIENTE			
Nombre:				Nombre:			
(12)				(16)			
Firma:	(13)			Firma:	(17)		
Hora Inicio:	(14)	Hora Fin:	(15)	Hora Inicio:	(18)	Hora Fin:	(19)
FACILITADOR:							
Nombre:	(20)			Firma:	(21)		

OBSERVACIONES DEL FACILITADOR:
(22)

CECOFAM-08

Página 1 de 1

DESCRIPCIÓN DEL FORMATO

Nombre:	**FORMATO DE ASISTENCIA** **PRIMER ENCUENTRO**
Clave:	**CECOFAM-08**
Objetivo:	Registrar la asistencia de los participantes en el Primer Encuentro, constancia de asistencia de los mismos.
Elabora:	Centro de Convivencia Familiar Supervisada.
Número de tantos:	Original.
Distribución:	Original.- Archivo del Centro de Convivencia Familiar Supervisada “Revinculación Familiar”.

INSTRUCTIVO DE LLENADO

No.	CONCEPTO	SE DEBE ANOTAR
1	SALA O JUZGADO	El número de Sala o Juzgado, automáticamente el sistema proporciona el número.
2	SECRETARIA	El número de la Secretaría, automáticamente el sistema proporciona la letra.
3	EXPEDIENTE O TOCA	El número de toca en caso de que el Servicio haya sido ordenado por una Sala. Si procede de un Juzgado se anota el número de expediente, automáticamente el sistema lo proporciona.
4	JUICIO	El tipo de Juicio, automáticamente el sistema proporciona el tipo de Juicio.
5	REGISTRO	El número de Registro, automáticamente el sistema proporciona el número
6	REPORTE	El número de reporte, automáticamente el sistema proporciona el número
7	HORARIO	El día y horario del Primer Encuentro, automáticamente el sistema proporciona la información.
8	FACILITADOR ASIGNADO	El nombre del Facilitador, automáticamente el sistema proporciona el nombre en caso de haber sido asignado con anterioridad.

No.	CONCEPTO	SE DEBE ANOTAR
9	NIÑAS, NIÑOS O ADOLESCENTES	El nombre de las Niñas, Niños o Adolescentes, que participarán en el Primer Encuentro, automáticamente el sistema proporciona sus nombres.
10	COMETARIOS	Los cometarios o las observaciones que el Autoridad Jurisdiccional haya realizado en el registro específico, automáticamente el sistema proporciona la información previamente cargada.
11	FECHA DE CONVIVENCIA	La fecha programada para la realización del Primer Encuentro, automáticamente el sistema proporciona la fecha.
12	RESPONSABLE CUSTODIO NOMBRE	El nombre del Responsable Custodio, automáticamente el sistema proporciona el nombre.
13	RESPONSABLE CUSTODIO FIRMA	La firma del Responsable Custodio.
14	RESPONSABLE CUSTODIO HORA INICIO	La hora en la que inicia el Primer Encuentro.
15	RESPONSABLE CUSTODIO HORA FIN	La hora en la que termina el Primer Encuentro.
16	CONVIVIENTE NOMBRE	El nombre del Conviviente, automáticamente el sistema proporciona el nombre.
17	CONVIVIENTE FIRMA	La firma del Conviviente.
18	CONVIVIENTE HORA INICIO	La hora en la que inicia el Primer Encuentro.

No.	CONCEPTO	SE DEBE ANOTAR
19	CONVIVIENTE HORA FIN	La hora en la que termina el Primer Encuentro.
20	FACILITADOR NOMBRE	El nombre del Facilitador que supervise el Primer Encuentro.
21	FACILITADOR FIRMA	La firma del Facilitador que supervise el Primer Encuentro.
22	OBSERVACIONES DEL FACILITADOR	Las observaciones obtenidas durante el desarrollo del Primer Encuentro.

PJCDMX PODER JUDICIAL CIUDAD DE MÉXICO

INTERVENCIÓN ESPECIALIZADA TSJCDMX

Área: CECOFAM "Revinculación Familiar"

INFORME DE ENTREVISTA DIAGNÓSTICA

Autoridad Ordenadora:	
No. de Expediente Judicial:	
Registro de Convivencia:	

Tipo de Juicio:	
Responsable Custodio:	
Conviviente:	
Nombre y edad de la niña y del niño:	

METODOLOGÍA.

ANÁLISIS DE LA INFORMACIÓN RECABADA.

RECOMENDACIONES.

PROGRAMA DE REVINCULACIÓN FAMILIAR.			
Fase I. Convivencia de Reencuentro.		Fase III. Convivencia en Espacios Semi-Libres.	
Fase II. Convivencia Asistida.		Fase IV. Entrega-Recepción de niña, niño y/o adolescente.	

CANALIZACIÓN.	
Intervención Psicológica.	
Evaluaciones Psicológicas.	

PROCESO DE REFORZAMIENTO TRANSVERSAL.	
Taller Psicoeducativo	
Plática Asistida	

CECOFAM-09

PJCDMX PODER JUDICIAL CIUDAD DE MÉXICO

INTERVENCIÓN ESPECIALIZADA TSJCDMX

Área: CECOFAM "Revinculación Familiar"

INFORME DE ENTREVISTA DIAGNÓSTICA

REFERENCIAS.

Ciudad de México a de de 20.**
Atentamente

_____

Nombre
Profesión
Cédula profesional

De conformidad con lo dispuesto en la Constitución Política de los Estados Unidos Mexicanos y la de esta Ciudad; la Ley General de Protección de Datos Personales en Posesión de Sujetos Obligados; la Ley de Protección de Datos en Posesión de Sujetos Obligados de la Ciudad de México y los Lineamientos Generales de Protección de Datos Personales en Posesión de Sujetos Obligados de la Ciudad de México, se hace de su conocimiento que la información que se remite contiene datos personales, los que son considerados como cualquier información concerniente a personas físicas identificadas o identificables, por lo que, una persona física es identificable cuando su identidad pueda determinarse directa o indirectamente. En este sentido, los datos personales son estimados por la ley como confidenciales, por lo que, deben ser tratados bajo su más estricta responsabilidad en el debido cumplimiento de sus funciones, facultades y atribuciones derivadas de la ley que rige la protección de datos personales y su actuar como autoridad; por lo tanto, en cumplimiento al principio de confidencialidad, se debe garantizar que **exclusivamente el TITULAR DE LOS DATOS PUEDA ACCEDER A SUS DATOS PERSONALES,** o bien, la **PERSONA QUE ÉL AUTORICE**, o en su caso, la **AUTORIDAD COMPETENTE**.

CECOFAM-09

PJCDMX PODER JUDICIAL CIUDAD DE MÉXICO

INTERVENCIÓN ESPECIALIZADA TSJCDMX

Área: CECOFAM "Revinculación Familiar"

INFORME DE ENTREVISTA DIAGNÓSTICA

Autoridad Ordenadora:	(1)
No. de Expediente Judicial:	(2)
Registro de Convivencia:	(3)

Tipo de Juicio:	(4)
Responsable Custodio:	(5)
Conviviente:	(6)
Nombre y edad de la niña y del niño:	(7)

METODOLOGÍA.
(8)

ANÁLISIS DE LA INFORMACIÓN RECABADA.
(9)

RECOMENDACIONES.
(10)

PROGRAMA DE REVINCULACIÓN FAMILIAR. (11)			
Fase I. Convivencia de Reencuentro.		Fase III. Convivencia en Espacios Semi-Libres.	
Fase II. Convivencia Asistida.		Fase IV. Entrega-Recepción de niña, niño y/o adolescente.	

CANALIZACIÓN. (12)	
Intervención Psicológica.	
Evaluaciones Psicológicas.	

PROCESO DE REFORZAMIENTO TRANSVERSAL. (13)	
Taller Psicoeducativo	
Plática Asistida	

CECOFAM-09

PJCDMX PODER JUDICIAL CIUDAD DE MÉXICO

INTERVENCIÓN ESPECIALIZADA TSJCDMX

Área: CECOFAM "Revinculación Familiar"

INFORME DE ENTREVISTA DIAGNÓSTICA.

REFERENCIAS.
(14)

Ciudad de México a de de 20**.(15)

Atentamente

(16)

_____

Nombre (17)

Profesión (18)

Cédula profesional (19)

De conformidad con lo dispuesto en la Constitución Política de los Estados Unidos Mexicanos y la de esta Ciudad; la Ley General de Protección de Datos Personales en Posesión de Sujetos Obligados; la Ley de Protección de Datos en Posesión de Sujetos Obligados de la Ciudad de México y los Lineamientos Generales de Protección de Datos Personales en Posesión de Sujetos Obligados de la Ciudad de México, se hace de su conocimiento que la información que se remite contiene datos personales, los que son considerados como cualquier información concerniente a personas físicas identificadas o identificables, por lo que, una persona física es identificable cuando su identidad pueda determinarse directa o indirectamente. En este sentido, los datos personales son estimados por la ley como confidenciales, por lo que, deben ser tratados bajo su más estricta responsabilidad en el debido cumplimiento de sus funciones, facultades y atribuciones derivadas de la ley que rige la protección de datos personales y su actuar como autoridad; por lo tanto, en cumplimiento al principio de confidencialidad, se debe garantizar que **exclusivamente el TITULAR DE LOS DATOS PUEDA ACCEDER A SUS DATOS PERSONALES,** o bien, la **PERSONA QUE ÉL AUTORICE**, o en su caso, la **AUTORIDAD COMPETENTE**.

CECOFAM-09

DESCRIPCIÓN DEL FORMATO

Nombre:	**INFORME DE ENTREVISTA DIAGNÓSTICA**
Clave:	**CECOFAM-09**
Objetivo:	Informar al Autoridad Jurisdiccional la disposición de personas usuarias para propiciar la Revinculación, familiar, el grado de conflictiva familiar, la fase del Programa de Revinculación Familiar que corresponde.
Elabora:	Centro de Convivencia Familiar Supervisada.
Número de tantos:	Dos Originales
Distribución:	Original. - Archivo del Centro de Convivencia Familiar Supervisada Original.- Autoridad Jurisdiccional

INSTRUCTIVO DE LLENADO

No.	CONCEPTO	SE DEBE ANOTAR
1	AUTORIDAD ORDENADORA	El número de Sala o Juzgado, automáticamente el sistema proporciona el número.
2	NO. DE EXPEDIENTE JUDICIAL	El número de toca en caso de que el Servicio haya sido ordenado por una Sala. Si procede de un Juzgado se anota el número de expediente, automáticamente el sistema lo proporciona.
3	REGISTRO DE CONVIVENCIA	El número de Registro, automáticamente el sistema proporciona el número
4	TIPO DE JUICIO	El tipo de Juicio, automáticamente el sistema proporciona el tipo de Juicio.
5	RESPONSABLE CUSTODIO	El nombre del Responsable Custodio.
6	CONVIVIENTE	El nombre del Responsable Conviviente.
7	NOMBRE (S) DE LA NIÑA(S), NIÑO(S) O ADOLESCENTE (S); EDAD(ES)	El nombre de las niña(s), niño(s) y/o adolescente(s), que participaran en la Convivencia de Rencuentro, automáticamente el sistema imprime sus nombres.
8	METODOLOGÍA	La instrumentación de cada Entrevista Diagnóstica y primer encuentro.

No.	CONCEPTO	SE DEBE ANOTAR
09	ANÁLISIS DE LA INFORMACIÓN RECABADA.	Análisis respecto a lo escuchado en cada entrevista diagnóstica y observado en el Primer Encuentro, valoración del nivel de conflictiva familiar, cooperación para progresar en el ejercicio de coparentalidad, calidad de interacción parento-filial y habilidades parentales presentes.
10	RECOMENDACIONES	Fase asignada a la familia dentro del Programa de Revinculación Familiar, recomendaciones diversas para coadyuvar en el progreso de Rol Parental desempeñado y/o para que el Autoridad Jurisdiccional se allegue de mayores elementos para el juicio que corresponda.
11	PROGRAMA DE REVINCULACIÓN FAMILIAR	Marcar con una “x” la Fase correspondiente.
12	CANALIZACIÓN	Marcar con una “x” si la familia es candidata a alguna Canalización de servicio diverso.
13	PROCESO DE REFORZAMIENTO TRANSVERSAL	Marcar con una “x” el proceso correspondiente.
14	REFERENCIAS	Referencias Teóricas que dan sustento a la opinión profesional del Facilitador(a).
15	FECHA	Día, mes y año de elaboración de informe.
16	FIRMA	Firma de la o el Facilitador responsable.

No.	CONCEPTO	SE DEBE ANOTAR
17	NOMBRE	Nombre completo de la o el Facilitador que realizó la Entrevista Diagnóstica y Primer Encuentro.
18	PROFESIÓN	Profesión de la o el Facilitador que realizó la Entrevista Diagnóstica y Primer Encuentro
19	CÉDULA PROFESIONAL	Número de cédula profesional de la o el Facilitador que realizó la Entrevista Diagnóstica y Primer Encuentro

PJCDMX PODER JUDICIAL CIUDAD DE MÉXICO

INTERVENCIÓN ESPECIALIZADA TSJCDMX

Área: CECOFAM "Revinculación Familiar"

INFORME DE ENTREVISTA DIAGNÓSTICA

Autoridad Ordenadora:	
No. de Expediente Judicial:	
Registro de Convivencia:	

Tipo de Juicio:	
Conviviente:	
Responsable Custodio:	
Nombre y edad del niño:	

METODOLOGÍA.

ANÁLISIS DE LA INFORMACIÓN RECABADA.

RECOMENDACIONES.

CANALIZACIÓN.	
Atención Psicológica.	
Evaluación Psiquiátrica.	
Peritaje Social.	

INDICADORES.			
A. Violencia	Mencionado por el padre	Mencionado por la madre	Mencionado por Ignacio
Física			
Sexual			
Emocional			
Psicológica			
Verbal			
Patrimonial			
Negligencia			
Desacuerdo			
Otras			
B. Conflicto Alto			
Denigración del padre o la madre			

CECOFAM-10

PJCDMX PODER JUDICIAL CIUDAD DE MÉXICO

INTERVENCIÓN ESPECIALIZADA TSJCDMX

Área: CECOFAM "Revinculación Familiar"

INFORME DE ENTREVISTA DIAGNÓSTICA

Rechazo sin justificación			
Más de tres años de litigio			
Relatos Irreales			
Impedir o rechazar la comunicación entre los miembros			
Pensamiento extremista			
Ambivalencia Emocional			
Incongruencia			
Otras			

REFERENCIAS.

Ciudad de México a de de 20.**
Atentamente

Nombre
Profesión
Cédula profesional

De conformidad con lo dispuesto en la Constitución Política de los Estados Unidos Mexicanos y la de esta Ciudad; la Ley General de Protección de Datos Personales en Posesión de Sujetos Obligados; la Ley de Protección de Datos en Posesión de Sujetos Obligados de la Ciudad de México y los Lineamientos Generales de Protección de Datos Personales en Posesión de Sujetos Obligados de la Ciudad de México, se hace de su conocimiento que la información que se remite contiene datos personales, los que son considerados como cualquier información concerniente a personas físicas identificadas o identificables, por lo que, una persona física es identificable cuando su identidad pueda determinarse directa o indirectamente. En este sentido, los datos personales son estimados por la ley como confidenciales, por lo que, deben ser tratados bajo su más estricta responsabilidad en el debido cumplimiento de sus funciones, facultades y atribuciones derivadas de la ley que rige la protección de datos personales y su actuar como autoridad; por lo tanto, en cumplimiento al principio de confidencialidad, se debe garantizar que **exclusivamente el TITULAR DE LOS DATOS PUEDA ACCEDER A SUS DATOS PERSONALES,** o bien, la **PERSONA QUE ÉL AUTORICE**, o en su caso, la **AUTORIDAD COMPETENTE**.

CECOFAM-10

PJCDMX PODER JUDICIAL CIUDAD DE MÉXICO

MANUAL DE PROCEDIMIENTOS

PROCEDIMIENTOS

PJCDMX PODER JUDICIAL CIUDAD DE MÉXICO

INTERVENCIÓN ESPECIALIZADA TSJCDMX

Área: CECOFAM "Revinculación Familiar"

INFORME DE ENTREVISTA DIAGNÓSTICA

Autoridad Ordenadora:	**(1)**
No. de Expediente Judicial:	**(2)**
Registro de Convivencia:	**(3)**

Tipo de Juicio:	**(4)**
Conviviente:	**(5)**
Responsable Custodio:	**(6)**
Nombre y edad del niño:	**(7)**

METODOLOGÍA.
(8)

ANÁLISIS DE LA INFORMACIÓN RECABADA.
(9)

RECOMENDACIONES.
(10)

CANALIZACIÓN. **(11)**	
Atención Psicológica.	
Evaluación Psiquiátrica.	
Peritaje Social.	

INDICADORES. **(12)**			
A. Violencia	Mencionado por el padre	Mencionado por la madre	Mencionado por Ignacio
Física			
Sexual			
Emocional			
Psicológica			
Verbal			
Patrimonial			
Negligencia			
Desacuerdo			
Otras			
B. Conflicto Alto			
Denigración del padre o la madre			

CECOFAM-10

PJCDMX PODER JUDICIAL CIUDAD DE MÉXICO

INTERVENCIÓN ESPECIALIZADA TSJCDMX

Área: CECOFAM "Revinculación Familiar"

INFORME DE ENTREVISTA DIAGNÓSTICA.

Rechazo sin justificación			
Más de tres años de litigio			
Relatos Irreales			
Impedir o rechazar la comunicación entre los miembros			
Pensamiento extremista			
Ambivalencia Emocional			
Incongruencia			
Otras			

REFERENCIAS.
(13)

Ciudad de México a de de 20**. (14)
Atentamente

(15)

(16) Nombre
(17) Profesión
(18) Cédula profesional

De conformidad con lo dispuesto en la Constitución Política de los Estados Unidos Mexicanos y la de esta Ciudad; la Ley General de Protección de Datos Personales en Posesión de Sujetos Obligados; la Ley de Protección de Datos en Posesión de Sujetos Obligados de la Ciudad de México y los Lineamientos Generales de Protección de Datos Personales en Posesión de Sujetos Obligados de la Ciudad de México, se hace de su conocimiento que la información que se remite contiene datos personales, los que son considerados como cualquier información concerniente a personas físicas identificadas o identificables, por lo que, una persona física es identificable cuando su identidad pueda determinarse directa o indirectamente. En este sentido, los datos personales son estimados por la ley como confidenciales, por lo que, deben ser tratados bajo su más estricta responsabilidad en el debido cumplimiento de sus funciones, facultades y atribuciones derivadas de la ley que rige la protección de datos personales y su actuar como autoridad; por lo tanto, en cumplimiento al principio de confidencialidad, se debe garantizar que **exclusivamente el TITULAR DE LOS DATOS PUEDA ACCEDER A SUS DATOS PERSONALES**, o bien, la **PERSONA QUE ÉL AUTORICE**, o en su caso, la **AUTORIDAD COMPETENTE**.

CECOFAM-10

DESCRIPCIÓN DEL FORMATO

Nombre:	**INFORME DE ENTREVISTA DIAGNÓSTICA**
Clave:	**CECOFAM- 10**
Objetivo:	Informar al Autoridad Jurisdiccional que el proceso de entrevista diagnóstica está incompleto, por ausencia de una o ambas partes involucradas en el juicio, por lo que se carece de la información para realizar alguna recomendación.
Elabora:	Centro de Convivencia Familiar Supervisada.
Número de tantos:	Dos Originales
Distribución:	Original. - Archivo del Centro de Convivencia Familiar Supervisada Original.- Autoridad Jurisdiccional

INSTRUCTIVO DE LLENADO

No.	CONCEPTO	SE DEBE ANOTAR
1	AUTORIDAD ORDENADORA	El número de Sala o Juzgado, automáticamente el sistema proporciona el número.
2	EXPEDIENTE O TOCA	El número de toca en caso de que el Servicio haya sido ordenado por una Sala. Si procede de un Juzgado se anota el número de expediente, automáticamente el sistema lo proporciona.
3	REGISTRO DE CONVIVENCIA	El número de Registro, automáticamente el sistema proporciona el número
4	TIPO DE JUICIO	El tipo de Juicio, automáticamente el sistema proporciona el tipo de Juicio.
5	CONVIVIENTE	El nombre del Responsable Conviviente..
6	RESPONSABLE CUSTODIO	El nombre del Responsable Custodio
7	NOMBRE (S) DE LA NIÑA(S), NIÑO(S) O ADOLESCENTE (S); EDAD(ES)	El nombre de las niña(s), niño(s) y/o adolescente(s), que participaran en la Convivencia de Rencuentro, automáticamente el sistema imprime sus nombres.
8	METODOLOGÍA	La instrumentación de cada Entrevista Diagnóstica y primer encuentro.

No.	CONCEPTO	SE DEBE ANOTAR
9	ANÁLISIS DE LA INTERACCIÓN RECABADA.	Análisis respecto a lo escuchado en cada entrevista diagnóstica y observado en el Primer Encuentro, valoración del nivel de conflictiva familiar, indicadores que obstaculicen o sean riesgosos para el ejercicio de coparentalidad y la relación paterno filial; factores peligrosos y que dañen la esfera psicosocioemocional de la niña, niño y/o Adolescentes.
10	RECOMENDACIONES	Referencia a atención diversa de los integrantes de la familia, de acuerdo a su necesidad particular como Evaluación y/o Terapia psicológica, Estudio Socioeconómico, Psiquiátrico y/o Toxicológico, o cualquier otro que pueda ser benéfico para el interés superior de la niña, niño y/o adolescente.
11	CANALIZACIÓN	Marcar con una “x” si la familia es candidata a alguna Canalización de servicio diverso.
12	INDICADORES	Marcar con una “x” todos aquellos indicadores de riesgo detectados en todos los miembros de la familia entrevistada.
13	REFERENCIAS	Referencias Teóricas que dan sustento a la opinión profesional del Facilitador(a).
14	FECHA	Día, mes y año de elaboración de informe.
15	FIRMA	Firma de la o el Facilitador responsable.
16	NOMBRE	Nombre completo de la o el Facilitador que realizó la Entrevista Diagnóstica y Primer Encuentro.

No.	CONCEPTO	SE DEBE ANOTAR
17	PROFESIÓN	Profesión de la o el Facilitador que realizó la Entrevista Diagnóstica y Primer Encuentro
18	CÉDULA PROFESIONAL	Número de cédula profesional de la o el Facilitador que realizó la Entrevista Diagnóstica y Primer Encuentro

PJCDMX PODER JUDICIAL CIUDAD DE MÉXICO

MANUAL DE PROCEDIMIENTOS

PROCEDIMIENTOS

Procedimiento: CIEAJ-016	Fase I Aprendizaje Formal, Convivencia de Reencuentro.
Objetivo general:	Propiciar el reencuentro y/o construcción de la relación materno o paterno-filial con el auxilio de la o el Responsable Custodio, el desarrollo de habilidades parentales, de comunicación y confianza de las y los integrantes de las familias que permita generar un vínculo a futuro, en auxilio a las Niñas, Niños y Adolescentes que dejaron de convivir o no conocen a la o el Responsable Conviviente, pero es propicio reiniciar o generar el vínculo y requieren de la participación activa y propositiva de la o el Responsable Custodio.
Políticas y normas de operación:	

1. La Fase I se realizará conforme a las Bases del Centro de Convivencia Familiar Supervisada vigentes.

2. Las Convivencias de Reencuentro se llevarán a cabo en el Centro de Convivencia Familiar Supervisada Niños Héroes, tendrán una duración aproximada de 3 meses, a través de interacciones entre la o el Responsable Conviviente, la Niña, Niño o Adolescente y la participación activa de la o el Responsable Custodio, una vez por semana, en sesiones de 1 hora hasta máximo 2 horas y en los horarios que indique la Dirección del Centro de Convivencia Familiar Supervisada, de acuerdo con la disponibilidad.

3. La o el Facilitador, es decir, el Personal Operativo especialista en Trabajo Social y Psicología, a través de la observación y retroalimentación de resultados, auxiliará a la familia a alcanzar el objetivo de la fase.

4. De conformidad a la demanda del servicio, se asignará de manera simultánea a cada Facilitador de 1 a 3 familias.

5. Cuando por cuestiones de salud o desconocimiento las personas usuarias no puedan escribir, el personal de la Dirección del Centro de Convivencia Familiar Supervisada, los apoyará en su presencia, con el registro necesario y se les pedirá que coloquen su huella digital en caso de no saber firmar.

6. En caso de que la o el Responsable Custodio o la o el Responsable Conviviente no se presente a la Convivencia de Reencuentro, la o el Facilitador concluirá el servicio en punto de la hora, ya que las personas usuarias deben llegar 10 minutos antes de iniciado el servicio, posteriormente se pedirá que se retire del lugar. Sin embargo, una vez concluido el horario se encuentran en las instalaciones, la Niña, Niño y/o Adolescente, la o el Responsable Conviviente y la o el Responsable Custodio o Tercero Emergente deberá privilegiarse el desarrollo de la convivencia al estar de acuerdo la Niña, Niño y Adolescente. Asimismo, a través de Compromiso Coparental ambas partes deberán comprometerse a dar cumplimiento estricto a los horarios de inicio y fin de la convivencia en lo subsecuente.

7. El acceso a las instalaciones se dará mediante Sistema Biométrico, si existe falla en el mismo, se solicitará alguna de las siguientes identificaciones vigentes: Credencial del INE, Pasaporte, Cédula Profesional con fotografía o Cartilla Militar y en caso de personas extranjeras, cualquier identificación expedida por el Instituto Nacional de Migración.

8. En el supuesto de que no se porte alguna de las identificaciones y se encuentren la o el Responsable Conviviente y la o el Responsable Custodio o la o el Tercero Emergente, se dará el servicio correspondiente, al existir un reconocimiento de uno de estos sobre el que no presente su identificación.

9. La o el Responsable Custodio o la o el Tercero Emergente, necesariamente deberá entregar a la Niña, Niño o Adolescente a la o el Responsable Conviviente para el inicio de su convivencia y por ningún motivo, podrán dejarlo a cargo de la o el Facilitador o

personal adscrito de la Dirección del Centro de Convivencia Familiar Supervisada, respetando en todo momento los horarios establecidos.

10. Si Personal de Seguridad que apoya a la Dirección del Centro de Convivencia Familiar Supervisada percibe indicios de que alguna de las personas usuarias presenta aliento alcohólico, se les negará el acceso a las instalaciones y se informará a la Autoridad Jurisdiccional a través de Nota Informativa.

11. En caso de que la o el Responsable Conviviente, la Niña, Niño o Adolescente, sufra alguna lesión o complicación de salud, la o el Facilitador y/o Autoridades de la Dirección del Centro de Convivencia Familiar Supervisada, solicitarán de inmediato, apoyo del médico adscrito o del Personal de Seguridad para el llamado de los servicios de emergencia.

12. Al término del horario de la Convivencia de Reencuentro, la o el Responsable Conviviente deberá permanecer en el lugar hasta que la o el Responsable Custodio o la o el Tercero Emergente se presente a recoger a la Niña, Niño o Adolescente.

13. Si la o el Responsable Custodio o la o el Tercero Emergente no se presenta a recoger a la Niña, Niño o Adolescente al término del horario de la Convivencia de Reencuentro, se buscará localizar vía telefónica a la o el Responsable Custodio o la o el Tercero Emergente.

14. Si no se localiza a la o el Responsable Custodio o la o el Tercero Emergente, se pondrá a disposición de la o el Responsable Conviviente el servicio de la Policía Auxiliar de la Ciudad de México para que lo trasladen junto con la Niña, Niño o Adolescente a la Agencia del Ministerio Público, lo que se hará del conocimiento a la Autoridad Jurisdiccional a través de Nota Informativa.

15. La o el facilitador, durante las intervenciones que se realicen en la Convivencia de Reencuentro, se auxiliará de medios tecnológicos que se tengan a disposición y podrán utilizar dichos recursos de manera parcial, únicamente con el objetivo de promover el aprendizaje y/o mejora de habilidades de comunicación y confianza en la o el Responsable Conviviente con sus hijas y/o hijos.

16. La o el Facilitador brindará retroalimentación a la o el Responsable Conviviente y/o la o el Responsable Custodio, con el objeto de mejorar la interacción parento-filial o coparental, ya sea al término del encuentro o mediante cita.

17. La o el Facilitador realizará observación de la interacción parento-filial al interior de las salas lúdicas, pudiendo auxiliarse de prestadores(as) de servicio social y/o prestadores(as) de prácticas profesionales.

18. En caso de ser necesario, se solicitará mediante escrito a la Autoridad Jurisdiccional, la autorización para que la o el Facilitador asignado realice revisión del expediente judicial.

19. La o el Facilitador a cargo de la convivencia, utilizará como opción para poder constituir en ciertos casos los informes enviados a la Autoridad Jurisdiccional, métodos clínicos propios de su perfil profesional, con el objetivo de identificar y advertir rasgos o indicadores de las o los Responsables Custodios y/o las o los Responsables Convivientes, que pongan en riesgo el desarrollo psicosocioemocional de las Niñas, Niños o Adolescentes.
20. Se remitirá a la Autoridad Jurisdiccional Nota Informativa en el término de 5 días hábiles, para hacer de su conocimiento hechos relevantes acontecidos durante la convivencia familiar, así como el incumplimiento del régimen de visitas y convivencias de manera consecutiva y/o recurrente de la o el Responsable Custodio y/o Responsable Conviviente.

21. La Autoridad Jurisdiccional recibirá un informe mensual por escrito, en el que se le dará a conocer el análisis de la interacción familiar y/o las recomendaciones sugeridas por la o el Facilitador, mismo que se enviará en un término de 15 días hábiles.

22. Previo a los 3 meses de la Fase I, se dará a conocer a la o el Responsable Conviviente y/o la o el Responsable Custodio la transición de fase, a efecto de que firmen la “Carta de Recepción de Horarios” y con ello dar continuidad a la convivencia en el Programa de Revinculación Familiar, lo que se informará a la Autoridad Jurisdiccional. Sin embrago, en caso de negativa por parte de la o el Responsable Conviviente y/o la o el Responsable Custodio para suscribir dicho documento, la o el Facilitador emitirá un Informe de Redirección con el análisis de la dinámica familiar y la recomendación para para transitar a una nueva Fase en función del interés superior de la Niña, Niño y/o Adolescente, el cual se remitirá vía oficio a la Autoridad Jurisdiccional con los horarios sugeridos.

23. Si se advierte en un período de 1 mes, que la o el Responsable Custodio o la o el Responsable Conviviente no han contribuido para alcanzar el objetivo de la Fase I y lograr la Revinculación Familiar, o se detecte negativa de la Niña, Niño o Adolescente para convivir, la o el Facilitador emitirá un Informe de Redirección con análisis de la interacción familiar y hará la recomendación de baja administrativa, mismo que se enviará en un término de 15 días hábiles a la Autoridad Jurisdiccional.

24. Se aplicará encuesta de satisfacción a la o el Responsable Custodio, la o el Responsable Conviviente, Niña, Niño y/o Adolescente en los meses de febrero, mayo, agosto y noviembre.

25. Se informará por oficio las inasistencias de la o el Responsable Custodio, de la o el Responsable Conviviente y de la Niña, Niño o Adolescente, para efecto de que la Autoridad Jurisdiccional autorice la baja administrativa.

26. Las inscripciones de las personas usuarias a los Talleres Psicoeducativos estarán a cargo de la o el Facilitador que acompaña la convivencia, se realizarán al inicio de la Fase I y son de carácter obligatorio.

27. La o el Facilitador desarrollará Pláticas Asistidas con la o el Responsable Custodio y la o el Responsable Conviviente, las cuales podrán realizarse de manera semanal, quincenal o mensual según sea necesario para la consecución de acuerdos coparentales en función del cumplimiento del régimen de Visitas y Convivencias.

    En caso de negativa por parte de la o el Responsable Custodio y/o la o el Responsable Conviviente a participar en ellas, éstas se solicitarán mediante oficio al juzgado de referencia.

28. En caso de que la Niña, Niño o Adolescente manifestara indisposición para llevar a cabo el encuentro, la o el facilitador indagará la razón de su malestar y de ser necesario, si se cuenta con el personal médico asignado al Centro, lo remitirá con dicho personal.

29. De presentarse algún caso en el cual la o el Responsable Custodio y/o la o el Responsable Conviviente, muestren algún tipo de discapacidad (auditiva, visual, motriz, intelectual u otras), que hablen otro idioma o dialecto que impida establecer la comunicación directa con ellos, se solicitará a la Autoridad Jurisdiccional el apoyo especializado correspondiente.

30. En aquellos casos que la familia requiera pautas conductuales específicas de aspectos relacionados con alimentación, higiene y/o salud, se utilizará la Bitácora de Cuidados y Atenciones.

31. En aquellos casos en los que no se cuente con información personal de la o el Responsable Custodio y/o la o el Responsable Conviviente se dará para su llenado el

"Formato único para recabar datos personales", previa lectura del Aviso de Privacidad correspondiente.

32. Para que las personas usuarias que se inscriban en diversos cursos y talleres impartidos por la Fundación "Carlos Slim", se utilizará la "Carta Compromiso Adultos FCS"

No.	Área.	Descripción de la actividad.	Documentos y/o sistemas de apoyo.
1	Subdirección del CECOFAM Niños Héroes / Subdirección del CECOFAM Plaza Juárez (Personal administrativo)	Entrega el Informe de Entrevista Diagnóstica o Informe de Redirección, en el cual indica que deberá integrar a las personas usuarias a la Fase I del Programa al personal administrativo de la Jefatura de Unidad Departamental de Gestión Administrativa del Programa de Revinculación Familiar.	
2	Jefatura de Unidad Departamental de Gestión Administrativa del Programa de Revinculación Familiar (Personal administrativo)	Recibe el Informe de Entrevista Diagnóstica o Informe de Redirección, programa la Convivencia de Reencuentro y entrega Listado de Asignación y Formato de Asistencia Mensual de Convivencia de Reencuentro a la o el Facilitador.	
3 4 5 6	Subdirección del CECOFAM Niños Héroes (Facilitador)	Recibe Listado de Asignación y Formato de Asistencia Mensual de Convivencia de Reencuentro. Espera a la o el Responsable Custodio y a la o el Responsable Conviviente para la Convivencia de Reencuentro. **¿Asisten ambos responsables?** **No.** Continúa en la actividad no. 5 **Sí.** Continúa en la actividad no. 6 Informa a la o el Responsable Custodio o la o el Responsable Conviviente que no se podrá llevar a cabo la Convivencia de Reencuentro y solicita se retire. (Continúa en la actividad no. 30) Recibe a la o el Responsable Custodio y la o el Responsable Conviviente para realizar la Convivencia de Reencuentro, solicita coloque su huella en el lector biométrico, número de registro y/o su identificación.	

No.	Área.	Descripción de la actividad.	Documentos y/o sistemas de apoyo.
7	Responsable Custodio y/o Responsable Conviviente	Coloca su huella en el lector biométrico o indica su número de registro y presenta su identificación.	
8 9	Subdirección del CECOFAM Niños Héroes (Facilitador)	Verifica en el Sistema autorizado por el Pleno del Consejo, si la o el Responsable Custodio acompañado de la Niña, Niño o Adolescente y/o la o el Responsable Conviviente pueden ingresar a las instalaciones y les permite el acceso. Entrega a la o el Responsable Custodio y/o a la o el Responsable Conviviente, Formato de Asistencia Mensual de Convivencia de Reencuentro.	• Sistema
10	Responsable Custodio y/o Responsable Conviviente	Recibe, requisita el “Formato de Asistencia Mensual Convivencia de Reencuentro” (CECOFAM-CR-01) y devuelve a la o el Facilitador.	• Formato CECOFAM-CR-01
11 12 13 14	Subdirección del CECOFAM Niños Héroes (Facilitador)	Recibe y revisa que el Formato de Asistencia Mensual de Reencuentro esté debidamente requisitado. Entrega a la o el Responsable Conviviente un gafete denominado “Usuario en Convivencia”. Verifica en el Formato de Asistencia Mensual de Convivencia de Reencuentro los términos en los que se debe llevar a cabo la Convivencia. Observa la interacción inicial de la o el Responsable Custodio, la o el Responsable Conviviente y Niña, Niño y/o Adolescente.	

No.	Área.	Descripción de la actividad.	Documentos y/o sistemas de apoyo.
15	Subdirección del CECOFAM Niños Héroes (Facilitador)	Solicita a la o el Responsable Custodio se retire del lugar.	
16	Responsable Custodio	Registra en el lector biométrico su huella digital y se retira de las instalaciones.	
17 18 19	Subdirección del CECOFAM Niños Héroes (Facilitador)	Observa e interviene en los encuentros que se realicen entre la o el Responsable Conviviente, Niña, Niño y/o Adolescente, dando retroalimentación en tiempo real y posterior al encuentro, sobre estrategias de comunicación y habilidades específicas de interacción, con el objetivo de fortalecer la vinculación. Finaliza la Convivencia de Reencuentro y realiza breve retroalimentación a la o el Responsable Conviviente sobre las áreas de oportunidad para mejorar la interacción parento-filial. Acude en compañía de la o el Responsable Conviviente, la Niña, Niño y/o Adolescente, para su entrega a la o el Responsable Custodio.	
20	Responsable Custodio	Reingresa a las instalaciones, realiza registro en el lector biométrico y recibe a la Niña, Niño y/o Adolescente.	
21	Subdirección del CECOFAM Niños Héroes (Facilitador)	Realiza una breve retroalimentación con la o el Responsable Custodio, sobre lo acontecido en el transcurso de la convivencia respecto de la Niña, Niño y/o Adolescente, o de alguna situación durante el desarrollo de la Convivencia.	

No.	Área.	Descripción de la actividad.	Documentos y/o sistemas de apoyo.
22	Subdirección del CECOFAM Niños Héroes (Facilitador)	Entrega a la o el Responsable Custodio y la o el Responsable Conviviente el Formato de Asistencia Mensual de Convivencia de Reencuentro.	
23	Responsable Custodio y/o Responsable Conviviente	Recibe, requisita el "Formato de Asistencia Mensual Convivencia de Reencuentro" (CECOFAM-CR-01) y devuelve a la o el Facilitador.	• Formato CECOFAM-CR-01
24	Subdirección del CECOFAM Niños Héroes (Facilitador)	Recibe Formato de Asistencia Mensual y entrega pase de salida y a la Niña, Niño y/o Adolescente a la o el Responsable Custodio.	
25	Responsable Custodio	Recibe pase de salida y a la Niña, Niño y/o Adolescente.	
26	Responsable Conviviente	Entrega el gafete denominado "Usuario en Convivencia".	
27 28	Subdirección del CECOFAM Niños Héroes (Facilitador)	Recibe gafete denominado "Usuario en Convivencia". Solicita a la o el Responsable Custodio y a la o el Responsable Conviviente se retiren del lugar.	
29	Responsable Custodio y/o Responsable Conviviente	Registra en el lector biométrico su huella digital y se retira del inmueble. (Conecta con el fin del procedimiento)	
30	Subdirección del CECOFAM Niños Héroes (Facilitador)	Actualiza en el Sistema autorizado por el Pleno del Consejo el estatus de la asistencia o inasistencia de las o los Responsables Custodios y las o los Responsables Convivientes.	• Sistema

No.	Área.	Descripción de la actividad.	Documentos y/o sistemas de apoyo.
31	Subdirección del CECOFAM Niños Héroes (Facilitador)	Entrega Formato de Asistencia Mensual al personal administrativo de la Jefatura de Unidad Departamental de Gestión Administrativa del Programa de Revinculación Familiar. (Continúa en la actividad no.32 y 38)	
32		Elabora "Informe Mensual" (CECOFAM-CR-02) y/o "Informe de Redirección" (CECOFAM-CR-03) y entrega a la Subdirección del CECOFAM Niños Héroes, para su revisión.	• Formatos CECOFAM-CR-02 CECOFAM-CR-03
33	Subdirección del CECOFAM Niños Héroes	Recibe, revisa, rubrica el Informe Mensual o Informe de Redirección y entrega al personal administrativo de la Jefatura de Unidad Departamental de Gestión Administrativa del Programa de Revinculación Familiar, para su envío.	
34	Jefatura de Unidad Departamental de Gestión Administrativa del Programa de Revinculación Familiar (Personal administrativo)	Recibe, genera oficio de envío del Informe Mensual o Informe de Redirección, a través del sistema autorizado por el Pleno del Consejo, y entrega a la Subdirección del CECOFAM Niños Héroes, para su firma.	• Sistema • Oficio
35	Subdirección del CECOFAM Niños Héroes	Recibe, revisa, firma el oficio de envío y devuelve al personal administrativo de la Jefatura de Unidad Departamental de Gestión Administrativa del Programa de Revinculación Familiar, para su envío a la Autoridad Jurisdiccional.	
36	Jefatura de Unidad Departamental de Gestión Administrativa del Programa de Revinculación Familiar (Personal administrativo)	Recibe y envía el oficio e Informe Mensual o Informe de Redirección a la Autoridad Jurisdiccional.	

No.	Área.	Descripción de la actividad.	Documentos y/o sistemas de apoyo.
37	Autoridad Jurisdiccional (Oficialía de partes)	Recibe, acusa y devuelve el oficio e Informe Mensual o Informe de Redirección al personal administrativo de la Jefatura de Unidad Departamental de Gestión Administrativa del Programa de Revinculación Familiar.	
38	Jefatura de Unidad Departamental de Gestión Administrativa del Programa de Revinculación Familiar (Personal administrativo)	Recibe y archiva en el expediente el acuse del oficio e Informe Mensual o Informe de Redirección y el Formato de Asistencia Mensual.	
39		Guarda expediente de la Fase I hasta que concluya su periodo de archivo en trámite.	
40		Envía expediente al Archivo Judicial.	

FIN DEL PROCEDIMIENTO

PJCDMX PODER JUDICIAL CIUDAD DE MÉXICO

MANUAL DE PROCEDIMIENTOS

PROCEDIMIENTOS

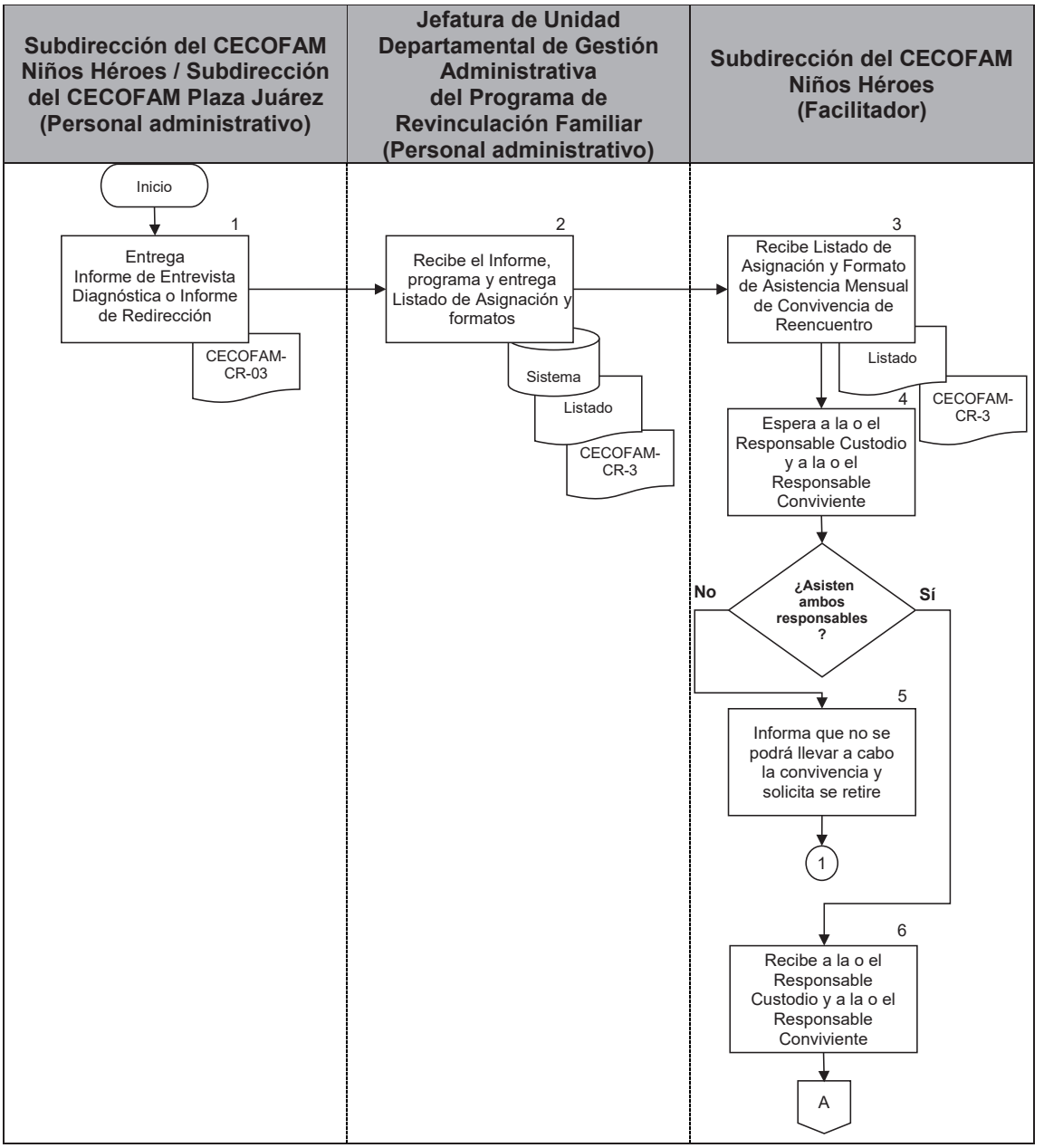

PJCDMX PODER JUDICIAL CIUDAD DE MÉXICO

MANUAL DE PROCEDIMIENTOS

PROCEDIMIENTOS

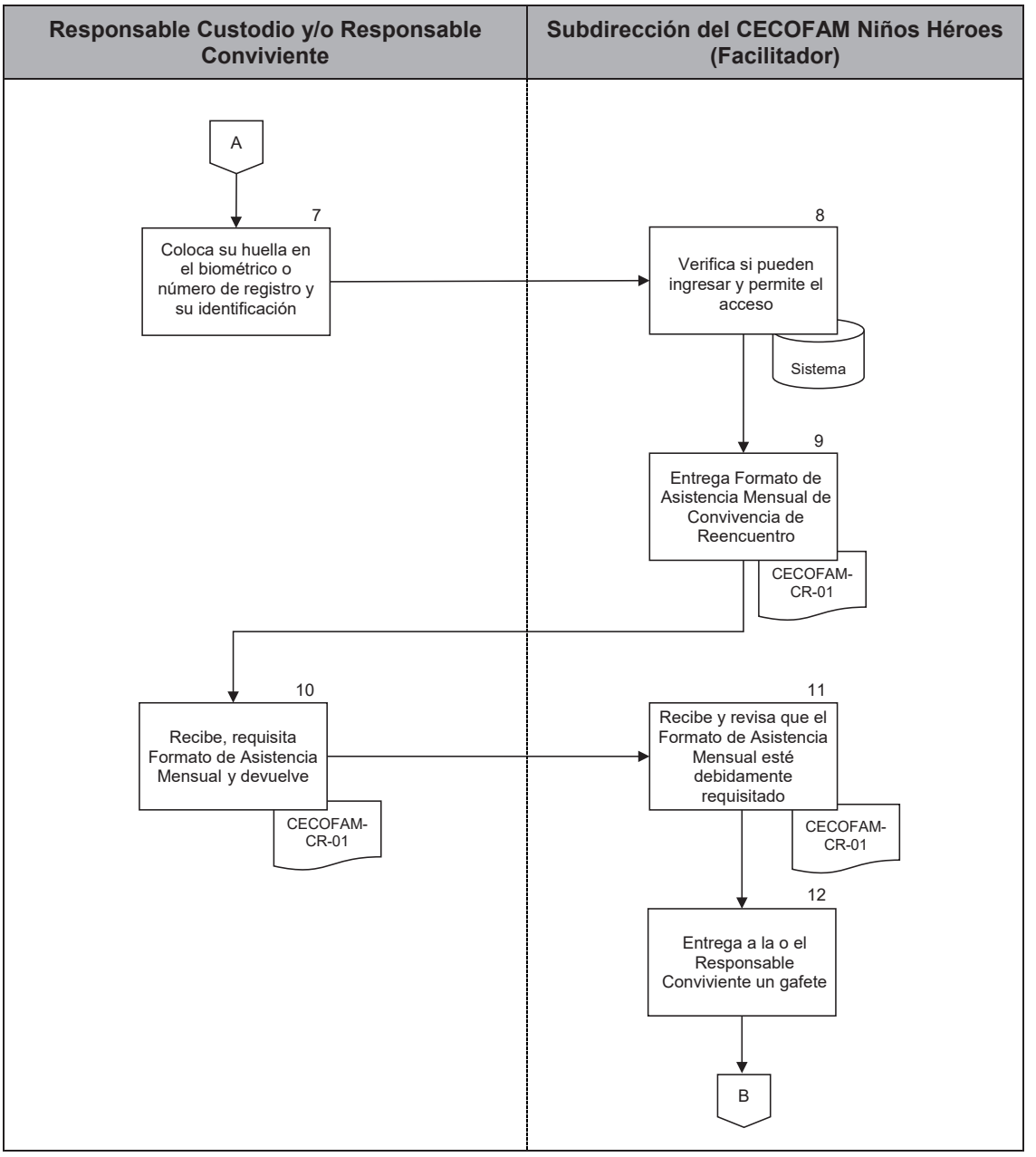

PJCDMX PODER JUDICIAL CIUDAD DE MÉXICO

MANUAL DE PROCEDIMIENTOS

PROCEDIMIENTOS

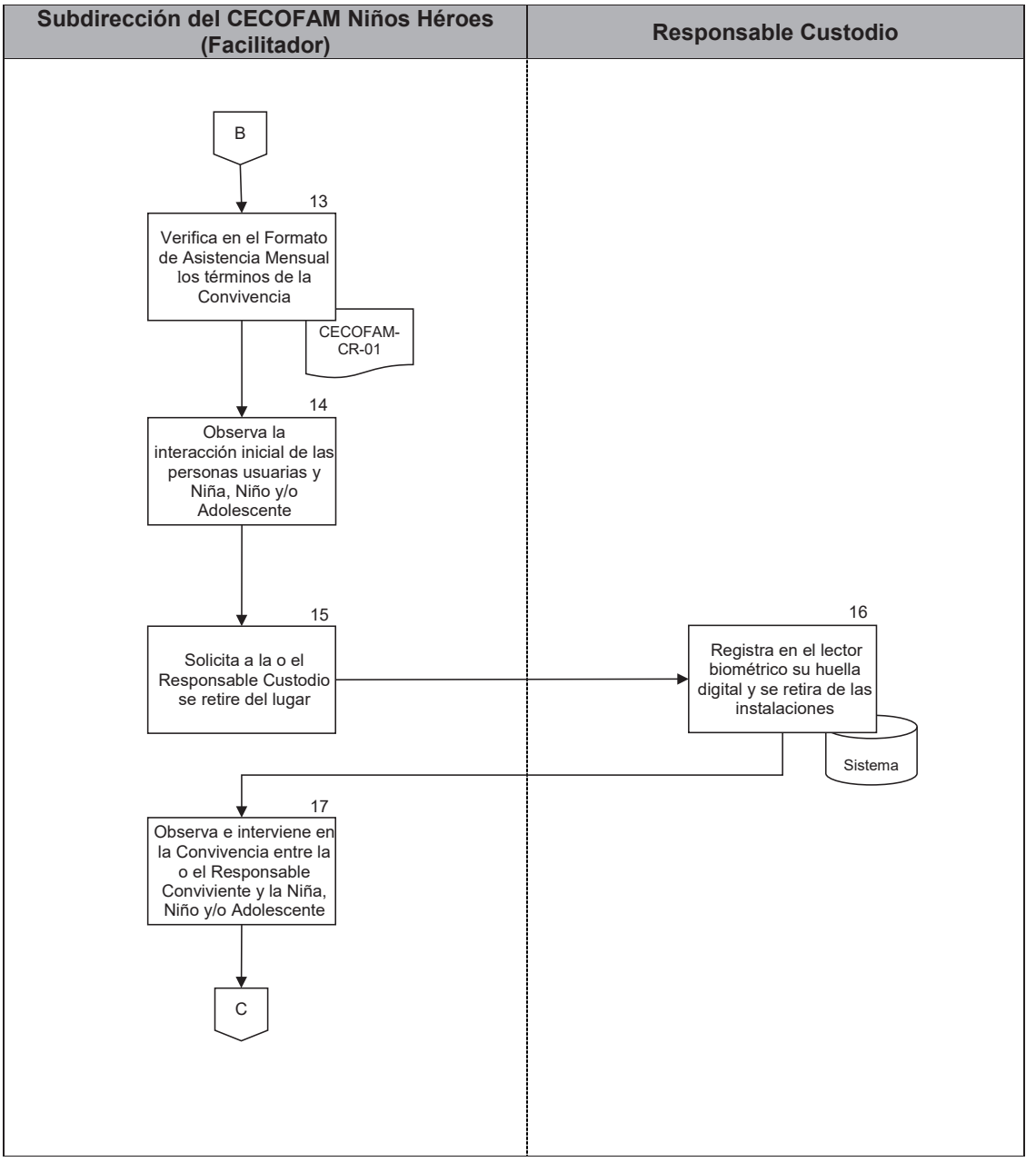

PJCDMX PODER JUDICIAL CIUDAD DE MÉXICO

MANUAL DE PROCEDIMIENTOS

PROCEDIMIENTOS

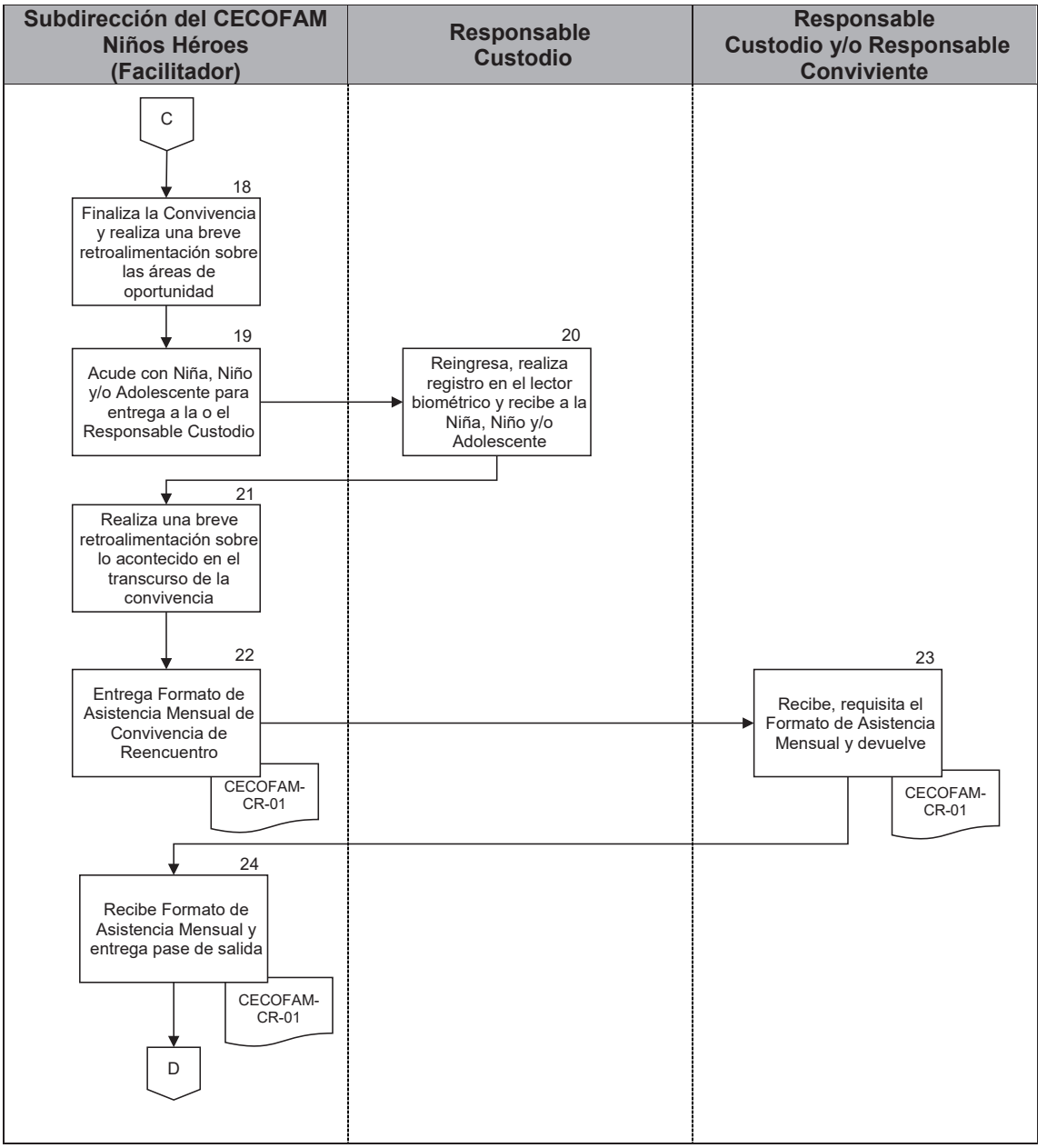

PJCDMX PODER JUDICIAL CIUDAD DE MÉXICO

MANUAL DE PROCEDIMIENTOS

PROCEDIMIENTOS

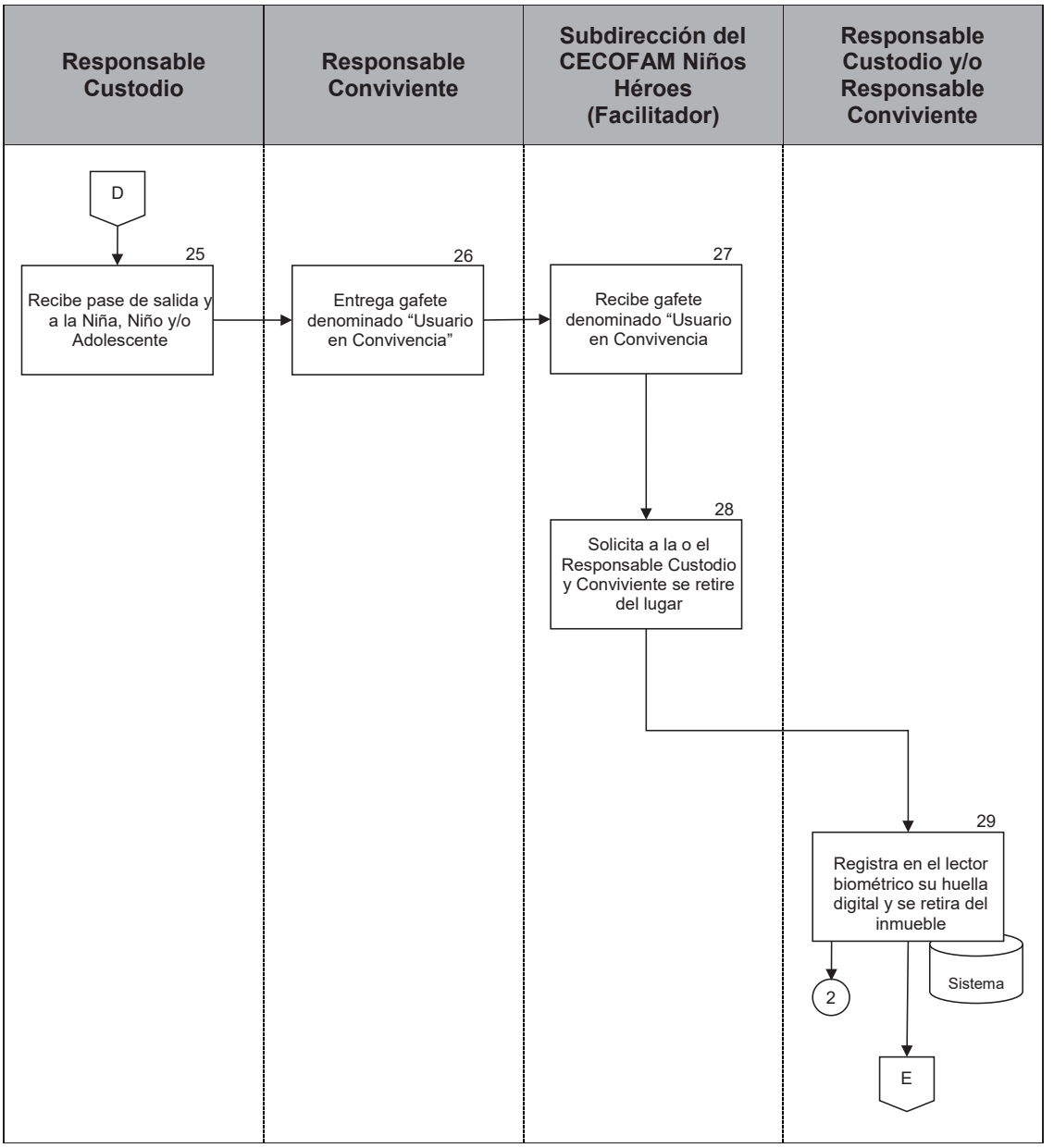

PJCDMX PODER JUDICIAL CIUDAD DE MÉXICO

MANUAL DE PROCEDIMIENTOS

PROCEDIMIENTOS

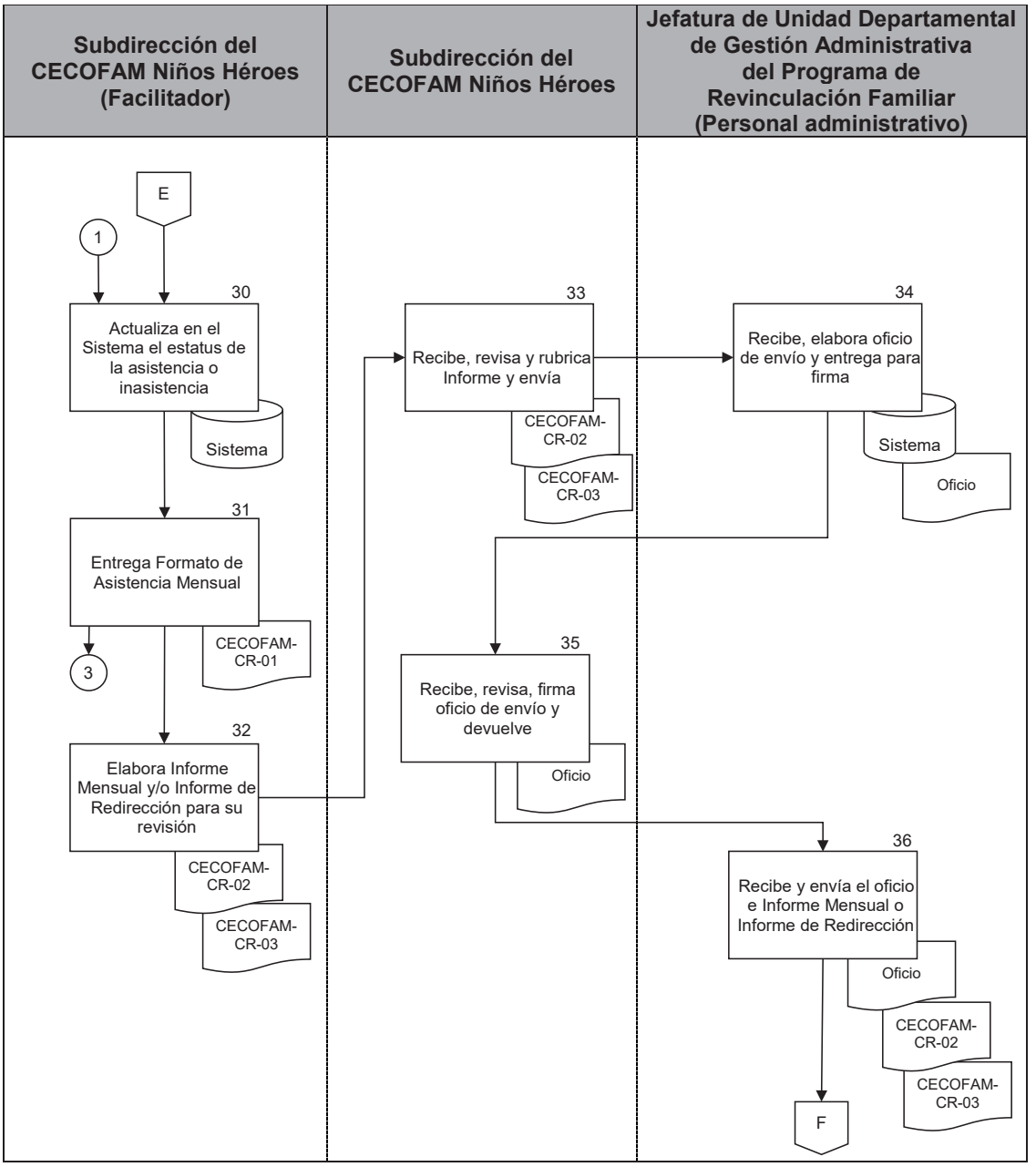

PJCDMX PODER JUDICIAL CIUDAD DE MÉXICO

MANUAL DE PROCEDIMIENTOS

PROCEDIMIENTOS

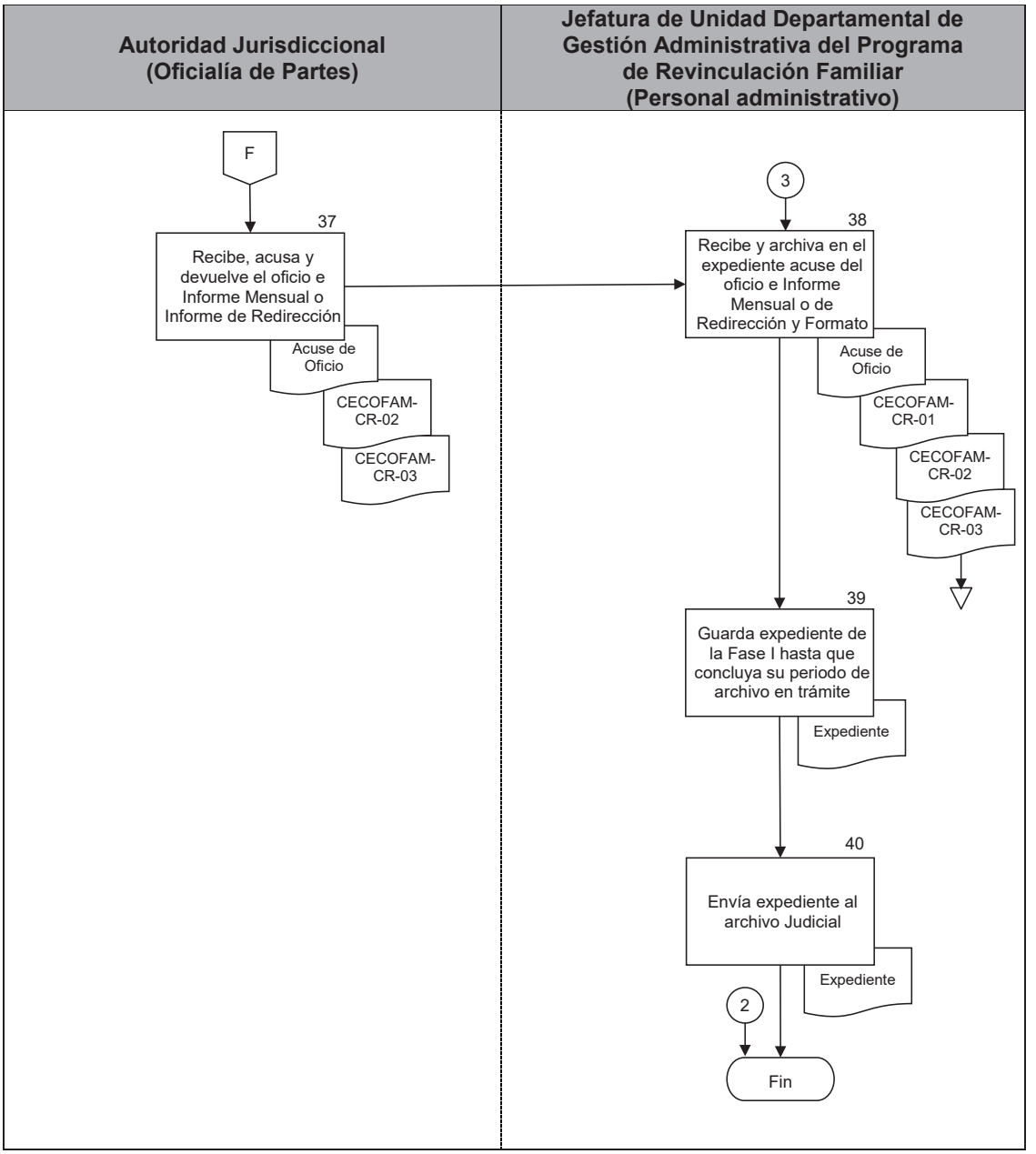

PJCDMX PODER JUDICIAL CIUDAD DE MÉXICO

INTERVENCIÓN ESPECIALIZADA TSJCDMX

Área: CECOFAM "Revinculación Familiar"

FORMATO DE ASISTENCIA MENSUAL
CONVIVENCIA DE REENCUENTRO

DATOS GENERALES:			
Sala o Juzgado:		Registro:	
Secretaria:		Reporte:	
Expediente o Toca:		Horario:	
Juicio:		Facilitador Asignado:	
NIÑA(S), NIÑO(S) O ADOLESCENTE(S):			
COMENTARIOS:			

FECHA DE CONVIVENCIA:							
RESPONSABLE CUSTODIO				CONVIVIENTE			
Nombre:				Nombre:			
Firma:				Firma:			
Hora Inicio:		Hora Fin:		Hora Inicio:		Hora Fin:	
FACILITADOR:							
Nombre:				Firma:			

CECOFAM-CR-01

Nota: La información es Confidencial y está Protegida por la "Ley de Protección de Datos en Posesión de Sujetos Obligados en la Ciudad de México."

PJCDMX PODER JUDICIAL CIUDAD DE MÉXICO

INTERVENCIÓN ESPECIALIZADA TSJCDMX

Área: CECOFAM "Revinculación Familiar"

FORMATO DE ASISTENCIA MENSUAL
CONVIVENCIA DE REENCUENTRO

DATOS GENERALES:			
Sala o Juzgado:	(1)	**Registro:**	(5)
Secretaria:	(2)	**Reporte:**	(6)
Expediente o Toca:	(3)	**Horario:**	(7)
Juicio:	(4)	**Facilitador Asignado:**	(8)
NIÑA(S), NIÑO(S) O ADOLESCENTE(S):			
(9)			
COMENTARIOS:			
(10)			

FECHA DE CONVIVENCIA:				(11)			
RESPONSABLE CUSTODIO				**CONVIVIENTE**			
Nombre:				**Nombre:**			
(12)				(16)			
Firma:	(13)			**Firma:**	(17)		
Hora Inicio:	(14)	**Hora Fin:**	(15)	**Hora Inicio:**	(18)	**Hora Fin:**	(19)
FACILITADOR:							
Nombre:	(20)			**Firma:**	(21)		

CECOFAM-CR-01

Nota: La información es Confidencial y está Protegida por la "Ley de Protección de Datos en Posesión de Sujetos Obligados en la Ciudad de México."

DESCRIPCIÓN DEL FORMATO

Nombre:	**FORMATO DE ASISTENCIA MENSUAL CONVIVENCIA DE REENCUENTRO**
Clave:	**CECOFAM-CR-01**
Objetivo:	Controlar asistencia de los participantes en la Convivencia de Reencuentro, constancia de asistencia de los mismos.
Elabora:	Centro de Convivencia Familiar Supervisada.
Número de tantos:	Original.
Distribución:	Original. - Archivo del Centro de Convivencia Familiar Supervisada.

INSTRUCTIVO DE LLENADO

No.	CONCEPTO	SE DEBE ANOTAR
1	SALA O JUZGADO	El número de Sala o Juzgado del cual proviene la Convivencia de Reencuentro, automáticamente el sistema proporciona el número.
2	SECRETARIA	El número de la Secretaría, automáticamente el sistema proporciona la letra.
3	EXPEDIENTE O TOCA	El número de toca en caso de que la Convivencia de Reencuentro haya sido ordenada por una Sala. Si procede de un Juzgado se anota el número de expediente, automáticamente el sistema lo proporciona.
4	JUICIO	El tipo de Juicio, automáticamente el sistema proporciona el tipo de Juicio.
5	REGISTRO	El número de Registro, automáticamente el sistema proporciona el número.
6	REPORTE	El número de reporte, automáticamente el sistema proporciona el número.
7	HORARIO	El día y horario de la Convivencia de Reencuentro, automáticamente el sistema proporciona la información.
8	FACILITADOR ASIGNADO	El nombre de la o el Facilitador, automáticamente el sistema proporciona el nombre en caso de haber sido asignado con anterioridad.

No.	CONCEPTO	SE DEBE ANOTAR
9	NIÑA(S), NIÑO(S) O ADOLESCENTE(S)	El nombre de las Niñas(s), Niño(s) o Adolescente(s), que participaran en la Convivencia de Reencuentro, automáticamente el sistema proporciona sus nombres.
10	COMENTARIOS	Los cometarios o las observaciones que la Autoridad Jurisdiccional haya realizado en el registro específico, automáticamente el sistema proporciona la información previamente cargada.
11	FECHA DE CONVIVENCIA	La fecha programada para la realización de la Convivencia de Reencuentro, automáticamente el sistema proporciona la fecha.
12	RESPONSABLE CUSTODIO NOMBRE	El nombre de la o el Responsable Custodio, automáticamente el sistema proporciona el nombre.
13	RESPONSABLE CUSTODIO FIRMA	La firma de la o el Responsable Custodio.
14	RESPONSABLE CUSTODIO HORA INICIO	La hora en la que inicia la Convivencia de Reencuentro.
15	RESPONSABLE CUSTODIO HORA FIN	La hora en la que termina la Convivencia de Reencuentro.
16	CONVIVIENTE NOMBRE	El nombre de la o el Responsable Conviviente, automáticamente el sistema proporciona el nombre.
17	CONVIVIENTE FIRMA	La firma de la o el Responsable Conviviente.

No.	CONCEPTO	SE DEBE ANOTAR
18	CONVIVIENTE HORA INICIO	La hora en la que inicia la Convivencia de Reencuentro.
19	CONVIVIENTE HORA FIN	La hora en la que termina la Convivencia de Reencuentro.
20	FACILITADOR NOMBRE	El nombre la o el Facilitador que supervise la Convivencia.
21	FACILITADOR FIRMA	La firma la o el Facilitador que supervise la Convivencia.

PJCDMX PODER JUDICIAL CIUDAD DE MÉXICO

INTERVENCIÓN ESPECIALIZADA TSJCDMX

Área: CECOFAM "Revinculación Familiar"

INFORME MENSUAL
Fase I Aprendizaje Formal, Convivencia de Reencuentro

No. De Registro:	
Fase:	
Nombre Responsable Custodio:	
Nombre Responsable Conviviente:	
Nombre de la niña, niño y/o adolescente:	

Tipo de juicio:	
Autoridad Ordenadora:	
No. De Expediente Judicial:	
Horario:	

PERÍODO DE INTERVENCIÓN.			
FECHA	MODALIDAD	ESTATUS	TIEMPO DE DURACIÓN

ANALISIS DE LA INTERACCIÓN FAMILIAR.	
INTERACCIÓN ENTRE LA O EL RESPONSABLE CONVIVIENTE, NIÑA, NIÑO Y/O ADOLESCENTE.	
HABILIDADES DE CRIANZA PRESENTES EN LA O EL RESPONSABLE CONVIVIENTE	
HABILIDADES DE CRIANZA PRESENTES EN LA O EL RESPONSABLE CUSTODIO	
INTERACCIÓN ENTRE LA PERSONA RESPONSABLE CUSTODIOY EL RESPONSABLE CONVIVIENTE	

1

CECOFAM CR-02

PJCDMX PODER JUDICIAL CIUDAD DE MÉXICO

INTERVENCIÓN ESPECIALIZADA TSJCDMX

Área: CECOFAM "Revinculación Familiar"

CONCLUSIONES.

RECOMENDACIONES.

REFERENCIAS.

Nota: Los datos presentados son el resultado de la observación y análisis del comportamiento y la conducta mostrada por los involucrados en las fechas señaladas, por lo que dichos datos corresponden únicamente al tiempo de las convivencias marcadas en el mismo.

Ciudad de México a ----------.

ATENTAMENTE.

_____
Lic. ----------
Profesión---------.
Cédula profesional ----------

De conformidad con lo dispuesto en la Constitución Política de los Estados Unidos Mexicanos y la de esta Ciudad; la Ley General de Protección de Datos Personales en Posesión de Sujetos Obligados; la Ley de Protección de Datos en Posesión de Sujetos Obligados de la Ciudad de México y los Lineamientos Generales de Protección de Datos Personales en Posesión de Sujetos Obligados de la Ciudad de México, se hace de su conocimiento que la información que se remite contiene datos personales, los que son considerados como cualquier información concerniente a personas físicas identificadas o identificables, por lo que, una persona física es identificable cuando su identidad pueda determinarse directa o indirectamente. En este sentido, los datos personales son estimados por la ley como confidenciales, por lo que, deben ser tratados bajo su más estricta responsabilidad en el debido cumplimiento de sus funciones, facultades y atribuciones derivadas de la ley que rige la protección de datos personales y su actuar como autoridad; por lo tanto, en cumplimiento al principio de confidencialidad, se debe garantizar que **exclusivamente el TITULAR DE LOS DATOS PUEDA ACCEDER A SUS DATOS PERSONALES,** o bien, la **PERSONA QUE ÉL AUTORICE**, o en su caso, la **AUTORIDAD COMPETENTE**.

2

CECOFAM CR-02

PJCDMX PODER JUDICIAL CIUDAD DE MÉXICO

INTERVENCIÓN ESPECIALIZADA TSJCDMX

Área: CECOFAM "Revinculación Familiar"

INFORME MENSUAL
Fase I Aprendizaje Formal, Convivencia de Reencuentro

No. De Registro:	(1)
Fase:	(2)
Nombre Responsable Custodio:	(3)
Nombre Responsable Conviviente:	(4)
Nombre de la niña, niño y/o adolescente:	(5)

Tipo de juicio:	(6)
Autoridad Ordenadora:	(7)
No. De Expediente Judicial:	(8)
Horario:	(9)

PERÍODO DE INTERVENCIÓN.			
FECHA (10)	MODALIDAD (11)	ESTATUS (12)	TIEMPO DE DURACIÓN (13)

ANALISIS DE LA INTERACCIÓN FAMILIAR.	
INTERACCIÓN ENTRE LA O EL RESPONSABLE CONVIVIENTE, NIÑA, NIÑO Y/O ADOLESCENTE.	(14)
HABILIDADES DE CRIANZA PRESENTES EN LA O EL RESPONSABLE CONVIVIENTE	(15)
HABILIDADES DE CRIANZA PRESENTES EN LA O EL RESPONSABLE CUSTODIO	(16)
INTERACCIÓN ENTRE LA PERSONA RESPONSABLE CUSTODIOY EL RESPONSABLE CONVIVIENTE	(17)

1

CECOFAM CR-02

PJCDMX PODER JUDICIAL CIUDAD DE MÉXICO

INTERVENCIÓN ESPECIALIZADA TSJCDMX

Área: CECOFAM "Revinculación Familiar"

CONCLUSIONES.
(18)

RECOMENDACIONES.
(19)

REFERENCIAS.
(20)

Nota: Los datos presentados son el resultado de la observación y análisis del comportamiento y la conducta mostrada por los involucrados en las fechas señaladas, por lo que dichos datos corresponden únicamente al tiempo de las convivencias marcadas en el mismo.

Ciudad de México a ---(21)---------.

ATENTAMENTE.

(22)
Lic. (23) ----------

Profesión (24)
Cédula profesional (25)

De conformidad con lo dispuesto en la Constitución Política de los Estados Unidos Mexicanos y la de esta Ciudad; la Ley General de Protección de Datos Personales en Posesión de Sujetos Obligados; la Ley de Protección de Datos en Posesión de Sujetos Obligados de la Ciudad de México y los Lineamientos Generales de Protección de Datos Personales en Posesión de Sujetos Obligados de la Ciudad de México, se hace de su conocimiento que la información que se remite contiene datos personales, los que son considerados como cualquier información concerniente a personas físicas identificadas o identificables, por lo que, una persona física es identificable cuando su identidad pueda determinarse directa o indirectamente. En este sentido, los datos personales son estimados por la ley como confidenciales, por lo que, deben ser tratados bajo su más estricta responsabilidad en el debido cumplimiento de sus funciones, facultades y atribuciones derivadas de la ley que rige la protección de datos personales y su actuar como autoridad; por lo tanto, en cumplimiento al principio de confidencialidad, se debe garantizar que **exclusivamente el TITULAR DE LOS DATOS PUEDA ACCEDER A SUS DATOS PERSONALES,** o bien, la **PERSONA QUE ÉL AUTORICE**, o en su caso, la **AUTORIDAD COMPETENTE**.

2

CECOFAM CR-02

DESCRIPCIÓN DEL FORMATO

Nombre:	**INFORME MENSUAL**
Clave:	**CECOFAM-CR-02**
Objetivo:	Informar a la Autoridad Jurisdiccional los avances, retrocesos y limitantes en la interacción parento-filial y coparental, en el lapso de un mes.
Elabora:	Centro de Convivencia Familiar Supervisada
Número de tantos:	Dos Originales
Distribución:	Original. - Archivo del Centro de Convivencia Familiar Supervisada Original. - Autoridad Jurisdiccional

INSTRUCTIVO DE LLENADO

No.	CONCEPTO	SE DEBE ANOTAR
1	NO. DE REGISTRO	El número de Registro de Convivencia de Rencuentro.
2	FASE	Número de Fase del Programa de Revinculación Familiar que corresponde.
3	NOMBRE RESPONSABLE CUSTODIO	El nombre del Responsable Custodio.
4	NOMBRE RESPONSABLE CONVIVIENTE	El nombre del Responsable Conviviente.
5	NOMBRE DE LA NIÑA, NIÑO O ADOLESCENTE	El nombre de las niña(s), niño(s) y/o adolescente(s), que participaran en la Convivencia de Rencuentro, automáticamente el sistema imprime sus nombres.
6	TIPO DE JUICIO	Es el tipo de controversia promovida por el Responsable Custodio o el Responsable Conviviente ante el juzgado de origen.
7	AUTORIDAD ORDENADORA	El número de Sala o Juzgado del cual proviene la Convivencia Asistida, automáticamente el sistema proporciona el número.
8	NO. DE EXPEDIENTE JUDICIAL	El número de toca o el número de expediente.
9	HORARIO	Día y horario de la convivencia.
10	FECHA DEL PERIODO DE INTERVENCIÓN	Fechas de las convivencias programadas (día, mes y año)

No.	CONCEPTO	SE DEBE ANOTAR
11	MODALIDAD	Modalidad en la que se realiza la convivencia (presencial, videollamada o mixta).
12	ESTATUS	Elegir el estatus de la convivencia (Realizada, No realizada, Realizada parcialmente, Ausencia de la o el Responsable Conviviente, Ausencia de la o el Responsable Custodio, Ausencia de ambas partes, Negativa de la niña, niño y /o adolescente a convivir, No realizada por otras causas)
13	TIEMPO DE DURACIÓN	El tiempo en minutos u horas que duraron las Convivencias de Rencuentro.
14	INTERACCIÓN ENTRE LA O EL RESPONSABLE CONVIVIENTE NIÑO, NIÑA Y/O ADOLESCENTE	Actitudes, conductas y calidad de comunicación durante los encuentros realizados.
15	HABILIDADES DE CRIANZA PRESENTES EN LA O EL RESPONSABLE CONVIVIENTE	Análisis de la “Guía para la Observación” de convivencias para la Re-vinculación, Intervenciones específicas realizadas para mejorar las habilidades.
16	HABILIDADES DE CRIANZA PRESENTES EN LA O EL RESPONSABLE CUSTODIO	Análisis de la “Guía para la Observación” de convivencias para la Re-vinculación, Intervenciones específicas realizadas para mejorar las habilidades.
17	COMUNICACIÓN ENTRE LA PERSONA RESPONSABLE	Calidad y tipo de comunicación entre las partes involucradas en el juicio, Actitudes y conductas realizadas, Acciones realizadas para mejorar o fortalecer la comunicación.

No.	CONCEPTO	SE DEBE ANOTAR
	CUSTODIO Y LA O EL RESPONSABLE CONVIVIENTE	
18	CONCLUSIONES	Gráficas, efectos de la intervención realizada (los posibles avances o retrocesos en el desarrollo de la convivencia de todos los involucrados), aspectos a continuar trabajando.
19	RECOMENDACIONES	Próximas intervenciones a realizar para coadyuvar el proceso de Revinculación Familiar.
20	REFERENCIAS.	Referencias Teóricas que dan sustento a la opinión profesional del Facilitador(a)
21	FECHA.	Día, mes y año en el que se elaboró el informe mensual de Convivencia Asistida.
22	FIRMA.	Firma del Facilitador(a) que realizó el seguimiento de la Convivencia Asistida
23	NOMBRE	Nombre completo del Facilitador(a) que realizó el seguimiento de la Convivencia de Reencuentro
24	PROFESIÓN	Profesión del Facilitador(a) que realizó el seguimiento de la Convivencia de Reencuentro
25	CÉDULA PROFESIONAL	Número de Cédula Profesional del Facilitador(a) que realizó el seguimiento de la Convivencia de Reencuentro

PJCDMX PODER JUDICIAL CIUDAD DE MÉXICO

INTERVENCIÓN ESPECIALIZADA TSJCDMX

Área: CECOFAM "Revinculación Familiar"

INFORME DE REDIRECCIÓN
FASE I APRENDIZAJE FORMAL, CONVIVENCIA DE REENCUENTRO

Autoridad Ordenadora:	
No. de Expediente Judicial:	
Registro:	

Tipo de juicio:	
Responsable Custodio:	
Responsable Conviviente:	
Nombre de la niña, niño y/o adolescente:	

METODOLOGÍA.
▪

PERÍODO DE INTEVENCIÓN.

ANÁLISIS DE LA INTERACCIÓN FAMILIAR

CONCLUSIONES

RECOMENDACIÓNES

Programa de Revinculación Familiar			
Fase I Aprendizaje Formal, Convivencia de Reencuentro		Fase III Expansión, Convivencia en Espacios Semi-Libres	
Fase II Aprendizaje Práctico, Convivencia Asistida		Fase IV Independencia, Entrega-Recepción de Niña, Niño y/o Adolescente.	

1 CECOFAM-CR-03

PJCDMX PODER JUDICIAL CIUDAD DE MÉXICO

INTERVENCIÓN ESPECIALIZADA TSJCDMX

Área: CECOFAM "Revinculación Familiar"

Proceso de Reforzamiento Transversal	
Talleres Psicoeducativos	
Pláticas Asistidas	

Canalización	
Baja por no cumplir con el ordenamiento judicial	
Evaluación Psicológica	
Terapia Psicológica	
Evaluación Psiquiátrica	
Otros compromisos: convivencia libre	

REFERENCIAS

Nota: Los datos presentados son el resultado de la observación y análisis del comportamiento y la conducta mostrada por los involucrados en las fechas señaladas, por lo que dichos datos corresponden únicamente al tiempo de las convivencias marcadas en el mismo.

Ciudad de México a ------.

ATENTAMENTE.

_____

Lic. ----------
Profesión -------.

Cédula profesional -------

De conformidad con lo dispuesto en la Constitución Política de los Estados Unidos Mexicanos y la de esta Ciudad; la Ley General de Protección de Datos Personales en Posesión de Sujetos Obligados; la Ley de Protección de Datos en Posesión de Sujetos Obligados de la Ciudad de México y los Lineamientos Generales de Protección de Datos Personales en Posesión de Sujetos Obligados de la Ciudad de México, se hace de su conocimiento que la información que se remite contiene datos personales, los que son considerados como cualquier información concerniente a personas físicas identificadas o identificables, por lo que, una persona física es identificable cuando su identidad pueda determinarse directa o indirectamente. En este sentido, los datos personales son estimados por la ley como confidenciales, por lo que, deben ser tratados bajo su más estricta responsabilidad en el debido cumplimiento de sus funciones, facultades y atribuciones derivadas de la ley que rige la protección de datos personales y su actuar como autoridad; por lo tanto, en cumplimiento al principio de confidencialidad, se debe garantizar que **exclusivamente el TITULAR DE LOS DATOS PUEDA ACCEDER A SUS DATOS PERSONALES,** o bien, la **PERSONA QUE ÉL AUTORICE**, o en su caso, la **AUTORIDAD COMPETENTE**.

2 CECOFAM-CR-03

PJCDMX PODER JUDICIAL CIUDAD DE MÉXICO

MANUAL DE PROCEDIMIENTOS

PROCEDIMIENTOS

PJCDMX PODER JUDICIAL CIUDAD DE MÉXICO

INTERVENCIÓN ESPECIALIZADA TSJCDMX

Área: CECOFAM "Revinculación Familiar"

INFORME DE REDIRECCIÓN
FASE I APRENDIZAJE FORMAL, CONVIVENCIA DE REENCUENTRO

Autoridad Ordenadora:	**(1)**
No. de Expediente Judicial:	**(2)**
Registro:	**(3)**

Tipo de juicio:	**(4)**
Responsable Custodio:	**(5)**
Responsable Conviviente:	**(6)**
Nombre de la niña, niño y/o adolescente:	**(7)**

METODOLOGÍA. (8)

PERÍODO DE INTEVENCIÓN. (9)

ANÁLISIS DE LA INTERACCIÓN FAMILIAR (10)

CONCLUSIONES (11)

RECOMENDACIÓNES (12)

Programa de Revinculación Familiar (13)			
Fase I Aprendizaje Formal, Convivencia de Reencuentro		Fase III Expansión, Convivencia en Espacios Semi-Libres	
Fase II Aprendizaje Práctico, Convivencia Asistida		Fase IV Independencia, Entrega-Recepción de Niña, Niño y/o Adolescente.	

1 CECOFAM-CR-03

PJCDMX PODER JUDICIAL CIUDAD DE MÉXICO

INTERVENCIÓN ESPECIALIZADA TSJCDMX

Área: CECOFAM "Revinculación Familiar"

Proceso de Reforzamiento Transversal (14)	
Talleres Psicoeducativos	
Pláticas Asistidas	

Canalización (15)	
Baja por no cumplir con el ordenamiento judicial	
Evaluación Psicológica	
Terapia Psicológica	
Evaluación Psiquiátrica	
Otros compromisos: convivencia libre	

REFERENCIAS (16)

Nota: Los datos presentados son el resultado de la observación y análisis del comportamiento y la conducta mostrada por los involucrados en las fechas señaladas, por lo que dichos datos corresponden únicamente al tiempo de las convivencias marcadas en el mismo.

Ciudad de México a --(17)----.

ATENTAMENTE.

(18)

Lic. ------(19)---------
Profesión --(20)------.

Cédula profesional ---(21)-----

De conformidad con lo dispuesto en la Constitución Política de los Estados Unidos Mexicanos y la de esta Ciudad; la Ley General de Protección de Datos Personales en Posesión de Sujetos Obligados; la Ley de Protección de Datos en Posesión de Sujetos Obligados de la Ciudad de México y los Lineamientos Generales de Protección de Datos Personales en Posesión de Sujetos Obligados de la Ciudad de México, se hace de su conocimiento que la información que se remite contiene datos personales, los que son considerados como cualquier información concerniente a personas físicas identificadas o identificables, por lo que, una persona física es identificable cuando su identidad pueda determinarse directa o indirectamente. En este sentido, los datos personales son estimados por la ley como confidenciales, por lo que, deben ser tratados bajo su más estricta responsabilidad en el debido cumplimiento de sus funciones, facultades y atribuciones derivadas de la ley que rige la protección de datos personales y su actuar como autoridad; por lo tanto, en cumplimiento al principio de confidencialidad, se debe garantizar que **exclusivamente el TITULAR DE LOS DATOS PUEDA ACCEDER A SUS DATOS PERSONALES,** o bien, la **PERSONA QUE ÉL AUTORICE**, o en su caso, la **AUTORIDAD COMPETENTE**.

2 CECOFAM-CR-03

DESCRIPCIÓN DEL FORMATO

Nombre:	**INFORME DE REDIRECCIÓN**
Clave:	**CECOFAM-CR-03**
Objetivo:	Informar a la Autoridad Jurisdiccional los avances de la interacción parento-filial y coparental de la Convivencia realizada durante un lapso de tres meses.
Elabora:	Centro de Convivencia Familiar Supervisada
Número de tantos:	Dos Originales
Distribución:	Original. - Archivo del Centro de Convivencia Familiar Supervisada Original. - Autoridad Jurisdiccional

INSTRUCTIVO DE LLENADO

No.	CONCEPTO	SE DEBE ANOTAR
1	AUTORIDAD ORDENADORA	El número de Sala o Juzgado del cual proviene la Convivencia de Reencuentro.
2	NO. DE EXPEDIENTE JUDICIAL	El número de toca o número de expediente.
3	REGISTRO	El número de la Convivencia de Reencuentro.
4	TIPO DE JUICIO	Es el tipo de controversia promovida por el responsable custodio o el conviviente ante el juzgado de origen.
5	RESPONSABLE CUSTODIO	El nombre de la persona que se presenta como custodio.
6	RESPONSABLE CONVIVIENTE	El nombre de la persona que se presenta como Conviviente.
7	NOMBRE DE LA NIÑA, NIÑO O ADOLESCENTE	El nombre de las Niña(s), Niño(s) y Adolescente(s), que participaran en la Convivencia de Reencuentro.
8	METODOLOGÍA	Los diversos aspectos a considerar para la integración del informe de Redirección como son: Observación de la interacción de la dinámica parento-filial y/o familiar, Retroalimentación in vivo, Intervención para la implementación de estrategias que permitan el fortalecimiento y/o establecimiento de la vinculación parental y/o familiar, etc.

No.	CONCEPTO	SE DEBE ANOTAR
9	PERIODO DE INTERVENCIÓN	Fechas en las que se realizó la Convivencia de Reencuentro.
10	ANÁLISIS DE LA INTERACCIÓN FAMILIAR	Análisis breve de la información vertida en los reportes mensuales enviados previamente.
11	CONCLUSIONES	Logros y/o limitaciones respecto de la Información de los cuatro rubros reportados mensualmente (habilidades de crianza de la o el Responsable Conviviente y la o el Responsable Custodio, interacción entre conviviente y niños; comunicación entre la persona responsable del niño y el conviviente), resolución o incremento de conflictos que se hayan presentado durante el proceso.
12	RECOMENDACIONES	Se informan los aspectos importantes para continuar reforzando y /o fortaleciendo o los retrocesos y nuevas problemáticas que se presentaron. Se sugiere la fase del programa a la que serán enviados, con una breve justificación cuando la Revinculación Familiar es positiva o a diversos servicios que pueden ser enviados si la interacción parento-filial se torna dañina para la o el Niña, Niño y/o Adolescente.
13	PROGRAMA DE REVINCULACIÓN FAMILIAR	Se marca con una “X” el Programa Orientado a otorgar elementos de Convicción a la Autoridad Jurisdiccional a través de la Fase I de Aprendizaje Formal, Fase II Aprendizaje Práctico, Fase III, Expansión, Fase IV Independencia, según corresponda.

No.	CONCEPTO	SE DEBE ANOTAR
14	PROCESO DE REFORZAMIENTO TRANSVERSAL	Se marca con una “X” el apoyo a los integrantes de la familia, de manera paralela a las fases del Programa para la adquisición de conocimientos y herramientas que les permitan favorecer la re vinculación familiar, según corresponda.
15	CANALIZACIÓN	Se marca con una “X” la recomendación (cuando la relación parento filial y/o coparental sea dañina para la Niña, Niño o Adolescente, no cumpla con los lineamientos o llegue a compromisos)
16	REFERENCIAS	Referencias Teóricas que dan sustento a la opinión profesional de la o el Facilitador.
17	FECHA	Día, mes y año en el que se elaboró el informe mensual de Entrega-Recepción.
18	FIRMA	Firma de la o el Facilitador que observó la Convivencia.
19	NOMBRE	Nombre completo del Facilitador(a) que realizó el seguimiento de la Convivencia de Reencuentro
20	PROFESIÓN	Profesión del Facilitador(a) que realizó el seguimiento de la Convivencia de Reencuentro
21	CÉDULA PROFESIONAL	Número de Cédula Profesional del Facilitador(a) que realizó el seguimiento de la Convivencia de Reencuentro

PJCDMX PODER JUDICIAL CIUDAD DE MÉXICO

MANUAL DE PROCEDIMIENTOS

PROCEDIMIENTOS

Procedimiento: CIEAJ-017	Fase II Aprendizaje Práctico, Convivencia Asistida.
Objetivo general:	Instrumentar acciones para reforzar la vinculación materno o paterno-filial cuando la Niña, Niño y/o Adolescente no requiera de una asistencia estrecha, y con ello fortalecer la comunicación coparental dirigida a cumplir los objetivos de crianza en común.
Políticas y normas de operación:	

1. La Fase II se realizará conforme a las Bases del Centro de Convivencia Familiar Supervisada vigentes.

2. Las Convivencias Asistidas se llevarán a cabo en el Centro de Convivencia Familiar Supervisada Plaza Juárez por un período aproximado de 3 meses, a través de interacciones entre la o el Responsable Conviviente, la Niña, Niño y/o Adolescente y la participación activa de la o el Responsable Custodio, una vez a la semana con duración aproximada de 2 a 3 horas, mediante la Convivencia Asistida.

3. La o el Facilitador, es decir, el Personal Operativo especialista en Trabajo Social y Psicología, a través de la observación y retroalimentación de resultados auxiliará a la familia a alcanzar el objetivo de la fase.

4. De conformidad a la demanda del servicio, se asignará de manera simultánea a cada Facilitador de 3 a 5 familias.

5. Cuando por cuestiones de salud o desconocimiento, las personas usuarias no puedan escribir, el Personal de la Dirección del Centro de Convivencia Familiar Supervisada, los apoyará en el registro necesario en su presencia y se les pedirá que coloquen su huella digital en caso de no saber firmar.

6. En caso de que la o el Responsable Custodio o la o el Responsable Conviviente no se presente a la Convivencia Asistida, la o el Facilitador concluirá el servicio en punto de la hora, ya que las personas usuarias deben llegar 10 minutos antes de iniciado el servicio, posteriormente se pedirá que se retire del lugar. Sin embargo, si una vez concluido el tiempo de espera, se encuentran en las instalaciones la Niña, Niño y/o Adolescente, la o el Responsable Custodia y la o el Responsable Custodio o Tercero Emergente, deberá privilegiarse el desarrollo de la Convivencia, al estar de acuerdo con la misma la Niña, Niño y/o Adolescente. Asimismo, a través de Compromiso Coparental ambas partes deberán comprometerse a dar cumplimiento estricto a los horarios de inicio y fin de la Convivencia en lo subsecuente.

7. El acceso a las instalaciones se dará mediante Sistema Biométrico, si existe falla en el mismo, se solicitará alguna identificación oficial vigente (Credencial del INE, Pasaporte, Cédula Profesional con fotografía o Cartilla Militar y en caso de personas extranjeras, cualquier identificación expedida por el Instituto Nacional de Migración).

8. En el supuesto de que no se porte alguna de las identificaciones y se encuentren la o el Responsable Conviviente y la o el Responsable Custodio o la o el Tercero Emergente, se dará el servicio correspondiente al existir un reconocimiento de uno de estos, sobre el que no presente su identificación.

9. La o el Responsable Custodio o la o el Tercero Emergente, necesariamente deberá entregar a la Niña, Niño y/o Adolescente a la o el Responsable Conviviente para el inicio de su Convivencia, y por ningún motivo, podrá dejarlo a cargo de la o el Facilitador o del personal adscrito a la Dirección del Centro de Convivencia Familiar Supervisada, respetando en todo momento los horarios establecidos.

10. Si el Personal de Seguridad que apoya a la Dirección del Centro de Convivencia Familiar Supervisada percibe indicios de que alguno de las personas usuarias presenta aliento alcohólico, se le negará el acceso a las instalaciones y se informará a la Autoridad Jurisdiccional a través de Nota Informativa.

11. En caso de que la o el Responsable Conviviente, la Niña, Niño y/o Adolescente, sufra alguna lesión o complicación de salud, la o el Facilitador, y/o Autoridades de la Dirección del Centro de Convivencia Familiar Supervisada, solicitarán de inmediato, apoyo del médico adscrito o del Personal de Seguridad para el llamado de los servicios de emergencia.

12. Al término del horario de la Convivencia Asistida, la o el Responsable Conviviente deberá esperar en el lugar hasta que la o el Responsable Custodio o la o el Tercero Emergente se presente a recoger a la Niña, Niño y/o Adolescente.

13. Si la o el Responsable Custodio o la o el Tercero Emergente no se presenta a recoger a la Niña, Niño y/o Adolescente al término del horario de la Convivencia Asistida, se buscará localizar vía telefónica a la o el Responsable Custodio o la o el Tercero Emergente.

14. Si no se localiza a la o el Responsable Custodio o la o el Tercero Emergente se pondrá a disposición de la o el Responsable Conviviente el servicio de la Policía Auxiliar de la Ciudad de México, para que lo trasladen junto con la Niña, Niño y/o Adolescente a la Agencia del Ministerio Público, lo que se hará del conocimiento a la Autoridad Jurisdiccional a través de Nota Informativa.

15. La o el Facilitador brindará retroalimentación a la o el Responsable Conviviente y/o a la o el Responsable Custodio, con el objeto de mejorar la interacción parento-filial o coparental, ya sea al término del encuentro o mediante cita.

16. La o el Facilitador realizará observación de la interacción parento-filial al interior de las salas lúdicas, para tal efecto podrá auxiliarse de prestadores(as) de servicio social y/o de prácticas profesionales.

17. En caso de ser necesario, se solicitará mediante escrito a la Autoridad Jurisdiccional, la autorización para que la o el Facilitador asignado realice revisión del expediente judicial.

18. La o el Facilitador a cargo de la Convivencia, utilizará como opción para poder constituir en ciertos casos los informes enviados a la Autoridad Jurisdiccional, métodos clínicos propios de su perfil profesional, con el objetivo de identificar y advertir rasgos o indicadores de las o los Responsables Custodios y/o las o los Responsables Convivientes, que pongan en riesgo el desarrollo psicosocioemocional de las Niñas, Niños y/o Adolescentes.

19. Se remitirá a la Autoridad Jurisdiccional Nota Informativa en el término de 5 días hábiles, para hacer de su conocimiento hechos relevantes acontecidos durante la Convivencia familiar, así como el incumplimiento del Régimen de Visitas y Convivencias de manera consecutiva y/o recurrente de la o el Responsable Custodio y/o Responsable Conviviente.

20. La Autoridad Jurisdiccional recibirá un informe mensual por escrito, en el que se le dará a conocer el análisis de la interacción familiar y/o las recomendaciones sugeridas por la o el Facilitador, mismo que se enviará en un término de 15 días hábiles.

21. Previo a los 3 meses de la Fase II, se dará a conocer a la o el Responsable Conviviente y/o la o el Responsable Custodio la transición de fase, a efecto de que firmen la "Carta de Recepción de Horarios" y con ello dar continuidad a la Convivencia en el Programa de Revinculación Familiar, lo que se informará a la Autoridad Jurisdiccional. Sin embargo, en caso de negativa por parte de la o el Responsable Conviviente y/o la o el Responsable Custodio para suscribir dicho documento, la o el Facilitador emitirá un Informe de Redirección con el análisis de la dinámica familiar y la recomendación para transitar a una nueva fase en función del interés superior de la Niña, Niño y/o Adolescente, el cual se remitirá vía oficio a la Autoridad Jurisdiccional con los horarios sugeridos.

22. Si se advierte en un período de 1 mes, que la o el Responsable Custodio o la o el Responsable Conviviente no han contribuido para alcanzar el objetivo de la Fase II y lograr la Revinculación Familiar, o se detecte negativa de la Niña, Niño y/o Adolescente para convivir, la o el Facilitador emitirá un Informe de Redirección con análisis de la interacción familiar y hará la recomendación de Baja Administrativa, mismo que se enviará en un término de 15 días hábiles a la Autoridad Jurisdiccional.

23. Se aplicará encuesta de satisfacción a la o el Responsable Custodio, la o el Responsable Conviviente, y a la Niña, Niño y/o Adolescente, en los meses de febrero, mayo, agosto y noviembre.

24. Se informará por oficio las inasistencias de la o el Responsable Custodio, la o el Responsable Conviviente, Niña, Niño y/o Adolescente, para efecto de que la Autoridad Jurisdiccional autorice la Baja Administrativa.

25. La inscripción de las personas usuarias a los Talleres Psicoeducativos estará a cargo de la o el Facilitador que acompaña la Convivencia y se realizará al inicio de la Fase II.

26. La o el Facilitador desarrollará Pláticas Asistidas con la o el Responsable Custodio y la o el Responsable Conviviente, las cuales podrán realizarse de manera semanal, quincenal o mensual según sea necesario para la consecución de acuerdos coparentales en función del cumplimiento del Régimen de Visitas y Convivencias.

27. En caso de negativa por parte de la o el Responsable Custodio y/o la o el Responsable Conviviente a participar en ellas, éstas se solicitarán mediante oficio a la Autoridad Jurisdiccional de referencia.

28. En caso de que la Niña, Niño y/o Adolescente manifieste indisposición para llevar a cabo el encuentro, la o el facilitador indagará la razón de su malestar y de ser necesario lo remitirá con el personal médico asignado al Centro si se cuenta con dicho personal.

29. De presentarse algún caso en el cual la o el Responsable Custodio y/o la o el Responsable Conviviente, muestren algún tipo de discapacidad (auditiva, visual, motriz, intelectual u otras), que hablen otro idioma o dialecto que impida establecer la comunicación directa con ellos, se solicitará a la Autoridad Jurisdiccional el apoyo especializado correspondiente.

30. En aquellos casos que la familia requiera pautas conductuales específicas de aspectos relacionados con alimentación, higiene y/o salud, se utilizará la Bitácora de Cuidados y Atenciones.

31. En aquellos casos en los que no se cuente con información personal de la o el Responsable Custodio y/o la o el Responsable Conviviente se dará para su llenado el “Formato único para recabar datos personales”, previa lectura del Aviso de Privacidad correspondiente.

32. Para que las personas usuarias que se inscriban en diversos cursos y talleres impartidos por la Fundación “Carlos Slim”, se utilizará la “Carta Compromiso Adultos FCS”.

No.	Área.	Descripción de la actividad.	Documentos y/o sistemas de apoyo.
1	Subdirección del CECOFAM Niños Héroes / Subdirección del CECOFAM Plaza Juárez (Personal administrativo)	Entrega el Informe de Entrevista Diagnóstica o Informe de Redirección, en el cual indica que deberá integrar a las y a personas usuarias a la Fase II del Programa al personal administrativo de la Jefatura de Unidad Departamental de Gestión Administrativa del Programa de Revinculación Familiar.	
2	Jefatura de Unidad Departamental de Gestión Administrativa del Programa de Revinculación Familiar (Personal administrativo)	Recibe el Informe de Entrevista Diagnóstica o Informe de Redirección, programa la Convivencia Asistida y entrega Listado de Asignación y Formato de Asistencia Mensual de Convivencia Asistida a la o el Facilitador.	
3 4 5 6	Subdirección del CECOFAM Plaza Juárez (Facilitador)	Recibe Listado de Asignación y Formato de Asistencia Mensual de Convivencia Asistida. Espera a la o el Responsable Custodio y a la o el Responsable Conviviente para la Convivencia Asistida. **¿Asisten ambos Responsables?** **No.** Continúa en la actividad no.5 **Sí.** Continúa en la actividad no. 6 Informa a la o el Responsable Custodio o la o el Responsable Conviviente que no se podrá llevar a cabo la Convivencia Asistida y solicita se retire. (Continúa en la actividad no. 30) Recibe a la o el Responsable Custodio y la o el Responsable Conviviente para realizar la Convivencia Asistida, solicita coloque su huella en el lector biométrico, número de registro y/o su identificación.	

No.	Área.	Descripción de la actividad.	Documentos y/o sistemas de apoyo.
7	Responsable Custodio y/o Responsable Conviviente	Coloca su huella en el lector biométrico o indica su número de registro y presenta su identificación.	
8 9	Subdirección del CECOFAM Plaza Juárez (Facilitador)	Verifica en el Sistema autorizado por el Pleno del Consejo, si la o el Responsable Custodio acompañado de la Niña, Niño y/o Adolescente y/o la o el Responsable Conviviente pueden ingresar a las instalaciones y le permite el acceso. Entrega a la o el Responsable Custodio y/o a la o el Responsable Conviviente, Formato de Asistencia Mensual de Convivencia Asistida.	• Sistema
10	Responsable Custodio y/o la o el Responsable Conviviente	Recibe, requisita el “Formato de Asistencia Mensual Convivencia Asistida” (CECOFAM-CA-01) y devuelve a la o el Facilitador.	• Formato CECOFAM-CA-01
11 12 13 14	Subdirección del CECOFAM Plaza Juárez (Facilitador)	Recibe y revisa que el Formato de Asistencia Mensual de Convivencia Asistida esté debidamente requisitado. Entrega a la o el Responsable Conviviente un gafete denominado “Usuario en Convivencia”. Verifica en el Formato de Asistencia Mensual de Convivencia Asistida los términos en los que se debe llevar a cabo la Convivencia. Observa la interacción inicial de la o el Responsable Conviviente, la o el Responsable Custodio y Niña, Niño y/o Adolescente.	

No.	Área.	Descripción de la actividad.	Documentos y/o sistemas de apoyo.
15	Subdirección del CECOFAM Plaza Juárez (Facilitador)	Solicita a la o el Responsable Custodio se retire del lugar.	
16	Responsable Custodio	Registra en el lector biométrico su huella digital y se retira de las instalaciones.	
17 18 19	Subdirección del CECOFAM Plaza Juárez (Facilitador)	Observa la interacción parento-filial, permite la interacción libre y de ser necesario realiza recomendaciones a la o el Responsable Conviviente. Finaliza la Convivencia Asistida y realiza breve retroalimentación a la o el Responsable Conviviente sobre las áreas de oportunidad para mejorar la interacción parento-filial. Acude en compañía de la o el Responsable Conviviente, la Niña, Niño y/o Adolescente, para su entrega a la o el Responsable Custodio.	
20	Responsable Custodio	Reingresa a las instalaciones y realiza registro en el lector biométrico y recibe a la Niña, Niño y/o Adolescente.	
21	Subdirección del CECOFAM Plaza Juárez (Facilitador)	Realiza una breve retroalimentación con la o el Responsable Custodio, sobre lo acontecido en el transcurso de la Convivencia respecto de la Niña, Niño y/o Adolescente, o de alguna situación durante el desarrollo de la Convivencia y los deja con el personal administrativo de la Subdirección del CECOFAM Plaza Juárez.	

No.	Área.	Descripción de la actividad.	Documentos y/o sistemas de apoyo.
22	Subdirección del CECOFAM Plaza Juárez (Facilitador)	Entrega a la o el Responsable Custodio y a la o el Responsable Conviviente el Formato de Asistencia Mensual.	
23	Responsable Custodio y/o Responsable Conviviente	Recibe, requisita el "Formato de Asistencia Mensual de Conviviencia Asistida" (CECOFAM-CA-01) y devuelve al personal administrativo a la o el Facilitador.	• Formato CECOFAM-CA-01
24	Subdirección del CECOFAM Plaza Juárez (Facilitador)	Recibe Formato de Asistencia Mensual y entrega pase de salida y a la Niña, Niño y/o Adolescente a la o el Responsable Custodio.	
25 26	Responsable Custodio	Recibe pase de salida y a la Niña, Niño y/o Adolescente. Entrega el gafete denominado "Usuario en Convivencia".	
27 28	Subdirección del CECOFAM Plaza Juárez (Facilitador)	Recibe gafete denominado "Usuario en Convivencia". Solicita a la o el Responsable Custodio y al o el Responsable Conviviente se retire del lugar.	
29	Responsable Custodio y/o Responsable Conviviente	Registra en el lector biométrico su huella digital y se retira del inmuble.	
30	Subdirección del CECOFAM Plaza Juárez (Facilitador)	Actualiza en el Sistema autorizado por el Pleno del Consejo, el estatus de la asistencia o inasistencia de las o los Responsables Custodios y las o los Responsables Convivientes.	• Sistema

No.	Área.	Descripción de la actividad.	Documentos y/o sistemas de apoyo.
31	Subdirección del CECOFAM Plaza Juárez (Facilitador)	Entrega Formato de Asistencia Mensual al personal administrativo de la Jefatura de Unidad Departamental de Gestión Administrativa del Programa de Revinculación Familiar. (Continúa en la actividad no. 32 y 38)	
32		Elabora “Informe Mensual” (CECOFAM-CA-03) y/o “Informe de Redirección” (CECOFAM-CA-04) y entrega a la Subdirección del CECOFAM Plaza Juárez, para revisión.	• Formato CECOFAM-CA-03 CECOFAM-CA-04
33	Subdirección del CECOFAM Plaza Juárez	Recibe, revisa, firma el Informe Mensual o Informe de Redirección y entrega al personal administrativo de la Jefatura de Unidad Departamental de Gestión Administrativa del Programa de Revinculación Familiar, para su envío.	
34	Jefatura de Unidad Departamental de Gestión Administrativa del Programa de Revinculación Familiar (Personal administrativo)	Recibe, genera oficio de envío del Informe Mensual o Informe de Redirección, a través del sistema autorizado por el Pleno del Consejo, y entrega a la Subdirección del CECOFAM Plaza Juárez, para su firma.	• Sistema • Oficio
35	Subdirección del CECOFAM Plaza Juárez	Recibe, revisa, firma el oficio de envío y devuelve al personal administrativo de la Jefatura de Unidad Departamental de Gestión Administrativa del Programa de Revinculación Familiar, para su envió a la Autoridad Jurisdiccional.	
36	Jefatura de Unidad Departamental de Gestión Administrativa del Programa de Revinculación Familiar (Personal administrativo)	Recibe y envía el oficio e Informe Mensual o Informe de Redirección a la Autoridad Jurisdiccional.	

No.	Área.	Descripción de la actividad.	Documentos y/o sistemas de apoyo.
37	Autoridad Jurisdiccional (Oficialía de Partes)	Recibe, acusa el oficio e Informe Mensual o Informe de Redirección y devuelve al personal administrativo de la Jefatura de Unidad Departamental de Gestión Administrativa del Programa de Revinculación Familiar.	
38	Jefatura de Unidad Departamental de Gestión Administrativa del Programa de Revinculación Familiar (Personal administrativo)	Recibe y archiva en el expediente el acuse del oficio e Informe de Mensual o Informe de Redirección, el Formato de Asistencia Mensual.	
39		Guarda expediente de la Fase II hasta que concluya su periodo de archivo en trámite.	
40		Envía expediente al Archivo Judicial.	

FIN DE PROCEDIMIENTO

PJCDMX PODER JUDICIAL CIUDAD DE MÉXICO

MANUAL DE PROCEDIMIENTOS

PROCEDIMIENTOS

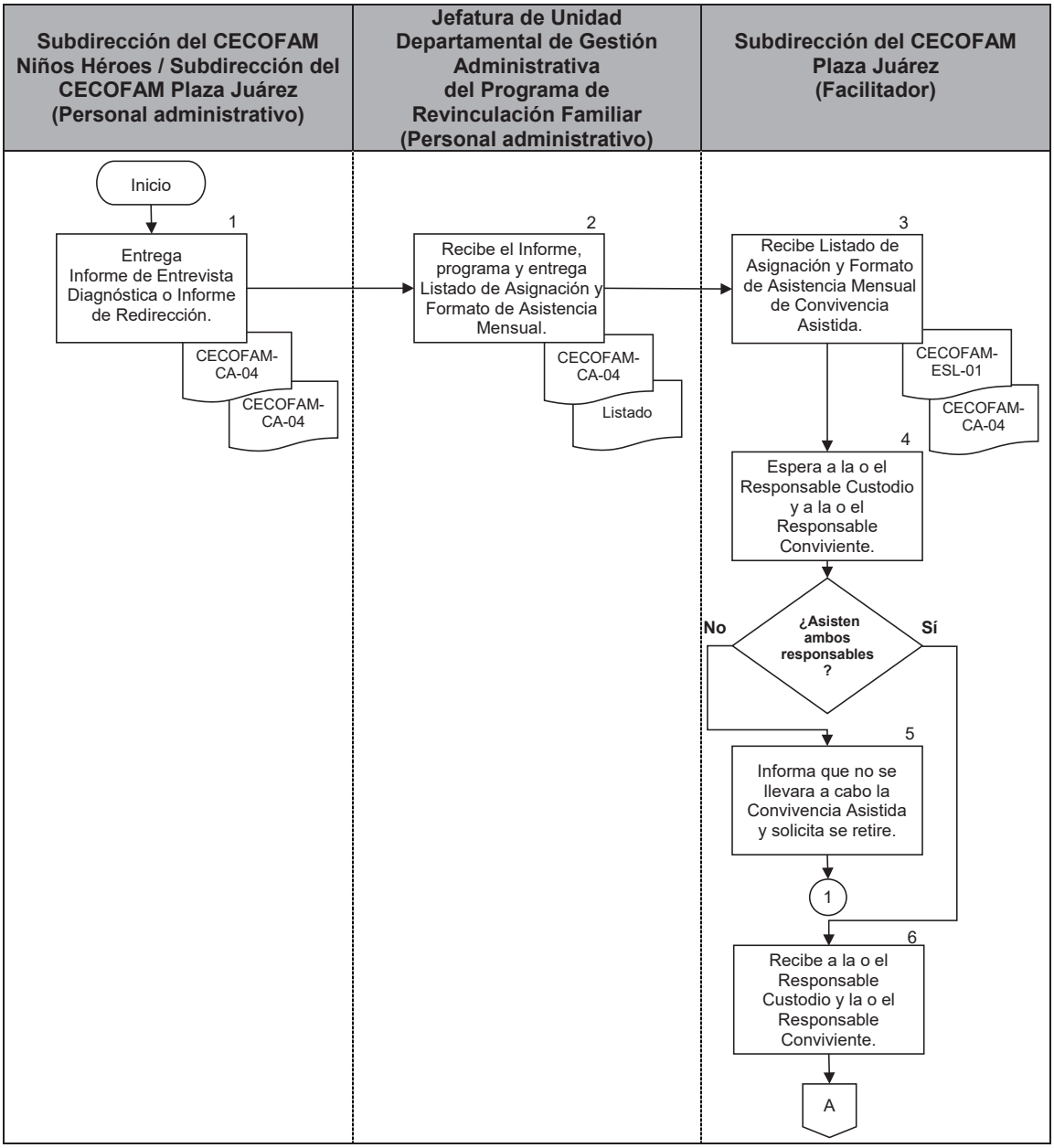

PJCDMX PODER JUDICIAL CIUDAD DE MÉXICO

MANUAL DE PROCEDIMIENTOS

PROCEDIMIENTOS

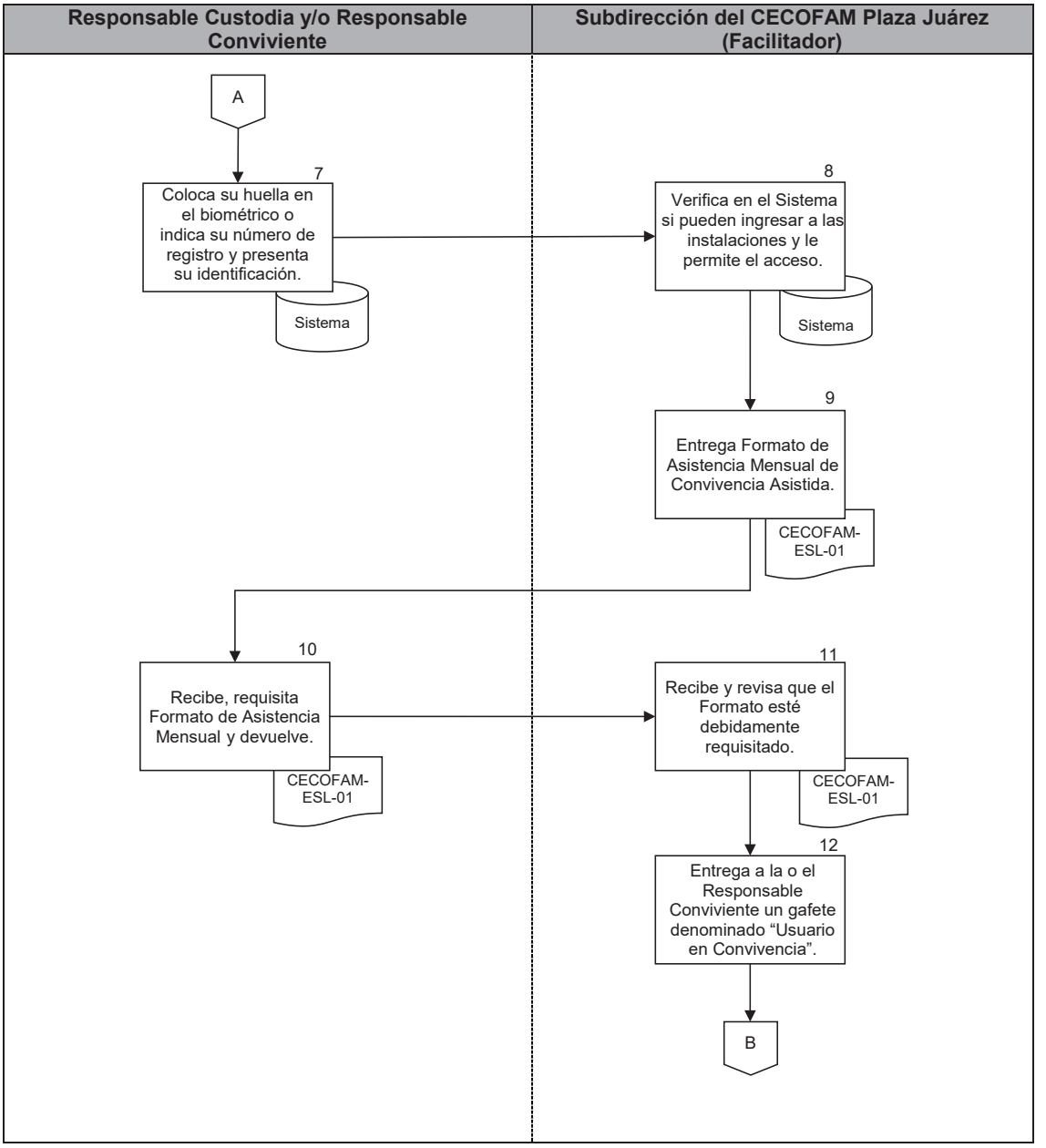

PJCDMX PODER JUDICIAL CIUDAD DE MÉXICO

MANUAL DE PROCEDIMIENTOS

PROCEDIMIENTOS

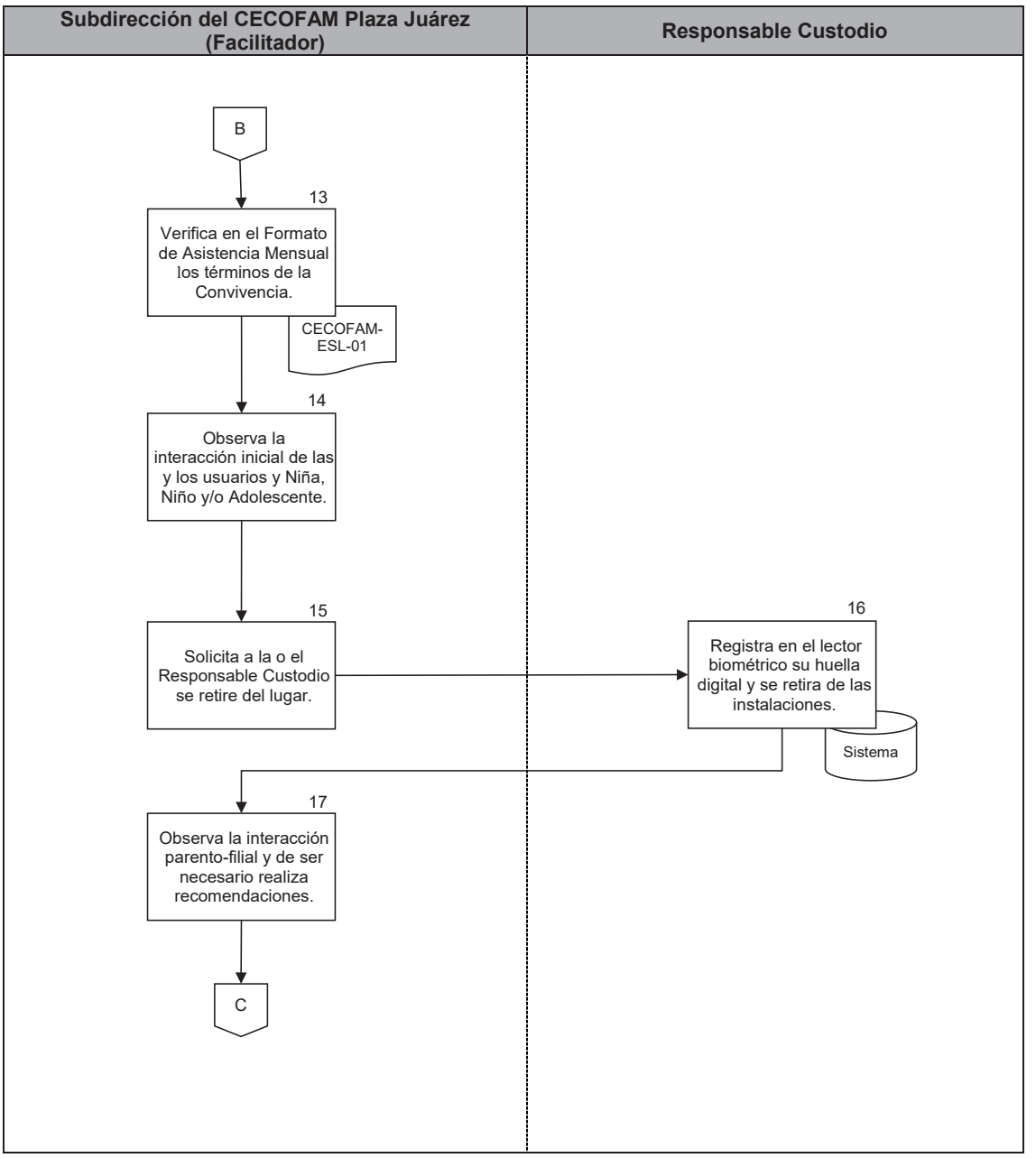

PJCDMX PODER JUDICIAL CIUDAD DE MÉXICO

MANUAL DE PROCEDIMIENTOS

PROCEDIMIENTOS

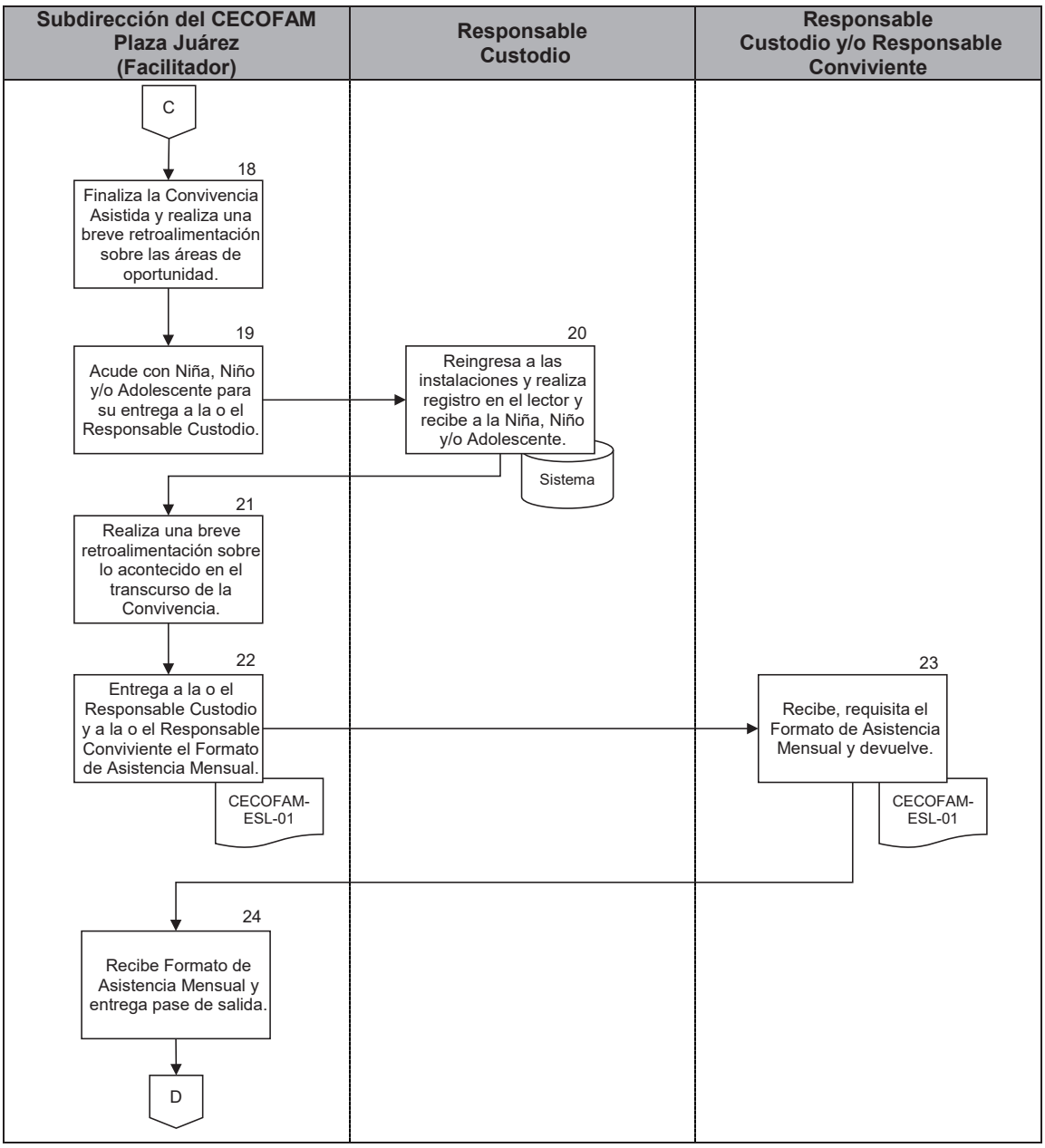

PJCDMX PODER JUDICIAL CIUDAD DE MÉXICO

MANUAL DE PROCEDIMIENTOS

PROCEDIMIENTOS

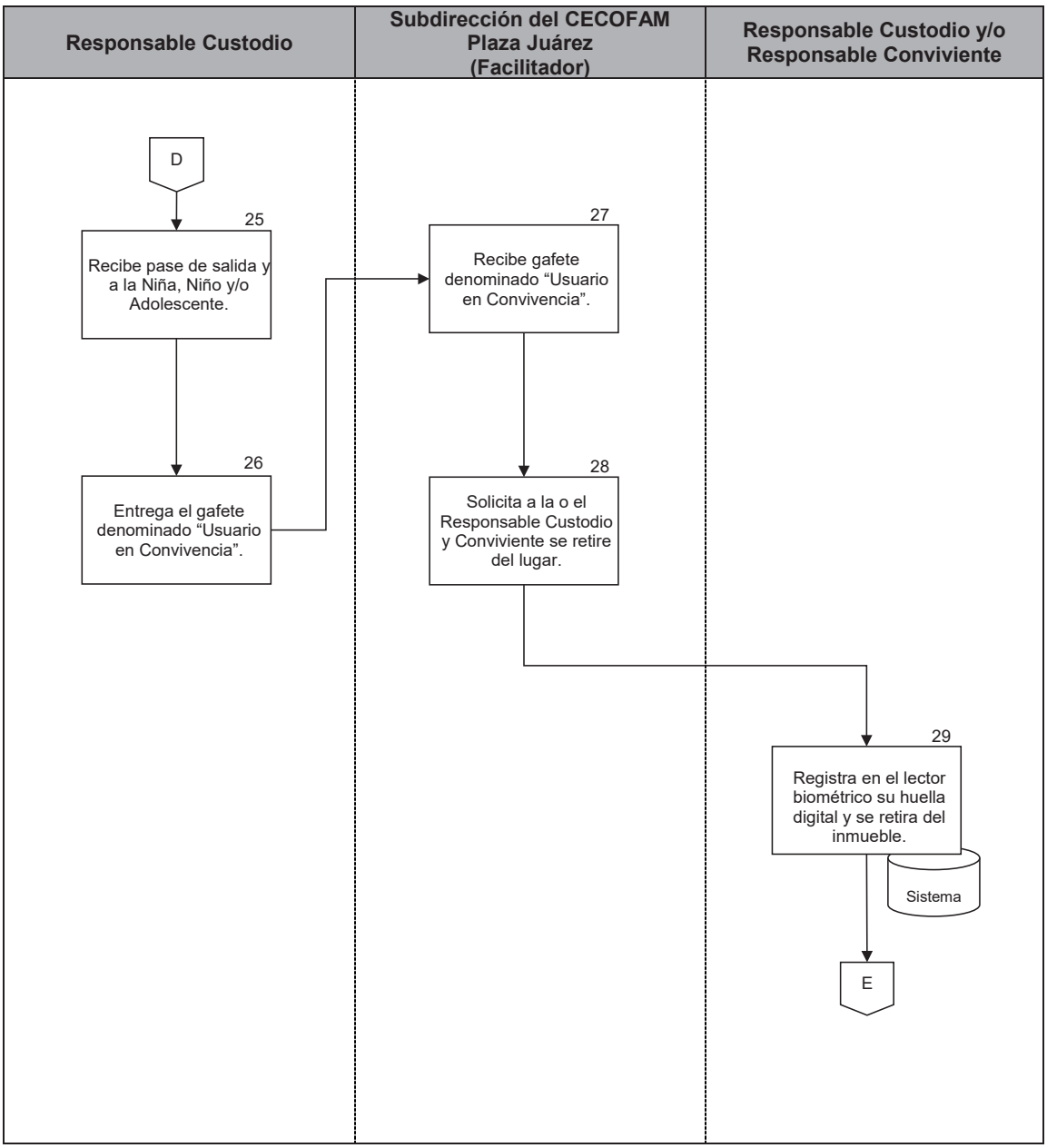

PJCDMX PODER JUDICIAL CIUDAD DE MÉXICO

MANUAL DE PROCEDIMIENTOS

PROCEDIMIENTOS

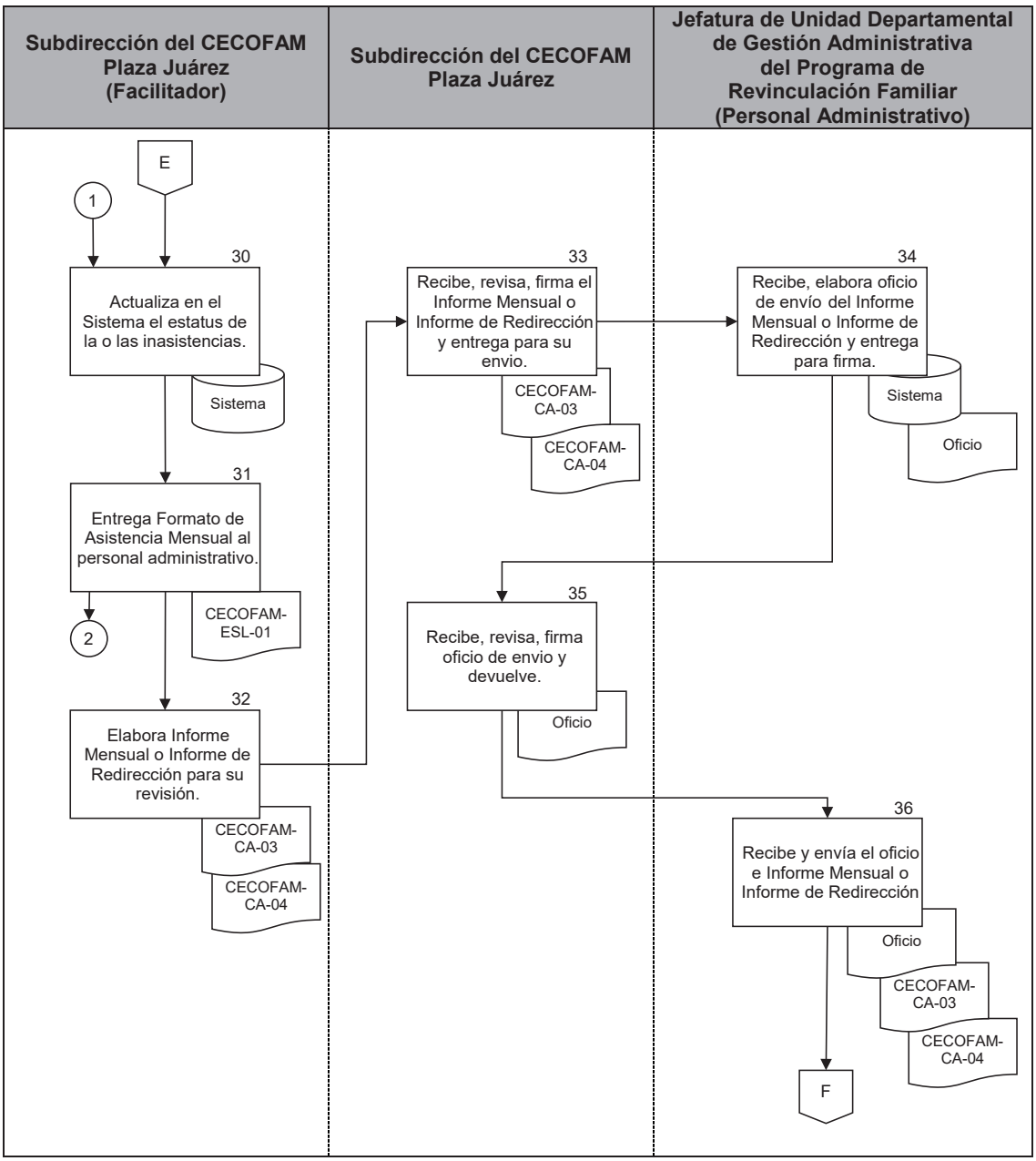

PJCDMX PODER JUDICIAL CIUDAD DE MÉXICO

MANUAL DE PROCEDIMIENTOS

PROCEDIMIENTOS

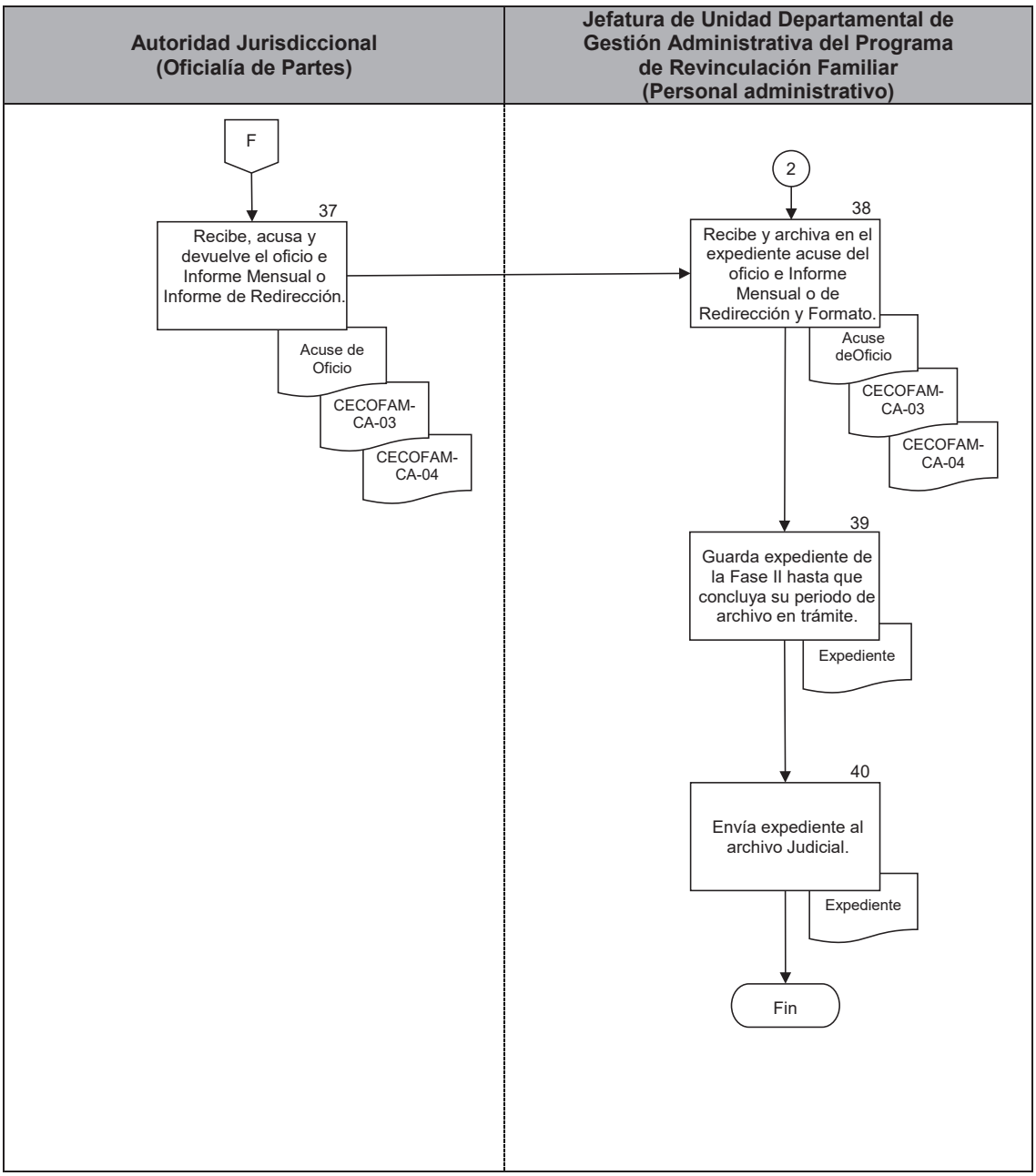

"2022: Año de Ricardo Flores Magón, Precursor de la Revolución Mexicana. "

PJCDMX PODER JUDICIAL CIUDAD DE MÉXICO

INTERVENCIÓN ESPECIALIZADA TSJCDMX

Área: CECOFAM "Revinculación Familiar"

FORMATO DE ASISTENCIA MENSUAL
CONVIVENCIA ASISTIDA

DATOS GENERALES:			
Sala o Juzgado:		**Registro:**	
Secretaria:		**Reporte:**	
Expediente o Toca:		**Horario:**	
Juicio:		**Facilitador Asignado:**	
NIÑA(S), NIÑO(S) O ADOLESCENTE(S):			
COMENTARIOS:			

FECHA DE CONVIVENCIA:							
RESPONSABLE CUSTODIO				CONVIVIENTE			
Nombre:				Nombre:			
Firma:				Firma:			
Hora Inicio:		Hora Fin:		Hora Inicio:		Hora Fin:	
FACILITADOR:							
Nombre:				Firma:			

CECOFAM CA-01

"2022: Año de Ricardo Flores Magón, Precursor de la Revolución Mexicana. "

PJCDMX PODER JUDICIAL CIUDAD DE MÉXICO — INTERVENCIÓN ESPECIALIZADA TSJCDMX

Área: CECOFAM "Revinculación Familiar"

FORMATO DE ASISTENCIA MENSUAL
CONVIVENCIA ASISTIDA

DATOS GENERALES:			
Sala o Juzgado:	(01)	**Registro:**	(05)
Secretaria:	(02)	**Reporte:**	(06)
Expediente o Toca:	(03)	**Horario:**	(07)
Juicio:	(04)	**Facilitador Asignado:**	(08)
NIÑA(S), NIÑO(S) O ADOLESCENTE(S):			
(9)			
COMENTARIOS:			
(10)			

FECHA DE CONVIVENCIA: (11)							
RESPONSABLE CUSTODIO				CONVIVIENTE			
Nombre:				**Nombre:**			
(12)				(16)			
Firma:	(13)			**Firma:**	(17)		
Hora Inicio:	(14)	**Hora Fin:**	(15)	**Hora Inicio:**	(18)	**Hora Fin:**	(19)
FACILITADOR:							
Nombre:	**(20)**			**Firma:**	**(21)**		

CECOFAM CA-01

DESCRIPCIÓN DEL FORMATO

Nombre:	**FORMATO DE ASISTENCIA MENSUAL CONVIVENCIA ASISTIDA**
Clave:	**CECOFAM-CA-01**
Objetivo:	Controlar asistencia de los participantes en la Convivencia Asistida, constancia de asistencia de los mismos.
Elabora:	Centro de Convivencia Familiar Supervisada.
Número de tantos:	Original.
Distribución:	Original.- Archivo del Centro de Convivencia Familiar Supervisada.

INSTRUCTIVO DE LLENADO

No.	CONCEPTO	SE DEBE ANOTAR
1	SALA O JUZGADO	El número de Sala o Juzgado del cual proviene la Convivencia Asistida, automáticamente el sistema proporciona el número.
2	SECRETARIA	El número de la Secretaría, automáticamente el sistema proporciona la letra.
3	TOCA O EXPEDIENTE	El número de toca en caso de que la Convivencia Asistida haya sido ordenada por una Sala. Si procede de un Juzgado se anota el número de expediente, automáticamente el sistema lo proporciona.
4	JUICIO	El tipo de Juicio, automáticamente el sistema proporciona el tipo de Juicio.
5	REGISTRO	El número de Registro, automáticamente el sistema proporciona el número.
6	REPORTE	El número de reporte, automáticamente el sistema proporciona el número.
7	HORARIO	El día y horario de la Convivencia Asistida, automáticamente el sistema proporciona la información.
8	FACILITADOR ASIGNADO	El nombre de la o el Facilitador, automáticamente el sistema proporciona el nombre en caso de haber sido asignado con anterioridad.

No.	CONCEPTO	SE DEBE ANOTAR
9	NIÑA(S), NIÑO(S) O ADOLESCENTE(S)	El nombre de las Niña(s), Niño(s) y/o Adolescente(s), que participaran en la Convivencia Asistida, automáticamente el sistema proporciona sus nombres.
10	COMETARIOS	Los cometarios o las observaciones que el Autoridad Jurisdiccional haya realizado en el registro específico, automáticamente el sistema proporciona la información previamente cargada.
11	FECHA DE CONVIVENCIA	La fecha programada para la realización de la Convivencia Asistida, automáticamente el sistema proporciona la fecha.
12	RESPONSABLE CUSTODIO NOMBRE	El nombre de la o el Responsable Custodio, automáticamente el sistema proporciona el nombre.
13	RESPONSABLE CUSTODIO FIRMA	La firma de la o el Responsable Custodio.
14	RESPONSABLE CUSTODIO HORA INICIO	La hora en la que inicia la Convivencia Asistida
15	RESPONSABLE CUSTODIO HORA FIN	La hora en la que termina la Convivencia Asistida.
16	RESPONSABLE CONVIVIENTE NOMBRE	El nombre de la o el Responsable Conviviente, automáticamente el sistema proporciona el nombre.
17	RESPONSABLE CONVIVIENTE FIRMA	La firma de la o el Responsable Conviviente.

No.	CONCEPTO	SE DEBE ANOTAR
18	RESPONSABLE CONVIVIENTE HORA INICIO	La hora en la que inicia la Convivencia Asistida.
19	RESPONSABLE CONVIVIENTE HORA FIN	La hora en la que termina la Convivencia Asistida.
20	FACILITADOR NOMBRE	El nombre la o el Facilitador que supervise la Convivencia Asistida.
21	FACILITADOR FIRMA	La firma la o el Facilitador que supervise la Convivencia Asistida.

"2022: Año de Ricardo Flores Magón, Precursor de la Revolución Mexicana. "

PJCDMX PODER JUDICIAL CIUDAD DE MÉXICO

INTERVENCIÓN ESPECIALIZADA TSJCDMX

Área: CECOFAM "Revinculación Familiar"

INFORME MENSUAL
FASE II APRENDIZAJE PRÁCTICO, CONVIVENCIA ASISTIDA

No. de Registro:	
Fase:	
Nombre de Responsable Custodio:	
Nombre de Responsable Conviviente:	
Nombre de la niña, niño y/o adolescente:	

Tipo de juicio:	
Autoridad Ordenadora:	
No. De Expediente Judicial:	
Horario:	

PERÍODO DE INTERVENCIÓN.			
FECHA	MODALIDAD	ESTATUS	TIEMPO DE DURACIÓN

ANALISIS DE LA INTERACCIÓN FAMILIAR.	
INTERACCIÓN ENTRE LA O EL RESPONSABLE CONVIVIENTE, NIÑA, NIÑO Y/O ADOLESCENTE.	
HABILIDADES DE CRIANZA PRESENTES EN LA O EL RESPONSABLE CONVIVIENTE.	
HABILIDADES DE CRIANZA PRESENTES EN LA O EL RESPONSABLE CUSTODIO.	

1 CECOFAM–CA-03

PJCDMX PODER JUDICIAL CIUDAD DE MÉXICO

MANUAL DE PROCEDIMIENTOS

PROCEDIMIENTOS

"2022: Año de Ricardo Flores Magón, Precursor de la Revolución Mexicana. "

PJCDMX PODER JUDICIAL CIUDAD DE MÉXICO

INTERVENCIÓN ESPECIALIZADA TSJCDMX

Área: CECOFAM "Revinculación Familiar"

INTERACCIÓN COPARENTAL	

CONCLUSIONES

RECOMENDACIONES

REFERENCIAS

Ciudad de México, a de del 202 .

ATENTAMENTE.

_____

Lic._____
Profesión: _____
Cédula Profesional _____

De conformidad con lo dispuesto en la Constitución Política de los Estados Unidos Mexicanos y la de esta Ciudad; la Ley General de Protección de Datos Personales en Posesión de Sujetos Obligados; la Ley de Protección de Datos en Posesión de Sujetos Obligados de la Ciudad de México y los Lineamientos Generales de Protección de Datos Personales en Posesión de Sujetos Obligados de la Ciudad de México, se hace de su conocimiento que la información que se remite contiene datos personales, los que son considerados como cualquier información concerniente a personas físicas identificadas o identificables, por lo que, una persona física es identificable cuando su identidad pueda determinarse directa o indirectamente. En este sentido, los datos personales son estimados por la ley como confidenciales, por lo que, deben ser tratados bajo su más estricta responsabilidad en el debido cumplimiento de sus funciones, facultades y atribuciones derivadas de la ley que rige la protección de datos personales y su actuar como autoridad; por lo tanto, en cumplimiento al principio de confidencialidad, se debe garantizar que **exclusivamente el TITULAR DE LOS DATOS PUEDA ACCEDER A SUS DATOS PERSONALES,** o bien, la **PERSONA QUE EL AUTORICE**, o en su caso, la **AUTORIDAD COMPETENTE**.

2 CECOFAM–CA-03

PJCDMX PODER JUDICIAL CIUDAD DE MÉXICO

MANUAL DE PROCEDIMIENTOS

PROCEDIMIENTOS

"2022: Año de Ricardo Flores Magón, Precursor de la Revolución Mexicana. "

PJCDMX PODER JUDICIAL CIUDAD DE MÉXICO

INTERVENCIÓN ESPECIALIZADA TSJCDMX

Área: CECOFAM "Revinculación Familiar"

INFORME MENSUAL
FASE II APRENDIZAJE PRÁCTICO, CONVIVENCIA ASISTIDA

No. de Registro:	(1)
Fase:	(2)
Nombre de Responsable Custodio:	(3)
Nombre de Responsable Conviviente:	(4)
Nombre de la niña, niño y/o adolescente:	(5)

Tipo de juicio:	(6)
Autoridad Ordenadora:	(7)
No. De Expediente Judicial:	(8)
Horario:	(9)

PERIODO DE INTERVENCIÓN.			
FECHA	MODALIDAD	ESTATUS	TIEMPO DE DURACIÓN
(10)	**(11)**	**(12)**	(13)

ANALISIS DE LA INTERACCIÓN FAMILIAR.	
INTERACCIÓN ENTRE LA O EL RESPONSABLE CONVIVIENTE, NIÑA, NIÑO Y/O ADOLESCENTE.	(14)
HABILIDADES DE CRIANZA PRESENTES EN LA O EL RESPONSABLE CONVIVIENTE.	**(15)**
HABILIDADES DE CRIANZA PRESENTES EN LA O EL RESPONSABLE CUSTODIO.	(16)

1 CECOFAM–CA-03

PJCDMX PODER JUDICIAL CIUDAD DE MÉXICO

INTERVENCIÓN ESPECIALIZADA TSJCDMX

Área: CECOFAM "Revinculación Familiar"

INTERACCIÓN COPARENTAL	**(17)**

CONCLUSIONES
(18)

RECOMENDACIONES
(19)

REFERENCIAS
(20)

Ciudad de México, a (21)
ATENTAMENTE.

Lic._____(22)_____
Profesión: _____(23)_____
Cédula Profesional ____(24)_____

De conformidad con lo dispuesto en la Constitución Política de los Estados Unidos Mexicanos y la de esta Ciudad; la Ley General de Protección de Datos Personales en Posesión de Sujetos Obligados; la Ley de Protección de Datos en Posesión de Sujetos Obligados de la Ciudad de México y los Lineamientos Generales de Protección de Datos Personales en Posesión de Sujetos Obligados de la Ciudad de México, se hace de su conocimiento que la información que se remite contiene datos personales, los que son considerados como cualquier información concerniente a personas físicas identificadas o identificables, por lo que, una persona física es identificable cuando su identidad pueda determinarse directa o indirectamente. En este sentido, los datos personales son estimados por la ley como confidenciales, por lo que, deben ser tratados bajo su más estricta responsabilidad en el debido cumplimiento de sus funciones, facultades y atribuciones derivadas de la ley que rige la protección de datos personales y su actuar como autoridad; por lo tanto, en cumplimiento al principio de confidencialidad, se debe garantizar que **exclusivamente el TITULAR DE LOS DATOS PUEDA ACCEDER A SUS DATOS PERSONALES,** o bien, la **PERSONA QUE ÉL AUTORICE**, o en su caso, la **AUTORIDAD COMPETENTE**.

2 CECOFAM–CA-03

DESCRIPCIÓN DEL FORMATO

Nombre:	**INFORME MENSUAL**
Clave:	**CECOFAM-CA-03**
Objetivo:	Informar a la Autoridad Jurisdiccional los avances, retrocesos y limitantes en la interacción parento-filial y coparental, en el lapso de un mes.
Elabora:	Centro de Convivencia Familiar Supervisada.
Número de tantos:	Dos Originales.
Distribución:	Original. - Archivo del Centro de Convivencia Familiar Supervisada. Original.- Autoridad Jurisdiccional.

INSTRUCTIVO DE LLENADO

No.	CONCEPTO	SE DEBE ANOTAR
1	No. De Registro	El número de Registro de Convivencia Asistida, automáticamente el sistema proporciona el número.
2	Fase	Fase del Programa de Revinculación Familiar
3	RESPONSABLE CUSTODIO	El nombre de la o el Responsable Custodio, automáticamente el sistema imprime el nombre.
4	RESPONSABLE CONVIVIENTE	El nombre de la o el Responsable Conviviente, automáticamente el sistema imprime el nombre.
5	NOMBRE (S) DE LA NIÑA(S), NIÑO(S) O ADOLESCENTE (S); EDAD(ES)	El nombre de las Niña(s), Niño(s) y/o Adolescente(s), que participaran en la Convivencia Asistida, automáticamente el sistema imprime sus nombres.
6	TIPO DE JUICIO	Es el tipo de controversia promovida por la o el Responsable Custodio o la o el Responsable Conviviente ante el juzgado de origen, automáticamente el sistema lo imprime en el formato.
7	AUTORIDAD ORDENADORA	El número de Sala o Juzgado del cual proviene la Convivencia Asistida, automáticamente el sistema proporciona el número.
8	NO. DE EXPEDIENTE JUDICIAL	El número de toca en caso de que la Convivencia Asistida haya sido ordenada por una Sala. Si procede de un Juzgado se anota el número de expediente, automáticamente el sistema lo proporciona.

No.	CONCEPTO	SE DEBE ANOTAR
9	HORARIO	Hora de inicio y término de la convivencia asistida
10	FECHA	Día en el que se realiza la convivencia
11	MODALIDAD	Señalar la modalidad en que se realizó la convivencia: videollamada (exclusivamente), presencial (permanente) o mixto.
12	ESTATUS	Registrar si se efectuó o no la convivencia, así como los motivos.
13	TIEMPO DE DURACIÓN	Tiempo que duró el encuentro.
14	INTERACCIÓN ENTRE LA O ELRESPONSABLE CONVIVIENTE, NIÑA, NIÑO Y/O ADOLESCENTE.	Señalar elementos importantes de la interacción entre el Responsable Conviviente y la Niña, Niño y/o Adolescente.
15	HABILIDADES DE CRIANZA PRESENTES EN LA O EL RESPONSABLE CONVIVIENTE.	Recursos parentales con los que cuenta la o el Responsable Conviviente.
16	HABILIDADES DE CRIANZA PRESENTES EN LA O EL RESPONSABLE CUSTODIO.	Recursos parentales con los que cuenta el Responsable Custodio.
17	INTERACCIÓN COPARENTAL	La forma en la que se relacionan la o el Responsable Custodio con la o el Responsable Conviviente.
18	CONCLUSIONES	Señalar los elementos más importantes de la interacción parento-filial y coparental.

No.	CONCEPTO	SE DEBE ANOTAR
19	RECOMENDACIONES	Sugerencias que se darán para mejorar la relación paterno filial y coparental en pro del sano desarrollo de las Niñas, Niños y/o Adolescentes.
20	REFERENCIAS	Referencias Teóricas que dan sustento a la opinión profesional de la o el Facilitador.
21	FECHA	Día, mes y año en el que se elaboró el informe mensual de Convivencia Asistida.
22	NOMBRE Y FIRMA	Nombre completo y firma de la o el Facilitador que realizó el seguimiento de la Convivencia Asistida.
23	PROFESIÓN	Cargo de la o el Facilitador que realizó el seguimiento de la Convivencia Asistida
24	CÉDULA PROFESIONAL	Cédula profesional de la o el Facilitador que realizó el seguimiento de la Convivencia Asistida.

PJCDMX PODER JUDICIAL CIUDAD DE MÉXICO

INTERVENCIÓN ESPECIALIZADA TSJCDMX

Área: CECOFAM "Revinculación Familiar"

INFORME DE REDIRECCIÓN
FASE II APRENDIZAJE PRÁCTICO, CONVIVENCIA ASISTIDA

Autoridad Ordenadora:	
No. de Expediente Judicial:	
Registro:	

Tipo de juicio:	
Responsable Custodio:	
Responsable Conviviente:	
Nombre de la niña, niño y/o adolescente:	

METODOLOGÍA.
▪

PERÍODO DE INTEVENCIÓN.

ANÁLISIS DE LA INTERACCIÓN FAMILIAR

CONCLUSIONES

RECOMENDACIÓNES

1

CECOFAM-CA-04

PJCDMX PODER JUDICIAL CIUDAD DE MÉXICO

MANUAL DE PROCEDIMIENTOS

PROCEDIMIENTOS

PJCDMX PODER JUDICIAL CIUDAD DE MÉXICO

INTERVENCIÓN ESPECIALIZADA TSJCDMX

Área: CECOFAM "Revinculación Familiar"

Programa de Revinculación Familiar			
Fase I Aprendizaje Formal, Convivencia de Reencuentro		Fase III Expansión, Convivencia en Espacios Semi-Libres	
Fase II Aprendizaje Práctico, Convivencia Asistida		Fase IV Independencia, Entrega-Recepción de Niña, Niño y/o Adolescente.	

Proceso de Reforzamiento Transversal	
Talleres Psicoeducativos	
Pláticas Asistidas	

Canalización	
Baja por no cumplir con el ordenamiento judicial	
Evaluación Psicológica	
Terapia Psicológica	
Evaluación Psiquiátrica	
Otros compromisos: convivencia libre	

REFERENCIAS

Nota: Los datos presentados son el resultado de la observación y análisis del comportamiento y la conducta mostrada por los involucrados en las fechas señaladas, por lo que dichos datos corresponden únicamente al tiempo de las convivencias marcadas en el mismo.

Ciudad de México, a _____

ATENTAMENTE.

Lic._____
Profesión:_____
Cédula Profesional _____

2

CECOFAM-CA-04

"2022: Año de Ricardo Flores Magón, Precursor de la Revolución Mexicana. "

PJCDMX PODER JUDICIAL CIUDAD DE MÉXICO

INTERVENCIÓN ESPECIALIZADA
TSJCDMX

Área: CECOFAM "Revinculación Familiar"

De conformidad con lo dispuesto en la Constitución Política de los Estados Unidos Mexicanos y la de esta Ciudad; la Ley General de Protección de Datos Personales en Posesión de Sujetos Obligados; la Ley de Protección de Datos en Posesión de Sujetos Obligados de la Ciudad de México y los Lineamientos Generales de Protección de Datos Personales en Posesión de Sujetos Obligados de la Ciudad de México, se hace de su conocimiento que la información que se remite contiene datos personales, los que son considerados como cualquier información concerniente a personas físicas identificadas o identificables, por lo que, una persona física es identificable cuando su identidad pueda determinarse directa o indirectamente. En este sentido, los datos personales son estimados por la ley como confidenciales, por lo que, deben ser tratados bajo su más estricta responsabilidad en el debido cumplimiento de sus funciones, facultades y atribuciones derivadas de la ley que rige la protección de datos personales y su actuar como autoridad; por lo tanto, en cumplimiento al principio de confidencialidad, se debe garantizar que **exclusivamente el TITULAR DE LOS DATOS PUEDA ACCEDER A SUS DATOS PERSONALES,** o bien, la **PERSONA QUE ÉL AUTORICE**, o en su caso, la **AUTORIDAD COMPETENTE**.

PJCDMX PODER JUDICIAL CIUDAD DE MÉXICO

MANUAL DE PROCEDIMIENTOS

PROCEDIMIENTOS

"2022: Año de Ricardo Flores Magón, Precursor de la Revolución Mexicana. "

PJCDMX PODER JUDICIAL CIUDAD DE MÉXICO

INTERVENCIÓN ESPECIALIZADA TSJCDMX

Área: CECOFAM "Revinculación Familiar"

INFORME DE REDIRECCIÓN |
FASE II APRENDIZAJE PRÁCTICO, CONVIVENCIA ASISTIDA

Autoridad Ordenadora:	(1)
No. De Expediente Judicial:	(2)
Registro:	(3)

Tipo de juicio:	(4)
Responsable Custodio:	(5)
Responsable Conviviente:	(6)
Nombre de la niña, niño y/o adolescente:	(7)

METODOLOGÍA.
(8)

PERÍODO DE INTEVENCIÓN.
(9)

ANÁLISIS DE LA INTERACCIÓN FAMILIAR
(10)

CONCLUSIONES
(11)

RECOMENDACIÓNES
(12)

1

CECOFAM-CA-04

"2022: Año de Ricardo Flores Magón, Precursor de la Revolución Mexicana. "

PJCDMX PODER JUDICIAL CIUDAD DE MÉXICO

INTERVENCIÓN ESPECIALIZADA TSJCDMX

Área: CECOFAM "Revinculación Familiar"

Programa de Revinculación Familiar (13)			
Fase I Aprendizaje Formal, Convivencia de Reencuentro	(14)	Fase III Expansión, Convivencia en Espacios Semi-Libres	(16)
Fase II Aprendizaje Práctico, Convivencia Asistida	(15)	Fase IV Independencia, Entrega-Recepción de Niña, Niño y/o Adolescente.	(17)

Proceso de Reforzamiento Transversal (18)	
Talleres Psicoeducativos	(19)
Pláticas Asistidas	(20)

Canalización (21)	
Baja por no cumplir con el ordenamiento judicial	(22)
Evaluación Psicológica	(23)
Terapia Psicológica	(24)
Evaluación Psiquiátrica	(25)
Otros compromisos: convivencia libre	(26)

REFERENCIAS
(27)

Nota: Los datos presentados son el resultado de la observación y análisis del comportamiento y la conducta mostrada por los involucrados en las fechas señaladas, por lo que dichos datos corresponden únicamente al tiempo de las convivencias marcadas en el mismo.

Ciudad de México, a _____(28)_____

ATENTAMENTE.

Lic._____(29)_____
Profesión: ___(30)_____
Cédula Profesional ____(31)_____

2

CECOFAM-CA-04

PJCDMX PODER JUDICIAL CIUDAD DE MÉXICO

MANUAL DE PROCEDIMIENTOS

PROCEDIMIENTOS

"2022: Año de Ricardo Flores Magón, Precursor de la Revolución Mexicana. "

PJCDMX PODER JUDICIAL CIUDAD DE MÉXICO

INTERVENCIÓN ESPECIALIZADA TSJCDMX

Área: CECOFAM "Revinculación Familiar"

De conformidad con lo dispuesto en la Constitución Política de los Estados Unidos Mexicanos y la de esta Ciudad; la Ley General de Protección de Datos Personales en Posesión de Sujetos Obligados; la Ley de Protección de Datos en Posesión de Sujetos Obligados de la Ciudad de México y los Lineamientos Generales de Protección de Datos Personales en Posesión de Sujetos Obligados de la Ciudad de México, se hace de su conocimiento que la información que se remite contiene datos personales, los que son considerados como cualquier información concerniente a personas físicas identificadas o identificables, por lo que, una persona física es identificable cuando su identidad pueda determinarse directa o indirectamente. En este sentido, los datos personales son estimados por la ley como confidenciales, por lo que, deben ser tratados bajo su más estricta responsabilidad en el debido cumplimiento de sus funciones, facultades y atribuciones derivadas de la ley que rige la protección de datos personales y su actuar como autoridad; por lo tanto, en cumplimiento al principio de confidencialidad, se debe garantizar que **exclusivamente el TITULAR DE LOS DATOS PUEDA ACCEDER A SUS DATOS PERSONALES,** o bien, la **PERSONA QUE ÉL AUTORICE**, o en su caso, la **AUTORIDAD COMPETENTE**.

DESCRIPCIÓN DEL FORMATO

Nombre:	**INFORME DE REDIRECCIÓN**
Clave:	**CECOFAM-CA-04**
Objetivo:	Informar a la Autoridad Jurisdiccional los avances de la interacción parento-filial y coparental de la Convivencia realizada durante un lapso de tres meses.
Elabora:	Centro de Convivencia Familiar Supervisada.
Número de tantos:	Dos Originales.
Distribución:	Original. - Archivo del Centro de Convivencia Familiar Supervisada. Original.- Autoridad Jurisdiccional.

INSTRUCTIVO DE LLENADO

No.	CONCEPTO	SE DEBE ANOTAR
1	AUTORIDAD ORDENADORA	El número de Sala o Juzgado del cual proviene la Convivencia Asistida, automáticamente el sistema proporciona el número.
2	NO. DE EXPEDIENTE JUDICIAL O TOCA	El número de toca en caso de que la Convivencia Asistida haya sido ordenada por una Sala. Si procede de un Juzgado se anota el número de expediente, automáticamente el sistema lo proporciona.
3	NO. REGISTRO	El número de Registro de Convivencia en Convivencia Asistida, automáticamente el sistema proporciona el número.
4	JUICIO	Es el tipo de controversia promovida por la o el Responsable Custodio o la o el Responsable Conviviente ante el juzgado de origen, automáticamente el sistema lo imprime en el formato.
5	RESPONSABLE CUSTODIO	El nombre de la o el Responsable Custodio, automáticamente el sistema imprime el nombre
6	CONVIVIENTE	El nombre de la o el Responsable Conviviente, automáticamente el sistema imprime el nombre
7	NOMBRE (S) DE LA NIÑA(S), NIÑO(S) O ADOLESCENTE	El nombre de las Niña(s), Niño(s) y/o Adolescente(s), que participaran en la Convivencia Asistida, automáticamente el sistema imprime sus nombres.

No.	CONCEPTO	SE DEBE ANOTAR
8	METODOLOGÍA	Los diversos aspectos a considerar para la integración del informe de Redirección como son: Observación de la interacción de la dinámica parento-filial y/o familiar, Retroalimentación in vivo, Intervención para la implementación de estrategias que permitan el fortalecimiento y/o establecimiento de la vinculación parental y/o familiar, etc.
9	PERIODO DE INTERVENCIÓN	Fechas en las que se realizó la Convivencia Asistida.
10	ANÁLISIS DE LA CONVIVENCIA	Análisis breve de la interacción parento-filial y coparental durante la Convivencia Asistida, así como avances que se obtuvieron en relación a las habilidades de crianza, la Interacción Coparental y Parento-filial.
11	CONCLUSIONES	Conclusión breve de la interacción parento-filial y coparental durante la Convivencia Asistida.
12	RECOMENDACIONES	Sugerencias que se darán para mejorar la relación paterno filial y coparental en pro del sano desarrollo de las Niñas, Niños y/o Adolescentes, en donde se canalizará al núcleo familiar a las Fases del Programa de Revinculación Familiar de acuerdo a las situaciones observadas.
13	PROGRAMA DE RE VINCULACIÓN FAMILIAR	Programa Orientado a otorgar elementos de Convicción a la Autoridad Jurisdiccional a través de la Fase I de Aprendizaje Formal, Fase II Aprendizaje Práctico, Fase III Expansión, Fase IV Independencia. Y Proceso de Reforzamiento Transversal.

No.	CONCEPTO	SE DEBE ANOTAR
14	FASE I CONVIVENCIA DE REENCUENTRO	Aprendizaje Formal: Convivencia de Reencuentro
15	FASE II CONVIVENCIA ASISTIDA	Aprendizaje Práctico: Convivencia Asistida
16	FASE III CONVIVENCIA EN ESPACIOS SEMILIBRES	Expansión: Convivencia en Espacios Semi Libres
17	FASE IV ENTREGA RECEPCIÓN D NIÑA, NIÑO Y/O ADOLESCENTE	Independencia: Entrega- Recepción
18	PROCESO DE REFORZAMIENTO TRANSVERSAL	Apoyo a los integrantes de la familia, de manera paralela a las fases del Programa para la adquisición de conocimientos y herramientas que les permitan favorecer la revinculación familiar.
19	TALLER PSICOEDUCATIVO	Módulos Temáticos que se imparten en sesiones grupales, cuyo propósito es brindar información teórico- práctica, para el reforzamiento de habilidades parentales.
20	PLÁTICA ASISTIDA	Conversación asertiva y proactiva entre las partes con el acompañamiento de un Facilitador.
21	CANALIZACIÓN	Recomendación con base en la observación y análisis de la convivenicia para ser derivados.
22	BAJA ADMINISTRATIVA	Por no mostrar avances en el Programa de Revinculación Familiar.

No.	CONCEPTO	SE DEBE ANOTAR
23	EVALUACIÓN PSICOLÓGICA	Se canalizan al menor, a una o ambas partes a Evaluación Psicológica.
24	TERAPIA PSICOLÓGICA	Se canalizan al menor, a una o ambas partes a Terapia Psicológica.
25	EVALUACIÓN PSIQUIATRICA	Se canalizan al menor, a una o ambas partes a Evaluación Psiquiátrica.
26	OTROS COMPROMISOS: CONVIVENCIA LIBRE	Convivencia libre y flexible sin el servicio que proporciona el CECOFAM.
27	REFERENCIAS	Referencias Teóricas que dan sustento a la opinión profesional de la o el Facilitador.
28	FECHA	Día, mes y año en el que se elaboró el informe mensual de Convivencia Asistida.
29	FIRMA	Firma de la o el Facilitador que observó la Convivencia Asistida.
30	PROFESIÓN	Nombre completo y puesto de la o el Facilitador que observó la Convivencia Asistida.
31	CÉDULA PROFESIONAL	Número de Cédula Profesional de la o el Facilitador que observó la Convivencia Asistida.

PJCDMX PODER JUDICIAL CIUDAD DE MÉXICO

MANUAL DE PROCEDIMIENTOS

PROCEDIMIENTOS

Procedimiento: CIEAJ-018	Fase III Expansión, Convivencia en Espacios Semi-Libres.
Objetivo general:	Enriquecer el proceso de vinculación en apoyo de las Niñas, Niños y/o Adolescentes que requieran adquirir confianza en un espacio fuera de las instalaciones del Centro de Convivencia Familiar Supervisada y no necesiten del acompañamiento del personal operativo durante los encuentros con la o el Responsable Conviviente y que apoye el afianzamiento de la comunicación coparental.
Políticas y normas de operación:	

1. La Fase III se realizará conforme a las Bases del Centro de Convivencia Familiar Supervisada vigentes.

2. Las Convivencias en Espacios Semi-libres se realizarán por un periodo aproximado de 3 meses en la sede y horarios disponibles, donde la o el Facilitador verificará la entrega a la o el Responsable Conviviente de la niña, niño y/o adolescente para su ingreso y al término de la Convivencia, la devolución a la o el Responsable Custodio, en la cual podrá participar la familia extensa de la o el Responsable Conviviente bajo las recomendaciones de la o el Facilitador.

3. La o el Facilitador, es decir, el Personal Operativo especialista en Trabajo Social y Psicología, a través de la observación y retroalimentación de resultados auxiliará a la familia a alcanzar el objetivo de la fase.

4. De conformidad a la demanda del servicio, se asignará de manera simultánea a cada Facilitador de 3 a 5 familias.

5. Cuando por cuestiones de salud o desconocimiento las y los usuarios no puedan escribir, el personal de la Dirección del Centro de Convivencia Familiar Supervisada

los apoyará en el registro necesario, en su presencia y se les pedirá que coloquen su huella digital en caso de no saber firmar.

6. En caso de que la o el Responsable Custodio o la o el Responsable Conviviente no se presente a la Convivencia, la o el Facilitador concluirá el servicio en punto de la hora, ya que las personas usuarias deben llegar 10 minutos antes de iniciado el servicio, posteriormente se pedirá que se retire del lugar. Sin embargo, si una vez concluido el tiempo de espera, se encuentran en las instalaciones, la niña, niño y/o adolescente, la o el Responsable Custodia y la o el Responsable Custodio o Tercero Emergente, deberá privilegiarse el desarrollo de la convivencia, al estar de acuerdo con la misma la Niña, Niño y/o Adolescente. Asimismo, a través de Compromiso Coparental ambas partes deberán comprometerse a dar cumplimiento estricto a los horarios de inicio y fin de la convivencia en lo subsecuente.

7. El acceso a las instalaciones se dará mediante Sistema Biométrico, si existe falla en el mismo, se solicitará alguna identificación oficial vigente (Credencial del INE, Pasaporte, Cédula Profesional con fotografía o Cartilla Militar y en caso de personas extranjeras, cualquier identificación expedida por el Instituto Nacional de Migración).

8. En el supuesto de que no se porte alguna de las identificaciones y se encuentren la o el Responsable Conviviente y la o el Responsable Custodio o la o el Tercero Emergente, se dará el servicio correspondiente al existir un reconocimiento de uno de estos, sobre la o el que no presente su identificación.

9. La o el Responsable Custodio o la o el Tercero Emergente, necesariamente deberá entregar a la Niña, Niño y/o Adolescente a la o el Responsable Conviviente para el inicio de su convivencia y por ningún motivo, podrán dejarlo a cargo de la o el Facilitador o el personal adscrito de la Dirección del Centro de Convivencia Familiar Supervisada, respetando en todo momento los horarios establecidos.

10. Si el Personal de Seguridad que apoya a la Dirección del Centro de Convivencia Familiar Supervisada percibe indicios de que alguna de las personas usuarias presenta aliento alcohólico, se le negará el acceso a las instalaciones y se informará a la Autoridad Jurisdiccional a través de Nota Informativa.

11. Una vez que dé inicio la convivencia, la o el Responsable Conviviente, la Niña, Niño y/o Adolescente por ningún motivo podrán salir del espacio establecido, a excepción de causas extraordinarias como enfermedad, sismo, incendio o disturbio social, para ser entregado en breve a la o el Responsable Custodio o la o el Tercero Emergente.

12. En caso de que la Niña, Niño y/o Adolescente manifieste estar indispuesto para llevar a cabo el encuentro, la o el Facilitador indagará la razón de su malestar y de ser necesario suspenderá la convivencia.

13. En caso de que la o el Responsable Conviviente, la Niña, Niño y/o Adolescente, sufra alguna lesión o complicación de salud, la o el Facilitador y/o el personal de la Dirección del Centro de Convivencia Familiar Supervisada, solicitará de inmediato apoyo del médico adscrito o del Personal de Seguridad para el llamado de los servicios de emergencia.

14. Al término de la Convivencia en Espacios Semi-libres, la o el Responsable Conviviente deberá permanecer en el lugar hasta que la o el Responsable Custodio o la o el Tercero Emergente se presente a recoger a la Niña, Niño y/o Adolescente,.

15. Si la o el Responsable Custodio o la o el Tercero Emergente no se presenta a recoger a la Niña, Niño y/o Adolescente al término del horario de la Convivencia en Espacios Semi-libres, se buscará localizar vía telefónica a la o el Responsable Custodio o la o el Tercero Emergente.

16. Si no se localiza a la o el Responsable Custodio o la o el Tercero Emergente se pondrá a disposición de la o el Responsable Conviviente el servicio de la Policía Auxiliar de la Ciudad de México, para que lo trasladen junto con la Niña, Niño y/o Adolescente a la Agencia del Ministerio Público, lo que se hará del conocimiento de la Autoridad Jurisdiccional a través de Nota Informativa.

17. La o el Facilitador brindará retroalimentación a la o el Responsable Conviviente y/o la o el Responsable Custodio, con el objeto de mejorar la interacción parento-filial o coparental, ya sea al término del encuentro o mediante cita.

18. En caso de ser necesario se solicitará mediante escrito a la Autoridad Jurisdiccional, la autorización para que la o el Facilitador asignado realice revisión del expediente judicial.

19. Se remitirá a la Autoridad Jurisdiccional Nota Informativa en el término de 5 días hábiles, para hacer de su conocimiento hechos relevantes acontecidos durante la convivencia familiar, así como el incumplimiento del régimen de visitas y convivencias de manera consecutiva y/o recurrente de la o el Responsable Custodio y/o Responsable Conviviente.

20. La Autoridad Jurisdiccional recibirá un informe mensual por escrito, en el que se le dará a conocer el análisis de la interacción familiar y/o las recomendaciones sugeridas por la o el Facilitador, mismo que se enviará en un término de 15 días hábiles.

21. Previo a los 3 meses de la Fase III, se dará a conocer a la o el Responsable Conviviente y/o la o el Responsable Custodio la transición de fase, a efecto de que firmen la “Carta de Recepción de Horarios” y con ello dar continuidad a la convivencia en el Programa, lo que se informará a la Autoridad Jurisdiccional. Sin

embrago, en caso de negativa por parte de la o el Responsable Conviviente y/o la o el Responsable Custodio para suscribir dicho documento, la o el Facilitador emitirá un Informe de Redirección con el análisis de la dinámica familiar y la recomendación para para transitar a una nueva Fase en función del interés superior de la Niña, Niño y/o Adolescente, el cual se remitirá vía oficio a la Autoridad Jurisdiccional con los horarios sugeridos.

22. Si se advierte en un período de 1 mes, que la o el Responsable Custodio o la o el Responsable Conviviente no han contribuido para alcanzar el objetivo de la Fase III y lograr la Revinculación Familiar, o se detecte negativa de la Niña, Niño y/o Adolescente para convivir, la o el Facilitador emitirá un Informe de Redirección con análisis de la interacción familiar y hará la recomendación de Baja Administrativa, mismo que se enviará en un término de 15 días hábiles a la Autoridad Jurisdiccional.

23. Se aplicará encuesta de satisfacción a la o el Responsable Custodio, la o el Responsable Conviviente, y a la Niña, Niño y/o Adolescente, en los meses de febrero, mayo, agosto y noviembre.

24. Se informará por oficio las inasistencias de la o el Responsable Custodio, la o el Responsable Conviviente, la Niña, Niño y/o Adolescente para efecto de que la Autoridad Jurisdiccional autorice la Baja Administrativa.

25. La Dirección del Centro de Convivencia Familiar Supervisada pondrá a disposición de las y los usuarios Talleres Psicoeducativos, Platicas Asistidas y Actividades Colectivas a las cuales deberán acudir de manera obligatoria. La programación se dará a conocer al inicio de cada una de las fases del Programa y se fijarán las fechas de asistencia de acuerdo a los horarios disponibles de los mismos.

26. La o el Facilitador desarrollará Pláticas Asistidas con la o el Responsable Custodio y la o el Responsable Conviviente, las cuales podrán realizarse de manera semanal, quincenal o mensual según sea necesario para la consecución de acuerdos coparentales en función del cumplimiento del régimen de Visitas y Convivencia.

27. En caso de negativa por parte de la o el Responsable Custodio y/o la o el Responsable Conviviente a participar en ellas, éstas se solicitarán mediante oficio al juzgado de referencia.

28. En caso de que la Niña, Niño y/o Adolescente manifestará indisposición para llevar a cabo el encuentro, la o el facilitador indagará la razón de su malestar y de ser necesario lo remitirá con el personal médico asignado al Centro si se cuenta con dicho personal.

29. De presentarse algún caso en el cual lo o el Responsable Custodio y/o la o el Responsable Conviviente, muestren algún tipo de discapacidad (auditiva, visual, motriz, intelectual u otras), que hablen otro idioma o dialecto que impida establecer la comunicación directa con ellos, se solicitará a la autoridad jurisdiccional el apoyo especializado correspondiente.

30. En aquellos casos que la familia requiera pautas conductuales específicas de aspectos relacionados con alimentación, higiene y/o salud, se utilizará la Bitácora de Cuidados y Atenciones.

31. En aquellos casos en los que no se cuente con información personal de la o el Responsable Custodio y/o la o el Responsable Conviviente se dará para su llenado el “Formato único para recabar datos personales”, previa lectura del Aviso de Privacidad correspondiente.

32. Para que las personas usuarias que se inscriban en diversos cursos y talleres diversos e impartidos por la Fundación “Carlos Slim”, se utilizará la “Carta Compromiso Adultos FCS”.

No.	Área.	Descripción de la actividad.	Documentos y/o sistemas de apoyo.
1	Subdirección del CECOFAM Niños Héroes y Subdirección del CECOFAM Plaza Juárez (Personal administrativo)	Entrega el Informe de Entrevista Diagnóstica o Informe de Redirección, en el cual indica que deberá integrar los usuarios a la Fase III del Programa al personal administrativo de la Jefatura de Unidad Departamental de Gestión Administrativa del Programa de Revinculación Familiar.	
2	Jefatura de Unidad Departamental de Gestión Administrativa del Programa de Revinculación Familiar (Personal administrativo)	Recibe el Informe de Entrevista Diagnóstica o Informe de Redirección, programa la Convivencia en Espacios Semi-libres y entrega Listado de Asignación y Formato de Asistencia Mensual de Convivencia en Espacios Semi-libres a la o el Facilitador.	
3	Jefatura de Unidad Departamental de Gestión Administrativa del Programa de Revinculación Familiar (Facilitador)	Recibe Listado de Asignación y Formato de Asistencia Mensual de Convivencia en Espacios Semi-libres.	
4		Espera a la o el Responsable Custodio y a la o el Responsable Conviviente para la Convivencia Asistida. **¿Asisten ambos Responsables?** **No.** Continúa en la actividad no. 5 **Sí.** Continúa en la actividad no. 6	
5		Informa a la o el Responsable Custodio o la o el Responsable Conviviente que no se podrá llevar a cabo la Convivencia y solicita se retire. (Continúa en la actividad no. 27)	

No.	Área.	Descripción de la actividad.	Documentos y/o sistemas de apoyo.
6	Jefatura de Unidad Departamental de Gestión Administrativa del Programa de Revinculación Familiar (Facilitador)	Recibe a la o el Responsable Custodio y al o el Responsable Conviviente para la Convivencia en Espacios Semi-libres y solicita se identifique.	
7	Responsable Custodio y/o Responsable Conviviente	Presenta su identificación oficial.	
8	Jefatura de Unidad Departamental de Gestión Administrativa del Programa de Revinculación Familiar (Facilitador)	Entrega a la o el Responsable Custodio y/o a la o el Responsable Conviviente, Formato de Asistencia Mensual de Convivencia en Espacios Semi-libres.	
9	Responsable Custodio y/o Responsable Conviviente	Recibe, requisita el “Formato de Asistencia Mensual de Convivencia de Espacios Semi-libres” CECOFAM-ESL-01)y devuelve a la o el Facilitador.	• Formato CECOFAM-ESL-01
10	Jefatura de Unidad Departamental de Espacios Semi-libres y Entrega Recepción de Niñas, Niños y Adolescentes (Facilitador)	Recibe y revisa que el Formato de Asistencia Mensual de Convivencia de Espacios Semi-libres (esté debidamente requisitado.	
11		Observa la interacción inicial de la o el Responsable Custodio, la o el Responsable Conviviente y Niña, Niño o Adolescente.	
12		Solicita a la o el Responsable Custodio se retire del lugar.	

No.	Área.	Descripción de la actividad.	Documentos y/o sistemas de apoyo.
13	Responsable Custodio	Se retira del lugar de Convivencia de Espacio Semi-libre.	
14	Jefatura de Unidad Departamental de Espacios Semi-libres y Entrega Recepción de Niñas, Niños y Adolescentes (Facilitador)	Entrega a la o el Responsable Conviviente un gafete denominado “Usuario en Convivencia”.	
15		Ingresa con la o el Responsable Conviviente, Niña, Niño y Adolescente, al área de Convivencia de Espacios Semi-libres.	
16		Verifica en el Formato de Asistencia los términos en los que se debe llevar a cabo la Convivencia de Espacios Semi-libres.	
17		Observa la interacción parento-filial, permite la interacción libre y de ser necesario realiza recomendaciones al o el Responsable Conviviente.	
18		Finaliza la Convivencia de Espacios Semi-libres y realiza breve retroalimentación a la o el Responsable Conviviente sobre las áreas de oportunidad para mejorar la interacción parento-filial.	
19		Acude en compañía de la o el Responsable Conviviente, la Niña, Niño y/o Adolescente, para su entrega a la o el Responsable Custodio.	
20	Responsable Custodio	Reingresa a las instalaciones de Convivencia de Espacios Semi-libres, se identifica y recibe a la la Niña, Niño y/o Adolescente.	

No.	Área.	Descripción de la actividad.	Documentos y/o sistemas de apoyo.
21 22	Jefatura de Unidad Departamental de Espacios Semi-libres y Entrega Recepción de Niñas, Niños y Adolescentes (Facilitador)	Realiza una breve retroalimentación con la o el Responsable Custodio, sobre lo acontecido en el transcurso de la convivencia respecto de la Niña, Niño y/o Adolescente, o de alguna situación durante el desarrollo de la convivencia Entrega a la o el Responsable Custodio y la o el Responsable Conviviente el Formato de Asistencia Mensual de Convivencia de Espacios Semi-libres.	
23	Responsable Custodio y Responsable Conviviente	Recibe, requisita el “Formato de Asistencia Mensual de Convivencia de Espacios Semi-libres” (CECOFAM-ESL-01) y devuelve a la o el Facilitador.	• Formato CECOFAM-ESL-01
24	Jefatura de Unidad Departamental de Espacios Semi-libres y Entrega Recepción de Niñas, Niños y Adolescentes (Facilitador)	Recibe Formato de Asistencia Mensual y solicita a la o el Responsable Custodio, acompañado de la Niña, Niño y/o Adolescente y a la o el Responsable Conviviente, se retiren.	
25	Responsable Conviviente	Entrega el gafete denominado “Usuario en Convivencia” y se retira del lugar.	
26 27	Jefatura de Unidad Departamental de Espacios Semi-libres y Entrega Recepción de Niñas, Niños y Adolescentes (Facilitador)	Recibe gafete denominado “Usuario en Convivencia”. Actualiza en el Sistema autorizado por el Pleno del Consejo, el estatus asistencia o inasistencia de las o los Responsables Custodios y las o los Responsables Convivientes.	• Sistema

No.	Área.	Descripción de la actividad.	Documentos y/o sistemas de apoyo.
28	Jefatura de Unidad Departamental de Espacios Semi-libres y Entrega Recepción de Niñas, Niños y Adolescentes (Facilitador)	Entrega Formato de Asistencia Mensual de Convivencia de Espacios Semi-libres al personal administrativo de la Jefatura de Unidad Departamental de Gestión Administrativa del Programa de Revinculación Familiar. (Continua en la actividad no. 29 y 35)	
29		Elabora Informe Mensual (CECOFAM-ESL-03) y/o Informe de Redirección (CECOFAM-ESL-04) y entrega a la Jefatura de Unidad Departamental de Espacios Semi-libres y Entrega Recepción de Niñas, Niños y Adolescentes, para revisión.	• Formato CECOFAM-ESL-03 CECOFAM-ESL-04
30	Jefatura de Unidad Departamental de Espacios Semi-libres y Entrega Recepción de Niñas, Niños y Adolescentes	Recibe, revisa, firma Informe Mensual o Informe de Redirección y entrega al personal administrativo de la Jefatura de Unidad Departamental de Gestión Administrativa del Programa de Revinculación Familiar, para su envío.	
31	Jefatura de Unidad Departamental de Gestión Administrativa del Programa de Revinculación Familiar (Personal administrativo)	Recibe, genera oficio de envío del Informe Mensual o Informe de Redirección, a través del Sistema autorizado por el Pleno del Consejo, y entrega a la Jefatura de Unidad Departamental de Espacios Semi-libres y Entrega Recepción de Niñas, Niños y Adolescentes, para su firma.	• Sistema • Oficio
32	Jefe de Unidad Departamental de Espacios Semi-libres y Entrega Recepción de Niñas, Niños y Adolescentes	Recibe, revisa, firma el oficio del Informe Mensual o Informe de Redirección y devuelve, al personal administrativo de la Jefatura de Unidad Departamental de Gestión Administrativa del Programa de Revinculación Familiar, para su envió al Autoridad Jurisdiccional.	

No.	Área.	Descripción de la actividad.	Documentos y/o sistemas de apoyo.
33	Jefatura de Unidad Departamental de Gestión Administrativa del Programa de Revinculación Familiar (Personal administrativo)	Recibe y envía el oficio e Informe Mensual o Informe de Redirección al Autoridad Jurisdiccional.	
34	Autoridad Jurisdiccional (Oficialía de partes)	Recibe, acusa y devuelve el oficio e Informe Mensual o Informe de Redirección al personal administrativo de la Jefatura de Unidad Departamental de Gestión Administrativa del Programa de Revinculación Familiar.	
35	Jefatura de Unidad Departamental de Gestión Administrativa del Programa de Revinculación Familiar (Personal administrativo)	Recibe y archiva en el expediente el acuse del oficio e Informe de Redirección, el Formato de Asistencia Mensual.	
36		Guarda expediente de la Fase III hasta que concluya su periodo de archivo en trámite.	
37		Envía expediente al Archivo Judicial.	

FIN DEL PROCEDIMIENTO

PJCDMX PODER JUDICIAL CIUDAD DE MÉXICO

MANUAL DE PROCEDIMIENTOS

PROCEDIMIENTOS

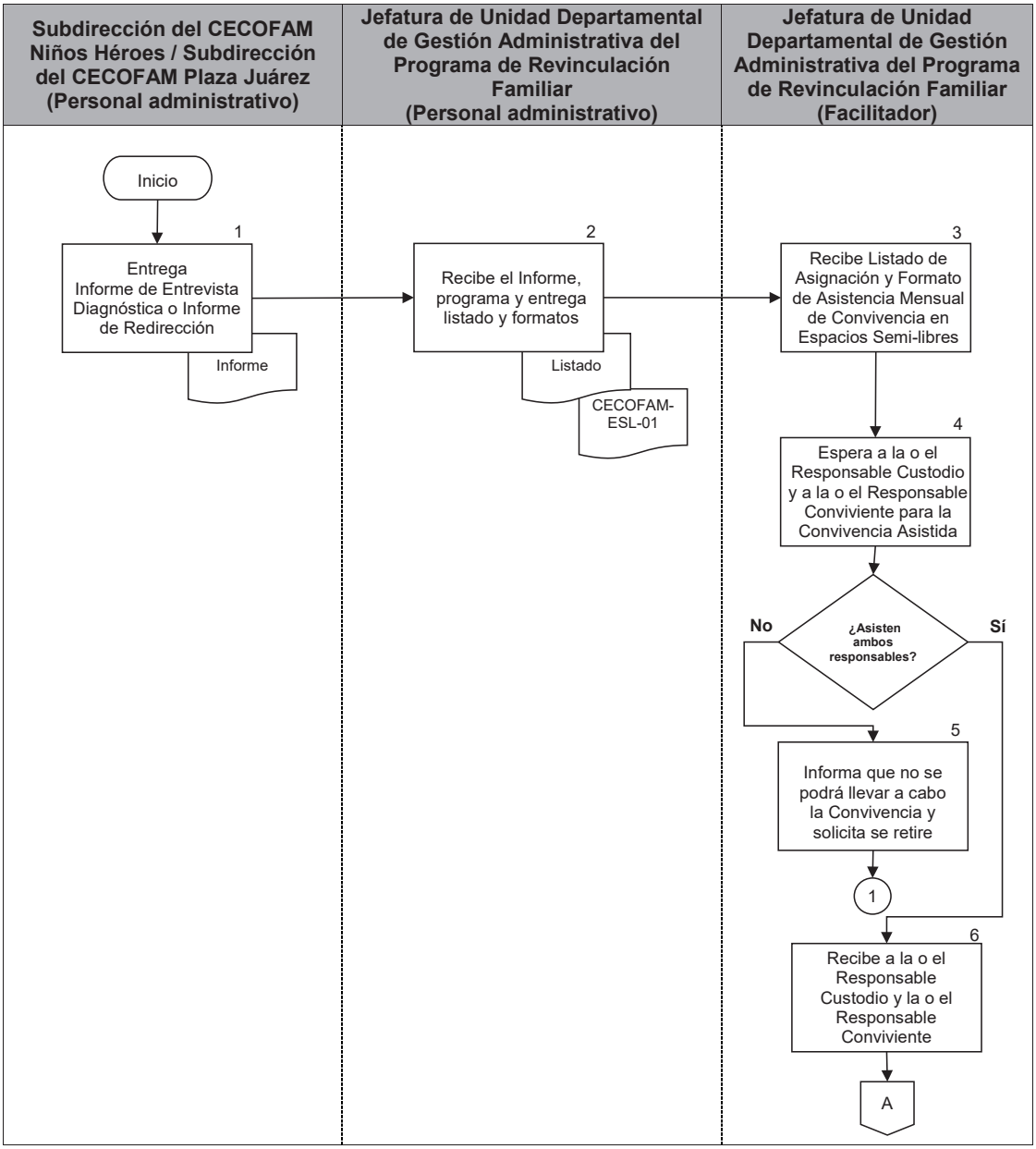

PJCDMX PODER JUDICIAL CIUDAD DE MÉXICO

MANUAL DE PROCEDIMIENTOS

PROCEDIMIENTOS

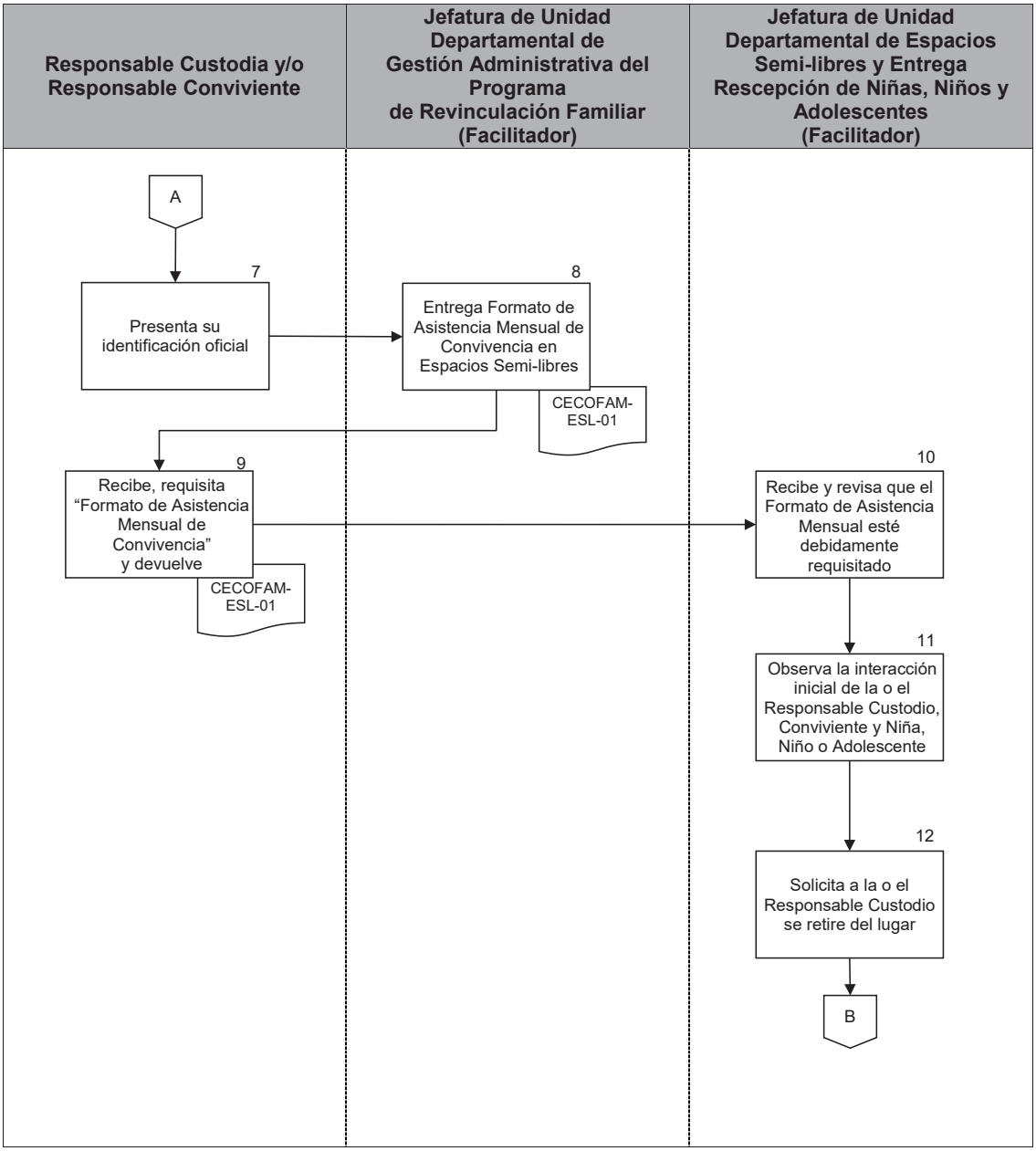

PJCDMX PODER JUDICIAL CIUDAD DE MÉXICO

MANUAL DE PROCEDIMIENTOS

PROCEDIMIENTOS

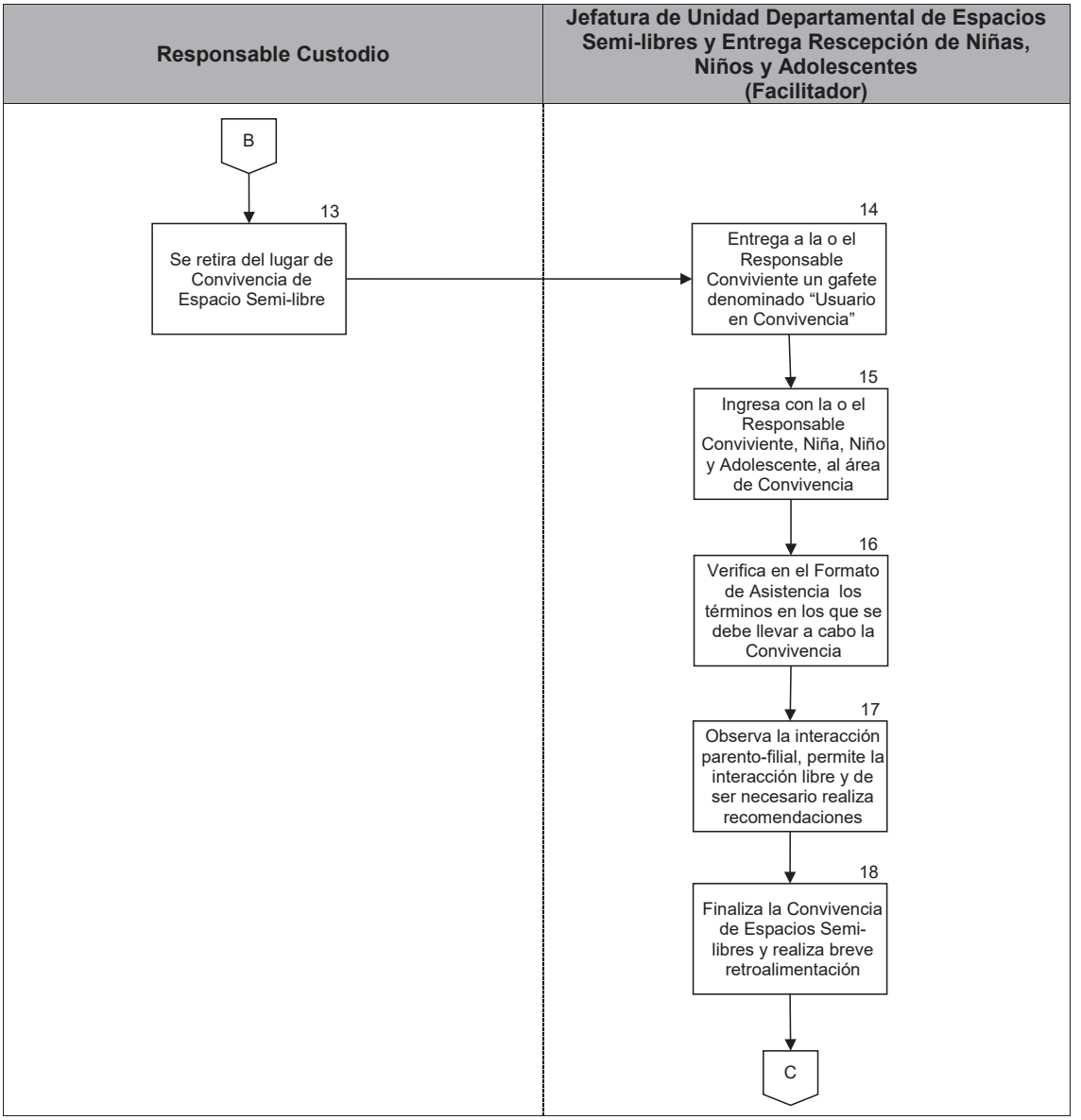

PJCDMX PODER JUDICIAL CIUDAD DE MÉXICO

MANUAL DE PROCEDIMIENTOS

PROCEDIMIENTOS

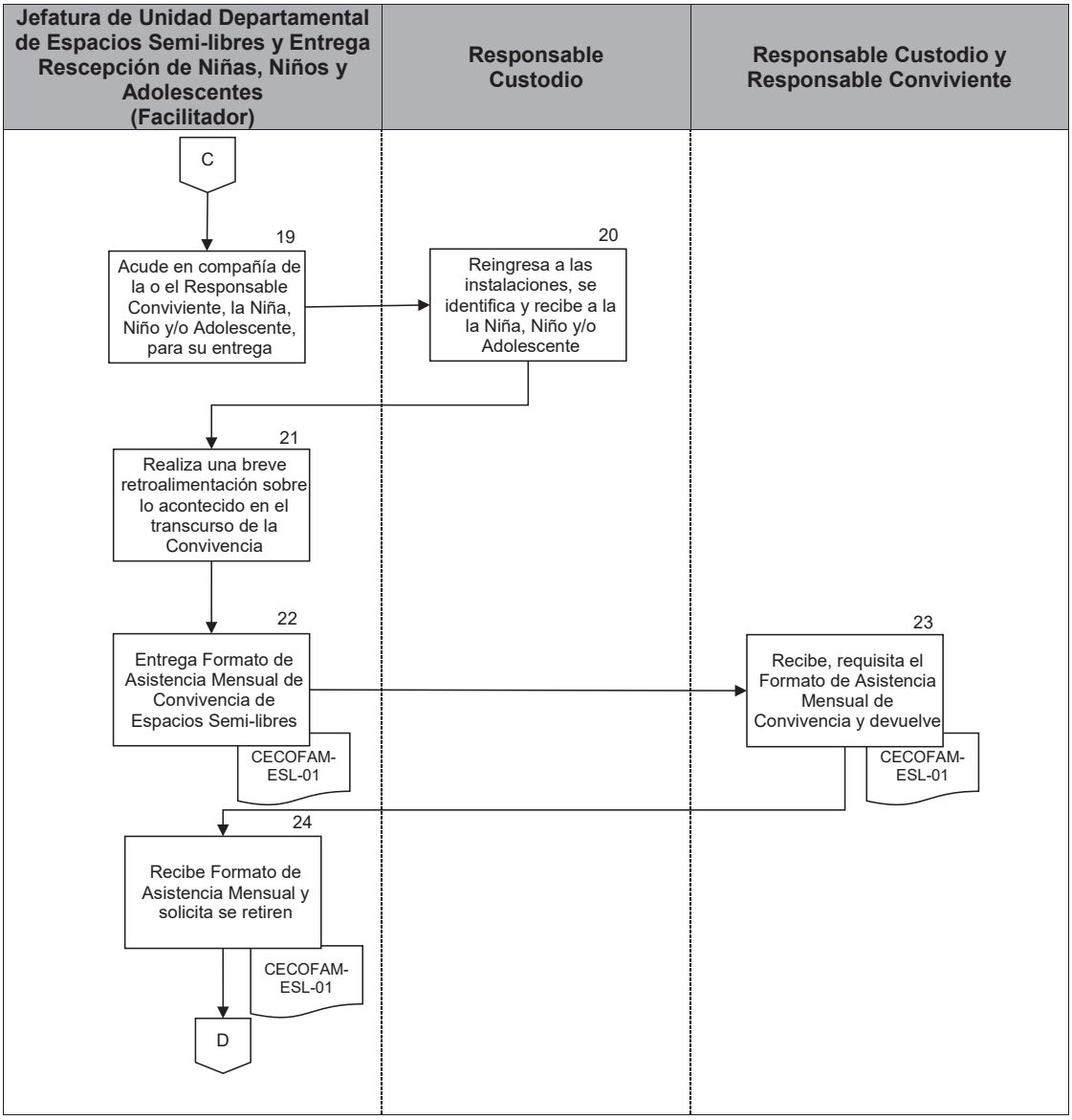

PJCDMX PODER JUDICIAL CIUDAD DE MÉXICO

MANUAL DE PROCEDIMIENTOS

PROCEDIMIENTOS

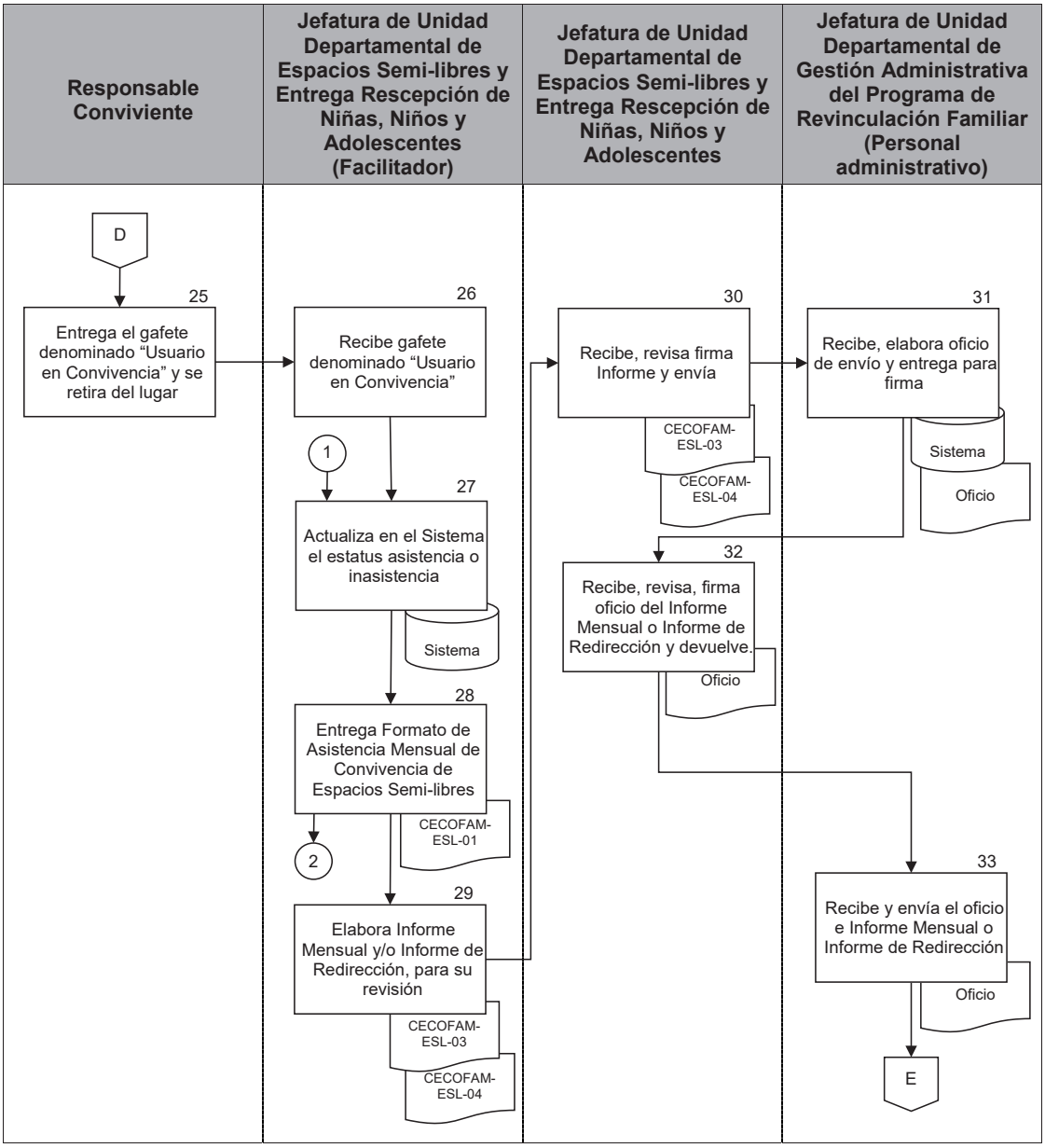

PJCDMX PODER JUDICIAL CIUDAD DE MÉXICO

MANUAL DE PROCEDIMIENTOS

PROCEDIMIENTOS

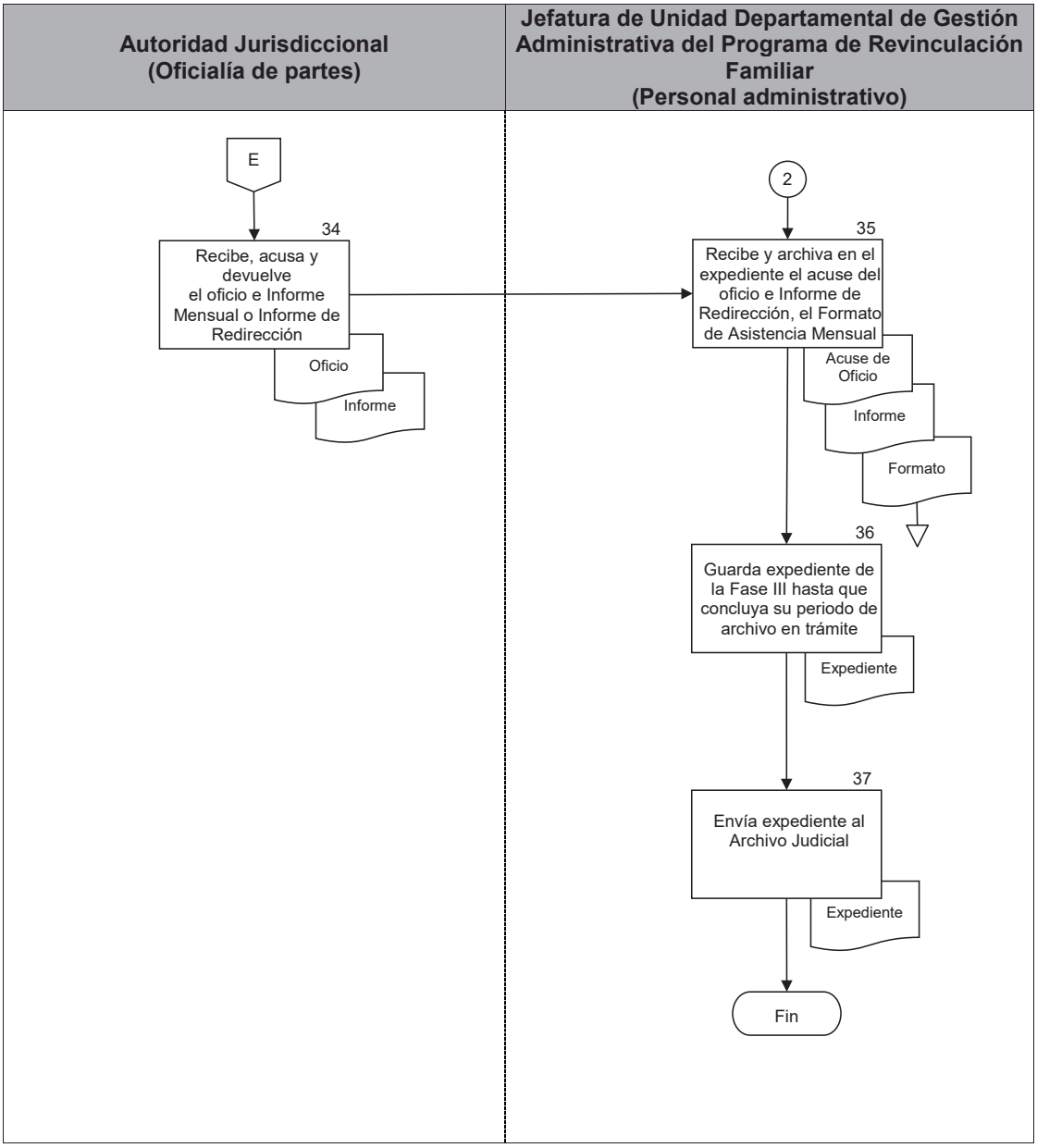

INTERVENCIÓN ESPECIALIZADA
TSJCDMX

Área: CECOFAM "Revinculación Familiar"

FORMATO DE ASISTENCIA MENSUAL
CONVIVENCIA EN ESPACIOS SEMI-LIBRES

DATOS GENERALES:			
Sala o Juzgado:		Registro:	
Secretaria:		Reporte:	
Expediente o Toca:		Horario:	
Juicio:		Facilitador Asignado:	
NIÑA(S), NIÑO(S) O ADOLESCENTE(S):			
COMENTARIOS:			

FECHA DE CONVIVENCIA:							
RESPONSABLE CUSTODIO				CONVIVIENTE			
Nombre:				Nombre:			
Firma:				Firma:			
Hora Inicio:		Hora Fin:		Hora Inicio:		Hora Fin:	
FACILITADOR:							
Nombre:				Firma:			

CECOFAM ESL-01

PJCDMX PODER JUDICIAL CIUDAD DE MÉXICO

MANUAL DE PROCEDIMIENTOS

PROCEDIMIENTOS

INTERVENCIÓN ESPECIALIZADA TSJCDMX

Área: CECOFAM "Revinculación Familiar"

FORMATO DE ASISTENCIA MENSUAL
CONVIVENCIA EN ESPACIOS SEMI-LIBRES

DATOS GENERALES:			
Sala o Juzgado:	(1)	**Registro:**	(5)
Secretaria:	(2)	**Reporte:**	(6)
Expediente o Toca:	(3)	**Horario:**	(7)
Juicio:	(4)	**Facilitador Asignado:**	(8)
NIÑA(S), NIÑO(S) O ADOLESCENTE(S):			
(9)			
COMENTARIOS:			
(10)			

FECHA DE CONVIVENCIA:				(11)			
RESPONSABLE CUSTODIO				CONVIVIENTE			
Nombre:				Nombre:			
(12)				(16)			
Firma:	(13)			Firma:	(17)		
Hora Inicio:	(14)	Hora Fin:	(15)	Hora Inicio:	(18)	Hora Fin:	(19)
FACILITADOR:							
Nombre:	(20)			Firma:	(21)		

CECOFAM ESL-01

DESCRIPCIÓN DEL FORMATO

Nombre:	**FORMATO DE ASISTENCIA MENSUAL CONVIVENCIA EN ESPACIOS SEMILIBRES**
Clave:	**CECOFAM-ESL-01**
Objetivo:	Controlar asistencia de los participantes en la Convivencia de Espacios Semilibres, constancia de asistencia de los mismos.
Elabora:	Centro de Convivencia Familiar Supervisada
Número de tantos:	Original
Distribución:	Original.- Archivo del Centro de Convivencia Familiar Supervisada

INSTRUCTIVO DE LLENADO

No.	CONCEPTO	SE DEBE ANOTAR
1	SALA O JUZGADO	El número de Sala o Juzgado del cual proviene la Convivencia en Espacios Semilibres, automáticamente el sistema proporciona el número.
2	SECRETARÍA	El número de la Secretaría, automáticamente el sistema proporciona la letra.
3	EXPEDIENTE O TOCA	El número de toca en caso de que la Convivencia en Espacios Semilibres haya sido ordenada por una Sala. Si procede de un Juzgado se anota el número de expediente, automáticamente el sistema lo proporciona.
4	JUICIO	El tipo de Juicio, automáticamente el sistema proporciona el tipo de Juicio.
5	REGISTRO	El número de Registro, automáticamente el sistema proporciona el número
6	REPORTE	El número de reporte, automáticamente el sistema proporciona el número
7	HORARIO	El día y horario de la Convivencia en Espacios Semilibres, automáticamente el sistema proporciona la información.
8	FACILITADOR ASIGNADO	El nombre de la o el Facilitador, automáticamente el sistema proporciona el nombre en caso de haber sido asignado con anterioridad.

No.	CONCEPTO	SE DEBE ANOTAR
9	NIÑA(S), NIÑO(S) O ADOLESCENTE(S)	El nombre de las Niña(s), Niño(s) o Adolescente(s), que participaran en la Convivencia en Espacios Semi-Libres, automáticamente el sistema proporciona sus nombres.
10	COMETARIOS	Los cometarios o las observaciones que la Autoridad Jurisdiccional haya realizado en el registro específico, automáticamente el sistema proporciona la información previamente cargada.
11	FECHA DE CONVIVENCIA	La fecha programada para la realización de la Convivencia en Espacios Semilibres, automáticamente el sistema proporciona la fecha.
12	RESPONSABLE CUSTODIO NOMBRE	El nombre de la o el Responsable Custodio, automáticamente el sistema proporciona el nombre.
13	RESPONSABLE CUSTODIO FIRMA	La firma de la o el Responsable Custodio.
14	RESPONSABLE CUSTODIO HORA INICIO	La hora en la que inicia la Convivencia en Espacios Semi-Libres.
15	RESPONSABLE CUSTODIO HORA FIN	La hora en la que termina la Convivencia en Espacios Semi-Libres.
16	RESPONSABLE CONVIVIENTE NOMBRE	El nombre de la o el Responsable Conviviente, automáticamente el sistema proporciona el nombre.
17	RESPONSABLE CONVIVIENTE FIRMA	La firma de la o el Responsable Conviviente.

No.	CONCEPTO	SE DEBE ANOTAR
18	RESPONSABLE CONVIVIENTE HORA INICIO	La hora en la que inicia la Convivencia de Espacios Semi-Libres.
19	RESPONSABLE CONVIVIENTE HORA FIN	La hora en la que termina la Convivencia de Espacios Semi-Libres.
20	FACILITADOR NOMBRE	El nombre la o el Facilitador que supervise la Convivencia en Espacios Semi-Libres.
21	FACILITADOR FIRMA	La firma la o el Facilitador que supervise la Convivencia en Espacios Semi-Libres.

PJCDMX PODER JUDICIAL CIUDAD DE MÉXICO

MANUAL DE PROCEDIMIENTOS

PROCEDIMIENTOS

INTERVENCIÓN ESPECIALIZADA TSJCDMX

Área: CECOFAM "Revinculación Familiar"

INFORME MENSUAL
FASE III EXPANSIÓN, CONVIVENCIA EN ESPACIOS SEMI-LIBRES

Autoridad Ordenadora:	
No. de Expediente Judicial:	
Secretaría:	
Juicio:	

Registro CECOFAM:	
Responsable Custodio:	
Responsable Conviviente:	
Nombre de la niña, niño y/o adolescente:	
Horario:	
Periodicidad:	
Sede:	

METODOLOGÍA.
▪

PERIODO DE OBSERVACIÓN.			
FECHA	MODALIDAD	ESTATUS	DURACIÓN

CONCLUSIONES.

RECOMENDACIONES.

CECOFAM-ESL-03

INTERVENCIÓN ESPECIALIZADA
TSJCDMX

Area: CECOFAM "Revinculación Familiar"

REFERENCIAS.

Nota: Los datos presentados son el resultado de la observación y análisis del comportamiento mostrado por los involucrados en el procedimiento ordenado por la autoridad jurisdiccional correspondiente, y que dan forma a la estructura del presente informe.

Ciudad de México, a de del 202 .

ATENTAMENTE.

_____

Lic._____
Profesión: _____
Cédula Profesional _____

De conformidad con lo dispuesto en la Constitución Política de los Estados Unidos Mexicanos y la de esta Ciudad; la Ley General de Protección de Datos Personales en Posesión de Sujetos Obligados; la Ley de Protección de Datos en Posesión de Sujetos Obligados de la Ciudad de México y los Lineamientos Generales de Protección de Datos Personales en Posesión de Sujetos Obligados de la Ciudad de México, se hace de su conocimiento que la información que se remite contiene datos personales, los que son considerados como cualquier información concerniente a personas físicas identificadas o identificables, por lo que, una persona física es identificable cuando su identidad pueda determinarse directa o indirectamente. En este sentido, los datos personales son estimados por la ley como confidenciales, por lo que, deben ser tratados bajo su más estricta responsabilidad en el debido cumplimiento de sus funciones, facultades y atribuciones derivadas de la ley que rige la protección de datos personales y su actuar como autoridad; por lo tanto, en cumplimiento al principio de confidencialidad, se debe garantizar que **exclusivamente el TITULAR DE LOS DATOS PUEDA ACCEDER A SUS DATOS PERSONALES,** o bien, la **PERSONA QUE ÉL AUTORICE**, o en su caso, la **AUTORIDAD COMPETENTE**.

CECOFAM-ESL-03

INTERVENCIÓN ESPECIALIZADA
TSJCDMX

Área: CECOFAM "Revinculación Familiar"

INFORME MENSUAL
FASE III EXPANSIÓN, CONVIVENCIA EN ESPACIOS SEMI-LIBRES

Autoridad Ordenadora:	(1)
No. de Expediente Judicial:	(2)
Secretaría:	(3)
Juicio:	(4)

Registro CECOFAM:	(5)
Responsable Custodio:	(6)
Responsable Conviviente:	(7)
Nombre de la niña, niño y/o adolescente:	(8)
Horario:	(9)
Periodicidad:	(10)
Sede:	(11)

METODOLOGÍA.
▪ (12)

PERIODO DE OBSERVACIÓN.			
FECHA	**MODALIDAD**	**ESTATUS**	**DURACIÓN**
(13)	(14)	(15)	(16)

CONCLUSIONES.
(17)

CECOFAM-ESL-03

PJCDMX PODER JUDICIAL CIUDAD DE MÉXICO

MANUAL DE PROCEDIMIENTOS

PROCEDIMIENTOS

INTERVENCIÓN ESPECIALIZADA TSJCDMX

Area: CECOFAM "Revinculación Familiar"

RECOMENDACIONES.
(18)

REFERENCIAS.
(19)

Nota: Los datos presentados son el resultado de la observación y análisis del comportamiento mostrado por los involucrados en el procedimiento ordenado por la autoridad jurisdiccional correspondiente, y que dan forma a la estructura del presente informe.

Ciudad de México, a dé (20) del 202 .

ATENTAMENTE.

_____(21)_____

Lic._____(22)_____
Profesión: _____(23)_____
Cédula Profesional _____(24)_____

De conformidad con lo dispuesto en la Constitución Política de los Estados Unidos Mexicanos y la de esta Ciudad; la Ley General de Protección de Datos Personales en Posesión de Sujetos Obligados; la Ley de Protección de Datos en Posesión de Sujetos Obligados de la Ciudad de México y los Lineamientos Generales de Protección de Datos Personales en Posesión de Sujetos Obligados de la Ciudad de México, se hace de su conocimiento que la información que se remite contiene datos personales, los que son considerados como cualquier información concerniente a personas físicas identificadas o identificables, por lo que, una persona física es identificable cuando su identidad pueda determinarse directa o indirectamente. En este sentido, los datos personales son estimados por la ley como confidenciales, por lo que, deben ser tratados bajo su más estricta responsabilidad en el debido cumplimiento de sus funciones, facultades y atribuciones derivadas de la ley que rige la protección de datos personales y su actuar como autoridad; por lo tanto, en cumplimiento al principio de confidencialidad, se debe garantizar que **exclusivamente el TITULAR DE LOS DATOS PUEDA ACCEDER A SUS DATOS PERSONALES.** o bien, la **PERSONA QUE ÉL AUTORICE**, o en su caso, la **AUTORIDAD COMPETENTE**.

CECOFAM-ESL-03

DESCRIPCIÓN DEL FORMATO

Nombre:	**INFORME MENSUAL CONVIVENCIAS EN ESPACIOS SEMI LIBRES**
Clave:	**CECOFAM-ESL-03**
Objetivo:	Informar de manera mensual los avances de la interacción de la familia a partir de la Convivencia en Espacios Semi-Libres, a fin de realizar las recomendaciones correspondientes, atendiendo el interés superior de las Niñas, Niños y Adolescentes.
Elabora:	Centro de Convivencia Familiar Supervisada
Número de tantos:	Original
Distribución:	Original. - Archivo del Centro de Convivencia Familiar Supervisada”

INSTRUCTIVO DE LLENADO

No.	CONCEPTO	SE DEBE ANOTAR
1	AUTORIDAD ORDENADORA	El número de Sala o Juzgado del cual proviene la Convivencia en Espacios Semi-Libres, automáticamente el sistema proporciona el número.
2	NÚMERO DE EXPEDIENTE JUDICIAL	El número de toca en caso de que la Convivencia en Espacios Semi-Libres haya sido ordenada por una Sala. Si procede de un Juzgado se anota el número de expediente, automáticamente el sistema lo proporciona.
3	SECRETARÍA	El número de la Secretaría, automáticamente el sistema proporciona la letra.
4	JUICIO	El tipo de Juicio, automáticamente el sistema proporciona el tipo de Juicio.
5	REGISTRO CECOFAM	El número de Registro, automáticamente el sistema proporciona el número
6	RESPONSABLE CUSTODIO	El nombre de la o el Responsable Custodio, automáticamente el sistema proporciona el nombre.
7	RESPONSABLE CONVIVIENTE	El nombre de la o el Responsable Conviviente, automáticamente el sistema proporciona el nombre.
8	NOMBRE DE LA NIÑA, NIÑO Y/O ADOLESCENTE	El nombre de la(s) Niña(s), Niño(s) o Adolescente(s), que participaran en la Convivencia en Espacios Semi-Libres, automáticamente el sistema proporciona sus nombres.

No.	CONCEPTO	SE DEBE ANOTAR
9	HORARIO	La(s) hora(s) de la Convivencia en Espacios Semi-Libres, automáticamente el sistema proporciona la información.
10	PERIODICIDAD	El o los días de la semana y periodicidad en que realizará la Convivencia en Espacios Semi-Libres, automáticamente el sistema proporciona la información.
11	SEDE	El lugar designado, donde tendrá verificativo la Convivencia en Espacios Semi-libres.
12	METODOLOGÍA	El conjunto de procedimientos utilizados para alcanzar el objetivo.
13	FECHA	Día en el que efectuó la convivencia.
14	MODALIDAD	Señalar la modalidad en que se realizó la convivencia: videollamada (exclusivamente), presencial (permanente) o mixto.
15	ESTATUS	Registrar si se efectuó o no la convivencia, así como los motivos.
16	DURACIÓN	Tiempo que duro el encuentro.
17	CONCLUSIONES	Análisis breve de la interacción parento-filial y coparental durante la convivencia.
18	RECOMENDACIONES	Sugerencias que se darán para mejorar la relación materno o paterno filial y coparental en pro del sano desarrollo de las Niñas, Niños y/o Adolescentes.

No.	CONCEPTO	SE DEBE ANOTAR
19	REFERENCIAS	Referencias Teóricas que dan sustento a la opinión profesional de la o el Facilitador.
20	FECHA	Día, mes y año en el que se elaboró el informe mensual de Entrega-Recepción.
21	FIRMA	Firma de la o el Facilitador a cargo de la Convivencia en Espacios Semi-Libre.
22	NOMBRE, PUESTO Y CÉDULA PROFESIONAL	Nombre completo, puesto y número de Cédula Profesional de la o el Facilitador.
23	PROFESIÓN	Cargo de la o el Facilitador que realizó el seguimiento de la Convivencia en Espacios Semi-Libres.
24	CÉDULA PROFESIONAL	Cédula profesional de la o el Facilitador que realizó el seguimiento de la Convivencia Espacios Semi-Libres.

PJCDMX PODER JUDICIAL CIUDAD DE MÉXICO

MANUAL DE PROCEDIMIENTOS

PROCEDIMIENTOS

INTERVENCIÓN ESPECIALIZADA TSJCDMX

Área: CECOFAM "Revinculación Familiar"

INFORME DE REDIRECCIÓN
FASE III EXPANSIÓN, CONVIVENCIA EN ESPACIOS SEMI-LIBRES

Autoridad Ordenadora:	
No. de Expediente Judicial:	
Registro:	

Tipo de juicio:	
Responsable Custodio:	
Responsable Conviviente:	
Nombre de la niña, niño y/o adolescente:	

METODOLOGÍA.

PERÍODO DE INTERVENCIÓN.

ANÁLISIS DE LA INTERACCIÓN FAMILIAR

CONCLUSIONES

RECOMENDACIONES

CECOFAM-ESL-04

INTERVENCIÓN ESPECIALIZADA
TSJCDMX

Área: CECOFAM "Revinculación Familiar"

Programa de Revinculación Familiar			
Fase I Aprendizaje Formal, Convivencia de Reencuentro		Fase III Expansión, Convivencia en Espacios Semi-Libres	
Fase II Aprendizaje Práctico, Convivencia Asistida		Fase IV Independencia, Entrega-Recepción de Niña, Niño y/o Adolescente.	

Proceso de Reforzamiento Transversal	
Talleres Psicoeducativos	
Pláticas Asistidas	

Canalización	
Baja por no cumplir con el ordenamiento judicial	
Evaluación Psicológica	
Terapia Psicológica	
Evaluación Psiquiátrica	
Otros compromisos: convivencia libre	

REFERENCIAS

Nota: Los datos presentados son el resultado de la observación y análisis del comportamiento y la conducta mostrada por los involucrados en las fechas señaladas, por lo que dichos datos corresponden únicamente al tiempo de las convivencias marcadas en el mismo.

Ciudad de México, a de del 202 .

ATENTAMENTE.

_____

Lic. _____
Profesión _____
Cédula Profesional _____

CECOFAM-ESL-04

INTERVENCIÓN ESPECIALIZADA
TSJCDMX

Área: CECOFAM "Revinculación Familiar"

De conformidad con lo dispuesto en la Constitución Política de los Estados Unidos Mexicanos y la de esta Ciudad; la Ley General de Protección de Datos Personales en Posesión de Sujetos Obligados; la Ley de Protección de Datos en Posesión de Sujetos Obligados de la Ciudad de México y los Lineamientos Generales de Protección de Datos Personales en Posesión de Sujetos Obligados de la Ciudad de México, se hace de su conocimiento que la información que se remite contiene datos personales, los que son considerados como cualquier información concerniente a personas físicas identificadas o identificables, por lo que, una persona física es identificable cuando su identidad pueda determinarse directa o indirectamente. En este sentido, los datos personales son estimados por la ley como confidenciales, por lo que, deben ser tratados bajo su más estricta responsabilidad en el debido cumplimiento de sus funciones, facultades y atribuciones derivadas de la ley que rige la protección de datos personales y su actuar como autoridad; por lo tanto, en cumplimiento al principio de confidencialidad, se debe garantizar que **exclusivamente el TITULAR DE LOS DATOS PUEDA ACCEDER A SUS DATOS PERSONALES,** o bien, la **PERSONA QUE ÉL AUTORICE**, o en su caso, la **AUTORIDAD COMPETENTE**.

CECOFAM-ESL-04

PJCDMX PODER JUDICIAL CIUDAD DE MÉXICO

MANUAL DE PROCEDIMIENTOS

PROCEDIMIENTOS

INTERVENCIÓN ESPECIALIZADA TSJCDMX

Área: CECOFAM "Revinculación Familiar"

INFORME DE REDIRECCIÓN
FASE III EXPANSIÓN, CONVIVENCIA EN ESPACIOS SEMI-LIBRES

Autoridad Ordenadora:	(1)
No. de Expediente Judicial:	(2)
Registro:	(3)

Tipo de juicio:	(4)
Responsable Custodio:	(5)
Responsable Conviviente:	(6)
Nombre de la niña, niño y/o adolescente:	(7)

METODOLOGÍA.
(8)

PERÍODO DE INTERVENCIÓN.
(9)

ANÁLISIS DE LA INTERACCIÓN FAMILIAR
(10)

CONCLUSIONES
(11)

RECOMENDACIONES
(12)

CECOFAM-ESL-04

INTERVENCIÓN ESPECIALIZADA
TSJCDMX

Área: CECOFAM "Revinculación Familiar"

Programa de Revinculación Familiar (13)			
Fase I Aprendizaje Formal, Convivencia de Reencuentro	(14)	Fase III Expansión, Convivencia en Espacios Semi-Libres	(16)
Fase II Aprendizaje Práctico, Convivencia Asistida	(15)	Fase IV Independencia, Entrega-Recepción de Niña, Niño y/o Adolescente.	(17)

Proceso de Reforzamiento Transversal (18)	
Talleres Psicoeducativos	(19)
Pláticas Asistidas	(20)

Canalización (21)	
Baja por no cumplir con el ordenamiento judicial	(22)
Evaluación Psicológica	(23)
Terapia Psicológica	(24)
Evaluación Psiquiátrica	(25)
Otros compromisos: convivencia libre	(26)

REFERENCIAS
(27)

Nota: Los datos presentados son el resultado de la observación y análisis del comportamiento y la conducta mostrada por los involucrados en las fechas señaladas, por lo que dichos datos corresponden únicamente al tiempo de las convivencias marcadas en el mismo.

Ciudad de México, a de (28) del 202 .

ATENTAMENTE.

_____(29)_____

Lic._____(30)_____
Profesión: _____(31)_____
Cédula Profesional _____(32)_____

CECOFAM-ESL-04

INTERVENCIÓN ESPECIALIZADA
TSJCDMX

Area: CECOFAM "Revinculación Familiar"

De conformidad con lo dispuesto en la Constitución Política de los Estados Unidos Mexicanos y la de esta Ciudad; la Ley General de Protección de Datos Personales en Posesión de Sujetos Obligados; la Ley de Protección de Datos en Posesión de Sujetos Obligados de la Ciudad de México y los Lineamientos Generales de Protección de Datos Personales en Posesión de Sujetos Obligados de la Ciudad de México, se hace de su conocimiento que la información que se remite contiene datos personales, los que son considerados como cualquier información concerniente a personas físicas identificadas o identificables, por lo que, una persona física es identificable cuando su identidad pueda determinarse directa o indirectamente. En este sentido, los datos personales son estimados por la ley como confidenciales, por lo que, deben ser tratados bajo su más estricta responsabilidad en el debido cumplimiento de sus funciones, facultades y atribuciones derivadas de la ley que rige la protección de datos personales y su actuar como autoridad; por lo tanto, en cumplimiento al principio de confidencialidad, se debe garantizar que **exclusivamente el TITULAR DE LOS DATOS PUEDA ACCEDER A SUS DATOS PERSONALES,** o bien, la **PERSONA QUE ÉL AUTORICE**, o en su caso, la **AUTORIDAD COMPETENTE**.

CECOFAM-ESL-04

DESCRIPCIÓN DEL FORMATO

Nombre:	**INFORME DE REDIRECCIÓN CONVIVENCIA EN ESPACIOS SEMILIBRES DE NIÑA, NIÑO Y ADOLESCENTE**
Clave:	**CECOFAM-ESL-04**
Objetivo:	Informar a la Autoridad Jurisdiccional los avances de la interacción parento-filial y Coparental de la Convivencia en Espacios Semi-Libres realizada durante un lapso de tres meses.
Elabora:	Centro de Convivencia Familiar Supervisada.
Número de tantos:	Dos Originales.
Distribución:	Original. - Archivo del Centro de Convivencia Familiar Supervisada. Original.- Autoridad Jurisdiccional.

INSTRUCTIVO DE LLENADO

No.	CONCEPTO	SE DEBE ANOTAR
1	AUTORIDAD ORDENADORA	El número de Sala o Juzgado del cual proviene la Convivencia en Espacios Semi-Libres, automáticamente el sistema proporciona el número.
2	NO. DE EXPEDIENTE JUDICIAL O TOCA	El número de toca en caso de que la Convivencia en Espacios Semi-Libres haya sido ordenada por una Sala. Si procede de un Juzgado se anota el número de expediente, automáticamente el sistema lo proporciona.
3	REGISTRO CECOFAM	El número de Registro de Convivencia en Espacios Semi-Libres, automáticamente el sistema proporciona el número.
4	JUICIO	Es el tipo de controversia promovida por la o el Responsable Custodio o la o el Responsable Conviviente ante el juzgado de origen, automáticamente el sistema lo imprime en el formato.
5	PERSONA QUE PRESENTA	El nombre de la o el Responsable Custodio, automáticamente el sistema imprime el nombre.
6	PERSONA QUE CONVIVE	El nombre de la o el Responsable Conviviente, automáticamente el sistema imprime el nombre.
7	NOMBRE(S) DE LA NIÑA(S), NIÑO(S) O ADOLESCENTE EDAD(ES)	El nombre y edad de las Niñas(s), Niño(s) y/o Adolescente(s), que participaran en la Convivencia en Espacios Semi-Libres, automáticamente el sistema imprime sus nombres.

No.	CONCEPTO	SE DEBE ANOTAR
8	METODOLOGÍA	Los diversos aspectos a considerar para la integración del informe de Redirección como son: Observación de la interacción de la dinámica parento-filial y/o familiar, Retroalimentación in vivo, Intervención para la implementación de estrategias que permitan el fortalecimiento y/o establecimiento de la vinculación parental y/o familiar, etc.
9	PERIODO DE INTERVENCIÓN	Fechas en las que se realizó la Convivencia en Espacios Semi-Libres.
10	ANÁLISIS DE LA CONVIVENCIA INTERACCIÓN FAMILIAR	Análisis breve de la interacción parento-filial y coparental durante la convivencia, así como avances que se obtuvieron en relación a las habilidades de crianza, la Interacción Coparental y Parento-filial.
11	CONCLUSIONES	Análisis breve de la interacción parento-filial y coparental durante la convivencia.
12	RECOMENDACIONES	Sugerencias que se darán para mejorar la relación paterno filial y coparental en pro del sano desarrollo de las Niñas, Niños y/o Adolescentes, en donde se canalizará al núcleo familiar a las Fases del Programa de Revinculación Familiar de acuerdo a las situaciones observadas.
13	PROGRAMA DE RE VINCULACIÓN FAMILIAR	Fase del Programa al que se sugiere redireccionar: Fase I de Aprendizaje Formal, Fase II Aprendizaje Práctico, Fase III, Expansión, Fase IV Independencia o Convivencia Libre.
14	FASE I	Aprendizaje Formal: Convivencia de Reencuentro

No.	CONCEPTO	SE DEBE ANOTAR
15	FASE II	Aprendizaje Práctico: Convivencia Asistida
16	FASE III	Expansión: Convivencia en Espacios Semi Libres
17	FASE IV	Independencia: Entrega- Recepción
18	PROCESO DE REFORZAMIENTO TRANSVERSAL	Apoyo a los integrantes de la familia, de manera paralela a las fases del Programa para la adquisición de conocimientos y herramientas que les permitan favorecer la revinculación familiar.
19	TALLER PSICOEDUCATIVO	Módulos Temáticos que se imparten en sesiones grupales, cuyo propósito es brindar información teórico- práctica, para el reforzamiento de habilidades parentales.
20	PLÁTICA ASISTIDA	Conversación asertiva y proactiva entre las partes con el acompañamiento de un Facilitador.
21	CANALIZACIÓN	Recomendación con base en la observación y análisis de la convivenicia para ser derivados.
22	BAJA ADMINISTRATIVA	Por no mostrar avances en el Programa de Revinculación Familiar.
23	EVALUACIÓN PSICOLÓGICA	Se canalizan al menor, a una o ambas partes a Evaluación Psicológica.
24	TERAPIA PSICOLÓGICA	Se canalizan al menor, a una o ambas partes a Terapia Psicológica.

No.	CONCEPTO	SE DEBE ANOTAR
25	EVALUACIÓN PSIQUIATRICA	Se canalizan al menor, a una o ambas partes a Evaluación Psiquiátrica.
26	OTROS COMPROMISOS: CONVIVENCIA LIBRE	Convivencia libre y flexible sin el servicio que proporciona el CECOFAM.
27	REFERENCIAS	Referencias Teóricas que dan sustento a la opinión profesional de la o el Facilitador.
28	FECHA	Día, mes y año en el que se elaboró el informe mensual de convivencia en Espacios Semi-Libres.
29	FIRMA	Firma de la o el Facilitador que observó la Convivencia en Espacios Semi-Libres.
30	NOMBRE, PUESTO	Nombre completo, la o el Facilitador que observó la Convivencia en Espacios Semi-Libres.
31	PROFESIÓN	Puesto de la o el Facilitador que observó la Convivencia en Espacios Semi-Libres.
32	CÉDULA PROFESIONAL	Número de Cédula Profesional de la o el Facilitador que observó la Convivencia en Espacios Semi-Libres.

PJCDMX PODER JUDICIAL CIUDAD DE MÉXICO

MANUAL DE PROCEDIMIENTOS

PROCEDIMIENTOS

Procedimiento: CIEAJ-019	Fase IV Independencia, Entrega-Recepción de Niña, Niño y/o Adolescente.
Objetivo general:	Consolidar la vinculación al generar una convivencia libre ya sea por algunas horas o con pernocta; para que la o el Responsable Conviviente, la o el Responsable Custodio, la Niña, Niño y/o Adolescente solidifiquen el vínculo familiar, al no requerir de un espacio dentro de las instalaciones de la Dirección del Centro de Convivencia Familiar Supervisada para llevar a cabo la convivencia.
Políticas y normas de operación:	

1. La Fase IV se realizará conforme a las Bases del Centro de Convivencia Familiar Supervisada vigentes.

2. Se llevará a cabo por un tiempo aproximado de 3 meses en la sede y horarios disponibles, en la que la o el Facilitador confirmará la entrega a la o el Responsable Conviviente para su salida con el mismo y el regreso de la niña, niño y/o adolescente a la o el Responsable Custodio o Tercero Emergente al término del horario de la Convivencia.

3. La o el Facilitador, es decir, el Personal técnico con estudios en Trabajo Social, Psicología, Pedagogía, Derecho, Medicina, Enfermería u otra formación afín, a través de la observación y retroalimentación de resultados auxiliará a la familia a alcanzar el objetivo de la fase.

4. De conformidad a la demanda del servicio, se asignará de manera simultánea a cada Facilitador de 3 a 5 familias.

5. Cuando por cuestiones de salud o desconocimiento las o los usuarios no puedan escribir, el personal de la Dirección del Centro de Convivencia Familiar Supervisada

los apoyará en el registro necesario en su presencia y se les pedirá que coloquen su huella digital en caso de no saber firmar.

6. En caso de que la o el Responsable Custodio o la o el Responsable Conviviente no se presente a la Convivencia, la o el Facilitador concluirá el servicio en punto de la hora, ya que las personas usuarias deben llegar 10 minutos antes de iniciado el servicio, posteriormente se pedirá que se retire del lugar. Sin embargo, si una vez concluido el tiempo de espera, se encuentran en las instalaciones la Niña, Niño y/o Adolescente, la o el Responsable Custodia y la o el Responsable Custodio o Tercero Emergente, se deberá privilegiar el desarrollo de la convivencia, al estar de acuerdo con la misma la Niña, Niño y/o Adolescente. Asimismo, a través de Compromiso Coparental ambas partes deberán comprometerse a dar cumplimiento estricto a los horarios de inicio y fin de la convivencia en lo subsecuente.

7. El acceso a las instalaciones se dará mediante Sistema Biométrico, si existe falla en el mismo, se solicitará alguna identificación oficial vigente (Credencial del INE, Pasaporte, Cédula Profesional con fotografía o Cartilla Militar y en caso de extranjeros, cualquier identificación expedida por el Instituto Nacional de Migración).

8. En el supuesto de que no se porte alguna de las identificaciones y se encuentren la o el Responsable Conviviente y la o el Responsable Custodio o Tercero Emergente, se dará el servicio correspondiente al existir un reconocimiento de uno de estos, sobre el que no presente su identificación.

9. La o el Responsable Custodio o la o el Tercero Emergente, necesariamente deberá entregar a la Niña, Niño y/o Adolescente a la o el Responsable Conviviente para el inicio de su convivencia y por ningún motivo, podrán dejarlo a cargo de la o el Facilitador o el personal adscrito a la Dirección del Centro de Convivencia Familiar Supervisada, respetando en todo momento los horarios establecidos.

10. Si la o el Personal de Seguridad que apoya a la Dirección del Centro de Convivencia Familiar Supervisada percibe indicios de que alguna de las personas usuarias presenta aliento alcohólico, le negará el acceso a las instalaciones y se informará a la Autoridad Jurisdiccional a través de Nota Informativa.

11. En caso de que la o el Responsable Conviviente, la Niña, Niño y/o Adolescente, sufra alguna lesión o complicación de salud, la o el Facilitador, y/o Autoridades de la Dirección del Centro de Convivencia Familiar Supervisada, solicitarán de inmediato, apoyo del médico adscrito o del personal de Seguridad para el llamado de los servicios de emergencia.

12. La o el Facilitador brindará retroalimentación a la o el Responsable Conviviente y/o Responsable Custodio, con el objeto de mejorar la interacción parento-filial coparental, ya sea al término del encuentro o mediante cita.

13. En caso de ser necesario se solicitará mediante escrito a la Autoridad Jurisdiccional, la autorización para que la o el Facilitador asignado realice revisión del expediente judicial.

14. Al término del horario de la Entrega-Recepción, la o el Responsable Conviviente deberá permanecer en el lugar, hasta que se presente a recoger a la Niña, Niño y/o Adolescente la o el Responsable Custodio o la o el Tercero Emergente.

15. Si la o el Responsable Custodio o la o el Tercero Emergente no se presenta a recoger a la Niña, Niño y/o Adolescente al término del horario de la Entrega-Recepción, se buscará localizar vía telefónica la o el Responsable Custodio o Tercero Emergente.

16. Si no se localiza a la o el Responsable Custodio o la o el Tercero Emergente se pondrá a disposición de la o el Responsable Conviviente el servicio de la Policía Auxiliar de la Ciudad de México para que lo trasladen junto con la Niña, Niño y/o Adolescente a la Agencia del Ministerio Público, lo que se hará del conocimiento de la Autoridad Jurisdiccional a través de Nota Informativa.

17. Se remitirá a la Autoridad Jurisdiccional Nota Informativa de 5 días hábiles, para hacer de su conocimiento hechos relevantes acontecidos durante la convivencia familiar, así como el incumplimiento del régimen de visitas y convivencias de manera consecutiva y/o recurrente de la o el Responsable Custodio y/o Responsable Conviviente.

18. La Autoridad Jurisdiccional recibirá un informe mensual por escrito, en el que se le dará a conocer el análisis de la interacción familiar y/o las recomendaciones sugeridas por la o el Facilitador, mismo que se enviará en un término de 15 días hábiles.

19. Previo a los 3 meses de la Fase IV, se dará a conocer a la o el Responsable Conviviente y/o la o el Responsable Custodio la transición de fase, a efecto de que suscriban Compromiso Parental para transitar a la convivencia libre y con ello dar por terminado el Programa, lo que se informará a la autoridad jurisdiccional. Sin embrago, en caso de negativa por parte de la o el Responsable Conviviente y/o la o el Responsable Custodio para suscribir dicho documento, la o el Facilitador emitirá un Informe de Redirección con el análisis de la dinámica familiar y la recomendación para para transitar en función del interés superior de la Niña, Niño y/o Adolescente, cual se remitirá vía oficio a la autoridad jurisdiccional para su aprobación.

20. Si se advierte en un período de 1 mes, que la o el Responsable Custodio o la o el Responsable Conviviente no han contribuido para alcanzar el objetivo de la Fase IV

y lograr la re vinculación familiar, o se detecte negativa de la Niña, Niño y/o Adolescente para convivir, la o el Facilitador emitirá un "Informe de Redirección"(CECOFAM-ER-03) con análisis de la interacción familiar y hará la recomendación de Baja Administrativa, mismo que se enviará en un término de 15 días hábiles a la Autoridad Jurisdiccional.

21. La Dirección del Centro de Convivencia Familiar Supervisada pondrá a disposición de personas usuarias Talleres Psicoeducativos, Platicas Asistidas y Actividades Colectivas a las cuales deberán acudir de manera obligatoria. La programación se dará a conocer al inicio de cada una de las fases del Programa y se fijarán las fechas de asistencia de acuerdo a los horarios disponibles de los mismos.

22. Las Pláticas Asistidas serán obligatorias y guiadas por una autoridad de la Dirección del Centro de Convivencia Familiar Supervisada y una o un Facilitador, podrán desarrollarse el número de veces necesario para la consecución de su objetivo y durante las distintas fases de servicio que proporciona la Dirección del Centro de Convivencia Familiar Supervisada, a fin de consolidar convenios para la validación de la Autoridad Jurisdiccional.

    En caso de negativa por parte de la o el Responsable Custodio y/o la o el Responsable Conviviente a participar en ellas, éstas se solicitarán mediante oficio al juzgado de referencia.

23. Se aplicará encuesta de satisfacción a la o el Responsable Custodio, la o el Responsable Conviviente, Niña, Niño y/o Adolescente en los meses de febrero, mayo, agosto y noviembre.

24. Se informará por oficio las inasistencias de la o el Responsable Custodio, la o el Responsable Conviviente, la Niña, Niño y/o Adolescente para efecto de que la Autoridad Jurisdiccional autorice la Baja Administrativa.

25. La Dirección del Centro de Convivencia Familiar Supervisada pondrá a disposición de las y los usuarios Talleres Psicoeducativos, Platicas Asistidas y Actividades Colectivas a las cuales deberán acudir de manera obligatoria. La programación se dará a conocer al inicio de cada una de las fases del Programa y se fijarán las fechas de asistencia de acuerdo a los horarios disponibles de los mismos.

26. La o el Facilitador desarrollará Pláticas Asistidas con la o el Responsable Custodio y la o el Responsable Conviviente, las cuales podrán realizarse de manera semanal, quincenal o mensual según sea necesario para la consecución de acuerdos coparentales en función del cumplimiento del régimen de Visitas y Convivencia.

    En caso de negativa por parte de la o el Responsable Custodio y/o la o el Responsable Conviviente a participar en ellas, éstas se solicitarán mediante oficio al juzgado de referencia.

27. En caso de que la Niña, Niño y/o Adolescente manifieste indisposición para llevar a cabo el encuentro, la o el facilitador indagará la razón de su malestar y de ser necesario lo remitirá con el personal médico asignado al Centro si se cuenta con dicho personal.

28. De presentarse algún caso en el cual la o el Responsable Custodio y/o la o el Responsable Conviviente, muestre algún tipo de discapacidad (auditiva, visual, motriz, intelectual u otras), que hable otro idioma o dialecto que impida establecer la comunicación directa con ellos, se solicitará a la autoridad jurisdiccional el apoyo especializado correspondiente.

29. En aquellos casos que la familia requiera pautas conductuales específicas de aspectos relacionados con alimentación, higiene y/o salud, se utilizará la Bitácora de Cuidados y Atenciones.

30. En aquellos casos en los que no se cuente con información personal de la o el Responsable Custodio y/o la o el Responsable Conviviente se dará para su llenado el “Formato único para recabar datos personales”, previa lectura del Aviso de Privacidad correspondiente.

31. Para que las personas usuarias que se inscriban en diversos cursos y talleres diversos e impartidos por la Fundación “Carlos Slim”, se utilizará la “Carta Compromiso Adultos FCS”.

No.	Área.	Descripción de la actividad.	Documentos y/o sistemas de apoyo.
1	Subdirección del CECOFAM Niños Héroes / Subdirección del CECOFAM Plaza Juárez (Personal administrativo)	Entrega el Informe de Entrevista Diagnóstica o Informe de Redirección, en el cual indica que deberá integrar a las o los usuarios a la Fase IV del Programa al personal administrativo de la Jefatura de Unidad Departamental de Gestión Administrativa del Programa de Revinculación Familiar.	
2	Jefatura de Unidad Departamental de Gestión Administrativa del Programa de Revinculación Familiar (Personal administrativo)	Recibe el Informe de Entrevista Diagnóstica o Informe de Redirección, programa la Entrega-Recepción y entrega Listado de Asignación, Formato de Asistencia Mensual de Entrega-Recepción a la o el Facilitador.	
3	Jefatura de Unidad Departamental de Espacios Semi-libres y Entrega Recepción de Niñas, Niños y Adolescentes (Facilitador)	Recibe Listado de Asignación y Formato de Asistencia Mensual de Entrega-Recepción.	
4		Espera a la o a el Responsable Custodio y la o el Responsable Conviviente para la Entrega-Recepción. **¿Asisten ambos Responsables?** **No.** Continúa en la actividad no.5 **Sí.** Continúa en la actividad no. 6	
5		Informa a la o el Responsable Custodio o la o el Responsable Conveniente que no se podrá llevar a cabo la Entrega-Recepción y solicita se retire. (Continúa en la actividad no. 20)	

No.	Área.	Descripción de la actividad.	Documentos y/o sistemas de apoyo.
6	Jefatura de Unidad Departamental de Espacios Semi-libres y Entrega Recepción de Niñas, Niños y Adolescentes (Facilitador)	Recibe a la o el Responsable Custodio y la o el Responsable Conviviente para realizar la Entrega-Recepción, y solicita coloque su huella en el lector biométrico, número de registro y/o su identificación.	
7	Responsable Custodio y/o Responsable Conviviente	Coloca su huella en el lector biométrico o indica su número de registro y presenta su identificación.	
8 9	Jefatura de Unidad Departamental de Espacios Semi-libres y Entrega Recepción de Niñas, Niños y Adolescentes (Facilitador)	Verifica en el Sistema autorizado por el Pleno del Consejo, si la o el Responsable Custodio acompañado de la Niña, Niño y/o Adolescente, la o el Responsable Conviviente pueden ingresar a las instalaciones y les permite el acceso. Entrega a la o el Responsable Conviviente y a la o el Responsable Custodio, Formato de Asistencia Mensual Entrega-Recepción.	• Sistema
10	Responsable Custodio y/o Responsable Conviviente	Recibe, requisita el “Formato de Asistencia Mensual Entrega-Recepción” (CECOFAM-ER-01) y devuelve a la o el Facilitador.	• Formato CECOFAM-ER-01
11	Jefatura de Unidad Departamental de Espacios Semi-libres y Entrega Recepción de Niñas, Niños y Adolescentes (Facilitador)	Recibe y revisa que el Formato de Asistencia Mensual Entrega-Recepción esté debidamente requisitado.	

No.	Área.	Descripción de la actividad.	Documentos y/o sistemas de apoyo.
12	Jefatura de Unidad Departamental de Espacios Semi-libres y Entrega Recepción de Niñas, Niños y Adolescentes (Facilitador)	Observa la interacción de la o el Responsable Conviviente, la o el Responsable Custodio y Niña, Niño y/o Adolescente.	
13		Solicita a la o el Responsable Custodio realice la entrega de la Niña, Niño y/o Adolescente a la o el Responsable Conviviente.	
14		Solicita a la o el Responsable Custodio se retire del lugar.	
15	Responsable Custodio	Registra en el lector biométrico su huella digital y se retira de las instalaciones.	
16	Jefatura de Unidad Departamental de Espacios Semi-libres y Entrega Recepción de Niñas, Niños y Adolescentes (Facilitador)	Autoriza y entrega el pase de salida del inmueble a la o el Responsable Conviviente.	
17	Responsable Conviviente	Recibe y entrega pase de salida al personal de seguridad de la Dirección de Seguridad.	
18	Dirección de Seguridad (Personal de Seguridad)	Recibe y verifica que el pase de salida de la o el Responsable Conviviente y de Niñas, Niños y/o Adolescentes, correspondan.	
19		Permite la salida de la o el Responsable Conviviente acompañado de la Niña, Niño y/o Adolescente. (Conecta con el fin del procedimiento)	

No.	Área.	Descripción de la actividad.	Documentos y/o sistemas de apoyo.
20	Jefatura de Unidad Departamental de Espacios Semi-libres y Entrega Recepción de Niñas, Niños y Adolescentes (Facilitador)	Actualiza en el Sistema autorizado por el Pleno del Consejo, el estatus de la asistencia o inasistencia de las o los Responsables Custodios y las o los Responsables Convivientes.	• Sistema
21		Entrega Formato de Asistencia Mensual al personal administrativo de la Jefatura Unidad Departamental de Gestión Administrativa del Programa de Revinculación Familiar. (Continúa en la actividad no. 22 y 28)	
22		Elabora “Informe Mensual” (CECOFAM-ER-04) y/o “Informe de Redirección” (CECOFAM-ER-03) y entrega a la Jefatura de Unidad Departamental de Espacios Semi-libres y Entrega Recepción de Niñas, Niños y Adolescentes, para su firma.	• Formatos CECOFAM-ER-03 CECOFAM-ER-04
23	Jefatura de Unidad Departamental de Espacios Semi-libres y Entrega Recepción de Niñas, Niños y Adolescentes	Recibe, revisa, firma el Informe Mensual o Informe de Redirección, y entrega al personal administrativo de la Jefatura de Unidad Departamental de Gestión Administrativa del Programa de Revinculación Familiar.	
24	Jefatura de Unidad Departamental de Gestión Administrativa del Programa de Revinculación Familiar (Personal administrativo)	Recibe, genera oficio de envío del Informe Mensual o Informe de Redirección, a través del sistema autorizado por el Pleno del Consejo, y entrega a la Jefatura de Unidad Departamental de Espacios Semi-libres y Entrega Recepción de Niñas, Niños y Adolescentes, para su firma.	• Sistema • Oficio

No.	Área.	Descripción de la actividad.	Documentos y/o sistemas de apoyo.
25	Jefatura de Unidad Departamental de Espacios Semi-libres y Entrega Recepción de Niñas, Niños y Adolescentes	Recibe, revisa, firma el oficio del Informe Mensual o Informe de Redirección y devuelve al personal administrativo de la Jefatura de Unidad Departamental de Gestión Administrativa del Programa de Revinculación Familiar, para su envío a la Autoridad Jurisdiccional.	
26	Jefatura de Unidad Departamental de Gestión Administrativa del Programa de Revinculación Familiar (Personal administrativo)	Recibe y envía el oficio e Informe Mensual o Informe de Redirección a la Autoridad Jurisdiccional.	
27	Autoridad Jurisdiccional (Oficialía de Partes)	Recibe, acusa el oficio e Informe Mensual o Informe de Redirección y devuelve al personal administrativo de la Jefatura de Unidad Departamental de Gestión Administrativa del Programa de Revinculación Familiar.	
28	Jefatura de Unidad Departamental de Gestión Administrativa del Programa de Revinculación Familiar (Personal administrativo)	Recibe y archiva en expediente el acuse del oficio e Informe de Redirección, el Formato de Asistencia Mensual.	
29		Guarda expediente de la Fase IV hasta que concluya su periodo de archivo en trámite.	
30		Envía expediente al Archivo Judicial.	

FIN DEL PROCEDIMIENTO

PJCDMX PODER JUDICIAL CIUDAD DE MÉXICO

MANUAL DE PROCEDIMIENTOS

PROCEDIMIENTOS

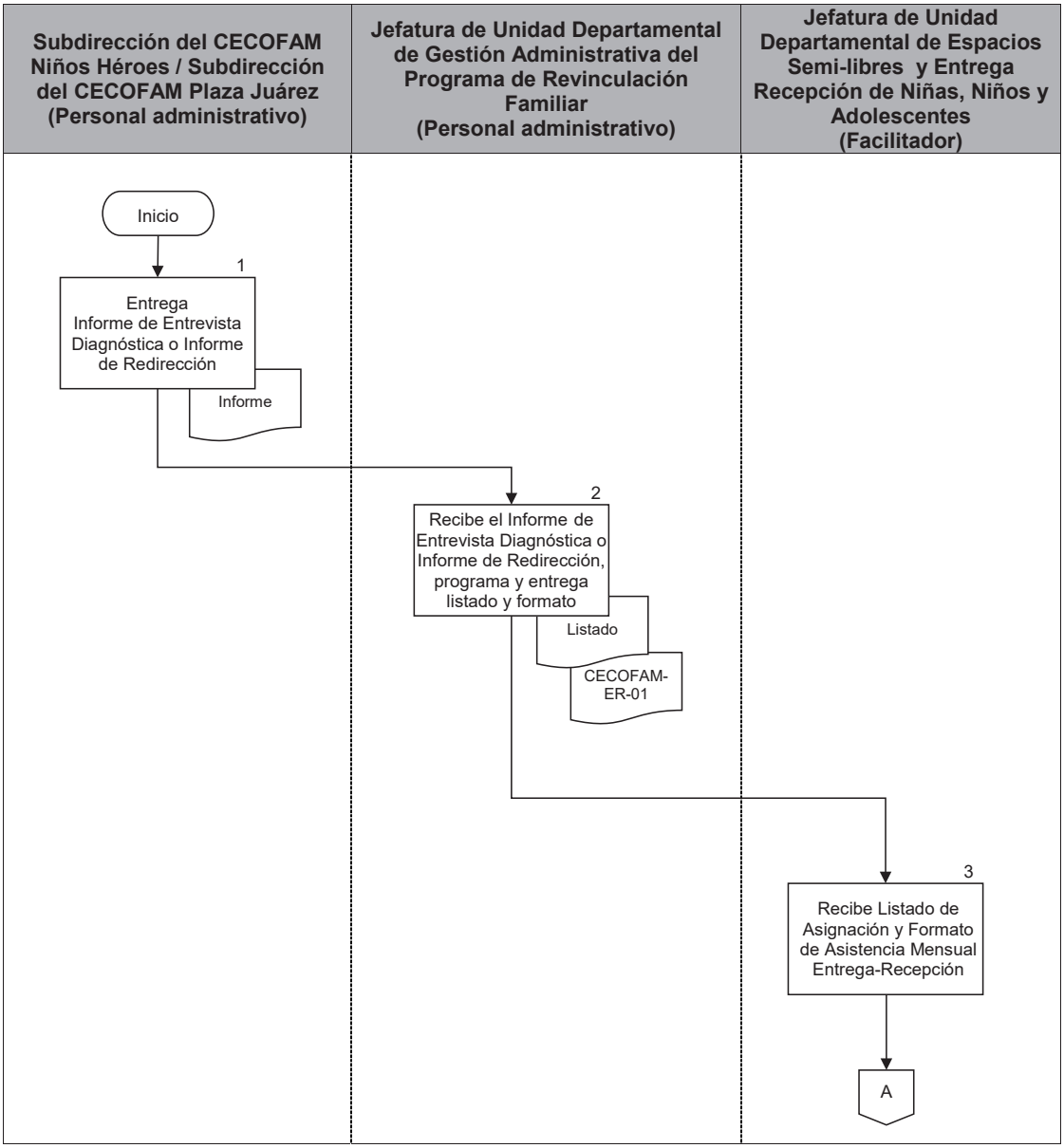

PJCDMX PODER JUDICIAL CIUDAD DE MÉXICO

MANUAL DE PROCEDIMIENTOS

PROCEDIMIENTOS

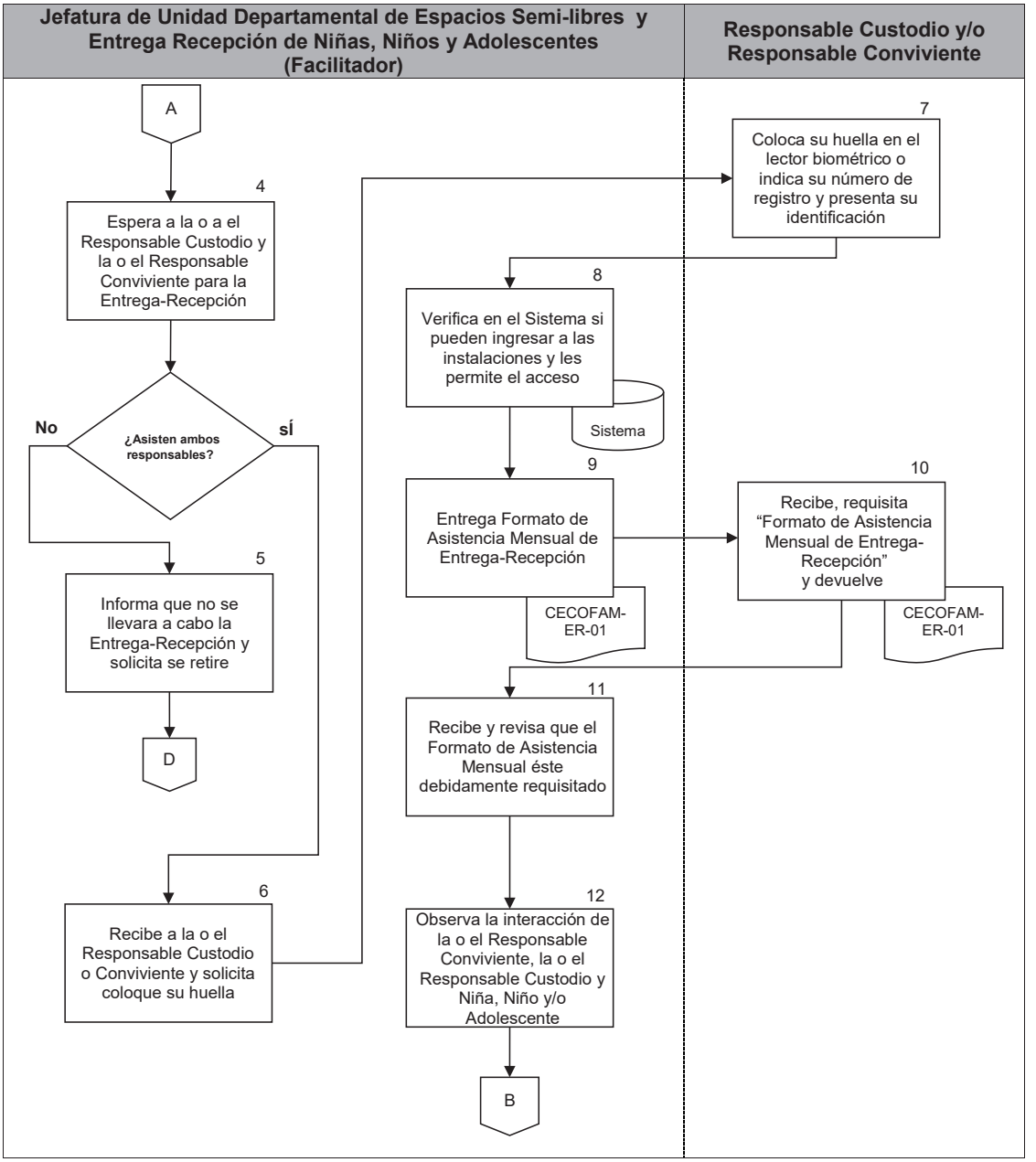

PJCDMX PODER JUDICIAL CIUDAD DE MÉXICO

MANUAL DE PROCEDIMIENTOS

PROCEDIMIENTOS

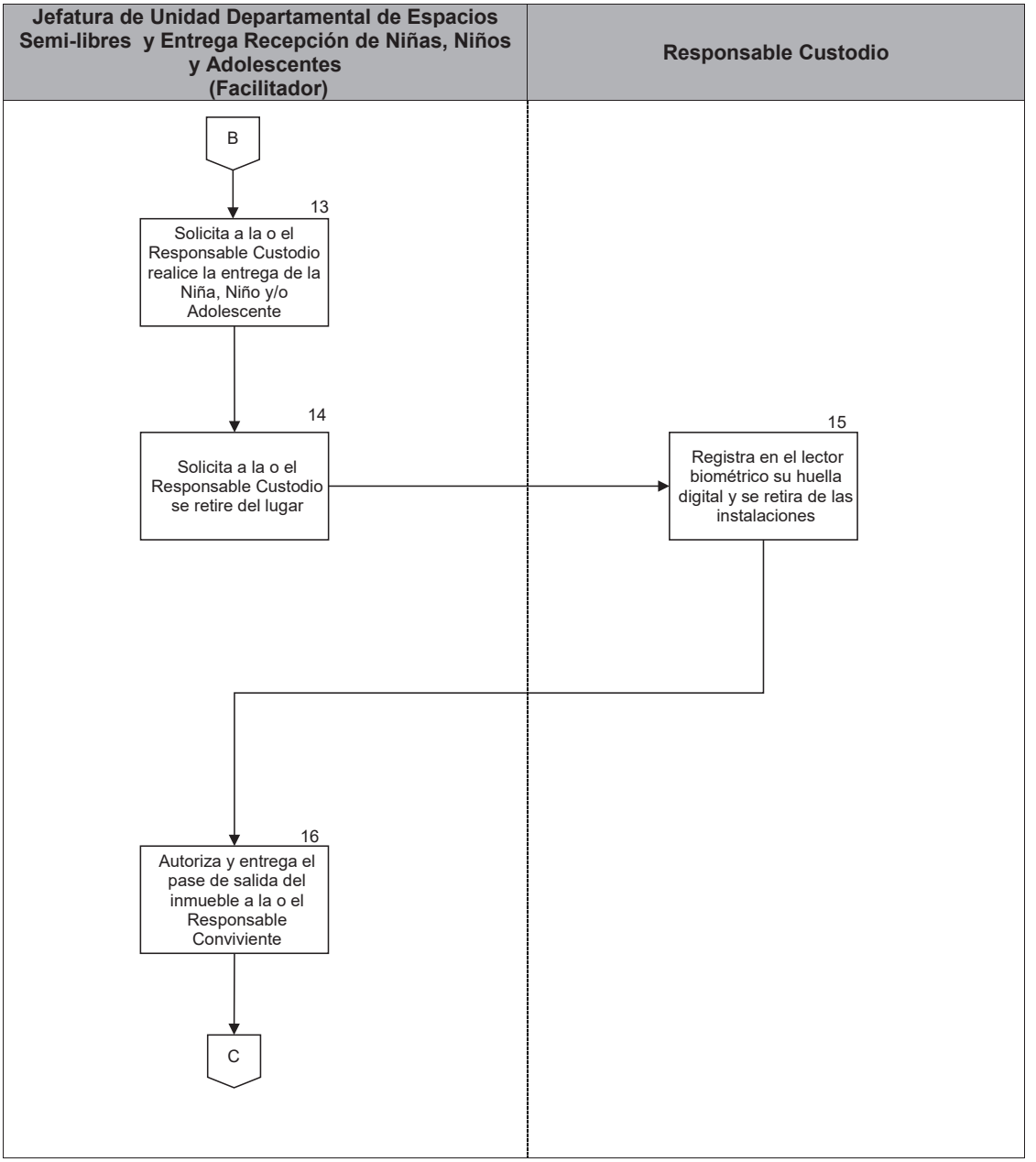

PJCDMX PODER JUDICIAL CIUDAD DE MÉXICO

MANUAL DE PROCEDIMIENTOS

PROCEDIMIENTOS

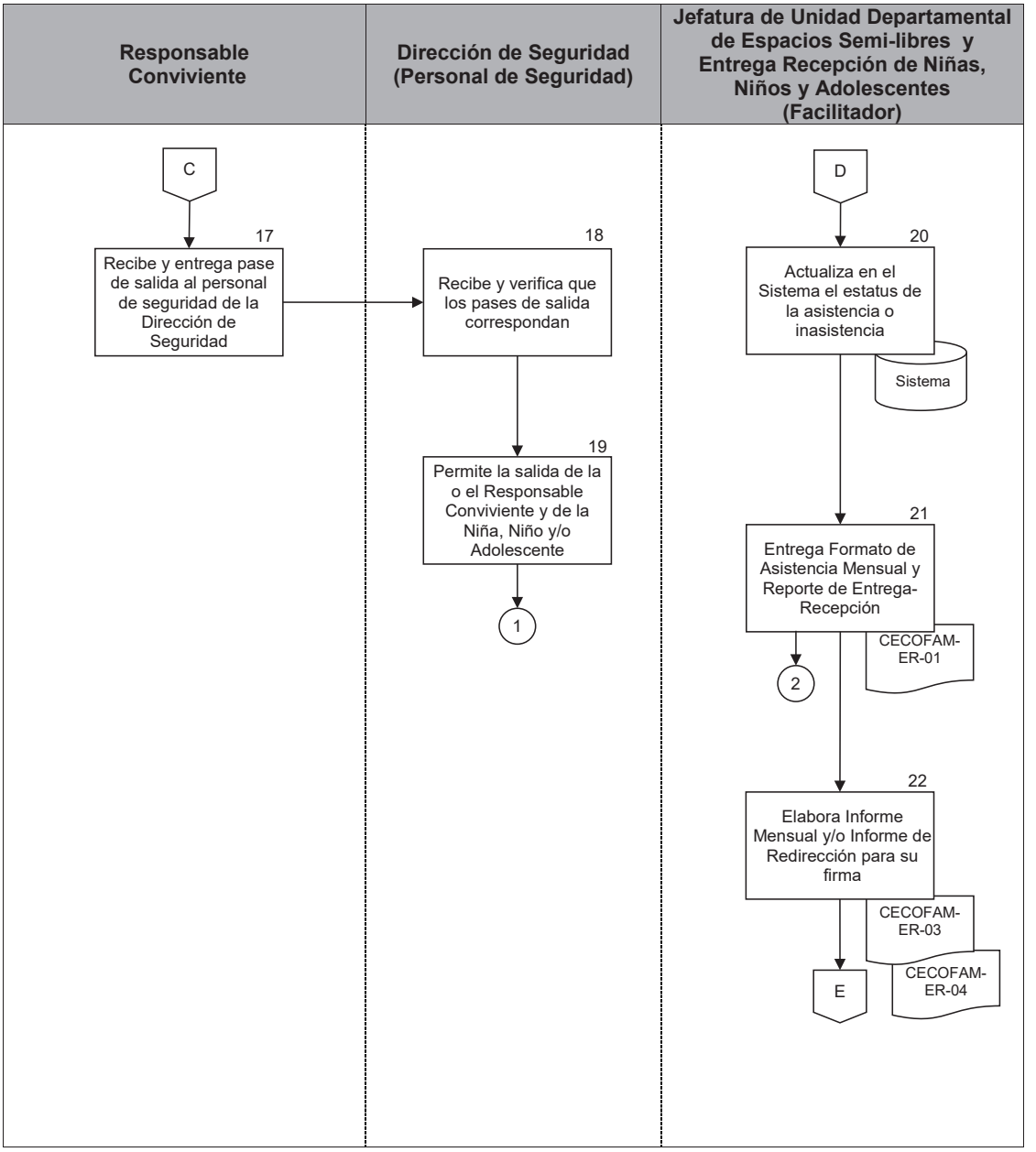

PJCDMX PODER JUDICIAL CIUDAD DE MÉXICO

MANUAL DE PROCEDIMIENTOS

PROCEDIMIENTOS

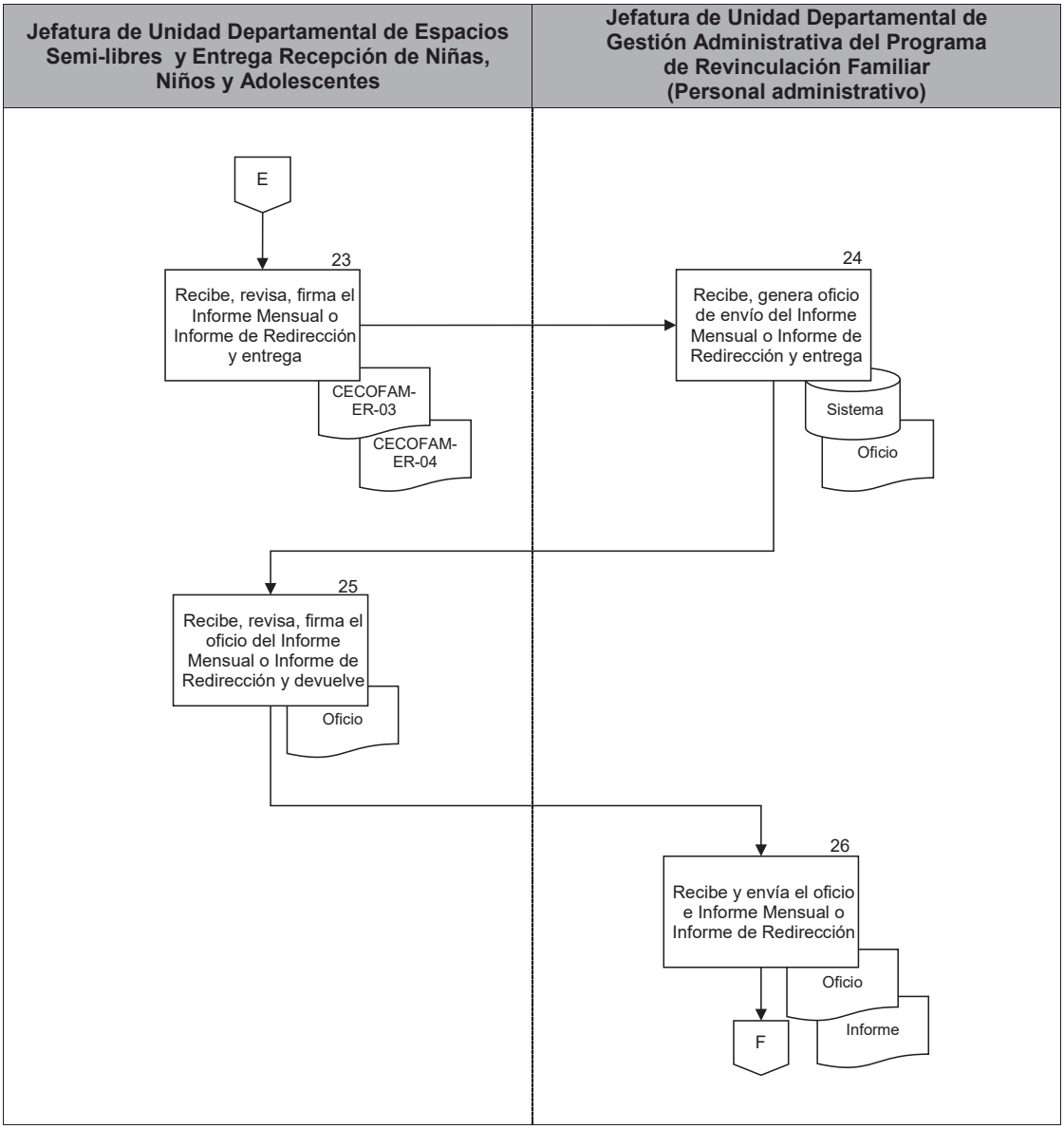

PJCDMX PODER JUDICIAL CIUDAD DE MÉXICO

MANUAL DE PROCEDIMIENTOS

PROCEDIMIENTOS

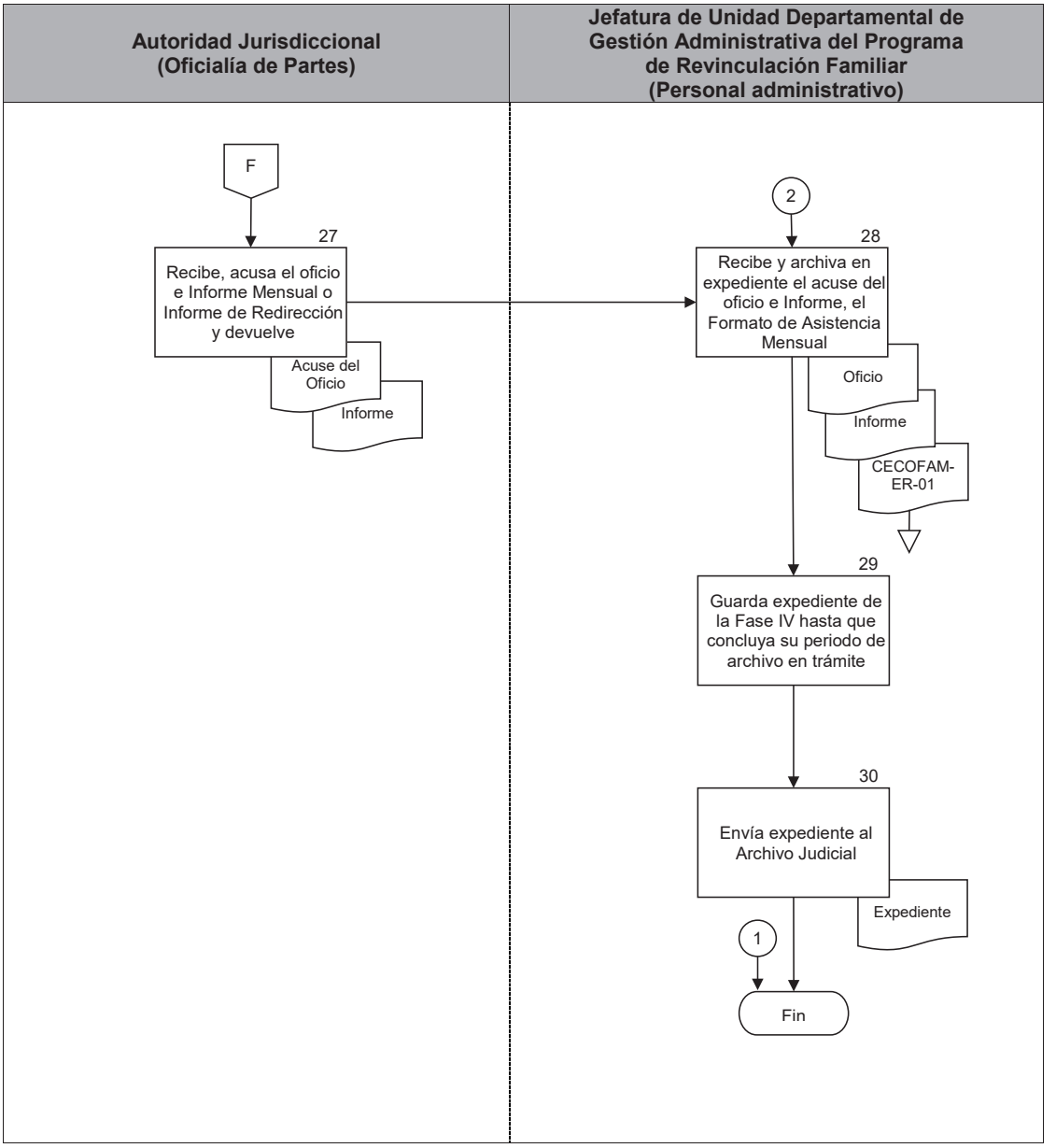

PJCDMX PODER JUDICIAL CIUDAD DE MÉXICO

INTERVENCIÓN ESPECIALIZADA TSJCDMX

Área: CECOFAM "Revinculación Familiar"

FORMATO DE ASISTENCIA MENSUAL
ENTREGA - RECEPCIÓN

DATOS GENERALES:			
Sala o Juzgado:		Registro:	
Secretaria:		Reporte:	
Expediente o Toca:		Horario:	
Juicio:		Facilitador Asignado:	
NIÑA(S), NIÑO(S) O ADOLESCENTE(S):			
COMENTARIOS:			

FECHA DE ENTREGA:			
RESPONSABLE CUSTODIO		CONVIVIENTE	
Nombre:		Nombre:	
Firma:		Firma:	
Hora:		Hora:	
FECHA DE RECEPCIÓN:			
CONVIVIENTE		RESPONSABLE CUSTODIO	
Nombre:		Nombre:	
Firma:		Firma:	
Hora:		Hora:	
FACILITADOR:			
Nombre:		Firma:	

CECOFAM-ER-01

PJCDMX PODER JUDICIAL CIUDAD DE MÉXICO

INTERVENCIÓN ESPECIALIZADA TSJCDMX

Área: CECOFAM "Revinculación Familiar"

FORMATO DE ASISTENCIA MENSUAL
ENTREGA - RECEPCIÓN

DATOS GENERALES:			
Sala o Juzgado:	(1)	**Registro:**	(5)
Secretaria:	(2)	**Reporte:**	(6)
Expediente o Toca:	(3)	**Horario:**	(7)
Juicio:	(4)	**Facilitador Asignado:**	(8)
NIÑA(S), NIÑO(S) O ADOLESCENTE(S):			
(9)			
COMENTARIOS:			
(10)			

FECHA DE ENTREGA: (11)							
RESPONSABLE CUSTODIO				**CONVIVIENTE**			
Nombre:				**Nombre:**			
(12)				(16)			
Firma:	(13)			**Firma:**	(17)		
Hora Inicio:	(14)	**Hora Fin:**	(15)	**Hora Inicio:**	(18)	**Hora Fin:**	(19)
FACILITADOR:							
Nombre:	(20)			**Firma:**	(21)		

FECHA DE RECEPCIÓN: (11)							
RESPONSABLE CUSTODIO				**CONVIVIENTE**			
Nombre:				**Nombre:**			
(12)				(16)			
Firma:	(13)			**Firma:**	(17)		
Hora Inicio:	(14)	**Hora Fin:**	(15)	**Hora Inicio:**	(18)	**Hora Fin:**	(19)
FACILITADOR:							
Nombre:	(20)			**Firma:**	(21)		

CECOFAM-ER-01

DESCRIPCIÓN DEL FORMATO

Nombre:	**FORMATO DE ASISTENCIA MENSUAL ENTREGA – RECEPCIÓN**
Clave:	**CECOFAM-ER-01**
Objetivo:	Controlar asistencia de los participantes en la Entrega Recepción, constancia de asistencia de los mismos.
Elabora:	Centro de Convivencia Familiar Supervisada
Número de tantos:	Original
Distribución:	Original.- Archivo del Centro de Convivencia Familiar Supervisada

INSTRUCTIVO DE LLENADO

No.	CONCEPTO	SE DEBE ANOTAR
1	SALA O JUZGADO	El número de Sala o Juzgado del cual proviene la Entrega Recepción, automáticamente el sistema proporciona el número.
2	SECRETARÍA	El número de la Secretaría, automáticamente el sistema proporciona la letra.
3	TOCA O EXPEDIENTE	El número de toca en caso de que la Entrega Recepción haya sido ordenada por una Sala. Si procede de un Juzgado se anota el número de expediente, automáticamente el sistema lo proporciona.
4	JUICIO	El tipo de Juicio, automáticamente el sistema proporciona el tipo de Juicio.
5	REGISTRO	El número de Registro, automáticamente el sistema proporciona el número
6	REPORTE	El número de reporte, automáticamente el sistema proporciona el número
7	HORARIO	El día y horario de la Entrega Recepción, automáticamente el sistema proporciona la información.
8	FACILITADOR ASIGNADO	El nombre de la o el Facilitador, automáticamente el sistema proporciona el nombre en caso de haber sido asignado con anterioridad.

No.	CONCEPTO	SE DEBE ANOTAR
9	NIÑA(S), NIÑO(S) O ADOLESCENTE(S)	El nombre de las Niña(s), Niño(s) o Adolescente(s), que participaran en la Entrega Recepción, automáticamente el sistema proporciona sus nombres.
10	COMETARIOS	Los cometarios o las observaciones que la Autoridad Jurisdiccional haya realizado en el registro específico, automáticamente el sistema proporciona la información previamente cargada.
11	FECHA DE ENTREGA	La fecha programada para la realización de la Entrega Recepción, automáticamente el sistema proporciona la fecha.
12	RESPONSABLE CUSTODIO NOMBRE	El nombre de la o el Responsable Custodio, automáticamente el sistema proporciona el nombre.
13	RESPONSABLE CUSTODIO FIRMA	La firma de la o el Responsable Custodio.
14	RESPONSABLE CUSTODIO HORA INICIO	La hora en la que inicia la Entrega Recepción.
15	RESPONSABLE CUSTODIO HORA FIN	La hora en la que termina la Entrega Recepción.
16	RESPONSABLE CONVIVIENTE NOMBRE	El nombre de la o el Responsable Conviviente, automáticamente el sistema proporciona el nombre.
17	RESPONSABLE CONVIVIENTE FIRMA	La firma de la o el Responsable Conviviente.

No.	CONCEPTO	SE DEBE ANOTAR
18	RESPONSABLE CONVIVIENTE HORA INICIO	La hora en la que inicia la Entrega Recepción.
19	RESPONSABLE CONVIVIENTE HORA FIN	La hora en la que termina la Entrega Recepción.
20	FACILITADOR NOMBRE	El nombre la o el Facilitador que supervise la Entrega Recepción.
21	FACILITADOR FIRMA	La firma la o el Facilitador que supervise la Entrega Recepción.

PJCDMX PODER JUDICIAL CIUDAD DE MÉXICO

INTERVENCIÓN ESPECIALIZADA TSJCDMX

Área: CECOFAM "Revinculación Familiar"

INFORME DE REDIRECCIÓN
FASE IV INDEPENDENCIA, ENTREGA-RECEPCIÓN DE NIÑA, NIÑO Y/O ADOLESCENTE

Autoridad Ordenadora:	
No. de Expediente Judicial:	
Registro:	

Tipo de juicio:	
Responsable Custodio:	
Responsable Conviviente:	
Nombre de la niña, niño y/o adolescente:	

METODOLOGÍA.

PERÍODO DE INTERVENCIÓN.

ANÁLISIS DE LA INTERACCIÓN FAMILIAR

CONCLUSIONES

RECOMENDACIONES

CECOFAM-ER-03

PJCDMX PODER JUDICIAL CIUDAD DE MÉXICO

MANUAL DE PROCEDIMIENTOS

PROCEDIMIENTOS

PJCDMX PODER JUDICIAL CIUDAD DE MÉXICO

INTERVENCIÓN ESPECIALIZADA TSJCDMX

Área: CECOFAM "Revinculación Familiar"

Programa de Revinculación Familiar			
Fase I Aprendizaje Formal, Convivencia de Reencuentro		Fase III Expansión, Convivencia en Espacios Semi-Libres	
Fase II Aprendizaje Práctico, Convivencia Asistida		Fase IV Independencia, Entrega-Recepción de Niña, Niño y/o Adolescente.	

Proceso de Reforzamiento Transversal	
Talleres Psicoeducativos	
Pláticas Asistidas	

Canalización	
Baja por no cumplir con el ordenamiento judicial	
Evaluación Psicológica	
Terapia Psicológica	
Evaluación Psiquiátrica	
Otros compromisos: convivencia libre	

REFERENCIAS

Nota: Los datos presentados son el resultado de la observación y análisis del comportamiento y la conducta mostrada por los involucrados en las fechas señaladas, por lo que dichos datos corresponden únicamente al tiempo de las convivencias marcadas en el mismo.

Ciudad de México, a de del 202 .

ATENTAMENTE.

_____

Lic._____
Licenciado (a) en:_____
Cédula Profesional _____

CECOFAM-ER-03

PJCDMX PODER JUDICIAL CIUDAD DE MÉXICO

INTERVENCIÓN ESPECIALIZADA TSJCDMX

Área: CECOFAM "Revinculación Familiar"

De conformidad con lo dispuesto en la Constitución Política de los Estados Unidos Mexicanos y la de esta Ciudad; la Ley General de Protección de Datos Personales en Posesión de Sujetos Obligados; la Ley de Protección de Datos en Posesión de Sujetos Obligados de la Ciudad de México y los Lineamientos Generales de Protección de Datos Personales en Posesión de Sujetos Obligados de la Ciudad de México, se hace de su conocimiento que la información que se remite contiene datos personales, los que son considerados como cualquier información concerniente a personas físicas identificadas o identificables, por lo que, una persona física es identificable cuando su identidad pueda determinarse directa o indirectamente. En este sentido, los datos personales son estimados por la ley como confidenciales, por lo que, deben ser tratados bajo su más estricta responsabilidad en el debido cumplimiento de sus funciones, facultades y atribuciones derivadas de la ley que rige la protección de datos personales y su actuar como autoridad; por lo tanto, en cumplimiento al principio de confidencialidad, se debe garantizar que **exclusivamente el TITULAR DE LOS DATOS PUEDA ACCEDER A SUS DATOS PERSONALES,** o bien, la **PERSONA QUE ÉL AUTORICE**, o en su caso, la **AUTORIDAD COMPETENTE**.

CECOFAM-ER-03

PJCDMX PODER JUDICIAL CIUDAD DE MÉXICO

INTERVENCIÓN ESPECIALIZADA TSJCDMX

Área: CECOFAM "Revinculación Familiar"

INFORME DE REDIRECCIÓN
FASE IV INDEPENDENCIA, ENTREGA-RECEPCIÓN DE NIÑA, NIÑO Y/O ADOLESCENTE

Autoridad Ordenadora:	(1)
No. de Expediente Judicial:	(2)
Registro:	(3)

Tipo de juicio:	(4)
Responsable Custodio:	(5)
Responsable Conviviente:	(6)
Nombre de la niña, niño y/o adolescente:	(7)

METODOLOGÍA.
(8)

PERÍODO DE INTERVENCIÓN.
(9)

ANÁLISIS DE LA INTERACCIÓN FAMILIAR
(10)

CONCLUSIONES
(11)

RECOMENDACIONES
(12)

CECOFAM-ER-03

PJCDMX PODER JUDICIAL CIUDAD DE MÉXICO

INTERVENCIÓN ESPECIALIZADA TSJCDMX

Área: CECOFAM "Revinculación Familiar"

Programa de Revinculación Familiar (13)			
Fase I Aprendizaje Formal, Convivencia de Reencuentro	(14)	Fase III Expansión, Convivencia en Espacios Semi-Libres	(16)
Fase II Aprendizaje Práctico, Convivencia Asistida	(15)	Fase IV Independencia, Entrega-Recepción de Niña, Niño y/o Adolescente.	(17)

Proceso de Reforzamiento Transversal (18)	
Talleres Psicoeducativos	(19)
Pláticas Asistidas	(20)

Canalización (21)	
Baja por no cumplir con el ordenamiento judicial	(22)
Evaluación Psicológica	(23)
Terapia Psicológica	(24)
Evaluación Psiquiátrica	(25)
Otros compromisos: convivencia libre	(26)

REFERENCIAS
(27)

Nota: Los datos presentados son el resultado de la observación y análisis del comportamiento y la conducta mostrada por los involucrados en las fechas señaladas, por lo que dichos datos corresponden únicamente al tiempo de las convivencias marcadas en el mismo.

Ciudad de México, a de (28) **del 202 .**

ATENTAMENTE.

_____(29)_____

Lic._____(30)_____
Profesión: _____
Cédula Profesional _____

CECOFAM-ER-03

PJCDMX PODER JUDICIAL CIUDAD DE MÉXICO

INTERVENCIÓN ESPECIALIZADA TSJCDMX

Área: CECOFAM "Revinculación Familiar"

De conformidad con lo dispuesto en la Constitución Política de los Estados Unidos Mexicanos y la de esta Ciudad; la Ley General de Protección de Datos Personales en Posesión de Sujetos Obligados; la Ley de Protección de Datos en Posesión de Sujetos Obligados de la Ciudad de México y los Lineamientos Generales de Protección de Datos Personales en Posesión de Sujetos Obligados de la Ciudad de México, se hace de su conocimiento que la información que se remite contiene datos personales, los que son considerados como cualquier información concerniente a personas físicas identificadas o identificables, por lo que, una persona física es identificable cuando su identidad pueda determinarse directa o indirectamente. En este sentido, los datos personales son estimados por la ley como confidenciales, por lo que, deben ser tratados bajo su más estricta responsabilidad en el debido cumplimiento de sus funciones, facultades y atribuciones derivadas de la ley que rige la protección de datos personales y su actuar como autoridad; por lo tanto, en cumplimiento al principio de confidencialidad, se debe garantizar que **exclusivamente el TITULAR DE LOS DATOS PUEDA ACCEDER A SUS DATOS PERSONALES,** o bien, la **PERSONA QUE ÉL AUTORICE**, o en su caso, la **AUTORIDAD COMPETENTE**.

CECOFAM-ER-03

PJCDMX PODER JUDICIAL CIUDAD DE MÉXICO

MANUAL DE PROCEDIMIENTOS

PROCEDIMIENTOS

DESCRIPCIÓN DEL FORMATO

Nombre:	**INFORME DE REDIRECCIÓN ENTREGA-RECEPCIÓN DE NIÑA, NIÑO Y ADOLESCENTE**
Clave:	**CECOFAM-ER-03**
Objetivo:	Informar a la Autoridad Jurisdiccional los avances de la interacción parento-filial y Coparental de la Entrega Recepción realizada durante un lapso de tres meses.
Elabora:	Centro de Convivencia Familiar Supervisada
Número de tantos:	Dos Originales
Distribución:	Original. - Archivo del Centro de Convivencia Familiar Supervisada Original.- Autoridad Jurisdiccional

INSTRUCTIVO DE LLENADO

No.	CONCEPTO	SE DEBE ANOTAR
1	AUTORIDAD ORDENADORA	El número de Sala o Juzgado del cual proviene la Entrega Recepción, automáticamente el sistema proporciona el número.
2	NO. DE EXPEDIENTE JUDICIAL	El número de toca en caso de que la Entrega Recepción haya sido ordenada por una Sala. Si procede de un Juzgado se anota el número de expediente, automáticamente el sistema lo proporciona.
3	REGISTRO	El número de Registro de Entrega Recepción, automáticamente el sistema proporciona el número.
4	TIPO DE JUICIO	Es el tipo de controversia promovida por la o el Responsable Custodio o la o el Responsable Conviviente ante el juzgado de origen, automáticamente el sistema lo imprime en el formato.
5	RESPONSABLE CUSTODIO	El nombre de la o el Responsable Custodio, automáticamente el sistema imprime el nombre.
6	RESPONSABLE CONVIVIENTE	El nombre de la o el Responsable Conviviente, automáticamente el sistema imprime el nombre.
7	NOMBRE DE LA NIÑA, NIÑO Y/O ADOLESCENTE	El nombre de las Niña(s), Niño(s) y/o Adolescente(s), que participaran en la Entrega Recepción, automáticamente el sistema imprime sus nombres.
8	METODOLOGÍA	Los diversos aspectos a considerar para la integración del informe mensual como son: Observación, Escucha activa, Reporte de Entrega-Recepción de Niña, Niño y Adolescente, Plática Asistida.

No.	CONCEPTO	SE DEBE ANOTAR
9	PERIODO DE INTERVENCIÓN	Fechas en las que se realizó la Entrega- Recepción.
10	ANÁLISIS DE LA INTERACCIÓN FAMILIAR	Análisis breve de la interacción parento-filial y coparental durante la Entrega- Recepción, así como avances que se obtuvieron en relación a las habilidades de crianza, la Interacción Coparental y Parento-filial.
11	CONCLUSIONES	Análisis breve de la interacción parento-filial y coparental durante la convivencia.
12	RECOMENDACIONES	Sugerencias que se darán para mejorar la relación paterno filial y coparental en pro del sano desarrollo de las Niñas, Niños y/o Adolescentes, en donde se canalizará al núcleo familiar a las Fases del Programa de Revinculación Familiar de acuerdo a las situaciones observadas.
13	PROGRAMA DE RE VINCULACIÓN FAMILIAR	Programa Orientado a otorgar elementos de Convicción a la Autoridad Jurisdiccional a través de la Fase I de Aprendizaje Formal, Fase II Aprendizaje Práctico, Fase III, Expansión, Fase IV Independencia y Proceso de Reforzamiento Transversal.
14	FASE I	Aprendizaje Formal: Convivencia de Reencuentro
15	FASE II	Aprendizaje Práctico: Convivencia Asistida
16	FASE III	Expansión: Convivencia en Espacios Semi Libres
17	FASE IV	Independencia: Entrega- Recepción

No.	CONCEPTO	SE DEBE ANOTAR
18	PROCESO DE REFORZAMIENTO TRANSVERSAL	Apoyo a los integrantes de la familia, de manera paralela a las fases del Programa para la adquisición de conocimientos y herramientas que les permitan favorecer la re vinculación familiar.
19	TALLERES PSICOEDUCATIVOS	Módulos Temáticos que se imparten en sesiones grupales, cuyo propósito es brindar información teórico- práctica, para el reforzamiento de habilidades parentales.
20	PLÁTICAS ASISTIDAS	Conversación asertiva y proactiva entre las partes con el acompañamiento de un Facilitador.
21	CANALIZACIÓN	Recomendación con base en la observación y análisis de la convivenicia para ser derivados.
22	BAJA POR NO CUMPLIR CON EL ORDENAMIENTO JUDICIAL	Por no mostrar avances en el Programa de Revinculación Familiar.
23	EVALUACIÓN PSICOLÓGICA	Se canalizan al menor, a una o ambas partes a Evaluación Psicológica.
24	TERAPIA PSICOLÓGICA	Se canalizan al menor, a una o ambas partes a Terapia Psicológica.
25	EVALUACIÓN PSIQUIÁTRICA	Se canalizan al menor, a una o ambas partes a Evaluación Psiquiátrica.
26	OTROS COMPROMISOS: CONVIVIENCIA LIBRE	Convivencia libre sin el auxilio del CECOFAM.

No.	CONCEPTO	SE DEBE ANOTAR
27	REFERENCIAS	Referencias Teóricas que dan sustento a la opinión profesional de la o el Facilitador.
28	FECHA	Día, mes y año en el que se elaboró el informe mensual de Entrega-Recepción.
29	FIRMA	Firma de la o el Facilitador que observó la Entrega-Recepción.
30	NOMBRE, PUESTO Y CÉDULA PROFESIONAL	Puesto y número de Cédula Profesional de la o el Facilitador que observó la Entrega-Recepción.

PJCDMX PODER JUDICIAL CIUDAD DE MÉXICO

INTERVENCIÓN ESPECIALIZADA TSJCDMX

Área: CECOFAM "Revinculación Familiar"

INFORME MENSUAL
FASE IV INDEPENDENCIA, ENTREGA-RECEPCIÓN DE NIÑA, NIÑO Y/O ADOLESCENTE

Autoridad Ordenadora:	
No. de Expediente Judicial:	
Secretaría:	
Juicio:	

Registro CECOFAM:	
Responsable Custodio:	
Responsable Conviviente:	
Nombre de la niña, niño y/o adolescente:	
Horario:	
Periodicidad:	
Sede:	

METODOLOGÍA.
▪

PERIODO DE OBSERVACIÓN.			
FECHA	MODALIDAD	ESTATUS	DURACIÓN

CONCLUSIONES.

CECOFAM-ER-04

PJCDMX PODER JUDICIAL CIUDAD DE MÉXICO

INTERVENCIÓN ESPECIALIZADA TSJCDMX

Área: CECOFAM "Revinculación Familiar"

RECOMENDACIONES.

REFERENCIAS.

Nota: Los datos presentados son el resultado de la observación y análisis del comportamiento mostrado por los involucrados en el procedimiento ordenado por la autoridad jurisdiccional correspondiente, y que dan forma a la estructura del presente informe.

Ciudad de México, a de del 202 .

ATENTAMENTE.

_____

Lic._____
Profesión: _____
Cédula Profesional _____

De conformidad con lo dispuesto en la Constitución Política de los Estados Unidos Mexicanos y la de esta Ciudad; la Ley General de Protección de Datos Personales en Posesión de Sujetos Obligados; la Ley de Protección de Datos en Posesión de Sujetos Obligados de la Ciudad de México y los Lineamientos Generales de Protección de Datos Personales en Posesión de Sujetos Obligados de la Ciudad de México, se hace de su conocimiento que la información que se remite contiene datos personales, los que son considerados como cualquier información concerniente a personas físicas identificadas o identificables, por lo que, una persona física es identificable cuando su identidad pueda determinarse directa o indirectamente. En este sentido, los datos personales son estimados por la ley como confidenciales, por lo que, deben ser tratados bajo su más estricta responsabilidad en el debido cumplimiento de sus funciones, facultades y atribuciones derivadas de la ley que rige la protección de datos personales y su actuar como autoridad; por lo tanto, en cumplimiento al principio de confidencialidad, se debe garantizar que **exclusivamente el TITULAR DE LOS DATOS PUEDA ACCEDER A SUS DATOS PERSONALES,** o bien, la **PERSONA QUE ÉL AUTORICE**, o en su caso, la **AUTORIDAD COMPETENTE**.

CECOFAM-ER-04

PJCDMX PODER JUDICIAL CIUDAD DE MÉXICO

MANUAL DE PROCEDIMIENTOS

PROCEDIMIENTOS

PJCDMX PODER JUDICIAL CIUDAD DE MÉXICO

INTERVENCIÓN ESPECIALIZADA TSJCDMX

Área: CECOFAM "Revinculación Familiar"

INFORME MENSUAL
FASE IV INDEPENDENCIA, ENTREGA-RECEPCIÓN DE NIÑA, NIÑO Y/O ADOLESCENTE

Autoridad Ordenadora:	(1)
No. de Expediente Judicial:	(2)
Secretaría:	(3)
Juicio:	(4)

Registro CECOFAM:	**(5)**
Responsable Custodio:	(6)
Responsable Conviviente:	(7)
Nombre de la niña, niño y/o adolescente:	(8)
Horario:	(9)
Periodicidad:	(10)
Sede:	(11)

METODOLOGÍA.
▪ (12)

PERIODO DE OBSERVACIÓN.			
FECHA	**MODALIDAD**	**ESTATUS**	**DURACIÓN**
(13)	(14)	(15)	(16)

CONCLUSIONES.
(17)

CECOFAM-ER-04

PJCDMX PODER JUDICIAL CIUDAD DE MÉXICO

INTERVENCIÓN ESPECIALIZADA TSJCDMX

Área: CECOFAM "Revinculación Familiar"

RECOMENDACIONES.
(18)

REFERENCIAS.
(19)

Nota: Los datos presentados son el resultado de la observación y análisis del comportamiento mostrado por los involucrados en el procedimiento ordenado por la autoridad jurisdiccional correspondiente, y que dan forma a la estructura del presente informe.

Ciudad de México, a de (20) del 202 .

ATENTAMENTE.

_____(21)_____

Lic._____(22)_____
Profesión _____
Cédula Profesional _____

De conformidad con lo dispuesto en la Constitución Política de los Estados Unidos Mexicanos y la de esta Ciudad; la Ley General de Protección de Datos Personales en Posesión de Sujetos Obligados; la Ley de Protección de Datos en Posesión de Sujetos Obligados de la Ciudad de México y los Lineamientos Generales de Protección de Datos Personales en Posesión de Sujetos Obligados de la Ciudad de México, se hace de su conocimiento que la información que se remite contiene datos personales, los que son considerados como cualquier información concerniente a personas físicas identificadas o identificables, por lo que, una persona física es identificable cuando su identidad pueda determinarse directa o indirectamente. En este sentido, los datos personales son estimados por la ley como confidenciales, por lo que, deben ser tratados bajo su más estricta responsabilidad en el debido cumplimiento de sus funciones, facultades y atribuciones derivadas de la ley que rige la protección de datos personales y su actuar como autoridad; por lo tanto, en cumplimiento al principio de confidencialidad, se debe garantizar que **exclusivamente el TITULAR DE LOS DATOS PUEDA ACCEDER A SUS DATOS PERSONALES,** o bien, la **PERSONA QUE ÉL AUTORICE**, o en su caso, la **AUTORIDAD COMPETENTE**.

CECOFAM-ER-04

PJCDMX PODER JUDICIAL CIUDAD DE MÉXICO

MANUAL DE PROCEDIMIENTOS

PROCEDIMIENTOS

DESCRIPCIÓN DEL FORMATO

Nombre:	**INFORME MENSUAL ENTREGA RECEPCIÓN DE NIÑA, NIÑO Y ADOLESCENTE**
Clave:	**CECOFAM-ER-04**
Objetivo:	Informar a la Autoridad Jurisdiccional los avances y/o Retrocesos de la interacción parento-filial y Coparental antes, durante y al finalizar la Entrega-Recepción.
Elabora:	Centro de Convivencia Familiar Supervisada
Número de tantos:	Dos Originales
Distribución:	Original. - Archivo del Centro de Convivencia Familiar Supervisada Original.- Autoridad Jurisdiccional

PJCDMX PODER JUDICIAL CIUDAD DE MÉXICO

MANUAL DE PROCEDIMIENTOS

PROCEDIMIENTOS

INSTRUCTIVO DE LLENADO

No.	CONCEPTO	SE DEBE ANOTAR
1	AUTORIDAD ORDENADORA	El número de Sala o Juzgado del cual proviene la Entrega Recepción, automáticamente el sistema proporciona el número.
2	NO. DE EXPEDIENTE JUDICIAL	El número de toca en caso de que la Entrega Recepción haya sido ordenada por una Sala. Si procede de un Juzgado se anota el número de expediente, automáticamente el sistema lo proporciona.
3	SECRETARÍA	El número de la Secretaría se obtiene del oficio de origen, automáticamente el sistema lo imprime en el formato.
4	JUICIO	Es el tipo de controversia promovida por la o el Responsable Custodio o la o el Responsable Conviviente ante el juzgado de origen, automáticamente el sistema lo imprime en el formato.
5	REGISTRO CECOFAM	El número de Registro de Entrega Recepción, automáticamente el sistema proporciona el número.
6	RESPONSABLE CUSTODIO	El nombre de la o el Responsable Custodio, automáticamente el sistema imprime el nombre.
7	RESPONSABLE CONVIVIENTE	El nombre de la o el Responsable Conviviente, automáticamente el sistema imprime el nombre.
8	NOMBRE DE LA NIÑA, NIÑO Y/O ADOLESCENTE	El nombre de las Niña(s), Niño(s) y/o Adolescente(s), que participaran en la Entrega Recepción, automáticamente el sistema imprime sus nombres.
9	HORARIO	La hora en la que la Entrega – Recepción se llevó acabo

No.	CONCEPTO	SE DEBE ANOTAR
10	PERIODICIDAD	El o los días de la semana y periodicidad en que realizará la Entrega Recepción, automáticamente el sistema proporciona la información.
11	SEDE	El lugar designado, donde se efectuara la Entrega Recepción, automáticamente el sistema proporciona la información.
12	METODOLOGÍA	Los diversos aspectos a considerar para la integración del informe mensual como son: Observación, Escucha activa, Reporte de Entrega-Recepción de Niña, Niño y Adolescente, Plática Asistida.
13	FECHA	Día en el que efectuó la Entrega- Recepción.
14	MODALIDAD	Señalar la modalidad en que se realizó la convivencia: videollamada (exclusivamente), presencial (permanente) o mixto.
15	ESTATUS	Registrar si se efectuó o no la convivencia, así como los motivos.
16	DURACIÓN	Tiempo que duró el encuentro.
17	CONCLUSIONES	Señalar los elementos más importantes de la interacción parento-filial y coparental.
18	RECOMENDACIONES	Sugerencias que se darán para mejorar la relación paterno filial y coparental en pro del sano desarrollo de las Niñas, Niños y/o Adolescentes, en donde se canalizará al núcleo familiar a las Fases del Programa de Revinculación Familiar de acuerdo a las situaciones observadas.

No.	CONCEPTO	SE DEBE ANOTAR
19	REFERENCIAS	Referencias Teóricas que dan sustento a la opinión profesional de la o el Facilitador
20	FECHA	Día, mes y año en el que se elaboró el informe mensual de Entrega-Recepción.
21	FIRMA	Firma de la o el Facilitador que observe la Entrega Recepción.
22	NOMBRE, PUESTO Y CÉDULA PROFESIONAL	Nombre completo, puesto y número de Cédula Profesional de la o el Facilitador que observó la Entrega Recepción.

PJCDMX PODER JUDICIAL CIUDAD DE MÉXICO

MANUAL DE PROCEDIMIENTOS

PROCEDIMIENTOS

Procedimiento: CEIAJ-020	Plática Asistida.
Objetivo general:	Realizar conversaciones asertivas y proactivas entre la o el Responsable Conviviente y/o la o el Responsable Custodio, de carácter obligatorio con el fin de resolver diferencias, orientarles en relación a las necesidades de las niñas, niños y adolescentes que integran a la familia usuaria, así como propiciar y generar acuerdos parentales para el cumplimiento del Régimen de Visitas y Convivencias.
Políticas y normas de operación:	

1. La Plática Asistida se llevará a cabo de conformidad a las Bases Generales vigentes.

2. La Plática Asistida podrá desarrollarse de manera Individual y/o Coparental (con ambos progenitores, es decir, con la o el Responsable Conviviente y/o la o el Responsable Custodio), en la que podrá intervenir la o el Facilitador, la o el Secretario con Fe Pública adscrito o comisionado al Centro de Convivencia Familiar Supervisada y/o una Autoridad del Centro.

3. Las Pláticas Asistidas Individual y Coparental, se realizarán con base a la disponibilidad y capacidad de atención en los horarios y sede que, para tal efecto, se indique a las personas usuarias.

4. La Plática Asistida es de carácter obligatoria y podrán realizarse de manera semanal, quincenal o mensual, según sea necesario para la consecución de acuerdos coparentales en función del cumplimiento del régimen de Visitas y Convivencia.

5. En caso de que la Plática Asistida sea solicitada por la o el Responsable Custodio y/o la o el Responsable Conviviente, para la agenda de la misma, la persona usuaria deberá llenar el Formato de “Consentimiento informado para sostener Plática Asistida individual” (CECOFAM-PA-01) o “Consentimiento informado para sostener

Plática Asistida coparental" (CECOFAM-PA-02), la confirmación de la hora, fecha y lugar podrá realizarse en el horario de la convivencia o vía telefónica.

6. Si la Plática Asistida es programada por la o el Facilitador y/o la Autoridad del CECOFAM se hará del conocimiento de que la o el Responsable Custodio y/o la o el Responsable Conviviente en el horario de convivencia y deberán firmar de conocimiento en el Formato denominado "Consentimiento Informado para sostener Plática Asistida individual" (CECOFAM-PA-01) o "Consentimiento Informado para sostener Plática Asistida coparental" (CECOFAM-PA-02).

7. En el supuesto de que la o el Responsable Custodio o la o el Responsable Conviviente se nieguen a sostener Plática Asistida Individual y/o Parental, se solicitará por oficio el auxilio de la Autoridad Jurisdiccional para la notificación de la fecha y hora en que tendrá verificativo la misma.

8. Durante las Pláticas Asistidas Individuales la o el Facilitador y/o Autoridad del CECOFAM tomará notas en el Formato denominado "Consentimiento Informado para Sostener una Plática Asistida Individual" (CECOFAM-PA-01), mismo que deberá ser firmado por las personas participantes y agregado al expediente interno.

9. Una vez que la o el Responsable Custodio y la o el Responsable Conviviente, acuerden llevar a cabo compromisos coparentales, los mismos se asentarán en el "Formato denominado Consentimiento Informado para Sostener una Plática Asistida Coparental" (CECOFAM-PA-02), conforme al primer párrafo del artículo 21 de las Bases Generales que Reglamentan los servicios que proporciona el Centro de Convivencia Familiar Supervisada, los aspectos de manera enunciativa más no limitativa que podrán abordarse son:
   a) Transición de fase y horarios, a través del Formato "Carta Recepción de horario de fase por redirección" (CECOFAM–PA-06);

b) Ajuste de horarios de la convivencia dentro de las fases del Programa, es decir, día y hora de convivencia semanal, quincenal o mensual, etc., o bien, pernocta y/o periodos vacacionales;

c) Nombramiento de Terceros Emergentes y/o Convivientes Adicionales en la fase;

d) Baja administrativa cuando la interacción represente un peligro para la integridad física, sexual y/o psicológica de la niña, niño y/o adolescente;

e) Baja administrativa cuando se ha consolidado la vinculación y se han cumplido los fines del Programa derivado del análisis de la interacción familiar;

f) Asistencia a Entrevista Diagnóstica, Terapia Psicológica y/o Evaluación Psicológica.

10. El CECOFAM remitirá vía oficio a la Autoridad Jurisdiccional el Formato “Carta Recepción de horario de fase por redirección” (CECOFAM –PA-06), en el término no mayor a cinco días hábiles para su constancia legal y autorización judicial.

11. El resultado de la o las Pláticas Asistidas tanto Individual y/o Coparental se integrarán en el análisis de la interacción familiar que se realice en el Informe Mensual y/o en el Informe de Redirección.

12. De presentarse algún caso en el cual la o el Responsable Custodio y/o la o el Responsable Conviviente, muestren algún tipo de discapacidad (auditiva, visual, motriz, intelectual u otras), que hablen otro idioma o dialecto que impida establecer la comunicación directa con ellos, se solicitará el apoyo especializado correspondiente.

No.	Área.	Descripción de la actividad.	Documentos y/o sistemas de apoyo.
1	Subdirección del CECOFAM Niños Héroes / Subdirección del CECOFAM Plaza Juárez (Facilitador)	Entrega a la o el Responsable Custodio y/o a la o el Responsable Conviviente Formato de Consentimiento Informado para sostener Plática Asistida.	
2	Responsable Custodio y/o Responsable Conviviente	Recibe, requisita y devuelve formato de "Consentimiento Informado para sostener Plática Asistida individual" (CECOFAM-PA-01) y/o "Consentimiento Informado para sostener Plática Asistida coparental" (CECOFAM-PA-02).	• Formato CECOFAM-PA-01 CECOFAM-PA-02
3	Subdirección del CECOFAM Niños Héroes / Subdirección del CECOFAM Plaza Juárez (Facilitador)	Recibe y revisa Formato de Consentimiento Informado para sostener Plática Asistida.	
4 5	Responsable Custodio y/o Responsable Conviviente	Acude a la cita de la Plática Asistida. Llena el Formato de "Registro de Asistencia para la atención de la o el usuario" (CECOFAM-PA-05).	• Formato CECOFAM-PA-05
6	Subdirección del CECOFAM Niños Héroes / Subdirección del CECOFAM Plaza Juárez. (Facilitador)	Lleva a cabo la Plática Asistida con la o el Responsable Custodio y/o la o el Responsable Conviviente.	
7	Responsable Custodio y/o Responsable Conviviente	Establecen compromisos derivado de la Plática Asistida y se hacen constar de puño y letra en los formatos (CECOFAM-PA-01), (CECOFAM-PA-02) y/o "Carta de Recepción de horarios de Fase por Redirección" (CECOFAM-PA-06).	• Formato CECOFAM-PA-01 CECOFAM-PA-02 CECOFAM-PA-06

No.	Área.	Descripción de la actividad.	Documentos y/o sistemas de apoyo.
8	Subdirección del CECOFAM Niños Héroes / Subdirección del CECOFAM Plaza Juárez. (Facilitador)	Entrega Encuesta de Satisfacción de Plática Asistida.	
9	Responsable Custodio y/o Responsable Conviviente	Recibe, requisita y devuelve "Encuesta de Satisfacción de Plática Asistida individual" (CECOFAM-PA-03) o "Encuesta de Satisfacción de Plática Asistida coparental" (CECOFAM-PA-04).	• Formato CECOFAM-PA-03 CECOFAM-PA-04
10	Subdirección del CECOFAM Niños Héroes / Subdirección del CECOFAM Plaza Juárez (Facilitador)	Recibe, revisa y archiva Encuesta de Satisfacción de Plática Asistida en expediente.	
11		Elabora, imprime y envía a la Subdirección del CECOFAM Niños Héroes / Subdirección del CECOFAM Plaza Juárez oficio de compromisos de Plática Asistida.	• Oficio
12	Subdirección del CECOFAM Niños Héroes / Subdirección del CECOFAM Plaza Juárez	Revisa, rubrica y turna al personal administrativo de la Jefatura de Unidad Departamental de Gestión Administrativa del Programa de Revinculación, el oficio de compromisos de Plática Asistida	
13	Jefatura de Unidad Departamental de Gestión Administrativa del Programa de Revinculación (Personal administrativo)	Recibe oficio de compromisos de Plática Asistida y realiza las modificaciones pertinentes en el Sistema autorizado por el Pleno del Consejo.	• Sistema

No.	Área.	Descripción de la actividad.	Documentos y/o sistemas de apoyo.
14	Jefatura de Unidad Departamental de Gestión Administrativa del Programa de Revinculación (Personal administrativo)	Envía oficio de compromisos de Plática Asistida para firma de la Dirección del Centro de Convivencia Familiar Supervisada.	
15 16 17	Dirección del Centro de Convivencia Familiar Supervisada	Recibe, revisa y firma oficio de compromisos de Plática Asistida. Da Seguimiento con la Autoridad Jurisdiccional de los compromisos. Devuelve oficio de compromisos de Plática Asistida al personal administrativo de la Jefatura de Unidad Departamental de Gestión Administrativa del Programa de Revinculación Familiar, para su envío a la Autoridad Jurisdiccional.	
18	Jefatura de Unidad Departamental de Gestión Administrativa del Programa de Revinculación (Personal administrativo)	Recibe y envía oficio de compromisos de Plática Asistida a la Autoridad Jurisdiccional.	
19	Autoridad Jurisdiccional (Oficialía de Partes)	Recibe, acusa oficio de compromisos de Plática Asistida y devuelve al personal administrativo de la Jefatura de Unidad Departamental de Gestión Administrativa del Programa de Revinculación.	
20	Jefatura de Unidad Departamental de Gestión Administrativa del Programa de Revinculación (Personal administrativo)	Recibe y archiva oficios y formatos en el expediente interno de convivencia.	

FIN DEL PROCEDIMIENTO

PJCDMX PODER JUDICIAL CIUDAD DE MÉXICO

MANUAL DE PROCEDIMIENTOS

PROCEDIMIENTOS

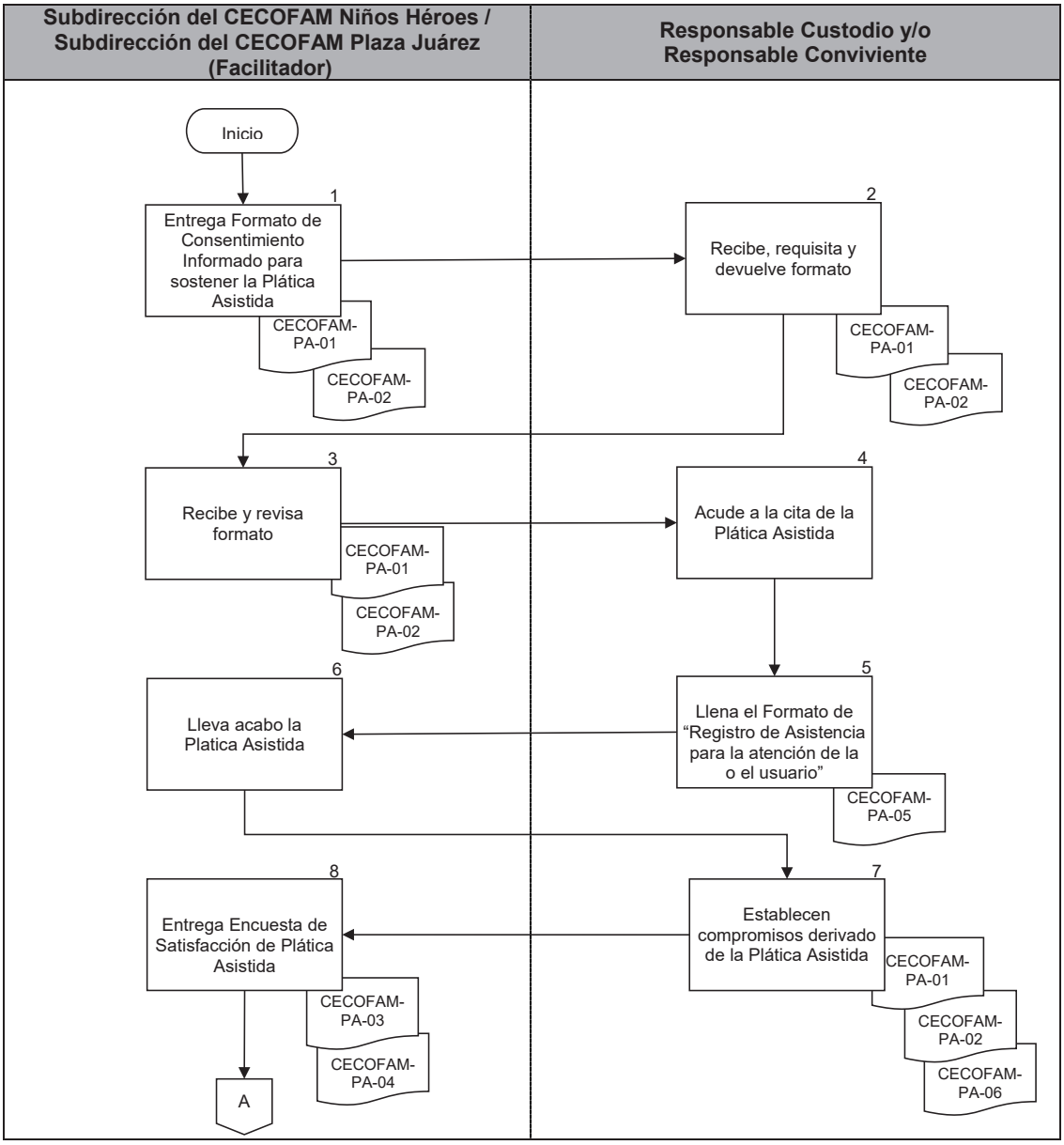

PJCDMX PODER JUDICIAL CIUDAD DE MÉXICO

MANUAL DE PROCEDIMIENTOS

PROCEDIMIENTOS

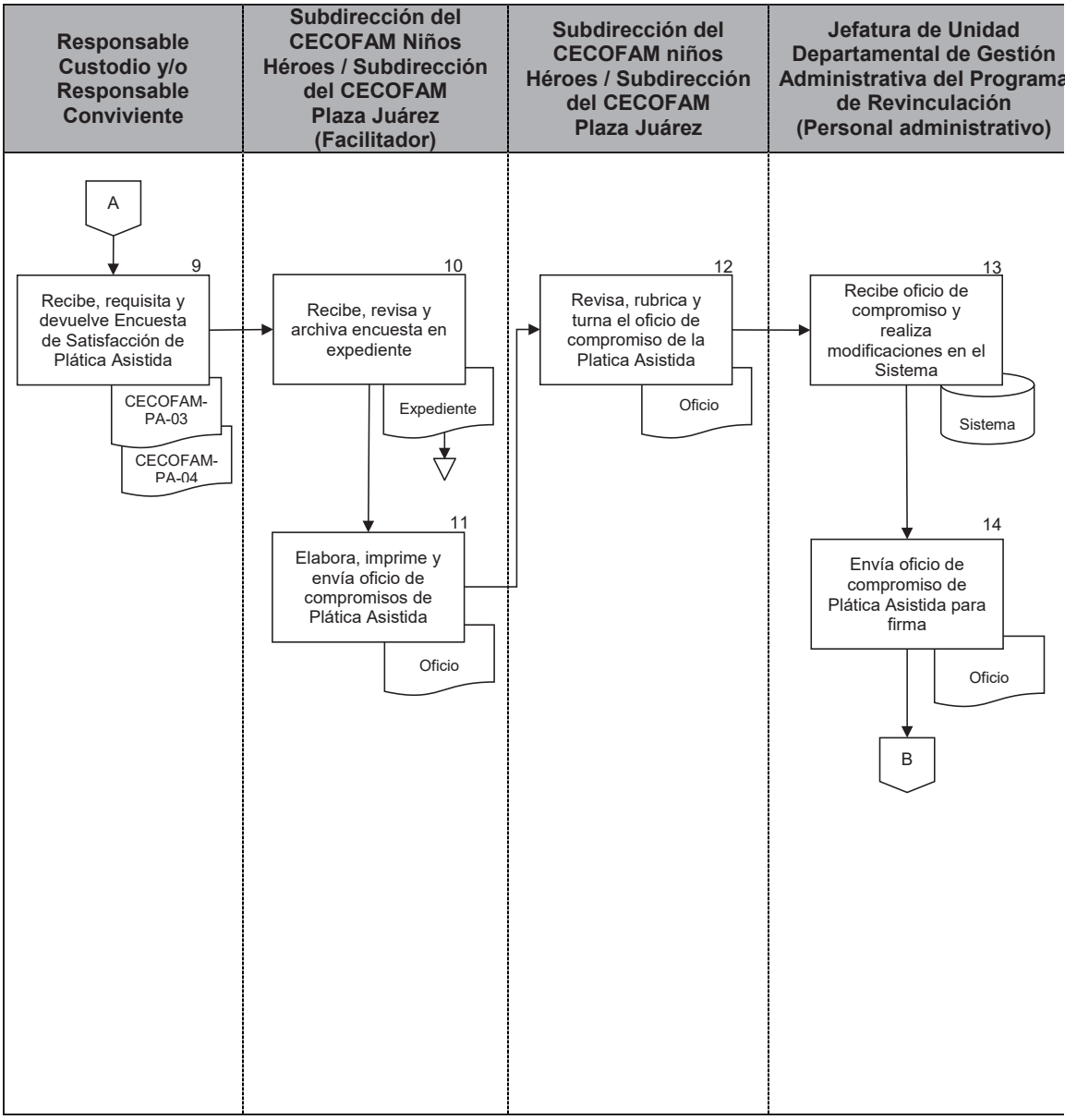

PJCDMX PODER JUDICIAL CIUDAD DE MÉXICO

MANUAL DE PROCEDIMIENTOS

PROCEDIMIENTOS

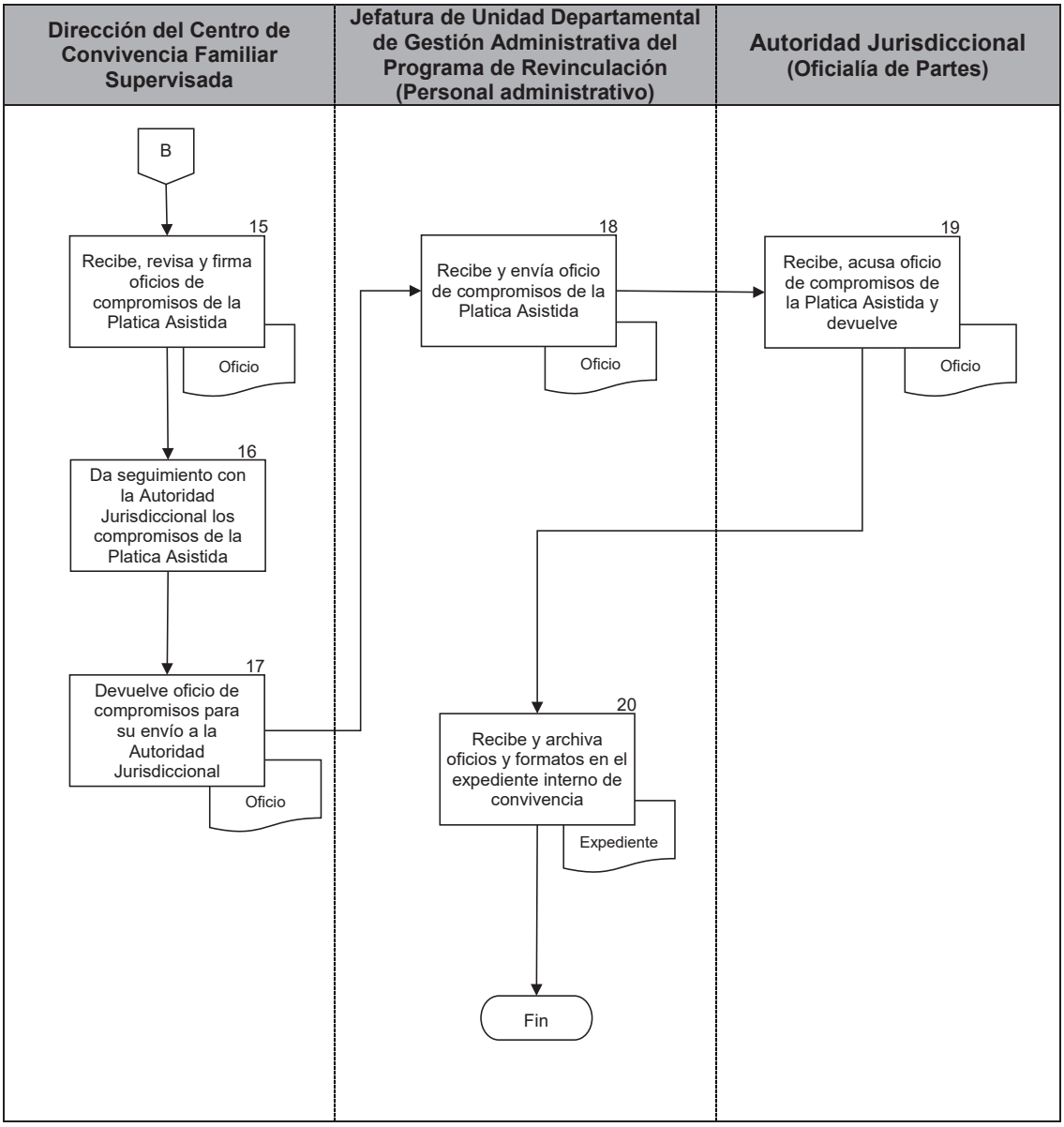

"2021: Año de la Independencia"

PJCDMX PODER JUDICIAL CIUDAD DE MÉXICO

INTERVENCIÓN ESPECIALIZADA TSJCDMX

Área: CECOFAM "Revinculación Familiar"

REG TSJ CCFS. NO. _____
Sede:_____
Horario:
Día(s):_____

No. CONSECUTIVO PLÁTICA.

CONSENTIMIENTO INFORMADO
PARA SOSTENER PLATICA ASISTIDA INDIVIDUAL

Yo_____,
de conformidad con el artículo 18 fracción I de las Bases Generales que Reglamentan los servicios que proporciona el Centro de Convivencia Familiar Supervisada del Tribunal Superior de Justicia de la Ciudad de México, acepto voluntariamente, sostener Plática Asistida, con la finalidad de encontrar medios idóneos para lograr un mejor desarrollo de las convivencias de la niña, niño y/o adolescente(s) de nombres_____
_____.

Ciudad de México a _____.

Cita: _____

Sede: _____

_____
(NOMBRE Y FIRMA)

Autoridad y/o Facilitador.

_____

Fecha: _____

CECOFAM-PA-01

"2021: Año de la Independencia"

PJCDMX PODER JUDICIAL CIUDAD DE MÉXICO

INTERVENCIÓN ESPECIALIZADA TSJCDMX

Área: CECOFAM "Revinculación Familiar"

CECOFAM-PA-01

"2021: Año de la Independencia"

PJCDMX PODER JUDICIAL CIUDAD DE MÉXICO

INTERVENCIÓN ESPECIALIZADA TSJCDMX

Área: CECOFAM "Revinculación Familiar"

Nombre, fecha y firma:

_____

_____

Autoridad y/o Facilitador que intervinieron:

_____

_____

De conformidad con lo dispuesto en la Constitución Política de los Estados Unidos Mexicanos y la de esta Ciudad; la Ley General de Protección de Datos Personales en Posesión de Sujetos Obligados; la Ley de Protección de Datos en Posesión de Sujetos Obligados de la Ciudad de México y los Lineamientos Generales de Protección de Datos Personales en Posesión de Sujetos Obligados de la Ciudad de México, se hace de su conocimiento que la información que se remite contiene datos personales, los que son considerados como cualquier información concerniente a personas físicas identificadas o identificables, por lo que, una persona física es identificable cuando su identidad pueda determinarse directa o indirectamente. En este sentido, los datos personales son estimados por la ley como confidenciales, por lo que, deben ser tratados bajo su más estricta responsabilidad en el debido cumplimiento de sus funciones, facultades y atribuciones derivadas de la ley que rige la protección de datos personales y su actuar como autoridad; por lo tanto, en cumplimiento al principio de confidencialidad, se debe garantizar que **exclusivamente el TITULAR DE LOS DATOS PUEDA ACCEDER A SUS DATOS PERSONALES,** o bien, la **PERSONA QUE ÉL AUTORICE**, o en su caso, la **AUTORIDAD COMPETENTE**.

CECOFAM-PA-01

PJCDMX PODER JUDICIAL CIUDAD DE MÉXICO

INTERVENCIÓN ESPECIALIZADA TSJCDMX

Área: CECOFAM "Revinculación Familiar"

No. REG. CECOFAM. 1

Fase: _____2_____

Ciudad de México a _____3_____.

CONSENTIMIENTO INFORMADO
PARA SOSTENER PLATICA ASISTIDA INDIVIDUAL

Yo_____4_____
, de conformidad con el artículo 18 fracción I de las Bases Generales que Reglamentan los servicios que proporciona el Centro de Convivencia Familiar Supervisada del Tribunal Superior de Justicia de la Ciudad de México, acepto voluntariamente, sostener Plática Asistida, con la finalidad de encontrar medios idóneos para lograr un mejor desarrollo de las convivencias de la niña, niño y/o adolescente(s) de nombres_____5_____
_____.

_____6_____
(NOMBRE Y FIRMA)

Datos de Programación:

Nombre y Firma de quien programa la Plática Asistida:
_____7_____

Fecha y hora para el verificativo de la Plática Asistida:

_____8_____

Lugar: _____9_____

CECOFAM-PA-01

PJCDMX PODER JUDICIAL CIUDAD DE MÉXICO

INTERVENCIÓN ESPECIALIZADA TSJCDMX

Área: CECOFAM "Revinculación Familiar"

Fecha: _____10_____

11

CECOFAM-PA-01

PJCDMX PODER JUDICIAL CIUDAD DE MÉXICO

INTERVENCIÓN ESPECIALIZADA TSJCDMX

Área: CECOFAM "Revinculación Familiar"

Nombre, fecha y firma:

_____12_____

_____

Autoridad y/o Facilitador que intervinieron:

_____13_____

_____

De conformidad con lo dispuesto en la Constitución Política de los Estados Unidos Mexicanos y la de esta Ciudad; la Ley General de Protección de Datos Personales en Posesión de Sujetos Obligados; la Ley de Protección de Datos en Posesión de Sujetos Obligados de la Ciudad de México y los Lineamientos Generales de Protección de Datos Personales en Posesión de Sujetos Obligados de la Ciudad de México, se hace de su conocimiento que la información que se remite contiene datos personales, los que son considerados como cualquier información concerniente a personas físicas identificadas o identificables, por lo que, una persona física es identificable cuando su identidad pueda determinarse directa o indirectamente. En este sentido, los datos personales son estimados por la ley como confidenciales, por lo que, deben ser tratados bajo su más estricta responsabilidad en el debido cumplimiento de sus funciones, facultades y atribuciones derivadas de la ley que rige la protección de datos personales y su actuar como autoridad; por lo tanto, en cumplimiento al principio de confidencialidad, se debe garantizar que **exclusivamente el TITULAR DE LOS DATOS PUEDA ACCEDER A SUS DATOS PERSONALES,** o bien, la **PERSONA QUE EL AUTORICE**, o en su caso, la **AUTORIDAD COMPETENTE**.

CECOFAM-PA-01

DESCRIPCIÓN DEL FORMATO	
Nombre:	**CONSENTIMIENTO INFORMADO** **PARA SOSTENER PLATICA ASISTIDA INDIVIDUAL.**
Clave:	**CECOFAM-PA-01**
Objetivo:	Contar con la aceptación y de la o el Responsable Custodio y la o el Responsable Conviviente para llevar a cabo Plática Asistida Individual y recabar información y compromisos para el adecuado cumplimiento del Régimen de Visitas y Convivencias.
Elabora:	Centro de Convivencia Familiar Supervisada.
Número de tantos:	Un Original uno por cada progenitor, la o el Responsable Custodio o la o el Responsable Conviviente.
Distribución:	Originales. - Expediente Interno del CECOFAM.

INSTRUCTIVO DE LLENADO		
No.	**CONCEPTO**	**SE DEBE ANOTAR**
1	REG TSJ CCFS. NO.	El número de registro asignado a la familia para su identificación como usuarios del CECOFAM.
2	FASE	Número de la Fase del Programa de Revincualción Familiar en la que recibe la o el usuario el servicio del CECOFAM.
3	FECHA	Día, mes y año en que se suscribe el documento.
4	NOMBRE DE LA O EL USUARIO	Nombre de la o el Responsable Custodio y la o el Responsable Conviviente que participara en la Plática Asistida.
5	NOMBRES DE NIÑA, NIÑO Y/O ADOLESCENTE	Nombre o los nombres de la niña, niño o adolescente(es) que participan en el Régimen de Visitas y Convivencias.
6	NOMBRE Y FIRMA	Nombre y firma de la o el Responsable Custodio o la o el Responsable Conviviente que participará en la Plática Asistida.
7	NOMBRE Y FIRMA DE QUIEN PROGRAMA LA PLÁTICA ASISTIDA	Nombre completo del personal del CECOFAM que programa la Plática Asistida.
8	FECHA Y HORA PARA EL VERIFICATIVO DE LA PLÁTICA ASISTIDA	Fecha y hora en la que se ha programado la Plática asistida para su desarrollo.
9	LUGAR	Sede del CECOFAM en el cual se desarrollará la Plática Asistida.
10	FECHA	Día, mes y año en que se lleva a cabo la Plática Asistida.

No.	CONCEPTO	SE DEBE ANOTAR
11	ESPACIO DE LLENADO	La información recabada por la o el Facilitador y/o Autoridad, compromisos y/o recomendaciones para el cumplimiento del Régimen de Visitas y Convivencias.
12	NOMBRE, FECHA Y FIRMA	Nombre de la o el Responsable Custodio o la o el Responsable Conviviente, que es parte de la Plática Asistida, así como la fecha en la que se lleva a cabo la misma y la firma autógrafa.
13	AUTORIDAD Y/O FACILITADOR QUE INTERVINIERON	Nombre y cargo de la Autoridad del CECOFAM y/o Facilitador que llevo a cabo la Platica Asistida.

PJCDMX PODER JUDICIAL CIUDAD DE MÉXICO

INTERVENCIÓN ESPECIALIZADA TSJCDMX

Área: CECOFAM "Revinculación Familiar"
REG TSJ CCFS. NO._____
Sede:
Horario:_____
Día(s):_____

No. CONSECUTIVO PLÁTICA._____

CONSENTIMIENTO INFORMADO
PARA SOSTENER PLATICA ASISTIDA COPARENTAL

Aceptamos voluntariamente, sin que obre coacción alguna de por medio, sostener Plática Asistida con la finalidad de encontrar medios idóneos para lograr un mejor desarrollo de las convivencias entre niña, niño y/o adolescentes _____ y _____, a fin de salvaguardar su bien superior, de conformidad a la fracción I del artículo 18 de las Bases Generales que Reglamentan los servicios que proporciona el Centro de Convivencia Familiar Supervisada, la cual se sostendrá en un marco de respeto y tolerancia con el acompañamiento de _____ y _____.

Ciudad de México a _____.

_____ **(NOMBRE Y FIRMA)**

_____ **(NOMBRE Y FIRMA)**

CECOFAM-PA-02

PJCDMX PODER JUDICIAL CIUDAD DE MÉXICO

INTERVENCIÓN ESPECIALIZADA TSJCDMX

Área: CECOFAM "Revinculación Familiar"

COMPROMISOS COPARENTALES

CECOFAM-PA-02

PJCDMX PODER JUDICIAL CIUDAD DE MÉXICO

INTERVENCIÓN ESPECIALIZADA TSJCDMX

Área: CECOFAM "Revinculación Familiar"

Nombre, fecha y firma:

_____

_____

Autoridad y/o Facilitador que intervinieron:

_____

_____

De conformidad con lo dispuesto en la Constitución Política de los Estados Unidos Mexicanos y la de esta Ciudad; la Ley General de Protección de Datos Personales en Posesión de Sujetos Obligados; la Ley de Protección de Datos en Posesión de Sujetos Obligados de la Ciudad de México y los Lineamientos Generales de Protección de Datos Personales en Posesión de Sujetos Obligados de la Ciudad de México, se hace de su conocimiento que la información que se remite contiene datos personales, los que son considerados como cualquier información concerniente a personas físicas identificadas o identificables, por lo que, una persona física es identificable cuando su identidad pueda determinarse directa o indirectamente. En este sentido, los datos personales son estimados por la ley como confidenciales, por lo que, deben ser tratados bajo su más estricta responsabilidad en el debido cumplimiento de sus funciones, facultades y atribuciones derivadas de la ley que rige la protección de datos personales y su actuar como autoridad; por lo tanto, en cumplimiento al principio de confidencialidad, se debe garantizar que **exclusivamente el TITULAR DE LOS DATOS PUEDA ACCEDER A SUS DATOS PERSONALES,** o bien, la **PERSONA QUE ÉL AUTORICE**, o en su caso, la **AUTORIDAD COMPETENTE**.

CECOFAM-PA-02

PJCDMX PODER JUDICIAL CIUDAD DE MÉXICO

INTERVENCIÓN ESPECIALIZADA TSJCDMX

Área: CECOFAM "Revinculación Familiar"
REG TSJ CCFS. NO._____1_____
Sede:_____2_____
Horario: _____3_____
Día(s):_____4_____

No. CONSECUTIVO PLÁTICA. ___5____

CONSENTIMIENTO INFORMADO
PARA SOSTENER PLATICA ASISTIDA COPARENTAL

Aceptamos voluntariamente, sin que obre coacción alguna de por medio, sostener Plática Asistida con la finalidad de encontrar medios idóneos para lograr un mejor desarrollo de las convivencias entre niña, niño y/o adolescentes _____ y _____6_____, a fin de salvaguardar su bien superior, de conformidad a la fracción I del artículo 18 de las Bases Generales que Reglamentan los servicios que proporciona el Centro de Convivencia Familiar Supervisada, la cual se sostendrá en un marco de respeto y tolerancia con el acompañamiento de _____7_____ y _____.

Ciudad de México a _____8_____.

_____9_____
(NOMBRE Y FIRMA)

_____10_____
(NOMBRE Y FIRMA)

CECOFAM-PA-02

PJCDMX PODER JUDICIAL CIUDAD DE MÉXICO

INTERVENCIÓN ESPECIALIZADA TSJCDMX

Área: CECOFAM "Revinculación Familiar"

COMPROMISOS COPARENTALES

10

CECOFAM-PA-02

PJCDMX PODER JUDICIAL CIUDAD DE MÉXICO

INTERVENCIÓN ESPECIALIZADA TSJCDMX

Área: CECOFAM "Revinculación Familiar"

Nombre, fecha y firma:

_____11_____

_____

Autoridad y/o Facilitador que intervinieron:

_____12_____

_____

De conformidad con lo dispuesto en la Constitución Política de los Estados Unidos Mexicanos y la de esta Ciudad; la Ley General de Protección de Datos Personales en Posesión de Sujetos Obligados; la Ley de Protección de Datos en Posesión de Sujetos Obligados de la Ciudad de México y los Lineamientos Generales de Protección de Datos Personales en Posesión de Sujetos Obligados de la Ciudad de México, se hace de su conocimiento que la información que se remite contiene datos personales, los que son considerados como cualquier información concerniente a personas físicas identificadas o identificables, por lo que, una persona física es identificable cuando su identidad pueda determinarse directa o indirectamente. En este sentido, los datos personales son estimados por la ley como confidenciales, por lo que, deben ser tratados bajo su más estricta responsabilidad en el debido cumplimiento de sus funciones, facultades y atribuciones derivadas de la ley que rige la protección de datos personales y su actuar como autoridad; por lo tanto, en cumplimiento al principio de confidencialidad, se debe garantizar que **exclusivamente el TITULAR DE LOS DATOS PUEDA ACCEDER A SUS DATOS PERSONALES,** o bien, la **PERSONA QUE ÉL AUTORICE**, o en su caso, la **AUTORIDAD COMPETENTE**.

CECOFAM-PA-02

DESCRIPCIÓN DEL FORMATO	
Nombre:	**CONSENTIMIENTO INFORMADO PARA SOSTENER PLATICA ASISTIDA COPARENTAL**
Clave:	**CECOFAM-PA-02**
Objetivo:	Contar con la aceptación de la o el Responsable Custodio y la o el Responsable Conviviente para llevar a cabo Plática Asistida Coparental y recabar los posibles Compromisos de común acuerdo.
Elabora:	Centro de Convivencia Familiar Supervisada.
Número de tantos:	Original.
Distribución:	Original. - Expediente Interno del CECOFAM.

INSTRUCTIVO DE LLENADO		
No.	**CONCEPTO**	**SE DEBE ANOTAR**
1	NO. REG. CECOFAM	El número de registro asignado a la familia para su identificación como usuaria del CECOFAM.
2	SEDE	Lugar donde se llevará a cabo la plática.
3	HORARIO	Debe horario en que se lleva a cabo la plática.
4	DIA	Día en que se llevará a cabo la Plática Asistida Coparental.
5	NUMERO CONSECUTIVO	Número consecutivo de plática.
6	NOMBRE	Nombre de la niña, niño o adolescente que forma parte del núcleo familiar.
7	NOMBRE DE LA O EL FACILITADOR Y/O AUTORIDAD	Inserción del Nombre de la Autoridad y/o Facilitador que acompañara la Plática Asistida Coparental.
10	FECHA	Día, mes y año en que se lleva a cabo la plática.
8	NOMBRE Y FIRMA DE LA O EL RESPONSABLE CUSTODIO	Nombre y Firma de puño y letra de la o el Responsable Custodio.
9	NOMBRE Y FIRMA DE LA O EL RESPONSABLE CONVIVIENTE	Nombre y Firma de puño y letra de la o el Responsable Conviviente.
11	APARTADO DE LLENADO DE PROPUESTAS DE	Se debe realizar el llenado de puño y letra con la redacción de las propuestas realizadas en común acuerdo por la o el

No.	CONCEPTO	SE DEBE ANOTAR
	COMPROMISOS PARENTALES	Responsable Custodio y la o el Responsable Conviviente para su envío a la autoridad jurisdiccional.
12	NOMBRE, FECHA Y FIRMA DE LA O EL RESPONSABLE CONVIVIENTE Y LA O EL RESPONSABLE CUSTODIO	Nombre y Firma de la o el Responsable Custodio y la o el Responsable Conviviente, así como fecha en la que se suscribe el documento.
13	NOMBRE Y FIRMA DE LA AUTORIDAD Y/O LA O EL FACILITADOR QUE INTERVINIERON.	Nombre completo de la Autoridad y/o la o el Facilitador que participó en la plática.

PJCDMX PODER JUDICIAL CIUDAD DE MÉXICO

INTERVENCIÓN ESPECIALIZADA TSJCDMX

Área: CECOFAM "Revinculación Familiar"

ENCUESTA DE SATISFACCIÓN
DE PLÁTICA ASISTIDA INDIVIDUAL

NOMBRE: _____ **FECHA:** _____

REGISTRO: _____

PLATICA ASISTIDA	DE ACUERDO	MEDIANAMENTE DE ACUERDO	EN DESACUERDO
El apoyo que recibió por parte de la o el Facilitador y/o autoridades del Centro_____ durante la plática fue benéfico.			
La plática asistida fue una experiencia provechosa.			
La plática asistida es una herramienta importante para buscar alternativas en beneficio de la interacción familiar.			
Sus inquietudes fueron resueltas.			
Fue atendido con amabilidad durante la plática asistida.			
Está usted dispuesto(a) a tener una plática asistida en compañía de su contraparte, con el fin de buscar alternativas en pro del sano desarrollo de la niña, niño y/o adolescente.			

Con la intención de mejorar nuestro servicio le agradecemos sus observaciones y/o comentarios:

_____
_____
_____
_____
_____

_____
FIRMA

¡Gracias!

Tipo de servicio: [ ] C. Reencuentro [ ] C. Asistida [ ] Espacios Semi-libres [ ] Entrega-Recepción
CECOFAM-PA-03

PJCDMX PODER JUDICIAL CIUDAD DE MÉXICO

MANUAL DE PROCEDIMIENTOS

PROCEDIMIENTOS

PJCDMX PODER JUDICIAL CIUDAD DE MÉXICO

INTERVENCIÓN ESPECIALIZADA TSJCDMX

Área: CECOFAM "Revinculación Familiar"

ENCUESTA DE SATISFACCIÓN
DE PLÁTICA ASISTIDA INDIVIDUAL

NOMBRE: _____(1)_____ **FECHA:** _____(2)_____

REGISTRO: ____(3)_____

PLATICA ASISTIDA	DE ACUERDO	MEDIANAMENTE DE ACUERDO	EN DESACUERDO
El apoyo que recibió por parte de la o el Facilitador y/o autoridades del Centro_____ _____durante la plática fue benéfico (4).			
La plática asistida fue una experiencia provechosa. (5)			
La plática asistida es una herramienta importante para buscar alternativas en beneficio de la interacción familiar.(6)			
Sus inquietudes fueron resueltas. (7)			
Fue atendido con amabilidad durante la plática asistida.(8)			
Está usted dispuesto(a) a tener una plática asistida en compañía de su contraparte, con el fin de buscar alternativas en pro del sano desarrollo de la niña, niño y/o adolescente. (9)			

Con la intención de mejorar nuestro servicio le agradecemos sus observaciones y/o comentarios:
(10)_____
___
_____
_____
_____
_____

_____
FIRMA

¡Gracias!

Tipo de servicio: [ ] C. Reencuentro [ ] C. Asistida [ ] Espacios Semi-libres [ ] Entrega-Recepción
CECOFAM-PA-03

DESCRIPCIÓN DEL FORMATO	
Nombre:	**ENCUESTA DE SATISFACCIÓN DE PLÁTICA ASISTIDA INDIVIDUAL**
Clave:	**CECOFAM-PA-03**
Objetivo:	Recabar la opinión de la o el Responsable Conviviente y/o la o el Responsable Custodio con respecto del servicio que le fue proporcionado en la Plática Asistida por parte de la Autoridad del Centro o Facilitador.
Elabora:	Centro de Convivencia Familiar Supervisada.
Número de tantos:	Original.
Distribución:	Original. - Expediente Interno del CECOFAM.

INSTRUCTIVO DE LLENADO		
No.	**CONCEPTO**	**SE DEBE ANOTAR**
1	NOMBRE	Se debe anotar el nombre de la o el Responsable Custodio o la o el Responsable Conviviente.
2	FECHA	Debe anotar el día, mes y año en que responde la encuesta.
3	REGISTRO	El número de registro asignado a la familia para su identificación en la modalidad de Convivencia de Reencuentro, Convivencia Asistida, Entrega – Recepción o Espacios Semi- Libres.
4	EL APOYO QUE RECIBIÓ POR PARTE DE LA O EL FACILITADOR Y/O AUTORIDADES DEL CENTRO_____DURANTE LA PLÁTICA FUE BENÉFICO.	Debe anotar la Opción que considere, puede ser: “De Acuerdo”, “Medianamente de Acuerdo” o “En desacuerdo”.
5	LA PLÁTICA ASISTIDA FUE UNA EXPERIENCIA PROVECHOSA	Debe anotar la Opción que considere, puede ser: “De Acuerdo”, “Medianamente de Acuerdo” o “En desacuerdo”
6	LA PLÁTICA ASISTIDA ES UNA HERRAMIENTA IMPORTANTE PARA BUSCAR ALTERNATIVAS EN BENEFICIO DE LA INTERACCIÓN FAMILIAR	Debe anotar la Opción que considere, puede ser: “De Acuerdo”, “Medianamente de Acuerdo” o “En desacuerdo”

No.	CONCEPTO	SE DEBE ANOTAR
7	SUS INQUIETUDES FUERON RESUELTAS	Debe anotar la Opción que considere, puede ser: “De Acuerdo”, “Medianamente de Acuerdo” o “En desacuerdo”
8	FUE ATENDIDO CON AMABILIDAD DURANTE LA PLÁTICA ASISTIDA	Debe anotar la Opción que considere, puede ser: “De Acuerdo”, “Medianamente de Acuerdo” o “En desacuerdo”
9	ESTÁ USTED DISPUESTO(A) A TENER UNA PLÁTICA ASISTIDA EN COMPAÑÍA DE SU CONTRAPARTE, CON EL FIN DE BUSCAR ALTERNATIVAS EN PRO DEL SANO DESARROLLO DE LA NIÑA, NIÑO Y/O ADOLESCENTE	Debe anotar la Opción que considere, puede ser: “De Acuerdo”, “Medianamente de Acuerdo” o “En desacuerdo”
10	CON LA INTENCIÓN DE MEJORAR NUESTRO SERVICIO LE AGRADECEMOS SUS OBSERVACIONES Y/O COMENTARIOS	Opinión o sugerencia de la o el Responsable Conviviente y/o la o el Responsable Custodio respecto a la Plática Asistida en la que participó.

PJCDMX PODER JUDICIAL CIUDAD DE MÉXICO

INTERVENCIÓN ESPECIALIZADA TSJCDMX

Área: CECOFAM "Revinculación Familiar"

ENCUESTA DE SATISFACCIÓN DE PLÁTICA ASISTIDA COPARENTAL

NOMBRE:_____

FECHA: _____ **REGISTRO:** _____

Su opinión es muy importante para nosotros, por favor marque con una **X** la columna que considere corresponde a su experiencia:

PLATICA ASISTIDA	DE ACUERDO	MEDIANAMENTE DE ACUERDO	EN DESACUERDO
El apoyo que recibieron por parte de la o el Facilitador y/o autoridades del Centro_____ durante la plática fue benéfico.			
La plática asistida fue una experiencia provechosa.			
La plática asistida es una herramienta importante para buscar alternativas en beneficio de la interacción familiar.			
Sus inquietudes fueron resueltas.			
Fue atendido con amabilidad durante la plática asistida.			
Los compromisos alcanzados beneficiaran la relación coparental y parento-filial.			

Con la intención de mejorar nuestro servicio le agradecemos sus observaciones y/o comentarios:

_____
_____
_____
_____
_____

_____
FIRMA

¡Gracias!

Tipo de servicio: [ ] C. Reencuentro [ ] C. Asistida [ ] Espacios Semi-libres [ ] Entrega-Recepción

CECOFAM-PA-04

PJCDMX PODER JUDICIAL CIUDAD DE MÉXICO

INTERVENCIÓN ESPECIALIZADA TSJCDMX

Área: CECOFAM "Revinculación Familiar"

ENCUESTA DE SATISFACCIÓN DE PLÁTICA ASISTIDA COPARENTAL

NOMBRE:_____(1)_____

FECHA: _____(2)_____ **REGISTRO:** ___(3)____

Su opinión es muy importante para nosotros, por favor marque con una **X** la columna que considere corresponde a su experiencia:

PLATICA ASISTIDA	DE ACUERDO	MEDIANAMENTE DE ACUERDO	EN DESACUERDO
El apoyo que recibieron por parte de la o el Facilitador y/o autoridades del Centro_____ _____durante la plática fue benéfico(4).			
La plática asistida fue una experiencia provechosa.(5)			
La plática asistida es una herramienta importante para buscar alternativas en beneficio de la interacción familiar.(6)			
Sus inquietudes fueron resueltas.(7)			
Fue atendido con amabilidad durante la plática asistida.(8)			
Los compromisos alcanzados beneficiaran la relación coparental y parento-filial.(9)			

Con la intención de mejorar nuestro servicio le agradecemos sus observaciones y/o comentarios:

_____(10)_____

_____

_____

_____

_____

_____

FIRMA

¡Gracias!

Tipo de servicio: [ ] C. Reencuentro [ ] C. Asistida [ ] Espacios Semi-libres [ ] Entrega-Recepción

CECOFAM-PA-04

DESCRIPCIÓN DEL FORMATO	
Nombre:	**ENCUESTA DE SATISFACCIÓN DE PLÁTICA ASISTIDA COPARENTAL**
Clave:	**CECOFAM-PA-04**
Objetivo:	Recabar la opinión de la o el Responsable Conviviente y/o la o el Responsable Custodio con respecto del servicio que le fue proporcionado en la Plática Asistida por parte de la Autoridad del Centro o Facilitador.
Elabora:	Centro de Convivencia Familiar Supervisada.
Número de tantos:	Original.
Distribución:	Original. - Expediente Interno del CECOFAM.

INSTRUCTIVO DE LLENADO		
No.	**CONCEPTO**	**SE DEBE ANOTAR**
1	NOMBRE:	Se debe anotar el nombre de la o el Responsable Custodio o la o el Responsable Conviviente.
2	FECHA:	Debe anotar el día, mes y año en que responde la encuesta.
3	REGISTRO::	El número de registro asignado a la familia para su identificación en la modalidad de Convivencia de Reencuentro, Convivencia Asistida, Entrega – Recepción o Espacios Semi- Libres.
4	EL APOYO QUE RECIBIÓ POR PARTE DE LA O EL FACILITADOR Y/O AUTORIDADES DEL CENTRO_____DURANTE LA PLÁTICA FUE BENÉFICO.	Debe anotar la Opción que considere, puede ser: “De Acuerdo”, “Medianamente de Acuerdo” o “En desacuerdo”.
5	LA PLÁTICA ASISTIDA FUE UNA EXPERIENCIA PROVECHOSA.	Debe anotar la Opción que considere, puede ser: “De Acuerdo”, “Medianamente de Acuerdo” o “En desacuerdo”
6	LA PLÁTICA ASISTIDA ES UNA HERRAMIENTA IMPORTANTE PARA BUSCAR ALTERNATIVAS EN BENEFICIO DE LA INTERACCIÓN FAMILIAR.	Debe anotar la Opción que considere, puede ser: “De Acuerdo”, “Medianamente de Acuerdo” o “En desacuerdo”

No.	CONCEPTO	SE DEBE ANOTAR
7	SUS INQUIETUDES FUERON RESUELTAS.	Debe anotar la Opción que considere, puede ser: “De Acuerdo”, “Medianamente de Acuerdo” o “En desacuerdo”
8	FUE ATENDIDO CON AMABILIDAD DURANTE LA PLÁTICA ASISTIDA.	Debe anotar la Opción que considere, puede ser: “De Acuerdo”, “Medianamente de Acuerdo” o “En desacuerdo”
9	ESTÁ USTED DISPUESTO(A) A TENER UNA PLÁTICA ASISTIDA EN COMPAÑÍA DE SU CONTRAPARTE, CON EL FIN DE BUSCAR ALTERNATIVAS EN PRO DEL SANO DESARROLLO DE LA NIÑA, NIÑO Y/O ADOLESCENTE.	Debe anotar la Opción que considere, puede ser: “De Acuerdo”, “Medianamente de Acuerdo” o “En desacuerdo”
10	CON LA INTENCIÓN DE MEJORAR NUESTRO SERVICIO LE AGRADECEMOS SUS OBSERVACIONES Y/O COMENTARIOS:	Opinión o sugerencia de la o el Responsable Conviviente y/o la o el Responsable Custodio respecto a la Plática Asistida en la que participó.

PJCDMX PODER JUDICIAL CIUDAD DE MÉXICO

INTERVENCIÓN ESPECIALIZADA TSJCDMX

Área: CECOFAM "Revinculación Familiar"

REGISTRO DE ASISTENCIA PARA LA ATENCIÓN DE LA O EL USUARIO

Juicio: _____

Expediente Judicial: _____

No. de Juzgado:_____

No. De Registro:_____

HORA DE ENTRADA:_____ **HORA DE SALIDA:**_____

ASUNTO:
***NÚMERO DE CONTACTO:**
Nombre, fecha y firma:

Atendió: _____

De conformidad con lo dispuesto en la Constitución Política de los Estados Unidos Mexicanos y la de esta Ciudad; la Ley General de Protección de Datos Personales en Posesión de Sujetos Obligados; la Ley de Protección de Datos en Posesión de Sujetos Obligados de la Ciudad de México y los Lineamientos Generales de Protección de Datos Personales en Posesión de Sujetos Obligados de la Ciudad de México, se hace de su conocimiento que la información que se remite contiene datos personales, los que son considerados como cualquier información concerniente a personas físicas identificadas o identificables, por lo que, una persona física es identificable cuando su identidad pueda determinarse directa o indirectamente. En este sentido, los datos personales son estimados por la ley como confidenciales, por lo que, deben ser tratados bajo su más estricta responsabilidad en el debido cumplimiento de sus funciones, facultades y atribuciones derivadas de la ley que rige la protección de datos personales y su actuar como autoridad; por lo tanto, en cumplimiento al principio de confidencialidad, se debe garantizar que exclusivamente el **TITULAR DE LOS DATOS PUEDA ACCEDER A SUS DATOS PERSONALES, o bien, la PERSONA QUE ÉL AUTORICE, o en su caso, la AUTORIDAD COMPETENTE.**

CECOFAM-PA-05

PJCDMX PODER JUDICIAL CIUDAD DE MÉXICO

INTERVENCIÓN ESPECIALIZADA TSJCDMX

Área: CECOFAM "Revinculación Familiar"

REGISTRO DE ASISTENCIA PARA LA ATENCIÓN DE LA O EL USUARIO

Juicio: _____1_____

Expediente Judicial: _____2_____

No. de Juzgado:_____3_____

No. De Registro:_____4_____

HORA DE ENTRADA:____5_____ **HORA DE SALIDA:**_____6_____

ASUNTO:
7
***NÚMERO DE CONTACTO:**
8
Nombre, fecha y firma: 9

Atendió: _____10_____

De conformidad con lo dispuesto en la Constitución Política de los Estados Unidos Mexicanos y la de esta Ciudad; la Ley General de Protección de Datos Personales en Posesión de Sujetos Obligados; la Ley de Protección de Datos en Posesión de Sujetos Obligados de la Ciudad de México y los Lineamientos Generales de Protección de Datos Personales en Posesión de Sujetos Obligados de la Ciudad de México, se hace de su conocimiento que la información que se remite contiene datos personales, los que son considerados como cualquier información concerniente a personas físicas identificadas o identificables, por lo que, una persona física es identificable cuando su identidad pueda determinarse directa o indirectamente. En este sentido, los datos personales son estimados por la ley como confidenciales, por lo que, deben ser tratados bajo su más estricta responsabilidad en el debido cumplimiento de sus funciones, facultades y atribuciones derivadas de la ley que rige la protección de datos personales y su actuar como autoridad; por lo tanto, en cumplimiento al principio de confidencialidad, se debe garantizar que exclusivamente el **TITULAR DE LOS DATOS PUEDA ACCEDER A SUS DATOS PERSONALES**, **o bien, la PERSONA QUE ÉL AUTORICE, o en su caso, la AUTORIDAD COMPETENTE.**

CECOFAM-PA-05

DESCRIPCIÓN DEL FORMATO	
Nombre:	**REGISTRO DE ASISTENCIA PARA LA ATENCIÓN DE LA O EL USUARIO**
Clave:	**CECOFAM-PA-05**
Objetivo:	Registrar la asistencia de la o el Responsable Custodio y/o la Responsable Conviviente.
Elabora:	Centro de Convivencia Familiar Supervisada.
Número de tantos:	Original.
Distribución:	Original. - Expediente Interno del CECOFAM.

INSTRUCTIVO DE LLENADO

No.	CONCEPTO	SE DEBE ANOTAR
1	JUICIO	Nombre de la controversia familiar que se dirime ante la autoridad jurisdiccional.
2	EXPEDIENTE JUDICIAL	El número de registro asignado por la autoridad jurisdiccional a su controversia familiar.
3	NO. DE JUZGADO	Número de la autoridad jurisdiccional que conoce de su controversia familiar.
4	NO. DE REGISTRO	Número de registro asignado para recibir los servicios de CECOFAM.
5	HORA DE ENTRADA	Hora en la que se presenta a las instalaciones del CECOFAM.
6	HORA DE SALIDA	Hora en la que se retira de las instalaciones del CECOFAM.
7	ASUNTO:	Indicar al asunto al que asiste a CECOFAM.
8	NÚMERO DE CONTACTO	Número telefónico al que se le puede contactar.
9	NOMBRE, FECHA Y FIRMA	Nombre y Firma de la o el Responsable Custodio y la o el Responsable Conviviente, así como fecha en la que se suscribe el documento.
10	ATENDIÓ	Nombre del personal de CECOFAM que brinda la atención.

PJCDMX PODER JUDICIAL CIUDAD DE MÉXICO

INTERVENCIÓN ESPECIALIZADA TSJCDMX

Área: CECOFAM "Revinculación Familiar"

CARTA RECEPCIÓN DE HORARIO DE FASE POR REDIRECCIÓN

No. de Registro de Convivencia:	

En cumplimiento a la instrucción judicial del régimen de visitas y convivencias a través del Programa de Revinculación Familiar, así como al primer párrafo del artículo 21 de las Bases Generales que Reglamentan los servicios que proporciona el Centro de Convivencia Familiar Supervisada, por haber alcanzado el objetivo de la Fase(s) no. _____, transitamos la convivencia entre la niña, niño y/o adolescentes y la o el Responsable Conviviente a la Fase no. _____, la cual se desarrollará a partir de la fecha _____, de las _____ hrs. a las _____ hrs., los días _____ con una periodicidad _____, en las instalaciones ubicadas en _____.

RESPONSABLE CUSTODIO **RESPONSABLE CONVIVIENTE**

_____ _____

NOMBRE, FECHA Y FIRMA **NOMBRE, FECHA Y FIRMA**

Nombre y Firma de la o el Facilitador: _____

De conformidad con lo dispuesto en la Constitución Política de los Estados Unidos Mexicanos y la de esta Ciudad; la Ley General de Protección de Datos Personales en Posesión de Sujetos Obligados; la Ley de Protección de Datos en Posesión de Sujetos Obligados de la Ciudad de México y los Lineamientos Generales de Protección de Datos Personales en Posesión de Sujetos Obligados de la Ciudad de México, se hace de su conocimiento que la información que se remite contiene datos personales, los que son considerados como cualquier información concerniente a personas físicas identificadas o identificables, por lo que, una persona física es identificable cuando su identidad pueda determinarse directa o indirectamente. En este sentido, los datos personales son estimados por la ley como confidenciales, por lo que, deben ser tratados bajo su más estricta responsabilidad en el debido cumplimiento de sus funciones, facultades y atribuciones derivadas de la ley que rige la protección de datos personales y su actuar como autoridad; por lo tanto, en cumplimiento al principio de confidencialidad, se debe garantizar que **exclusivamente el TITULAR DE LOS DATOS PUEDA ACCEDER A SUS DATOS PERSONALES,** o bien, la **PERSONA QUE ÉL AUTORICE**, o en su caso, la **AUTORIDAD COMPETENTE.**

CECOFAM-PA-06

PJCDMX PODER JUDICIAL CIUDAD DE MÉXICO

MANUAL DE PROCEDIMIENTOS

PROCEDIMIENTOS

PJCDMX PODER JUDICIAL CIUDAD DE MÉXICO

INTERVENCIÓN ESPECIALIZADA TSJCDMX

Área: CECOFAM "Revinculación Familiar"

CARTA RECEPCIÓN DE HORARIO DE FASE POR REDIRECCIÓN

No. de Registro de Convivencia:	1

En cumplimiento a la instrucción judicial del régimen de visitas y convivencias a través del Programa de Revinculación Familiar, así como al primer párrafo del artículo 21 de las Bases Generales que Reglamentan los servicios que proporciona el Centro de Convivencia Familiar Supervisada, por haber alcanzado el objetivo de la Fase(s) no. ____2_____, transitamos la convivencia entre la niña, niño y/o adolescentes y la o el Responsable Conviviente a la Fase no. ____3____, la cual se desarrollará a partir de la fecha _____4_____, de las _____5_____ hrs. a las _____6_____ hrs., los días _____7_____ con una periodicidad _____8_____, en las instalaciones ubicadas en _____9_____.

RESPONSABLE CUSTODIO **RESPONSABLE CONVIVIENTE**

_____10_____ _____11_____

NOMBRE, FECHA Y FIRMA **NOMBRE, FECHA Y FIRMA**

Nombre y Firma de la o el Facilitador: _____12_____

De conformidad con lo dispuesto en la Constitución Política de los Estados Unidos Mexicanos y la de esta Ciudad; la Ley General de Protección de Datos Personales en Posesión de Sujetos Obligados; la Ley de Protección de Datos en Posesión de Sujetos Obligados de la Ciudad de México y los Lineamientos Generales de Protección de Datos Personales en Posesión de Sujetos Obligados de la Ciudad de México, se hace de su conocimiento que la información que se remite contiene datos personales, los que son considerados como cualquier información concerniente a personas físicas identificadas o identificables, por lo que, una persona física es identificable cuando su identidad pueda determinarse directa o indirectamente. En este sentido, los datos personales son estimados por la ley como confidenciales, por lo que, deben ser tratados bajo su más estricta responsabilidad en el debido cumplimiento de sus funciones, facultades y atribuciones derivadas de la ley que rige la protección de datos personales y su actuar como autoridad; por lo tanto, en cumplimiento al principio de confidencialidad, se debe garantizar que **exclusivamente el TITULAR DE LOS DATOS PUEDA ACCEDER A SUS DATOS PERSONALES,** o bien, la **PERSONA QUE EL AUTORICE**, o en su caso, la **AUTORIDAD COMPETENTE**.

CECOFAM-PA-06

PJCDMX PODER JUDICIAL CIUDAD DE MÉXICO

MANUAL DE PROCEDIMIENTOS

PROCEDIMIENTOS

DESCRIPCIÓN DEL FORMATO	
Nombre:	**CARTA DE RECEPCIÓN DE HORARIOS DE FASE POR REDIRECCIÓN**
Clave:	**CECOFAM-PA-06**
Objetivo:	La suscripción y recepción de horarios de fase del Programa de Revincinculación, por redirección a otra fase, de la o el Responsable Conviviente y la o el Responsable Custodio.
Elabora:	Centro de Convivencia Familiar Supervisada.
Número de tantos:	Original.
Distribución:	Original. - Expediente Interno del CECOFAM.

INSTRUCTIVO DE LLENADO		
No.	**CONCEPTO**	**SE DEBE ANOTAR**
1	REGISTRO	El número de registro asignado a la familia para su identificación en la modalidad de Convivencia de Reencuentro, Convivencia Asistida, Entrega – Recepción o Espacios Semi- Libres.
2	FASE(S) NO.	El número de fase en la que se encuentran recibiendo el servicio (I, II, III o IV).
3	FASE NO.	El número de fase a la que transitan en redirección (II, III o IV).
4	FECHA	Debe anotar el día, mes y año en que dará inicio la nueva fase del Programa.
5	HORA	Hora de inicio de la convivencia en la nueva Fase.
6	HORA	Hora de conclusión de la convivencia en la nueva fase del Programa.
7	DÍAS	El o los días en que se verificará la convivencia en la nueva Fase del Programa.
8	PERIODICIDAD	Lapso en el que se desarrollara la convivencia en la nueva Fase del Programa, es decir, semanal, quincenal o mensual.
9	UBICACIÓN	Dirección de la sede del CECOFAM en la que se desarrollara la convivencia en la nueva Fase del Programa.

No.	CONCEPTO	SE DEBE ANOTAR
10	Nombre, Fecha y Firma de Responsable Custodio	Nombre y Firma de puño y letra de la o el Responsable Custodio, así como fecha del día en que suscribe el formato.
11	Nombre, Fecha y Firma de Responsable Conviviente	Nombre y Firma de puño y letra de la o el Responsable Conviviente, así como fecha del día en que suscribe el formato.
12	Nombre y forma de la o el Facilitador	Nombre y firma de la o el facilitador que acompaña la suscripción del formato.

PJCDMX PODER JUDICIAL CIUDAD DE MÉXICO

MANUAL DE PROCEDIMIENTOS

PROCEDIMIENTOS

Procedimiento: CIEAJ-021	Impartición de Talleres Psicoeducativos.
Objetivo general:	Apoyar a los integrantes de la familia, paralelamente a las fases del Programa de Revinculación Familiar, para trabajar en la adquisición de conocimientos y herramientas que les permitan favorecer la revinculación familiar, así como la comunicación y acuerdos coparentales, en beneficio de la crianza de las Niñas, Niños y/o Adolescentes y con ello alcanzar los objetivos de las fases.
Políticas y normas de operación:	

1. El Centro de Convivencia Familiar Supervisada impartirá, a través del Proceso de Reforzamiento Transversal del Programa de Revinculación Familiar, Talleres Psicoeducativos, Pláticas Propedéuticas y Actividades Colectivas a las personas usuarias del mismo.

2. Los Talleres Psicoeducativos tienen el propósito de que las personas usuarias adquieran herramientas para afrontar de manera asertiva el conflicto en que se encuentran inmersos, que les permitan alcanzar acuerdos coparentales en favor de la Revinculación parento-filial y desarrollar en conjunto, una crianza positiva procurando el interés superior de las Niñas, Niños y/o Adolescentes

3. Los Talleres Psicoeducativos, son obligatorios para las y los Responsables Convivientes, las y los Responsables Custodios, Niñas, Niños y/o Adolescentes, que sean referidos por la Autoridad Jurisdiccional al Centro de Convivencias Familiar Supervisada (CECOFAM) y se desarrollarán de conformidad a la disponibilidad y cargas de trabajo en horario vespertino de miércoles a viernes y matutino y vespertino, sábados y domingos.

4. Los Talleres Psicoeducativos dirigidos a las y los Responsables Custodios y a las y los Responsables Convivientes, tendrán una duración de 5 a 8 sesiones en grupos de 15 a 20 personas, de dos horas aproximadamente cada una, una vez por semana en días y horarios prestablecidos periódicamente.

5. Los Talleres Psicoeducativos para Niñas, Niños y/o Adolescentes, se desarrollarán de manera grupal de 6 a 10 participantes, en grupos divididos por edades y tendrán una duración de 3 a 5 sesiones, una vez por semana.

6. Las programaciones de los Talleres Psicoeducativos vigentes se informarán durante la Plática Propedéutica.

7. Para la inscripción a los Talles Psicoeducativos de las Niñas, Niños y/o Adolescentes es indispensable que las y los Responsables Custodios, suscriban la Carta Compromiso, o Carta de Desistimiento, correspondiente.

8. Las Niñas, Niños y/o Adolescentes podrán ser presentados, de manera excepcional a los Talleres Psicoeducativos a que sean inscritos, por la o el Tercero Emergente designado oficialmente ante la Autoridad Jurisdiccional por la o el Responsable Custodio.

9. Para la inscripción a los Talleres Psicoeducativos de las y los Responsables Custodios y las y los Responsables Convivientes, deberá estar suscrita la Carta Compromiso, o Carta de Desistimiento, correspondiente.

10. Las inscripciones subsecuentes estarán a cargo del personal administrativo y las o los Facilitadores de las distintas Fases del Programa de Revinculación Familiar y las o los Facilitadores del Proceso de Reforzamiento Transversal.

11. La disponibilidad de temas, horarios, sede o modalidad, se dará a conocer a las y los Facilitadores de manera periódica, para que lo hagan del conocimiento de las personas usuarias.

12. La Autoridad Jurisdiccional podrá ordenar, en los casos de Desistimiento, la participación en los Talleres Psicoeducativos, a las o los Responsables Custodios, a las o los Responsables Convivientes y las Niñas, Niños y/o Adolescentes.

13. Al inicio de cada Taller Psicoeducativo se entregará a las personas usuarias participantes, el Reglamento correspondiente, el cual deberá ser firmado por las y los Responsables Custodios y las y los Responsables Convivientes, mismo que indicará:

    a) Acudir sin acompañantes 10 minutos antes al horario de inicio de cada sesión, con identificación oficial, para tener acceso al Centro de Convivencias Familiar Supervisada;
    b) Ingresar al aula sin alimentos y/o bebidas;
    c) Mantener apagado su teléfono celular y abstenerse de utilizarlo;
    d) Participar en las actividades que le instruya la o el Facilitador, con la finalidad de reforzar el aprendizaje;
    e) Permanecer en el aula durante todo el tiempo de las sesiones;
    f) Los días y horarios asignados para las sesiones, serán siempre los mismos, salvo situaciones de fuerza mayor, en cuyo caso se reprogramarán las fechas.

14. Para considerar como satisfecha la participación de las y los Responsables Custodios, las y los Responsables Convivientes y Niñas, Niños y/o Adolescentes, deberán concurrir, de acuerdo a la modalidad en que se imparta, cuando menos al 80% de las sesiones establecidas.

15. Las y los Facilitadores asignados para la impartición de los Talleres Psicoeducativos, realizarán informes ejecutivos de cada uno de las y los participantes, para ser agregados al expediente de convivencia y por su naturaleza, podrán ser consultados por las y los Facilitadores de las Fases del Programa para analizar los avances en el Programa de Revinculación Familiar.

16. Al término de los Talleres Psicoeducativos las y los Responsables Custodios, las y los Responsables Convivientes y Niñas, Niños y/o Adolescentes, requisarán de manera voluntaria la Encuesta de Satisfacción.

No.	Área	Descripción de la actividad.	Documentos y/o sistemas de apoyo.
1	Subdirección del CECOFAM Niños Héroes / Subdirección del CECOFAM Plaza Juárez / Líder Coordinador(a) de Proyectos “C”. (Facilitador o Personal administrativo)	Informa a la o el Responsable Custodio y a la o el Responsable Conviviente, la disponibilidad de temas, horarios y sede y/o modalidad de impartición de los Talleres Psicoeducativos.	
2 3	Responsable Custodio y Responsable Conviviente	Recibe información sobre los Talleres Psicoeducativos. **¿Se inscribe al Taller Psicoeducativo?** **No.** Continúa en la actividad no. 3 **Sí.** Continúa en la actividad no. 14 Informa a la o el Facilitador o personal administrativo, que no desea inscribirse a los Talleres Psicoeducativos.	
4	Subdirección del CECOFAM Niños Héroes / Subdirección del CECOFAM Plaza Juárez / Líder Coordinador(a) de Proyectos “C” (Facilitador)	Entrega a la o el Responsable Custodio o a la o el Responsable Conviviente, Carta de Desistimiento a los Talleres Psicoeducativos (CECOFAM/PRT-04) o (CECOFAM/PRT-05).	
5	Responsable Custodio y Responsable Conviviente	Recibe, requisita, firma y devuelve Carta de Desistimiento a los Talleres Psicoeducativos (CECOFAM/PRT-04) o (CECOFAM/PRT-05), a la o el Facilitador.	• Formatos CECOFAM/PRT-04 CECOFAM/PRT-05

No.	Área	Descripción de la actividad.	Documentos y/o sistemas de apoyo.
6	Subdirección del CECOFAM Niños Héroes / Subdirección del CECOFAM Plaza Juárez / Líder Coordinador(a) de Proyectos “C” (Facilitador)	Recibe y revisa Carta de Desistimiento a los Talleres Psicoeducativos (CECOFAM/PRT-04) o (CECOFAM/PRT-05) suscrita.	
7		Entrega a la o el Líder Coordinador(a) de Proyectos “C”, la Carta de Desistimiento (CECOFAM/PRT-04) o (CECOFAM/PRT-05) de la o el Responsable Custodio o la o el Responsable Conviviente para participar en los Talleres Psicoeducativos.	
8	Líder Coordinador(a) de Proyectos “C”	Recibe, revisa la Carta de Desistimiento (CECOFAM/PRT-04) o (CECOFAM/PRT-05), genera formato de oficio a través del Sistema autorizado por el Pleno del Consejo, elabora y rubrica oficio informando a la Autoridad Jurisdiccional el desistimiento de la persona usuaria, y entrega para firma a la Dirección del Centro de Convivencia Familiar Supervisada.	• Sistema • Oficio
9	Dirección del Centro de Convivencia Familiar Supervisada	Recibe, revisa, firma y turna oficio al personal administrativo de la Jefatura de Unidad Departamental de Gestión Administrativa del Programa de Revinculación Familiar.	
10	Jefatura de Unidad Departamental de Gestión Administrativa del Programa de Revinculación Familiar (Personal administrativo)	Recibe y envía el oficio a la Autoridad Jurisdiccional.	

No.	Área	Descripción de la actividad.	Documentos y/o sistemas de apoyo.
11	Autoridad Jurisdiccional (Oficialía de Partes)	Recibe, acusa el oficio y devuelve al personal administrativo de la Jefatura de Unidad Departamental de Gestión Administrativa del Programa de Revinculación Familiar.	
12	Jefatura de Unidad Departamental de Gestión Administrativa del Programa de Revinculación Familiar (Personal administrativo)	Recibe acuse del oficio y entrega al personal administrativo de la o el Líder Coordinador(a) de Proyectos “C”, para su actualización en base de datos.	
13	Líder Coordinador(a) de Proyectos “C” (Personal administrativo)	Recibe acuse, actualiza en base de datos y devuelve al personal administrativo de la Jefatura de Unidad Departamental de Gestión Administrativa del Programa de Revinculación Familiar, para su resguardo en el expediente correspondiente. (Continúa en la actividad no. 43)	• Base de datos
14	Responsable Custodio y Responsable Conviviente	Informa a la o el Facilitador, que desea inscribirse a los Talleres Psicoeducativos.	
15	Subdirección del CECOFAM Niños Héroes / Subdirección del CECOFAM Plaza Juárez / Líder Coordinador(a) de Proyectos “C” (Facilitador)	Entrega a la o el Responsable Custodio o a la o el Responsable Conviviente, Carta Compromiso para la inscripción a los Talleres Psicoeducativos.	
16	Responsable Custodio y Responsable Conviviente	Recibe, requisita y devuelve a la o el Facilitador, la Carta Compromiso respectiva (CECOFAM/PRT-02) o (CECOFAM/PRT-03) debidamente requisitada.	• Formato CECOFAM/PRT-02 CECOFAM/PRT-03

No.	Área	Descripción de la actividad.	Documentos y/o sistemas de apoyo.
17	Subdirección del CECOFAM Niños Héroes / Subdirección del CECOFAM Plaza Juárez (Facilitador)	Recibe y envía a la o el Líder Coordinador(a) de Proyectos "C" Carta Compromiso, para la inscripción a los Talleres Psicoeducativos.	
18	Líder Coordinador(a) de Proyectos "C" (Personal administrativo)	Recibe y revisa Carta Compromiso, registra en la lista de Asistencia y base de datos, y resguarda en carpeta física o electrónica.	• Lista de Asistencia • Base de datos
19	Líder Coordinador(a) de Proyectos "C" (Facilitador)	Imprime lista de asistencia.	
20		Espera que la o el Responsable Custodio, la o el Responsable Conviviente o la Niña, Niño y/o Adolescente asista a los Talleres Psicoeducativos. **¿Asiste a los Talleres Psicoeducativos??** **Sí.** Continúa en la actividad no. 21 **No.** Continúa en la actividad no. 32	
21		Recibe y pasa "Lista de Asistencia Talleres Psicoeducativos" (CECOFAM/PRT-07) o "Lista de Asistencia Niñas, Niños y Adolescentes" CECOFAM/PRT-07.1) de la o el Responsable Custodio y la o el Responsable Conviviente.	• Formatos CECOFAM/PRT-07 CECOFAM/PRT-07.1
22		Resguarda la Lista de Asistencia en el expediente del Taller Psicoeducativo, durante el periodo de impartición.	

No.	Área	Descripción de la actividad.	Documentos y/o sistemas de apoyo.
23	Líder Coordinador(a) de Proyectos “C” (Facilitador)	Entrega de manera física o electrónica, a la o el Responsable Custodio, la o el Responsable Conviviente, Niña, Niño y/o Adolescente, el formato de Reglamento para su lectura y firma de conocimiento.	
24	Responsable Custodio y Responsable Conviviente	Recibe, requisita y devuelve a la o el Facilitador el formato de “Reglamento” (CECOFAM/PRT-08).	• Formatos CECOFAM/PRT-08
25 26 27	Líder Coordinador(a) de Proyectos “C” (Facilitador)	Recibe y resguarda Reglamento en el expediente del Taller Psicoeducativo, durante el periodo de impartición. Imparte las sesiones de los Talleres Psicoeducativos. Concluye los Talleres Psicoeducativos y entrega a la o el Responsable Custodio, la o el Responsable Conviviente y Niña, Niño o Adolescente, el formato de Encuesta de Satisfacción. (Continúa en las actividades 28 y 40)	
28	Responsable Custodio y Responsable Conviviente	Recibe, requisita y devuelve el respectivo formato de “Encuesta de Satisfacción Talleres Psicoeducativos” (CECOFAM/PRT-10) o “Encuesta de Satisfacción Niñas, Niños y Adolescentes” (CECOFAM/PRT-10.1) a la o el Facilitador.	• Formatos CECOFAM/PRT-10 CECOFAM/PRT-10.1
29	Líder Coordinador(a) de Proyectos “C” (Facilitador)	Recibe, revisa y turna el formato de Encuesta de Satisfacción a la el Líder Coordinador(a) de Proyectos “C”, para su conocimiento.	
30	Líder Coordinador(a) de Proyectos “C”	Recibe, revisa y turna el formato de Encuesta de Satisfacción a la Jefatura de Unidad Departamental de Gestión Administrativa del Programa de Revinculación Familiar, para su captura en el Sistema.	

No.	Área	Descripción de la actividad.	Documentos y/o sistemas de apoyo.
31	Jefatura de Unidad Departamental de Gestión Administrativa del Programa de Revinculación Familiar	Recibe, captura y turma al personal administrativo de la Jefatura de Unidad Departamental de Gestión Administrativa del Programa de Revinculación Familiar para su resguardo en expediente. (Continúa en la actividad no. 43)	• Sistema
32 33	Líder Coordinador(a) de Proyectos "C" (Facilitador)	Elabora mediante Sistema autorizado por el Pleno del Consejo, de conformidad a la lista de asistencia, oficio informando a la Autoridad Jurisdiccional la asistencia o inasistencia al Taller Psicoeducativo de la o el Responsable Custodio, la o el Responsable Conviviente o Niña, Niño o Adolescente. Rubrica y turna oficio para revisión a la o el Líder Coordinador(a) de Proyectos "C".	• Sistema • Oficio
34	Líder Coordinador(a) de Proyectos "C"	Recibe, revisa, rúbrica y turna oficio a la Dirección del Centro de Convivencia Familiar Supervisada.	
35	Dirección del Centro de Convivencia Familiar Supervisada	Recibe, revisa, firma y turna oficio al personal administrativo de la Jefatura de Unidad Departamental de Gestión Administrativa del Programa de Revinculación Familiar, para su envío a la Autoridad Jurisdiccional.	
36	Jefatura de Unidad Departamental de Gestión Administrativa del Programa de Revinculación Familiar (Personal administrativo)	Recibe y envía oficio a la Autoridad Jurisdiccional.	

No.	Área	Descripción de la actividad.	Documentos y/o sistemas de apoyo.
37	Autoridad Jurisdiccional (Oficialía de Partes)	Recibe, acusa y devuelve oficio al personal administrativo de la Jefatura de Unidad Departamental de Gestión Administrativa del Programa de Revinculación Familiar.	
38	Jefatura de Unidad Departamental de Gestión Administrativa del Programa de Revinculación Familiar (Personal administrativo)	Recibe y actualiza en el Sistema autorizado con el Pleno del Consejo, con el acuse del oficio en el que se informó a la o el Autoridad Jurisdiccional, la asistencia o inasistencia y turna al Líder Coordinador de Proyectos “C” (Personal Administrativo).	• Sistema
39	Líder Coordinador(a) de Proyectos “C” (Personal administrativo)	Recibe y actualiza en la base de datos con el acuse del oficio en el que se informó a la Autoridad Jurisdiccional, la asistencia o inasistencia y envía al archivo para su resguardo en expediente. (Continúa en la actividad no. 43)	• Base de datos
40 41	Líder Coordinador (a) de Proyectos “C” (Facilitador)	Elabora y firma “Informe Ejecutivo de Participación” (CECOFAM/PRT-09), de la o el Responsable Custodio, la o el Responsable Conviviente y Niña, Niño y Adolescente, asistentes al Taller Psicoeducativo. Turna para conocimiento a la o el Líder Coordinador(a) de Proyectos “C”, Informe Ejecutivo.	• Formato. CECOFAM/PRT-09
42	Líder Coordinador(a) de Proyectos “C”	Recibe, revisa y turna Informe Ejecutivo de Participación al personal administrativo de la Jefatura de Unidad Departamental de Gestión Administrativa del Programa de Revinculación Familiar, para su integración al expediente correspondiente.	

No.	Área	Descripción de la actividad.	Documentos y/o sistemas de apoyo.
43	JUD de Gestión Administrativa del Programa de Revinculación Familiar (Personal administrativo)	Recibe y/o archiva en el expediente, acuse del oficio en el que se informa a la Autoridad Jurisdiccional el desistimiento, la asistencia o inasistencia, así como el Reglamento firmado, Encuesta de Satisfacción e Informe Ejecutivo de Participación.	
44		Guarda expediente hasta que concluya su periodo de archivo en trámite	

FIN DE PROCEDIMIENTO

PJCDMX PODER JUDICIAL CIUDAD DE MÉXICO

MANUAL DE PROCEDIMIENTOS

PROCEDIMIENTOS

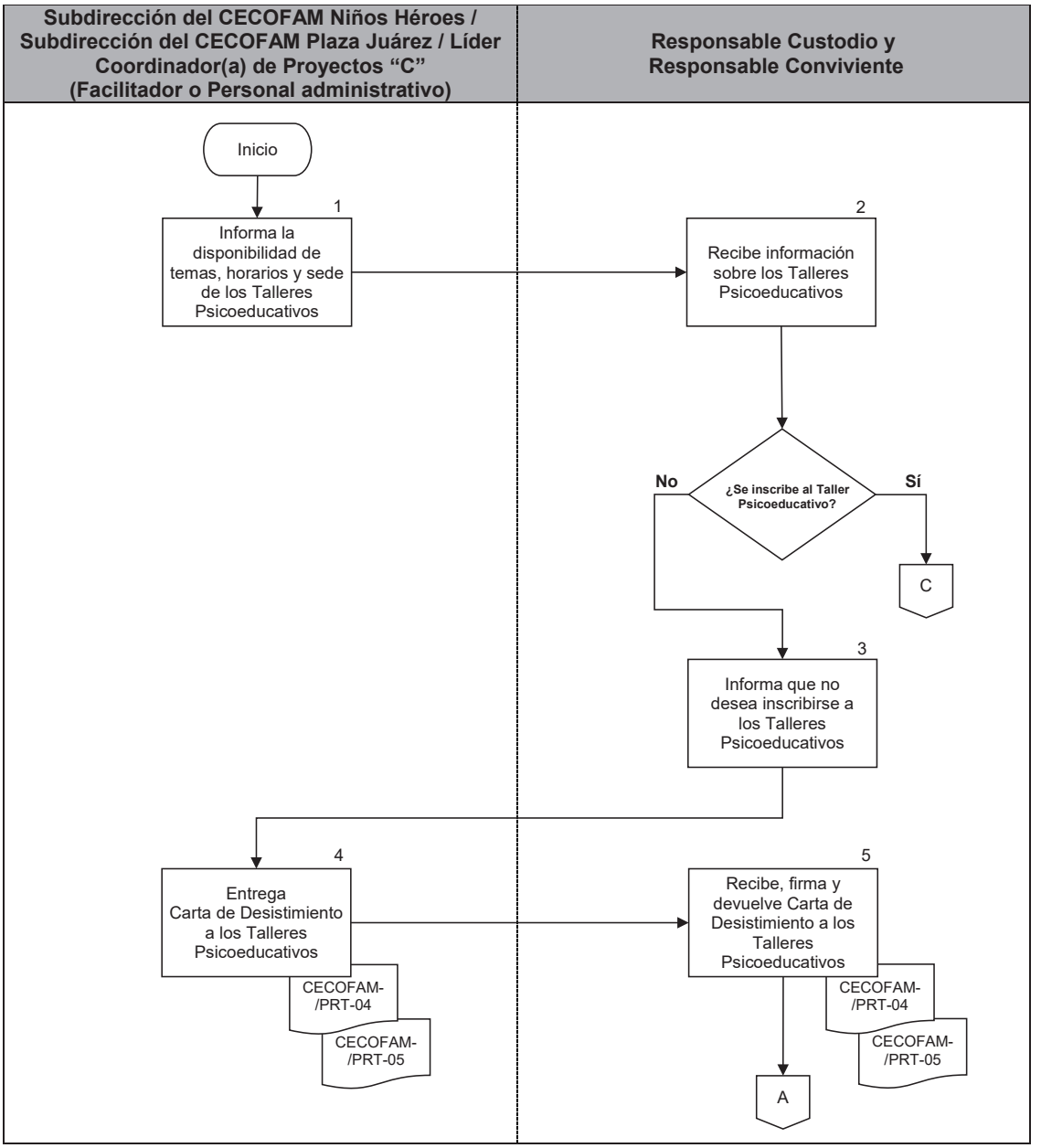

PJCDMX PODER JUDICIAL CIUDAD DE MÉXICO

MANUAL DE PROCEDIMIENTOS

PROCEDIMIENTOS

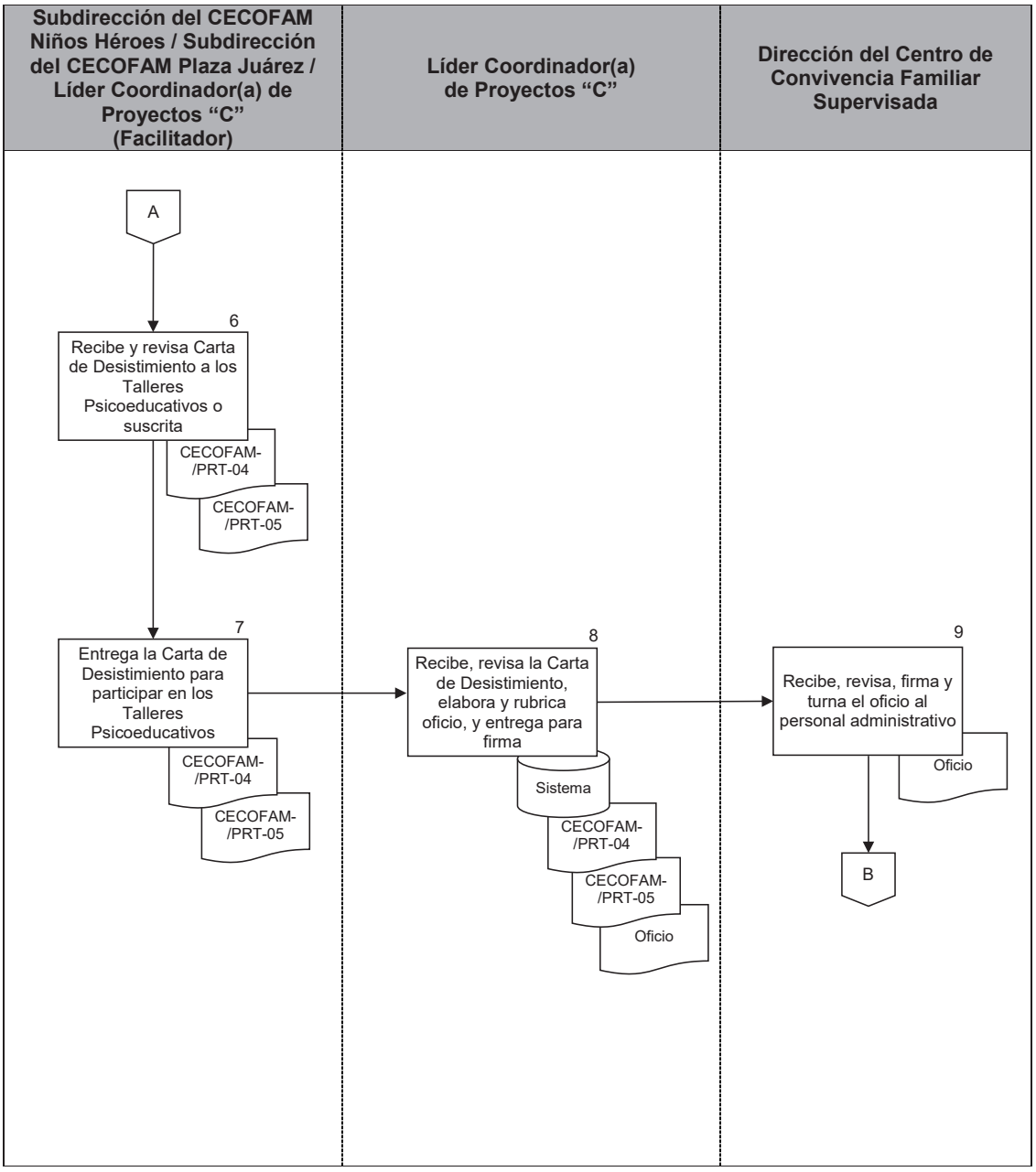

PJCDMX PODER JUDICIAL CIUDAD DE MÉXICO

MANUAL DE PROCEDIMIENTOS

PROCEDIMIENTOS

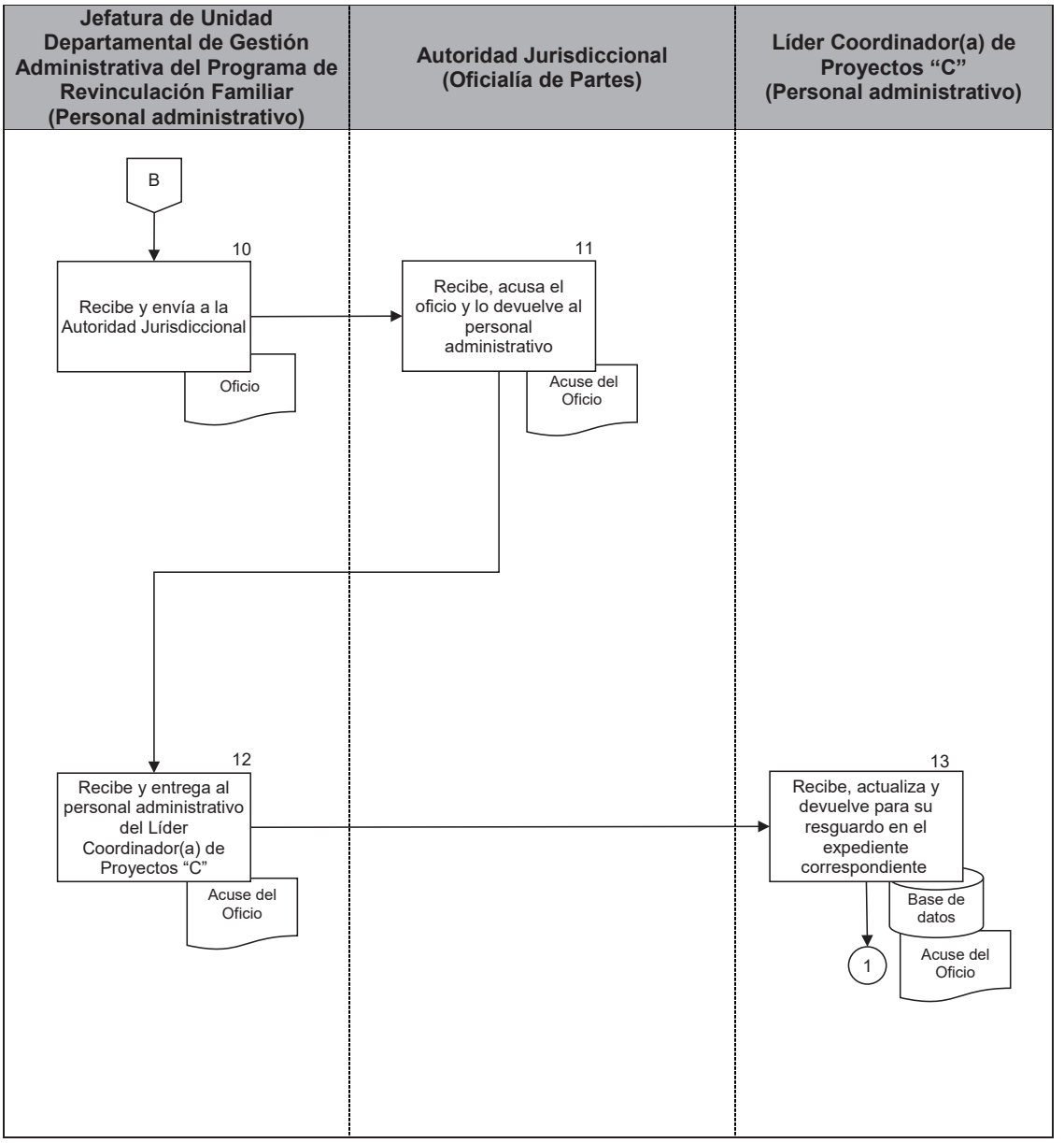

PJCDMX PODER JUDICIAL CIUDAD DE MÉXICO

MANUAL DE PROCEDIMIENTOS

PROCEDIMIENTOS

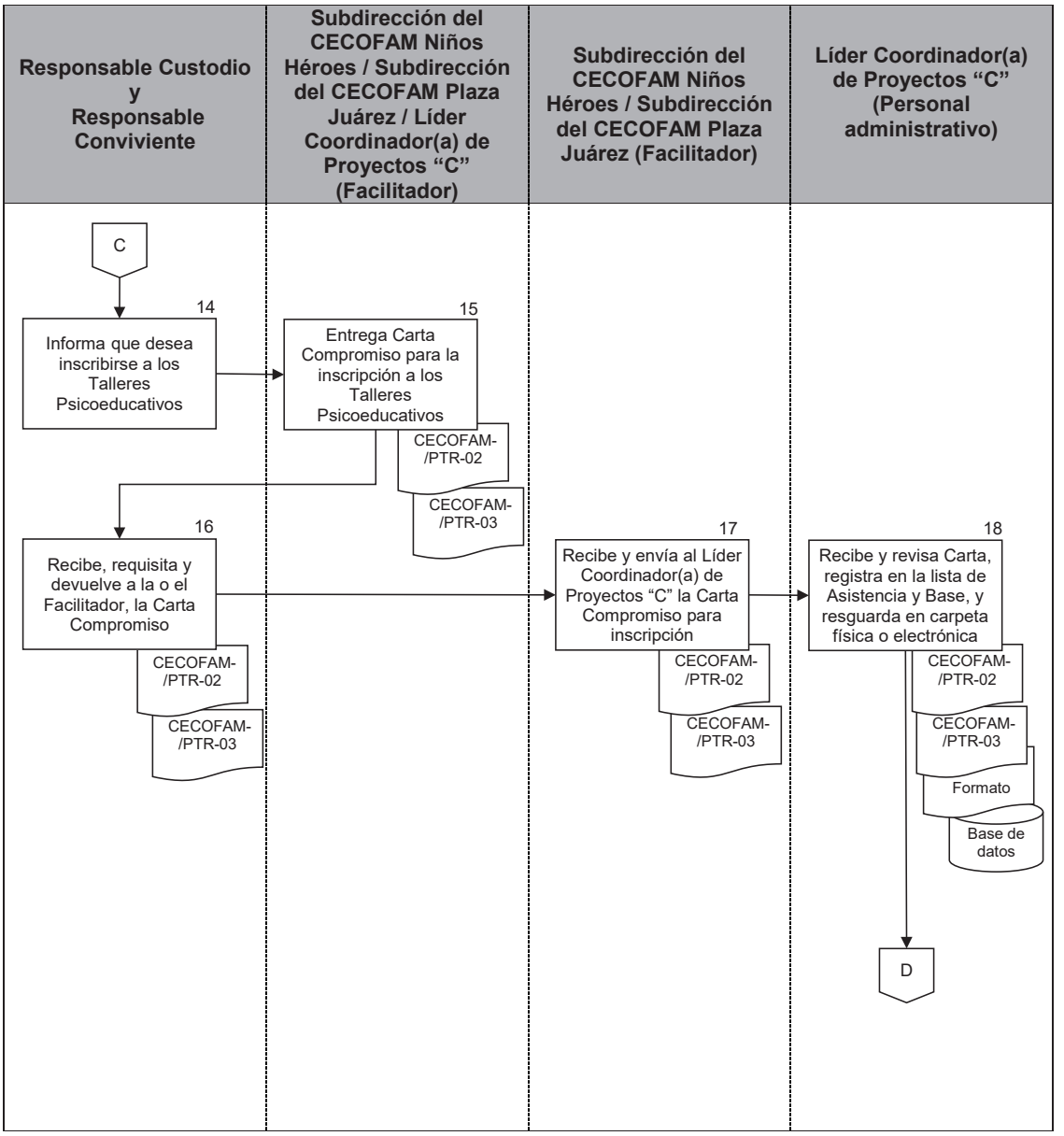

PJCDMX PODER JUDICIAL CIUDAD DE MÉXICO

MANUAL DE PROCEDIMIENTOS

PROCEDIMIENTOS

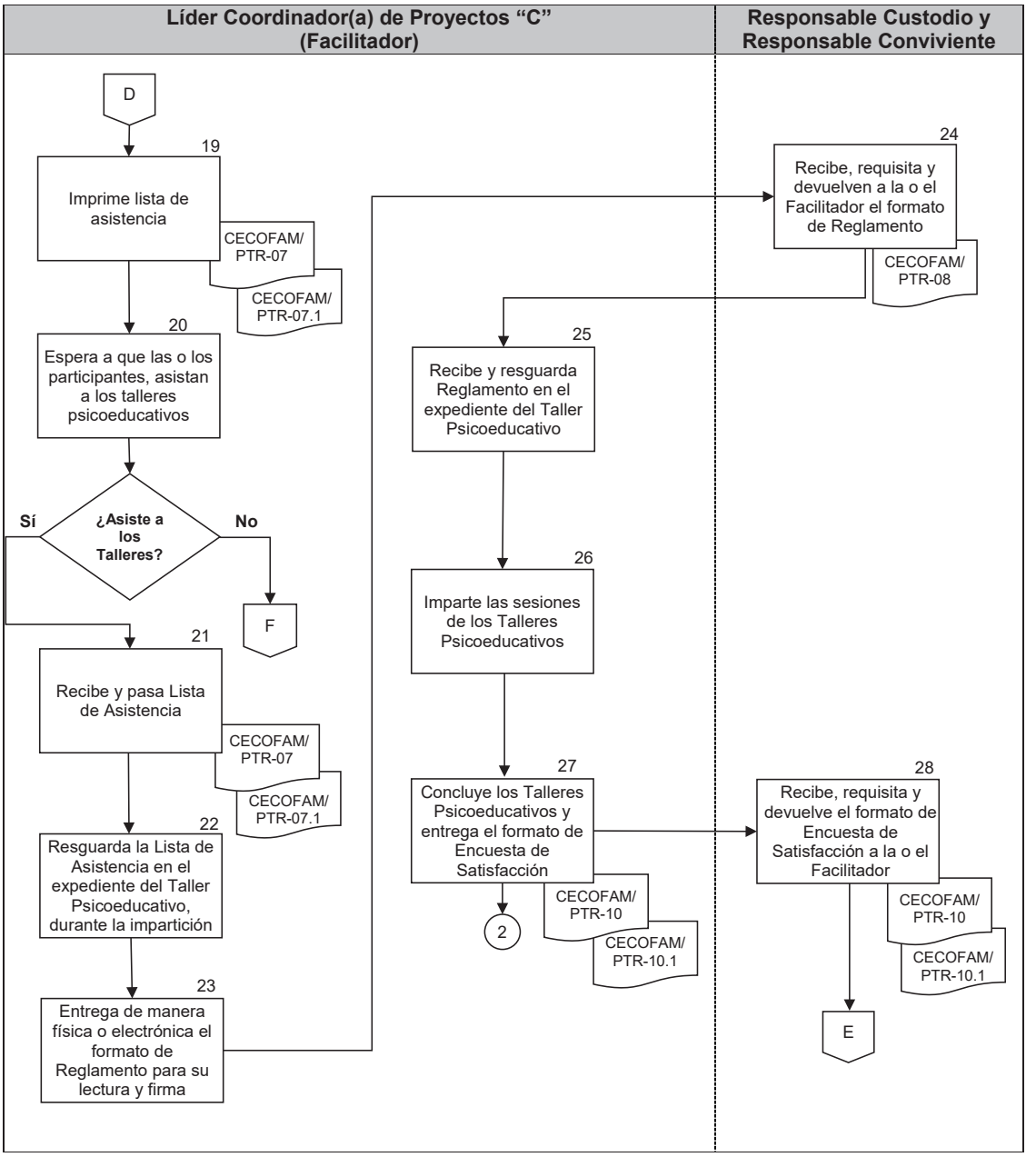

PJCDMX PODER JUDICIAL CIUDAD DE MÉXICO

MANUAL DE PROCEDIMIENTOS

PROCEDIMIENTOS

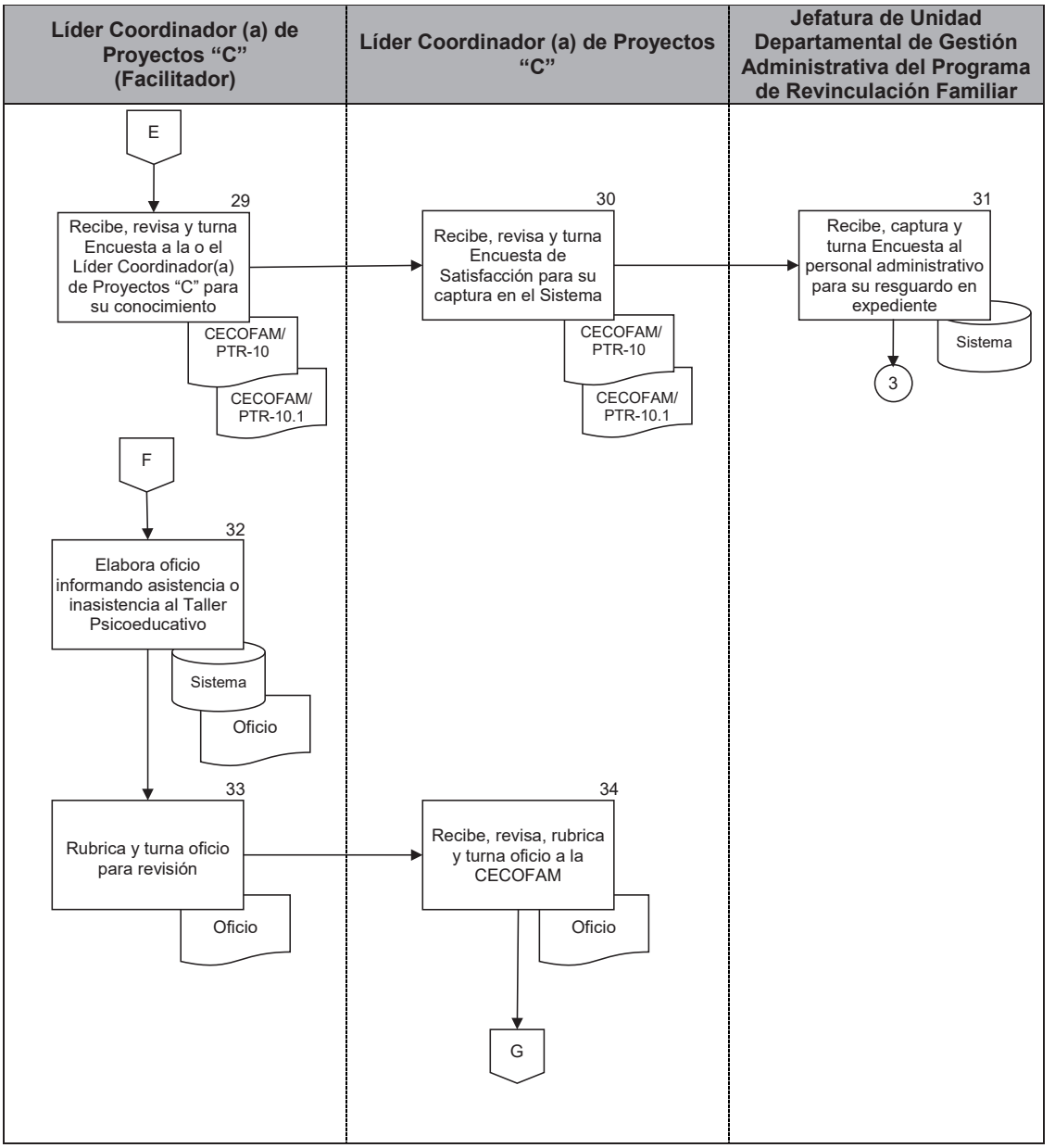

PJCDMX PODER JUDICIAL CIUDAD DE MÉXICO

MANUAL DE PROCEDIMIENTOS

PROCEDIMIENTOS

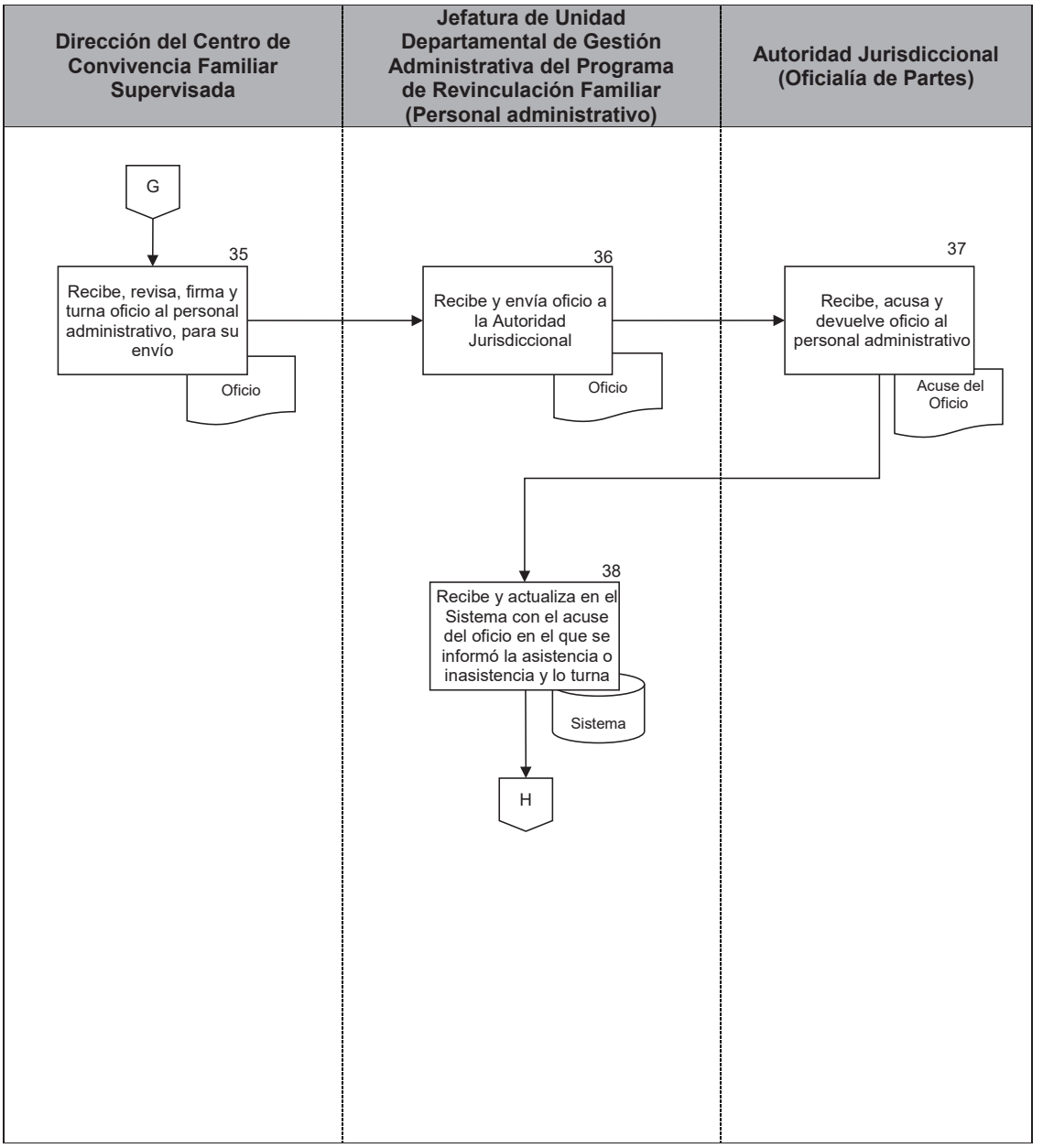

PJCDMX PODER JUDICIAL CIUDAD DE MÉXICO

MANUAL DE PROCEDIMIENTOS

PROCEDIMIENTOS

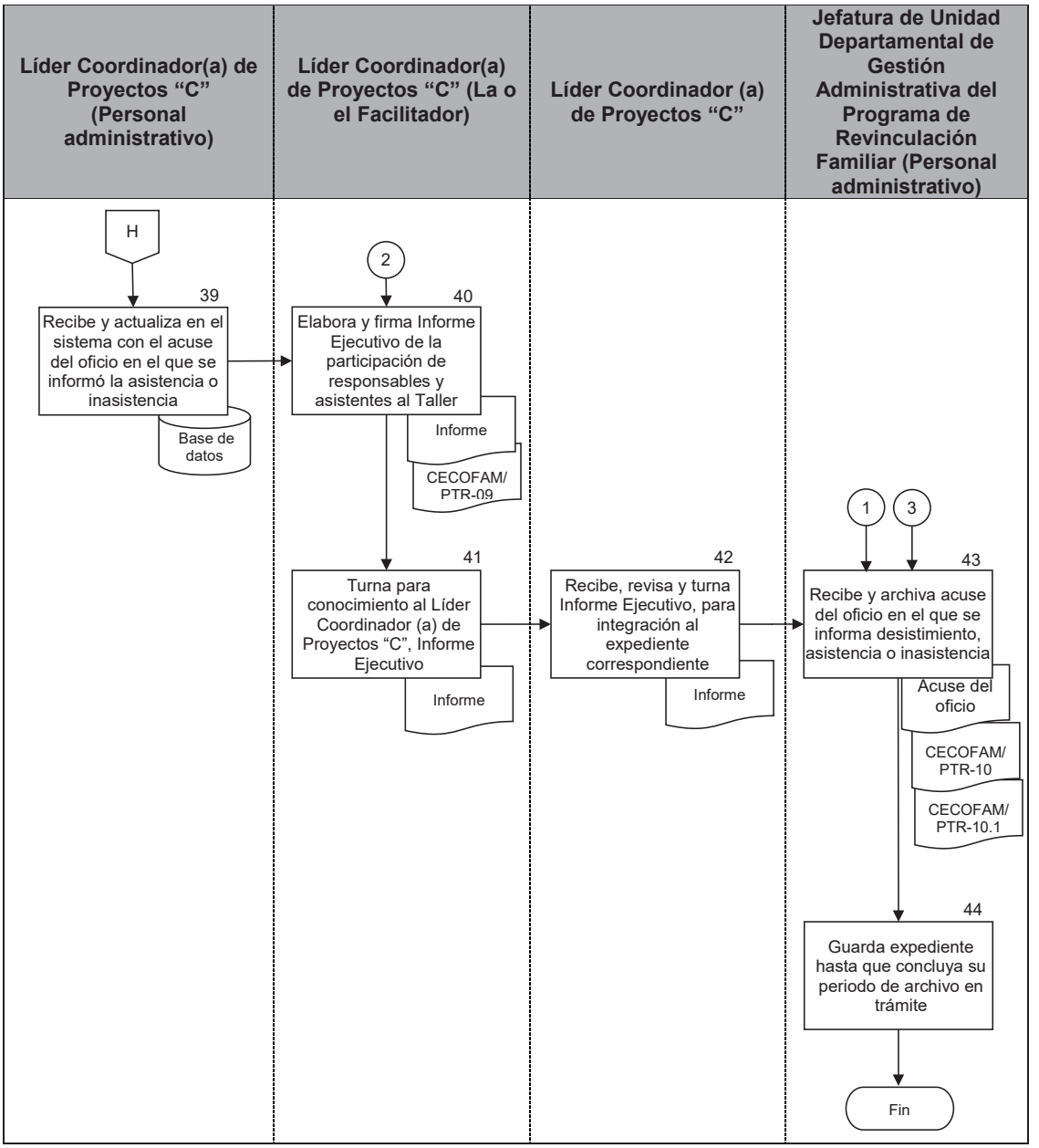

INTERVENCIÓN ESPECIALIZADA
TSJCDMX

Área: "CECOFAM, Revinculación Familiar"

No. REG. CECOFAM: _____
Sede: _____
Horario: _____
Día(s): _____

Ciudad de México, a ____ de _____ de 20___.

CARTA COMPROMISO
ADULTOS

Quien suscribe _____, por mi propio derecho me comprometo a participar en el Taller Psicoeducativo que se menciona a continuación, en cuál me fue informado, tiene un carácter de obligatorio, como se desprende de la fracción II del artículo 18 de las Bases Generales que Reglamentan los Servicios que Proporciona el Centro de Convivencia Familiar Supervisada del Tribunal Superior de Justicia de la Ciudad de México".

Nombre del Taller Psicoeducativo: "_____"
Días y fechas de impartición: _____
Horario: de _____ a _____ horas.
Sede o modalidad: _____

_____
NOMBRE Y FIRMA DEL RESPONSABLE CUSTODIO
O CONVIVIENTE

_____
NOMBRE Y FIRMA DE LA O EL FACILITADOR

CECOFAM/PRT-02

INTERVENCIÓN ESPECIALIZADA
TSJCDMX

Área: "CECOFAM, Revinculación Familiar"

No. REG. CECOFAM: _____ (1)
Sede: _____ (2)
Horario: _____ (3)
Día(s): _____ (4)

Ciudad de México, a ____ de _____ **(5)** _____ de 20___.

CARTA COMPROMISO
ADULTOS

Quien suscribe _____ (6) _____, por mi propio derecho me comprometo a participar en el Taller Psicoeducativo que se menciona a continuación, en cuál me fue informado, tiene un carácter de obligatorio, como se desprende de la fracción II del artículo 18 de las Bases Generales de Organización y Funcionamiento del Centro de Convivencia Familiar Supervisada del Tribunal Superior de Justicia de la Ciudad de México.

Nombre del Taller Psicoeducativo: "_____ (7) _____"
Días y fechas de impartición: _____ (8) _____
Horario: de __ (9) ___ a __ (9) ___ horas.
Sede o modalidad: _____ (10) _____

_____ (11) _____
NOMBRE Y FIRMA DEL RESPONSABLE CUSTODIO
O CONVIVIENTE

_____ (12) _____
NOMBRE Y FIRMA DE LA O EL FACILITADOR

CECOFAM/PRT-02

DESCRIPCIÓN DEL FORMATO

Nombre:	**CARTA COMPROMISO ADULTOS**
Clave:	**CECOFAM/PRT-02**
Objetivo:	Contar con constancia de la disposición de los usuarios para participar en los Talleres Psicoeducativos del Taller Psicoeducativo que el Programa de Revinculación Familiar contempla.
Elabora:	Centro de Convivencia Familiar Supervisada
Número de tantos:	Original
Distribución:	Original. - Archivo del Centro de Convivencia Familiar Supervisada

INSTRUCTIVO DE LLENADO

No.	CONCEPTO	SE DEBE ANOTAR
1	NO. REG. CECOFAM	El Número de registro interno del CECOFAM.
2	SEDE:	El lugar en donde las y los Responsables Custodios, las y los Responsables Convivientes y Niñas, Niños y Adolescentes, reciben el servicio.
3	HORARIO	El horario en que las y los Responsables Custodios, las y los Responsables Convivientes y Niñas, Niños y Adolescentes, reciben el servicio.
4	DÍA(S):	El o los días(s) de la semana en que las y los Responsables Custodios, las y los Responsables Convivientes y Niñas, Niños y Adolescentes, reciben el servicio.
5	FECHA	La fecha en que se suscribe la Carta Compromiso
6	NOMBRE	El nombre de la o el Responsable Custodio, la o el Responsable Conviviente, que suscribió la Carta Compromiso.
7	NOMBRE DEL TALLER PSICOEDUCATIVO	El Nombre del Taller Psicoeducativo al que se comprometió a asistir la o el Responsable Custodio y la o el Responsable Conviviente
8	DÍAS Y FECHAS DE IMPARTICIÓN	Los días y fechas en que la o el Responsable Custodio, la o el Responsable Conviviente, se comprometió a asistir al Taller Psicoeducativo
9	HORARIO	El horario en que se desarrollara le Taller Psicoeducativo
10	SEDE O MODALIDAD	El domicilio de las instalaciones a donde se impartirá el Taller Psicoeducativo.

No.	CONCEPTO	SE DEBE ANOTAR
11	NOMBRE Y FIRMA DE LA O EL RESPONSABLE CUSTODIO O RESPONSABLE CONVIVIENTE	EL NOMBRE Y FIRMA DE LA O EL DEL RESPONSABLE CUSTODIO O CONVIVIENTE.
12	NOMBRE Y FIRMA DE LA O EL FACILITADOR	EL NOMBRE Y FIRMA DE LA O EL FACILITADOR.

PJCDMX PODER JUDICIAL CIUDAD DE MÉXICO

MANUAL DE PROCEDIMIENTOS

PROCEDIMIENTOS

INTERVENCIÓN ESPECIALIZADA
TSJCDMX

Área: CECOFAM, Revinculación Familiar

No. REG. CECOFAM: _____
Sede: _____
Horario: _____
Día(s): _____

Ciudad de México, a ____ de _____ de 20___.

CARTA COMPROMISO
NIÑAS, NIÑOS Y ADOLESCENTES

Quien suscribe _____, con fundamento en la fracción II del artículo 18 de las Bases Generales que Reglamentan los servicios que proporciona el Centro de Convivencia Familiar Supervisada del Tribunal Superior de Justicia de la Ciudad de México, por mi propio derecho me comprometo a presentar a la niña, niño o adolecente de nombre _____ de _____ años de edad al Taller Psicoeducativo que se menciona a continuación:

Nombre del Taller Psicoeducativo:
_____."

Días y fechas de impartición:
_____.

Días y Horario: _____, de _____ a _____ horas.
Sede: _____.

_____
NOMBRE Y FIRMA DEL RESPONSABLE CUSTODIO

_____
NOMBRE Y FIRMA DE LA O EL FACILITADOR

De conformidad con lo dispuesto en la Constitución Política de los Estados Unidos Mexicanos y la de esta Ciudad; la Ley General de Protección de Datos Personales en Posesión de Sujetos Obligados; la Ley de Protección de Datos en Posesión de Sujetos Obligados de la Ciudad de México y los Lineamientos Generales de Protección de Datos Personales en Posesión de Sujetos Obligados de la Ciudad de México, se hace de su conocimiento que la información que se remite contiene datos personales, los que son considerados como cualquier información concerniente a personas físicas identificadas o identificables, por lo que, una persona física es identificable cuando su identidad pueda determinarse directa o indirectamente. En este sentido, los datos personales son estimados por la ley como confidenciales, por lo que, deben ser tratados bajo su más estricta responsabilidad en el debido cumplimiento de sus funciones, facultades y atribuciones derivadas de la ley que rige la protección de datos personales y su actuar como autoridad; por lo tanto, en cumplimiento al principio de confidencialidad, se debe garantizar que **exclusivamente el TITULAR DE LOS DATOS PUEDA ACCEDER A SUS DATOS PERSONALES**, o bien, la **PERSONA QUE ÉL AUTORICE**, o en su caso, la **AUTORIDAD COMPETENTE**.

CECOFAM-/PRT -03

INTERVENCIÓN ESPECIALIZADA
TSJCDMX

Área: CECOFAM, Revinculación Familiar

No. REG. CECOFAM: _____ (1)
Sede: _____ (2)
Horario: _____ (3)
Día(s): _____ (4)

Ciudad de México, a ____ de _____ (5) _____ de 20___.

CARTA COMPROMISO
NIÑAS, NIÑOS Y ADOLESCENTES

Quien suscribe _____ (6) _____, con fundamento en la fracción II del artículo 18 de las Bases Generales que Reglamentan los servicios que proporciona el Centro de Convivencia Familiar Supervisada del Tribunal Superior de Justicia de la Ciudad de México, por mi propio derecho me comprometo a presentar a la niña, niño o adolecente de nombre _____ (7) _____ de __(8) _____ años de edad al Taller Psicoeducativo que se menciona a continuación:

Nombre del Taller Psicoeducativo: _____ (9) _____"

Días y fechas de impartición: _____ (10) _____.

Horario: de__ (11) ____ a __ (11) ____horas.

Sede: _____ (12) _____.

_____ (13) _____
NOMBRE Y FIRMA DEL RESPONSABLE CUSTODIO

_____ (14) _____
NOMBRE Y FIRMA DE LA O EL FACILITADOR

De conformidad con lo dispuesto en la Constitución Política de los Estados Unidos Mexicanos y la de esta Ciudad; la Ley General de Protección de Datos Personales en Posesión de Sujetos Obligados; la Ley de Protección de Datos en Posesión de Sujetos Obligados de la Ciudad de México y los Lineamientos Generales de Protección de Datos Personales en Posesión de Sujetos Obligados de la Ciudad de México, se hace de su conocimiento que la información que se remite contiene datos personales, los que son considerados como cualquier información concerniente a personas físicas identificadas o identificables, por lo que, una persona física es identificable cuando su identidad pueda determinarse directa o indirectamente. En este sentido, los datos personales son estimados por la ley como confidenciales, por lo que, deben ser tratados bajo su más estricta responsabilidad en el debido cumplimiento de sus funciones, facultades y atribuciones derivadas de la ley que rige la protección de datos personales y su actuar como autoridad; por lo tanto, en cumplimiento al principio de confidencialidad, se debe garantizar que **exclusivamente el TITULAR DE LOS DATOS PUEDA ACCEDER A SUS DATOS PERSONALES,** o bien, la **PERSONA QUE ÉL AUTORICE**, o en su caso, la **AUTORIDAD COMPETENTE**.

CECOFAM-/PRT -03

DESCRIPCIÓN DEL FORMATO

Nombre:	**CARTA COMPROMISO NIÑAS, NIÑOS Y DOLESCENTES**
Clave:	**CECOFAM/PRT-03**
Objetivo:	Contar con evidencia del consentimiento de la o el Responsable Custodio, para presentar a la Niña, Niño o Adolescente a su cargo, en los Talleres Psicoeducativos, que el Programa de Revinculación Familiar contempla.
Elabora:	Centro de Convivencia Familiar Supervisada
Número de tantos:	Original
Distribución:	Original.- Archivo del Centro de Convivencia Familiar Supervisada

INSTRUCTIVO DE LLENADO

No.	CONCEPTO	SE DEBE ANOTAR
1	NO. REG. CECOFAM	El número del registro del servicio que recibe en el CECOFAM.
2	SEDE	La denominación de las instalaciones del CECOFAM en donde recibe el servicio.
3	HORARIO	El horario en que acude a recibir el servicio en el CECOFAM.
4	DÍA(S)	Los días en que acude a recibir el servicio en el CECOFAM.
5	FECHA	La fecha en que se suscribe la Carta Compromiso
6	RESPONSABLE CUSTODIO	El nombre de la o el Responsable Custodio
7	NIÑA, NIÑO O ADOLESCENTE	El nombre de la Niña, Niño o Adolescente.
8	EDAD	Los años cumplidos de las Niñas, Niños y/o Adolescentes
9	NOMBRE DEL MÓDULO TEMÁTICO	El nombre del Taller Psicoeducativo que corresponda.
10	PERIODO DE IMPARTICIÓN	El Periodo en que es impartido el Taller Psicoeducativo
11	DÍAS Y HORARIO DE IMPARTICIÓN	Los días y horario en que se lleva a cabo el Taller Psicoeducativo.
11	HORAS	Las horas de inicio y de término de la sesión
13	SEDE	El domicilio de las instalaciones a donde se impartirá el Taller Psicoeducativo.

No.	CONCEPTO	SE DEBE ANOTAR
14	NOMBRE Y FIRMA DE LA O EL RESPONSABLE CUSTODIO	El Nombre y firma de la o el Responsable Custodio que suscribe la carta compromiso.
15	NOMBRE Y FIRMA DE LA O EL FACILITADOR	El nombre y firma de la o el Facilitador.

INTERVENCIÓN ESPECIALIZADA
TSJCDMX

Área: CECOFAM, "Revinculación Familiar"

No. REG. CECOFAM: _____
Sede: _____
Horario: _____
Día(s): _____

Ciudad de México, a ____ de _____ de 20___.

CARTA DE DESISTIMIENTO

Yo _____, por mi propio derecho en este acto manifiesto que no participaré en el Taller Psicoeducativo denominado "_____", que contempla el Programa de Revinculación Familiar, al que fui convocada(o), debido a que:
_____
_____
_____,
mismo que me fue informado, tiene un carácter de obligatorio, como se desprende de la fracción II del artículo 18 de las Bases Generales que Reglamentan los servicios que proporciona el Centro de Convivencia Familiar Supervisada del Tribunal Superior de Justicia de la Ciudad de México.

_____
NOMBRE Y FIRMA DEL RESPONSABLE CUSTODIO

_____
NOMBRE Y FIRMA DE LA O EL FACILITADOR

De conformidad con lo dispuesto en la Constitución Política de los Estados Unidos Mexicanos y la de esta Ciudad; la Ley General de Protección de Datos Personales en Posesión de Sujetos Obligados; la Ley de Protección de Datos en Posesión de Sujetos Obligados de la Ciudad de México y los Lineamientos Generales de Protección de Datos Personales en Posesión de Sujetos Obligados de la Ciudad de México, se hace de su conocimiento que la información que se remite contiene datos personales, los que son considerados como cualquier información concerniente a personas físicas identificadas o identificables, por lo que, una persona física es identificable cuando su identidad pueda determinarse directa o indirectamente. En este sentido, los datos personales son estimados por la ley como confidenciales, por lo que, deben ser tratados bajo su más estricta responsabilidad en el debido cumplimiento de sus funciones, facultades y atribuciones derivadas de la ley que rige la protección de datos personales y su actuar como autoridad; por lo tanto, en cumplimiento al principio de confidencialidad, se debe garantizar que **exclusivamente el TITULAR DE LOS DATOS PUEDA ACCEDER A SUS DATOS PERSONALES**, o bien, la **PERSONA QUE ÉL AUTORICE**, o en su caso, la **AUTORIDAD COMPETENTE**.

CECOFAM-/PRT -04

PJCDMX PODER JUDICIAL CIUDAD DE MÉXICO

MANUAL DE PROCEDIMIENTOS

PROCEDIMIENTOS

INTERVENCIÓN ESPECIALIZADA TSJCDMX

Área: CECOFAM, "Revinculación Familiar"

No. REG. CECOFAM: _____ (1)
Sede: _____ (2)
Horario: _____ (3)
Día(s): _____ (4)

Ciudad de México, a ____ de _____ (5) _____ de 20___.

CARTA DE DESISTIMIENTO

Yo _____ (6) _____, por mi propio derecho en este acto manifiesto que no participaré en el Taller Psicoeducativo denominado "_____ (7) _____", que contempla el Programa de Revinculación Familiar, al que fui convocada(o), debido a que:
_____
_____ (8) _____
_____,
mismo que me fue informado, tiene un carácter de obligatorio, como se desprende de la fracción II del artículo 18 de las Bases Generales que Reglamentan los servicios que proporciona el Centro de Convivencia Familiar Supervisada del Tribunal Superior de Justicia de la Ciudad de México.

_____ (9) _____
NOMBRE Y FIRMA DEL RESPONSABLE CUSTODIO

_____ (10) _____
NOMBRE Y FIRMA DE LA O EL FACILITADOR

De conformidad con lo dispuesto en la Constitución Política de los Estados Unidos Mexicanos y la de esta Ciudad; la Ley General de Protección de Datos Personales en Posesión de Sujetos Obligados; la Ley de Protección de Datos en Posesión de Sujetos Obligados de la Ciudad de México y los Lineamientos Generales de Protección de Datos Personales en Posesión de Sujetos Obligados de la Ciudad de México, se hace de su conocimiento que la información que se remite contiene datos personales, los que son considerados como cualquier información concerniente a personas físicas identificadas o identificables, por lo que, una persona física es identificable cuando su identidad pueda determinarse directa o indirectamente. En este sentido, los datos personales son estimados por la ley como confidenciales, por lo que, deben ser tratados bajo su más estricta responsabilidad en el debido cumplimiento de sus funciones, facultades y atribuciones derivadas de la ley que rige la protección de datos personales y su actuar como autoridad; por lo tanto, en cumplimiento al principio de confidencialidad, se debe garantizar que **exclusivamente el TITULAR DE LOS DATOS PUEDA ACCEDER A SUS DATOS PERSONALES**, o bien, la **PERSONA QUE ÉL AUTORICE**, o en su caso, la **AUTORIDAD COMPETENTE**.

CECOFAM-/PRT -04

PJCDMX PODER JUDICIAL CIUDAD DE MÉXICO

MANUAL DE PROCEDIMIENTOS

PROCEDIMIENTOS

DESCRIPCIÓN DEL FORMATO

Nombre:	**CARTA DE DESISTIMIENTO**
Clave:	**CECOFAM/PRT-04**
Objetivo:	Contar con certidumbre de la negativa, de la o el Responsable Custodio o la o el Responsable Conviviente, para participar en los Talleres Psicoeducativos del Taller Psicoeducativo, que el Programa de Revinculación Familiar contempla.
Elabora:	Centro de Convivencia Familiar Supervisada
Número de tantos:	Original
Distribución:	Original.- Archivo del Centro de Convivencia Familiar Supervisada

INSTRUCTIVO DE LLENADO

No.	CONCEPTO	SE DEBE ANOTAR
1	No. REG. CECOFAM	El número del registro del servicio que recibe en el CECOFAM.
2	SEDE	La denominación de las instalaciones del CECOFAM en donde recibe el servicio.
3	HORARIO	El horario en que acude a recibir el servicio en el CECOFAM.
4	DÍA(S)	Los días en que acude a recibir el servicio en el CECOFAM.
5	FECHA	La Fecha en que se suscribe la Carta de Desistimiento.
6	RESPONSABLE	El nombre de la o el Responsable Custodio o la o el Responsable Conviviente,
7	TALLER PSICOEDUCATIVO	El nombre del Taller Psicoeducativo
8	MOTIVO DE DESISTIMIENTO	El motivo o causas por las que la o el Responsable Custodio o la o el Responsable Conviviente o ambos, se desiste de asistir al Taller Psicoeducativo.
9	NOMBRE Y FIRMA DE LA O EL RESPONSABLE CUSTODIO	El nombre y firma de la o el Responsable Custodio.
10	NOMBRE Y FIRMA DE LA O EL FACILITADOR	Nombre y firma de la o el Facilitador.

PJCDMX
PODER JUDICIAL
CIUDAD DE MÉXICO

MANUAL DE PROCEDIMIENTOS
PROCEDIMIENTOS

INTERVENCIÓN ESPECIALIZADA
TSJCDMX

Área: CECOFAM, "Revinculación Familiar".

No. REG. CECOFAM: _____
Sede: _____
Horario: _____
Día(s): _____

Ciudad de México, a ____ de _____ de 20___.

CARTA DE DESISTIMIENTO
NIÑA, NIÑO O ADOLESCENTE

Yo _____, por propio derecho en este acto, manifiesto que la niña, niño o adolescente _____, debido a:_____
_____
_____
no participará en el Taller Psicoeducativo denominado "_____
_____", el cual de conformidad con fracción II del artículo 18 de las Bases Generales que Reglamentan los servicios que proporciona el Centro de Convivencia Familiar Supervisada del Tribunal Superior de Justicia de la Ciudad de México, se me informó, es de carácter obligatorio.

_____
NOMBRE Y FIRMA DEL RESPONSABLE CUSTODIO

_____
NOMBRE Y FIRMA DE LA O EL FACILITADOR

De conformidad con lo dispuesto en la Constitución Política de los Estados Unidos Mexicanos y la de esta Ciudad; la Ley General de Protección de Datos Personales en Posesión de Sujetos Obligados; la Ley de Protección de Datos en Posesión de Sujetos Obligados de la Ciudad de México y los Lineamientos Generales de Protección de Datos Personales en Posesión de Sujetos Obligados de la Ciudad de México, se hace de su conocimiento que la información que se remite contiene datos personales, los que son considerados como cualquier información concerniente a personas físicas identificadas o identificables, por lo que, una persona física es identificable cuando su identidad pueda determinarse directa o indirectamente. En este sentido, los datos personales son estimados por la ley como confidenciales, por lo que, deben ser tratados bajo su más estricta responsabilidad en el debido cumplimiento de sus funciones, facultades y atribuciones derivadas de la ley que rige la protección de datos personales y su actuar como autoridad; por lo tanto, en cumplimiento al principio de confidencialidad, se debe garantizar que **exclusivamente el TITULAR DE LOS DATOS PUEDA ACCEDER A SUS DATOS PERSONALES,** o bien, la **PERSONA QUE ÉL AUTORICE**, o en su caso, la **AUTORIDAD COMPETENTE**.

CECOFAM/PRT-05

INTERVENCIÓN ESPECIALIZADA
TSJCDMX

Área: CECOFAM, "Revinculación Familiar".

No. REG. CECOFAM: _____ (1)
Sede: _____ (2)
Horario: _____ (3)
Día(s): _____ (4)

Ciudad de México, a ____ de _____ (5) _____ de 20___.

CARTA DE DESISTIMIENTO
NIÑA, NIÑO O ADOLESCENTE

Yo _____ (6) _____, por propio derecho en este acto, manifiesto que la niña, niño o adolescente _____ (7) _____, debido a:_____ (8) _____
_____
_____
no participará en el Taller Psicoeducativo denominado "_____ (9) _____ _____", el cual de conformidad con fracción II del artículo 18 de las Bases Generales que Reglamentan los servicios que proporciona el Centro de Convivencia Familiar Supervisada del Tribunal Superior de Justicia de la Ciudad de México, se me informó, es de carácter obligatorio.

_____ (10) _____
NOMBRE Y FIRMA DEL RESPONSABLE CUSTODIO

_____ (11) _____
NOMBRE Y FIRMA DE LA O EL FACILITADOR

De conformidad con lo dispuesto en la Constitución Política de los Estados Unidos Mexicanos y la de esta Ciudad; la Ley General de Protección de Datos Personales en Posesión de Sujetos Obliqados; la Ley de Protección de Datos en Posesión de Sujetos Obligados de la Ciudad de México y los Lineamientos Generales de Protección de Datos Personales en Posesión de Sujetos Obligados de la Ciudad de México, se hace de su conocimiento que la información que se remite contiene datos personales, los que son considerados como cualquier información concerniente a personas físicas identificadas o identificables, por lo que, una persona física es identificable cuando su identidad pueda determinarse directa o indirectamente. En este sentido, los datos personales son estimados por la ley como confidenciales, por lo que, deben ser tratados bajo su más estricta responsabilidad en el debido cumplimiento de sus funciones, facultades y atribuciones derivadas de la ley que rige la protección de datos personales y su actuar como autoridad; por lo tanto, en cumplimiento al principio de confidencialidad, se debe garantizar que **exclusivamente el TITULAR DE LOS DATOS PUEDA ACCEDER A SUS DATOS PERSONALES,** o bien, la **PERSONA QUE ÉL AUTORICE**, o en su caso, la **AUTORIDAD COMPETENTE**.

CECOFAM/PRT-05

DESCRIPCIÓN DEL FORMATO

Nombre:	**CARTA DE DESISTIMIENTO NIÑA, NIÑO Y ADOLESCENTE**
Clave:	**CECOFAM/PRT-05**
Objetivo:	Contar con constancia de la negativa de las y los Responsables Custodios, las y los Responsables Convivientes y Niñas, Niños y Adolescentes, a participar en los Talleres Psicoeducativos del Taller Psicoeducativo que el Programa de Revinculación Familiar contempla.
Elabora:	Centro de Convivencia Familiar Supervisada
Número de tantos:	Original
Distribución:	Original. - Archivo del Centro de Convivencia Familiar Supervisada

INSTRUCTIVO DE LLENADO

No.	CONCEPTO	SE DEBE ANOTAR
1	NO. REG. CECOFAM	El Número de registro interno del CECOFAM.
2	SEDE	El lugar en donde las y los Responsables Custodios, las y los Responsables Convivientes y Niñas, Niños y Adolescentes, reciben el servicio.
3	HORARIO	El horario en que las y los Responsables Custodios, las y los Responsables Convivientes y Niñas, Niños y Adolescentes, reciben el servicio.
4	DÍA(S)	El o los días(s) de la semana en que las y los Responsables Custodios, la y los Responsables Convivientes y Niñas, Niños y Adolescentes, reciben el servicio.
5	FECHA	La fecha completa en que se requisita la Carta de Desistimiento.
6	RESPONSABLE CUSTODIO	El nombre de la o el Responsable Custodio.
7	NIÑA, NIÑO O ADOLESCENTE	El nombre de la(s) Niñas, Niños o Adolescentes.
8	MOTIVO DEL DESISTIMIENTO	El o los motivos por los cuáles la(s) Niña(s), Niño(s) y/o Adolescente(s), no será presentado al Taller Psicoeducativo
9	TALLER PSICOEDUCATIVO	El nombre del Taller Psicoeducativo.

No.	CONCEPTO	SE DEBE ANOTAR
10	NOMBRE Y FIRMA DE LA O EL RESPONSABLE CUSTODIO	El nombre y firma de la o el del Responsable Custodio.
11	NOMBRE Y FIRMA DE LA O EL FACILITADOR	Nombre y firma de la o el Facilitador.

PJCDMX PODER JUDICIAL CIUDAD DE MÉXICO

MANUAL DE PROCEDIMIENTOS

PROCEDIMIENTOS

INTERVENCIÓN ESPECIALIZADA TSJCDMX

Área: CECOFAM, "Revinculación Familiar"

LISTA DE ASISTENCIA

Taller Psicoeducativo: "_____"

Periodo de realización: del _____ de _____ al _____ de _____ de 202__

Días y horario de impartición: _____ de _____ a _____ horas

Sede o Modalidad: _____

Nº	Nº de registro	Nombre	Correo Electrónico	1	2	3	4	5	total

Nombre y firma de la o el Facilitador

CECOFAM/PRT-07

INTERVENCIÓN ESPECIALIZADA
TSJCDMX

Área: CECOFAM, "Revinculación Familiar"

LISTA DE ASISTENCIA
Taller Psicoeducativo: "_____ (1) _____"
Periodo de realización: del __ (2) ___ de _____ (2) _____ al __ (2) ____ de _____ (2) _____ de 202__
Días y horario de impartición: _____ (3) _____ de __ (3) _____ a ___ (3) _____ horas
Sede o Modalidad: _____ (4) _____

Nº	Nº de registro	Nombre	Correo Electrónico	1	2	3	4	5	total
(5)	(6)	(7)	(8)	(9)	(9)	(9)	(9)	(9)	(10)

_____(11) _____
Nombre y firma de la o el Facilitador

CECOFAM/PRT-07

DESCRIPCIÓN DEL FORMATO

Nombre:	**LISTA DE ASISTENCIA**
Clave:	**CECOFAM/PRT-07**
Objetivo:	Llevar un registro de las asistencia de las y los Responsables Custodios y de las y los Responsables Convivientes a los Talles Psicoeducativos.
Elabora:	Centro de Convivencia Familiar Supervisada.
Número de tantos:	Original.
Distribución:	Original.- Archivo del Centro de Convivencia Familiar Supervisada.

INSTRUCTIVO DE LLENADO

No.	CONCEPTO	SE DEBE ANOTAR
1	TALLER PSICOEDUCATIVO	El nombre del Taller Psicoeducativo.
2	PERIODO DE REALIZACIÓN	Las fechas de inicio y de término del Taller Psicoeducativo.
3	DÍAS Y HORARIO DE IMPARTICIÓN	Los días horarios en que se impartió el Taller Psicoeducativo.
4	SEDE O MODALIDAD	El domicilio de las instalaciones donde se impartió el Taller Psicoeducativo o la modalidad en que se impartió.
5	N°	El número consecutivo.
6	N° DE REGISTRO	El número de registro del servicio que las personas usuarias reciben del CECOFAM.
7	NOMBRE	El nombre de cada persona usuaria al Taller Psicoeducativo.
8	CORREO ELECTRÓNICO	La dirección de correo electrónico a donde se le enviará a la o el Responsable Custodio o la o el Responsable Conviviente la información para participar en los Talles Psicoeducativos.
9	NÚMERO DE ASISTENCIAS	El número de sesiones del Taller Psicoeducativo.
10	TOTAL DE ASISTENCIAS	La sumatoria de asistencias de las personas usuarias.

No.	CONCEPTO	SE DEBE ANOTAR
11	NOMBRE Y FIRMA DE LA O EL FACILITADOR	El nombre y firma de la o el Facilitador.

INTERVENCIÓN ESPECIALIZADA
TSJCDMX

Área: CECOFAM, "Revinculación Familiar"

LISTA DE ASISTENCIA
Taller Psicoeducativo: "_____"
Periodo de realización: del ____ de _____ al ____ de _____ de 202__
Días y horario de impartición: _____ de _____ a _____ horas
Sede o Modalidad: _____

N°	N° de registro	Nombre	Correo Electrónico	1	2	3	4	5	6	7	8	total
1.												
2.												
3.												
4.												
5.												
6.												
7.												
8.												
9.												
10.												
11.												
12.												
13.												
14.												
15.												

_____
Nombre y firma de la o él Facilitador

CECOFAM/PRT-07.1

PJCDMX
PODER JUDICIAL
CIUDAD DE MÉXICO

MANUAL DE PROCEDIMIENTOS

PROCEDIMIENTOS

INTERVENCIÓN ESPECIALIZADA
TSJCDMX

Área: CECOFAM, "Revinculación Familiar"

LISTA DE ASISTENCIA

Taller Psicoeducativo: "_____" (1)
Periodo de realización: del ____ de _____ al ____ de _____ de 202__ (2)
Días y horario de impartición: _____ de _____ a _____ horas (3)
Sede o Modalidad: _____ (4)

N°	N° de registro	Nombre	Correo Electrónico	1	2	3	4	5	6	7	8	total
(5)	(6)	(7)	(8)	(9)	(9)	(9)	(9)	(9)	(9)	(9)	(9)	(10)

_____ (11) _____
Nombre y firma de la o él Facilitador

CECOFAM/PRT-07.1

DESCRIPCIÓN DEL FORMATO

Nombre:	**“LISTA DE ASISTENCIA”**
Clave:	**CECOFAM/PRT-07.1**
Objetivo:	Llevar un registro de las asistencia de las Niñas, Niños y Adolescentes, a los Talles Psicoeducativos.
Elabora:	Centro de Convivencia Familiar Supervisada.
Número de tantos:	Original.
Distribución:	Original.- Archivo del Centro de Convivencia Familiar Supervisada.

INSTRUCTIVO DE LLENADO

No.	CONCEPTO	SE DEBE ANOTAR
1	TALLER PSICOEDUCATIVO	El nombre del Taller Psicoeducativo.
2	PERIODO DE REALIZACIÓN	Las fechas de inicio y de término del Taller Psicoeducativo.
3	DÍAS Y HORARIO DE IMPARTICIÓN	Los días horarios en que se impartió el Taller Psicoeducativo.
4	SEDE O MODALIDAD	El domicilio de las instalaciones donde se impartió el Taller Psicoeducativo.
5	N°	El número consecutivo.
6	N° DE REGISTRO	El número de registro del servicio que reciben del CECOFAM.
7	NOMBRE	El nombre de cada Niñas, Niños y Adolescentes inscrito al Taller Psicoeducativo.
8	EDAD	Los años cumplidos de las Niñas, Niños y Adolescentes.
9	NÚMERO DE ASISTENCIAS	El número de sesiones del Taller Psicoeducativo.
10.	TOTAL DE ASISTENCIAS	La sumatoria de asistencias de las Niñas, Niños y Adolescentes.
11	NOMBRE Y FIRMA DE LA O EL FACILITADOR	El nombre y firma de la o el Facilitador.

PJCDMX PODER JUDICIAL CIUDAD DE MÉXICO

MANUAL DE PROCEDIMIENTOS

PROCEDIMIENTOS

INTERVENCIÓN ESPECIALIZADA TSJCDMX

Área: CECOFAM, "Revinculación Familiar".

No. REG. CECOFAM: _____
Sede: _____
Horario: _____
Día(s): _____

Ciudad de México, a ____ de _____ de 20___.

REGLAMENTO

Nombre del Taller Psicoeducativo: "_____"
Periodo de impartición: _____
Días y horario: _____

Tipo de Servicio: Convivencia de Reencuentro ____, Convivencia Asistida _____, Convivencia en Espacios Semi-Libres _____ o Entrega-Regreso de Niña, Niño y/o Adolescente _____.

1. Asistir puntualmente a todas las sesiones y en el horario estipulado para el Módulo Temático.
2. Acudir sin acompañantes 10 minutos antes al horario de inicio de cada sesión, con identificación oficial, para tener acceso al edificio ubicado en _____ _____.
3. Ingresar al aula sin alimentos y/o bebidas.
4. Mantener en modo silencio el teléfono celular y abstenerse de utilizarlo.
5. Permanecer en el aula durante todo el tiempo de las sesiones.
6. Participar en las actividades que le instruya el facilitador, con la finalidad de reforzar los aprendizajes.

Notas:

- Las sesiones darán inicio puntualmente.
- Los días y horario asignados para las sesiones serán siempre los mismos, salvo situaciones de fuerza mayor, en cuyo caso se reprogramarán las fechas.
- Al término de la impartición del Módulo Temático, la Dirección del Centro de Convivencia Familiar Supervisada, informará al Operador de Justicia correspondiente, en los siguientes términos; Si la o el Responsable Custodio o Conviviente o la(s) niña(s), niño(s) y/o adolescentes(s): Concluyeron el Módulo Temático, asistiendo a un mínimo del 80% de las sesiones programadas; b) Asistieron a determinado número de sesiones, pero no concluyeron; o, c) No asistieron.

_____
NOMBRE Y FIRMA DEL RESPONSABLE CUSTODIO
O RESPONSABLE CONVIVIENTE

_____
NOMBRE Y FIRMA DE LA O EL FACILITADOR

De conformidad con lo dispuesto en la Constitución Política de los Estados Unidos Mexicanos y la de esta Ciudad; la Ley General de Protección de Datos Personales en Posesión de Sujetos Obligados; la Ley de Protección de Datos en Posesión de Sujetos Obligados de la Ciudad de México y los Lineamientos Generales de Protección de Datos Personales en Posesión de Sujetos Obligados de la Ciudad de México, se hace de su conocimiento que la información que se remite contiene datos personales, los que son considerados como cualquier información concerniente a personas físicas identificadas o identificables, por lo que, una persona física es identificable cuando su identidad pueda determinarse directa o indirectamente. En este sentido, los datos personales son estimados por la ley como confidenciales, por lo que, deben ser tratados bajo su más estricta responsabilidad en el debido cumplimiento de sus funciones, facultades y atribuciones derivadas de la ley que rige la protección de datos personales y su actuar como autoridad; por lo tanto, en cumplimiento al principio de confidencialidad, se debe garantizar que **exclusivamente el TITULAR DE LOS DATOS PUEDA ACCEDER A SUS DATOS PERSONALES**, o bien, la **PERSONA QUE ÉL AUTORICE**, o en su caso, la **AUTORIDAD COMPETENTE**.

CECOFAM/PRT-08

INTERVENCIÓN ESPECIALIZADA
TSJCDMX

Área: CECOFAM, "Revinculación Familiar".

No. REG. CECOFAM: _____ (1)
Sede: _____ (2)
Horario: _____ (3)
Día(s): _____ (4)

Ciudad de México, a ____ de _____ de 20___. (5)

REGLAMENTO

Nombre del Taller Psicoeducativo: "_____ (6) _____"
Periodo de impartición: _____ (7) _____
Días y horario: _____ (8) _____

Tipo de Servicio: Convivencia de Reencuentro _ (9) ___, Convivencia Asistida __ (9) ____, Convivencia en Espacios Semi-Libres __ (9) ____ o Entrega-Regreso de Niña, Niño y/o Adolescente __ (9) ___.

7. Asistir puntualmente a todas las sesiones y en el horario estipulado para el Módulo Temático.
8. Acudir sin acompañantes 10 minutos antes al horario de inicio de cada sesión, con identificación oficial, para tener acceso al edificio ubicado en _____ (10) _____.
9. Ingresar al aula sin alimentos y/o bebidas.
10. Mantener en modo silencio el teléfono celular y abstenerse de utilizarlo.
11. Permanecer en el aula durante todo el tiempo de las sesiones.
12. Participar en las actividades que le instruya el facilitador, con la finalidad de reforzar los aprendizajes.

Notas:

- Las sesiones darán inicio puntualmente.
- Los días y horario asignados para las sesiones serán siempre los mismos, salvo situaciones de fuerza mayor, en cuyo caso se reprogramarán las fechas.
- Al término de la impartición del Módulo Temático, la Dirección del Centro de Convivencia Familiar Supervisada, informará al Operador de Justicia correspondiente, en los siguientes términos; Si la o el Responsable Custodio o Conviviente o la(s) niña(s), niño(s) y/o adolescentes(s): Concluyeron el Módulo Temático, asistiendo a un mínimo del 80% de las sesiones programadas; b) Asistieron a determinado número de sesiones, pero no concluyeron; o, c) No asistieron.

_____ (11) _____
NOMBRE Y FIRMA DEL RESPONSABLE CUSTODIO
O RESPONSABLE CONVIVIENTE

_____ (12)_____
NOMBRE Y FIRMA DE LA O EL FACILITADOR

De conformidad con lo dispuesto en la Constitución Política de los Estados Unidos Mexicanos y la de esta Ciudad; la Ley General de Protección de Datos Personales en Posesión de Sujetos Obligados; la Ley de Protección de Datos en Posesión de Sujetos Obligados de la Ciudad de México y los Lineamientos Generales de Protección de Datos Personales en Posesión de Sujetos Obligados de la Ciudad de México, se hace de su conocimiento que la información que se remite contiene datos personales, los que son considerados como cualquier información concerniente a personas físicas identificadas o identificables, por lo que, una persona física es identificable cuando su identidad pueda determinarse directa o indirectamente. En este sentido, los datos personales son estimados por la ley como confidenciales, por lo que, deben ser tratados bajo su más estricta responsabilidad en el debido cumplimiento de sus funciones, facultades y atribuciones derivadas de la ley que rige la protección de datos personales y su actuar como autoridad; por lo tanto, en cumplimiento al principio de confidencialidad, se debe garantizar que **exclusivamente el TITULAR DE LOS DATOS PUEDA ACCEDER A SUS DATOS PERSONALES**, o bien, la **PERSONA QUE ÉL AUTORICE**, o en su caso, la **AUTORIDAD COMPETENTE**.

CECOFAM/PRT-08

DESCRIPCIÓN DEL FORMATO

Nombre:	**REGLAMENTO**
Clave:	**CECOFAM/PRT-08**
Objetivo:	Dar a conocer a la o el Responsable Custodios y a las o los Responsables Convivientes, la normatividad a observar en los Talleres Psicoeducativos del Taller Psicoeducativo.
Elabora:	Centro de Convivencia Familiar Supervisada
Número de tantos:	Original
Distribución:	Original. - Archivo del Centro de Convivencia Familiar Supervisada

INSTRUCTIVO DE LLENADO

No.	CONCEPTO	SE DEBE ANOTAR
1	No. REG. CECOFAM	El Número de registro interno del CECOFAM.
2	SEDE	El lugar en donde las y los Responsables Custodios, las y los Responsables Convivientes y Niñas, Niños y Adolescentes, reciben el servicio.
3	HORARIO	El horario en que las y los Responsables Custodios, las y los Responsables Convivientes y Niñas, Niños y Adolescentes, reciben el servicio.
4	DÍA(S)	El o los días(s) de la semana en que las y los Responsables Custodios, las y los Responsables Convivientes y Niñas, Niños y Adolescentes, reciben el servicio.
5	FECHA	La fecha en que la persona usuaria, toma conocimiento del Reglamento.
6	TALLER PSICOEDUCATIVO	El Nombre del Taller Psicoeducativo
7	PERIODO DE IMPARTICIÓN	La fecha de inicio y fecha de término del Taller Psicoeducativo

No.	CONCEPTO	SE DEBE ANOTAR
8	DÍAS Y HORARIO	Los días de la semana y horario en que se impartirá el Taller Psicoeducativo
9	TIPO DE SERVICIO	El tipo de servicio al que las y los Responsables Custodios, las y los Responsables Convivientes, están asignados: Convivencia de Reencuentro; Convivencia Asistida; Convivencia en Espacios Semi-Libres; o Entrega-Regreso de Niña, Niño y/o Adolescente.
10	DOMICILIO	El domicilio de las instalaciones a donde se impartirá el Taller Psicoeducativo.
11	NOMBRE Y FIRMA DE LA O EL RESPONSABLE CUSTODIO O LA O EL RESPONSABLE CONVIVIENTE	El nombre y firma de la o el del Responsable Custodio o la o el Responsable Conviviente.
12	NOMBRE Y FIRMA DE LA O EL FACILITADOR	Nombre y firma de la o el Facilitador.

INTERVENCIÓN ESPECIALIZADA
TSJCDMX

Area: ECOFAM, Revinculación Familiar

INFORME EJECUTIVO DE PARTICIPACIÓN
TALLER PSICOEDUCATIVO

No. REG. CECOFAM: _____
Sede: _____
Horario: _____
Día(s): _____

Nombre del Taller Psicoeducativo: _____
Días y horario de impartición: _____
Nombre de la o el responsable Custodio o responsable conviviente: _____

ASISTENCIA Y ACTITUD

PARTICIPACIÓN E INTEGRACIÓN

COMENTARIOS GENERALES

Ciudad de México, a ___ de _____ de 20____

_____
Nombre y firma de la o el Facilitador
Número de Cédula Profesional: _____

De conformidad con lo dispuesto en la Constitución Política de los Estados Unidos Mexicanos y la de esta Ciudad; la Ley General de Protección de Datos Personales en Posesión de Sujetos Obligados; la Ley de Protección de Datos en Posesión de Sujetos Obligados de la Ciudad de México y los Lineamientos Generales de Protección de Datos Personales en Posesión de Sujetos Obligados de la Ciudad de México, se hace de su conocimiento que la información que se remite contiene datos personales, los que son considerados como cualquier información concerniente a personas físicas identificadas o identificables, por lo que, una persona física es identificable cuando su identidad pueda determinarse directa o indirectamente. En este sentido, los datos personales son estimados por la ley como confidenciales, por lo que, deben ser tratados bajo su más estricta responsabilidad en el debido cumplimiento de sus funciones, facultades y atribuciones derivadas de la ley que rige la protección de datos personales y su actuar como autoridad; por lo tanto, en cumplimiento al principio de confidencialidad, se debe garantizar que **exclusivamente el TITULAR DE LOS DATOS PUEDA ACCEDER A SUS DATOS PERSONALES.** o bien, la **PERSONA QUE EL AUTORICE**, o en su caso, la **AUTORIDAD COMPETENTE.**

CECOFAM/PRT-09

PJCDMX PODER JUDICIAL CIUDAD DE MÉXICO

MANUAL DE PROCEDIMIENTOS

PROCEDIMIENTOS

INTERVENCIÓN ESPECIALIZADA TSJCDMX

Area: ECOFAM, Revinculación Familiar

INFORME EJECUTIVO DE PARTICIPACIÓN
TALLER PSICOEDUCATIVO

No. REG. CECOFAM: _____ (1)
Sede: _____ (2)
Horario: _____ (3)
Día(s): _____ (4)

Nombre del Taller Psicoeducativo: _____ (5) _____
Días y horario de impartición: _____ (6) _____
Nombre de la o el responsable Custodio o responsable conviviente: _____ (7) _____

ASISTENCIA Y ACTITUD
(8)

PARTICIPACIÓN
(9)

INTEGRACIÓN
(10)

COMENTARIOS GENERALES
(11)

Ciudad de México, a ___ de _____ (12) _____ de 20____

_____ (13) _____
Nombre y firma de la o el Facilitador
Número de Cédula Profesional: _____ (14)_____

De conformidad con lo dispuesto en la Constitución Política de los Estados Unidos Mexicanos y la de esta Ciudad; la Ley General de Protección de Datos Personales en Posesión de Sujetos Obligados; la Ley de Protección de Datos en Posesión de Sujetos Obligados de la Ciudad de México y los Lineamientos Generales de Protección de Datos Personales en Posesión de Sujetos Obligados de la Ciudad de México, se hace de su conocimiento que la información que se remite contiene datos personales, los que son considerados como cualquier información concerniente a personas físicas identificadas o identificables, por lo que, una persona física es identificable cuando su identidad pueda determinarse directa o indirectamente. En este sentido, los datos personales son estimados por la ley como confidenciales, por lo que, deben ser tratados bajo su más estricta responsabilidad en el debido cumplimiento de sus funciones, facultades y atribuciones derivadas de la ley que rige la protección de datos personales y su actuar como autoridad; por lo tanto, en cumplimiento al principio de confidencialidad, se debe garantizar que **exclusivamente el TITULAR DE LOS DATOS PUEDA ACCEDER A SUS DATOS PERSONALES.** o bien, la **PERSONA QUE EL AUTORICE**, o en su caso, la **AUTORIDAD COMPETENTE.**

CECOFAM/PRT-09

DESCRIPCIÓN DEL FORMATO

Nombre:	**INFORME EJECUTIVO DE PARTICIPACIÓN TALLER PSICOEDUCATIVO**
Clave:	**CECOFAM/PRT-09**
Objetivo:	Contar información relativa al tipo de participación mostrada por las y los Responsables Custodios, Responsables Convivientes, Terceros Emergentes y Niñas, Niños y Adolescentes.
Elabora:	Centro de Convivencia Familiar Supervisada
Número de tantos:	Original
Distribución:	Original.- Archivo del Centro de Convivencia Familiar Supervisada

INSTRUCTIVO DE LLENADO

No.	CONCEPTO	SE DEBE ANOTAR
1	No. REG. CECOFAM	El Número de registro interno del CECOFAM.
2	SEDE	El lugar en dónde las y los Responsables Custodios, Responsables Convivientes, Terceros Emergentes y Niñas, Niños y Adolescentes, reciben el servicio.
3	HORARIO	El horario en que las y los Responsables Custodios, Responsables Convivientes, Terceros Emergentes y Niñas, Niños y Adolescentes, reciben el servicio.
4	DÍA(S)	El o los día(s) de la semana en que las y los Responsables Custodios, Responsables Convivientes, Terceros Emergentes y Niñas, Niños y Adolescentes, reciben el servicio.
5	NOMBRE DEL TALLER	El nombre del Módulo Temático al que asistió la o el Responsable Custodio, Responsables Convivientes, Terceros Emergentes y/o Niñas, Niños y Adolescentes
6	DÍAS Y HORARIO DE IMPARTICIÓN	El día de la semana y horario en el cual al que asistió la o el Responsable Custodio, Responsables Convivientes, Terceros Emergentes y/o Niñas, Niños y Adolescentes

No.	CONCEPTO	SE DEBE ANOTAR
7	NOMBRE DE LA O EL RESPONSABLE CUSTODIO O RESPONSABLE CONVIVIENTE O NIÑAS, NIÑO O ADOLESCENTE	El nombre de la o el Responsable Custodio o Responsable Conviviente o Niñas, Niño o Adolescente
8	ASISTENCIA Y ACTITUD	El número de asistencias al Módulo Temático de la o el Responsable Custodio o Responsables Convivientes o Terceros Emergentes y/o Niñas, Niños y Adolescentes
9	PARTICIPACIÓN	El tipo de participación mostrada por la o el Responsable Custodio o Responsable Conviviente o Tercero Emergente o Niña o Niño o Adolescentes (Activa, Pasiva, Proactiva, Crítica, etc.)
10	INTEGRACIÓN	El tipo de integración mostrada por la o el Responsable Custodio o Responsable Conviviente o Tercero Emergente o Niña o Niño o Adolescentes (Espontánea, Reactiva, etc.)
11	COMENTARIOS GENERALES	El resumen de la participación de la o el Responsable Custodio o Responsable Conviviente o Tercero Emergente o Niña o Niño o Adolescentes, en el módulo Temático, que pudieran ser significativos.
12	FECHA	La fecha de elaboración del Informe
13	NOMBRE Y FIRMA DE LA O EL FACILITADOR	El nombre firma y número de Cédula Profesional de la o el Facilitador

No.	CONCEPTO	SE DEBE ANOTAR
14	NÚMERO DE CÉDULA PROFESIONAL	El número de la Cédula Profesional

INTERVENCIÓN ESPECIALIZADA
TSJCDMX

Área: "CECOFAM, Revinculación Familiar"

No. REG. CECOFAM: _____
Sede: _____
Horario: _____
Día(s): _____

Ciudad de México, a ____ de _____ de 20___.

ENCUESTA DE SATISFACCIÓN TALLERES PSICOEDUCATIVOS

Nombre del Taller Psicoeducativo: _____
Días y horario de impartición: _____
Sede o Modalidad: _____
Nombre de la o el Facilitador: _____

Su opinión es muy importante para nosotros, por favor marque con una X la columna que considere corresponde a su experiencia:

Exposición del Taller Psicoeducativo	DE ACUERDO	MEDIANAMENTE DE ACUERDO	EN DESACUERDO
Los contenidos impartidos cubrieron sus expectativas			
Los temas se trataron con la profundidad que esperaba			
La duración del taller fue adecuado			
Las condiciones (aula, mobiliario o apoyos didácticos y/o recursos utilizados, fueron los adecuados para facilitar el proceso formativo			
La o el facilitador dominó el tema			
La o el facilitador expuso con la debida claridad los temas			
La o el facilitador motivó y despertó interés en las y los asistentes			

Beneficios obtenidos del Taller Psicoeducativo	DE ACUERDO	MEDIANAMENTE DE ACUERDO	EN DESACUERDO
El taller le ayudó a crecer personalmente			
El taller fue una herramienta positiva para mejorar su interacción parento-filial			
El taller fue una herramienta positiva para mejorar su interacción coparental			

CECOFAM/PRT-10

INTERVENCIÓN ESPECIALIZADA
TSJCDMX

Área: "CECOFAM, Revinculación Familiar"

¿Qué otros temas le gustarían que se impartieran en los talleres psicoeducativos?: _____
_____

¿En qué horarios le gustaría se impartieran? _____
_____

_____
NOMBRE Y FIRMA DEL RESPONSABLE CUSTODIO O
RESPONSABLE CONVIVIENTE

¡Gracias!

De conformidad con lo dispuesto en la Constitución Política de los Estados Unidos Mexicanos y la de esta Ciudad; la Ley General de Protección de Datos Personales en Posesión de Sujetos Obligados; la Ley de Protección de Datos en Posesión de Sujetos Obligados de la Ciudad de México y los Lineamientos Generales de Protección de Datos Personales en Posesión de Sujetos Obligados de la Ciudad de México, se hace de su conocimiento que la información que se remite contiene datos personales, los que son considerados como cualquier información concerniente a personas físicas identificadas o identificables, por lo que, una persona física es identificable cuando su identidad pueda determinarse directa o indirectamente. En este sentido, los datos personales son estimados por la ley como confidenciales, por lo que, deben ser tratados bajo su más estricta responsabilidad en el debido cumplimiento de sus funciones, facultades y atribuciones derivadas de la ley que rige la protección de datos personales y su actuar como autoridad; por lo tanto, en cumplimiento al principio de confidencialidad, se debe garantizar que **exclusivamente el TITULAR DE LOS DATOS PUEDA ACCEDER A SUS DATOS PERSONALES**, o bien, la **PERSONA QUE ÉL AUTORICE**, o en su caso, la **AUTORIDAD COMPETENTE**.

CECOFAM/PRT-10

INTERVENCIÓN ESPECIALIZADA
TSJCDMX

Área: "CECOFAM, Revinculación Familiar"

No. REG. CECOFAM: _____ (1)
Sede: _____ (2)
Horario: _____ (3)
Día(s): _____ (4)

Ciudad de México, a ____ de _____ **(5)** _____ de 20___.

ENCUESTA DE SATISFACCIÓN TALLERES PSICOEDUCATIVOS

Nombre del Taller Psicoeducativo: _____ (6) _____
Días y horario de impartición: _____ (7) _____
Sede o Modalidad: _____ (8) _____
Nombre de la o el Facilitador: _____ (9) _____

Su opinión es muy importante para nosotros, por favor marque con una X la columna que considere corresponde a su experiencia:

Exposición del Taller Psicoeducativo	**DE ACUERDO**	**MEDIANAMENTE DE ACUERDO**	**EN DESACUERDO**
Los contenidos impartidos cubrieron sus expectativas	(10)	(10)	(10)
Los temas se trataron con la profundidad que esperaba			
La duración del taller fue adecuado			
Las condiciones (aula, mobiliario o apoyos didácticos y/o recursos utilizados, fueron los adecuados para facilitar el proceso formativo			
La o el facilitador dominó el tema			
La o el facilitador expuso con la debida claridad los temas			
La o el facilitador motivó y despertó interés en las y los asistentes			

Beneficios obtenidos del Taller Psicoeducativo	**DE ACUERDO**	**MEDIANAMENTE DE ACUERDO**	**EN DESACUERDO**
El taller le ayudó a crecer personalmente	(11)	(11)	(11)
El taller fue una herramienta positiva para mejorar su interacción parento-filial			
El taller fue una herramienta positiva para mejorar su interacción coparental			

CECOFAM/PRT-10

INTERVENCIÓN ESPECIALIZADA
TSJCDMX

Área: "CECOFAM, Revinculación Familiar"

¿Qué otros temas le gustarían que se impartieran en los talleres psicoeducativos?: _____ (12) _____
_____

¿En qué horarios le gustaría se impartieran? _____ (13) _____
_____

_____ (14) _____
NOMBRE Y FIRMA DEL RESPONSABLE CUSTODIO O
RESPONSABLE CONVIVIENTE

¡Gracias!

De conformidad con lo dispuesto en la Constitución Política de los Estados Unidos Mexicanos y la de esta Ciudad; la Ley General de Protección de Datos Personales en Posesión de Sujetos Obligados; la Ley de Protección de Datos en Posesión de Sujetos Obligados de la Ciudad de México y los Lineamientos Generales de Protección de Datos Personales en Posesión de Sujetos Obligados de la Ciudad de México, se hace de su conocimiento que la información que se remite contiene datos personales, los que son considerados como cualquier información concerniente a personas físicas identificadas o identificables, por lo que, una persona física es identificable cuando su identidad pueda determinarse directa o indirectamente. En este sentido, los datos personales son estimados por la ley como confidenciales, por lo que, deben ser tratados bajo su más estricta responsabilidad en el debido cumplimiento de sus funciones, facultades y atribuciones derivadas de la ley que rige la protección de datos personales y su actuar como autoridad; por lo tanto, en cumplimiento al principio de confidencialidad, se debe garantizar que **exclusivamente el TITULAR DE LOS DATOS PUEDA ACCEDER A SUS DATOS PERSONALES**, o bien, la **PERSONA QUE ÉL AUTORICE**, o en su caso, la **AUTORIDAD COMPETENTE**.

CECOFAM/PRT-10

DESCRIPCIÓN DEL FORMATO

Nombre:	**ENCUESTA DE SATISFACCIÓN TALLERES PSICOEDUCATIVOS**
Clave:	**CECOFAM/PRT-10**
Objetivo:	Ponderar el grado de satisfacción de las personas usuarias participantes a los Talles Psicoeducativos del Taller Psicoeducativo.
Elabora:	Centro de Convivencia Familiar Supervisada
Número de tantos:	Original
Distribución:	Original.- Archivo del Centro de Convivencia Familiar Supervisada

INSTRUCTIVO DE LLENADO

No.	CONCEPTO	SE DEBE ANOTAR
1	NO. REG. CECOFAM	El número del registro del servicio que recibe en el CECOFAM.
2	SEDE	El domicilio de las instalaciones a donde se impartirá el Taller Psicoeducativo.
3	HORARIO	El horario en que acude a recibir el servicio en el CECOFAM.
4	DÍA(S)	Los días en que acude a recibir el servicio en el CECOFAM.
5	FECHA	Fecha en que se requisita Encuesta de Satisfacción.
6	NOMBRE DEL TALLER PSICOEDUCATIVO	El nombre del Taller Psicoeducativo.
7	DÍAS Y HORARIOS EN QUE SE IMPARTIÓ EL TALLER PSICOEDUCATIVO	Los días y horario en que se impartió el Taller Psicoeducativo.
8	SEDE O MODALIDAD	La denominación de las instalaciones del CECOFAM en donde recibe el servicio.
9	NOMBRE DE LA O EL FACILITADOR	El nombre de la o el Facilitador
10	PREGUNTAS	La ponderación que dan las personas usuarias a la exposición de temas por parte de la o el facilitador, así como a los medios tecnológicos y de apoyo didáctico empleados.
11	PREGUNTA ABIERTA	Las personas usuarias sugieren otros temas a tratar en los Talleres Psicoeducativos.

No.	CONCEPTO	SE DEBE ANOTAR
12	PREGUNTA ABIERTA	Las personas usuarias sugieren otros horarios para los Talleres Psicoeducativos
13	PREGUNTA ABIERTA	Horarios a sugerir de las personas usuarias
14	NOMBRE Y FIRMA DE LA O EL RESPONSABLE CUSTODIO O DE LA O EL RESPONSABLE CONVIVIENTE	El nombre y firma de la o el Responsable Custodio o la o el Responsable Conviviente.

INTERVENCIÓN ESPECIALIZADA
TSJCDMX

Área: CECOFAM, "Revinculación Familiar"

No. REG. CECOFAM: _____
Sede: _____
Horario: _____
Día(s): _____

Ciudad de México, a ____ de _____ de 20___.

ENCUESTA DE SATISFACCIÓN PARA NIÑAS, NIÑOS Y ADOLESCENTES

Nombre de la niña, niño o adolescente: _____ Edad: _____
Nombre del Taller Psicoeducativo: _____
Días y horarios de impartición: _____
Sede: _____
Nombre del Facilitador(a): _____

Tu opinión es muy importante para nosotros, por favor marcar con una **X** la columna que muestre lo que piensas y sientes:

Actividades colectivas		☺	😐	☹
1.-	¿Te gustó participar en el taller?			
2.-	¿Te gustaron los que se dieron?			
3.	¿Te gustó que el taller se diera en estas instalaciones?			
4.	¿Te gustaron los ejercicios que se realizaron durante el taller?			

¿Te gustaría participar en otras actividades como juegos, manualidades, baile, teatro o cine por ejemplo?
¿Nos quieres regalar algún comentario y/o dibujo?
_____
_____

CECOFAM/PRT-10.1

PJCDMX
PODER JUDICIAL
CIUDAD DE MÉXICO

MANUAL DE PROCEDIMIENTOS

PROCEDIMIENTOS

INTERVENCIÓN ESPECIALIZADA
TSJCDMX

Área: CECOFAM, "Revinculación Familiar"

Gracias

De conformidad con lo dispuesto en la Constitución Política de los Estados Unidos Mexicanos y la de esta Ciudad; la Ley General de Protección de Datos Personales en Posesión de Sujetos Obligados; la Ley de Protección de Datos en Posesión de Sujetos Obligados de la Ciudad de México y los Lineamientos Generales de Protección de Datos Personales en Posesión de Sujetos Obligados de la Ciudad de México, se hace de su conocimiento que la información que se remite contiene datos personales, los que son considerados como cualquier información concerniente a personas físicas identificadas o identificables, por lo que, una persona física es identificable cuando su identidad pueda determinarse directa o indirectamente. En este sentido, los datos personales son estimados por la ley como confidenciales, por lo que, deben ser tratados bajo su más estricta responsabilidad en el debido cumplimiento de sus funciones, facultades y atribuciones derivadas de la ley que rige la protección de datos personales y su actuar como autoridad; por lo tanto, en cumplimiento al principio de confidencialidad, se debe garantizar que **exclusivamente el TITULAR DE LOS DATOS PUEDA ACCEDER A SUS DATOS PERSONALES**, o bien, la **PERSONA QUE EL AUTORICE**, o en su caso, la **AUTORIDAD COMPETENTE**.

CECOFAM/PRT-10.1

INTERVENCIÓN ESPECIALIZADA
TSJCDMX

Área: CECOFAM, "Revinculación Familiar"

No. REG. CECOFAM: ____ (1) ___
Sede: _____ (2) _____
Horario: _____ (3) _____
Día(s): _____ (4) _____

Ciudad de México, a ____ de _____ (5) _____ de 20___.

ENCUESTA DE SATISFACCIÓN PARA NIÑAS, NIÑOS Y ADOLESCENTES

Nombre de la niña, niño o adolescente: _____ (6) _____ Edad: ___ (7) _____
Nombre del Taller Psicoeducativo: _____ (8) _____
Días y horarios de impartición: _____ (9) _____
Sede: _____ (10) _____
Nombre del Facilitador(a): _____ (11) _____

Tu opinión es muy importante para nosotros, por favor marcar con una **X** la columna que muestre lo que piensas y sientes:

Actividades colectivas		☺	😐	☹
1.-	¿Te gustó participar en el taller?	(12)	(12)	(12)
2.-	¿Te gustaron los que se dieron?			
3.	¿Te gustó que el taller se diera en estas instalaciones?			
4.	¿Te gustaron los ejercicios que se realizaron durante el taller?			

¿Te gustaría participar en otras actividades como juegos, manualidades, baile, teatro o cine por ejemplo?
¿Nos quieres regalar algún comentario y/o dibujo?
_____ (13) _____
_____

CECOFAM/PRT-10.1

PJCDMX
PODER JUDICIAL
CIUDAD DE MÉXICO

MANUAL DE PROCEDIMIENTOS

PROCEDIMIENTOS

INTERVENCIÓN ESPECIALIZADA
TSJCDMX

Área: CECOFAM, "Revinculación Familiar"

Gracias

De conformidad con lo dispuesto en la Constitución Política de los Estados Unidos Mexicanos y la de esta Ciudad; la Ley General de Protección de Datos Personales en Posesión de Sujetos Obligados; la Ley de Protección de Datos en Posesión de Sujetos Obligados de la Ciudad de México y los Lineamientos Generales de Protección de Datos Personales en Posesión de Sujetos Obligados de la Ciudad de México, se hace de su conocimiento que la información que se remite contiene datos personales, los que son considerados como cualquier información concerniente a personas físicas identificadas o identificables, por lo que, una persona física es identificable cuando su identidad pueda determinarse directa o indirectamente. En este sentido, los datos personales son estimados por la ley como confidenciales, por lo que, deben ser tratados bajo su más estricta responsabilidad en el debido cumplimiento de sus funciones, facultades y atribuciones derivadas de la ley que rige la protección de datos personales y su actuar como autoridad; por lo tanto, en cumplimiento al principio de confidencialidad, se debe garantizar que **exclusivamente el TITULAR DE LOS DATOS PUEDA ACCEDER A SUS DATOS PERSONALES**, o bien, la **PERSONA QUE EL AUTORICE**, o en su caso, la **AUTORIDAD COMPETENTE**.

CECOFAM/PRT-10.1

PJCDMX PODER JUDICIAL CIUDAD DE MÉXICO

MANUAL DE PROCEDIMIENTOS

PROCEDIMIENTOS

DESCRIPCIÓN DEL FORMATO

Nombre:	**ENCUESTA DE SATISFACCIÓN NIÑAS, NIÑOS Y ADOLESCENTES**
Clave:	**CECOFAM/PRT-10.1**
Objetivo:	Contar con indicadores del grado de satisfacción de las Niñas, Niños y Adolescentes, asistentes a los Talleres Psicopedagógicos.
Elabora:	Centro de Convivencia Familiar Supervisada
Número de tantos:	Original
Distribución:	Original.- Archivo del Centro de Convivencia Familiar Supervisada

INSTRUCTIVO DE LLENADO

No.	CONCEPTO	SE DEBE ANOTAR
1	RENO REG. CECOFAM	El número del registro del servicio que recibe en el CECOFAM.
2	SEDE	La denominación de las instalaciones del CECOFAM en donde recibe el servicio.
3	HORARIO	El horario en que asisten al servicio en el CECOFAM.
4	DÍA(S)	Los días en que asisten al servicio en el CECOFAM.
5	FECHA	La fecha en que se cumplimenta la encuesta.
6	NOMBRE DE LA NIÑA, NIÑO O ADOLESCENTE	El nombre de la(s) Niñas, Niños y Adolescentes.
7	EDAD	La edad en años cumplida de la(s) Niñas, Niños y Adolescentes
8	NOMBRE DEL TALLER PSICOEDUCATIVO	El nombre del Taller Psicoeducativo
9	DIAS Y HORARIOS DE IMPARTICIÓN	Días y horarios en el que será impartido el servicio
10	SEDE	El domicilio de las instalaciones a donde se impartió el Taller Psicoeducativo.
11	NOMBRE DE LA O EL FACILITADOR	El nombre de la o el Facilitador.

No.	CONCEPTO	SE DEBE ANOTAR
12	PONDERACIÓN	La ponderación que hace(b) la(s) Niñas, Niños y Adolescentes, a cada pregunta de la Encuesta de Satisfacción.
13	PREGUNTAS	Las opiniones o comentarios de la(s) Niñas, Niños y Adolescentes, sobre el Taller Psicoeducativo.

PJCDMX PODER JUDICIAL CIUDAD DE MÉXICO

MANUAL DE PROCEDIMIENTOS

PROCEDIMIENTOS

Procedimiento: CIEAJ-022	Asignación de Salas Lúdicas para que lleven a cabo pláticas con las niñas, niños y adolescentes que se encuentran inmersos en Controversias del Orden Familiar; señaladas por las y los Jueces y las y los Magistrados en materia Familiar de Procedimiento Escrito.
Objetivo general:	Apoyar a las Autoridades Jurisdiccionales en materia Familiar que así lo requieran, en la asignación de Salas Lúdicas en el CECOFAM Plaza Juárez para que se lleven a cabo pláticas con las niñas, niños y adolescentes que se encuentran inmersos en procedimientos familiares.
Políticas y normas de operación:	

1. El Centro de Convivencias Familiar Supervisada (CECOFAM), de conformidad con el Acuerdo 33-10/2019, del Consejo de la Judicatura de la Ciudad de México, designará Salas Lúdicas dentro de su sede Plaza Juárez, a la Autoridad Jurisdiccional en materia Familiar, que, dentro del ámbito de su competencia, la requieran, lleven a cabo pláticas con las niñas, niños y adolescentes que se encuentran inmersos en procedimientos familiares; con previo oficio de solicitud.

2. Las Autoridades Jurisdiccionales podrán solicitar en algunos casos particulares la asignación de Salas Lúdicas, para que se lleven a cabo pláticas con las niñas, niños y adolescentes que se encuentran inmersos en procedimientos familiares, en el inmueble de CECOFAM Niños Héroes, siempre y cuando no interfiera con las actividades propias de esa sede.

3. Los oficios que gire la Autoridad Jurisdiccional en materia Familiar, deberán ser enviados, con un mínimo de cinco días hábiles de anticipación, a fin de estar en condiciones de realizar la asignación y programación de horarios, en las Salas Lúdicas con que se cuenta, mismos que deberán contener:
   a) Nombre de las partes;
   b) Número de expediente;

c) Día y hora en que se llevará a cabo la plática con las niñas, niños y adolescentes que se encuentran inmersos en procedimientos familiares.

4. El CECOFAM, asignará el uso de las Salas Lúdicas, de conformidad con la demanda del servicio, en un horario de 9:00 a 13:00 horas, de lunes a viernes exclusivamente.

5. En caso de que la diligencia a celebrar tuviera que ser videograbada, la Autoridad Jurisdiccional correspondiente, deberá solicitar con antelación, el servicio a la Dirección Ejecutiva de Gestión Tecnológica del Tribunal Superior de Justicia.

6. Cada 6 meses se aplicará Encuesta de Satisfacción (CECOFAM/SL-01) acerca del uso de las Salas Lúdicas a las Autoridades Jurisdiccionales que durante ese periodo de tiempo hayan recurrido al servicio, las cuales no son de carácter obligatorio.

7. En caso de algún evento relevante, antes, durante o después de que se lleven a cabo las pláticas con las niñas, niños y adolescentes que se encuentran inmersos en procedimientos familiares, el personal administrativo del CECOFAM, informará de inmediato a la o el Líder Coordinador de Proyectos “C” y en su caso, elaborará una nota informativa sobre el evento, para los efectos procedentes.

No.	Área	Descripción de la actividad.	Documentos y/o sistemas de apoyo.
1	Jefatura de Unidad Departamental de Gestión Administrativa del Programa de Revinculación Familiar (Personal administrativo)	Turna a la o el Líder Coordinador de Proyectos “C”, oficio emitido por la Autoridad Jurisdiccional en materia Familiar, que solicita la asignación de Sala Lúdica, para llevar a cabo pláticas con las niñas, niños y/o adolescentes que se encuentran inmersos en procedimientos familiares.	
2 3 4	Líder Coordinador(a) de Proyectos “C”	Recibe y revisa oficio con solicitud de Sala Lúdica Registra, programa y genera mediante Sistema autorizado por el Pleno del Consejo, oficio confirmando a la Autoridad Jurisdiccional en materia Familiar el día y hora en que podrá disponer de la Sala Lúdica, para llevar a cabo pláticas con las niñas, niños y/o adolescentes ordenada. (Continúa en la actividad no. 4 y 11) Rubrica y entrega a la Dirección del CECOFAM, oficio mediante el cual confirma fecha y hora solicitada de la Sala Lúdica, para su firma.	• Oficio • Sistema
5	Dirección del Centro de Convivencia Familiar Supervisada	Recibe, firma y turna al personal administrativo de la o el Líder Coordinador de Proyectos “C” el oficio de la confirmación de la disponibilidad de la Sala Lúdica, para su envío a la Autoridad Jurisdiccional en materia Familiar.	
6	Líder Coordinador(a) de Proyectos “C” (Personal administrativo)	Recibe y turna el oficio al personal administrativo de la Jefatura de Unidad Departamental de Gestión Administrativa del Programa de Revinculación Familiar.	

No.	Área	Descripción de la actividad.	Documentos y/o sistemas de apoyo.
7	Jefatura de Unidad Departamental de Gestión Administrativa del Programa de Revinculación Familiar (Personal administrativo)	Recibe el oficio para su envío a la Autoridad Jurisdiccional en materia Familiar.	
8	Autoridad Jurisdiccional (Oficialía de Partes)	Recibe, acusa el oficio y devuelve al personal administrativo de la Jefatura de Unidad Departamental de Gestión Administrativa del Programa de Revinculación Familiar.	
9	Jefatura de Unidad Departamental de Gestión Administrativa del Programa de Revinculación Familiar (Personal administrativo)	Recibe y entrega al personal administrativo de la o el Líder Coordinador de Proyectos “C”, el acuse del oficio para su actualización en el sistema.	
10	Líder Coordinador(a) de Proyectos “C” (Personal administrativo)	Recibe acuse del oficio, actualiza en la base de datos y archiva en la carpeta o expediente correspondiente.	• Base de datos
11	Líder Coordinador(a) de Proyectos “C”	Instruye al personal administrativo de la o el Líder Coordinador de Proyectos “C” la fecha y hora en que deberá preparar la Sala Lúdica.	
12	Líder Coordinador(a) de Proyectos “C” (Personal administrativo)	Prepara la Sala Lúdica y espera la llegada de los participantes para llevar a cabo pláticas con las niñas, niños y/o adolescentes ordenada por la Autoridad Jurisdiccional.	

No.	Área	Descripción de la actividad.	Documentos y/o sistemas de apoyo.
		¿Asisten las y los participantes de la audiencia de Escucha con Niñas, Niños y Adolescentes? **No.** Continúa en la actividad no. 13 **Sí.** Continúa en la actividad no. 14	
13	Líder Coordinador(a) de Proyectos “C” (Personal administrativo)	Informa al o la Líder Coordinador(a) de Proyectos “C”, que la plática con las niñas, niños y/o adolescentes ordenada por la Autoridad Jurisdiccional, no se realizó. (Continúa en la actividad no. 19)	
14		Conduce a la Autoridad Jurisdiccional en materia Familiar, a las y los participantes a la plática con las niñas, niños y/o adolescentes ordenada por la Autoridad Jurisdiccional, a la Sala Lúdica asignada.	
15	La Autoridad Jurisdiccional en Materia Familiar	Celebra la plática con las niñas, niños y/o adolescentes.	
16		Informa al personal administrativo de la o el Líder Coordinador de Proyectos “C” la finalización la plática con las niñas, niños y/o adolescentes.	
17	Líder Coordinador(a) de Proyectos “C” (Personal administrativo)	Despide a las y los participantes de la plática con las niñas, niños y/o adolescentes.	
18		Informa a la o el Líder Coordinador de Proyectos “C”, la conclusión la plática con las niñas, niños y/o adolescentes ordenada por la Autoridad Jurisdiccional	
19		Actualiza en la base de datos el status de la plática con las niñas, niños y/o adolescentes.	• Base de datos

FIN DE PROCEDIMIENTO

PJCDMX PODER JUDICIAL CIUDAD DE MÉXICO

MANUAL DE PROCEDIMIENTOS

PROCEDIMIENTOS

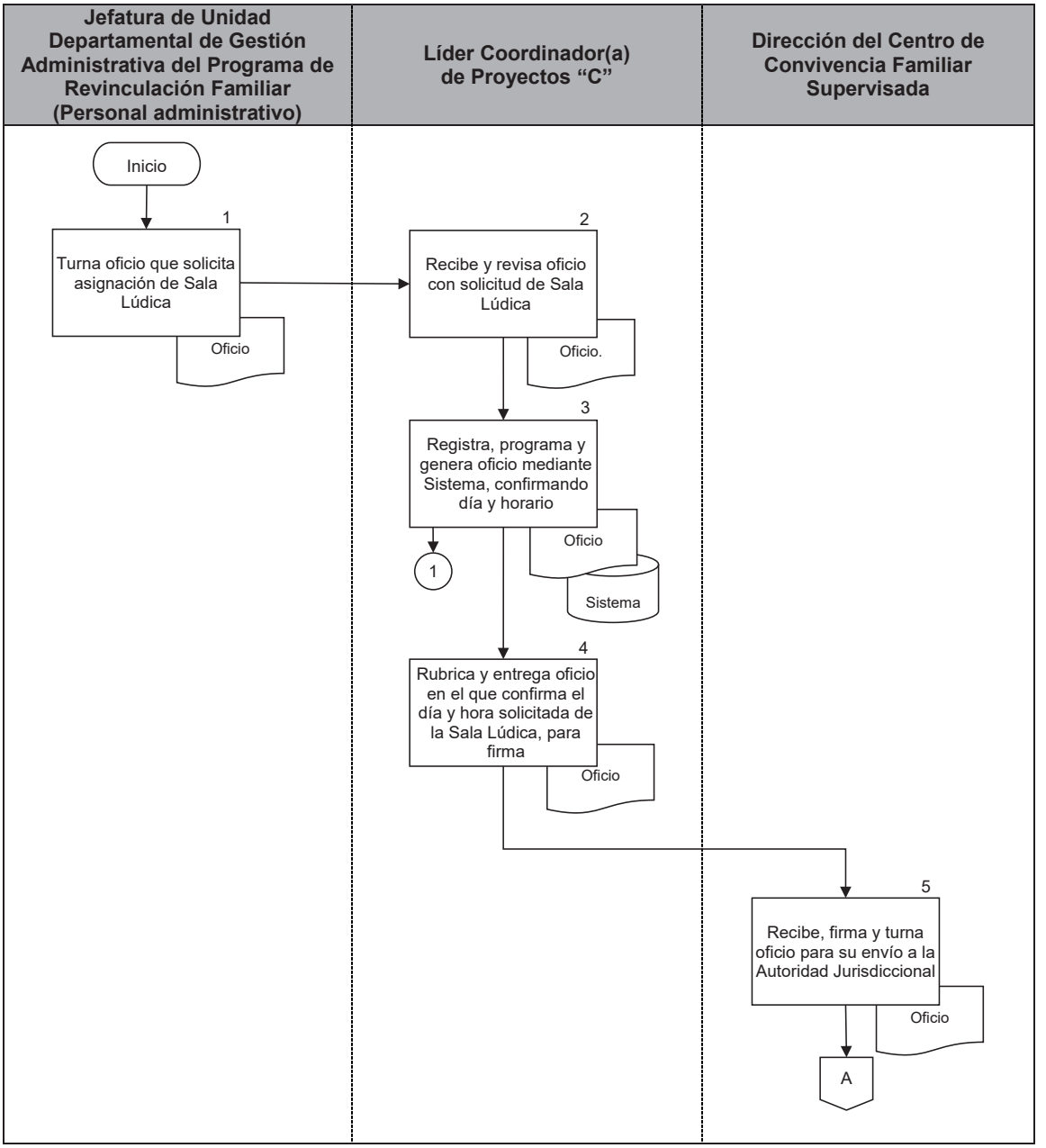

PJCDMX PODER JUDICIAL CIUDAD DE MÉXICO

MANUAL DE PROCEDIMIENTOS

PROCEDIMIENTOS

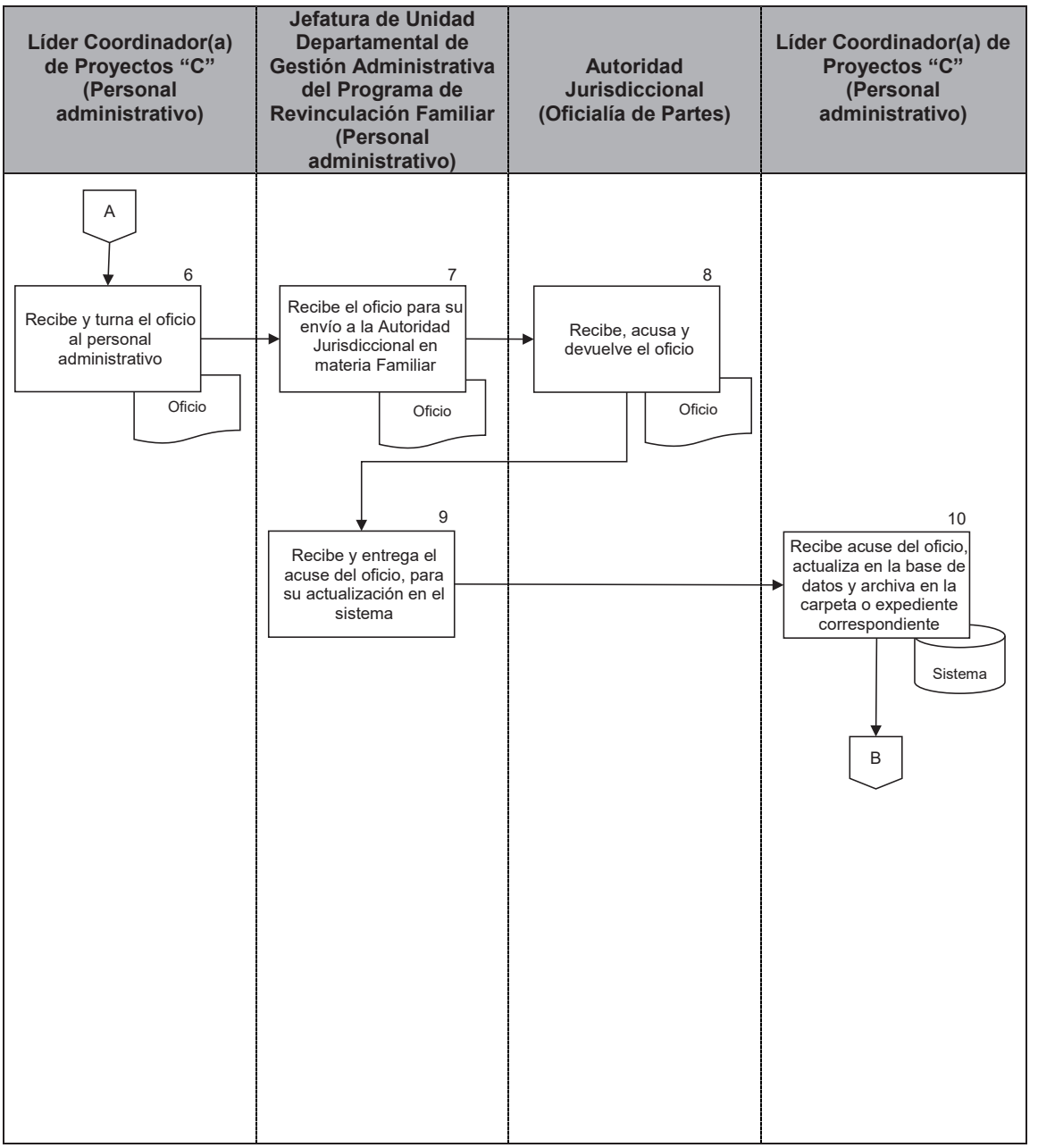

PJCDMX PODER JUDICIAL CIUDAD DE MÉXICO

MANUAL DE PROCEDIMIENTOS

PROCEDIMIENTOS

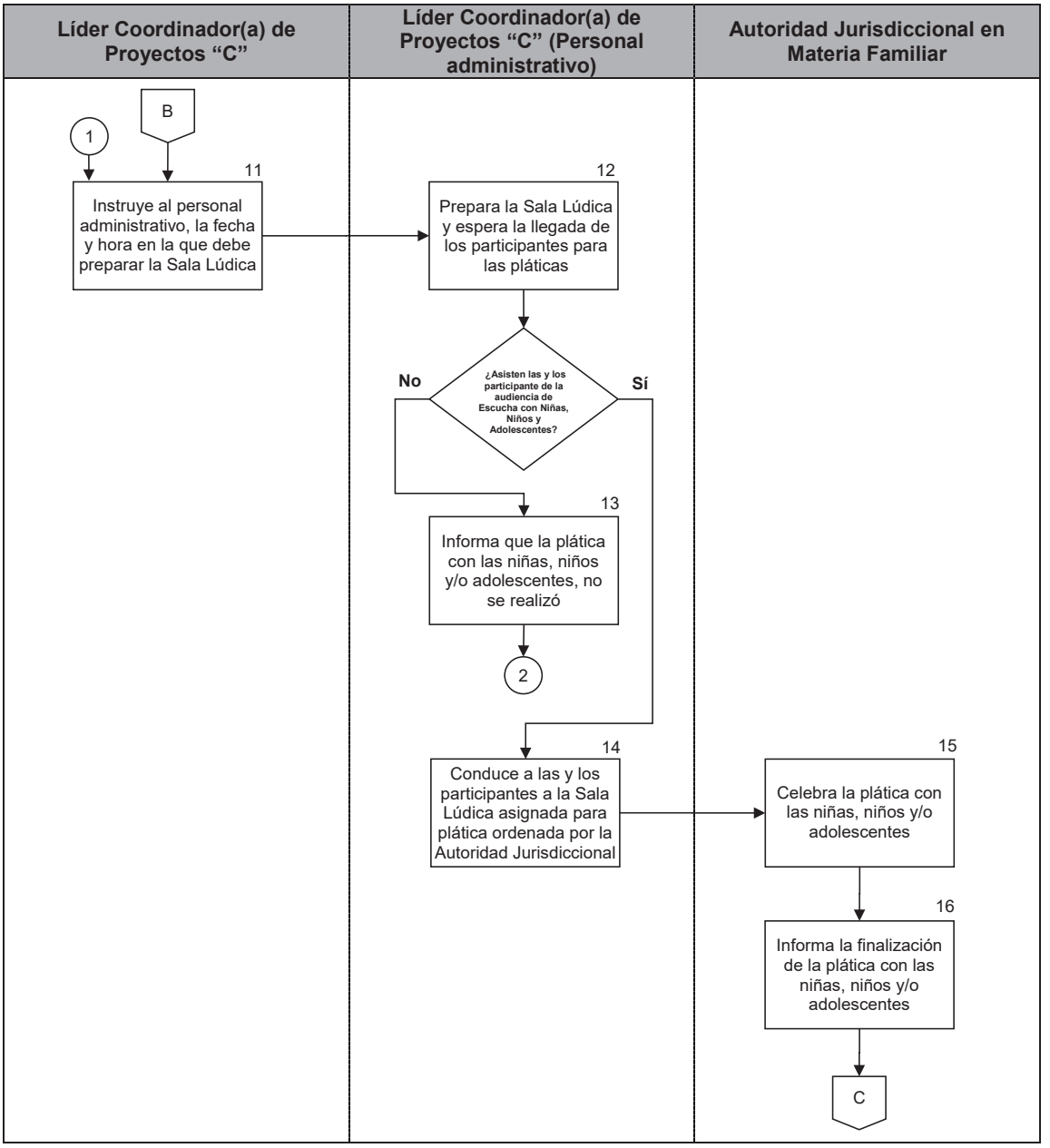

PJCDMX PODER JUDICIAL CIUDAD DE MÉXICO

MANUAL DE PROCEDIMIENTOS

PROCEDIMIENTOS

Líder Coordinador(a) de Proyectos "C"
(Personal administrativo)

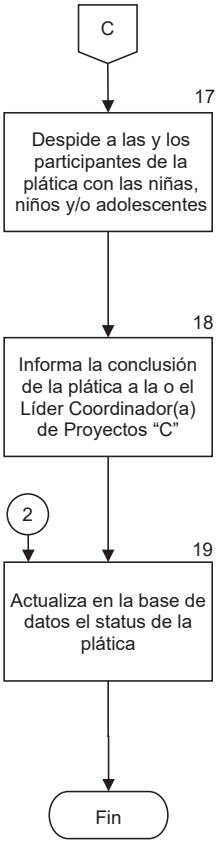

INTERVENCIÓN ESPECIALIZADA
TSJCDMX

Área: CECOFAM, "Revinculación Familiar".

ENCUESTA DE SATISFACCIÓN
SALAS LÚDICAS

Ciudad de México, a ____ de _____ de 20___.

Nombre: _____
Cargo _____
Sala o Juzgado: _____

Su opinión es muy importante para nosotros, por favor marque con una X la columna que considere corresponde a su experiencia:

Módulo Temático	DE ACUERDO	MEDIANAMENTE DE ACUERDO	EN DESACUERDO
Su solicitud fue atendida con oportunidad.			
La o el servidor público que lo recibió le brindó las facilidades para el desarrollo de la diligencia.			
Las condiciones ambientales (espacio, mobiliario, recursos utilizados) fueron las adecuadas para facilitar el desarrollo de la plática con niñas, niños y adolescentes.			
Recomendaría el uso de las áreas lúdicas del CECOFAM para el desarrollo de las diligencias de pláticas con niñas, niños y adolescentes.			

Observaciones y/o comentarios:
_____
_____
_____

¡Gracias!

CECOFAM/SALAS LUDICAS-01

INTERVENCIÓN ESPECIALIZADA
TSJCDMX

Área: CECOFAM, "Revinculación Familiar".

ENCUESTA DE SATISFACCIÓN
SALAS LÚDICAS

Ciudad de México, a ____ de _____(1) _____ de 20___.

Nombre: _____ (2) _____
Cargo _____ (3) _____
Sala o Juzgado: _____ (4) _____

Su opinión es muy importante para nosotros, por favor marque con una X la columna que considere corresponde a su experiencia:

Módulo Temático	DE ACUERDO	MEDIANAMENTE DE ACUERDO	EN DESACUERDO
Su solicitud fue atendida con oportunidad.	(5)	(5)	(5)
La o el servidor público que lo recibió le brindó las facilidades para el desarrollo de la diligencia.			
Las condiciones ambientales (espacio, mobiliario, recursos utilizados) fueron las adecuadas para facilitar el desarrollo de la plática con niñas, niños y adolescentes.			
Recomendaría el uso de las áreas lúdicas del CECOFAM para el desarrollo de las diligencias de pláticas con niñas, niños y adolescentes.			

Observaciones y/o comentarios: _____ (6) _____
_____
_____

¡Gracias!

CECOFAM/SALAS LUDICAS-01

DESCRIPCIÓN DEL FORMATO	
Nombre:	**ENCUESTA DE SATISFACCIÓN SALAS LÚDICAS**
Clave:	**CECOFAM/SALAS LÚDICAS-01**
Objetivo:	Obtener la opinión del servicio brindado a las y los Operadores de Justicia en materia Familiar, al disponer de las Salas Lúdicas solicitadas, para el desarrollo de Pláticas con Niñas, Niños y/o Adolescentes.
Elabora:	CECOFAM
Número de tantos:	Original.
Distribución:	Original.- Archivo del CECOFAM

PJCDMX PODER JUDICIAL CIUDAD DE MÉXICO

MANUAL DE PROCEDIMIENTOS

PROCEDIMIENTOS

INSTRUCTIVO DE LLENADO

No.	CONCEPTO	SE DEBE ANOTAR
1	FECHA	La fecha en que se requisita Encuesta de Satisfacción
2	NOMBRE	El nombre de la Autoridad Jurisdiccional.
3	CARGO	El cargo de la Autoridad Jurisdiccional.
4	SALA O JUZGADO	El nombre de la Sala o Juzgado.
5	OPINIÓN	La opción que corresponde a la opinión de la Autoridad Jurisdiccional.
6	OBSERVACIONES Y/O COMENTARIOS	Las observaciones y/o comentarios de la Autoridad Jurisdiccional.

PJCDMX PODER JUDICIAL CIUDAD DE MÉXICO

MANUAL DE PROCEDIMIENTOS

PROCEDIMIENTOS

Procedimiento: CEIAJ-023	Convivencia materno/paterno-filial por Videollamada.
Objetivo general:	Llevar a cabo la convivencia a distancia a través de videollamada para el reforzamiento de la revinculación familiar, con las personas usuaria del Centro de Convivencia Familiar Supervisada (CECOFAM).
Políticas y normas de operación:	

1. La videollamada se desarrollará en la plataforma autorizada por el Pleno del Consejo de la Judicatura, en los siguientes supuestos:

   a) Convivencia materno/paterno-filial**,** se llevará a cabo por Videollamada, cuando:
      I. La Autoridad Jurisdiccional lo ordene;
      II. Por caso fortuito o fuerza mayor a través de un ordenamiento del Pleno del Consejo, mediante el cual determine la suspensión total o parcial de las Convivencias presenciales;
      III. Para alcanzar los objetivos de las fases del Programa, el CECOFAM a través de la o el Facilitador, estime necesario el desarrollo de las mismas para la revinculación materno o parento-filial.

   b) Plática Propedéutica, Taller Psicoeducativo y Actividades Colectivas, se llevarán a cabo por Videollamada:
      I. Se programará ya sea de forma presencial y/o videollamada de conformidad a la disponibilidad de horarios y carga de trabajo con la finalidad de utilizar eficientemente los recursos humanos y tecnológicos;
      II. Por caso fortuito o fuerza mayor a través de un ordenamiento del Pleno del Consejo, mediante el cual determine la suspensión total o parcial de las Convivencias presenciales;

c) Pláticas Asistidas y Entrevistas Diagnósticas, se llevarán a cabo por Videollamada por caso fortuito o fuerza mayor, a través de un ordenamiento del Pleno del Consejo, mediante el cual determine la suspensión total o parcial de las Convivencias presenciales, así como por instrucción judicial.

2. Las videollamadas podrán ser acompañadas por la o el superior jerárquico, en los casos que se requiera la retroalimentación a la o el Facilitador y/o a los participantes.

3. La o el Facilitador deberá advertir a la o el Responsable Conviviente y a la o el Responsable Custodio la restricción de videograbación de la videollamada, así como el uso del correo electrónico institucional exclusivamente para el envío de los enlaces de videollamada, oferta de talleres psicoeducativos y actividades colectivas.

4. La Convivencia por videollamada se efectuará con video y audio tanto de la Niña, Niño y/o Adolescente como de la o el Responsable Conviviente, mientras que la o el Facilitador participará exclusivamente con audio.

5. La videollamada para el desarrollo de Talleres Psicoeducativos, Pláticas Asistidas y Actividades Colectivas se efectuará con audio y video de la o el Facilitador a cargo y/o Autoridades del CECOFAM.

6. En caso de que la o el Facilitador reciba alguna petición por parte de la o el Responsable Custodio o de la o el Responsable Conviviente a través del correo electrónico institucional, deberá indicar por dicho medio a la o el usuario, que esa no es la vía autorizada para la comunicación y dará aviso a su superior jerárquico.

7. La o el Facilitador en caso de advertir que existen agresiones o indisposición de alguna o alguno de los participantes que impidan la adecuada realización de la videollamada, o bien, negativa de la Niña, Niño y/o Adolescente para participar en la misma, deberá:

a) Intervenir para explorar las causas de la negativa de la Niña, Niño y/o Adolescente;
b) Exhortar a no continuar con las faltas de respeto y advertirá que en caso de recurrencia se suspenderá la misma;
c) Inhabilitar el micrófono de la persona que recurra a dicha actitud para dar el cierre de la sesión;
d) Dar por finalizada la videollamada;
e) Elaborar Nota Informativa con recomendación, misma que se remitirá a la Autoridad Jurisdiccional a más tardar al quinto día posterior hábil.

8. De ser autorizada por la Autoridad Jurisdiccional la cancelación de la videollamada, el área de gestión administrativa deberá por correo electrónico dar aviso a la o el Responsable Conviviente, la o el Responsable Custodio, la o el Facilitador y a la o el jefe inmediato, a efecto de que la o el Facilitador asignado suspenda la programación de la misma.

9. En caso de que no sea posible el acceso a la Plataforma por parte de la o el Facilitador, deberá levantar un reporte ante la Dirección Ejecutiva de Gestión Tecnológica e informarse en el Informe Mensual.

10. El resultado de las Convivencias por videollamada se integrará en el Informe Mensual y/o en el Informe de Redirección correspondiente a la Fase en la que se encuentre la familia recibiendo el servicio.

11. A solicitud de la o el Responsable Conviviente y/o la o el Responsable Custodio, se efectuará una Plática Asistida Coparental, a efecto de modificar la hora y frecuencia de la Convivencia por videollamada, en atención a las cargas de trabajo y disponibilidad de horarios.

12. De presentarse algún caso en el cual la o el Responsable Custodio, la o el Responsable Conviviente, la Niña, Niño y/o Adolescente, muestren algún tipo de discapacidad (auditiva, visual, motriz, intelectual u otras), que hablen otro idioma o dialecto que impida establecer la comunicación directa con ellos, se solicitará a la Autoridad Jurisdiccional la autorización del apoyo especializado correspondiente.

13. La o el Facilitador asignado a la videollamada deberá ofrecer alternativas de Cursos y Talleres Psicoeducativos a la o el Responsable Custodio, la o el Responsable Conviviente, Niña, Niño y/o Adolescente durante la misma, de ser necesario a través del correo electrónico institucional.

No.	Área.	Descripción de la actividad.	Documentos y/o sistemas de apoyo.
1	Jefatura de Unidad Departamental de Gestión Administrativa del Programa de Revinculación (Personal administrativo)	Entrega turno de expediente de Convivencia por videollamada a la Subdirección del CECOFAM Niños Héroes/ Subdirección del CECOFAM Plaza Juárez la o el Facilitador.	
2	Subdirección del CECOFAM Niños Héroes/ Subdirección del CECOFAM Plaza Juárez (Facilitador)	Recibe expediente de Convivencia por videollamada.	
3		Revisa los datos de las personas para llevar a cabo la Convivencia por videollamada y el objetivo del mismo.	
4		Programa cita mediante correo electrónico a la o el Responsable Custodio y a la o el Responsable Conviviente con el enlace de la Convivencia por videollamada, el cual contendrá número de la reunión (código de acceso), contraseña de la reunión, día y hora.	• Correo electrónico
5	Responsable Custodio y/o Responsable Conviviente	Recibe el correo electrónico con el link de la Convivencia por videollamada, con el número de la reunión (código de acceso), contraseña de la reunión, día y hora.	• Correo electrónico
6	Subdirección del CECOFAM Niños Héroes/ Subdirección del CECOFAM Plaza Juárez (Facilitador)	Espera a la fecha y hora previamente programada para dar inicio a la Convivencia por videollamada.	

No.	Área.	Descripción de la actividad.	Documentos y/o sistemas de apoyo.
7	Subdirección del CECOFAM Niños Héroes/ Subdirección del CECOFAM Plaza Juárez (Facilitador)	Accede a la plataforma autorizada por el Pleno del Consejo antes de la hora programada para la Convivencia por videollamada. **¿Se conecta la persona usuaria a la videollamada?** **No.** Continúa en la actividad no. 8 **Sí.** Continúa en la actividad no. 10	• Plataforma
8		Da por concluida la sesión de la Convivencia por videollamada debido a que la persona usuaria no accedió al sistema.	
9		Realiza Informe Mensual respecto a la inasistencia de la persona usuaria a la Convivencia por videollamada. (Pasa a la actividad No.16).	
10	Responsable Custodio y Responsable Conviviente	Ingresa a la sesión desde su equipo a través del link previamente otorgado.	• Plataforma
11	Subdirección del CECOFAM Niños Héroes/ Subdirección del CECOFAM Plaza Juárez (Facilitador)	Da la bienvenida a las y los participantes para dar comienzo a la Convivencia por videollamada.	• Plataforma
12	Responsable Conviviente	Inicia la comunicación e interacción virtual con la Niña, Niño y/o Adolescente.	• Plataforma
13	Subdirección del CECOFAM Niños Héroes/ Subdirección del CECOFAM Plaza Juárez (Facilitador)	Da aviso a los participantes de la Convivencia por videollamada de la conclusión del tiempo, para que estos se despidan.	• Plataforma

No.	Área.	Descripción de la actividad.	Documentos y/o sistemas de apoyo.
14	Responsable Conviviente	Se despide de la Niña, Niño y/o Adolescente, quien a su vez hará lo mismo.	• Plataforma
15 16	Subdirección del CECOFAM Niños Héroes/ Subdirección del CECOFAM Plaza Juárez (Facilitador)	Da por concluida la Convivencia por videollamada al cumplirse el tiempo estipulado. Realiza y envía informe mensual o Nota Informativa, con el análisis de la interacción, asistencia y/o inasistencia de las personas usuarias de la Convivencia por videollamada a la o el Titular de la Subdirección del CECOFAM Niños Héroes/ Subdirección del CECOFAM Plaza Juárez.	• Plataforma • Informe mensual o Nota Informativa
17	Subdirección del CECOFAM Niños Héroes/ Subdirección del CECOFAM Plaza Juárez (Titular)	Revisa, rubrica y turna Informe Mensual o Nota Informativa al personal administrativo de la Jefatura de Unidad Departamental de Gestión Administrativa del Programa de Revinculación.	
18	Jefatura de Unidad Departamental de Gestión Administrativa del Programa de Revinculación (Personal administrativo)	Recibe Informe Mensual o Nota Informativa, genera oficio a través del Sistema autorizado por el Pleno del Consejo y acuse del mismo para el envío de este a la Autoridad Jurisdiccional y turna para firma de la o el titular de la Subdirección del CECOFAM Niños Héroes/Subdirección del CECOFAM Plaza Juárez.	• Sistema • Oficio
19	Subdirección del CECOFAM Niños Héroes/ Subdirección del CECOFAM Plaza Juárez (Titular)	Recibe, revisa, firma oficio y lo devuelve al personal administrativo de la Jefatura de Unidad Departamental de Gestión Administrativa del Programa de Revinculación Familiar para su envío a la Autoridad Jurisdiccional.	

No.	Área.	Descripción de la actividad.	Documentos y/o sistemas de apoyo.
20	Jefatura de Unidad Departamental de Gestión Administrativa del Programa de Revinculación (Personal administrativo)	Recibe y envía oficio e Informe Mensual o Nota Informativa a la Autoridad Jurisdiccional.	
21	Autoridad Jurisdiccional	Recibe y devuelve acuse del oficio al personal administrativo de la Jefatura de Unidad Departamental de Gestión Administrativa del Programa de Revinculación.	
22 23	Jefatura de Unidad Departamental de Gestión Administrativa del Programa de Revinculación (Personal administrativo)	Recibe y archiva acuse, Informe Mensual y Nota Informativa en el expediente, hasta que concluya su periodo de archivo en trámite. Envía expediente al Archivo Judicial.	

FIN DEL PROCEDIMIENTO

PJCDMX PODER JUDICIAL CIUDAD DE MÉXICO

MANUAL DE PROCEDIMIENTOS

PROCEDIMIENTOS

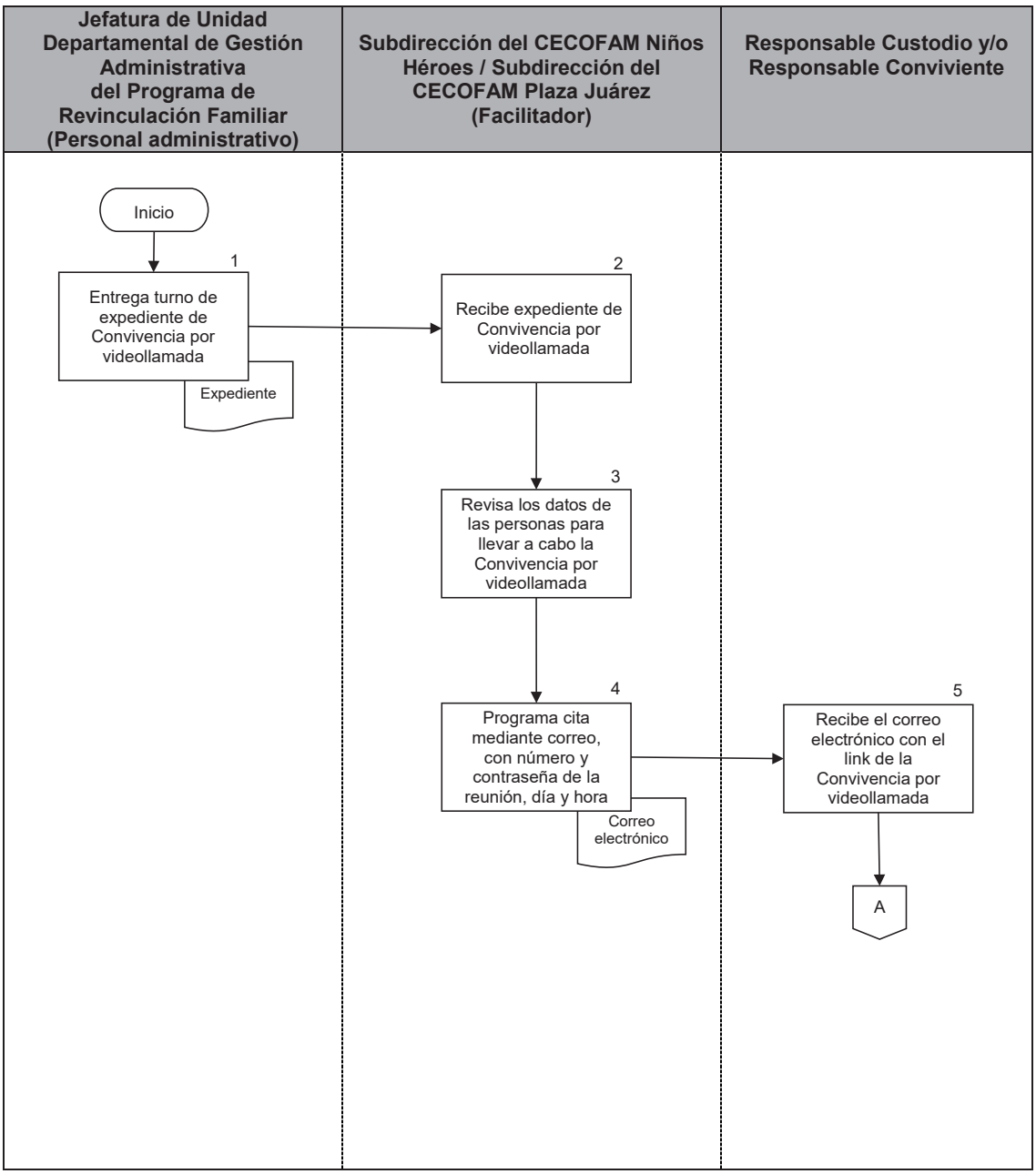

PJCDMX PODER JUDICIAL CIUDAD DE MÉXICO

MANUAL DE PROCEDIMIENTOS

PROCEDIMIENTOS

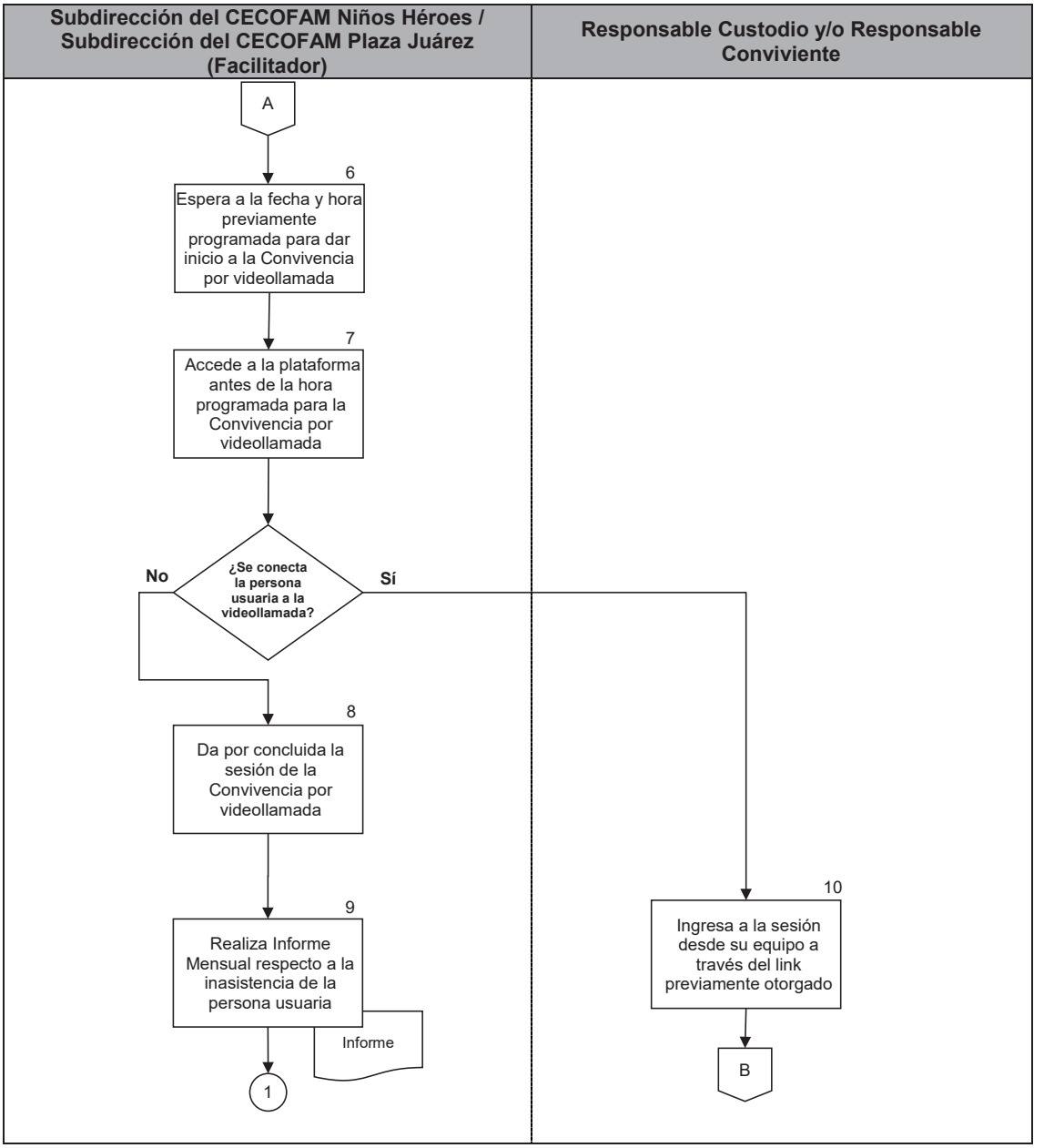

PJCDMX PODER JUDICIAL CIUDAD DE MÉXICO

MANUAL DE PROCEDIMIENTOS

PROCEDIMIENTOS

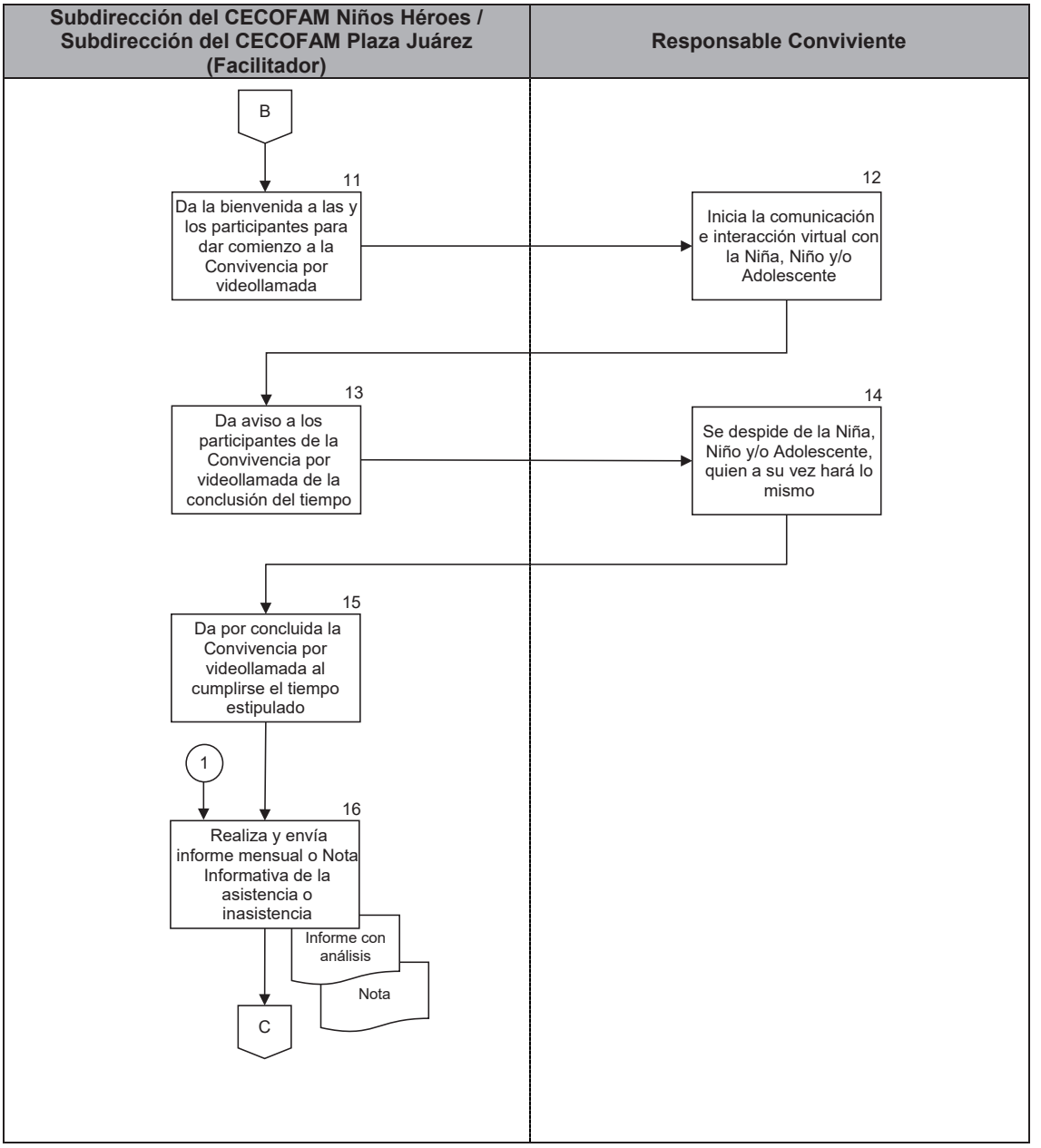

PJCDMX PODER JUDICIAL CIUDAD DE MÉXICO

MANUAL DE PROCEDIMIENTOS

PROCEDIMIENTOS

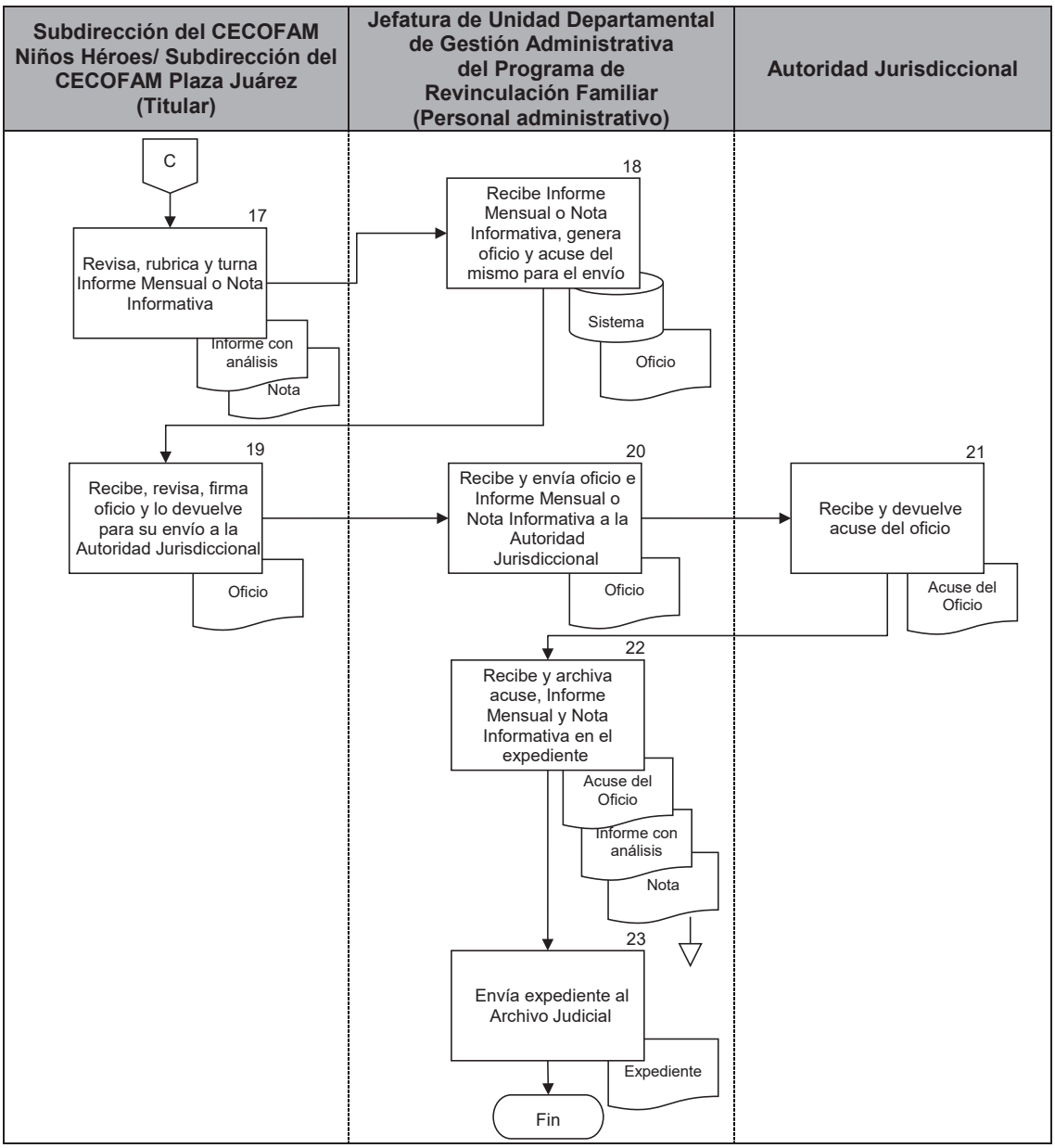

IV. VALIDACIÓN Y AUTORIZACIÓN

PJCDMX PODER JUDICIAL CIUDAD DE MÉXICO

MANUAL DE PROCEDIMIENTOS

VALIDACIÓN

Ciudad de México, a 4 de abril de 2024.

Elaborado por:

Mtra. Mariana Ortiz Castañares

Coordinadora de Intervención Especializada para Apoyo Judicial

Validado por:

Dr. Daniel González Ramírez

Director Ejecutivo de Planeación

Vo. Bo.:

Dr. Sergio Fontes Granados

Oficial Mayor

PJCDMX PODER JUDICIAL CIUDAD DE MÉXICO

MANUAL DE PROCEDIMIENTOS

AUTORIZACIÓN

Autoriza:

El Consejo de la Judicatura de la Ciudad de México

Magdo. Rafael Guerra Álvarez

Presidente

Dr. Andrés Linares Carranza

Consejero

Lic. María Esperanza Hernández Valero

Consejera

Mtra. Susana Bátiz Zavala

Consejera

Dr. Ricardo Amezcua Galán

Consejero

Mtra. Emma Aurora Campos Burgos

Consejera

Dra. Irma Guadalupe García Mendoza

Consejera

MP / Coordinación de Intervención Especializada para Apoyo Judicial / Abril 2024