PODER JUDICIAL CIUDAD DE MÉXICO

BOLETÍN JUDICIAL

DEL PODER JUDICIAL DE LA CIUDAD DE MÉXICO

Jueves 17 de octubre de 2024, Ciudad de México, Tomo CCIII, Núm. 179

"2024, Año de Felipe Carrillo Puerto, Benemérito del Proletariado, Revolucionario y Defensor del Mayab"

ÍNDICE

CONSEJO DE LA JUDICATURA DE LA CIUDAD DE MÉXICO	4
AVISOS	5 - 18
SALAS	19 - 36
JUZGADOS DE LO CIVIL	37 - 297
JUZGADOS DE LO FAMILIAR	298 - 433
JUZGADOS DE LO CIVIL DE PROCESO ORAL	434 - 494
JUZGADOS DE PROCESO ORAL FAMILIAR	495 - 512
JUZGADOS DE TUTELA DE DERECHOS HUMANOS	513
TRIBUNALES EN MATERIA LABORAL	514 - 528
EDICTOS	529 - 578

CONSEJO DE LA JUDICATURA DE LA CIUDAD DE MÉXICO

AUTOS DICTADOS POR LA COMISIÓN DE DISCIPLINA JUDICIAL, ANTE LA FE DE LA SECRETARÍA TÉCNICA DE LA COMISIÓN DE DISCIPLINA JUDICIAL DEL CONSEJO DE LA JUDICATURA DE LA CIUDAD DE MÉXICO

17 DE OCTUBRE DEL 2024

ACUERDOS:

AD 33/2024 ANGÉLICA BARRERA NÚÑEZ 1 ACUERDO
AD 47/2024 1 ACUERDO
AD 479/2024 MARÍA OLAYO CRUZ 1 ACUERDO
AD 751/2024 DENUNCIA ANÓNIMA 1 ACUERDO
AD 761/2024 DENUNCIA ANÓNIMA 1 ACUERDO
AD 877/2023 CAROLINA GARCÍA CRUZ 1 ACUERDO
AD 903/2024 BRUNO GASTELUM GLENDER 1 ACUERDO
Q 679/2024 ROSARIO MARTÍNEZ RAMÍREZ 1 ACUERDO
Q 681/2024 ANABEL CARRILLO RAMÍREZ 1 ACUERDO
Q 835/2024 ROSARIO VÁZQUEZ VILLEGAS 1 ACUERDO
Q 851/2024 HAYDEE MARICELA MERCADO ARVIZU 1 ACUERDO

AUDIENCIA:

Q 569/2024 WEI CHIH KANG 1 ACUERDO

ACUERDOS:

AD 128/2024 Y SU ACUMULADO A.D.-168/2024 1 ACUERDO
AD 234/2024 VÍCTOR HUGO MARTÍNEZ RODRÍGUEZ 1 ACUERDO
AD 388/2024 1 ACUERDO
AD 448/2022 Y SU ACUMULADO A.D.-458/2022 DAVID ALANÍS MONDRAGÓN 1 ACUERDO NO EXISTENTE DE FECHA 15/10/2024
AD 448/2022 Y SU ACUMULADO A.D.-458/2022 DAVID ALANÍS MONDRAGÓN 2 ACUERDOS
AD 452/2024 3 ACUERDOS
AD 586/2024 FRANCISCO JESÚS ANDRÉS SORIANO ALVARADO 1 ACUERDO
AD 598/2024 2 ACUERDOS
AD 634/2024 1 ACUERDO
AD 638/2024 2 ACUERDOS
AD 654/2023 HESSLER MISAEL TOBILLA 1 ACUERDO
AD 658/2024 1 ACUERDO
AD 678/2022 RAFAEL CAMPOS MARTÍNEZ 1 ACUERDO
AD 684/2024 MARÍA DE JESUS GONZÁLEZ RAMÍREZ 2 ACUERDOS
AD 752/2024 1 ACUERDO
AD 754/2024 2 ACUERDOS
AD 806/2024 1 ACUERDO
AD 814/2024 1 ACUERDO
AD 840/2024 ALEJANDRO FERNANDO BAÑOZ SALINAS 1 ACUERDO
AD 870/2024 BEATRIZ ELENA VERA BADILLO 1 ACUERDO
AD 922/2024 1 ACUERDO
Q 374/2024 SALVADOR MARTÍNEZ MORALES 1 ACUERDO
Q 660/2024 MARIO SEBASTIÁN LÓPEZ ROMERO 1 ACUERDO
Q 800/2024 EVELYN ITZEL ROSAS VEGA 1 ACUERDO
Q 832/2024 J GUADALUPE PÉREZ SÁNCHEZ 1 ACUERDO
Q 848/2024 SONIA VARGAS GUZMÁN 1 ACUERDO
Q 860/2024 ARMANDO ZAVALA GONZÁLEZ 1 ACUERDO MAL PUBLICADO DE FECHA 16/10/2024
Q 860/2024 ARMANDO ZAVALA GONZÁLEZ 1 ACUERDO

DESECHATORIO:

Q 860/2024 ARMANDO ZAVALA GONZÁLEZ 1 ACUERDO

PREVENCIÓN:

Q 864/2024 GERARDO CORTES CASTRO 1 ACUERDO

RESOLUCIÓN DE RECURSO DE INCONFORMIDAD:

AD 448/2022 DAVID ALANÍS MONDRAGÓN 1 ACUERDO

Ciudad de México, diecisiete de octubre del dos mil veinticuatro.-LA ENCARGADA DEL DESPACHO DE LA SECRETARÍA TÉCNICA DE LA COMISIÓN DE DISCIPLINA JUDICIAL, CONFORME AL ACUERDO V/22/2024, DE FECHA UNO DE ABRIL DEL AÑO EN CURSO, EMITIDO POR EL CONSEJO DE LA JUDICATURA DE LA CIUDAD DE MÉXICO.-LIC. MÓNICA SOCORRO GIL REYES.

"2024, Año de Felipe Carrillo Puerto, Benemérito del Proletariado, Revolucionario y Defensor del Mayab"

PJCDMX PODER JUDICIAL CIUDAD DE MÉXICO | CONSEJO DE LA JUDICATURA

AVISO

A LAS PERSONAS SERVIDORAS PÚBLICAS DEL PODER JUDICIAL DE LA CIUDAD DE MÉXICO, ASÍ COMO A LAS PERSONAS JUSTICIABLES Y ABOGADAS POSTULANTES Y PÚBLICO EN GENERAL

De conformidad con lo que establece el párrafo segundo del artículo 217, de la *Ley Orgánica del Poder Judicial de la Ciudad de México*, se hace de su conocimiento, por la necesidad de suspender los términos y/o plazos procesales por el día dieciséis de octubre del año en curso, única y exclusivamente, a los inmuebles que fueron afectados con motivo de los bloqueos de personas que impidieron el acceso a los diversos inmuebles del Poder Judicial de esta Ciudad, reanudándose las actividades y servicio a partir de las quince horas del día de la fecha; de conformidad con lo establecido en los artículos 218, fracción I, de la Ley Orgánica citada, y 10, fracción I, del *Reglamento Interior del Consejo de la Judicatura de la Ciudad de México*, mediante **Acuerdo V-82/2024**, de fecha dieciséis de octubre del año dos mil veinticuatro, las y los integrantes del Consejo de la Judicatura de la Ciudad de México, determinó autorizar que, por cuanto hace al día **dieciséis de octubre de dos mil veinticuatro**, se suspendan los términos y plazos procesales en todos los procedimientos que se llevan, única y exclusivamente, en los órganos jurisdiccionales que albergan los inmuebles de esta Casa de Justicia, ubicados en la Torre Norte y la Torre Sur de Avenida Niños Héroes número 132; Avenida Niños Héroes números 150 y 119, en este último además de las Salas Penales y los Juzgados Primero y Segundo en materia de Tutela y Derechos Humanos, la Unidad de Gestión Judicial para Tribunal de Alzada; y Doctor Claudio Bernard número 60, todos de la colonia Doctores, alcaldía Cuauhtémoc; Avenida Juárez número 8, colonia Centro, alcaldía Cuauhtémoc, incluyendo a la Unidad de Gestión Administrativa en materia Familiar y a la Oficialía de Partes Común Civil, Cuantía Menor, Oralidad, Familiar y Sección Salas del H. Tribunal, situadas en dicha sede; Avenida Patriotismo número 230, colonia San Pedro de los Pinos, alcaldía Benito Juárez, incluyendo a la Oficialía de Partes Común Civil, Cuantía Menor, Oralidad, Familiar y Sección Salas que se encuentra en esa sede; así como, por cuanto hace a los cinco Centros de Desarrollo Infantil de este Poder Judicial y a las áreas que integran a la Coordinación de Intervención Especializada para Apoyo Judicial del H. Tribunal, que no hayan podido realizar sus labores, ante la imposibilidad de los usuarios y del personal de acceder a los inmuebles de esta H. Institución, con motivo de los bloqueos de personas que impidieron el acceso a los mismos; en el entendido que, las actividades y servicio que se realizan en los órganos jurisdiccionales y áreas referidas con antelación, se reanudarán de manera habitual, a partir de las quince horas del día de la fecha.

En el entendido que, las audiencias, actuaciones y diligencias que sí se hayan podido llevar a cabo en los órganos jurisdiccionales de esta Casa de Justicia, ubicados en los inmuebles antes citados, y fuera de dichos órganos, serán válidas y quedarán subsistentes.

Asimismo, se precisa que, las actuaciones que estaban programadas para el día de la fecha en los referidos órganos jurisdiccionales, que no se hayan podido llevar a cabo, deberán ser reprogramadas por las y los titulares, a la mayor brevedad que sea posible, conforme a la agenda que se lleve para tal efecto.

Atento a lo anterior, en aras de velar en todo momento por el principio de acceso a la justicia, y pugnando por una debida administración e impartición de justicia, por lo que hace al día dieciséis de octubre del año en curso, se deberán seguir los siguientes criterios:

1) Las y los titulares de los Juzgados Décimo Octavo Familiar y Sexagésimo Octavo Civil, ambos de Proceso Escrito, durante el día dieciséis de octubre del año en curso, bajo sus más estrictas responsabilidades y con el personal que consideren necesario, continuarán dando atención en sus sedes jurisdiccionales; y los Juzgados Segundo, Tercero y Séptimo, todos Familiares de Proceso Oral, a través de las *Oficinas de Enlace del Poder Judicial de la Ciudad de México*, instaladas en los Centros de Justicia para las Mujeres de las Alcaldías Tlalpan, Azcapotzalco e Iztapalapa, respectivamente, desde sede jurisdiccional, única y exclusivamente respecto a las solicitudes de medidas u órdenes de protección para mujeres víctimas de violencia, en términos de las disposiciones contenidas en la *Ley General de Acceso de las Mujeres a una Vida Libre de Violencia* y la *Ley de Acceso de las Mujeres a una Vida Libre de Violencia de la Ciudad de México*, y conforme a los lineamientos y/o parámetros autorizados mediante acuerdos plenarios 29-36/2020 y 33-40/2023, emitidos en sesiones de fechas trece de octubre de dos mil veinte y doce de diciembre de dos mil veintitrés; salvo que, por causas de fuerza mayor, se tenga imposibilidad material para tal fin.

2) Los órganos jurisdiccionales Primero y Segundo en materia de Tutela y Derechos Humanos; Décimo Cuarto, Décimo Quinto, Décimo Sexto, Vigésimo Sexto, Vigésimo Noveno y Trigésimo Octavo en materia Civil de Proceso Oral y de Tutela de Derechos Humanos de la Ciudad de México; así como, Segundo y Séptimo en materia Familiar de Proceso Oral y de Tutela de Derechos Humanos de la Ciudad de México, deberán cubrir guardia el dieciséis de octubre del presente año, debiendo tomar las acciones necesarias, a efecto de que no se vea interrumpida la debida administración de justicia, y, por ende, se continúe prestando el servicio, salvo que, por causas de fuerza mayor, se tenga imposibilidad material para tal fin.

3) En lo tocante a las Unidades de Gestión Judicial para Tribunal de Alzada y Administrativa en materia Familiar, dependientes de la Dirección General de Gestión Judicial del H. Tribunal, se deberán establecer guardias para el día de la fecha, debiendo tomar las acciones necesarias, a efecto de que no se vea interrumpida la debida administración de justicia, y, por ende, se continúe prestando el servicio, salvo que, por causas de fuerza mayor, se tenga imposibilidad material para tal fin.

   En consecuencia, se instruyó al Director General de Gestión Judicial del propio Tribunal, para que, en el ámbito de su competencia, tome las acciones necesarias a fin de dar cumplimiento a las guardias señaladas.

4) Por lo que hace al Centro de Convivencia Familiar Supervisada del H. Tribunal (CECOFAM), se autoriza la suspensión de las convivencias de forma física materno o paterno-filial, incluyendo aquellas que estaban programadas a través de la modalidad en video llamada, por causa de fuerza mayor, dada la imposibilidad material; de igual forma para las citas y/o trámites que no pudieron realizarse en las áreas de Trabajo Social y de Psicología dependientes de la Coordinación de Intervención Especializada para Apoyo Judicial del H. Tribunal; precisando que, a partir de las quince horas del día de la fecha, las citadas áreas, operarán de forma regular.

En ese sentido, en relación con los Centros de Desarrollo Infantil de esta H. Institución, se autoriza a las y los titulares de los órganos jurisdiccionales que albergan los inmuebles de esta Casa de Justicia, referidos en el presente acuerdo plenario, y de las Direcciones que integran la Coordinación de Intervención Especializada para Apoyo Judicial del propio Tribunal, a los que se encuentran adscritos el padre o la madre de las niñas y los niños inscritos en alguno de los cinco CENDIS, para que les sea justificado el dieciséis de octubre del año en curso; en el entendido que, en aquellos casos donde tanto la madre y el padre sean servidores públicos de esta Casa de Justicia, únicamente uno de ellos estará autorizado para tal fin, lo que se deberá hacer del conocimiento a través de la Coordinadora de los citados Centros de Desarrollo Infantil.

Sin más por el momento, aprovecho la ocasión para enviar un cordial saludo, reiterando la seguridad de mi atenta y distinguida consideración.

ATENTAMENTE
Ciudad de México, a 16 de octubre de 2024

LIC. A. BERENICE CRUZ GONZÁLEZ
SECRETARIA GENERAL DEL CONSEJO DE LA JUDICATURA DE LA CIUDAD DE MÉXICO

SECRETARÍA GENERAL

CENTROS DE ACOPIO PARA LOS AFECTADOS POR EL HURACÁN JOHN EN GUERRERO

El Poder Judicial de la Ciudad de México te convoca a apoyar a la población del Estado de Guerrero derivado del impacto devastador del huracán John en este Estado. Ante esta situación se han establecido diversos Centros de Acopio en los inmuebles de esta H. Institución para recopilar y distribuir ayuda humanitaria a las familias y comunidades afectadas donando los insumos siguientes:

PJCDMX
PODER JUDICIAL
CIUDAD DE MÉXICO

INSUMOS NECESARIOS

- Enlatados y Tetrapack.
- Atún.
- Café Soluble.
- Mayonesa.
- Agua embotellada.
- Azúcar.
- Sal.
- Sopas instantáneas.
- Galletas.
- Frijoles instantáneos.
- Arroz.
- Pan.
- Leche.
- Cereales.
- Aceite.
- Leche en Polvo.
- Jugos.
- Peines/Cepillos.
- Gel antibacterial.
- Sueros orales.
- Alimento para mascotas (croquetas y sobres).
- Papillas para bebé.
- Rastrillos.
- Desodorantes.
- Jabón de tocador.
- Pañales para adulto.
- Pañales para bebé.
- Toallas húmedas.
- Papel higiénico.
- Pasta dental.
- Cepillos dentales.
- Shampoo.
- Toallas sanitarias.
- Detergente.
- Cloro.
- Escobas.
- Jaladores.
- Trapeadores.
- Cubetas.
- Franelas.
- Jergas.
- Limpiador para piso.
- Guantes de plástico.
- Ropa y calzado (en buen estado).
- Toallas de baño.
- Lámparas.
- Baterías.
- Botiquín de Primeros Auxilios.
- Biberones.

ÁREAS DE ACOPIO

INMUEBLE	UBICACIÓN	ÁREA
Patriotismo No. 230.	Av. Patriotismo No. 230, Col. San Pedro de los Pinos, Alcaldía Benito Juárez, C.P. 03800.	Planta Baja, Área de Anexo.
Ciudad Judicial.	Av. Niños Héroes No. 150, Col. Doctores, Alcaldía Cuauhtémoc, C.P. 06720.	Planta Baja, Av. Niños Héroes 150 esquina Dr. Velasco.
Clementina Gil de Léster (Juárez No. 08)	Av. Juárez No. 8, Col. Centro, Alcaldía Cuauhtémoc, C.P. 06010.	Andador Independencia.
Lerma.	Lerma No. 62, Col. Cuauhtémoc, Alcaldía Cuauhtémoc, C.P. 06500.	Piso 08, Área de terraza.
Sullivan.	James E. Sullivan No. 133, Col. San Rafael, Alcaldía Cuauhtémoc, C.P. 06470.	Piso 10, Área de intendencia.
Fray Servando "Tribunales Laborales".	Fray Servando No. 32, Col. Centro, Alcaldía Cuauhtémoc, C.P. 06080.	Planta Baja, Área posterior sobre Calle Tizapan.
Reclusorio Norte.	Jaime Nunó No. 205, Col. Cuautepec Barrio Bajo, Alcaldía Gustavo A. Madero, C.P. 07000.	Explanada del Edificio Antiguo.
Reclusorio Sur.	Javier Piña Y Palacios esquina Martínez de Castro S/N, Col. San Mateo Xalpa, Alcaldía Xochimilco, C.P. 16800.	Edificio de Oralidad, Piso 01, Área de Jueces.
Reclusorio Oriente.	Reforma No. 50, Col. San Lorenzo Tezonco, Alcaldía Iztapalapa, C.P. 09800.	Edificio Antiguo Cuerpo A, Sótano antiguo, Área de comedor.
Reclusorio Santa Martha.	Ermita Iztapalapa No. 4037, Col. Santa Martha Acatitla, Alcaldía Iztapalapa, C.P. 09560.	Sala de Usos Múltiples, Edificio Antiguo, Piso 01.

ESTAREMOS RECIBIENDO SUS DONATIVOS DEL LUNES 07 AL VIERNES 18 DE OCTUBRE EN UN HORARIO DE ACOPIO DE 9:00 A 15:00 HRS.

PJCDMX PODER JUDICIAL CIUDAD DE MÉXICO | COMITÉ DE GÉNERO Comité para Incluir la Perspectiva de Género del Poder Judicial de la Ciudad de México | DERECHOS HUMANOS TSJCDMX

19 oct | DÍA MUNDIAL DE LUCHA contra el CÁNCER DE MAMA

PJCDMX PODER JUDICIAL CIUDAD DE MÉXICO | COMITÉ DE GÉNERO | DERECHOS HUMANOS TSJCDMX

19 oct | DÍA MUNDIAL DE LUCHA contra el CÁNCER DE MAMA

¿Cuántas mujeres mueren al año por cáncer de mama?

Es el tipo de cáncer más común, y la **principal causa de mortalidad en las mujeres, con:**

7,821
muertes por año

La Mamografía:

Es un método de **detección temprana.** Se recomienda a las mujeres realizarce la mamografía cada:

2 años

a partir de los 40 años en adelante

Autoexploración:

Esta técnica, **aumenta la posibilidad de detectar a tiempo algún signo de enfermedad en las mamas,** se debe realizar una vez al mes; se recomienda que sea a partir de los 20 años de edad.

Observar:

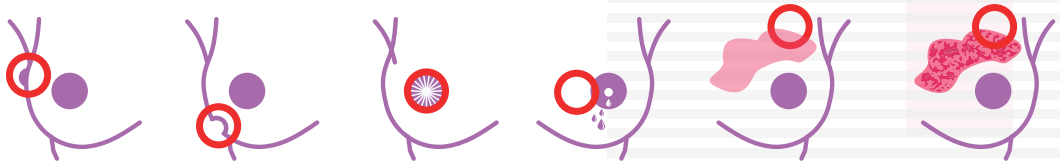

PJCDMX PODER JUDICIAL CIUDAD DE MÉXICO | COMITÉ DE GÉNERO | DERECHOS HUMANOS TSJCDMX

19 oct | DÍA MUNDIAL DE LUCHA contra el CÁNCER DE MAMA

¿Qué es el cáncer de mama?

Es una enfermedad en la cual **el proceso de renovación de las células de nuestro cuerpo, se corrompe y se altera,** reproduciéndose sin control de forma defectuosa, formando masas o "tumores" en los órganos del cuerpo.

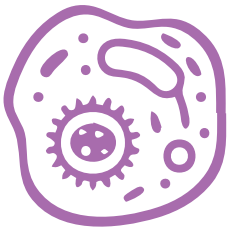

El cuerpo pasa un proceso de
Renovación de células

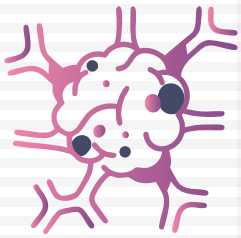

Se reproducen de manera
Defectuosa

Formando masas
"Tumores"
en las mamas

PJCDMX PODER JUDICIAL CIUDAD DE MÉXICO

ESTUDIOS JUDICIALES TSJCDMX

El Poder Judicial de la Ciudad de México, a través
del Instituto de Estudios Judiciales,

C O N V O C A

al evento académico de formación y profesionalización continua

Ética judicial

que se ofrece como parte del sistema de créditos del Programa Académico del Instituto de Estudios Judiciales en el eje central que favorece las competencias del personal jurisdiccional en todas las materias.

MÓDULO CENTRAL

POBLACIÓN DESTINATARIA
Personas servidoras públicas del Poder Judicial de la Ciudad de México

DOCENTE
Licenciado David García Rodríguez
Contralor General del Poder Judicial de la Ciudad de México

MODALIDAD
Hibrida
En línea: Aula virtual Cisco Webex
Presencial: Instituto de Estudios Judiciales, Av. Niños Héroes 150, piso 5, aula 3

Objetivo
Reconocer y aplicar los valores éticos que exige el desempeño de la actividad jurisdiccional, y que identifican la conducta de la y el servidor judicial, así como los imperativos deontológicos que tutelan los ordenamientos que rigen el ámbito de la administración de justicia.

CRÉDITOS GENERADOS
3

DURACIÓN
6 horas

FECHAS
22, 25 y 28 de octubre de 2024

PERÍODO DE PREINSCRIPCIÓN
15, 16, 17, 18 y 21 de octubre de 2024

CUPO LIMITADO PARA MODALIDAD PRESENCIAL
42

HORARIO
09:30 a 11:30 horas

La inscripción se formalizará con la asistencia puntual a la primera clase

REQUISITOS

- Registrarse en la página web https://www.iejcdmx.gob.mx/iej-inscripciones/
- Ser integrante del Poder Judicial de la Ciudad de México
- Digitalizar en la pagina web:
  - Copia del último talón de pago

La acreditación de este curso contribuye a la obtención de los créditos académicos requeridos en los Trayectos Formativos de Preparación a los Cargos Judiciales.

El porcentaje de asistencia a cumplir en este evento es del 100%, art. 34 del Reglamento Académico de IEJ del TSJCDMX y se aplicará lo establecido en el art. 41 del Reglamento Académico del IEJ del TSJCDMX.

Informes 5591564997 • Exts. 112727 y 112737

Para más información: iejcdmx.gob.mx/oferta_academica/

El Poder Judicial de la Ciudad de México, a través del Instituto de Estudios Judiciales,

CONVOCA

al evento académico de formación y profesionalización continua

Gestación por sustitución y derechos humanos

que se ofrece como parte del sistema de créditos del Programa Académico del Instituto de Estudios Judiciales en el eje complementario que favorece las competencias del personal jurisdiccional en todas las materias.

MÓDULO COMPLEMENTARIO

POBLACIÓN DESTINATARIA
Personas servidoras públicas del Poder Judicial de la Ciudad de México

DOCENTES
Jueza María Luisa Vázquez Cerón
Juzgado Vigésimo Séptimo de lo Familiar del
Tribunal Superior de Justicia de la Ciudad de México

MODALIDAD
Híbrido
En línea. Aula virtual Webex
Presencial. Instituto de Estudios Judiciales, Av. Niños Héroes 150, piso 5, aula 8

Objetivo

Analizar el fenómeno de la gestación por sustitución desde una perspectiva de derecho internacional humanitario e identificar estándares que permitan abordar el fenómeno de manera adecuada en un procedimiento jurisdiccional.

CRÉDITOS GENERADOS
3

DURACIÓN
6 horas

FECHAS
23 y 28 de octubre de 2024

PERÍODO DE PREINSCRIPCIÓN
11, 14, 15, 16, 17, 18, 21 y 22 de octubre de 2024

CUPO LIMITADO PARA LA MODALIDAD PRESENCIAL
15

HORARIO
16:00 a 19:00 horas

La inscripción se formalizará con la asistencia puntual a la primera clase

REQUISITOS

- Registrarse en la página web https://www.iejcdmx.gob.mx/iej-inscripciones/
- Ser integrante del Poder Judicial de la Ciudad de México con licenciatura en derecho o con 75% de créditos cubiertos de la licenciatura en derecho
- Digitalizar en la pagina web:
  - Copia del título o cédula profesional, carta de pasante o constancia de estudios con un mínimo del 75% de créditos cubiertos de la licenciatura en derecho, o bien carta donde bajo protesta de decir verdad manieste que ha cumplido con al menos ese 75% de créditos
  - Copia del último talón de pago

La acreditación de este curso contribuye a la obtención de los créditos académicos requeridos en los Trayectos Formativos de Preparación a los Cargos Judiciales.

El porcentaje de asistencia a cumplir en este evento es del 100 %, art. 34 del Reglamento Académico del IEJ del TSJCDMX y se aplicará lo establecido en el art. 41 del Reglamento Académico del IEJ del TSJCDMX.

Informes 5591564997 • Exts. 112727 y 112737

Para más información: iejcdmx.gob.mx/oferta_academica/

PJCDMX PODER JUDICIAL CIUDAD DE MÉXICO

ESTUDIOS JUDICIALES TSJCDMX

El Poder Judicial de la Ciudad de México, a través del Instituto de Estudios Judiciales,

C O N V O C A

al evento académico de formación y profesionalización continua

El delito de la trata de personas en México

que se ofrece como parte del sistema de créditos del Programa Académico del Instituto de Estudios Judiciales en el eje disciplinar que favorece las competencias del personal jurisdiccional en materia penal.

MÓDULO DISCIPLINAR

POBLACIÓN DESTINATARIA
Personas servidoras públicas del Poder Judicial de la Ciudad de México

DOCENTE
Mtra. María Antonia Chávez Gutiérrez
Presidenta de la Academia Jalisciense de Ciencias y Miembra del Consejo Consultivo del ObservaLAtrata

MODALIDAD
En línea
Aula virtual Cisco Webex

Objetivo

Conocer el concepto y manifestaciones del delito de la trata de personas, así como el contexto del fenómeno de la trata en México.

CRÉDITOS GENERADOS
3

DURACIÓN
6 horas

FECHAS
23 y 24 de octubre de 2024

PERÍODO DE PREINSCRIPCIÓN
17, 18, 21 y 22 de octubre de 2024

CUPO LIMITADO
100

HORARIO
16:00 a 19:00 horas

La inscripción se formalizará con la asistencia puntual a la primera clase

REQUISITOS

- **Registrarse en la página web https://www.iejcdmx.gob.mx/iej-inscripciones/**
- **Ser integrante del Poder Judicial de la Ciudad de México**
- **Digitalizar en la pagina web:**
  - **Copia del último talón de pago**

La acreditación de este curso contribuye a la obtención de los créditos académicos requeridos en los Trayectos Formativos de Preparación a los Cargos Judiciales.

El porcentaje de asistencia a cumplir en este evento es del 100 %, art. 34 del Reglamento Académico de IEJ del TSJCDMX y se aplicará lo establecido en el art. 41 del Reglamento Académico del IEJ del TSJCDMX.

Informes 5591564997 • Exts. 112727 y 112737

Para más información: iejcdmx.gob.mx/oferta_academica/

PJCDMX PODER JUDICIAL CIUDAD DE MÉXICO

ESTUDIOS JUDICIALES TSJCDMX

El Poder Judicial de la Ciudad de México, a través del Instituto de Estudios Judiciales,

CONVOCA

a las personas servidoras públicas del Poder Judicial de la Ciudad de México a registrarse en el

Trayecto de preparación al rango de Secretaria o Secretario Judicial de Juzgado o Sala (Secretaria y Secretario Proyectista de Sala Familiar)

que se ofrece bajo el Programa Académico del Instituto de Estudios Judiciales

Evento				
Funciones del rango Secretaria o Secretario Judicial (Secretaria y Secretario Proyectista de Sala Familiar)	21 horas (11 sesiones)	10.5	Martes y jueves 7:00 a 9:00 hrs. a excepción del martes 26 de noviembre de 7:00 a 8:00 hrs.	22, 24, 29 y 31 de octubre, 5, 7, 12, 14, 19, 21 y 26 de noviembre de 2024

Adicionalmente, para acreditar el trayecto es indispensable acreditar:

9 horas (4.5 créditos) de	6 horas (3 créditos) de	3 horas (1.5 créditos) de
CURSOS CENTRALES	CURSOS DISCIPLINARES	CURSOS COMPLEMENTARIOS

CONSULTA NUESTRA OFERTA ACADÉMICA EN

https://www.iejcdmx.gob.mx/tipo-curso/

Requisitos de inscripción:

- Registrarse en la página web https://www.iejcdmx.gob.mx/iej-inscripciones/
- Ser integrante del Poder Judicial de la Ciudad de México con licenciatura en derecho
- Digitalizar en la pagina web:
  - Copia del título de la licenciatura en Derecho o cédula profesional
  - Copia del último talón de pago

La inscripción se formalizará con la asistencia puntual a la primera clase

PREINSCRIPCIONES 15, 16, 17 Y 18 DE OCTUBRE DE 2024

MODALIDAD DEL TRAYECTO FORMATIVO:

Presencial

Instituto de Estudios Judiciales, Niños Héroes 150, piso 5, aula 4

Este curso es únicamente formativo. El ingreso a la carrera judicial es de conformidad con el art. 35 apartado E numeral 11 de la Constitución Política de la Ciudad de México.

El porcentaje de asistencia a cumplir en este evento es de conformidad con el art. 34 del Reglamento Académico del IEJ del TSJCDMX y se aplicará lo establecido en el art. 41 del Reglamento Académico del IEJ del TSJCDMX.

Informes 5591564997 • Ext 112727 y 112737
Para más información: iejcdmx.gob.mx/oferta_academica/

El Poder Judicial de la Ciudad de México, a través del Instituto de Estudios Judiciales,

CONVOCA

a las personas servidoras públicas del Poder Judicial de la Ciudad de México a registrarse en el

Trayecto de preparación al rango de Secretaria o Secretario Judicial Auxiliar de Juzgado o Sala (Secretaria y Secretario Auxiliar de Acuerdos de Sala Familiar)

que se ofrece bajo el Programa Académico del Instituto de Estudios Judiciales

Evento				
Funciones del rango Secretaria o Secretario Judicial Auxiliar de Juzgado o de Sala (Secretaria y Secretario Auxiliar de Acuerdos de Sala Familiar)	18 horas (9 sesiones)	9	Lunes y miércoles de 16:00 a 18:00 hrs.	23, 28 y 30 de octubre, 4, 6, 11, 13, 20 y 25 de noviembre de 2024

Adicionalmente, para acreditar el trayecto es indispensable acreditar:

9 horas (4.5 créditos) de	6 horas (3 créditos) de	3 horas (1.5 créditos) de
CURSOS CENTRALES	CURSOS DISCIPLINARES	CURSOS COMPLEMENTARIOS

CONSULTA NUESTRA OFERTA ACADÉMICA EN

https://www.iejcdmx.gob.mx/tipo-curso/

Requisitos de inscripción:

- Registrarse en la página web https://www.iejcdmx.gob.mx/iej-inscripciones/
- Ser integrante del Poder Judicial de la Ciudad de México con licenciatura en derecho
- Digitalizar en la pagina web:
  - Copia del título de la licenciatura en Derecho o cédula profesional
  - Copia del último talón de pago

La inscripción se formalizará con la asistencia puntual a la primera clase

PREINSCRIPCIONES 15, 16, 17 Y 18 DE OCTUBRE DE 2024

MODALIDAD DEL TRAYECTO FORMATIVO:

Presencial

Instituto de Estudios Judiciales, Niños Héroes 150, piso 5, aula 11

Este curso es únicamente formativo. El ingreso a la carrera judicial es de conformidad con el art. 35 apartado E numeral 11 de la Constitución Política de la Ciudad de México.

El porcentaje de asistencia a cumplir en este evento es de conformidad con el art. 34 del Reglamento Académico del IEJ del TSJCDMX y se aplicará lo establecido en el art. 41 del Reglamento Académico del IEJ del TSJCDMX.

Informes 5591564997 • Ext 112727 y 112737
Para más información: iejcdmx.gob.mx/oferta_academica/

PJCDMX PODER JUDICIAL CIUDAD DE MÉXICO

ESTUDIOS JUDICIALES TSJCDMX

El Poder Judicial de la Ciudad de México, a través del Instituto de Estudios Judiciales,

CONVOCA

a las personas servidoras públicas del Poder Judicial de la Ciudad de México a registrarse en el

Trayecto de preparación al rango de Secretaria o Secretario Judicial de Juzgado o Sala (Secretaria y Secretario Judicial de Juzgado de Proceso Oral Familiar)

que se ofrece bajo el Programa Académico del Instituto de Estudios Judiciales

Evento				
Funciones del rango Secretaria o Secretario judicial (Secretaria y Secretario Judicial de Juzgado de Proceso Oral Familiar)	21 horas (11 sesiones)	10.5	Martes y jueves de 17:00 a 19:00 hrs a excepción del martes 26 de noviembre de 17:00 a 18:00 hrs	22, 24, 29 y 31 de octubre, 5, 7, 12, 14, 19, 21 y 26 noviembre de 2024

Adicionalmente, para acreditar el trayecto es indispensable acreditar:

9 horas (4.5 créditos) de	6 horas (3 créditos) de	3 horas (1.5 créditos) de
CURSOS CENTRALES	CURSOS DISCIPLINARES	CURSOS COMPLEMENTARIOS

CONSULTA NUESTRA OFERTA ACADÉMICA EN

https://www.iejcdmx.gob.mx/tipo-curso/

Requisitos de inscripción:

- Registrarse en la página web https://www.iejcdmx.gob.mx/iej-inscripciones/
- Ser integrante del Poder Judicial de la Ciudad de México con licenciatura en derecho
- Digitalizar en la pagina web:
  - Copia del título de la licenciatura en Derecho o cédula profesional
  - Copia del último talón de pago

La inscripción se formalizará con la asistencia puntual a la primera clase

PREINSCRIPCIONES 15, 16, 17 Y 18 DE OCTUBRE DE 2024

MODALIDAD DEL TRAYECTO FORMATIVO:

Presencial

Instituto de Estudios Judiciales, Niños Héroes 150, piso 5, aula 12

Este curso es únicamente formativo. El ingreso a la carrera judicial es de conformidad con el art. 35 apartado E numeral 11 de la Constitución Política de la Ciudad de México.

El porcentaje de asistencia a cumplir en este evento es de conformidad con el art. 34 del Reglamento Académico del IEJ del TSJCDMX y se aplicará lo establecido en el art. 41 del Reglamento Académico del IEJ del TSJCDMX.

Informes 5591564997 • Ext 112727 y 112737
Para más información: iejcdmx.gob.mx/oferta_academica/

El Poder Judicial de la Ciudad de México, a través del Instituto de Estudios Judiciales,

CONVOCA

a las personas servidoras públicas del Poder Judicial de la Ciudad de México a registrarse en el

Trayecto de preparación al rango de Secretaria o Secretario Judicial de Juzgado o Sala (Secretaria y Secretario Proyectista de Sala Civil)

que se ofrece bajo el Programa Académico del Instituto de Estudios Judiciales

Evento				
Funciones del rango Secretaria o Secretario Judicial (Secretaria y Secretario Proyectista de Sala Civil)	21 horas (11 sesiones)	10.5	Lunes a viernes de 7:00 a 9:00 hrs a excepción del martes 5 de noviembre de 7:00 a 8:00 hrs	21, 22, 23, 24, 25, 28, 29, 30 y 31 de octubre, 4 y 5 de noviembre de 2024

Adicionalmente, para acreditar el trayecto es indispensable acreditar:

9 horas (4.5 créditos) de	6 horas (3 créditos) de	3 horas (1.5 créditos) de
CURSOS CENTRALES	CURSOS DISCIPLINARES	CURSOS COMPLEMENTARIOS

CONSULTA NUESTRA OFERTA ACADÉMICA EN

https://www.iejcdmx.gob.mx/tipo-curso/

Requisitos de inscripción:

- Registrarse en la página web https://www.iejcdmx.gob.mx/iej-inscripciones/
- Ser integrante del Poder Judicial de la Ciudad de México con licenciatura en derecho
- Digitalizar en la pagina web:
  - Copia del título de la licenciatura en Derecho o cédula profesional
  - Copia del último talón de pago

La inscripción se formalizará con la asistencia puntual a la primera clase

PREINSCRIPCIONES 15, 16, 17 Y 18 DE OCTUBRE DE 2024

MODALIDAD DEL TRAYECTO FORMATIVO:

Presencial

Instituto de Estudios Judiciales, Niños Héroes 150, piso 5, aula 10

Este curso es únicamente formativo. El ingreso a la carrera judicial es de conformidad con el art. 35 apartado E numeral 11 de la Constitución Política de la Ciudad de México.

El porcentaje de asistencia a cumplir en este evento es de conformidad con el art. 34 del Reglamento Académico del IEJ del TSJCDMX y se aplicará lo establecido en el art. 41 del Reglamento Académico del IEJ del TSJCDMX.

Informes 5591564997 • Ext 112727 y 112737
Para más información: iejcdmx.gob.mx/oferta_academica/

SALAS

PRIMERA SALA CIVIL

ACUERDOS DEL 16 DE OCTUBRE DEL 2024

Arenas y Arce Roberto su Sucesión vs. Pozos Jiménez Georgina Ord. Civ. T. 537-2012-013, 1 Acdo.

Autofinanciamiento Total S.A. de C.V. vs. Osnaya Espinoza Marcelo; Espinoza María Elena También Conocida como María Elena Espinosa Esp. Hip. T. 200-2019-002, 1 Acdo.

Banco Santander (México), S.A. Institución de Banca Múltiple Grupo Financiero Santander México vs. Domi. y Estrategia Celular, S.A. de C.V. y María Candelaria Rodríguez Villalba Ejec. Merc. T. 690-2024-001, 1 Acdo.

Banco Ve por Más, S.A. Institución de Banca Múltiple, Grupo Financiero Ve por más vs. Corporativo Feldani, S.A. de C.V., Aída Gantous Tuene (Quien También Acostumbra Usar Los Nombres Aída Gantous de Maua y Ida Gantous Tueni de Madua) y Yanina Said Oudie (Quien Utiliza el Nombre de Yanina Saida Oudie) Ejec. Merc. T. 842-2010-020, 1 Acdo.

Banco Ve por Más, S.A., Institución de Banca Múltiple, Grupo Financiero Ve por más vs. Jorge Alberto Ruíz Villegas y Patricia Díaz Pedraza Ejec. Merc. T. 624-2024-001, 1 Acdo., Ejec. Merc. T. 624-2024-002, 1 Acdo.

Covilla, S.A. de C.V. vs. Drmoda Uniformes S.A. de C.V. Controv. Arrend. T. 689-2024-001, 1 Acdo.

Cruz Vilchis Esperanza su Suc. vs. Jiménez Bulnes Juan Carlos Controv. Arrend. T. 15-2013-001, 1 Acdo., Controv. Arrend. T. 15-2013-002, 1 Acdo., Controv. Arrend. T. 15-2013-003, 1 Acdo.

De Los Cobos María Patricia vs. Vieyra Ávila Carlos Esp. Hip. T. 424-2022-005, 1 Acdo.

Fianzas Dorama S.A. vs. Hilaturas Textiles S.A. de C.V. (Ahora Vivatex S.A. de C.V.) y Raíces Azafran S.A. de C.V. Ord. Merc. T. 8-2021-024, 1 Acdo.

Gómez Hernández Rosa María Patricia vs. Karla de la Cueva Flores Controv. Arrend. T. 229-2024-002, 1 Acdo.

Gómez Mendieta José Horacio vs. Salvador Gómez Monroy, Alejandro Gómez Maldonado, Anuar Taboada Nesser, Eduardo Pérez Paredes, Adriana Torres Reyes, Instituto de Servicios Registrales y Catastrales del Estado de Morelos Ord. Civ. T. 575-2024-001, 1 Acdo., Ord. Civ. T. 575-2024-002, 1 Acdo., Ord. Civ. T. 575-2024-003, 1 Acdo.

Gutiérrez Aguilar Juan Carlos vs. Guadalupe Liliana Huerta Sánchez Ord. Civ. T. 684-2024-001, 1 Acdo.

Hewlett Packard Operations México S de R.L. de C.V. vs. Empacadora Comarca S.A. de Cv, Jonas Lara Lumbreras Ejec. Merc. T. 719-2024-001, 1 Acdo.

Inmobiliaria Escalera Náutica S.A. de C.V. vs. Julio Héctor Sánchez Mendoza Ord. Civ. T. 193-2024-001, 1 Acdo.

Inmobiliaria Salka S.A. de C.V. vs. Héctor Barbosa Tovar Controv. Arrend. T. 722-2024-001, 1 Acdo.

Maldonado Daniel Rosa María su Sucesión vs. Martín Alarcón Ramírez Controv. Arrend. T. 395-2024-001, 1 Acdo.

Mejía María Guadalupe su Sucesión vs. Calixto Cruz Mejía Ord. Civ. T. 92-1998-003, 1 Acdo.

Mondragón Molina Alberto su Sucesión vs. Pascual Alejandro Hernández Fuentes Controv. Arrend. T. 508-2024-001, 1 Acdo.

Rheem de México, S.A. de C.V. vs. Hernández Arenas Erich Israel y Silva Muñoz Sara Ejec. Merc. T. 120-2019-007, 1 Acdo.

Rojas Reséndiz Flavia vs. Operadora de Hospitales Ángeles, S.A. de C.V., Mendoza Reyes José Manuel, Servín Torres Erick, Bonfate Rubio Joana Angélica, Ruíz Quintana Jorge David y Grupo Mexicano de Seguros, S.A. de C.V. Ord. Civ. T. 481-2023-002, 1 Acdo.

Rosas Fernández Edgar Enrique vs. José Víctor Manuel Torres Ibarra y Yolanda Abigail Torres Quiroz Controv. Arrend. T. 433-2023-003, 1 Acdo.

Scotiabank Inverlat S.A. Institución de Banca Múltiple Grupo Financiero Scotiabank Inverlat vs. Santiago Eugenio Jiménez Sánchez Esp. Hip. T. 267-2024-002, 1 Acdo.

Vise S.A. de C.V. vs. Fujita Corporation Ord. Civ. T. 23-2022-003, 1 Acdo.

SENTENCIAS

Hernández Castañeda Felipe y Otro vs. Felipa Luna Torres Ord. Civ. T. 519-1999-015 Sent. no Publ. en su Fecha Ponencia 2 Confirma.

Metrobienes S.A. P. I. de C.V. vs. Gutter S.A. de C.V. Proced. Judicial de Reconoc. y Ejecc. de Laudo Arbitral Civ. T. 147-2021-005 Sent. no Publ. en su Fecha Ponencia 2 Revoca.

Reyes Apastillar Saúl vs. Yesenia Castillo Arámbula Ord. Civ. T. 535-2024-001 Sent. no Publ. en su Fecha Ponencia 2 Revoca.

Sofimex Institución de Garantías S.A. vs. Arlex de México, S.A. de C.V., Inbertina Alpizar Torres Esp. Fian. T. 524-2024-001 Sent. no Publ. en su Fecha Ponencia 2 Confirma.

ACUERDOS DEL 15 DE OCTUBRE DEL 2024

Arenas y Arce Roberto su Sucesión vs. Pozos Jiménez Georgina Ord. Civ. T. 537-2012-013, 1 Acdo.

Autofinanciamiento Total S.A. de C.V. vs. Osnaya Espinoza Marcelo, Espinoza María Elena también conocida como María Elena Espinosa Esp. Hip. T. 200-2019-002, 1 Acdo.

Banco Santander (México), S. A. Institución de Banca Múltiple Grupo Financiero Santander México vs. Dominio y Estrategia Celular, S.A. de C.V. y María Candelaria Rodríguez Villalba Ejec. Merc. T. 690-2024-001, 1 Acdo.

Banco Ve por Más, S. A. Institución de Banca Múltiple, Grupo Financiero Ve por Más vs. Corporativo Feldani, S.A. de C.V., Aída Gantous Tuene (Quien También Acostumbra Usar los Nombres Aída Gantous de Mauá y Ida Gantous Tueni de Madua) y Yanina Saíd Oudie (Quien Utiliza el Nombre de Yanina Saida Oudie) Ejec. Merc. T. 842-2010-020, 1 Acdo.

Banco Ve por Más, S. A., Institución de Banca Múltiple, Grupo Financiero Ve por Más vs. Jorge Alberto Ruíz Villegas y Patricia Díaz Pedraza Ejec. Merc. T. 624-2024-001, 1 Acdo., Ejec. Merc. T. 624-2024-002, 1 Acdo.

Comisariado Ejidal San Lorenzo Tezonco Iztapalapa Ciudad de México vs. Francisco Segoviano Trujillo, Petra Flores Barrón, Silvia Pacheco Ríos, María Guadalupe Leyte Salas, Notario Público Número 237 de la Ciudad de México Ord. Civ. T. 144-2021-008 Cuad. Amp., 3 Acdos.

Covilla, S.A. de C.V. vs. Drmoda Uniformes S.A. de C.V. Controv. Arr. T. 689-2024-001, 1 Acdo.

Cruz Vilchis Esperanza su Suc vs. Jiménez Bulnes Juan Carlos Controv. Arr. T. 15-2013-001, 1 Acdo., Controv. Arr. T. 15-2013-002, 1 Acdo., Controv. Arr. T. 15-2013-003, 1 Acdo.

De los Cobos María Patricia vs. Vieyra Ávila Carlos Esp. Hip. T. 424-2022-005, 1 Acdo.

Fianzas Dorama S. A. vs. Hilaturas Textiles S.A. de C.V. (Ahora Vivatex S.A. de C.V.) y Raíces Azafrán S.A. de C.V. Ord. Merc. T. 8-2021-024, 1 Acdo.

Gómez Hernández Rosa María Patricia vs. Karla de la Cueva Flores Controv. Arr. T. 229-2024-002, 1 Acdo.

Gómez Mendieta José Horacio vs. Salvador Gómez Monroy, Alejandro Gómez Maldonado, Anuar Taboada Nesser, Eduardo Pérez Paredes, Adriana Torres Reyes, Instituto de Servicios Registrales y Catastrales del Estado de Morelos Ord. Civ. T. 575-2024-001, 1 Acdo., Ord. Civ. T. 575-2024-002, 1 Acdo., Ord. Civ. T. 575-2024-003, 1 Acdo.

Gutiérrez Aguilar Juan Carlos vs. Guadalupe Liliana Huerta Sánchez Ord. Civ. T. 684-2024-001, 1 Acdo.

Hernández Ventura María Teresa vs. Desarrolladora de Vivienda de Varde, S.A. de C.V. Ord. Civ. T. 342-2024-001 Cuad. Amp. 1, 1 Acdo.

Hewlett Packard Operations México S. de R. L. de C. V. vs. Empacadora Comarca S. A. de C. V., Jonás Lara Lumbreras Ejec. Merc. T. 719-2024-001, 1 Acdo.

Inmobiliaria Escalera Náutica S.A. de C.V. vs. Julio Héctor Sánchez Mendoza Ord. Civ. T. 193-2024-001, 1 Acdo.

Inmobiliaria Salka S.A. de C.V. vs. Héctor Barbosa Tovar Controv. Arr. T. 722-2024-001, 1 Acdo.

Italsystems Network Solutions, Sociedad Anónima de Capital Variable vs. Servre, Sociedad Anónima de Capital Variable. Ord. Merc. T. 56-2020-008 y 009 Cuad. Amp. 6, 1 Acdo.

Lease For You S.A. de C.V. vs. Clínica Futura S.A. de C.V. y Bonilla Briseño Azahed Ejec. Merc. T. 288-2024-001 Cuad. Amp. 1, 1 Acdo.

SOLO CONSULTA
SOLO CONSULTA
SOLO CONSULTA

Maldonado Daniel Rosa María su Sucesión vs. Martín Alarcón Ramírez Controv. Arr. T. 395-2024-001, 1 Acdo.
Mejía María Guadalupe su Sucesión vs. Calixto Cruz Mejía Ord. Civ. T. 92-1998-003, 1 Acdo.
Mondragón Molina Alberto su Sucesión vs. Pascual Alejandro Hernández Fuentes Controv. Arr. T. 508-2024-001, 1 Acdo.
Óscar Ordóñez Toledo vs. Guillermo su Sucesión Alcaraz Brambila, Ángela su Sucesión Guzmán Martínez Ord. Civ. T. 482-2022-002 Cuad. Amp. 1, 1 Acdo.
Promotora Oh, Sociedad Anónima vs. Hernández Vega Silvia, Rubalcabac Ríos Jesús, Notario 81 del Estado de Oaxaca y Director del Registro Público de la Propiedad y de Comercio de la Ciudad de México Ord. Civ. T. 194-2024-001 Cuad. Amp. 1, 2 Acdos.
Quiroz Escalona Ángel vs. José Luis Vázquez Balderas Controv. Arrend. T. 223-2024-001 Cuad. Amp. 1, 1 Acdo.
Rheem de México, S.A. de C.V. vs. Hernández Arenas Erich Israel y Silva Muñoz Sara Ejec. Merc. T. 120-2019-007, 1 Acdo.
Rojas Reséndiz Flavia vs. Operadora de Hospitales Ángeles, S. A. de C. V., Mendoza Reyes José Manuel, Servín Torres Erick, Bonfate Rubio Joana Angélica, Ruíz Quintana Jorge David y Grupo Mexicano de Seguros, S.A. de C.V. Ord. Civ. T. 481-2023-002, 1 Acdo.
Romero Aranda Carlos vs. Tuberias y Valvulas S.A. de C.V. Ord. Civ. T. 245-2023-002 Cuad. Amp. 3, 1 Acdo.
Rosas Fernández Edgar Enrique vs. José Víctor Manuel Torres Ibarra y Yolanda Abigaíl Torres Quiroz Controv. Arr. T. 433-2023-003, 1 Acdo.
Sánchez Tepoz Luis Guillermo vs. Ramirz Zamora Juan Rafaelcastillo Díaz Davidgarcia Funetes Higinio Manuel Ord. Civ. T. 130-2015-010, 1 Acdo., Ord. Civ. T. 130-2015-011, 1 Acdo., Ord. Civ. T. 130-2015-012, 1 Acdo.
Scotiabank Inverlat S. A. Institución de Banca Múltiple Grupo Financiero Scotiabank Inverlat vs. Santiago Eugenio Jiménez Sánchez Esp. Hip. T. 267-2024-002, 1 Acdo.
Visé S.A. de C.V. vs. Fujita Corporation Ord. Civ. T. 23-2022-003, 1 Acdo

SENTENCIAS

De la Paz Rizo Arturo y Alicia Uribe Rizo vs. Salvador su Sucesión Uribe García Ord. Civ. T. 807-2023-002, Sent. Pon. 1.
Del Castillo Parra Laura Elena vs. María Martha Guillermina de la Parra Vda. del Castillo y Andrea del Castillo de la Parra Ord. Civ. T. 476-2024-001 Sent. no Publ. de su Fecha Pon. 3 Sin Materia., Ord. Civ. T. 476-2024-002 Sent. no Publ. de su Fecha Pon. 3 Confirma., Ord. Civ. T. 476-2024-003 Sent. no Publ. de su Fecha Pon. 3 Revoca., Ord. Civ. T. 476-2024-004 Sent. no Publ. de su Fecha Pon. 3 Confirma.
Grupo Mangolu, S.A. de C.V. vs. Fundación Issste, A.C., Instituto de Seguridad y Servicios Sociales de Los Trabajadores del Estado, Comité de Bienes Inmuebles del Issste Controv. Arrend. T. 164-2023-003, Sent. Pon. 1.
Juárez Rosales Alfredo vs. Wendy Islas Castro Ord. Civ. T. 276-2023-007 Sent. Pon. 3 Confirma., Ord. Civ. T. 276-2023-008 Sent. Pon. 3 Confirma., Ord. Civ. T. 276-2023-009 Sent. Pon. 3 Modifica.
López Villanueva Vianka Olivia vs. Estela su Sucesión Quintana Infante Ord. Civ. T. 447-2024-001, Sent. Pon. 1., Ord. Civ. T. 447-2024-002, Sent. Pon. 1., Ord. Civ. T. 447-2024-003, Sent. Pon. 1., Ord. Civ. T. 447-2024-004, Sent. Pon. 1.

LA SECRETARIA DE ACUERDOS
LIC. LILIANA RUÍZ QUINTANA

SEGUNDA SALA CIVIL

ACUERDOS DEL 16 DE OCTUBRE DEL 2024

Abascal Carranza José María vs. Proyerco, S.A. de C.V. Controv. Arrend. T. 415-2022-015, 1 Acdo.
Arrendadora y Factor Banorte, S.A. de C.V., Sofom, E. R. Grupo Financiero Banorte vs. Hemsa, S.A. de C.V. y Ricardo Marcos Padilla Oral Merc. T. 385-2023-001, 1 Acdo.
Banco Covalto, S.A., Institución de Banca Múltiple vs. Frutas y Vegetales de Zamora, S.A. de C.V. y Pablo Gutiérrez Galván Prov. Prec. Merc. T. 626-2024-001, 1 Acdo.
BBVA Bancomer, S.A., Institución de Banca Múltiple, Grupo Financiero BBVA Bancomer hoy su Cesionario Alexander Adolfo Navarro González vs. José Antonio Moreno Sanz y Laura Benítez Romo de Moreno Esp. Hip. T. 1699-2011-005, 1 Acdo.
Beltrán Trejo Brunilde vs. Jocelyn Damaris Herrera Delgadillo y Alicia Laura Delgadillo Saavedra Controv. Arrend. T. 738-2019-001, 1 Acdo.
Benavides Zepeda Rodolfo Gustavo vs. Inmobiliaria Material, S.A. de C.V. Ord. Civ. T. 447-2024-001, 1 Acdo.
Carpio Martínez Samuel Baldomero vs. Gastronómica Frosinone, S.A. de C.V. ; Jorge Antonio Gaudry Quadrini, Rita Quadrini Medina y Guillermina Medina y Ocharan También Conocida como Guillermina Medina Ocharan O. Guillermina Medina Vda. de Quadrini Ejec. Merc. T. 321-2018-007, 1 Acdo.
De Las Rivas Flores María Teresa vs. Víctor Manuel Juárez González Ord. Civ. T. 625-2024-001, 1 Acdo.
Díaz Domínguez Consepción vs. Grupo Mexicano de Seguros, S.A. de C.V. Ord. Civ. T. 590-2024-001, 2 Acdos.
Grupo de Limpieza y Mantenimiento Integral, S. C vs. Tiendas Soriana, S.A. de C.V. Ord. Merc. T. 80-2023-003, 1 Acdo.
Hernández Rojo Norma Leticia su Sucesión vs. González Ugarte Óscar Enrique Ord. Civ. T. 409-2024-001, 1 Acdo. en Cuad. Amp.
Márquez Barrientos Arturo vs. Panificadora la Esperanza, S.A. de C.V. Controv. Arrend. T. 739-2023-001, 1 Acdo. en Cuad. Amp.
Pérez Oceguera María de la Luz Quien También Es Conocida como María de la Luz Pérez Oseguera O. Luz María Pérez Oseguera vs. De la Garza de Haro Rafael su Sucesión Ord. Civ. T. 352-2024-002, 1 Acdo.
Pineda Velázquez Alejandro vs. Vidal Poblano Lidia Ord. Civ. T. 241-2020-001, 1 Acdo.
Pinturas Colorama, S.A. de C.V. y Alberto Achar Hamui su Sucesión vs. Payan Domínguez Carlos Ord. Merc. T. 740-2011-010, 1 Acdo. en Cuad. Amp.
Rentería Vaca Luis Saúl vs. Grupo Mexicano de Seguros, S.A. de C.V. Ord. Civ. T. 597-2024-001, 1 Acdo.
Reyes Treviño Ísis Leonor vs. Utrilla González Wendy Yolanda Ord. Civ. T. 624-2024-001, 1 Acdo.
Rosas Mendoza Paula su Sucesión vs. Germán Domínguez Ord. Civ. T. 751-2023-001, 1 Acdo.
Sánchez Garrido Jesús Zukhov y Pacheco Valenzuela Leticia vs. Margarita Sánchez Daw, Arlette Sánchez Daw, Gerardo Cázares Sánchez y Sadi Gerardo Cázares Martínez en Representación de la Menor de Iniciales M. C. S. Ord. Civ. T. 595-2024-001, 1 Acdo., Ord. Civ. T. 595-2024-002, 1 Acdo., Ord. Civ. T. 595-2024-003, 1 Acdo.
Tu Casa Express, S.A. de C.V. vs. Víctor Manuel Herrera Zenil y Virginia Zenil González Esp. Hip. T. 126-2024-002, 1 Acdo.
Vega López Lucio vs. Lazard Anaya María Guadalupe Ord. Civ. T. 289-2024-001, 1 Acdo.
Vfs México, S.A. de C.V., Sofom. E. N. R vs. Tractoautobuses del Norte, S.A. de C.V. y Jesús Eduardo González Pérez Ejecutivo Mercantil Oral Merc. T. 271-2024-001, 1 Acdo.

ACUERDOS DEL 15 DE OCTUBRE DEL 2024

Acento Urbano, S. R. L. de C.V. vs. O-Kasa Arquitectos, S.A. de C.V. Ord. Merc. T. 876-2017-003, 1 Acdo.
Banco Actinver, S.A., Institución de Banca Múltiple, Grupo Financiero Actinver como Fiduciario en el Fideicomiso 1401 vs. Nefc Energy México Leasing, S. de R. L. de C.V. Controv. Arrend. T. 307-2023-006, 1 Acdo., Controv. Arrend. T. 307-2023-007, 1 Acdo., Controv. Arrend. T. 307-2023-008, 1 Acdo., Controv. Arrend. T. 307-2023-009, 1 Acdo., Controv. Arrend. T. 307-2023-010, 1 Acdo., Controv. Arrend. T. 307-2023-011, 1 Acdo., Controv. Arrend. T. 307-2023-012, 1 Acdo., Controv. Arrend. T. 307-2023-013, 1 Acdo., Controv. Arrend. T. 307-2023-014, 1 Acdo.
Banco Inbursa, S.A., Institución de Banca Múltiple, Grupo Financiero Inbursa vs. Formas Impresas de México, S.A. de C.V. ; Arturo Pérez Lara, Fernando Pérez Lara, Liliana Pérez Lara, Juan Pérez Lara Quien También Acostumbra Usar el Nombre de Juan José Pérez Lara, Catalina Lara Flores Quien También Acostumbra Usar el Nombre de Catalina Lara Flores de Pérez Madrid e Icela Rodríguez Reyes Esp. Hip. T. 327-2024-004, 1 Acdo.
Banco Nacional de México, S.A., Integrante del Grupo Financiero Banamex vs. Promo Conceptos, S.A. de C.V. ; Inmobiliaria Horus, S.A. de C.V. ; Pro-Motion, S.A. de C.V. ; Ignacio Prieto Sánchez y Octavio Eduardo Domínguez Cancino Ejec. Merc. T. 57-2023-004, 3 Acdos., Ejec. Merc. T. 57-2023-005, 1 Acdo.

SOLO CONSULTA
SOLO CONSULTA
SOLO CONSULTA

BBVA Bancomer, S.A., Institución de Banca Múltiple, Grupo Financiero BBVA Bancomer hoy su Cesionario Alexander Adolfo Navarro González vs. José Antonio Moreno Sanz y Laura Benítez Romo de Moreno Esp. Hip. T. 1699-2011-005, 1 Acdo.

Bosch de Los Ríos Ana Bertha vs. Fabiola Coria Gómez Controv. Arrend. T. 556-2024-001, 1 Acdo. en Expdllo.

Bp Estaciones y Servicios Energéticos, S.A. de C.V. vs. Bernardo Manuel Valencia Oliver Oral Merc. T. 298-2024-001, 1 Acdo.

Cadena Ortiz de Montellano Carlos Alberto vs. Transportes Lock S.A. de C.V. ; José Manuel Cadena Ortiz de Montellano y José Luis Terrazas Rugerio Ord. Merc. T. 185-2023-002, 1 Acdo.

Cárdenas Cachon Rita María de Guadalupe vs. Martínez Gamez Graciela su Sucesión y Ramírez Castillo Armando Ord. Civ. T. 126-2017-006, 1 Acdo., Ord. Civ. T. 126-2017-007, 1 Acdo., Ord. Civ. T. 126-2017-008, 2 Acdos.

Cavazos Durán José Ángel vs. Instituto del Fondo Nacional de la Vivienda para los Trabajadores (Infonavit) y Registro Público de la Propiedad y de Comercio del Estado de Hidalgo Esp. Hip. T. 585-2024-001, 1 Acdo.

Cedillo Huerta Maximino También Conocido como Maximino Fernando Cedillo Huerta vs. Verónica Cedillo Amador, Lorena Cedillo Amador, Adriana Cedillo Amador, Fernando Cedillo Amador; Notario Público Número 80 de la Ciudad de México, Licenciado Roberto A. Ordóñez Chávez y C. Director del Registro Público de la Propiedad y de Comercio de la Ciudad de México Ord. Civ. T. 495-2024-001, 1 Acdo., Ord. Civ. T. 495-2024-002, 1 Acdo.

Cervantes Huerta Daniel, Cervantes Huerta Cynthia Patricia y Cervantes Huerta Rosa Elena vs. BBVA Seguros México, S.A. de C.V., Grupo Financiero BBVA México Anteriormente Seguros BBVA Bancomer, S.A. de C.V., Grupo Financiero BBVA Bancomer Ord. Civ. T. 743-2023-002, 1 Acdo.

Decarome, S.A. P. I. de C.V. vs. Gallardo Maya María del Pilar Esp. Hip. T. 133-2024-003, 1 Acdo.

Doubletree, S.A. de C.V. vs. Deutsche Bank México, S.A., Institución de Banca Múltiple, División Fiduciaria, como Fiduciario en el Fideicomiso Identificado como Esmeralda Con el Número F/834 Controv. Arrend. T. 199-2022-003, 2 Acdos. en Cuad. Amp.

Emprendimientos Maussan y González, S.A. P. I. de C.V. vs. Soluciones de Inmuebles y Medios Express, S.A. de C.V., Sofom, E. N. R. y Nadia Brenda Perea Rico O. Nadia Perea Rico Oral Merc. T. 623-2024-001, 1 Acdo.

Gaid Arrendadora, S.A. de C.V. vs. Camargo Ordóñez Carlos Roberto Ord. Civ. T. 620-2024-001, 1 Acdo.

García Zaldívar José Luis vs. Erasmo Mireles Estens su Sucesión y Alfonso Aly González Jaime Ord. Civ. T. 68-2024-001, 2 Acdos.

Grupo Inmobiliario Ishaya, S.A. de C.V. y Servicio Mérida, S.A. de C.V. vs. Bp Estaciones y Servicios Energéticos, S.A. de C.V. Esp. Hip. T. 524-2023-002, 1 Acdo., Esp. Hip. T. 524-2023-003, 1 Acdo., Esp. Hip. T. 524-2023-004, 1 Acdo.

Gutiérrez Damián Genoveva vs. Juan Emilio Martínez Gutiérrez su Sucesión y María del Pilar Villanueva Gutiérrez Ord. Civ. T. 428-2020-001, 1 Acdo. en Expdllo.

Hipotecaria Vértice, S.A. de C.V., Sofom, E. N. R. hoy su Michel Tomp Morales vs. Marcelo Garduño Romero Esp. Hip. T. 123-2012-003, 1 Acdo.

Horacio García Petrearce vs. Lagos Saldaña Levario y Graciela García Petriarse (O. Petriarce) Ord. Civ. T. 265-2024-001, 2 Acdos. en Cuad. Amp.

Isabel Andrea Rangel Postler vs. Cibanco, S.A., Institución de Banca Múltiple, como Fiduciario en el Fideicomiso de Administración Con Actividad Empresarial F/2414, También Conocido como Fideicomiso Empresarial Begrand Mv Ord. Civ. T. 754-2023-003, 1 Acdo. en Cuad. Amp.

Lira Hernández Araceli vs. Servicios y Gruas Flores, S.A. de C.V. y Seguros Inbursa, S.A., Grupo Financiero Inbursa Ord. Civ. T. 458-2023-003, 1 Acdo. en Cuad. Amp.

Magdaleno Ávila Francisco Javier, Rivera Crisóstomo Juvenal, Fierro de la Rosa Otilio, Rivera Crisóstomo Martín, Paredes Álvarez Victoriano Guadalupe vs. Vázquez Lapham Micaela Ord. Civ. T. 619-2024-001, 1 Acdo. no Publ. del 15 de Octubre.

María del Consuelo Teresa Mestre González Blanco También Conocida Como Consuelo Teresa Mestre González Blanco y Consuelo Teresa Mestre González Blanco de Benítez, Eduardo Hernández Mestre, Consuelo Benítez Mestre y Pedro Antonio Benítez Mestre vs. Tintex y Colorantes, S.A. de C.V. y Alejandro Roberto Pro de la Torre Controv. Arrend. T. 395-2024-001, 5 Acdos. en Cuad. Amp.

Morales Correa Alicia vs. Morales Correa Roberto su Sucesión Ord. Civ. T. 265-2018-002, 1 Acdo.

Morales Torres Juan vs. Leticia Rangel Cabiedes Quien También Usa el Nombre de Leticia Rangel Cabiedes de Schuler Ord. Civ. T. 575-2024-001, 1 Acdo.

Núñez Corona Luis Alberto vs. Felipe Herrera Mezcua Ejec. Merc. T. 204-2021-003, 1 Acdo.

Patiño Salgado María de la Luz vs. Fidel Patiño Salgado Ord. Civ. T. 621-2024-001, 1 Acdo.

Rivas Seeman Gastón Elliot Quién Acostumbra Usar el Nombre de Gastón Elliot Rivas vs. Josefina Terrazas de Rivas También Conocida como Josefina Terrazas Porrás su Sucesión Ord. Civ. T. 622-2024-001, 1 Acdo.

Robert Bosch, S. de R. L. de C.V. vs. Aocsa, S.A. de C.V. Oral Merc. T. 343-2024-001, 1 Acdo.

Scotiabank Inverlat, S.A., Institución de Banca Múltiple, Grupo Financiero Scotiabank Inverlat vs. Labardini Flores Juan Rodrigo Esp. Hip. T. 437-2024-001, 1 Acdo. en Cuad. Amp.

Soto Pérez María del Pilar, Rafael Arellano Portillo, Rocío Liliana Téllez Alvarado, Guadalupe Itzayani Soto Téllez, Francisco Ibague Soto Téllez por su Propio Derecho y en Representación del Menor de Iniciales H. D. S. T., Erasmo Marcelino Soto Venosa y Eduarda Pérez Terán vs. Albino Lozano Mancilla; Quálitas Compañía de Seguros, S.A. de C.V. ; Axa Seguros, S.A. de C.V. ; Zurich Santander Seguros México, S.A. ; Promotora y Operadora de Infraestructura, S.A. B. de C.V. ; Grupo Nacional Provincial, S.A. B. ; Concesionaria Zonalta, S.A. de C.V. y Promotora y Operadora Metropolitana de Carreteras, S.A. de C.V. Ord. Civ. T. 720-2019-002, 1 Acdo.

Torres Vargas Eliseo Silvio e Instituto del Fondo Nacional de la Vivienda para los Trabajadores (Infonavit) vs. C. Director del Registro Público de la Propiedad y de Comercio de la Ciudad de México Ord. Civ. T. 601-2023-001, 1 Acdo. en Cuad. Amp.

Villanueva Alarcón Arllette Carolina vs. Leonel Vázquez Esquivel Ord. Civ. T. 425-2024-002, 1 Acdo.

SENTENCIAS

Banco Mercantil del Norte, S.A., Institución de Banca Múltiple, Grupo Financiero Banorte antes Hipotecaria Nacional, S.A. de C.V., Sofom, E. R., Grupo Financiero BBVA Bancomer vs. Lobato Guzmán José Luis Ambrocio Esp. Hip. T. 573-2024-001, Sent. Pon. 3.

Lcare Mexicana, S. de R. L. de C.V. vs. BBVA México, S.A., Institución de Banca Múltiple, Grupo Financiero BBVA México Ord. Civ. T. 505-2024-001, Sent. Pon. 3.

Plaza Prado, S.A. de C.V. vs. Sun Proof Zone, S.A. de C.V. y Yamile Elena Kuri Harfush Controv. Arrend. T. 430-2024-001, Sent. Pon. 3., Controv. Arrend. T. 430-2024-002, Sent. Pon. 3., Controv. Arrend. T. 430-2024-003, Sent. Pon. 3.

Soriano Romero Pedro vs. Registro Público de la Propiedad y de Comercio de la Ciudad de México y Beatriaz Jaimes Ortega Ord. Civ. T. 558-2024-001, Sent. Pon. 2.

AUDIENCIAS

Veolus Energía y Gestión Técnica, S.A. de C.V. vs. Ingeniería y Desarrollo Inmobiliario de México, S.A. de C.V. y la Península Compañía Constructora, S.A. de C.V. Oral Merc. T. 563-2024-001, Aud.

EL SECRETARIO DE ACUERDOS
LIC. ROMÁN MONTOYA CASTRO

TERCERA SALA CIVIL

SIN PUBLICACIÓN DEL 16 DE OCTUBRE DEL 2024
ACUERDOS DEL 15 DE OCTUBRE DEL 2024

Antonia Reyes Dolores y Modesto Castañeda Maldonado vs. Grupo Mexicano de Seguros, S.A. de C.V. y Otros. Ord. Civ. T. 1385-2024, 1 Acdo.

Apjusto, S.A. Promotora de Inversión de Capital Variable (Antes Apjusto, Sociedad Anónima Promotora de Inversión de Capital Variable, Sociedad Financiera de Objeto Múltiple Entidad Regulada) vs. Mireles Hernández Rosa, También Conocida como Rosa Mireles Hernández de Mancera. Ord. Civ. T. 1016-2024, 1 Acdo. en Cuad. Amp. Dem.

Banco Nacional de Comercio Exterior, S. N. C vs. Compañía Minera Caopas, S.A. de C.V. ; Materiales Industrializados, S.A. de C.V. ;

SOLO CONSULTA
SOLO CONSULTA
SOLO CONSULTA

Materiales y Triturados del Pilar, S.A. de C.V. ; José Luis Guadiana Tijerina; Ricardo Enrique Aguirre Rodríguez y Rosa María Gosaguio Chio Esp. Hip. T. 1712-2013, 1 Acdo. no Publ. del 14 de Octubre.

Banco Regional, S.A. Institución de Banca Múltiple, Banregio Grupo Financiero antes Banco Regional de Monterrey, Sociedad Anónima, Institución de Banca Múltiple, Banregio Grupo Financiero vs. Jaiservicio, S.A. de C.V. y Otros. Prov. Prec. Merc. T. 1062-2024, 1 Acdo.

Banco Santander México, S.A. Institución de Banca Múltiple, Grupo Financiero Santander vs. Virginia Gutiérrez Gutiérrez. Esp. Hip. T. 1507-2014, 1 Acdo. no Publ. del 14 de Octubre.

BBVA Bancomer, S.A. Institución de Banca Múltiple, Grupo Financiero BBVA Bancomer vs. Aqt Ferretero S.A. de C.V. y Otros. Ejec. Merc. T. 1834-2019, 1 Acdo. Const.

BBVA Bancomer, S.A. Institución de Banca Múltiple, Grupo Financiero BBVA Bancomer vs. Consultoría y Servicios Petroleros, S.A. de C.V., Carlos Ricardo Alfaro Pérez. Ejec. Merc. T. 1182-2024, 1 Acdo.

BBVA México, S.A., Institución de Banca Múltiple, Grupo Financiero BBVA México vs. Aqt Ferretero, S.A. de C.V. y Otros. Ejec. Merc. T. 1397-2024, 1 Acdo.

Benítez González Laurentina su Sucesión vs. Ma. del Carmen Solache León y José Luis Hernández Solache. Ord. Civ. T. 924-2024, 2 Acdos. Cuad. Amp. Act.

Bustos Heredia Marlene, en Representación de la Menor de Edad V. B. F. M vs. Cervecería Modelo, S. de R. L. de C.V. y Otro. Ord. Civ. T. 1394-2024, 1 Acdo. Const., Ord. Civ. T. 1394-2024, 1 Acdo.

Cervantes Suárez Sandra Karin y Otros vs. Cervantes Santillán Elba. Ord. Civ. T. 1292-2024, 1 Acdo.

Cosmopolitan Health District, S.A. P. I. de C.V. vs. Sofimex Institución de Garantías, S.A. Esp. Fian. T. 1141-2024, 1 Acdo., Esp. Fian. T. 1291-2024, 1 Acdo.

Cruz López César vs. Sergio Martínez Betz, Jorge Salvador Briseño Mendoza, Qualitas Compañía de Seguros S.A. de C.V. Ord. Civ. T. 1256-2023, 1 Acdo. en Cuad. Amp.

Díaz Leal Gómez Cándido, su Sucesión vs. Francisco Javier Paredes Korber. Ord. Civ. T. 331-2024, 1 Acdo. en Cuad. Amp. Dem.

Espinoza Aguirre Jesús Silvia vs. Seguros Banorte, S.A. de C.V. Grupo Financiero Banorte. Ord. Civ. T. 827-2024, 1 Acdo.

Esquer López Manuel Alejandro vs. Grupo Mexicano de Seguros, S.A. de C.V. Ord. Civ. T. 1393-2024, 1 Acdo. Const., Ord. Civ. T. 1393-2024, 1 Acdo.

Fuentes Pérez Juan vs. María Busso Cuny y/o María Busso Vda. de Salazar su Sucesión y Otros. Ord. Civ. T. 1173-2024, 1 Acdo.

Gastélum de la Vara Blanca Estela También Conocida como Blanca Gastélum de la Vara y Blanca Gastélum de César y Otros vs. C. Director del Registro Público de la Propiedad y de Comercio de la Ciudad de México y Otro. Ord. Civ. T. 1590-2022, 1 Acdo. Cuad. Amp. Act.

Gómez Zavala Eduardo vs. Felipe Mauricio Villarreal Sosa y Otros. Esp. Hip. T. 1577-2023, 1 Acdo.

González García Víctor Manuel y Visconti Álvarez Francisco Enrique vs. Banco Interacciones, S.A., Institución de Banca Múltiple, Grupo Financiero Interacciones, División Fiduciaria Ord. Merc. T. 951-2024, 3 Acdos. en Cuad. Amp.

González Valencia Olga Angelina vs. Illeana Beltrán González. Ord. Civ. T. 1044-2024, 1 Acdo. en Cuad. Amp. Dem., Ord. Civ. T. 1044-2024, 1 Acdo.

Hernández González Hugo Enrique y Otros vs. Google Operaciones de México, S. de R. L. de C.V. Ord. Civ. T. 803-2024, 1 Acdo. en Cuad. Amp.

Hernández Hernández Beatriz, en su Representación y en Calidad de Concubina de la Victima Directa Rico Chávez Alan Fernando y Otros vs. Seguros Inbursa, S.A., Rupo Financiero Inbursa. Ord. Civ. T. 1178-2024, 1 Acdo.

HSBC México Sociedad Anónima Institución de Banca Múltiple Grupo Financiero HSBC vs. Comercialzadora de Equipos Diesel S.A. de Cv, Leonardo Ochoa Chávez, Leonardo Ochoa Herros Ejec. Merc. T. 98-2024, 1 Acdo. en Cuad. Amp. Dem.

HSBC México, Sociedad Anónima, Institución de Banca Múltiple, Grupo Financiero HSBC, hoy su Cesionario de Miguel Ángel Castillos Reyes vs. Víctor Hugo Mondragón Montelongo. Esp. Hip. T. 641-2024, 1 Acdo. en Cuad. Amp. Dem.

HSBC México, Sociedad Anónima, Institución de Banca Múltiple, Grupo Financiero HSBC vs. Comercialzadora de Equipos Diesel, S.A. de C.V. y Otros. Ejec. Merc. T. 86-2024, 1 Acdo. en Cuad. Amp.

Inmobiliaria Tuxpango S.A. de C.V. vs. Aguilar Hernández Gabriela. Controv. Arrend. T. 654-2024, 1 Acdo.

Ion Financiera, Sociedad Anónima, Promotora de Inversión de Capital Variable Sociedad Financiera de Objeto Múltiple Entidad Regulada vs. Diego Gildardo Cerda Suárez. Esp. Hip. T. 1203-2024, 2 Acdos.

Mario Gutiérrez Viguera vs. Ixe Banco S.A., Institución de Banca Múltiple, Ixe Grupo Financiero División Fiduciaria hoy Banco Mercantil del Norte, S.A., Institución de Banca Múltiple Grupo Financiero Banorte, División Fiduciaria y Otros. Ord. Civ. T. 973-2024, 1 Acdo. Cuad. Amp. Act.

Mena Palmer Rafael Gabriel vs. Sergio Enrique Alva Linares y Liliana Roa Saab. Controv. Arrend. T. 1091-2024, 1 Acdo. en Cuad. Amp.

Mendoza Mejía Carlos Ambrosio vs. Susana Ramírez Pérez y Otro. Ord. Civ. T. 682-2024, 1 Acdo.

Muñoz Zárate María Lucia antes Proyectos Adamantine, S.A. de C.V., S. O. F. O. M., E. N. R vs. Manuel Romero Herrera También Conocido como Manuel Alfonso Romero Herrera O. Manuel Alfonso Romero y Herrera. Esp. Hip. T. 1352-2024, 1 Acdo.

Noemí Gómez González vs. José Araujo López y Otro. Ord. Civ. T. 1617-2023, 1 Acdo. Cuad. Amp. Act.

Novarec S.A. de C.V. Sociedad Financiera de Objeto Múltiple, Enr y Portafolio de Negocios S.A. de C.V. Sociedad Financiera de Objeto Multilple, E. R vs. Hentsch y Asociados S.A. de C.V. y Graciela Margarita Fuentes Rojas. Ord. Civ. T. 994-2023, 2 Acdos. en Cuad. Amp. Dem.

Pimentel Sánchez Érika vs. Bobadilla Herrera Naxeli Celeste. Ejec. Civ. T. 830-2023, 1 Acdo. en Cuad. Amp. Dem.

Román y Gordillo S.C. vs. Sprowls Saury Eduardo Martín. Ord. Civ. T. 390-2020, 1 Acdo.

Ruíz Reza José Eduardo vs. Sonia Jiménez Sánchez. Ord. Civ. T. 1021-2024, 1 Acdo. en Cuad. Amp. Dem.

Sacyr Urbanización y Edificación S.A. de C.V. y Sacyr Construcción México S.A. de C.V. vs. Ci Banco, S.A. Institución de Banca Múltiple, en su Calidad de Fiduciario en el Fideicomiso Número Cib/2414 y como Tercera Llamada a Juic. Sofimex Institución de Garantías, S.A. Ord. Merc. T. 104-2024, 1 Acdo., Ord. Merc. T. 91-2024, 1 Acdo.

Sacyr Urbanización y Edificación S.A. de C.V. Sacyr Construcción México S.A. de C.V. vs. Ci Banco, S.A. Institución de Banca Múltiple, en su Calidad de Fiduciario en el Fideicomiso Número Cib/2414 y como Tercera Llamada a Juic. Sofimex Institución de Garantías, S.A. Ord. Merc. T. 105-2024, 1 Acdo., Ord. Merc. T. 106-2024, 1 Acdo., Ord. Merc. T. 107-2024, 1 Acdo., Ord. Merc. T. 108-2024, 1 Acdo.

Salazar Peinado José Santos vs. Bernarda Muñoz Lozada. Ord. Civ. T. 487-2023, 1 Acdo. Cuad. Amp. Act.

Salazar Villanueva Jesús Enrique vs. Jesús Miguel Barrera Alvarado y Otra. Controv. Arrend. T. 578-2023, 1 Acdo. Cuad. Amp. Act.

Salinas Caballero Lizbeth Verenice vs. Emilio Calleja Fernández Ejec. Merc. T. 57-2014, 1 Acdo. no Publ. del 14 de Octubre.

Santos González Emma Yolanda y Otros vs. BBVA México, S.A., Institución de Banca Múltiple, Grupo Financiero BBVA México antes Bancomer, S.A. de C.V. Dirección Fiduciaria, en su Carácter de de Fiduciario del Fideicomiso Número F-32767-6. Ord. Merc. T. 615-2023, 1 Acdo.

Scotiabank Inverlat S.A. Institución de Banca Múltiple, Grupo Financiero Sactiabank Inverlat vs. Operadora Sitll S.A. y Otros. Ejec. Merc. T. 1196-2023, 1 Acdo. Cuad. Amp. Act.

Sergio Augusto Ávalos Maldonado vs. Carlos Arturo Guzmán Pacheco y Otros. Controv. Arrend. T. 1189-2024, 1 Acdo., Controv. Arrend. T. 265-2024, 1 Acdo.

Sitton Guindi Alberto vs. López Navarrete Arturo y Sandoval Despouy Ivonne Alejandra. Esp. Hip. T. 1356-2024, 1 Acdo. en Expdllo.

Solórzano Bárcenas Ortencia vs. Compañía Urbanizadora, S.A. y C. Director del Registro Público de la Propiedad y del Comercio de la Ciudad de México. Ord. Civ. T. 1396-2024, 1 Acdo.

Solórzano Bárcenas Ortencia vs. Compañía Urbanizadora, S.A., C. Director del Registro Público de la Propiedad y del Comercio de la Ciudad de México y Otros. Ord. Civ. T. 1384-2024, 1 Acdo., Ord. Civ. T. 1398-2024, 1 Acdo.

Trejo Anaya Jesús vs. Trejo Anaya José. Ord. Civ. T. 64-2023, 1 Acdo. en Cuad. Amp.

Unifin Financiera, S.A. B. de C.V. Sofom, E. N. R vs. Jugos Álamo, S.A. de C.V. y Otro. Ord. Merc. T. 582-2024, 1 Acdo.

SOLO CONSULTA
SOLO CONSULTA
SOLO CONSULTA

Uribe Barroso Luz de Lourdes vs. Silva Osornio Pedro. Controv. Arrend. T. 996-2024, 1 Acdo. en Cuad. Amp. Dem.

Valades James Verónica Anne vs. Sergio Balcázar Neyra y Guillermo Carrillo Pérez. Controv. Arrend. T. 1888-2022, 1 Acdo. en Cuad. Amp. Dem.

Valencia Oliver Bernardo Manuel vs. Bp Estaciones y Servicios Energeticos S.A. de C.V. Controv. Arrend. T. 1858-2023, 1 Acdo. en Cuad. Amp. Dem.

Vargas Salazar Indra Soledad vs. Instituto de Seguridad y Servicios Sociales de Los Trabajadores del Estado y Fondo de la Vivienda del Instituto de Seguridad y Servicios Sociales de Los Trabajadores del Estado (Fovissste) Ord. Civ. T. 123-2024, 1 Acdo. Cuad. Amp. Act.

Vivas Nava Viviana su Sucesión y María Isabel Vivas García su Sucesión vs. Jefa de Gobierno de la Ciudad de México. Ord. Civ. T. 738-2023, 1 Acdo. en Cuad. Amp. Dem.

Xiemar Zarazua López y Otra vs. Inmobiliaria Jajabe, S.A. de C.V. y Otro. Juris. Vol. Civ. T. 1212-2024, 1 Acdo.

Xiemar Zaruzua López y Otra vs. Inmobiliaria Jajabe, S.A. de C.V. y Otro. Proced. Convencional Mercantil Civ. T. 897-2024, 1 Acdo. en Cuad. de Const.

SENTENCIAS

Cervantes Suárez Sandra Karin y Otros vs. Cervantes Santillán Elba. Ord. Civ. T. 1300-2024, Sent. Pon. 1., Ord. Civ. T. 1301-2024, Sent. Pon. 1.

Kahn Feldman Rodolfo Eduardo vs. Empresas Unidas de la Parafina, S.A. de C.V. y Otro. Ord. Civ. T. 1293-2024, Sent. Pon. 1.

Padilla Riojas Luis Gerardo vs. Producciones Huina, S.A. de C.V. Ord. Merc. T. 820-2024, Sent. Pon. 3. no Publ. del 10 de Octubre.

Structura Capital Managment, S.A. P. I. de C.V. Sofom E. N. R vs. Constructora Escalante, S.A. de C.V. y Otros. Ejec. Merc. T. 599-2024, Sent. Pon. 2.

Uz Murado Blanca vs. Yáñez Uz José Modesto. Ord. Civ. T. 1211-2024, Sent. Pon. 2.

LA SECRETARIA DE ACUERDOS
LIC. ELSA ZALDÍVAR CRUZ

CUARTA SALA CIVIL

SENTENCIAS DEL 16 DE OCTUBRE DEL 2024

España Rojas Marco Antonio vs. González Hernández Claudia Esp. Hip. T. 889-2018-002, Sent. Pon. 3.

Hilaturas Hidalgo y la Aurora, S.A. de C.V. vs. Mexcredit, S.A. P. I. de C.V., Galindo Martínez Arturo, Salas Garza Edmundo, Rodríguez Canales José Carlos, Martínez Castro Víctor, Ortega Chávez José Juan, Pastrana Támez Javier, Conzuelo Ambriz José, Loredo Álvarez Alejandro, Trabolsi Navarro Juan Pablo, Osorio Alcuter Héctor, Ramos Francia Federico de Martín, Saavedra Boddy Omar, Ylizaliturri Guerrero María Teresa, Ramos Francia Ylizaliturri Fernanda, Ramos Francia Ylizaliturri Regina e Impulso para el Desarrollo de México, S.A. de C.V., S. F. P. Medidas Cautelares Merc. T. 581-2024-001, Sent. Pon. 2.

ACUERDOS DEL 15 DE OCTUBRE DEL 2024

Álvarez Flores María del Carmen vs. Control Total Automatizado, S.A. de C.V. y Jaquelíne Pulido Cazaña Controv. Arrend. T. 149-2018-004, 1 Acdo.

Bufete Esquer Ruíz, Sociedad Civil vs. Banca Mifel, S.A. Institución de Banca Múltiple, Grupo Financiero Mifel Ord. Civ. T. 215-2016-004, 1 Acdo., Ord. Civ. T. 215-2016-006, 1 Acdo., Ord. Civ. T. 215-2016-010, 1 Acdo., Ord. Civ. T. 215-2016-005, 1 Acdo., Ord. Civ. T. 215-2016-019, 1 Acdo., Ord. Civ. T. 215-2016-020, 1 Acdo., Ord. Civ. T. 215-2016-022, 1 Acdo., Ord. Civ. T. 215-2016-001, 1 Acdo., Ord. Civ. T. 215-2016-002, 1 Acdo., Ord. Civ. T. 215-2016-003, 1 Acdo., Ord. Civ. T. 215-2016-007, 1 Acdo., Ord. Civ. T. 215-2016-009, 1 Acdo., Ord. Civ. T. 215-2016-011, 1 Acdo., Ord. Civ. T. 215-2016-012, 1 Acdo., Ord. Civ. T. 215-2016-013, 1 Acdo., Ord. Civ. T. 215-2016-014, 1 Acdo., Ord. Civ. T. 215-2016-015, 1 Acdo., Ord. Civ. T. 215-2016-016, 1 Acdo., Ord. Civ. T. 215-2016-017, 1 Acdo., Ord. Civ. T. 215-2016-018, 1 Acdo., Ord. Civ. T. 215-2016-021, 1 Acdo., Ord. Civ. T. 215-2016-008, 1 Acdo.

Comercializadora de Transporte Orense, S.A. de C.V. vs. Green Hills, S. C. y María Guadalupe Mercedes Canales Gamez Esp. Hip. T. 48-2009-006, 1 Acdo., Esp. Hip. T. 48-2009-007, 1 Acdo., Esp. Hip. T. 48-2009-008, 1 Acdo., Esp. Hip. T. 48-2009-009, 1 Acdo., Esp. Hip. T. 48-2009-010, 1 Acdo.

Dávila Valverde Hugo vs. Tu Casa Express, S.A. de C.V. Ord. Civ. T. 603-2024-001, 1 Acdo.

Fernández Dávila Carlos vs. Torres Jurado Érika Guadalupe J. Arb. T. 563-2024-001, 1 Acdo.

Fernández Fariña Fernando su Sucesión vs. Fernández Portilla José Fernando, Banco Nacional de México, S.A. Integrante del Grupo Financiero Banamex, División Fiduciaria, Notario Público Número 20 del Entonces Distrito Federal que en su Momento Lo Fue el Licenciado Luis Felipe del Valle Prieto Ortega, y Actualmente Lo Es el Licenciado Armando Zacarías Ostos Zepeda, Dieciséis Catorce Dieciséis S. C., Notario Público Número 243 de la Ciudad de México, Licenciado Guillermo Escamilla Narváez, Miniso México, S. Ap. I. de C.V., y Director General del Registro Público de la Propiedad y de Comercio de la Ciudad de México Ord. Civ. T. 82-2023-002, 1 Acdo.

Fgl Trade, S.A. de C.V. vs. Nu Skin México, S.A. de C.V. Ord. Merc. T. 608-2024-001, 1 Acdo.

García Nava Miguel Ángel y Noria Sánchez Alexi Renato vs. Luis Alberto Gamiño Ramírez, Alan Mauricio Gamiño Bolaños, Cinthia Nayeli Gamiño Bolaños, María Magali Gamiño Bolaños y Luis Alberto Gamiño Bolaños Ord. Civ. T. 136-2024-001 Cuad. Amp., 1 Acdo.

Hernández Córdoba Francisco, Bravo Velasco María Trinidad y Hernández Bravo Guillermo Daniel vs. Grupo Mexicano de Seguros, S.A. de C.V. Ord. Civ. T. 589-2024-001, 1 Acdo.

Hernández Santiago Rubén y Rafael Santiago Olga Lidia vs. Grupo Mexicano de Seguros, S.A. de C.V. Ord. Civ. T. 632-2024-001, 1 Acdo.

HSBC México, S.A., Institución de Banca Múltiple, Grupo Financiero HSBC, División Fiduciaria, en su Carácter de Fiduciario en el Fideicomiso Número F/234036 vs. Ma. de Jesús Cabral Duarte También Conocida como María de Jesús Cabral Duarte y Adrián Eduardo Cabral Duarte Esp. Hip. T. 631-2024-001, 1 Acdo.

Investigación Farmacéutica, S.A. de C.V. vs. Verduzco González Olga Elena Ejec. Merc. T. 44-2019-004, 1 Acdo.

Jorge Antonio Cordero Meza vs. Era Excelencia en Sillas y Muebles para Oficina S.A. de C.V., Desarrollo en Laboratorios S.A. de C.V. Controv. Arrend. T. 690-2023-001 Cuad. Amp., 1 Acdo.

Juárez Armas Ángela vs. Seguros Atlas, S.A. Ord. Merc. T. 887-2019-009, 1 Acdo.

Liquidez y Garantía S.A. de C.V. vs. Verónica Jiménez Salazar, Coarsa Construcciones y Diseño, S.A. de C.V. y Joaquín Jiménez Flores Esp. Hip. T. 605-2012-004 Expdllo., 1 Acdo.

Miserachi Gaistman Abelardo y Weinstock Dorenbaum Adriana vs. Mauser Emus Mario, Dorenbaum Kracer Patricia Rosa y C. Director del Registro Público de la Propiedad y de Comercio de la Ciudad de México Ord. Civ. T. 672-2023-001, 1 Acdo.

Mitsubishi Electric de México, S.A. de C.V. vs. Ingenieros Civiles Asociados, S.A. de C.V. Ord. Civ. T. 43-2017-009, 1 Acdo.

Novoa González Irma Camila Yolanda vs. Pável Andrei Alexis Isaac Novoa Ejec. Merc. T. 655-2023-001, 1 Acdo., Ejec. Merc. T. 655-2023-002, 1 Acdo., Ejec. Merc. T. 655-2023-003, 1 Acdo., Ejec. Merc. T. 655-2023-004, 1 Acdo.

Ortiz Clemente María Elena vs. Chávez Guerrero Miguel Ángel Ord. Civ. T. 434-2023-002, 1 Acdo.

Pérez Labariega Gerardo vs. Cemex S.A. B. de C.V., López Alcántara María Adriana, López Cervantes Carlos Armando y Cancino Romay Alejandro René Ord. Civ. T. 220-2023-005, 1 Acdo.

Pérez Ríos José Abraham vs. Socorro Ríos Hernández y C. Director del Registro Público de la Propiedad y de Comercio de la Ciudad de México Ord. Civ. T. 143-2024-001, 1 Acdo.

Ramírez Mungaray Vicente vs. Seguros Banorte, S.A. de C.V., Grupo Financiero Banorte Ord. Civ. T. 634-2024-001, 1 Acdo.

Ramos Schadtler Lilliane vs. Eder Rafael Gil Sandoval y Zuac Inmobiliaria, S.A. de C.V. Controv. Arrend. T. 622-2024-001, 1 Acdo., Controv. Arrend. T. 622-2024-002, 1 Acdo., Controv. Arrend. T. 622-2024-003, 1 Acdo.

Refinados del Istmo, S.A. de C.V. vs. Navalmex Combustibles, S.A. de C.V. Ord. Merc. T. 181-2018-004, 1 Acdo.

Salvador Francisco Alarcón Cañedo vs. Miguel Arturo Meza Barrón Esp. Hip. T. 627-2024, 1 Acdo.

Valdéz Avendaño Moisés vs. Balbuena Zavaleta Martín Alfredo Ord. Civ. T. 599-2024-001, 1 Acdo.

Villegas Cruz Francisco Javier vs. Reyes Valdez Victoria y Loredo Reyes Pedro Ord. Civ. T. 29-2024-002, 1 Acdo.

SOLO CONSULTA
SOLO CONSULTA
SOLO CONSULTA

Yasmín Esquivel Mossa vs. Universidad Nacional Autónoma de México y Comité Universitario de Ética de la Universidad Nacional Autónoma de México Ord. Civ. T. 61-2024-002, 1 Acdo.

SENTENCIAS

Díaz Mandujano Adriana, Díaz y Medina Claudio Roberto y Mandujano Ordóñez Virginia vs. Jesús Alberto Guerrero Rojas Ord. Civ. T. 457-2024-001, Sent.

Diz Pazos María Elvira vs. Inmobiliaria el Manguito, S.A. de C.V., Miguel Ángel Terrazo Pazos, Demetrio Martínez Gómez, Manuel Montes Piñeiro, Isaac Terrazo Camiña, Eduviges Guzmán Iriarte, Rosa Montes Montes, Ana Laura Contreras Villasana, Amancio Pardo Peña, Juan Santiago Ramos Guzmán y María Jesús Terrazo Pazos Ord. Merc. T. 77-2024-003, Sent. Pon. 1.

Flores Monroy Alfredo vs. Macaria Monroy Pérez, su Sucesión Ord. Civ. T. 503-2024-001, Sent. Pon. 3.

Guzmán Perales Miguel Ángel vs. Adrián Humberto Montero Rodríguez Controv. Arrend. T. 785-2017-004, Sent. Pon. 3.

LA SECRETARIA DE ACUERDOS
LIC. CLAUDIA ALONDRA ALCÁNTARA ISLAS

QUINTA SALA CIVIL

SIN PUBLICACIÓN DEL 16 DE OCTUBRE DEL 2024
ACUERDOS DEL 15 DE OCTUBRE DEL 2024

Álvarez Andrade Alfredo Juan y Blanca Aurora Sánchez Jiménez vs. Zoila Guadalupe Fernández Espinosa. Ord. Civ. T. 155-2024-001, 1 Acdo., Ord. Civ. T. 155-2024-003, 1 Acdo.

Ambriz Domínguez Enrique vs. Cementos Moctezuma, S.A. de C.V. Ord. Merc. T. 530-2024-001 Expdllo., 1 Acdo.

Anguiano Romero Mario vs. Ricardo Arizmendi Anguiano y Otros Ord. Civ. T. 448-2024-001 Cuad. Amp. I, 1 Acdo., Ord. Civ. T. 448-2024-001 Cuad. Amp. II, 1 Acdo.

Aristondo Magaña Guillermo Antonio y Otros vs. Celedonia Rosario del Ángel Campos y Otros. Ord. Merc. T. 665-2022-004, 1 Acdo., Ord. Merc. T. 665-2022-005, 1 Acdo.

Báeza Mercado Laura Carolina vs. Antonio Gutiérrez Camarena Ord. Civ. T. 446-2024-001 Cuad. Amp., 1 Acdo.

Calderón Wong María del Carmen vs. Regina Martínez Garibaldi y Otros. Controv. Arrend. T. 425-2024-001 Cuad. Amp., 1 Acdo.

Camacho Ocaña Abad Francisco vs. Inmobiliaria Casamex, S.A. y Otro. Ord. Civ. T. 411-2024-001, 1 Acdo.

Castell Arredondo Guillermo Octavio vs. Scotiabank Inverlat S.A. Institución de Banca Múltiple, Grupo Financiero Scotiabank Inverlat y Otro. Ord. Merc. T. 2-2022-001 Cuad. Amp., 1 Acdo.

Castillo Ochoa Hugo Ernesto y Otro vs. Grupo Mexicano de Seguros S.A. de C.V. Ord. Civ. T. 286-2022-004 Expdllo., 1 Acdo., Ord. Civ. T. 286-2022-003 Expdllo., 1 Acdo.

Chávez Reyes Blanca Estela vs. Elizabeth Guero Marcos Ord. Civ. T. 227-2024-006, 003, 004 y 005 Cuad. Amp., 1 Acdo.

Cisneros Gutiérrez Rocío Angélica vs. Donovan Enrique Garay Monroy. Esp. Hip. T. 256-2016-004, 1 Acdo.

Condominio Plaza Indiana vs. Grupo Médico Indiana, S.A. de C.V. y Otro. Ord. Civ. T. 539-2024-002, 1 Acdo.

Esquivel Sánchez Yolanda y Otros vs. The American British Cowdray Medical Center, I.A.P. y Otros Ord. Civ. T. 634-2018-026, 1 Acdo.

Estrada Franco Pablo y Otro vs. Península de Yucatan 18, 000 S.A. de C.V. Ord. Civ. T. 417-2024-001 Cuad. Amp., 1 Acdo.

Filtzer Dantus Flora Claudia vs. Ivonne Martín Escobar de Madrazo. Ord. Civ. T. 972-2007-006 Expdllo., 1 Acdo.

First Home Solutions S.A. P. I., de C.V. vs. Impulsora Comercial Lks, S.A. de C.V. y Otro. Esp. Hip. T. 431-2024-001, 1 Acdo.

Gutiérrez Martínez José vs. Juan Gutiérrez Martínez y Otros. Ord. Civ. T. 454-2024-001, 1 Acdo.

H+M Reit Sapi de C.V. Sofom Enr como Fiduciaria del Fideicomiso 02/2020 vs. Gerardo César Domínguez Rodríguez Controv. Arrend. T. 384-2024-001 Cuad. Amp., 1 Acdo.

Hewlett-Packard Operations México, S. de R. L de C.V. vs. Invernaderos Hidroponicos la Bonita S.A. P. I., de C.V. y Otro. Ejec. Merc. T. 626-2024-001, 1 Acdo.

Impulso para el Desarrollo de México S.A. de C.V. S. F. P vs. Consorcio Inmobiliario Kahrpac S.A. de C.V. y Cesce Fianzas México S.A. de C.V. Ord. Merc. T. 624-2019-004 Cuad. Amp., 1 Acdo.

Inmobiliaria Efo-Mac, S.A. de C.V. vs. Color Cassetes, S.A. de C.V. Vía Aprem. Civ. T. 616-2024-001, 1 Acdo.

Inmuebles Mose, S.A. de C.V. vs. Ferrecid, S.A. de C.V. Esp. Hip. T. 193-2024-001 Expdllo., 1 Acdo.

Inumex, S.A. de C.V. vs. Ggridigem, S. de R. L. de C.V. Controv. Arrend. T. 345-2024-005 y 006 Cuad. Amp., 1 Acdo.

Jiménez Hernández José Serafín su Sucesión y/o Serafín Jiménez Hernández vs. Erendira Viridiana Jiménez Martínez Controv. Arrend. T. 572-2024-001 Expdllo., 1 Acdo.

Juárez Leal Cecilia y Otros vs. Grupo Mexicano de Seguros, S.A. de C.V. Ord. Civ. T. 602-2022-003 y 004 Cuad. Amp., 1 Acdo.

Matamoros Lechuga Víctor También Conocido como Víctor Erasmus Matamoros Lechuga su Sucesión vs. Ángel Domínguez Trejo. Ord. Civ. T. 777-2018-004, 1 Acdo.

Menéndez Ramos Lina Jennifer y Otros vs. Mario Gersain Caro Barra y Otro Ord. Civ. T. 89-2024-002, 003 y 004 Cuad. Amp. III, 1 Acdo.

Mercado Castañeda Manuel vs. César Alejandro Olvera Ortiz Controv. Arrend. T. 488-2024-001 Cuad. Amp., 1 Acdo.

Mitón Alvarado Horacio vs. Comercializadora de Hules Mys, S.A. de C.V. y Otro. Ord. Merc. T. 734-2003-091, 1 Acdo.

Morales Ramos Severo vs. José Juan Arreguín Mendoza Prov. Prec. Civ. T. 377-2024-001 Cuad. Amp., 1 Acdo.

Obra Gris de Proyectos y Construcción, S.A. de C.V. vs. Ponce Grande Luis Francisco. Ord. Civ. T. 274-2020-009 Cuad. Amp., 1 Acdo.

Oficios No Corresponde vs. T. 0-2024 Expdllo., 2 Acdos.

Ortiz Jáuregui Ricardo vs. Sergio Hernández y Otro Ord. Civ. T. 150-2024-002 Cuad. Amp., 1 Acdo., Ord. Civ. T. 150-2024-002, 3 Acdos.

Ortíz Oliva Rosendo vs. Juan Manuel Figueroa Juárez. Controv. Arrend. T. 737-2023-002, 1 Acdo., Controv. Arrend. T. 737-2023-003, 1 Acdo.

Orvañanos Vértiz Jaime su Sucesión vs. Banco General de Capitalización, S.A. Ord. Civ. T. 480-2024-001, 1 Acdo.

Pang Ríos Raquel vs. Mayra Aída Pazarán Hernández y Otros. Ord. Civ. T. 625-2024-001, 1 Acdo.

Pichardo Trejo María del Carmen vs. Adriana Pérez Troya Ord. Civ. T. 760-2023-002 Cuad. Amp., 1 Acdo.

Piñeirua Fernández Francisco Ricardo vs. Kyra Dolphin S.A. de C.V., y Otro Controv. Arrend. T. 522-2024-001 Cuad. Amp., 1 Acdo.

Pollet Medina Veitia Melanie y Otro vs. Fideicomiso de Garantía Administración y Fuente de Pago Identificado Con el Número F/0224. Ord. Civ. T. 68-2022-004 Expdllo., 1 Acdo.

Promociones y Servicios Polanco S.A. de C.V. vs. Afianzadora Insurgentes S.A. de C.V. Grupo Financiero Aserta Esp. Fian. T. 392-2022-004 Cuad. Amp. III, 2 Acdos., Esp. Fian. T. 392-2022-004 Cuad. Amp. II, 1 Acdo.

Rios Chavarria Agustina su sucesión vs Armando Aces Trejo Toca 750/23/2

Ríos Chavarría Agustina su Sucesión vs. Armando Aces Trejo Ord. Civ. T. 750-2023-003, 1 Acdo.

Salcedo Cruz Araceli Aurora vs. Alejandro Raúl Salcedo Cruz y Otro. Ord. Civ. T. 520-2023-001, 1 Acdo.

Scotiabank Inverlat S.A. Institución de Banca Múltiple Grupo Financiero Scotiabank Inverlat vs. César Adrián Zamora Berumen Esp. Hip. T. 383-2024-001 Cuad. Amp., 1 Acdo., Esp. Hip. T. 383-2024-001 Cuad. Amp., 1 Acdo.

Sport City vs Administración Coacalco Toca 507/22/4

Sport City, S.A. de C.V. vs. Administradora Coacalco, S.A. de C.V. Controv. Arrend. T. 507-2022-004, 1 Acdo.

SENTENCIAS

Álvarez Morphy Alarcón Gerardo vs. María Eugenia Alarcón Velázquez su Sucesión. Ord. Civ. T. 517-2024-001, Sent. Pon. 2.

Banco Mercantil del Norte, S.A. Institución de Banca Múltiple Grupo Financiero Banorte vs. David Trejo Aragón y Otro. Esp. Hip. T. 475-2024-001, Sent. Pon. 3.

Banco Santander México, S.A. Institución de Banca Múltiple Grupo Financiero Santander vs. Margarita Lucina Carrillo Flores. Esp. Hip. T. 595-2024-001, Sent. Pon. 3.

Galeana Lino Eduardo vs. BBVA Bancomer, S.A. de C.V. Grupo Financiero Bancomer. Ord. Merc. T. 583-2024-001, Sent. Pon. 1. no Publ. del 14 de Octubre.

Michel Pottiez Oliver Jean vs. Hortencia Ibarra Escamilla. Ord. Civ. T. 532-2024-002, Sent. Pon. 1.

Padilla Sánchez Catalina Josefina vs. Martina Enriqueta Padilla Sánchez. Ord. Civ. T. 511-2024-001, Sent. Pon. 2.

Patiño Escobedo Dolores Asunción vs. Rosa Lilia Alcántara Andarza y Otro. Ord. Civ. T. 535-2024-001, Sent. Pon. 1.

Roldán Alcántara Iris Nohemí vs. Edith Roldán Alcantar y Otros. Ord. Civ. T. 587-2024-001, Sent. Pon. 3.

SOLO CONSULTA
SOLO CONSULTA
SOLO CONSULTA

Salinas Hernández Marco Antonio su Sucesión y Otros vs. Seguros Afirme, S.A. de C.V. Afirme Grupo Financiero y Otro. Ord. Civ. T. 360-2020-008, Sent. Pon. 1., Ord. Civ. T. 360-2020-009, Sent. Pon. 1., Ord. Civ. T. 360-2020-010, Sent. Pon. 1., Ord. Civ. T. 360-2020-011, Sent. Pon. 1., Ord. Civ. T. 360-2020-007, Sent. Pon. 1.

Scotiabank Inverlat S.A. Institución de Banca Múltiple, Grupo Financiero Scotiabank Inverlat vs. Distribuciones Gp, S.A. de C.V. y Otros. Ejec. Civ. T. 554-2024-001, Sent. Pon. 2.

Villicaña Cruz Mauro vs. Yolanda Villicaña Cruz y Otro. Ord. Civ. T. 169-2022-003, Sent. Pon. 2.

LA SECRETARIA DE ACUERDOS
LIC. ZAYDA MARINA SALDIERNA SEVILLA

SEXTA SALA CIVIL

SIN PUBLICACIÓN DEL 16 DE OCTUBRE DEL 2024

ACUERDOS DEL 15 DE OCTUBRE DEL 2024

Abiega Cajigal Aurora, su Sucesión vs. González Molleda Susana y Otra. Ord. Civ. T. 642-2024-001, 1 Acdo.

Álvarez Tostado Ornelas Jorge Luis vs. Conductor Tecnología, S.A. S. y Otras. Ord. Merc. T. 639-2024-001, 1 Acdo., Ord. Merc. T. 639-2024-002, 1 Acdo.

Asch, S.A. de C.V. vs. Sofimex Institución de Garantía, S.A. (Sofimex) y Otra. Prov. Prec. Civ. T. 586-2024-001, 1 Acdo.

Banca Afirme, S.A. Institución de Banca Múltiple Afirme Grupo Financiero vs. Inteligencia en Punto de Venta, S.A. de C.V. y Otros. Ejec. Merc. T. 155-2023-001, 1 Acdo.

Banco del Bajío, S.A. Institución de Banca Múltiple vs. Comercializadora American Promotion, S.A. de C.V. y Otros. Ejec. Merc. T. 430-2022-002, 1 Acdo.

BBVA Bancomer, S. A, Institución de Banca Múltiple, Grupo Financiero BBVA Bancomer hoy BBVA México, Sociedad Anónima, Institución de Banca Múltiple, Grupo Financiero BBVA hoy su Cesionario Ckd Activos 8, Sociedad Anónima Promotora de Inversión de Capital Variable vs. Domit Gemayel María Guadalupe Lily y Otro. Esp. Hip. T. 1668-2018-001 Cuad. Amp., 1 Acdo.

Cruz Soriano Cándido vs. Mejía Ávila Antonio y Otra. Ord. Civ. T. 519-2024-001 Cuad. Amp., 1 Acdo.

Deutex Trading, S.A. de C.V. vs. Garza Ramos Ana Paula y Otro. Esp. Hip. T. 745-2023-001 Cuad. Amp., 1 Acdo.

Díaz de León Olivares Francisco Javier vs. Iluminación y Suministros Eléctricos, S.A. de C.V. y Otros. Ord. Civ. T. 119-2022-002, 1 Acdo.

Dinero para Crecer S.A. de C.V. Sofom Enr vs. José Cherem Amke Esp. Hip. T. 59-2024-001 Expdllo., 1 Acdo.

Durán Padilla Samuel vs. Grupo Mexicano de Seguros, S.A. de C.V. Ord. Civ. T. 616-2024-001, 1 Acdo.

Garibay Arellano Víctor en Representación de su Menor Hijo de Identidad Reservada de Iniciales G. C. L. G vs. Secretaria de Salud de la Ciudad de México. Ord. Civ. T. 155-2024-002, 1 Acdo. no Publ. del 14 de Octubre., Ord. Civ. T. 155-2024-002, 1 Acdo.

Guzmán Lagunez Braulio Miguel y Otro vs. Asociación Mexicana de la Cruz Blanca Neutral Institución de Asistencia Privada. Ord. Civ. T. 1557-2017-002, 1 Acdo.

Ingenio Tala, S.A. de C.V. vs. Ingenio de Puga, S.A. de C.V. y Otros Ord. Merc. T. 203-2024-001, 1 Acdo.

Inmobiliaria Coapa Larca, S.A. de C.V. vs. Innova Sport, S.A. de C.V. Controv. Arrend. T. 220-2024-004, 1 Acdo.

Ion Financiera, Sociedad Anónima, Promotora de Inversión de Capital Variable, Sociedad Financiera de Objeto Múltiple, Entidad Regulada vs. Cerda Suárez Diego Gildardo. Esp. Hip. T. 515-2022-001, 1 Acdo.

Lozano Quiroz Dolores Leticia y Otra vs. Grupo Nicos México, S.A. de C.V. y Otra Controv. Arrend. T. 218-2023-001 Cuad. Amp., 1 Acdo.

Muñoz de Cote Sisniega José Luis y Otra vs. Soto Abed Nora Elena y Otros. Vía Aprem. Civ. T. 641-2024-001, 1 Acdo.

Naproquisa Nacional de Productos Químicos, S.A. de C.V. vs. Arofisa, S. de R. L. de C.V. y Otros. Proced. Convencional Mercantil Civ. T. 208-2022-002, 1 Acdo.

Pacheco Hernández Diana Elvira vs. Centro de Atención Médica Integral Sociedad Anónima de Capital Variable, Samuel Roberto Sánchez Lazard Ord. Merc. T. 61-2022-010, 1 Acdo. en Cuad. de Rec. de Rep., Ord. Merc. T. 61-2022-004, 2 Acdos.

Pérez López Rita vs. Ortíz Romero Aída y Ortíz Romero César Controv. Arrend. T. 44-2022-002, 1 Acdo.

Pérez Macareno Luis Manuel y Otros vs. Kansas City Southern de México, S.A. de C.V. y Otros. Ord. Civ. T. 578-2020-004, 1 Acdo., Ord. Civ. T. 578-2020-005, 1 Acdo.

Promotora Bosques de Los Ciruelos, S.A. de C.V. vs. Barrón Noé Patricia. Controv. Arrend. T. 915-2021-003, 1 Acdo.

Ramos Pérez Ruy vs. Alin Desarrolladora, S.A. de C.V. y Otros. Ord. Merc. T. 111-2022-003, 1 Acdo.

Román Ochoa Jesús Guadalupe vs. Grupo Mexicano de Seguros, S.A. de C.V. Ord. Civ. T. 870-2021-002, 1 Acdo.

Ruíz Arias Juana Anita, su Sucesión vs. Grupo Innovación Aduanal Sociedad Civil. Ord. Civ. T. 480-2024-001, 1 Acdo.

Saravia Parra Antonio, su Sucesión vs. Ramos Piña Brenda Selene. Ord. Civ. T. 640-2024-001, 1 Acdo.

Torres Loza Emiliano vs. Ávila Olguín María Alicia. Ord. Civ. T. 1704-2013-002, 1 Acdo.

Vázquez Morales Cristo vs. Grupo Mexicano de Seguros, S.A. de C.V. Ord. Civ. T. 615-2024-001, 1 Acdo.

SENTENCIAS

Emprendimientos Maussan y González, S.A. P. I. de C.V. vs. Lattice Telecomunicaciones Personales, S.A. de C.V. y Otros. Ejec. Merc. T. 600-2024-001, Sent. Pon. 2.

Moncada Sánchez Antonio vs. Gutiérrez Banda Carlos Alfredo y Otra. Ord. Civ. T. 125-2024-002, Sent. Pon. 1.

EL SECRETARIO DE ACUERDOS
LIC. ESTEBAN MISAEL SALINAS RAMÍREZ

SÉPTIMA SALA CIVIL

ACUERDOS DEL 16 DE OCTUBRE DEL 2024

Alariz Construcción y Diseño, S.A. de C.V. vs. Flomot Construcciones, S.A. de C.V. Ord. Merc. T. 978-2024 Cuad. Amp., 1 Acdo.

Asociación Mexicana de Secretarios de Desarrollo Económico, A.C. vs. Centro para la Innovación y la Tecnología del Valle de México, S.A. de C.V. Ord. Civ. T. 86-2021-003 Cuad. Amp., 1 Acdo.

Banco Nacional de México, S.A. Integrante del Grupo Financiero Banamex, División Fiduciaria del Fideicomiso 11784-4 vs. Innova Surfaces de México, S.A. de C.V., Pisos Europeos, S.A. de C.V., Pisos Premium, S.A. de C.V., Pisos Creativos, S. de R. L. de C.V., Industrias del Tablero, S.A., León Passy Sarnow y Alper Haras Ord. Merc. T. 1455-2018-002 Cuad. Amp. I, 1 Acdo., Ord. Merc. T. 1455-2018-001 Expdllo., 1 Acdo., Ord. Merc. T. 1455-2018-002 Expdllo., 2 Acdos., Ord. Merc. T. 1455-2018-003 Expdllo., 1 Acdo., Ord. Merc. T. 1455-2018-002 Cuad. Amp. II, 1 Acdo.

Bienes Programados, S.A. de C.V. vs. Nava Sámano Juan Antonio Esp. Hip. T. 1590-2024-005, 2 Acdos.

Chirinos Chirinos José Andrés vs. Luz Oliva García Mancilla, Eduardo Daniel Chávez Chirinos, Facunda Marisela Chirinos Chirinos, Claudia Érika Chirinos Chirinos y Alejandro Medina Noguerón Ord. Civ. T. 1200-2024 Cuad. Amp., 1 Acdo.

Concepción, su Sucesión Corona Castro vs. Vda. de Corona, su Sucesión Petra Castro. Ord. Civ. T. Ap 1556/2024/004 Citación, 1 Acdo.

Cortés Pacheco Jorge Alberto vs. Cáceres Esquivel Emilio Antonio y Desarrolladora y Constructora Viva Bonito, S.A. de C.V. y Constructora Jojutla-Yautepec de México, S. R. L. de C.V. y Licenciado Arturo Talavera Autrique Notario Público 122 de la Ciudad de México. Ord. Civ. T. Ap 1577/2024/005 Citación, 1 Acdo.

Cristina Porfirio Patricio vs. Seguros Inbursa, S.A. Grupo Financiero Inbursa Ord. Civ. T. 1588-2024-001, 2 Acdos.

Cruz Velázquez Irma vs. Hermelinda Olvera Jante su Sucesión Controv. Arrend. T. 970-2024 Cuad. Amp., 1 Acdo.

Gómez de Luna Alma Sonia su Sucesión, Dolores Juana de Luna Sánchez y Lázaro Arturo Gómez Gallegos vs. A. N. A. Compañía de Seguros, S.A. de C.V., José Iván Soto Marín, Dagoberto Hernández Escorza y Puebla Cholula y Anexas, S.A. de C.V. Ord. Civ. T. 224-2024 Cuad. Amp., 1 Acdo.

Grupo Deed, S.A. de C.V. vs. Work & Co, Muzquiz, S.A. P. I. de C.V., Work&Co, S.A. P. I. de C.V., Work&Co, S.A. de C.V. y Andrés Martínez Sánchez Hidalgo Controv. Arrend. T. 760-2024 Cuad. Amp. I, 1 Acdo.

Grupo Múltiple, S.A. de C.V. vs. 7-Eleven México, S.A. de C.V. Controv. Arrend. T. 800-2024, 1 Acdo. no Publ. del 14 de Octubre.

SOLO CONSULTA
SOLO CONSULTA
SOLO CONSULTA

Gutiérrez Martínez Héctor Amauri vs. Servicios Integrados Pro-Blm de México S.A. de C.V. y García Carrillo Silvestre Octaviano y Baltierra Jiménez Magdalena. Ord. Civ. T. Ap 1636/2024/008 Citación, 1 Acdo.

HSBC México, S.A. Institución de Banca Múltiple Grupo Financiero HSBC División Fiduciaria como Fiduciario del Fideicomiso Irrevocable de Administración y Garantía Identificado Con el Número F/262757 vs. Alfonso Rojas Salinas, Josefina Viloria Betanzos Esp. Hip. T. 1380-2024-001, 1 Acdo.

Jiménez Rosas José Guadalupe antes Mora Martínez José Fernando vs. Jesús Alfredo Abraham Osorio y Haber Zonana Jacobo Ejec. Merc. T. 1606-2023-001 Cuad. Amp., 1 Acdo.

Montecristo Mx, S.A. P. I. de C.V. y Enrique Fernández Rodríguez Macedo vs. Alejandro Ramos Murguía, Eduardo Ramos Murguía y Muratti, S.A. de C.V. Esp. Hip. T. 1531-2024-005, 1 Acdo. no Publ. del 14 de Octubre.

Morales Morales María del Consuelo vs. José Eduardo Reyes Pérez y Otro Ord. Civ. T. 671-2019-001 Expdllo., 1 Acdo., Ord. Civ. T. 671-2019-002 Cuad. Amp., 1 Acdo., Ord. Civ. T. 671-2019-002, 2 Acdos.

Núñez Martínez Porfiria su Sucesión por Conducto de su Albacea Ángel Valera Núñez vs. Jiménez Varela Edgar Ord. Civ. T. 1669-2024-001, 1 Acdo., Ord. Civ. T. 1669-2024-002, 1 Acdo.

Ruíz Fernández Enrique vs. Christofer Andreu Madero y María del Carmen Madero Aldama Controv. Arrend. T. 650-2024, 1 Acdo.

Serfimex Capital, S.A. P. I. de C.V. Sofom E. N. R vs. Germán Castro López su Sucesión Esp. Hip. T. 253-2023 Cuad. Amp., 1 Acdo., Esp. Hip. T. 253-2023, 2 Acdos., Esp. Hip. T. 253-2023-001, 2 Acdos.

Torres Borgo Arabella su Sucesión vs. Torres Borgo Hernán Octavio También Conocido como Octavio Torres Borgo Ord. Civ. T. 1035-2024 Cuad. Amp., 1 Acdo.

ACUERDOS DEL 15 DE OCTUBRE DEL 2024

Aoki Frías Izumi Viviana vs. Mapfre Tepeyac, S.A. (Hoy Mapfre México, S.A.), Nueva Walmart de México, S. de R. L. de C.V., Wal-Mart de México, S.A. B. de C.V. y Marco Antonio Pineda Cruz Ord. Civ. T. 413-2021-005 Cuad. Amp., 1 Acdo.

Banco Autofin México Sa Institución de Banca Múltiple vs. Credencial Processing S.A. de C.V. Ejec. Merc. T. In 1595/2024/002 Vista, 1 Acdo.

Banco Inbursa, S.A., Institución de Banca Múltiple, Grupo Financiero Inbursa vs. A+Z Automatización, S. de R. L. de C.V. y María Juana Rodríguez Santiago Esp. Hip. T. 72-2022-007 Cuad. Amp. II, 1 Acdo.

Banco Invex S.A. Institución de Banca Múltiple, Invex Grupo Financiero vs. Montes Rayo Annahi y Abarca Pacheco Ramón. Esp. Hip. T. Ap 1652/2024/001, 1 Acdo., Esp. Hip. T. Ap 1652/2024/001 Oficio Documentos, 1 Acdo.

Banco Sabadell, S.A., Institución de Banca Múltiple vs. Posta el Cuatro, S.A. de C.V. y Ramírez Peña Eduardo. Ejec. Merc. T. In 1598/2024/001 Vista, 1 Acdo.

Comerlat, S.A. de C.V. vs. Biotronik Se Co Kg Biotronik Comercial Médica Ltda, Vensi Ventajas en Servicios Integrales, S.A. P. I. de C.V. y Otros Ord. Merc. T. 301-2022, 1 Acdo.

Cortés Pacheco Jorge Alberto vs. Cáceres Esquivel Emilio Antonio y Desarrolladora y Constructora Viva Bonito, S.A. de C.V. y Constructora Jojutla-Yautepec de México, S. R. L. de C.V. y Licenciado Arturo Talavera Autrique Notario Público 122 de la Ciudad de México. Ord. Civ. T. Ap 1577/2024/004 Citación, 1 Acdo.

Del Monte Altamirano Viridiana vs. García Rodríguez Víctor Manuel, García Rodríguez Lizbeth Ord. Civ. T. 1576-2024-001, 1 Acdo.

Hefzi Ba Robles Uicab vs. Ángel Mauricio Morales Martínez Ord. Civ. T. 1431-2024-001, 1 Acdo.

Herrerías Galindo Ricardo su Sucesión vs. Delgado Benítez José Luis y Otro Ord. Civ. T. 1557-2024-008, 1 Acdo.

José Barroso Solana También Conocido como José M. Barroso Solana y como José Juan Mario Barroso Solana vs. Ganaderos Productores de Leche Pura, S.A. y/o Ganaderos Productores de Leche Pura, S.A. de C.V. y/o Ganaderos Productores de Leche Pura, S.A. P. I. de C.V. ; Transportadora Alpura, S.A. P. I. de C.V. ; Distribuidora Alpura, S.A. y/o Industrializadora de Leche Delicias, S.A. P. I. de C.V. y Unión de Crédito Alpura, S.A. de C.V. Prov. Prec. Merc. T. 748-2024 Cuad. Amp., 1 Acdo.

José Pedro Pérez Lara e Irma Araceli Quezada Mercado, por su Propio Derecho y en Nombre y Representación de Sus Menores Hijos J. A. P. Q. y J. A. P. Q vs. Seguros Inbursa, S.A. Grupo Financiero Inbursa Ord. Civ. T. 556-2021-002, 3 Acdos.

Krantzberg Reisin Dorin vs. Vicky Form, S.A. P. I. de C.V. Controv. Arrend. T. 1347-2023, 2 Acdos. en Expdllo.

López Ramos Marcela Raquel y López Ramos Érika vs. C. Director del Registro Público de la Propiedad y del Comercio de la Ciudad de México, Gilberto Feliciano López Gasca su Sucesión y Arturo Orcillez López Ord. Civ. T. 1382-2024-010, 1 Acdo., Ord. Civ. T. 1382-2024-011, 1 Acdo., Ord. Civ. T. 1384-2024-013, 1 Acdo.

Marketing Trail, S.A. P. I. de C.V. vs. Centro Mexicano para la Filantropia, A.C. Ord. Civ. T. 529-2024 Cuad. Amp. II, 1 Acdo.

Miralles Ostos Dolores vs. Bustos Pérez de Pato María Luisa Ord. Civ. T. 1116-2024 Cuad. Amp., 1 Acdo.

Narva Prospero Guillermo vs. Seguros Inbursa Sa Grupo Financiero Inbursa. Ord. Civ. T. In 1584/2024/001 Computo, 1 Acdo., Ord. Civ. T. In 1584/2024/001, 1 Acdo.

Navalmex Combustibles, S.A. de C.V. vs. Sapura Energy Mexicana, S.A. P. I. de C.V., Alta Navegación de México, S. de R. L. de C.V., Tmm División Marítima, S.A. de C.V., Navarro Shipping, S. de R. L. de C.V., Steuart Maritime México, S. de R. L. de C.V. y Compañía de Apoyo Marítimo del Golfo, S.A. de C.V. Oral Merc. T. 1560-2023, 1 Acdo.

Nieblas Castro Gustavo Adolfo vs. Moreno Carrillo Claudia Elizabeth Ord. Civ. T. 226-2021-019, 1 Acdo.

Núñez Maya Micaela vs. Teresa Guadalupe Espejel Maya, Notario Público Número 198 del Distrito Federal (Hoy Ciudad de México), Lic. Enrique Almanza Pedraza y Registro Público de la Propiedad y de Comercio de la Ciudad de México Ord. Civ. T. 1172-2024, 1 Acdo.

Pacheco Campos Estela su Sucesión vs. Colegio Cla, S. C. y Carlos Gustavo Centeno Ochoa Controv. Arrend. T. 363-2023-001 Expdllo., 1 Acdo.

Promotora de Hoteles S.A. de C.V. y Banco Nacional de México S.A. Integrante del Grupo Financiero Banamex vs. Germán Morales Delgado Ord. Merc. T. 1435-2024-001, 1 Acdo.

Ramírez Orduña Remedios vs. Juan Manuel Ramírez, Elihu Ramírez Cortez, José Enrique Ramírez Villafranco, Josele Ramírez Villafranco y Alfredo Zempoaltecatl Ramírez Ord. Civ. T. 1402-2023 Expdllo., 2 Acdos.

Ramírez Pascual Juan vs. Mario Ramírez Pascual Ord. Civ. T. 1375-2024-003, 1 Acdo.

Ríos García Érika Karina vs. Grupo Mexicano de Seguros S.A. de C.V. Ord. Civ. T. In 1607/2024/001 Vista, 1 Acdo.

Saldaña Martínez Alberto y Diana Elizabeth Varela Usami por su Propio Derecho y Natalia Saldaña Varela vs. Corporación Interpublic Mexicana, S.A. de C.V., Reckitt Benckiser México, S.A. de C.V., Mead Johnson Nutricionales de México, S. R. L. de C.V. Ord. Civ. T. 1535-2024-009, 1 Acdo.

Scotiabank Inverlat Sociedad Anónima Institución de Banca Múltiple Grupo Financiero Scotiabank Inverlat vs. Olvera González Alejandro y Delgado García Patricia. Esp. Hip. T. Ap 1664/2024/002, 1 Acdo.

Simón Meléndez Chávez y Carlos Simón Meléndez Rivera vs. Humberto Gustavo Balestar Aguilar O. Humberto Gustavo Balestra Aguilar Ejec. Merc. T. 1459-2024-005, 1 Acdo.

Suárez Ramírez Juan Carlos vs. Mena Cantoran José Miguel. Juris. Vol. Civ. T. Ap 1604/2024/001, 1 Acdo.

Torres Chaparro Javier vs. Claudia Itzel Ullrich Torres Ord. Civ. T. 1150-2024, 1 Acdo.

Velázquez Martínez Jorge Armando vs. Moreno Torres Héctor, María Teresa Islas Juárez, Álvaro Moreno Torres y C. Director del Registro Público de la Propiedad y del Comercio del Distrito Federal Ord. Civ. T. 215-2021-001, 1 Acdo. no Publ. del 14 de Octubre.

Velázquez Sánchez Alexis Eduardo vs. Karla Áurea Mejía Ruíz Ord. Civ. T. 1515-2023, 1 Acdo.

Vise, S.A. de C.V. vs. Afianzadora Aserta, S.A. de C.V. Grupo Financiero Aserta hoy Aseguradora Aserta, S.A. de C.V. Grupo Financiero Aserta Esp. Fian. T. 1833-2023 Cuad. Amp. II, 2 Acdos.

AUDIENCIAS

Sánchez Rebelo Adriana vs. José Luis Cárdenas Rosas y Claudia Sánchez Rebelo Ord. Civ. T. 930-2024-001 Cuad. Amp. II, Aud.

SENTENCIAS

Dino Giovanni Michelis Turco vs. Herrera Nila Javier, Ruíz Navarro Lidia y C. Director del Registro Público de la Propiedad y del Comercio de la Ciudad de México Ord. Civ. T. 331-2024-001, Sent. Pon. 2.

SOLO CONSULTA
SOLO CONSULTA
SOLO CONSULTA

Gallardo Suárez Rafael vs. Chávez Carreón María de Jesús Ord. Civ. T. 739-2024-001, Sent. Pon. 1. no Publ. del 14 de Octubre., Ord. Civ. T. 739-2024-002, Sent. Pon. 1. no Publ. del 14 de Octubre.

Hernández Mejía Víctor vs. Víctor Manuel Hernández Méndez, José Colín Becerril y C. Director del Registro Público de la Propiedad y del Comercio de la Ciudad de México Ord. Civ. T. 1229-2024, Sent. Pon. 2.

Ion Financiera, S.A. P. I. de C.V. Sofom E. R vs. Jesús Ernesto Merino del Toral Esp. Hip. T. 1226-2024, Sent. Pon. 1.

Rovelo Muñoz Claudia Angélica y Rovelo Muñoz Rosa Elena Katery vs. Octavio Rovelo Castellanos y Jorge Rovelo Koloffon y C. Director del Registro Público de la Propiedad y del Comercio de la Ciudad de México Ord. Civ. T. 1196-2024, Sent. Pon. 2.

Scotiabank Inverlat, S.A. Institución de Banca Múltiple, Grupo Financiero Scotiabank Inverlat vs. Rodríguez Brambila Sergio Agustín Esp. Hip. T. 1193-2024, Sent. Pon. 2.

Y Centurion José Perfecto Ledesma vs. Flores Díaz Carlos Alberto. Controv. de Arrendamiento T. Qu 1586/2024/001 Publicación Sent. Sent. Pon 3

EL SECRETARIO DE ACUERDOS
LIC. JONATHAN MOISÉS ORTIZ RAMÍREZ

OCTAVA SALA CIVIL

ACUERDOS DEL 16 DE OCTUBRE DEL 2024

Amaro Cota Julia vs. Bp Estaciones y Servicios Energeticos S.A. de C.V. Controv. Arrend. T. 646-2024, 1 Acdo., Controv. Arrend. T. 646-2024-001, 1 Acdo.

BBVA Bancomer, Sociedad Anónima, Institución de Banca Múltiple, Grupo Financiero BBVA Bancomer vs. On Time Distribuidores, S. de R. L. de C.V. y López Guerreo Beltrán José Antonio Ejec. Merc. T. 4-2021, 1 Acdo.

Coq del Río Karina vs. Esteban Said Náder Ejec. Merc. T. 1171-2023-001, 1 Acdo.

Del Río Azuara Eduardo vs. Alicia Velázquez Serrano, Pamela del Río Velázquez, Valeria del Río Velázquez y José Eduardo del Río Velázquez Controv. Arrend. T. 850-2024, 1 Acdo. en Cuad. Amp. no Publ. del 16 de Octubre.

Escalante Badillo Julia, Rebollo Escalante Juan Carlos, Rebollo Escalante Luz María y Rebollo Escalante Crystal vs. Cementos Moctezuma, S.A. de C.V. Fusionante de la Latinoamericana de Concretos S.A. de C.V. (Fusionada) y Quálitas Compañía de Seguros S.A. de C.V. Ord. Civ. T. 510-2023, 1 Acdo. en Cuad. Amp.

Flores Rodríguez Adriana vs. Soriano García Penelope Ord. Civ. T. 1196-2024, 1 Acdo., Ord. Civ. T. 1196-2024-001, 1 Acdo.

Galicia Jiménez Manuel vs. Alcaldía Xochimilco Ord. Civ. T. 155-2024, 1 Acdo. en Cuad. Amp.

García Fuentes Higinio Manuel vs. Rodríguez Leal Jorge Alberto Controv. Arrend. T. 762-2015, 1 Acdo. en Expdllo.

Instituto del Fondo Nacional de la Vivienda para los Trabajadoress (Infonavit) vs. Norma Araceli Cruz Juárez y Luis Manuel Mendoza Romero Esp. Hip. T. 204-2021, 1 Acdo.

Luna Alexander Diego Dionisio vs. Diageo México, S.A. de C.V. y Diageo México Comercializadora, S.A. de C.V. Ord. Civ. T. 871-2023, 1 Acdo. en Cuad. Amp.

Mendoza Ballesteros Dagoberto vs. Seguros Inbursa S.A., Grupo Financiero Inbursa Ord. Civ. T. 1027-2024, 1 Acdo.

Monroy López Everardo vs. Gerson Miranda Monroy Controv. Arrend. T. 840-2024, 1 Acdo. en Cuad. Amp.

Mora Flores Liz Angélica vs. Josefina Lechuga Serrano Controv. Arrend. T. 612-2024, 1 Acdo. en Cuad. Amp.

Ochoa Landeros Vicente vs. Cibanco, S.A. Institución de Banca Múltiple, como Fusionante de The Bank Of New York Mellon, S.A. Institución de Banca Múltiple, Hipotecaria su Casita, Sociedad Anónima de Capital Variable, Sociedad Financiera de Objeto Múltiple Entidad No Regulada en Quiebra, Adjudicaciones Estrella Sociedad Anónima de Capital Variable, Comercializadora y Constructora de Golf, S.A. de C.V., Licenciado Manuel Enrique Oliveros Lara Notario Público Número 100 de la Ciudad de México, Instituto de la Función Registral del Estado de México Oficina Registral de Naucalpan, Dulce María Zamora Tafolla y Banco Multiva, S.A. Institución de Banca Múltiple Grupo Financiero Multiva, División Fiduciaria Ord. Civ. T. 208-2024, 1 Acdo.

Preservación de la Obra de Ernesto Tamariz, Asociación Civil vs. Eduardo Isaac Tamariz Domínguez. Ord. Civ. T. 865-2024, 1 Acdo. en Cuad. Amp.

Scotiabank Inverlat Sa Institución de Banca Múltiple Grupo Financiero Scotiabank Inverlat vs. Diego Andrés Hernández Martínez Ejec. Merc. T. 880-2024, 1 Acdo. en Cuad. Amp.

Segura Ramírez José Francisco, su Sucesión vs. Marco Antonio Bautista Guerrero Controv. Arrend. T. 720-2024, 1 Acdo. en Expdllo.

Administradora Fome 2, Sociedad de Responsabilidad Limitada de Capital Variable vs. María del Rosario Villegas Ruíz Esp. Hip. T. 1190-2024, 1 Acdo.

Arizmendi Vivanco Juan Javier y Euroza López Rosalba Guadalupe vs. Elia Vincent López Ord. Civ. T. 896-2024, 1 Acdo. en Cuad. Amp.

Azael Chávez Laria vs. María Juana Carmen Márquez Pedraza Controv. Arrend. T. 1079-2024, 1 Acdo.

Caballero Álvarez Jorge vs. José Luis Olvera Mendoza Ord. Civ. T. 758-2024, 1 Acdo. en Expdllo.

Charaf Medina David vs. Sergio Alfredo Orozco González y Raquel González Peña Esp. Hip. T. 958-2024, 1 Acdo.

Cruz Pérez Israel vs. Seguros Inbursa, S.A. Grupo Financiero Inbursa Ord. Civ. T. 1186-2024, 1 Acdo.

De la Cruz Huerta Consuelo, su Sucesión vs. Ricardo Celis Gutiérrez, María Yolanda Celis Gutiérrez, Ricardo Celis Díaz su Suc. y Marvirent, S.A. de C.V., y Alejandro Celis Gutiérrez Ord. Civ. T. 838-2024, 1 Acdo. en Cuad. Amp.

Gallardo Rodríguez Dulce Karina, Arias Guzmán Alfredo y Arias Gallardo Cindy Nayelly vs. Seguros Inbursa, S.A. Grupo Financiero Inbursa Ord. Civ. T. 1187-2024, 1 Acdo.

González Martínez Jorge Alberto y González Martínez Salvador vs. Héctor Eduardo González Martínez. Ord. Civ. T. 979-2024, 1 Acdo.

Inmobiliaria Camino del Sol S. de R. L. de C.V. vs. Iq Servicios Corporativos S.A. de C.V., Alejandra Díaz Braniff Controv. Arrend. T. 1513-2022, 1 Acdo. en Cuad. Amp.

López Merigo Carlos vs. Servicio de Administración y Enajenación de Bienes (Hoy Instituto para Devolver Al Pueblo Lo Robado) Ord. Civ. T. 801-2024, 1 Acdo.

Lozano Aceves Julieta Elisa, Lozano Aceves Gustavo Octavio vs. Notario Público Número 234 de la Ciudad de México y Director del Registro Público de la Propiedad y de Comercio de Esta Ciudad Ord. Civ. T. 891-2024, 1 Acdo. en Cuad. Amp.

Mejía Quijada Erik Alejandro vs. Grupo Nacional Provincial Sab Ord. Civ. T. 1194-2024, 1 Acdo.

Peña Chávez María de la Luz vs. Médica Cuali S. C. ; José Emilio Juventino Cuautle Flores; Y, Edgar Adonai Alpizar Cárdenas. Ord. Civ. T. 1185-2024, 1 Acdo.

Peña Chávez María de la Luz vs. Médica Cuali S. C., José Emilio Juventino Cuautle Flores y Edgar Adonai Alpizar Cárdenas. Ord. Civ. T. 978-2024, 1 Acdo. en Expdllo.

Ruíz García José vs. Nonato de la Cruz Soledad y Nonato de la Cruz Guzmán Ejec. Merc. T. 859-2024, 1 Acdo. en Cuad. Amp.

Ruíz Ramírez Julia, su Sucesión vs. Moisés Morán Cristino Quien También Se Hace Llamar Moisés Emilio Morán Cristino y Abraham Morán Cristino. Ord. Civ. T. 954-2024, 1 Acdo. en Cuad. Amp.

Ruíz Varela Alexia Frida vs. Itzel Eloísa López Silva y Marcela Elia López Silva Controv. Arrend. T. 496-2024, 1 Acdo. en Cuad. Amp.

Tager Camhi Alfredo Elías, su Sucesión vs. Marisol Rangel Vera Ord. Civ. T. 867-2024, 1 Acdo. en Cuad. Amp.

SENTENCIAS

Azael Chávez Laria vs. María Juana Carmen Márquez Pedraza Controv. Arrend. T. 1079-2024-001, Sent. Pon. 3.

Banco Nacional de México, S.A. Integrante del Grupo Financiero Banamex vs. Gustavo Carlos Griss Kauffman y María del Carmen Buzo Álvarez Esp. Hip. T. 1046-2024, Sent. Pon. 3.

Blancas Lemus Anayeli vs. Porfirio Vera Agordo Ord. Civ. T. 1106-2024, Sent. Pon. 2.

Domínguez Contreras José Antonio vs. Francisco de Jesús López Casillas y Gema Irene Contreras Jiménez También Conocida como Gema Irene Contreras Jiménez de López Esp. Hip. T. 986-2024, Sent. Pon. 2.

Edificaciones y Obras Santa Fe, S.A. de C.V. vs. Grupo Ressco Reingeniería en Servicios; Suministros y Construcciones, S.A. de C.V. Ord. Merc. T. 917-2024, Sent. Pon. 3.

SOLO CONSULTA
SOLO CONSULTA
SOLO CONSULTA

Fragoso García César Augusto vs. Erasmo Hernández Ventura Ejec. Merc. T. 915-2024, Sent. Pon. 2.
León Escalante Guadalupe vs. Gobierno de la Ciudad de México e Instituto de la Vivienda de la Ciudad de México Ord. Civ. T. 816-2024, Sent. Pon. 2.
Muñoz Aguilar María Teresa Loida su Sucesión vs. Rodolfo Salvador Padilla Sánchez; Judith Hall Herrera También Conocida como Judith Hall Herrera Vda. de Barcelata y Lic. Rogelio Rodrigo Orozco Pérez, Notario Público Número 53 en la Ciudad de México Ord. Civ. T. 32-2024-001, Sent. Pon. 2.
Vázquez Badillo María Félix vs. Vicente Tercero Martínez Controv. Arrend. T. 1011-2024, Sent. Pon. 2.

LA SECRETARIA DE ACUERDOS
LIC. ROSA MARÍA MONTALVO MONTERO

SOLO CONSULTA

NOVENA SALA CIVIL

SIN PUBLICACIÓN DEL 16 DE OCTUBRE DEL 2024

ACUERDOS DEL 15 DE OCTUBRE DEL 2024

Administradora Team Pro Sapi de C.V. vs. José Sasson Chayo e Inmobiliaria Escape 21 S.A. de C.V. Ejec. Merc. T. 159-2023 Cuad. Amp. Y1, 1 Acdo.
Agustina Ríos Chavaría su Sucesión por Conducto de su Albacea a Bienes Rubén Raya Ríos vs. Javier Fonseca N Ord. Civ. T. 664-2024-004, 1 Acdo., Ord. Civ. T. 664-2024, 1 Acdo., Ord. Civ. T. 664-2024-001, 1 Acdo., Ord. Civ. T. 664-2024-002, 1 Acdo., Ord. Civ. T. 664-2024-003, 1 Acdo., Ord. Civ. T. 664-2024-005, 1 Acdo., Ord. Civ. T. 664-2024-006, 1 Acdo., Ord. Civ. T. 664-2024-007, 1 Acdo., Ord. Civ. T. 664-2024-008, 1 Acdo., Ord. Civ. T. 664-2024-009, 1 Acdo., Ord. Civ. T. 664-2024-010, 1 Acdo., Ord. Civ. T. 664-2024-011, 1 Acdo.
Ana Victoria Rodríguez vs. Guillermo Cadena Omaña Ord. Civ. T. 663-2024, 1 Acdo.
Ávila Pietra Santa Bertha Beatriz vs. María Virginia Margarita Reyes Pérez Ord. Civ. T. 437-2024 Cuad. Amp. Y1, 1 Acdo.
Banca Mifel Sociedad Anónima Institución de Banca Múltiple vs. Grt Products S.A. de Cv, Transporte Especializado para Abastecimiento Marítimo S.A. de C.V. Controv. Arrend. T. 425-2024 Cuad. Amp. y 2, 1 Acdo.
Banco Santander México Sa Institución de Banca Múltiple Grupo Financiero Santander México vs. Isidoro de Jesús Sánchez Espejel, También Conocido como Isidoro Sánchez Espejel Esp. Hip. T. 314-2024 Cuad. Amp., 1 Acdo.
Cababie Welch Rafael, Isaac Nissan Levy y Harry Luchtan Mizrachi vs. Comercializadora Latinoamericana Kitsi, Sapi de C.V. Controv. Arrend. T. 250-2024 Expdllo., 1 Acdo.
Cristian Carreón Sánchez por su Propio Derecho y en Representación de Sus Menores Hijos C. Y. C. e y M. C. e vs. Grupo Mexicano de Seguros, S.A. de C.V. Ord. Civ. T. 69-2024, 2 Acdos., Ord. Civ. T. 69-2024-004, 2 Acdos., Ord. Civ. T. 69-2024-005, 1 Acdo., Ord. Civ. T. 69-2024-001, 2 Acdos., Ord. Civ. T. 69-2024-002, 2 Acdos., Ord. Civ. T. 69-2024-003, 2 Acdos.
Farfán Cruz Miriam Yareth vs. Pablo Guillermo Armijo Márquez y María de la Cruz Flores Hernández Esp. Hip. T. 483-2023-002, 1 Acdo.
Flores Flores Juan Pablo vs. Calderón Ramos Armando, Flores Ramos Juana Margarita de la Salud, Flores Ramos Enriqueta y Flores Ramos Ernesto Ord. Civ. T. 665-2024, 1 Acdo.
Flores Quevedo Juana Leticia vs. Nuevo Sanatorio Durango S.A. de C.V. Ord. Civ. T. 445-2024 Cuad. Amp., 1 Acdo.
Francésco Carlucci vs. Alquiladora de Vehículos Automotores, S.A. de C.V. Oral Merc. T. 573-2024, 1 Acdo.
Gómez Martínez Víctor Manuel vs. Germán Ríos Basauri Ord. Civ. T. 450-2024, 1 Acdo.
González Noguera María Isabel su Sucesión vs. Concha Hernández Gabriela y Concha Hernández Adriana Controv. Arrend. T. 667-2024, 1 Acdo.
Gutiérrez Libreros Paulina vs. Gutiérrez Rodríguez Rosana del Socorro y Guevara Virginia Ord. Civ. T. 525-2024, 1 Acdo.
Hernández Hernández Martha y Muñoz Flores María de Lourdes vs. Colonos Unidos de Coltongo, A.C. Ord. Civ. T. 75-2023-001, 1 Acdo., Ord. Civ. T. 75-2023-002, 1 Acdo.
HSBC México, S.A. Institución de Banca Múltiple Grupo Financiero HSBC División Fiduciaria vs. Alcántara Sánchez Lorena Esp. Hip. T. 163-2024-001, 1 Acdo.
Inmobiliaria Escalera Náutica, S.A. de C.V. vs. Luis Francisco Cruz González y Ariadna Isabel Vera Esquivel Ord. Civ. T. 34-2024 Expdllo., 1 Acdo.
Isaías López Jasso vs. Félix Juan Peralta Hernández Ord. Civ. T. 345-2024 Cuad. Amp., 1 Acdo.
Jaimes Hernández Alfonso, su Sucesión;Jaimes Albarrán Rosa Guadalupe;Jaimes Albarrán Lucía Fidencia;Jaimes Albarrán Abraham Adrian;Jaimes Albarrán Araceli y Jaimes Albarrán Margarita vs. Christian Carlos Armenta Trejo, Carlos Chacón Álvarez y Seguros Banorte, S.A. de C.V. Grupo Financiero Banorte. Ord. Civ. T. 615-2022-002, 1 Acdo.
Javier Ángeles Romero y Mario Fernando Ángeles Romero su Sucesión vs. Miguel Ángel Ángeles Romero, Serafín Peralta Sanmartín e Inmobiliaria Miguel Ángeles e Hijos, S.A. de C.V. Ord. Merc. T. 490-2022-002, 2 Acdos., Ord. Merc. T. 490-2022-003, 1 Acdo.
José Luis Martínez Vidal, Pablo Hernández Guzmán y Catalina Porfirio Escobar vs. Grupo Mexicano de Seguros, S.A. de C.V. Ord. Civ. T. 568-2024, 1 Acdo.
Laura Lilia Álvarez Martínez vs. Allianz México, S.A., Compañía de Seguros y Universidad Nacional Autónoma de México Ord. Merc. T. 621-2024, 1 Acdo.
Lobato Fraga Nadia, Reyes Martínez Leonardo y Emilio Reyes Lobato por Conducto de Sus Padres Lobato Fraga Nadia, Reyes Martínez Leonardo vs. The American British Cowdray Medical Center I.A.P., Jaime Shalkow Klincovstein y Alberto Olaya Vargas Ord. Civ. T. 483-2016-008, 1 Acdo.
Massa Camacho Eduardo vs. Mónica Hernández Martínez Ord. Civ. T. 588-2023 Cuad. Amp., 1 Acdo.
Olivares Cruz Magali vs. Stellantis México, S.A. de C.V. y Autoangar, S.A. de C.V. Ord. Civ. T. 545-2024, 1 Acdo.
Polimantenimiento y Servicio S.A. de C.V. vs. Sigfrido Emiliano Díaz Beristain y María Alejandra Díaz Beristain Ord. Civ. T. 138-2011-002, 1 Acdo., Ord. Civ. T. 138-2011-003, 1 Acdo.
Ramírez Pérez Germán vs. Axa Seguros, S.A. de C.V. Ord. Civ. T. 668-2024, 1 Acdo.
Reyes Velázquez V vs. Jiménez Medrano Edith Ejec. Merc. T. 595-2023-001 Cuad. Amp., 1 Acdo.
Salve Habitacional, S.A. de C.V. vs. Carlos Jorge Izaguirre Rodríguez y Zalma Esther Treviño Name y BBVA Bancomer, S.A. I. B. M. Grupo Financiero BBVA Bancomer Ord. Civ. T. 170-2020-001 Cuad. Amp., 1 Acdo.
Veloz Chable María Cruz, Julieta Santos Veloz, Santiago Santos Veloz y Pascual Santos Veloz vs. Jesús de la Cruz Gómez, la Latinoamericana Seguros S.A. de C.V. y Jorge Luís de la Cruz Sánchez Ord. Civ. T. 203-2017-007, 1 Acdo., Ord. Civ. T. 203-2017-006 Cuad. Amp., 1 Acdo.
Ventura Morales Juan y Yolanda Lavanqui Gómez por su Propio Derecho y en Representación de Sus Menores Hijos J. J. V. L. y Y. V. L vs. Grupo Mexicano de Seguros, S.A. de C.V. Ord. Civ. T. 544-2024, 1 Acdo., Ord. Civ. T. 544-2024-001, 1 Acdo.

AUDIENCIAS

Gómez Martínez Víctor Manuel vs. Germán Ríos Basauri Ord. Civ. T. 450-2024-001, Aud.

SENTENCIAS

Banco Interacciones, S.A. Institución de Banca Múltiple, Grupo Financiero Interacciones vs. Roberto Hernández Reyes Ejec. Merc. T. 578-2024, Sent. Pon. 2.
Cid Pérez María del Rosario vs. Notmusa, S.A. de C.V. Ord. Civ. T. 435-2024-001, Sent. Pon. 2., Ord. Civ. T. 435-2024-002, Sent. Pon. 2.
Comercializadora Internacional Mexicana Mobp, S.A. de C.V. vs. Morales Pérez María Adriana, Sahagún Morales Alejandro, Sahagún Morales Luis Alberto y Sahagún Rodríguez Luis Antonio Vía Aprem. Civ. T. 454-2024, Sent. Pon. 2.
Consorcio Inmobiliario Santa Fe, S. C vs. Mexiñanza S.A. de C.V., de la Peña González Leonardo y Fernández Lizama Judith Controv. Arrend. T. 408-2023-002, Sent. Pon. 1.
Fuentes González Jaime Gerardo vs. Medellín Treviño Gabriela Controv. Arrend. T. 497-2024, Sent. Pon. 3.
Narváez Search Advisors, S. C vs. Merca Amazinc, S.A. de C.V. Ord. Civ. T. 753-2022-003, Sent. Pon. 3.
Núñez Jiménez Guillermo vs. Esther Avayou Chiprout por Conducto de su Interventor Judicial el Licenciado Alberto Sánchez Álvarez Ord. Civ. T. 655-2023-001, Sent. Pon. 1.
Ramírez Jorge Mario vs. Cinco Telefonía, S.A. de C.V. Ord. Civ. T. 542-2024, Sent. Pon. 3.

Ramírez Zambrano Juana y Alfredo Mandujano Alanuza vs. Mujer Luz y Esplendor Spa, S. C., Clínica Quirúrgica Berlín S.A. de C.V., Jorge Eduardo Krasovsky Santamarina y Juan Manuel Cavalli Ord. Civ. T. 558-2016-006, Sent. Pon. 1.

Teresa de Jesús López González vs. Sue Colín Yescas Controv. Arrend. T. 580-2024, Sent. Pon. 3.

LA SECRETARIA DE ACUERDOS
LIC. MARÍA DE LA LUZ ALONSO TOLAMATL

DÉCIMA SALA CIVIL

ACUERDOS DEL 16 DE OCTUBRE DEL 2024

Armenta Olvera Elizabeth vs. José Luis Solís Díaz Esp. Hip. T. 293-2024-003 Cuad. Amp., 1 Acdo.

Filemón Lera Elizabeth vs. Axa Seguros S a de C V Ord. Civ. T. 36-2021-001, 1 Acdo., Ord. Civ. T. 36-2021-003, 1 Acdo., Ord. Civ. T. 36-2021-004, 1 Acdo., Ord. Civ. T. 36-2021-005, 1 Acdo., Ord. Civ. T. 36-2021-002, 1 Acdo.

González Vélez Adolfo vs. Daniel Mecalco Cornejo y Ruta Inteligente S.A. de C.V. Ejec. Merc. T. 645-2024-001, 1 Acdo.

Gs I más Sapi de C.V. vs. Yesenia Pérez Báez, Artemio Roa Jasso, Moisés Pérez Flores, María Cruz Báez Pérez Quien También Se Hace Llamar Ma Cruz Báez Pérez Esp. Hip. T. 674-2023-001, 1 Acdo.

Guadarrama Cervantes Austreberto, María Guadalupe Guadarrama Cervantes, Raymundo Guadarrama Cervantes, Fabián Guadarrama Cervantes, Gerardo Gaudarrama Cervantes vs. Salvador Gaudarrama Cervantes Ord. Civ. T. 501-2024-001 Cuad. Amp., 1 Acdo.

Lara Calzada José Fernando vs. Dolores Lara Calzada Ord. Civ. T. 515-2024-001, 1 Acdo.

María de Lourdes Plaza Salgado vs. Cándida Suárez Muñiz de Huerta y Manuel Guillermo Herrejón Vilchis Ord. Civ. T. 624-2024-001, 1 Acdo.

Robreño Arias Narciso su Sucesión vs. P&C Waste México S de R.L. de C.V. y Elba Quiroz Ortega Controv. Arrend. T. 646-2024-001, 1 Acdo.

Rojas García Francisco Norberto que También Fue Conocido como Rojas García Francisco su Sucesión, por Conducto de su Albacea Rojas Peña José Jesús O. También Conocido como Rojas Peña José de Jesús y Ríos Mejía María Guadalupe También Conocida como Ríos y Mejía María Guadalupe O. Ríos Mejía Guadalupe O. Ríos de Rojas Guadalupe vs. Verónica Cruz Flores Ord. Civ. T. 644-2023-002, 1 Acdo.

Veca Internacional S.A. de C.V. vs. Veiga Trabadelo Cesáreo su Sucesión Ord. Civ. T. 647-2024-001, 1 Acdo.

SENTENCIAS

Navarrete Rodríguez Celia su Sucesión vs. Concepción López Morales Vda. de Márquez Ord. Civ. T. 442-2024-001, Sent. Pon. 2.

ACUERDOS DEL 15 DE OCTUBRE DEL 2024

Alianza de Tranviarios de México vs. Alianza de Obreros y Empleados de la Compañía de Tranvías de México S.A., y C. Director del Registro Público de la Propiedad y de Comercio de la Ciudad de México Ord. Civ. T. 637-2024-001, 1 Acdo.

Banco Santander México, S.A., Institución de Banca Múltiple, Grupo Financiero Santander México vs. Joaquín de la Rosa García Esp. Hip. T. 338-2024-002, 1 Acdo.

BBVA México Sociedad Anónima Institución de Banca Múltiple Grupo Financiero BBVA México vs. Andrés Gallegos Hernández Esp. Hip. T. 625-2024-001, 1 Acdo.

Castillo Gutiérrez Esperanza Edith vs. Efraín Flores Villaseñor y Ricardo Flores Corral Controv. Arrend. T. 642-2024-001, 1 Acdo., Controv. Arrend. T. 642-2024-002, 1 Acdo.

De la Garza Malo Mónica María Goreti vs. Rosales Dueñas Edgar Guadalupe, Cortés Ramos Arasely a Quien También Se Le Conoce como Cortez Ramos de Rosales Araseli, Registro Público de la Propiedad y del Comercio del Distrito Federal, Sólida Administradora de Portafolios, S.A. de C.V. Sociedad Financiera de Objeto Múltiple, Entidad Regulada, Grupo Financiero Banorte Ord. Civ. T. 892-2016-002, 1 Acdo., Ord. Civ. T. 892-2016-003, 1 Acdo., Ord. Civ. T. 892-2016-004, 1 Acdo.

Ermita del Desierto A.C. vs. M2mx S.A. de C.V. Controv. Arrend. T. 181-2024-005, 1 Acdo.

García Mancilla Vicente su Sucesión vs. Maura Zárate Bravo Ord. Civ. T. 467-2024-001 Cuad. Amp., 1 Acdo.

Guzmán Mondragón Olegario, Hernández Poblano Florida y Guzmán Hernández Samuel vs. Lomas de Chamizal, S. C., Director del Registro Público de la Propiedad y del Comercio de la Ciudad de México Ord. Civ. T. 639-2024-001, 1 Acdo.

Instituto del Fondo Nacional de la Vivienda para los Trabajadores (Infonavit) vs. Josué Ortega González Esp. Hip. T. 551-2024-001, 1 Acdo.

Instrumel S.A. de C.V. vs. Liberty Fianzas, S.A. de C.V. Especial Mercantil Merc. T. 464-2019-002 Expdllo., 1 Acdo.

Jaimes Gómez Lizelda vs. Constructora y Fraccionadora Indus S.A. de C.V. Ord. Civ. T. 641-2024-001, 1 Acdo.

Latisnere Bartolomé Ángela su Sucesión vs. Ceramicas Muguiro S.A. de C.V. Controv. Arrend. T. 449-2018-001, 3 Acdos., Controv. Arrend. T. 449-2018-002, 3 Acdos., Controv. Arrend. T. 449-2018-003, 3 Acdos., Controv. Arrend. T. 449-2018-004, 3 Acdos.

Martínez Abonce Teresa y Miguel Ángel su Sucesión Núñez Morales vs. Sociedad Civil Particular de la Colonia Federal Ord. Civ. T. 461-2024-001, 1 Acdo.

Medtronic Logistics Llc vs. Huerta Médica Mexicana S.A. de C.V. Vía Aprem. Civ. T. 337-2024-002, 1 Acdo.

Méndez Rosas Nayeli vs. Isaías Guzmán Barrera, su Sucesión Ord. Civ. T. 643-2024-001, 1 Acdo.

Mercado Gálvez Karen vs. Ignacio Gálvez Oriz Ord. Civ. T. 791-2023-002, 1 Acdo.

Miguel Zirate Zapien vs. Axa Seguros S.A. de C.V. Oral Merc. T. 644-2024-001, 1 Acdo.

Morales López César Edgardo vs. Jesús Francisco Lohr Lorenzo Ord. Civ. T. 473-2023-003, 1 Acdo.

Nacional Financiera, Sociedad de Crédito, Institución de Banca de Desarrollo, en su Carácter de Fiduciaria del Fideicomiso Irrevocable Identificado Con el Número 80730 vs. Global System Imex, S. de R. L. de C.V. y Fernando Antonio Zedillo Pérez Ord. Merc. T. 514-2024-001, 1 Acdo.

Palacio Pizano Juan Carlos vs. Bricia Pérez Navarro Ord. Civ. T. 494-2024-002, 1 Acdo.

Perea Gutiérrez Aurora su Sucesión vs. Isabel Alberto Alfaro Controv. Arrend. T. 560-2023-001, 1 Acdo.

Plascencia Camarena, Guillermo vs. Galaz Yamazaki, Ruiz Urquiza, S. C. Ord. Civ. T. 169-2018-006 Cuad. Amp., 1 Acdo.

Ramón Antonio su Sucesión González Danielly vs. Joel Arturo Becerril Balderas, Raúl Pizano Rodríguez Controv. Arrend. T. 529-2024-002, 1 Acdo.

Víctor Hugo Espino Hernández vs. Rosa Mosqueda Ambia Ord. Civ. T. 747-2023-003, 1 Acdo.

SENTENCIAS

Banco del Bajío, S.A., Institución de Banca Múltiple vs. Virginia López Hernández y Ana María Rivera Delgado. Ejec. Merc. T. 368-2024-001, Sent. Pon. 3.

Calixto Florencio Dávalos su Sucesión vs. Arturo Brito Barrera Ord. Civ. T. 524-2024-001, Sent. Pon. 1.

LA SECRETARIA DE ACUERDOS
LIC. IVONNE ANGULO GALLARDO

PRIMERA SALA FAMILIAR

ACUERDOS DEL 16 DE OCTUBRE DEL 2024

Castañón Ramírez Noé Fernando vs. Mayte López García Controv. Fam. Tomo Xiv 1833-2024-00 Aud. del 16

Flores Díaz Sergio vs. María Fernanda Rodríguez Medina Controv. Fam. Pago y Aseguramiento de Una Pens Alim. Prov y en su Moment 1798-2024-00 Aud. del 16

ACUERDOS DEL 15 DE OCTUBRE DEL 2024

Azcorra Ayala Manuel Jesús y Hernández Díaz Emma vs. Emmanuel Azcorra Hernández y María del Carmen Ireta Espejel Controv. Fam. Guarda y Custodia 2126-2024-00 Aut del 14

Bear Pardo Carlos Suc. Intest. a Bienes De: Acum Al Exp. 1390-2019 1629-2024-00 Aut del 14 P1

Brizuela de Santiago Andrea vs. José Andrés López Mejía Controv. Fam. Inc. de Camb. de Guar. y Custodia 2124-2024-00 Aut del 14

Campos de la Garza Esther Suc. Test. a Bienes De: Secc. Segunda 2127-2024-00 Aut del 14

SOLO CONSULTA
SOLO CONSULTA
SOLO CONSULTA

Campos de la Garza Esther Suc. Test. a Bienes De: 2128-2024-00 Aut del 14
Cazarez González Luz Alicia vs. Víctor Hugo Paz Maldonado Controv. Fam. Inc. de Cancel. de Pensión Alimenticia 1100-2024-00 Aut del 15
Contreras Peña Juan Suc. Test. a Bienes de 2125-2024-00 Aut del 14
Fernández Mondragón Santiago y Mercedes Torres Ricarte Div. Sin Causa Inc. de Liq. de la Soc. Conyugal 1289-2024-00 Aut del 15 P1
Flores Barrios Mónica Ivon vs. Óscar Álvarez Carrera Controv. Fam. Guarda y Cust. Alim. Inc. de Ejec. de Pens Alimenticias Adeudada 1912-2024-00 Aut del 15
Flores Díaz Sergio vs. María Fernanda Rodríguez Medina Controv. Fam. Pago y Aseguramiento de Una Pens Alim. Prov y en su Moment 1798-2024-00 2 Auts del 15
Gómez Domínguez Karina Renee vs. Enrique Rangel Aguilar Controv. Fam. 2089-2024-00 Aut del 15 P2
Gregg Guereque Juan Francisco y Karla Giacinti Torres Div. Sin Causa 1842-2024-00 Aut del 14
Gregg Guereque Juan Francisco y Karla Giacinti Torres Div. Sin Causa Tomo III 1849-2024-00 Aut del 14
Hernández Rodríguez Maira Citlalli vs. Carlos Javier Chávez Pantoja Controv. Fam. Alimentos, Guar. y Custodia 2344-2023-00 Aut del 14
Islas Onofre Víctor Adriel vs. Arlenn Guadalupe Jacuinde Salmerón Controv. Fam. Familiar 2085-2024-00 Aut del 15 P2
Leyva Navarro Aglae vs. Odón Madariaga Muro Controv. Fam. 1737-2024-00 Cuad. de Amp. Aut del 14
López Gallardo Librada Suc. Intest. a Bienes de Rec. de Q. 2122-2024-00 Aut del 11
Mejorada Ortiz Urania Concepción vs. Roberto Mayorga Trejo Controv. Fam. Guarda, Cust. y Alimentos 1983-2024-00 Aut del 15
Meléndez Bernal Frida Angélica vs. Edgar Santiago García Trujano Controv. Fam. Alimentos por Comparecencia 2091-2024-00 Aut del 15 P2
Mena Rojo Fernando vs. Renata Correa Flores Controv. Fam. Régimen de Visitas y Convivencias 1923-2024-00 2 Auts del 10
Méndez Aragón Jesús vs. Paulina Rivera Cruz Controv. Fam. Alimentos, Reg. de Convivencias, Guar. y Custodia 920-2024-00 Aut del 14
Mercado Contreras Erasmo Suc. Test. a Bienes De: Tomo II 1883-2024-00 Aut del 11
Mercado Contreras Erasmo Suc. Test. a Bienes De: Tomo II 1884-2024-00 Aut del 11
Moreno Castillo José Luis Suc. Intest. a Bienes De: Secc. Segunda 2123-2024-00 Aut del 14
Odabachian Gutiérrez Tania y Emilio Paulon Fuentes Div. Sin Causa Inc. Nul. de Conv. para Reg. Cuestiones Inherentes 1234-2023-00 Aut del 14
Peña Gutiérrez Bertha Alicia Suc. Test. a Bienes De: Inc. Derivado del Primer Matr. 2117-2024-00 Aut del 11
Peña Gutiérrez Bertha Alicia Suc. Test. a Bienes De: Inc. Derivado del Primer Matr. 2118-2024-00 Aut del 11
Peña Gutiérrez Bertha Alicia Suc. Test. a Bienes De: Inc. Derivado del Primer Matr. 2119-2024-00 Aut del 15
Peña Gutiérrez Bertha Alicia Suc. Test. a Bienes De: Inc. Derivado del Primer Matr. 2120-2024-00 Aut del 11
Ponce Guerrero Madai vs. Luis Manuel García Ramírez Controv. Fam. Excep. de Incom. por Decl. 2093-2024-00 Aut del 14
Rojas García Diana vs. Óscar Alberto Hernández Solís Controv. Fam. 2116-2024-00 Aut del 11
Soto Guevara Rivera Carlos Alfredo y Natalia Aristizabal Jaramillo Div. Sin Causa Rec. de Q. 2121-2024-00 Aut del 11
Soto Guevara Rivera Carlos Alfredo y Natalia Aristizabal Jaramillo Div. Sin Causa, Tomo II 2059-2024-00 Aut del 15 P3
Valencia Santamaría Blanca Magdalena Suc. Test. a Bienes De: Inc. de Remoción de Albacea II 2001-2024-00 Aut del 14
Yáñez Rodríguez Viridiana vs. Moisés Lozano Torres Controv. Fam. Guarda y Cust. Inc. de Camb. de Guar. y Custodia 1994-2024-00 Aut del 14
Zavala González Armando vs. María Lizbeth Martínez Ramos y Miguel Armando Ramírez García Controv. Fam. Guarda y Cust. Inc. de Modif de Guar. y Cust. Provisional 2029-2024-00 2 Auts del 14 P2
Zepeda Villanueva Carmen Juris. Vol. Interdicción Tomo II 1836-2022-00 Cuad. de Amp. 2 Auts del 14
Zúñiga García Valeria vs. Miguel Ángel Huerta Gamboa Controv. Fam. Alimentos, Guar. y Custodia 895-2024-00 Aud. del 15

SENTENCIAS

Alba Pérez Carla Ivonne vs. Edgar Enrique Monroy Rangel Controv. Fam. Alimentos, Guar. y Cust. Tomo II Rec. de Q. 2065-2024-00 Sent del 15 P2
Arroyo Martínez Rosa Itzel Abigail vs. Dante Josafath Carbajal Gómez Controv. Fam. Alimentos por Comparecencia 1817-2024-00 Sent del 15 P2
Ávila Ángeles Mario Ulises vs. Mario Ulises Ávila Ordóñez Controv. Fam. Alimentos Inc. de Pgo. de Pensiones Caidas 2022-2024-00 Sent del 15 P2
Cedeño Ledesma Carlos Suc. Intest. a Bienes de 2035-2024-00 Sent del 15 P2
Martínez Matus Germán Alejandro vs. Perla Érika García Negrete Controv. Fam. Inc. de Cancel. de Pensión Alimenticia 1999-2024-00 Sent del 15 P3
Osorio Gasca Vanessa vs. Gerardo Alonso Vélazquez Romero Ord. Civ. Div. Nec Inc. de Preservación de Derechos del Menor Rec. de Q. 1297-2016-00 Sent del 15 P2
Ramírez Quintero María Fernanda vs. Guillermo Zamacona Urquiza Controv. Fam. Guarda y Cust. Reg. de Visit y Conviv Fijación y Aseguramiento 2003-2024-00 Sent del 15 P1
Ricardi Rodríguez Susana Juris. Vol. Interdicción De: Inc. de Remoción de Tutor 1942-2024-00 Sent del 15 P1
Ricardi Rodríguez Susana Juris. Vol. Interdicción De: Inc. de Remoción de Tutor 1943-2024-00 Sent del 15 P1
Ricardi Rodríguez Susana Juris. Vol. Interdicción De: Inc. de Remoción de Tutor 1944-2024-00 Sent del 15 P1
Roblero Laguna Blanca Irene vs. Julio César Patiño Barajas Controv. Fam. Alim. por Comparec. Inc. de Nul. de Actuaciones 1504-2024-00 Sent del 15 P1
Rodríguez Pérez Ana Lizeth vs. Eduardo Rangel Miranda Controv. Fam. Guarda y Cust. Prov y en su Momento Def. Tomo II 1981-2024-00 Sent del 14 P1
Torres Valle José Suc. Intest. a Bienes de 1992-2024-00 Sent del 14 P1
Torres Valle José Suc. Intest. a Bienes de 1991-2024-00 Sent del 14 P1
Torres Valle José Suc. Intest. a Bienes de 1990-2024-00 Sent del 14 P1

EL SECRETARIO DE ACUERDOS
LIC. LUIS NAVA ANTONIO

SEGUNDA SALA FAMILIAR

ACUERDOS DEL 16 DE OCTUBRE DEL 2024

SIN PUBLICACIÓN

ACUERDOS DEL 15 DE OCTUBRE DEL 2024

Algara Coffin Ángel Alejandro vs. Belem Hernández Salazar Controv. Fam. Guarda y Custodia 1848-2024-005 Acdo. del 14
Amador Barrera Josefina Suc. Intest. 2068-2024-025 Acdo. del 10 1 más en Const
Arceo Zepeda Mónica en su Carácter de Tutora Provisional de Carmen Zepeda Villanueva vs. Francisco Javier, Carlos, Rosa María, José Eduardo, María del Carmen y Mario Alberto todos de Apellido Calderón Zepeda Controv. Fam. Alimentos 1897-2024-000 Acdo. del 15
Ayala López Nazaria Suc. Test. 2091-2024-000 Acdo. del 14 1 más en Const
Azar Benítez Jorge Suc. Test. 1993-2024-016 Acdo. del 14
Azar Benítez Jorge Suc. Test. Inc. de Remoción de Albacea 1992-2024-015 2 Acdos. del 14
Blanco Guzmán Sarahi Emma vs. Dávila Guzmán Carlos Gustavo Controv. Fam. Inc. de Pgo. de Cuantif. y Liq. de Pens Alim. Ade 1948-2024-005 Acdo. del 15 Pon3
Blanco Guzmán Sarahi Emma vs. Dávila Guzmán Carlos Gustavo Controv. Fam. Inc. de Pgo. de Cuantif. y Liqud de Pens. Alim. 1949-2024-006 Acdo. del 15 Pon3
Buis González Victoria Vda de Jiménez y Otro Suc. Test. 2094-2024-016 Acdo. del 14 1 más en Const
Cruz López Jésica Verónica vs. Óscar Pérez Alcantar Controv. Fam. Alimentos 1521-2024-004 Cuad. de Amp. Acdo. del 14

SOLO CONSULTA
SOLO CONSULTA
SOLO CONSULTA

Espejel Gay Luis Alberto vs. Jimena Valeria Cisneros Vargas Controv. Fam. Guarda y Custodia 923-2024-000 Acdo. del 14

Espejel Gay Luis Alberto vs. Jimena Valeria Cisneros Vargas Controv. Fam. Guarda y Cust. Vía de Apremio 1209-2024-002 Acdo. del 14

Esquivel Castro Mayra Karen vs. Félix Guerrero Rodríguez y Mayte Yarazet Esquivel Castro Controv. Fam. Alimentos Guar. y Cust. Pensión Alimenticia 1721-2024-000 Acdo. del 14

Fernández León Francisco Suc. Test. Inc. de Entrega Parcial de Rentas Consignadas Acdo. del 14 Expedientillo

Ford Credit de México S.A. de C.V. Sofom Er vs. La Suc. Testamentaria a Bienes de Garduño y Huerta Rolando Alberto y-o. Garduño Huerta Alberto Ord. Civ. Incap. para Her. 1817-2024-005 Acdo. del 14

Fuentes Navarro Guillermo Suc. Test. Inc. de Cump. de Legado 2079-2024-008 Acdo. del 10

George Arellano Luis Felipe vs. Cristina Chavarría Martínez Controv. Fam. Alimentos Guar. y Custodia 2092-2024-003 Acdo. del 14 1 más en Const

González García Leticia Aurelia vs. Roberto Carlos Ferrusca Ramírez Controv. Fam. Alimentos 927-2023-000 Cuad. de Amp. Acdo. del 14

González Hernández Octavio David vs. Fernández García Rosalía Controv. Fam. Régimen e Visitas y Convivencias 2090-2024-021 Acdo. del 14

González Ledesma Verónica Guillermina y Óscar García Rodríguez Div. Inc. Inc. de Liq. de la Soc Cony. y Cese de Violencia 1707-2021-000 Cuad. de Amp. Acdo. del 10 1 más del 14 Amp. 381-22

Jiménez Acosta Clemencia vs. Alejandro Córdova Izquierdo Controv. Fam. Inc. de Cese de Pensión Alimenticia 1968-2024-010 Acdo. del 11 1 más en Const

León Ferretis Érika Shirley vs. Michael Niklaus Weber Controv. Fam. Inc. de Actual. de Pensión Alimenticia 1874-2024-004 Acdo. del 10

Lugo García José Carlos y Mónica Aidé Reyes Rodríguez Div. Inc. Inc. de Pgo. de Pensiones Alimenticias Vencidas y No Pagadas 1390-2024-002 Acdo. del 14

Maldonado Arteaga Aurelia Suc. Intest. 1108-2024-000 Acdo. del 14

Maru Castro María Guadalupe vs. Carlos Melo Rivera Controv. Fam. el Pgo. y Aseguramiento de Una Pens. Alim. 2089-2024-000 Acdo. del 14 1 más en Const

Navarro Ramírez Ana Paola vs. Christian Jiménez Lira Controv. Fam. Guarda Cust. y Pensión Alimenticia 1625-2024-004 Acdo. del 14

Núñez Cruz Vianey Abyde vs. Luis Edgar Lomas Bastida Controv. Fam. Guarda Cust. y Pens. Alim. Inc. de Cobro de Pens. Caidas y A.C. 584-2024-000 Acdo. del 14

Pacheco Reveles Carlos Manuel y Carmen Alejandra Kiewek González Div. Inc. Inc. de Fijación de Una Pensión Alimenticia Def. 2071-2024-014 Acdo. del 10

Pacheco Reveles Carlos Manuel y Carmen Alejandra Kiewek González Div. Inc. Inc. de Cons. Inherentes Al Div. Uso del Dom. Cony. y Comparec. 2072-2024-015 Acdo. del 10

Pacheco Reveles Carlos Manuel y Carmen Alejandra Kiewek González Div. Inc. 2073-2024-016 Acdo. del 10

Pelletier Barberena Pablo Suc. Test. 2085-2024-003 Acdo. del 14

Petitalot Giordani Chritophe Robert y Melissa Gabriela Castillo Canseco Div. Inc. Inc. de Incremento de Pensión Alimenticia 1841-2024-002 Acdo. del 15 Pon1

Rivera Arrona David Geovanni Suc. Intest. 2086-2024-000 Acdo. del 14 1 más en Const

Rodríguez Morlets Iriana Inés vs. Gibran Guaida Ochoa Controv. Fam. Alimentos Guar. y Cust. Inc. de Reduc. de Pens. Alim. y Cu 2064-2024-014 Acdo. del 9 1 más en Const

Rodríguez Morlets Iriana Inés vs. Guaida Ochoa Gibran Controv. Fam. Alimentos Guar. y Custodia 2065-2024-015 Acdo. del 9

Rodríguez Morlets Iriana Inés vs. Guaida Ochoa Gibran Controv. Fam. Alimentos Guar. y Cust. Inc. de la Canc. de Reg. de Co 2066-2024-016 Acdo. del 9

Rodríguez Morlets Iriana Inés vs. Guaida Ochoa Gibran Controv. Fam. Alim. Guarda y Cust. Inc. de Oposición a la Ejec. de Sent Inter 2067-2024-017 Acdo. del 9

Rojas Arreola Ana Laura vs. Eduardo Reinhardt Thomae González Controv. Fam. Alimentos Inc. de Cancel. de Pensión Alimenticia 2076-2024-002 Acdo. del 11 1 más en Const

Sánchez Arcega Ricardo Yozafat vs. Viridiana Arlette Uribe Godoy Controv. Fam. 2093-2024-000 Acdo. del 14

Suárez Ramírez Santiago vs. Suárez Ramírez Ximena Patricia Irene Ramírez Gómez Roberto Núñez y Bandera (Titular de la Notaria Pública Número 1 de la Cdmx Bertha Palmira Soria Garibay y Carlos Julio Ramir Med. Prep. 1727-2024-011 Acdo. del 15

Suárez Sevilla Santiago Suc. Test. 1352-2023-008 Acdo. del 15

Suárez Sevilla Santiago Suc. Test. 1033-2023-004 Acdo

Suárez Sevilla Santiago Suc. Test. 1987-2023-009 Acdo

Suárez Sevilla Santiago Suc. Test. 2021-2022-000 Cuad. de Amp. Acdo. del 15

Villagrán Ballesteros Francisco y Aguilar Stubbe Crisotenes Div. Inc. 249-2024-002 Acdo. del 15 Pon3

Villagrán Ballesteros Francisco y Crisotenes Aguilar Stubbe Div. Inc. 803-2024-005 Acdo. Pon3

Villagrán Ballesteros Francisco y Aguilar Stubbe Crisotenes Div. Inc. Tomo III 837-2024-006 Acdo. del 15 Pon3

Villagrán Ballesteros Francisco y Aguilar Stubbe Crisotenes Div. Inc. Inc. de Pgo. de Compensación 1125-2024-007 Acdo. del 15 Pon3

Villagrán Ballesteros Francisco y Aguilar Stubbe Crisotenes Div. Inc. Tomo IV 1703-2024-009 Acdo. del 15 Pon3

Villagrán Ballesteros Francisco y Aguilar Stubbe Crisotenes Div. Inc. Tomo III 1245-2024-008 Acdo. del 15

Villagrán Ballesteros Francisco y Aguilar Stubbe Crisotenes Div. Inc. Inc. de Falsedad de Firmas 1884-2024-010 Acdo. del 15 Pon3

Zarrabe Ramos José Ángel y Dulce María Castilleja Millares Div. Inc. 2046-2023-012 Acdo. del 14 Expedientillo

SENTENCIAS

Aguilera Reynoso Cecilia y Mendoza Mendoza Marco Antonio Div. Inc. Inc. de Incumplimiento de Convn. de 1 de Jun. de 2021 1804-2024-034 Sent. Pon3

Aguilera Reynoso Cecilia y Mendoza Mendoza Marco Antonio Div. Inc. 1805-2024-035 Sent. Pon3

Aguilera Reynoso Cecilia y Mendoza Mendoza Marco Antonio Div. Inc. Inc. de Incumplimiento de Convn. de 1 de Junio de 2021 1806-2024-036 Sent. Pon3

Aguilera Reynoso Cecilia y Mendoza Mendoza Marco Antonio Div. Inc. Inc. de Incumplimiento de Convn. de 1 de Jun de 2021 1807-2024-037 Sent. Pon3

Arias García Javier vs. López Morales Liliana Controv. Fam. Guarda Cust. Alimentos 1964-2024-000 Sent. Pon1

Calderón Ruíz Esther su Suc. Suc. Test. 1756-2024-000 Sent. Pon3

Delgado y Buenrostro Matilde Suc. Intest. Inc. de Oposición a la Rendición de Cuenta Anual 1643-2024-011 Sent. Pon3

Elizalde González Guadalupe vs. Jiménez Llanos César Controv. Fam. Guarda Cust. y Pensión Alim. Inc. de Adm. y Rend de Ctas. 864-2024-000 Sent. Pon2

Hernández Valseca Moisés vs. Díaz Lara Margarita Controv. Fam. 1537-2024-029 Sent. del 14 Pon1

Hernández Valseca Moisés vs. Díaz Lara Margarita Controv. Fam. 1536-2024-028 Sent. del 14 Pon1

Hernández Valseca Moisés vs. Díaz Lara Margarita Controv. Fam. 1535-2024-028 Sent. del 14 Pon1

Hernández Valseca Moisés vs. Díaz Lara Margarita Controv. Fam. 1534-2024-027 Sent. del 14 Pon1

Hernández Valseca Moisés vs. Díaz Lara Margarita Controv. Fam. 1533-2024-026 Sent. Pon1

Pérez García Ana Karina vs. Martín Alejandro Cruz Torres Controv. Fam. Pago de Pensión Alimenticia Provisional y en su Momento Def. 1955-2024-000 Sent. Pon2

Quinn Ponce Carla Patricia vs. Jorge Enrique Martínez Medina Controv. Fam. Guarda y Cust. y Pensión Alimenticia 1657-2024-003 Sent. Pon1

Serrano Sugich Miguel Daniel vs. Claudia María Espinosa Gómez Controv. Fam. Régimen de Visitas y Conv. Inc. de Mod. de Conv. Respecto la Red 900-2024-002 Sent. Pon2

Serrano Sugich Miguel Daniel vs. Claudia María Espinosa Gómez Controv. Fam. Régimen de Visitas y Convivencias Inc. de Mod. de Conv. Respect 901-2024-003 Sent. Pon2

LA SECRETARIA DE ACUERDOS
LIC. WENDY GPE. CRUZ RIVERON

SOLO CONSULTA
SOLO CONSULTA
SOLO CONSULTA

TERCERA SALA FAMILIAR

ACUERDOS DEL 16 DE OCTUBRE DEL 2024

SIN PUBLICACIÓN

ACUERDOS DEL 15 DE OCTUBRE DEL 2024

Acosta Uriegas Laura Verónica vs. Eduardo Latapi Artigas Juic. de Div. Sin Causa Vía de Apremio 1722-2024-00 Aut.

Arreguín Espejo Elizabeth Gisela vs. Lorenzo López Cabrera Controv. Fam. Alim. 849-2024-00 Cuad. de Amp. Aut.

Barba Guzmán Diana Laura vs. Ricardo Salvador Reyes Herrera Controv. Fam. Alim. Guar. y Cust. Segundo Tomo 1481-2024-00 Cuad. de Amp. 2 Auts.

Cadenas Morales Eloísa vs. Eduardo Cruz Sánchez Ord. Civ. Alim. Segundo Tomo 384-2023-00 Cuad. de Amp. Aut.

Capón Villegas Stephanie vs. Gerardo Medina Juárez Controv. Fam. Alim. Guar. y Cust. Inc. de Camb. de Guar. y Custodia 1563-2024-00 Aut.

Cortés Sánchez Víctor Hugo vs. Leslie Aremi Hermann Alejandre Controv. Fam. Guar. y Cust. y Alim. 2154-2024-01 Aut.

Cruz Morales Mayra Lorena vs. Gustavo Serafín Saiz Ramírez Juic. de Div. Sin Causa 1552-2023-00 Aut.

De Jesús Pérez Damián Suc. Test. a Bienes de Segundo Tomo de la Segunda Secc. 2138-2024-04 Aut.

Díaz Jacobo Clara Suc. Intest. a Bienes de 2158-2024-01 Aut.

Estrada Carrillo Manuel vs. María Verónica Estrada Torres Máximo Estrada Torres Daniel Estrada Torres Margatita Estrada Torres Jaime Estrada Torres y Mauro Estrada Torres Controv. Fam. Segundo Tomo 2090-2024-05 Aut.

Franco Gómez Cristina Beatriz vs. Carlos Isaac Rodríguez Hernández Controv. Fam. 2016-2024-10 Aut.

Guarneros Lambarry Jéssica vs. Omar Octavio Caracas Estrada Controv. Fam. Guar. y Cust. Pens. Alim. y Reg. de Visitas y Conv. 2006-2022-00 Aut.

Hernández López Sergio vs. Alejandra Senosiain Peláez Juic. de Div. Sin Causa Segundo Tomo 2042-2024-08 Aut.

Huerta de Jesús Stephanie Leticia vs. Isaac Ramírez Ortiz Controv. Fam. Guar. y Cust. y Alim. 2024-2024-01 Aut.

Llampallas Torres Altagracia vs. María del Carmen Sara Llampallas Núñez en su Carácter de Albacea de la Suc. a Bienes de Juan Llampallas Zamudio Ord. Civ. Pet. de Heren. 1351-2024-00 Cuad. de Amp. Aut.

Luna Melo Luis Felipe vs. Ana Estela Espinosa Meléndez Ord. Civ. Div. Nec. Inc. de Cuantif. Liq. y Pgo. de Pens. Alim. 1890-2024-08 Cuad. de Amp. Aut.

Maldonado Rodríguez Laura Juris. Vol. Diligencias Interdicción 1409-2024-00 Cuad. de Amp. Aut.

Moreno y Martínez Marcelo Suc. Test. a Bienes de Inc. de Terc. Excl. de Domi. 1941-2024-04 Aut.

Navarro García Luis Suc. Test. a Bienes de Inc. de Objeción de Oposición e Impug. a Las Ctas. de Admón. 1879-2024-16 Aut. del 14 no Publ.

Palacios Palacios Keyla Vanessa vs. Gobca Everin López Camacho Controv. Fam. Guar. y Cust. y Alim. 2091-2024-02 Aut.

Patiño Tapia César Arturo vs. Samantha Fabiola Torres Reséndiz Juic. de Div. Sin Causa Inc. de Conv. Con Menores 2011-2024-02 Aut.

Patiño Tapia César Arturo vs. Samantha Fabiola Torres Reséndiz Juic. de Div. Sin Causa Inc. de Conv. Con Menores 2011-2024-01 Aut.

Ramírez Mercado Alejandro vs. Ma. del Socorro Mercado Maya Controv. Fam. 1199-2024-00 Cuad. de Amp. Aut.

Reyes Cruz Hugo Manuel vs. Karla Eugenia Arce Díaz Controv. Fam. Visitas y Conv. 2141-2024-01 Aut.

Reyes Herrera Ricardo Salvador vs. Diana Laura Barba Guzmán Controv. Fam. Reg. de Visitas y Conv. 1414-2024-00 Cuad. de Amp. 2 Auts.

Rodas Otazu Sandra Mariel vs. Jerónimo José Coutiño Mata Controv. Fam. Guar. y Cust. Inc. de Camb. de Guar. y Custodia 912-2024-00 Aut.

Rosales Zamorano Agustín Suc. Intest. a Bienes de Inc. de Rem. de Albacea 1801-2024-01 Aut.

Solís Ortiz Dolores Suc. Intest. a Bienes de Secc. Segunda 2149-2024-01 Aut.

Tepepa López María del Pilar vs. José Ángel Gómez Meza Juic. de Div. Sin Causa Oral Rec. de Q. 1793-2024-00 Cuad. de Amp. Aut.

Torres Chávez Omar Ricardo vs. Itzel Denisse Hernández Mejía Controv. Fam. Guar. y Custodia 2111-2024-01 Aut.

Vázquez García Pablo vs. Laura Elena Jiménez Aquino Juic. de Div. Sin Causa Segundo Tomo del Inc. de Fijación de Pens. Alim. 1920-2024-11 Aut.

Vidal González Anatolia Suc. Intest. a Bienes de 1979-2024-01 Aut.

SENTENCIAS

Aban Paulino Maribel vs. Jaime Murrieta Rosas Controv. Fam. Guar. y Cust. y Alim. 1830-2024-01 Sent.

Brito Aranda Rogelio vs. Yanin Rojas Cerón Juic. de Div. Sin Causa Inc. de Liq. de la Soc. Cony. 1662-2024-00 Sent.

Carrión Cruz Adriana vs. Iván Gerardo Flores Sánchez Controv. Fam. Alim. 1999-2024-02 Sent.

Estrada Jiménez Alejandra vs. José Reyes Arriaga Vargas Juic. de Div. Sin Causa Inc. de Nul. de Actuaciones 1976-2024-01 Sent.

García Martínez Raquel y Velasco Medina Sergio vs. Leslie Asunción Colín Trevilla Controv. Fam. Reg. de Visitas y Conv. 1838-2024-01 Sent.

Gertz Loizaga Victoria Samantha vs. Julián Antuñano Olvera Juic. de Div. Sin Causa Inc. de Fijación de Pens. Alim. Def. y de Declar. de Descuido y Abando en el Cuidado de Los Hijos del Matr. 1968-2024-02 Sent.

Guerrero Rangel Laura Elena vs. Luis Rueda Borja Ord. Civ. Div. Nec. Inc. de Cumpl. de Conv. 1833-2024-05 Sent.

Hernández García Claudia vs. Reynaldo Jasso Sánchez Controv. Fam. Alim. Inc. de Canc. de Pens. Alim. 1897-2024-01 Sent.

Hidalgo Salguero Brenda Joanha vs. Jesús García Nava Controv. Fam. Guar. Custodia 1557-2024-00 Sent.

Mendoza Cuin Martha vs. Alfonso Romero Viramontes Controv. Fam. Alim. Guar. y Custodia 1482-2024-00 Sent.

Montiel Díaz Teresa vs. Sergio Cortés Claudio Controv. Fam. Guar. y Cust. y Alim. 1974-2024-01 Sent. del 14 no Publ.

Murguía Martínez Ximena vs. María del Pilar Martínez Pérez Controv. Fam. Rec. de Q. 2075-2024-01 Sent.

Ortega Rosas María del Carmen vs. Juan Manuel Delgado del Real Controv. Fam. Excep. de Incom. por Decl. 1963-2024-01 Sent.

Otegui Fernández Emilio vs. Érika Allende Ramírez Juic. de Div. Sin Causa Rec. de Q. 2053-2024-01 Sent.

Terrón Serrano Jesús Suc. Intest. a Bienes de Secc. Primera 1814-2024-01 Sent.

Terrón Serrano Jesús Suc. Intest. a Bienes de Secc. Primera 1814-2024-02 Sent.

EL SECRETARIO DE ACUERDOS
LIC. LUIS ALBERTO RAMÍREZ GARCÉN

CUARTA SALA FAMILIAR

ACUERDOS DEL 16 DE OCTUBRE DEL 2024

Alarcón Montero Pablo Andrés vs. Mariana Rodríguez Fernández de Jáuregui Div. 1679-2024-00 Aut. de su Fecha

Alarcón Montero Pablo Andres vs. Mariana Rodríguez Fernández de Jaureguidiv. 1679-2024-00 Aut.

Alva Romero Rafael Suc. Intest. 855-2024-00 Aut., Aut. de su Fecha

Álvarez Romero Raúl vs. Blanca León Ordaz Controv. Fam. Reg. de Visitas y Pgo. de Pens. Alim. 1956-2024-04 Aut. de su Fecha

Angeles Espinoza Rosa Elena vs. Andres Hernandez Perez. Esp. Fam. T. AP 2171/2024/002, 1 Acdo.

Barrera Vivas Érika Guadalupe vs. Erick Urbina Casarrubias Div. Inc. para Regular Las Causas del Div. 1050-2024-00 2 Autos de su Fecha

Bautista López María de Jesús Yolotzin vs. Jorge Zárate Gutiérrez Controv. Fam. Alim. 1464-2024-00 2 Auts de su Fecha

Bazán Martínez Yadira Yazmín vs. Raúl Alejandro Reguera López Controv. Fam. Alim. 273-2023-00 4 Autos

Betancourt Medina Carolina vs. Arenas Guerrero Gustavo Amando. Controv. Fam. T. IN 1872/2024/001, 1 Acdo.

Camacho Orozco Sara Suc. Intest. a Bienes de Inc. de Objeción a la Rend. de Ctas Rendición de 74-2024-00 Aut. de su Fecha

Canul Castillo José Jesús Del Carmen vs. Martínez Flores Sara. Controv. Fam. T. AP 2158/2024/002, 1 Acdo.

Carrillo Segura Jesús Georgina vs. Arturo Herrera Alcántara Controv. Fam. Alim. 187-2024-00 2 Autos de su Fecha

Cazares Gaxiola Refugio Maricela vs. Carlos González Valdivia Controv. Fam. Alim. 1640-2024-00 2 Autos de su Fecha

SOLO CONSULTA
SOLO CONSULTA
SOLO CONSULTA

Chapero Torres Ángel Suc. Test. a Bienes de Inc. de Opos. a la Rendición de Ctas. Promovi 1422-2024-00 Aut. de su Fecha
Covarrubias Martínez Celia Suc. Test. 2154-2024-02 Aut. de su Fecha
Coyol Molina Diana vs. Carlos Humberto Orduño Ibarra Otr. Div. Inc. Vía de Apremio 1758-2023-00 Aut. de su Fecha
Cruz Cruz Maria De Los Angeles vs. Cruz Cruz Leticia. Controv. Fam. T. AP 2159/2024/004, 1 Acdo.
Cruz Cruz María de Los Ángeles vs. Cruz Cruz Leticia. Controv. Fam. T. Ap 2159/2024/004, 1 Acdo.
Cruz Hernández Yezmin vs. Marco Antonio García Castañeda Controv. Fam. Alim. 2146-2024-03 Aut. de su Fecha
Cruz Hernández Yezmin vs. Marco Antonio García Castañeda. Controv. Fam. T. AP 2146/2024/003, 1 Acdo.
Cruz Solís Zuhaila vs. José López Martínez Controv. Fam. 1373-2024-00 Aut.
Cruz Solís Zuhaila vs. José López Martínez Controv. Fam. 1374-2024-00 Aut.
Cruz Solís Zuhaila vs. José López Martínez Controv. Fam. 1663-2024-00 Aut
Cruz Solís Zuhaila vs. José López Martínez Controv. Fam. 1664-2024-00 Aut.
Cruz Solís Zuhaila vs. José López Martínez Controv. Fam. Inc. de Oposición de Ctas. 1375-2024-00 Aut.
De la Cruz Silva Carla vs. Michell Bernal Santillán Controv. Fam. Guarda y Cust. Alim. Inc. de Pgo. de Pens. Alim. No Cubiertas 1401-2024-00 2 Autos de su Fecha, 2 Autos de su Fecha
Delgado Reynoso Luis Santiago vs. Rossana Berthely Valenzuela. Esp. Fam. T. AP 2174/2024/003, 1 Acdo.
Díaz Aguilar Teresa vs. Jesús David Huerta Álvarez Controv. Fam. Inc. de Cancel. de Pens. Alim. 998-2024-00 Cuad. de Amp. Aut.
Díaz Rodríguez Cynthia vs. Víctor Manuel García Solís Controv. Fam. Guarda y Cust. Alim. 1104-2024-00 Cuad. de Amp. Aut.
Donis Galván Jesús Alejandro vs. Elena Montserrat Silva Saldaña Controv. Fam. Inc. de Pens. Alim. 1666-2024-00 Aut.
Escárcega Martínez Mayra Paola vs. Jesús Antonio Cisneros Peraza Controv. Fam. Alim. Guar. y Cust. Inc. de Liq. de Pens. Alim. Venc. 1731-2024-00 2 Autos
Escarela Pérez Gabriel vs. Heike Ebelt Otr. Oral Fam. Acc. Deriv. de la F. Patr. Potest. 929-2016-00 Cuad. de Amp. Aut. de su Fecha Expllo
Farfán Rojas Carlos vs. Carlos Alberto Farfán Saldaña Controv. Fam. Alim. 1926-2024-01 Aut. de su Fecha Expdllo., Aut. de su Fecha
Flores Chávez Claudia Ivonne vs. Alfredo Villalobos Suárez Controv. Fam. Inc. de Aumento de Pens. Alim. 1061-2024-00 Aut. de su Fecha
Freyermuth Enciso Adolfo Suc. Intest. 1892-2024-02 Aut.
Galeana Pérez Julio Javier vs. Julieta Figueroa Martínez Div. 2138-2024-01 Aut. de su Fecha
García González María del Consuelo Suc. Test. Nul. de Test. 930-2024-00 Cuad. de Amp. Aut. de su Fecha
Gómez Rojas María Dolores vs. María Beatriz Gómez Rojas Y-Otros Ord. Civ. Nul. de Test. a Bienes de María Dolores Rojas Vázquez 1337-2024-00 Aut. de su Fecha
Gómez Sosa de Noriega María de Jesús. Suc. T. Ap 1846/2024/002, 1 Acdo.
González Cedillo Viridiana vs. Diego Rubén López Villa Div. 1896-2024-03 Aut. de su Fecha
González Soto Abraham vs. Sara Sofía Prado Gutiérrez Controv. Fam. 2149-2024-01 Aut. de su Fecha
Haro Estrada Karen vs. Rangel Ortega Salvador Controv. Fam. Alim. por Comparec. 2113-2023-00 Cuad. de Amp. Aut.
Hellmer Reyes Raúl Clayton vs. Gloriney Ortega Juárez Div. Excep. de Incom. por Decl. 1873-2024-03 Aut. de su Fecha+
Hernández Loza Rogelio Suc. Intest. Excep. de Incom. por Decl. 774-2020-00 Aut. de su Fecha Expllo
Hernández Sánchez Jorge Suc. Intest. 463-2024-00 Cuad. de Amp. Aut. de Suf Echa
Ibarra Hernandez Claudia Erika vs. Dominguez Pulido Jaime Arturo. Controv. Fam. T. AP 2009/2024/004, 1 Acdo.
Jiménez Bernal Mirza Atenea vs. Andrés Cevallos de la Mora Div. Inc. de Ejec. de Conv. de Fecha 05 de Agosto de 2013 1311-2024-00 Aut.
Jiménez Vélazquez Gustavo vs. Sonia Zapata Maya Controv. Fam. 2157-2024-01 Aut. de su Fecha
Joffre Mastachi Rosario vs. Mauricio Isaías del Moral Moreno Div. Inc. de Cancel. de Pens. Alim. 1518-2024-00 Aut. de su Fecha
Jorge Rivero Gabriela Alejandra vs. Sosa Huitrón Isaac Div. Inc. de Guar. y Cust. Def. 1023-2023-00 Cuad. de Amp. Aut. de su Fecha
Lambarry Argomedo Margarita Suc. Test. a Bienes de 1607-2017-00 Aut. de su Fecha
López Hernaiz Justo vs. Lorena Guadalupe Nacif Kuri Div. 1443-2024-00 Aut.
Lorenzi Roberta vs. Marco Vavassori Div. Excep. de Incom. por Decl. 505-2024-00 Cuad. de Amp. Aut.
Madrigal Flores Naumi vs. Carlos Reynaldo Nava Delgado Div. Inc. de Ajuste de Pens. Alim. 2139-2024-02 Aut. de su Fecha
Madrigal Flores Naumi vs. Carlos Reynaldo Nava Delgado Div. Inc. de Ajuste de Pens. Alim. 2139-2024-01 Aut. de su Fecha
Maldonado Rocha Tania Rosalia vs. Garcia Perez Abel. Controv. Fam. T. AP 2145/2024/005, 1 Acdo.
Martínez Méndez Verónica vs. Víctor Manuel Téllez Ávila Controv. Fam. Alim. 1812-2024-01 Aut. de su Fecha
Meza Medina Thalía Arlene vs. Martín Antonio Lozada Camacho Otr. Vía de Apremio 1432-2024-00 Cuad. de Amp. Aut. de su Fecha
Narváez Jerónimo Sara Yasmín vs. Michael Alejandro Rodríguez Salgado Controv. Fam. Guarda y Cust. Alim. 459-2024-00 Cuad. de Amp. Aut. de su Fecha
Núñez Ortiz Iliana Nayeli vs. Rubén Bucio Tello Div. Inc. de Guar. y Cust. Alim. y Reg. de Visitas 1833-2023-00 2 Autos de su Fecha
Oro González Juan Armando vs. Paola Yurima Zamora Rosales Controv. Fam. Alim. Guar. y Cust. 1807-2024-03 2 Autos
Oropeza Ramos Óscar Jaime Suc. Intest. Rec. de Q. 1161-2024-00 Aut. de su Fecha
Ortega Muñoz Roberto y Alicia Velasco Juárez vs. Karina Guadalupe Ibarra Zamora Controv. Fam. 1117-2024-00 Aut. de su Fecha
Padilla Martínez Liliana vs. Heber Aarón Galicia Ávila Controv. Fam. Alim. 1660-2024-00 Aut. de su Fecha
Parra Estrada Teresa vs. Barbera Duron Rodrigo. Esp. Fam. T. AP 1894/2024/028, 1 Acdo.
Ramírez de Galindo Sara vs. Ignacio Carlos Zaragoza Mora Ord. Civ. Nul. de Doc. y Demas Prestaciones 1131-2024-00 Cuad. de Amp. 6 Autos de su Fechas
Razo Pérez Samuel Suc. Test. Inc. de Rendición de Ctas. del Periodo Comprendido del 5 1717-2024-00 Aut.
Rivas Montes Norma Angelica vs. Camarillo Lopez Francisco Javier. Controv. Fam. T. AP 2046/2024/001, 1 Acdo.
Rodríguez Huerta Cruz vs. Bernabé Vázquez Peña Div. Inc. de Liq. de Soc. Cony 1615-2024-00 Aut. de su Fecha
Rodríguez Torres Juan Manuel vs. Laura Rivera Medina Div. 1891-2024-02 Aut. de su Fecha
Rojas Vásquez María Dolores Suc. Test. 1338-2024-00 Aut. de su Fecha
Rosales Peña Gabriela Liliana vs. Luis Gerardo Sosa Franco Div. Inc. de Modif. de Actual. y Pgo. de Pens. Alim. 1092-2024-00 Aut
Rubio Esquivel Florencia Suc. Test. Inc. de Remoción de Albacea 1711-2024-00 Aut.
Ruíz López Bernardino Misael Suc. Intest. 1691-2024-00 Aut. de su Fecha
Salcedo Bañuelos Sadahara vs. Rafael Zomk Báez Carrillo Otr. Recon. de Paternidad 1427-2024-00 Cuad. de Amp. Aut.
Salmona Le Bozec Catherine Berthe vs. Cueto Salomona Francisco Isaac. Controv. Fam. T. AP 2102/2024/002, 1 Acdo.
Sánchez Castillejas José Israel vs. Myrna Carolina Pérez Hernández Controv. Fam. Guarda y Cust. (Inc. de Aumento de Pens. Alim.) 2159-2023-00 Aut. de su Fecha
Sánchez Muñoz Blanca Margarita vs. José Sandoval Serrano Div. 1556-2024-00 Aut. de su Fecha
Silva Escárcega Víctor Manuel vs. Ana Teresa Tamez Gamez Controv. Fam. Guarda y Cust. 2213-2022-00 Cuad. de Amp. 5 Autos de su Fecha
Sistema. para el Desarrollo Integral de la Familia de la Ciu vs. Sandra Maricela Díaz del Ángel y -O. Otr. Perdida de la Pat. Potestd de Menores Acogidos por Una Ins 821-2024-00 Cuad. de Amp. 2 Autos de su Fecha
Soriano Torres Maria Guadalupe vs. Lopez Amezquita Jorge Pavel. Controv. Fam. T. AP 2169/2024/002, 1 Acdo.
Suárez López Carlos y Érika Guzmán Córdova vs. Div. Inc. de Cumplim. de Conv. Rec. de Q. 1836-2024-11 2 Autos de su Fecha
Torillo Miranda Teresa Maria Elena vs. . Suc. T. AP 2103/2024/002, 1 Acdo.
Torres Muñoz Armand Hazan vs. Armand Hazan Bensaude Ord.

SOLO CONSULTA
SOLO CONSULTA
SOLO CONSULTA

Civ. Recon. de Patern. 2093-2024-05 Aut. de su Fecha
Valdés Aguilar Agustín Suc. Intest. Inc. de de Opos. Al Inv. y Avaluo 1962-2024-02 Autode su Fecha Expllo
Vargas Torres Luis Eduardo vs. Andrea Romero Oliva Controv. Fam. Regim. de Visit. y Conv. 1653-2018-00 Cuad. de Amp. Aut. de su Fecha
Vega Mercado Susana Jaquelína vs. Olivia Mercado Escoto Ord. Civ. Nul. de Test. 1657-2024-00 Aut. de su Fecha Expllo
Vega Mercado Susana Jaquelína vs. Olivia Mercado Escoto Ord. Civ. Nul. de Test. 1656-2024-00 Aut. de su Fecha Expllo
Vega Mercado Susana Jaquelína vs. Olivia Mercado Escoto Ord. Civ. Nul. de Test. 1654-2024-00 Aut. de su Fecha Expllo
Vega Mercado Susana Jaquelína vs. Olivia Mercado Escoto Ord. Civ. Nul. de Test. 1655-2024-00 Aut. de su Fecha Expllo
Vega Mercado Susana Jaquelína vs. Olivia Mercado Escoto Ord. Civ. Nul. de Test. 1653-2024-00 Aut. de su Fecha Expllo
Vega Mercado Susana Jaquelína vs. Olivia Mercado Escoto Ord. Civ. Nul. de Test. 1651-2024-00 Aut. de su Fecha Expllo
Vega Mercado Susana Jaquelína vs. Olivia Mercado Escoto Ord. Civ. Nul. de Test. 1652-2024-00 Aut. de su Fecha Expllo
Vega Mercado Susana Jaquelína vs. Olivia Mercado Escoto Ord. Civ. Nul. de Test. 1646-2024-00 Aut. de su Fecha Expllo
Vega Mercado Susana Jaquelína vs. Olivia Mercado Escoto Ord. Civ. Nul. de Test. 1648-2024-00 Aut. de su Fecha Expllo
Vega Mercado Susana Jaquelína vs. Olivia Mercado Escoto Ord. Civ. Nul. de Test. 1649-2024-00 Aut. de su Fecha Expllo
Vega Mercado Susana Jaquelína vs. Olivia Mercado Escoto Ord. Civ. Nul. de Test. 1650-2024-00 Aut. de su Fecha Expllo
Vega Mercado Susana Jaquelína vs. Olivia Mercado Escoto Ord. Civ. Nul. de Test. 1647-2024-00 Aut. de su Fecha Expllo
Vega Mercado Susana Jaquelína vs. Olivia Mercado Escoto Ord. Civ. Nul. de Test. 1658-2024-00 Aut. de su Fecha Expllo
Viana Sánchez Érika Sarahi vs. Enrique Rivas Flores Controv. Fam. Alim. Guar. y Cust. 835-2024-00 Aut. de su Fecha
Zamora Castillo Alejandra vs. José Antonio Padrón Abad Div. Inc. de Modif. de Conv. 1495-2024-00 Aut.
Zamudio Fonseca Yadhira vs. Alvarez Ibarra Alberto. Esp. Fam. T. AP 2148/2024/007, 1 Acdo., Esp. Fam. T. AP 2148/2024/006, 1 Acdo.
Zepeda Quezada Patricia Araceli vs. Guillermo Montes Cardoso Controv. Fam. Guarda y Cust. Alim. 1067-2023-00 Aut.

AUDIENCIA

Lujan Vázquez María Elena vs. Cerriteño Santana Aldo Omar. Ejecutivo Mercantil Oral T. Qu 1982/2024/002

SENTENCIAS

Adán Migoni Cltlali Tonantzin vs. José Antonio Tavira Ramírez Controv. Fam. Alim. por Comparec. 1381-2024-00 Sent. de su Fecha P. 1
Adán Mogoni Cltlali Tonantzin vs. José Antonio Tavira Ramírez Controv. Fam. Alim. por Comparec. 1022-2024-00 Sent. de su Fecha P. 1
Arellano Puebla Rosalía vs. Manuel Jiménez Badillo Controv. Fam. Alim. 1878-2024-01 Sent. de su Fecha P. 2
Barrón García Rosa Martha vs. Mario Alejandro Randle Vázquez Controv. Fam. Inc. de Cesación de Pens. Alim. 562-2024-00 Sent. de su Fecha P. 3
Escobedo Palafox María Luisa Suc. Test. 1501-2024-00 Sent. de su Fecha P. 1
Escobedo Palafox María Luisa Suc. Test. Inc. de Opos. Al Proyecto de Partición 946-2024-00 Sent. de su Fecha P. 1
Escobedo Palafox María Luisa Suc. Test. Inc. de Opos. Al Proyecto de Partición 541-2024-00 Sent. de su Fecha P. 1
García Romano Ángel vs. Maribel Emilia Macías Hernández Controv. Fam. Guarda y Cust. Alim. 502-2024-00 Sent. de su Fecha P. 3
Méndez Lassard Carlos Ulises vs. Rosa María Álvarez Peña Div. Excep. de Incom. por Decl. 1765-2024-00 Sent. de su Fecha P. 3
Narváez Jerónimo Sara Yasmín vs. Michael Alejandro Rodríguez Salgado Controv. Fam. Guarda y Cust. Alim. 1890-2024-06 Sent. de su Fecha P. 2
Paniagua Meza Jovanni vs. Norma Elyn Rivera Serrato Controv. Fam. Inc. de Camb. de Guar. y Cust. 434-2024-00 Sent. de su Fecha P. 3
Rosales Candanedo Julián vs. Edda Estela Ramos Servín Div. Inc. de Liq. de Soc. Conyugal 1702-2024-00 Sent. de su Fecha P. 3

LA SECRETARIA DE ACUERDOS
LIC. ANA LAURA MARTÍNEZ LIMA

QUINTA SALA FAMILIAR

ACUERDOS DEL 16 DE OCTUBRE DEL 2024

Arredondo Vallejo María Concepción Yolanda Suc. Test. Inc. de Ejec. de Sent. 1530-2024-02 Acdo.
Arreola Mora Claudia vs. José Santos Martín García Cano Pérez Otros Div. Sin Expresión de Causa 2597-2023-02 Acdo. del 15
Buenfil Sordia Carlos Suc. Intest. 1077-2023-00 Acdo.
Cabrera Gerardo José Arnulfo Suc. Intest. 1256-2024-00 Acdo.
Cabrera Hernández Karen Alondra vs. Roberto Jonathan Karen Alondra Controv. Fam. Guarda, Cust. y Alimentos 539-2024-03 Acdo.
Cano Pineda Sergio vs. Rebeca Granados Gutiérrez Otros Div. Sin Expresión de Causa 1513-2024-03 Acdo.
Cardoso Suárez Alejandra Isabel vs. Víctor Gerardo de la Macorra Miranda Otros Div. Sin Expresión de Causa 1778-2023-13 Acdo.
Castiblanco Vaquiro Óscar Andrés vs. Karina Ivonne Carmona Carranza Otros Oral Familiar. Pérd. de la Pat. Potest. 749-2024-00 Acdo. del 15
Chávez Sánchez Mariana vs. Noé Omar Reyna Torres Controv. Fam. 1084-2024-00 Acdo.
Cohen Leibovice Arthur y-o. Arthur Seymour Cohen Leibovice Y-Suc. Test. Incdte. de Oposición Al Inventario y Avaluos 972-2024-13 Acdo.
Corona Arriaga María de Los Ángeles Suc. Test. Incdte. de Impugnación a la Rendición de Ctas. Generales de María de Los Ángeles Rodríguez Corona 1695-2024-12 Acdo.
Cruz Candiani Agapito Suc. Test. 1703-2024-02 Acdo.
Del Águila Tepantitla Leonor Suc. Intest. 1890-2024-18 Acdo.
Del Águila Tepantitla Leonor Suc. Intest. 1891-2024-19 Acdo.
Delgado Hernández Joselin vs. Bryan Alexis Chaparro Villa Controv. Fam. Alimentos por Comparecencia 1766-2024-03 2 Acdos.
Domínguez Montano Ana Lucía vs. Eric de Jesús Sánchez Ávalos Otros Div. Sin Expresión de Causa 1757-2024-02 2 Acdos.
Domínguez Rodríguez Adriana. su Suc. vs. Otros Oral Familiar. Juris. Voluntaria Rec. de Q. 771-2024-00 Acdo. del 15
Duenas Urbina Gisela Yamina vs. Juan Carlos Urbina Guerrero Controv. Fam. Alimentos por Comparecencia. Incdte. de Reduc. de Pensión Alimenticia 1894-2024-02 Acdo.
Duenas Urbina Gisela Yamina vs. Juan Carlos Urbina Guerrero Controv. Fam. Alimentos por Comparecencia. Incdte. de Reduc. de Pensión Alimenticia 1895-2024-03 Acdo.
Escamilla Camacho Juan Suc. Test. 1058-2023-03 Acdo.
Estrada Álvarez María Guadalupe Aline vs. Jorge Alberto López Mata Controv. Fam. Guarda, Cust. y Alimentos 1280-2024-00 Acdo.
Favela Lorsch Xareni Alexandra vs. Alberto Bolanos González Otros Div. Sin Expresión de Causa 1302-2024-06 Acdo.
Flores Vázquez Silvestre Suc. Test. Incdte. de Cump. de Legado 1839-2024-00 Acdo.
Flores Vázquez Silvestre Suc. Test. Incdte. de Cump. de Legado 1840-2024-02 Acdo.
Flores Vázquez Silvestre Suc. Test. Incdte. de Cump. de Legado 1841-2024-03 Acdo.
Galván García Martha Guadalupe vs. Jorge Colín Meza Otros Oral Familiar. Investigación de Paternidad 827-2020-00 Acdo. del 15
Gama Herrera Jorge Alberto vs. Quintanar Ruíz Cecilia Controv. Fam. 1122-2024-00 Acdo.
García Jiménez Paula Isabel y-o. García Jiménez Isabel y-o. García Jiménez María Isabel y-o. García Jiménez Paula Suc. Intest. 825-2024-05 Acdo.
Gómez Legorreta Santiago Jorge vs. Lucía Natalia Morales Narváez Otros Div. Sin Expresión de Causa. Incdte. de Camb. de Guar. y Custodia Excep. de Incom. por Decl. 1042-2024-00 Acdo.
González Aguirre José Francisco vs. Claudia Gabriela Maldonado Otero Controv. Fam. 51-2024-14 Acdo. del 15
González Aguirre José Francisco vs. Claudia Gabriela Maldonado Otero Controv. Fam. 1657-2024-20 Acdo.
González Calero Erasmo Carlos vs. Mercedes Gutiérrez Smith Controv. Fam. 1905-2024-13 Acdo.
González Cruz Alberto y Vergara Lozada Cirila Suc. Intest. 1580-2024-04 Acdo. del 15

SOLO CONSULTA
SOLO CONSULTA
SOLO CONSULTA

Guerra Ramírez Gabriela vs. Edgar Rubén Veloz Espitia Otros Div. Sin Expresión de Causa. Incdte. de Camb. de Gda. y Cust. 1661-2024-13 Acdo.

Hernández Casillas Mariana Jannely vs. Antón Irving Mercado Carmona Controv. Fam. Alimentos, Guar. y Custodia. Incdte. de Pgo. de Pensiones Alimenticias Vencidas y No Pagadas 1503-2022-00 Acdo.

Hernández Vázquez Azael vs. Helen Marisol Oropeza Cruz Controv. Fam. Incdte. de Ejecc. de Convn. 1645-2024-00 Acdo.

Herrera Méndez Zoraida Evana vs. Jorge Luis Ramos Hernández Controv. Fam. Guarda y Custodia 94-2024-10 Acdo.

Huerta García Jesua Misael vs. Itzel Mendoza Vázquez Controv. Fam. Guarda y Custodia 1214-2024-03 Acdo.

Illan Valencia Ángela María vs. Ephrain Aguirre Hernández Otros Div. Sin Expresión de Causa. Incdte. de Cump. de Convn. 1550-2024-02 Acdo.

Illan Valencia Ángela María vs. Ephrain Aguirre Hernández Otros Div. Sin Expresión de Causa. Incdte. de Camb. de Guar. y Custodia 1551-2024-03 Acdo.

Islas Bohórquez Verónica Gabriela vs. Ricardo Navarrete Téllez Girón Otros Div. Sin Expresión de Causa 18-2024-00 Acdo.

Jurado Rodríguez Ana Alicia vs. Octavio Alberto González Carranza Controv. Fam. Controv. del Orden Fam., Alim. (S), Guar. y Custodia 1378-2024-05 Acdo.

Krasowsky Morales Jaime y-o. Salomón Jayme Krasowsky y Morale Suc. Test. Incdte. de Remoción de Albacea 2108-2023-00 Acdo. del 11

Krause Hirschhausen Michael Karl vs. Rosa María Marun Ganem Ord. Civ. Div. Nec. 792-2014-00 Acdo.

Martínez Morán Virginia Pilar vs. Paulo César Álvarez Controv. Fam. Incdte. de Modificación de Convn., Aumento de Pensión Alimenticia 1774-2024-02 2 Acdos.

Medina Nunez Anay Biridiana vs. José Luis de la Cruz Silvestre Controv. Fam. 1545-2024-00 Acdo. del 15

Morales Correa Antonio vs. José Morales Martínez Ord. Civ. Nul. de Test. Acdo. Expdtllo.

Moreno Nieto Cruz Fidel vs. Liliana Zamora Vistrain Controv. Fam. Modificación de Guar. y Custodia. Incdte. de Nul. de Actuaciones 1879-2024-00 Acdo.

Mucino Cortés Andrea Vanessa vs. José Alberto Solís Ruíz Controv. Fam. 1903-2024-04 Acdo.

Mújica Carmona Adriana Elizabeth vs. José Alberto Martínez Romero Controv. Fam. Guarda, Cust. y Pensión Alimenticia 1629-2024-00 Acdo.

Munoz Hidalgo Celia Suc. Intest. 1809-2024-02 Acdo.

Nájera Jiménez Claudia vs. Félix Gob. Cristóbal Controv. Fam. Excep. de Incom. por Decl. 1718-2024-00 Acdo.

Obando Torres Catalina vs. José David Escudero Gutiérrez Otros Div. Sin Expresión de Causa 1542-2024-00 Acdo. del 15

Palestina Sánchez Claudia Elena vs. Felipe Jiménez Hernández Controv. Fam. Guarda, Cust. y Alimentos 1569-2021-00 Acdo.

Pantoja Minor Verónica vs. Óscar Vega Real Controv. Fam. Alimentos, Guar. y Custodia 1449-2024-02 Acdo.

Pina Cornejo Marisa vs. Cuauhtémoc Gonzalo Duenas León Controv. Fam. Alimentos, Guar. y Custodia 1609-2022-00 Acdo.

Ramírez Díaz Martha Alicia vs. Ricardo Toriz Flores Otros Div. Sin Expresión de Causa 2528-2023-06 Acdo.

Ramírez Nava Tomás Suc. Intest. Incdte. de Remoción de Albacea 1392-2024-00 Acdo. Expdtllo.

Reyes Hernández Ricardo Suc. Intest. 1904-2024-02 Acdo.

Reyes Hernández Ricardo Suc. Intest. 1451-2024-00 Acdo.

Rincón Sifuentes Beatriz vs. Armando Daniel Romero Erana Controv. Fam. Guarda y Custodia 1248-2024-18 Acdo.

Rincón Sifuentes Beatriz vs. Armando Daniel Romero Erana Controv. Fam. Guarda y Custodia 22-2024-17 Acdo.

Rincón Sifuentes Beatriz vs. Armando Daniel Romero Erana Controv. Fam. Guarda y Custodia 21-2024-16 Acdo.

Rodríguez Contreras Ignacio. Javier Rodríguez Contreras. Mar vs. Esperanza Contreras Chávez. su Suc. Ord. Civ. Nul. de Test. 1387-2021-05 Acdo.

Rodríguez Escamilla Luz Elena vs. Edgar Felipe Jiménez Anaya Controv. Fam. Guarda, Cust. y Alimentos 1383-2024-00 Acdo.

Rodríguez Olvera Edgar Israel vs. Mayra Cruz Nava Controv. Fam. Alimentos, Guar. y Custodia 1799-2024-00 Acdo.

Romo Mejía Verónica vs. Francisco Jesús González Tovar Controv. Fam. Alimentos por Comparecencia 2014-2023-00 Acdo. del 15

Salazar del Carmen Teresa vs. Adrián Martínez Sebastián Controv. Fam. Incdte. de Cesación de Pensión Alimenticia 1783-2024-04 6 Acdos.

Sánchez Abarca Abel vs. Ma. Lydia Legorreta Ríos Otros Div. Sin Expresión de Causa. Incdte. de Cancel. de Pensión Alimenticia 1773-2024-02 3 Acdos.

Sistema para el Desarrollo Integral de la Familia de la Cdmx vs. Angélica Martínez Escobedo. Crescencio Martínez Fabián y Florencia y-o. Laurencia Martínez Escobedo Otros Oral Familiar. Pérd. de la Pat. Potest. de Menores Acogidos por Una Institución Pública Ó Privada de Asistencia Social 257-2024-03 Acdo.

SENTENCIAS

Alvarado Campos Karen vs. Erik Jurado Quiroz Controv. Fam. Guarda, Cust. y Alimentos 1702-2024-02 Sent. Pon. 1

Ruíz Dartiz Carlos Alberto vs. Kaila Xiomara Becerra Alvarado Controv. Fam. 164-2023-00 Sent. Pon. 1

Vargas Mejía Dulce Imelda vs. Domingo Francisco Jiménez Controv. Fam. 1337-2024-00 Sent. Pon. 3

ACUERDOS DEL 15 DE OCTUBRE DEL 2024

Aguilar Bautista Mayari Dulce María vs. Raúl Aguilar Colín Ord. Civ. Rec. de Q. 1029-2022-00 Acdo. del 14

Alanís Fonseca Mario vs. Wendy Hamud Luna Otros Div. Sin Expresión de Causa 1447-2023-00 Acdo. del 14

Albarenque Analia Claudia vs. Omar Noé Tovar Carbajal Controv. Fam. Guarda y Custodia 1137-2024-06 Acdo.

Almazán Velasco Aída Mercedes vs. De la Garza Noble Javier Ignacio Controv. Fam. Alimentos por Comparecencia 2207-2017-11 Cuad. de Amp. Acdo. (Amparo II)

Andrés Alberola María del Carmen vs. Alberto Mateos Brito Otros Div. Sin Expresión de Causa 1870-2024-09 Acdo.

Andrés López Irma vs. Antonio Medina Mayolo Controv. Fam. Pago y Aseguramiento de Una Pensión Alimenticia 985-2024-00 Acdo. Pon. 2

Argaez Sánchez Mónica vs. Uriel Domínguez Escobedo Otros Div. Sin Expresión de Causa. Incdte. de Cancel. de Pensión Alimenticia Provisional 1713-2024-00 Acdo.

Ávila Avellaneda Jennifer vs. Luis Alberto Lechuga Zepeda Controv. Fam Guarda, Cust. y Alimentos. Incdte. de Tacha de Testigos 2272-2023-02 Acdo.

Barrera Navarro Marisela vs. Juventino Rivera Herrera Controv. Fam. Alimentos por Comparecencia 775-2023-03 Cuad. de Amp. Acdo. (Amparo I)

Belmonte Fernández Arcipreste Montserrat vs. Rubén Paz Alverde Otros Div. Sin Expresión de Causa 1207-2024-02 Acdo.

Blancas Martínez Stephanie vs. Giovanni García Solís Controv. Fam. 1873-2024-00 Acdo.

Camberos Franchini Ofelia Suc. Test. 1603-2024-00 Acdo.

Chacón García María Angélica vs. Rodrigo González Marín Controv. Fam. Guarda, Cust. y Alimentos 1093-2024-03 Acdo.

Charis Santiago Carlos vs. Genoveva Carranza Guerrero Otros Div. Sin Expresión de Causa. Incdte. de Rendición de Ctas. y Entrega de Bienes 1852-2024-00 Acdo.

Córdova Estrada Alma Lucía vs. José Roberto Morales Montano Controv. Fam. 1259-2024-00 Acdo.

Dávila Rojo Juan vs. Joselin Ríos Licóna Controv. Fam. Alimentos, Guar. y Custodia. Incdte. de Nul. de Emplaz. 1875-2024-00 Acdo.

De Santiago Rico Angélica Janet vs. Juan Hernández de la Luz Controv. Fam. 1857-2024-00 Acdo.

Delgado Martínez Gabriela vs. Ricardo Díaz Camano Ord. Civ. Div. Necesario. Incdte. de Pgo. y Aumento de Pensión Alimenticia 1304-2019-00 Acdo. del 14

Franco Cobián María de Los Ángeles vs. Federico Alberto Toledo Parres Otros Div. Sin Expresión de Causa. Incdte. de Nul. de Actuaciones 1755-2024-00 Acdo.

García Bernal Omar Daniel vs. Gabriela González Badillo Otros Div. Sin Expresión de Causa Rec. de Q. 1819-2024-00 Acdo.

García Olvera Daniel vs. Consuelo Guzmán Estrada Otros Div. Sin Expresión de Causa. Incdte. de Liq. de la Soc. Conyugal 813-2024-00 Acdo. del 11

García Torres Lucía vs. Federico Argonza Corchado Controv. Fam. Pensión Alimenticia, Guar. y Custodia. Vía de Apremio, Cuantif. de Pensiones Vencidas y No Pagadas 538-2024-04 Cuad. de Amp. Acdo.

Gerard y Butler Pedro Miguel y-o. Pedro Miguel Gerard Butler y-o. Pedro Gerard Butler Suc. Test. 1863-2024-08 Acdo.

González Aguirre José Francisco vs. Claudia Gabriela Maldonado Otero Controv. Fam. 1654-2024-17 Acdo.

SOLO CONSULTA
SOLO CONSULTA
SOLO CONSULTA

González Aguirre José Francisco vs. Claudia Gabriela Maldonado Otero Controv. Fam. 1656-2024-19 Acdo.
González Aguirre José Francisco vs. Claudia Gabriela Maldonado Otero Controv. Fam. 574-2024-16 Acdo.
González Aguirre José Francisco vs. Claudia Gabriela Maldonado Otero Controv. Fam. 1655-2024-18 Acdo.
González Bárcenas Jenny vs. Fernando Cerecedo Paniagua Otros Div. Sin Expresión de Causa. Incdte. de Reducc. de Pens. Alim. 1543-2018-00 Acdo. Pon. 1
González Hernández Mario Alberto vs. Amparo Rojo Esquivel Controv. Fam. 1447-2024-00 Acdo. del 11
González Santillán Óscar vs. Miriam Castelán Rodríguez Otros Div. Sin Expresión de Causa. Incdte. de Modif. de Reg. de Visitas y Convivencias 1765-2023-00 Acdo. del 11
Gutiérrez Acosta Guillermina Suc. Intest. Incdte. de Remoción de Albacea 763-2024-03 Cuad. de Amp. Acdo.
Hernández Cano Luis Suc. Intest. 1882-2024-05 Acdo.
Hernández Devora María de Los Ángeles vs. Enrique Minon Rosado Otros Div. Sin Expresión de Causa. Incdte. de Aumento de Pensión Alimenticia y Guar. y Cust. Def. 2433-2023-09 Acdo.
Jiménez de Gyves Marcela vs. Juan Carlos Ordunez Rueda Otros Oral Familiar. Reconoc. de Paternidad 355-2024-00 Cuad. de Amp. Acdo.
Jiménez Rico Ángel Eduardo vs. Argelia Rivas García y Rosalba García Álvarez Controv. Fam. Guarda y Custodia 1885-2024-00 Acdo.
Lacoste Torres Michelle Evelyne vs. Miguel Ángel García Sepúlveda Controv. Fam. Alimentos 6-2024-03 Acdo.
López Figueroa Olivia vs. Irene Azucena Marroquín Vanegas Controv. Fam. Régimen de Visitas y Convivencias 608-2021-00 Acdo. del 14
Loredo Hill Luis Antonio Suc. Test. 1855-2024-27 Acdo.
Martínez Garza Bello Claudia vs. Alejandro Chavarri Rodríguez Otros Div. Sin Expresión de Causa. Incdte. de Guar. y Cust. Def. 1037-2024-04 Acdo.
Martínez Noriega Adriana vs. Mauricio Mayne Villegas Controv. Fam. Alimentos por Comparecencia 1005-2024-03 Acdo. Pon. 2
Martínez Ovando Ángela vs. Miguel Gerardo Soto Torres Otros Div. Sin Expresión de Causa 1539-2024-00 Acdo.
Martínez Parra Ana Karen vs. Eduardo Daniel Miranda Munoz Controv. Fam. Alimentos, Guar. y Custodia. Incdte. de Modificación de Reg. Provisional de Visitas y Convivencias 1262-2024-03 Acdo.
Medina Zugarazo Luis Rogelio vs. Karina Pamela Lecona Martínez Otros Div. Sin Expresión de Causa. Incdte. de Fijación de Pens. Alim. 2062-2023-00 Acdo. Pon. 1
Mezrage Kamahi Linda y-o. Linda Mesrage Kamahi y-o. Linda Mesr Suc. Test. Incdte. de Remoción de Albacea 1888-2024-09 Acdo.
Mónica Érika Lara Zurita vs. Alejandro Kashiwamoto Fukunaga Otros Div. Sin Expresión de Causa 951-2024-09 Acdo. del 14
Mora Ruíz María del Rocío y-o. María del Rocío Mora de García vs. Ana Fernández Durán Brinkman y Diego Ramón García Mora Controv. Fam. Régimen de Visitas y Convivencias Rec. de Q. 1817-2024-00 2 Acdos.
Mora Ruíz María del Rocío y-o. María del Rocío Mora de García vs. Ana Fernández Durán Brinkman y Diego Ramón García Mora Controv. Fam. Régimen de Visitas y Convivencias 1861-2024-04 Acdo.
Pacheco González Miguel Ángel vs. Pacheco Oliver Julio Controv. Fam. Alimentos por Comparecencia. Incdte. de Cancel. de Pensión Alimenticia 1679-2024-00 Acdo.
Pacheco González Miguel Ángel vs. Pacheco Oliver Julio Controv. Fam. Alimentos por Comparecencia. Incdte. de Nul. de Actuaciones 1678-2024-00 Acdo.
Padrón Serna Rosa Ángela vs. Víctor Zacarías Gutiérrez Vázquez Controv. Fam. Alimentos, Guar. y Custodia. Incdte. de Modificación de Convn. 1559-2024-00 Acdo.
Pedrosa Pérez Mariana vs. Alejandro Simón Bujaidar Controv. Fam. Alimentos 1931-2023-03 Acdo.
Pérez Jacinto Benito Suc. Test. 1880-2024-00 Acdo.
Razo García Alicia Abigail vs. Alfonso Alberto Ávalos Barrera Controv. Fam. Alimentos por Comparecencia. Incdte. de Reg. de Visitas y Convivencias 1443-2024-02 Acdo.
Reyes Trigos Laura vs. Sergio Cárdenas Vázquez Otros Div. Sin Expresión de Causa. Incdte. de Incumplimiento de Convn. de Pgo. de Pensión Alimenticia Rec. de Q. 1646-2023-00 Acdo. del 14
Ríos Arriaga Adrián vs. Gloria Reynalda Martínez Flores Ord. Civ. Div. Nec. 1412-2024-02 Acdo.
Rizo Maldonado Nataly Consuelo vs. Horacio Ramón Villamil Yerena Controv. Fam. 64-2023-02 Acdo.
Rodríguez Juárez Irma Aurora y-o. Irma Rodríguez Suc. Intest. 1371-2023-00 Acdo.
Ruíz Pérez Martha Beatriz vs. Jair Eduardo Hernández Encarnación Controv. Fam. Incdte. de Pgo. de Pensión Alimenticia Retroactiva 1508-2024-00 Acdo.
Sánchez Martínez José Bernardo vs. Leonor Méndez Flores Otros Div. Sin Expresión de Causa. Incdte. de Liq. de la Soc. Conyugal 1389-2024-00 Acdo.
Sánchez Villagómez Hugo Enrique vs. Blanca Alicia Hinojosa Almontes Otros Divorción Sin Expresión de Causa. Cuad. de Ejecc. 1075-2024-00 Acdo. del 14
Sandoval Maciel Paola vs. Carlos Ernesto Gómez García Controv. Fam. Alimentos, Guar. y Custodia 1457-2021-13 Acdo.
Santana Bautista Juan Carlos vs. Rubí Gutiérrez Luna Controv. Fam. 1881-2024-00 Acdo.
Santiago Guadarrama Lourdes vs. Luis Millán Hernández Otros Div. Sin Expresión de Causa. Incdte. de Cancelac. de Pens. Alim. 1601-2023-04 Acdo.
Serrano Zenteno Alejandro Aarón vs. Yésica Rocha García Controv. Fam. Alimentos, Guar. y Custodia Excep. de Incom. por Decl. 1866-2024-00 Acdo.
Silva Herbert Biaani Linnette vs. Ricardo Karim Povedano Pérez Otros Div. Sin Expresión de Causa 1651-2024-00 Acdo.
Solís Morán Ricardo Mateo vs. Elena Jiménez Briones Controv. Fam. Incdte. de Camb. de Gda. y Cust. y Alimentos 1665-2024-11 Acdo.
Tecillo López Selene Elizabeth vs. Francisco Javier Zapata Santillán Otros Divorcio. Incdte. de Pgo. de Pensión Alimenticia, Guar., Cust. y Compensación 1288-2020-15 Acdo. del 14
Tinajero Tejeda Salvador vs. Marlen Martínez Martínez Controv. Fam. Régimen de Visitas y Convivencias 1889-2024-05 Acdo.
Velasco Matías Mónica vs. Federico Gabriel Monroy Soto Controv. Fam. Alimentos, Guar. y Custodia 1814-2024-05 Acdo.
Villa González Héctor Suc. Test. Rec. de Q. 1001-2024-00 Acdo.
Zamora Vivas Cinthya Cristina vs. Aldo Rodrigo Martínez Munoz Controv. Fam. Alimentos por Comparecencia. Incdte. de Camb. de Gda. y Cust. 353-2024-00 Acdo.
Zepahua Ángeles Rocío Angélica vs. Abundio Abel Rivera Sánchez Controv. Fam. 1876-2024-00 Acdo.

SENTENCIAS

Acevedo Macall Celia Fortunata y-o. Celia Acevedo Macall Suc. Test. Incdte. de Remoción de Albacea 1465-2024-02 Sent. Pon. 3
Canul Martínez Verónica vs. Rodolfo Hernández Torres Controv. Fam. Alimentos, Guar. y Custodia 1572-2023-04 Sent. Pon. 2
Delgadillo López Jaime Suc. Intest. 1544-2024-00 Sent. del 20 de Septiembre Pon. 2
Gutiérrez Palma María Fernanda vs. Ariel Zuniga Cárdenas Controv. Fam. Alimentos, Guar. y Custodia 272-2024-00 Sent. del 21 de Agosto Pon. 2
Gutiérrez Sánchez Andrea vs. Otros Oral Familiar. Diligencias de Juris. Voluntaria, Autr. para Salida del Pais 1593-2024-00 Sent. Pon. 1
Hernández Sánchez Laura Azucena vs. Alfredo Pacheco Chávez Controv. Fam. Alimentos por Comparecencia 1258-2024-00 Sent. Pon. 1
Huerta García Jesua Misael vs. Itzel Mendoza Vázquez Controv. Fam. Guarda y Custodia 1214-2024-03 Sent. Pon. 3
Huerta García Jesua Misael vs. Itzel Mendoza Vázquez Controv. Fam. Guarda y Custodia 1215-2024-04 Sent. Pon. 3
Nares Magana Daniel vs. Linda Susana González Pérez Controv. Fam. Régimen de Visitas y Convivencias. Incdte. de Modificación de Convn., Reg. de Visitas y Convivencias 678-2024-00 Sent. Pon. 2
Nares Magana Daniel vs. Linda Susana González Pérez Controv. Fam. Régimen de Visitas y Convivencias. Incdte. de Modificación de Convn., Reg. de Visitas y Convivencias 1419-2024-02 Sent. Pon. 2
Neira Rivera Rafael y-o. Rafael Neyra Rivera Suc. Test. 1631-2024-00 Sent. Pon. 1
Reyes Jiménez Sara vs. Mario Alberto Montalvo Calvo Otros Alimentos por Comparecencia 1648-2024-00 Sent. Pon. 3

LA SECRETARIA DE ACUERDOS
LIC. CARLA ERNESTINA CARRERA CORREA

SOLO CONSULTA
SOLO CONSULTA
SOLO CONSULTA

JUZGADOS DE LO CIVIL

PRIMERO DE LO CIVIL

SECRETARÍA "A"
ACUERDOS DEL 16 DE OCTUBRE DEL 2024

Arrendadora Abg S.A. de C.V. vs. Rmp Servicios Industriales Especializados S.A. de C.V. y Ramírez Morales Eric. Especial Hipotecario Civil Acdo. de Trámite. 2 Acdos. Núm. Exp. 1141/2023.

Arrendadora y Factor Banorte, S.A. de C.V., Sociedad Financiera de Objeto Múltiple, Entidad Regulada, Grupo Financiero Banorte vs. Martínez Mendizábal Mario. Especial Hipotecario Civil Pasa a Sent. Interlocutoria. 2 Acdos. Núm. Exp. 1359/2019 Bis. 2 Tomo Dos.

Banco Mercantil del Norte Sociedad Anónima Institución de Banca Múltiple Grupo Financiero Banorte vs. Uribe Medrano Vicente. Especial Hipotecario Civil Razón Actuarial. 1 Acdo. Núm. Exp. 469/2022.

Banco Nacional de México S.A. Integrante del Grupo Financiero Banamex vs. Solórzano Espinosa Ángel Manuel. Especial Hipotecario Civil Dada Cuenta. 1 Acdo. Núm. Exp. 647/2022.

BBVA Bancomer, S.A., Instituciond e Banca Múltiple, Grupo Financiero BBVA Bancomer vs. María Gabriela Lilián Salazar Rodríguez. Esp. Hip. Expedillo Turno Oficio. 1 Acdo. Núm. Exp. 387/2009.

Ci Banco, S.A., Institución de Banca Múltiple vs. Rita María del Rocío Galicia Ochoa. Especial Hipotecario Civil Turno Exhorto. 1 Acdo. Núm. Exp. 647/2014.

Cibanco, S.A., Institución de Banca Múltiple vs. Mirna Guadalupe Domínguez Barroso y Martín David Montaño Montaño. Especial Hipotecario Civil Exh. a Disposición. 1 Acdo. Núm. Exp. 791/2014 Segundo Tomo.

Decarome Sociedad Anónima Promotora de Inversión de Capital Variable vs. Darte Servicios Forestales Ambientales Transnacionales de México Ambiente S. de R. L. D Ec. V. y Álvarez Díaz Julio Ramón. Ejecutivo Mercantil Razón Actuarial. 1 Acdo. Núm. Exp. 1393/2019.

Dessetec Desarrollo de Sistemas, S.A. de C.V. vs. Roldán Espejel José Luis y Rodríguez García de Roldán Teresa. Especial Hipotecario Civil Acuerdo. 1 Acdo. Núm. Exp. 715/2008 Segundo Tomo.

Dorama Institución de Garantías S.A. vs. Super Servicio Dlt S.A. de C.V. y Diafa Diesel 2000 S.A. de C. Especial de Fianzas Mercantil Turno Exhorto. 1 Acdo. Núm. Exp. 793/2023.

E3 Technology S.A. de C.V. y Apb Supplies S.A. de C.V. vs. Cosafi del Noroeste S.A. de C.V. y Otros. Ejecutivo Mercantil Acdo. de Trámite. 1 Acdo. Núm. Exp. 1185/2016 Segundo Tomo.

Eduardo Ysita del Hoyo y Diadabi Sociedad Anónima de Capital Variable vs. Jochabar S.A. de C.V. y Guillermo Barroso Barroso. Especial Hipotecario Civil Acuerdo. 1 Acdo. Núm. Exp. 979/2019 Tomo Séptimo.

Elizondo Cuevas Marita Amelia y Antonio Ernesto Flores Elizondo vs. Inmobiliaria F. L. O., Sociedad Anónima de Capital Variable. Ord. Mercantil Razón Actuarial. 1 Acdo. Núm. Exp. 1295/2019 Bis. 2 Segundo Tomo.

García Padilla Arnulfo y Madera Rodarte Paulina vs. Seguros Afirme S.A. de C.V. Afirme Grupo Financiero. Ord. Civil Acuerdo. 1 Acdo. Núm. Exp. 1319/2022 Tomo Segundo.

González Hernández Alejandro vs. Nuevo Sanatorio Durango S.A. de C.V. y Flores Gutiérrez Alejandro. Ord. Civil Fecha Aud. Conciliación. 1 Acdo. Núm. Exp. 697/2021 Tomo Segundo.

HSBC México S.A. Institución de Banca Múltiple vs. Acatitla Garcés Ernesto. Vía de Apremio Civil Turno Cédula. 1 Acdo. Núm. Exp. 1371/2023.

Inmobiliaria Emiantachi S.A. de C.V. vs. Asociación Ganadera Local General de Huimanguillo Tabasco y Otros. Ejecutivo Mercantil Requerimiento de Sala. 1 Acdo. Núm. Exp. 157/2020 Tomo Segundo.

Instituto del Fondo Nacional de la Vivienda para los Trabajadores Infonavit vs. Edith Olmedo Carmona. Especial Hipotecario Civil Turno Oficio. 1 Acdo. Núm. Exp. 885/2013.

Instituto del Fondo Nacional de la Vivienda para los Trabajadores Infonavit vs. Karina Hernández Romero y Abraham Fernández Cendoya. Especial Hipotecario Civil Autorizaciones. 1 Acdo. Núm. Exp. 857/2018.

Instituto del Fondo Nacional de la Vivienda para los Trabajadores Infonavit vs. Yolanda Saavedra Durán. Especial Hipotecario Civil Acdo. de Trámite. 1 Acdo. Núm. Exp. 67/2017.

Olvera Galindo Artemio vs. Mendiola Carrión Álvaro. Ord. Civil Ratif. de Escrito. 1 Acdo. Núm. Exp. 1065/2023.

Omar Quiroz Garnica vs. Angélica Soledad Rosales Munguía. Especial Hipotecario Civil Turno Cédula. 1 Acdo. Núm. Exp. 907/2017.

Patrimonio, S.A. de C.V., Sociedad Financiera de Objeto Múltiple, Entidad No Regulada vs. Mario Jaime Reyes Galicia y Otra. Especial Hipotecario Civil Acuerdo. 2 Acdos. Núm. Exp. 593/2009 Tomo II.

Rivera Rueda Germán y del Hierro Caraza Claudia vs. José Luis Latapi Fox su Sucesión. Ord. Civil Turno Oficio. 1 Acdo. Núm. Exp. 469/2013 Cuarto Tomo.

Segura Solís Emma vs. Llamas Ibarra Sergio y Culebro Escandón y Pérez de Llamas Gloria Amada Magdalena. Ord. Civil Turno Cédula. 1 Acdo. Núm. Exp. 41/2024.

Sistema de Crédito Automotriz S.A. de C.V. vs. Álvarez Bernal Alejandro y Bernal Estrada Eladia. Vía de Apremio Civil Turno Exhorto. 1 Acdo. Núm. Exp. 55/2024.

Sistema de Crédito Automotriz S.A. de C.V. vs. Rivera Ortega Mónica María y Barrera González Francisco Javier. Vía de Apremio Civil Turno Oficios y Exhorto. 1 Acdo. Núm. Exp. 565/2020.

Sociedad Hipotecaria Federal Sociedad Ancional de Crédito Institución de Banca de Desarrollo en su Carácter de Fiduciario Sustituto del Fondo de Operación y Financiamiento Bancario a la Vivienda en Lo Sucesivo Fovi vs. Deloiza Cienfuegos Víctor y Malacara Picazo Olga Lilia. Especial Hipotecario Civil Turno Oficio. 1 Acdo. Núm. Exp. 1039/2023.

Sofimex Institución de Garantías S.A. antes Afianzadora Sofimex S.A. vs. Inarq R3 S.A. de C.V. y Fernández Silva Martín. Especial de Fianzas Mercantil Acdo. de Trámite. 1 Acdo. Núm. Exp. 263/2020.

Téllez Chávez José Héctor vs. Rodríguez Martínez Miguel y Ortiz Armas Ricardo. Ejecutivo Mercantil Acuerdo. 1 Acdo. Núm. Exp. 25/2017 Segundo Tomo.

Toyota Financial Services México S.A. de C.V. vs. Flores Carrillo Ramón Esaul. Ejecutivo Mercantil Acuerdo. 1 Acdo. Núm. Exp. 919/2022.

NO PUBLICADOS

Banco Nacional de México S.A. Integrante del Grupo Financiero Banamex vs. Solórzano Espinosa Ángel Manuel. Especial Hipotecario Civil Autorización. 1 Acdo. Núm. Exp. 647/2022.

AUDIENCIA

P42 México, S.A. de C.V. vs. De la Sancha Ríos Ingrid. Aud. de Ley Medios Preparatorios Civil. 1 Audiencia. Núm. Exp. 1297/2023.

ACUERDOS DEL 15 DE OCTUBRE DEL 2024

Administradora de Inmuebles la Cienega S de R.L. de C.V. vs. Asociación de Condóminos Torre Paradox A.C. y Quiroz Escalante Guillermo y Vera Martínez Alfonso y López Gasson Eduardo y Administradora Allinone México S de R.L. de C.V. y Serrano Ocariz Eduardo y Serrano Ocariz Virgilio Alejandro y Gaeta Huizar Jaime y Comité de Vigilancia del Condominio Paradox. Medios Preparatorios Civil Acdo. de Trámite. 1 Acdo. Núm. Exp. 201/2024.

Autofinanciamiento México S.A. de C.V. vs. Díaz Alejo Érika y Alejo Torres Blanca Rosa y Díaz Acosta José Francisco. Ejecutivo Mercantil Vista Actora. 1 Acdo. Núm. Exp. 235/2022.

Banco Nacional del Ejército Fuerza Aérea y Armada, S.N.C., Institución de Banca de Desarrollo vs. Roberto Cerón Torres. Especial Hipotecario Civil No Se Obsequia Petición. 1 Acdo. Núm. Exp. 491/2012.

Banco Santander (México) S.A. Institución de Banca Múltiple Grupo Financiero Santander México vs. Juan Manuel Aguilar Morales. Ejecutivo Mercantil Acuerdo. 1 Acdo. Núm. Exp. 1237/2019 Segundo Tomo.

BBVA México, S.A., Institución de Banca Múltiple Grupo Financiero BBVA México vs. Cedillo Monroy J. Jesús. Especial Hipotecario Civil Exhibe Acuse. 1 Acdo. Núm. Exp. 173/2021.

Buenrostro Morán José vs. Juan Buenrostro Morán, su Sucesión; Manuel Buenrostro Morán y Jesús Buenrostro Morán, su Sucesión. Ord. Civil Acdo. de Trámite. 1 Acdo. Núm. Exp. 459/2019.

SOLO CONSULTA
SOLO CONSULTA
SOLO CONSULTA

Celorio Flores Laura del Rocío y Otro vs. José Moctezuma Baragan y Otro. Ord. Civ. Expedillo. 1 Acdo. Núm. Exp. 375/1990.
Díaz Sánchez Luis vs. Martínez Moctezuma Dayana. Controversias de Arrendamiento Civil Oficio Sala Confirma Sent. Definitiva. 1 Acdo. Núm. Exp. 543/2023.
Flores Cruz Valeria vs. Sergio Flores Albavera y Otros. Ord. Civil Razón Actuarial. 4 Acdos. Núm. Exp. 193/2019 Tomo II.
Grupo Awainnova Ngc S.A. de C.V. vs. Nueva Wal Mart de México S de R.L. de C.V. Juris. Voluntaria Civil Acdo. de Trámite. 1 Acdo. Núm. Exp. 645/2024.
Grupo Consultoría Mercados y Derivados, Sapi de C.V. vs. Agroportunidades S.A. de C.V. Sofom E. N. R. Ejecutivo Mercantil Acdo. de Trámite. 1 Acdo. Núm. Exp. 1151/2016 Segundo Tomo.
Hernández Rubí María Cristina vs. Guadalupe Castro Avianeda. Ord. Civil Prepara Prueb. Pericial. 1 Acdo. en Tercería. Núm. Exp. 525/2019 Terc. Excl. de Dominio.
Instituto de Seguridad y Servicios Sociales de Los Trabajadores del Estado a Través de su Fondo de la Vivienda Fovissste vs. Montoya Badilla Fabiola. Especial Hipotecario Civil Turno Cédula. 1 Acdo. Núm. Exp. 1333/2022.
Instituto del Fondo Nacional de la Vivienda para los Trabajadores Infonavit vs. José Luis Aguilar Ordaz y María Guadalupe Martínez Figueroa. Especial Hipotecario Civil Acdo. de Trámite. 1 Acdo. Núm. Exp. 1081/2016.
Instituto del Fondo Nacional de la Vivienda para los Trabajadores vs. Colula Cruz Víctor Manuel. Especial Hipotecario Civil Se Niega Petición. 1 Acdo. Núm. Exp. 561/2021.
Jiménez Hernández Alejandro y Otros. Ord. Civil Se Niega Petición. 1 Acdo. Núm. Exp. 2065/1992 Bis. 3 Tercer Tomo.
López Osorio José Apolinar vs. Carmela Rivero Jiménez. Ord. Civil Acuerdo. 2 Acdos. Núm. Exp. 1053/2019 Tomo II.
Nunez Hernández Alma Leticia vs. Vázquez Antón José Luis y Centro Quirurgico Especializado Xik También Conocida como Quirofanos Polanco S.A. de C.V. Ord. Civil Acuerdo. 2 Acdos. Núm. Exp. 245/2024 Tomo Segundo.
Ochoa Martínez Mireya y Ochoa Martínez Luis Enrique y Ochoa Martínez Juana Angélica vs. Inversiones Transmar S.A. Ord. Civil No Se Obsequia Petición. 1 Acdo. Núm. Exp. 437/2024.
Pérez García María del Carmen vs. Zarazua Fernández Jacqueline Chantal. Ord. Civil Cedula para Emplazamiento. 1 Acdo. Núm. Exp. 477/2024.
Popbox Sc. de R. L. de C.V. vs. Tufic Said Dagda Olvera y Otros. Especial Hipotecario Civil Razón Actuarial. 1 Acdo. Núm. Exp. 987/2014 Tomo II.
Prima Administradora de Activos Sociedad Anónima de Capital Variable y antes Cibergestion Administradora de Activos S.A. de C.V. vs. Vargas Vera María Guadalupe y Aguilar Peña Gerardo Francisco. Especial Hipotecario Civil Destrucción. 1 Acdo. Núm. Exp. 789/2021.
Rincón Serveriano María Araceli Marinca y Sánchez Rincón Jorge Leonardo y Sánchez Rincón Edna Marinka vs. Sánchez Celaya Joel. Ord. Civil Oficios a Disposición. 1 Acdo. Núm. Exp. 405/2020 Segundo Tomo.
Sánchez Vallejo Brian vs. Francisco Javier Hernández Alonso. Especial Hipotecario Civil Autorizaciones. 1 Acdo. Núm. Exp. 459/2016 Tomo II.
Sánchez del Castillo María Asunción vs. Álvarez López Sandra. Controversias de Arrendamiento Civil Acuerdo. 1 Acdo. Núm. Exp. 217/2024.
Scotiabank Inverlat Sociedad Anónima Institución de Banca Múltiple Grupo Financiero Scotiabank Inverlat vs. Aguirre Montelongo Alfredo. Especial Hipotecario Civil Acdo. de Trámite. 1 Acdo. Núm. Exp. 943/2021.
Secreto. Ejecutivo Mercantil Exhibe Acuse. 1 Acdo. Núm. Exp. 1161/2023.
Secreto. Providencias Precautorias Mercantil Destrucción. 1 Acdo. Núm. Exp. 589/2024.
Zárate López Rosario Judith vs. Cruz Carmona Sergio Ignacio. Medios Preparatorios Civil Acuerdo. 1 Acdo. Núm. Exp. 1099/2023.
De Teresa Martín del Campo José Antonio vs. Inmuebles Jc Sociedad Anónima de Capital Variable. Especial Hipotecario Civil Emplazamiento. 1 Acdo. Núm. Exp. 1115/2023.

EL SECRETARIO DE ACUERDOS
LIC. VÍCTOR HUGO GUZMÁN GARCÍA

SECRETARÍA "B"
ACUERDOS DEL 16 DE OCTUBRE DEL 2024

Administradora Fome2 Sociedad de Responsabilidad Limitada de C.V. vs. Arredondo Ulloa Santos Leonardo y Jiménez Chávez Lorena. Especial Hipotecario Civil Contestación de Demanda. 1 Acdo. Núm. Exp. 866/2022.
Alcántara Moreno Hugo vs. Centro de Integración Juvenil A.C. Ejecutivo Mercantil Se Ordena Ratificar Dictamen. 1 Acdo. Núm. Exp. 1098/2023.
Amador Ortega Fernando vs. Construcciones Insdustriales Imarg, S.A. de C.V. Esp. Hip. Se Admite Inc. de Liquidación. 1 Acdo. Núm. Exp. 938/2007.
Andador Turístico Santa Fe, S.A. de C.V. y Jar Estate Corp. S.A. de C.V. vs. Asociación de Colonos Zedec Santa Fe, Asociación Civil y Otros. Ord. Civil Acuerdo- Causa Ejecutoria Sent. Definitiva. 1 Acdo. Núm. Exp. 520/2019 Tercer Tomo.
Armendáriz Borras María de Los Ángeles vs. Lara Zavala Javier Gustavo. Ord. Civil Se Ordena Ratificar Escrito. 1 Acdo. Núm. Exp. 650/2024.
Auto Financiamiento Automotriz S.A. de C.V. Ejecutivo Civil Expedientillo. 1 Acdo. en Expedientillo. Núm. Exp. 174/2023.
Auto Financiamiento México S.A. de C.V. Ejecutivo Civil Expedientillo. 1 Acdo. en Expedientillo. Núm. Exp. 404/2011.
Autofinanciamiento México S.A. de C.V. vs. Design Built Management S.A. de C.V. y Otros. Ejecutivo Mercantil Acdo. de Trámite. 2 Acdos. Núm. Exp. 1234/2018 Segundo Tomo.
Banco Invex S.A. Institución de Banca Múltiple Invex Grupo Financiero en el Fideicomiso Irrevocable de Centro de Capital Identificado Bajo el Número 860 vs. María de Jesús Solorio Guevara. Ord. Mercantil Acuerdo- Tramite. 1 Acdo. Núm. Exp. 240/2018.
Banco Mercantil del Norte S.A. Institución de Banca Múltiple Grupo Financiero Banorte vs. Rebollo Gallegos Azucena. Especial Hipotecario Civil Se Exhibe Escritura. 1 Acdo. Núm. Exp. 1224/2019.
Banco Mercantil del Norte, S.A. Institución de Banca Múltiple, Grupo Financiero Banorte vs. Blas Zetina Sindi Marlen. Especial Hipotecario Civil Se Reserva Proveido. 1 Acdo. Núm. Exp. 1600/2010 Bis. 2 Segundo Tomo.
Banco Mercantil del Norte, Sociedad Anónima, Institución de Banca Múltiple, Grupo Financiero Banorte vs. Miguel Alejandro García Hernández y Otros. Especial Hipotecario Civil Acdo. de Trámite. 1 Acdo. Núm. Exp. 774/2019 Segundo Tomo.
Banco Santander México S.A. Institución de Banca Múltiple Grupo Financiero Santander México Registro Federal de Contribuyentes Bsm 970519du8 vs. Desarrollo Térmico Industrial S.A. de C.V. y Andrés Medina López. Ejecutivo Mercantil Acuerdo- Tramite. 1 Acdo. Núm. Exp. 912/2018.
Banco Santander México S.A. Institución de Banca Múltiple Grupo Financiero Santander México vs. Suárez Obregón Carlos y Rojas Suárez Julia. Especial Hipotecario Civil Se Cita para Dictar Sent. Interlocutoria. 2 Acdos. Núm. Exp. 472/2024.
Banco del Bajío S.A. Institución de Banca Múltiple vs. Felipe Chávez Guasco y Otros. Especial Hipotecario Civil Acuerdo- Causa Estado Sent. Interlocutoria. 1 Acdo. Núm. Exp. 156/2019.
Banco del Bajío Sociedad Anónima Institución de Banca Múltiple vs. Ms Das Haus S.A. de C.V. y Sáinz Pacheco Delia y Morodo Sáinz Rodrigo. Ejecutivo Mercantil Acuerdo- Informe Infonavit. 1 Acdo. Núm. Exp. 1048/2023.
Baños Hernández Karina Lizbeth vs. García Herrero Esteban. Ord. Civil Se Ordena Girar Oficio. 1 Acdo. Núm. Exp. 1222/2019 Segundo Tomo.
BBVA Bancomer S.A. Institución de Banca Múltiple Grupo Financiero BBVA Bancomer vs. Morales Ruíz Rubén. Especial Hipotecario Civil Se Ordena Certificación. 1 Acdo. Núm. Exp. 1310/2019.
BBVA México S.A. Institución de Banca Múltiple Grupo Financiero BBVA México vs. Martínez Nieto Blanca Izamar. Especial Hipotecario Civil Dada Cuenta. 1 Acdo. Núm. Exp. 682/2022.
BBVA México S.A. Institución de Banca Múltiple Grupo Financiero BBVA México. Especial Hipotecario Civil Expedientillo. 1 Acdo. en Expedientillo. Núm. Exp. 838/2016.
Caballero Garduño Margarita vs. Chen, Yuanyung y Ha, Yangkyung y Zhang Ma, Yanbing y Ó Chiung I Lin Fu, Chiung I Lin y Liu, Fuyi y Zhenxing, He y Mingzhuo, Zhang y Bouchan Solórzano, Fernando y Arratia Nava, Francisco Roberto y de Anda Cerecedo, María Cecilia y Tinajero López, Mario y Cárdenas Fuentes de Guerra, Graciela y Guerra Carranza su Sucesión y José Luis y C Director

SOLO CONSULTA
SOLO CONSULTA
SOLO CONSULTA

del Registro Público de la Propiedad y del Comercio de la Ciudad de México. Ord. Civil Se Ordena Publicar Edictos. 1 Acdo. Núm. Exp. 816/2021 Segundo Tomo.

Camacho Lacroix su Sucesión y Judith Juliana de Los Ángeles Cardel Portilla Justino vs. Luis Cuitlahuac Camacho Cardel. Ord. Civil Dada Cuenta. 1 Acdo. Núm. Exp. 566/2023.

Castañeda Álvarez Roberto. Especial de Matriculación Judicial Civil Acuerdo- Tramite. 1 Acdo. Núm. Exp. 712/2022.

Ceballos Roa Ariadna Karla vs. Edimend Sociedad Anónima de Capital Variable y Méndez Cortés Editores Sociedad Anónima Decapital Variable. Ord. Civil Se Requiere Traslado. 1 Acdo. Núm. Exp. 306/2023.

Ci Banco Sociedad Anónima Institución de Banca Múltiple como Fiduciario en el Fideicomiso Irrevocable Número F/00430 vs. Alfredo Martínez Hernández y Alicia López Gómez. Especial Hipotecario Civil Vista Con Dictamen Pericial. 1 Acdo. Núm. Exp. 736/2018.

Ci Banco, S.A. Institución de Banca Múltiple vs. María Concepción Miranda Bañena. Especial Hipotecario Civil Acuerdo- Tramite. 2 Acdos. Núm. Exp. 1134/2012 Bis. 2 Segundo Tomo.

Ckd Activos 8 Sociedad Anónima Promotora de Inversión de Capital Variable vs. Domínguez Casarrubias Armando. Especial Hipotecario Civil Acuerdo- Ratificar Avaluó Perito. 1 Acdo. Núm. Exp. 1000/2022.

Cornejo Magaña Lucio vs. Martínez Vega Rosario. Controversias del Orden Familiar Familiar 1 Acdo. en Expedientillo. Núm. Exp. 1058/2022.

Cruz Marín Feliciana vs. Maqueda Cruz Erasmo. Ord. Civil Acuerdo- Termino de Emplazamiento. 2 Acdos. Núm. Exp. 50/2024.

Dichi Abadí David y Silvera Silvera Tuachi Freddy y Silvera Tuachi Hillel Lalo y Shayo Cohen David y Sitton Agami Isaac y Name Pérez Ana Faride y Hurtado Alberto Pedro Román y Rodríguez Enríquez Roberto Jesús vs. Maquiladora de Alimentos a Dom. S.A. de C.V. y Domínguez Gavaldón Eduardo. Controversias de Arrendamiento Civil Dada Cuenta. 1 Acdo. Núm. Exp. 1008/2023.

Estrada Kosack Karina Inger vs. María Dolores Aguilar Rodríguez y Otros. Ord. Civil Dada Cuenta. 1 Acdo. Núm. Exp. 870/2016 Tomo IV.

Estrada Urbina José Ramón. Ord. Civil Expedientillo. 1 Acdo. en Expedientillo. Núm. Exp. 34/2022.

Etapel S.A. de C.V. vs. Consorcio Mil S.A. de C.V. Actos Prejudiciales Civil Expedientillo. 1 Acdo. en Expedientillo. Núm. Exp. 148/2020.

García Velázquez Araceli vs. Blobaum Tlatelpa Virginia Araceli. Ejecutivo Mercantil Acuerdo- Vista Con Dictamen Pericial. 1 Acdo. Núm. Exp. 12/2024.

García Flores Juan O. Juan Yrineo García Flores O. Juan García F. su Sucesión vs. Luis Francisco Mora García y Otros. Ord. Civil Acuerdo- Informe Secretaria de Finanzas. 4 Acdos. Núm. Exp. 424/2019.

Gm Financial de México S.A. de C.V. Sociedad Financiera de Objeto Múltiple Entidad Regulada vs. Zamora Dávalos Michel. Ejecutivo Mercantil Acuerdo- Informe Secretaria de Seguridad Ciudadana. 7 Acdos. Núm. Exp. 1046/2022.

Gobierno de la Ciudad de México vs. Comisión para la Regulación del Suelo del Estado de México hoy Instituto Mexiquisenque de la Vivienda Social del Gobierno del Estado de Gobierno. Extinción de Domi. Civil Se Ordena Girar Oficio. 1 Acdo. Núm. Exp. 138/2020.

González García Yolanda vs. De Jesús Morales Yasmín. Ord. Civil Dada Cuenta. 1 Acdo. Núm. Exp. 166/2024.

González Rosales Sandra Teresa vs. Lagunas Private Fund Sapi de C.V. Juris. Voluntaria Civil Se Remite a Diverso Auto. 1 Acdo. Núm. Exp. 562/2024.

Grupo Inmobiliario Msi, Sociedad Anónima de Capital Variable vs. Javier Juan Sánchez Torres. Especial Hipotecario Civil Acuerdo- Tramite. 1 Acdo. Núm. Exp. 1456/2012.

Guevara Lorenzana su Sucesión Paula y Villaruel Rivera Juan Daniel vs. Ponce Martínez Noemí y Registro Público de la Propiedad y de Comercio de la Ciudad de México y Notario Público Número 1 de la Demarcación de Zaragoza, Estado de Tlaxcala, Licenciado Toribio Moreno Álvarez. Ord. Civil Dada Cuenta. 1 Acdo. Núm. Exp. 1140/2017 Segundo Tomo.

Gutiérrez Ramano Víctor Hugo vs. Cobarrubias Velázquez María. Controversias de Arrendamiento Civil Se Recibe Oficio. 1 Acdo. Núm. Exp. 432/2024.

Hoyos Padilla Erik Guillermo. Ord. Civil Expedientillo. 1 Acdo. en Expedientillo. Núm. Exp. 302/2021.

HSBC México S.A. Institución de Banca Múltiple Grupo Financiero HSBC vs. Pacific Seafood S.A. de C.V. y Otros. Especial Hipotecario Civil Acuerdo- Causa Estado Sent. Interlocutoria. 1 Acdo. Núm. Exp. 946/2018 Segundo Tomo.

HSBC México Sociedad Anónima, Institución de Banca Múltiple, Grupo Financiero HSBC vs. Castillo Rojas Rosalía y Lozada Castaneda Raymundo. Especial Hipotecario Civil Oficio de Sala. 1 Acdo. Núm. Exp. 898/2023.

Industry Capital Holdings International Real Estate Cooperatief, U. A. Ejecutivo Civil Expedientillo. 1 Acdo. en Expedientillo. Núm. Exp. 152/2020.

Instituto de Seguridad y Servicios Sociales de Los Trabajadores del Estado a Través de su Fondo de la Vivienda Fovissste vs. Osvaldo Sergio Cid Hernández y Angélica Velázquez Solís. Especial Hipotecario Civil Acuerdo- Elaborar Cedula. 1 Acdo. Núm. Exp. 182/2018.

Instituto de Seguridad y Servicios Sociales de Los Trabajadores del Estado a Través de su Fondo de la Vivienda Fovissste vs. Juan de Jesús Bueno Sánchez. Especial Hipotecario Civil Acuerdo- Elaborar Exhorto. 1 Acdo. Núm. Exp. 362/2018.

Instituto de Seguridad y Servicios Sociales de Los Trabajadores del Estado a Través de su Fondo de la Vivienda (Fovissste). Especial Hipotecario Civil Expedientillo. 1 Acdo. en Expedientillo. Núm. Exp. 468/2020.

Instituto de Seguridad y Servicios Sociales de Los Trabajadores del Estado a Través de su Fondo de la Vivienda (Fovissste). Especial Hipotecario Civil Expedientillo. 1 Acdo. en Expedientillo. Núm. Exp. 66/2019.

Instituto de Seguridad y Servicios Sociales de Los Trabajadores del Estado a Través de su Fondod e la Vivienda Fovissste vs. Rojas Aguilar Irene y Pedraza García Omar Jorge. Especial Hipotecario Civil Acuerdo- Dada- Elaborar Exhorto. 1 Acdo. Núm. Exp. 476/2021.

Instituto del Fondo Nacional de la Vivienda para los Trabajadores Infonavit vs. Moisés Carlos Sánchez Cardona. Especial Hipotecario Civil Expedientillo. 1 Acdo. en Expedientillo. Núm. Exp. 420/2019.

Instituto del Fondo Nacional de la Vivienda para los Trabajadores Infonavit. Especial Hipotecario Civil Expedientillo. 1 Acdo. en Expedientillo. Núm. Exp. 1246/2017.

Instituto del Fondo Nacional de la Vivienda para los Trabajadores Infonavit. Especial Hipotecario Civil Expedientillo. 1 Acdo. en Otros. Núm. Exp. 134/2021.

Instituto del Fondo Nacional de la Vivienda para los Trabajadores Infonavit. Especial Hipotecario Civil Expedientillo. 1 Acdo. en Expedientillo. Núm. Exp. 366/2009.

Ion Financiera Sapi de C.V. Sofom Er vs. Mercado Chávez José Antonio y Maldonado Santillán Joel y Velázquez Aguilar María de Lourdes y Maldonado Santillán Juan Carlos y Zamudio Hernández María Angélica. Especial Hipotecario Civil Acuerdo- Deberá Estarse. 3 Acdos. Núm. Exp. 1086/2023.

Ion Financiera Sociedad Anónima Promotora de Inversión de Capital Variable Sociedad Financiera de Objeto Múltiple Entidad Regulada vs. Almazán Villaseñor Lizett. Especial Hipotecario Civil Dada Cuenta. 1 Acdo. Núm. Exp. 636/2024.

Jiménez Ocampo Javier vs. González Sandoval Eduardo. Ejecutivo Mercantil Acuerdo- Dada- Elaborar Cedula. 1 Acdo. Núm. Exp. 1136/2022.

Juvilandia S.A. de C.V. vs. López Molina Sergio. Ord. Civil Acuerdo- Pasa a Sent. Interlocutoria. 1 Acdo. Núm. Exp. 1070/2023.

Koch López Luis Carlos vs. Banco Nacional de Obras y Servicios Públicos Sociedad Nacional de Crédito Institución de Banca de Desarrollo como Fiduciario en el Fideicomiso Fondo Nacional de Habitaciones Populares. Especial Hipotecario Civil Se Requiere Traslado. 1 Acdo. Núm. Exp. 622/2024.

Lavista Arce Alejandro Oswaldo vs. González Rodríguez Arturo. Controversias de Arrendamiento Civil Acuerdo-. 1 Acdo. Núm. Exp. 650/2023.

Macedo Palacios Emma vs. Sánchez Flores Ángel Gabriel. Juris. Voluntaria Civil Acuerdo- Tramite. 2 Acdos. Núm. Exp. 374/2024.

Martín Sandoval Ana Cecilia de Lourdes y Martín Sandoval Ángela Elvira Guadalupe y Martín Sandoval María de la Luz Graciela vs. Martín Sandoval Miguel Arturo Gerardo y San Millán Martín Cecilia. Ord. Civil No Se Admite Pericial. 3 Acdos. Núm. Exp. 1366/2023.

Mata Lemoine Andrés Alfonso vs. Lemoine Escalona Rubicelia. Ord. Civil Oficio de Sala. 3 Acdos. Núm. Exp. 410/2022 Segundo Tomo.

SOLO CONSULTA
SOLO CONSULTA
SOLO CONSULTA

Miranda Castillo Itzel Ilka Neira vs. Ángela Sánchez Pérez. Especial Hipotecario Civil Acuerdo- Tramite. 1 Acdo. Núm. Exp. 954/2015.
Nájera Pérez Humberto vs. Geo Hogares Ideales S.A. de C.V. y Instituto del Fondo Nacional de la Vivienda para los Trabajadores. Especial Hipotecario Civil Acdo. de Trámite. 1 Acdo. Núm. Exp. 484/2024.
Noguerón Álvarez Paula vs. Juárez Rivera Liberio y Habitat y Vivienda Urbana S.A. de C.V. y su Vivienda S.A. de C.V. Ord. Civil Acuerdo- Tramite. 1 Acdo. Núm. Exp. 628/2024.
Ontiveros Hernández Hugo Enrique vs. García Rivera Rigoberto y Martínez Hernández Eric Rey y el Águila Compañía de Seguros S.A. de C.V. Ord. Civil Acuerdo- Tramite. 2 Acdos. Núm. Exp. 1060/2022 Segundo Tomo.
Patiño Soto Jesús su Sucesión vs. Gallardo Gómez Verónica y Barajas Romero César Isaac. Controversias de Arrendamiento Civil Acuerdo- Tramite. 3 Acdos. Núm. Exp. 384/2024.
Pedraza Chávez Antonio vs. Higinio Martínez Treviño. Especial Hipotecario Civil Acuerdo- Autoriza 7° Párrafo Art. 112. 1 Acdo. Núm. Exp. 944/2018 Tomo Tres.
Pegaso Pcs S.A. de C.V. vs. E2 Restaurante Bar S.A. de C.V. Controversias de Arrendamiento Civil Acuerdo- Sicor. 1 Acdo. Núm. Exp. 386/2024.
Perea Rosas José Daniel vs. Miguel Ángel Rosas Jiménez, María Natividad Lilia Hernández Pérez y C Director del Registro Público de la Propiedad y del Comercio de la Ciudad de México. Ord. Civil Acuerdo- Glosar Expdllo. 2 Acdos. Núm. Exp. 312/2020.
Pérez Mondragón Francisco su Sucesión vs. Guzmán Lozano Francisco Javier. Medios Preparatorios Civil Se Ordena Ratificar Escrito. 1 Acdo. Núm. Exp. 446/2024.
Prestadora de Servicios Técnicos Profesionales S.A. de C.V. vs. Banco Mercantil del Norte S.A. Institución de Banca Mutiple Grupo Financiero Banorte. Ord. Mercantil Acuerdo- Se Aclara Auto. 1 Acdo. Núm. Exp. 1374/2018 Tomo II.
Préstamos Felices en 15 Minutos S.A. de C.V. Sofom Enr vs. Nava Gómez Consuelo Rosaura. Ejecutivo Mercantil Acuerdo- Cedula Sin Diligenciar. 1 Acdo. Núm. Exp. 346/2024.
Quant Capital S.A. de C.V. Sofom Enr vs. De León Martínez Daniel. Providencias Precautorias Mercantil Acuerdo- Informe Cnbv. 1 Acdo. Núm. Exp. 590/2024.
Rodríguez Salas Yuridia y Salas Gutiérrez Juana Aurora vs. Beatriz González de Muciño Sucesión De. Ord. Civil Acuerdo- Tramite. 1 Acdo. Núm. Exp. 304/2024.
Salas Gutiérrez Juana Aurora vs. Beatriz González de Muciño Sucesión. Ord. Civil Acuerdo- Informe Fiscalía. 1 Acdo. Núm. Exp. 600/2024.
Sánchez Rebelo Adriana vs. Sánchez Rebelo Claudia. Ord. Civil Se Remite a Diverso Auto. 2 Acdos. Núm. Exp. 1058/2022.
Scotiabank Inverlat S.A. Institución de Banca Múltiple Grupo Financiero Scotiabank Inverlat vs. Díaz Durand Rubén Santiago. Especial Hipotecario Civil Acuerdo- Of. de Sala Confirma. 1 Acdo. Núm. Exp. 610/2021 Segundo Tomo.
Secreto. Especial Hipotecario Civil Expedientillo. 1 Acdo. en Expedientillo. Núm. Exp. 718/2001.
Sistema de Crédito Automotriz S.A. de C.V. vs. Hernández González Marco Antonio y Aquino García José Luis. Ejecutivo Mercantil Acuerdo- Tramite. 2 Acdos. Núm. Exp. 702/2022.
Sistema de Crédito Automotriz S.A. de C.V. vs. Yazmín. Ejecutivo Mercantil Acuerdo- Elaborar Exhorto. 1 Acdo. Núm. Exp. 302/2024.
Sistema de Crédito Automotriz S.A. de C.V. Ejecutivo Civil Expedientillo. 1 Acdo. en Expedientillo. Núm. Exp. 708/2022.
Solvmex S.A. vs. Chemical Oil S.A. de C.V. y José Luis Meza Vicuña. Ejecutivo Mercantil Acuerdo- Tramite. 1 Acdo. Núm. Exp. 744/2017 Segundo Tomo.
Stm Financial S.A. de C.V. Sofom Er Grupo Financiero Inbursa antes Fc Financial S.A. de C.V. Sofom Er Grupo Financiero Inbursa vs. Ranz Puon Alberto Alfonso. Ejecutivo Mercantil Se Solicita Aclaración. 1 Acdo. Núm. Exp. 724/2023.
Torres Mercader Rocío vs. Gutiérrez Torres Nallely. Ord. Civil Acdo. Ampliación Termino Sent. Definitiva. 1 Acdo. Núm. Exp. 656/2022.
Toyota Financial Services México S.A. de C.V. vs. Morales López Gustavo Adolfo. Ejecutivo Mercantil Concluido por Pago. 1 Acdo. Núm. Exp. 394/2024.
Zurich Finanzas México S.A. de C.V. vs. Grupo Hidraulico Alas S.A. de C.V. Ord. Mercantil Se Requiere Traslado. 1 Acdo. Núm. Exp. 1452/2019 Segundo Tomo.
La Fama Montañesa Fabrica de Hilados y Tejidos de Algodón S.A. vs. Valencia Trejo Isaac. Ord. Civil Se Admite Apel. Preventiva. 2 Acdos. Núm. Exp. 402/2023 Segundo Tomo.

NO PUBLICADOS

González Rosales Sandra Teresa vs. Lagunas Private Fund Sapi de C.V. Juris. Voluntaria Civil Se Ordena Notif. Personal. 1 Acdo. Núm. Exp. 562/2024.
Señor Pistacho S.A. de C.V. vs. Logística y Transportes Karvicar S.A. de C.V. y Quialitas Compañía de Seguros S.A. de C.V. Ord. Civil Se Remite a Diverso Auto. 2 Acdos. Núm. Exp. 972/2022.

AUDIENCIA

Martín Sandoval Ana Cecilia de Lourdes y Martín Sandoval Ángela Elvira Guadalupe y Martín Sandoval María de la Luz Graciela vs. Martín Sandoval Miguel Arturo Gerardo y San Millán Martín Cecilia. Ord. Civil. 1 Audiencia. Núm. Exp. 1366/2023.
Reyes Robles Tomás vs. Zamora Luna Alkicia y Torres Montes Eduardo y Torres Zamora Dayana Guadalupe. Aud. Previa y de Concil. Ord. Civil. 1 Audiencia. Núm. Exp. 750/2023.

SENTENCIAS DEFINITIVAS DEL 16 DE OCTUBRE DEL 2024

Safilo de México S.A. de C.V. vs. Maza de la Paz Rodolfo. Ejecutivo Mercantil Sent. Def. 1 Núm. Exp. 1046/2023

ACUERDOS DEL 15 DE OCTUBRE DEL 2024

Chit Rodríguez Alonso vs. Pascual Peña Mendoza. Ejecutivo Mercantil No Se Obsequia Petición. 1 Acdo. Núm. Exp. 590/2016.
Godínez Chávez de Piñeira su Suc. Elisa vs. Landeros Vda. de Cruz María Gloria. Especial Hipotecario Civil Acuerdo- Dada. 1 Acdo. Núm. Exp. 464/1995 Tercer Tomo.
González Domínguez Alejandra Ailed vs. Fertyplace Lindavista Servicios de Medicina Reproductiva Solís y Asociados Sc. Ord. Civil Acuerdo- Tramite - Elaborar Cedula. 1 Acdo. Núm. Exp. 588/2024.
HSBC México S.A. Inst. Bca. Mult. Gpo. Fno. HSBC Div. Fid. en su Carácter de Fiduciario en el Fideicomiso Irrevocable F243264 vs. Archundia Sánchez Ma Amalia. Especial Hipotecario Civil Acuerdo- Causa Estado Sent. Interlocutoria. 1 Acdo. Núm. Exp. 264/2021.
HSBC México S.A. Institución de Banca Múltiple Grupo Financiero HSBC División Fiduciaria Única y Exclusivamente en su Carácter de Fiduciario en el Contrato de Fideicomiso Irrevocable de Administración y Fuente de Pago F/258040 vs. Reyna Estrada Eduardo. Ord. Civil Acuerdo- Deberá Estarse. 1 Acdo. Núm. Exp. 1044/2023.
Imanio Company S.A. P. I. de C.V. vs. De Vega Armijo Martín Javier. Vía de Apremio Civil Aclaración de Auto. 1 Acdo. Núm. Exp. 166/2020 Segundo Tomo.
Instituto del Fondo Nacional de la Vivienda para los Trabajadores Infonavit vs. Claudia Mireles Sánchez. Especial Hipotecario Civil Acuerdo- Agregar a Expdllo. 1 Acdo. Núm. Exp. 880/2017.
Instituto del Fondo Nacional de la Vivienda para los Trabajadores Infonavit vs. Jenyffer Yadira Hernández Fuentes. Especial Hipotecario Civil Acuerdo- Adjudicación Directa. 1 Acdo. Núm. Exp. 282/2019.
Instituto del Fondo Nacional de la Vivienda para los Trabajadores Infonavit vs. Óscar Vicente Abonce Serdán. Especial Hipotecario Civil Acuerdo- Tramite. 1 Acdo. Núm. Exp. 994/2018.
Instituto del Fondo Nacional de la Vivienda para los Trabajadores vs. José Manuel Maceda Rodríguez y Gina Gutiérrez Robles. Especial Hipotecario Civil Acuerdo- Deberá Estarse. 1 Acdo. Núm. Exp. 200/2018.
Liverpool Pc S.A. de C.V. vs. Zamora Carillo Ana Lilia. Medios Preparatorios Civil Acuerdo- Elaborar Oficios de Búsqueda. 1 Acdo. Núm. Exp. 1168/2023.
Ontiveros Hernández Hugo Enrique vs. García Rivera Rigoberto y Martínez Hernández Eric Rey y el Águila Compañía de Seguros S.A. de C.V. Ord. Civil Acuerdo- Tramite. 4 Acdos. Núm. Exp. 1060/2022 Segundo Tomo.
Sánchez Meléndez Joel Jesús vs. Amm Comercializadora de Autos Mariscos y más S.A. de C.V. y López Mayen Alberto. Ord. Mercantil Acuerdo- Informe Sat. 1 Acdo. Núm. Exp. 410/2024.
Sánchez Pérez Víctor Jesús vs. Achotegui Dávila María Elena. Especial Hipotecario Civil Acuerdo- Reb. Esp. Hip. - Admisión de Pruebas. 1 Acdo. Núm. Exp. 1018/2022.
Vfs México S.A. de C.V. Sociedad Financiera de Objeto Múltiple E. N. R vs. Autotransportes Comalli Plus Sociedad Cooperativa de Responsabilidad Limitada de Capital Variable y Ramos Uscanga Hermenegildo. Ejecutivo Mercantil Acuerdo- Informe Cnbv. 1 Acdo. Núm. Exp. 602/2022.

SOLO CONSULTA
SOLO CONSULTA
SOLO CONSULTA

AUDIENCIA
Figueroa Murillo su Sucesión Jovita vs. Muñoz Figueroa Francisco Javier. Aud. de Ley Ord. Civil. 1 Audiencia. Núm. Exp. 398/2023.
Gálvez Becerra Maurillo Efraín y Martínez Gómez Karla Gabriela vs. Grupo Mexicano de Seguros S.A. de C.V. Ord. Civil. 1 Audiencia. Núm. Exp. 1118/2023 Segundo Tomo.

EL SECRETARIO DE ACUERDOS M.L.
LIC. VÍCTOR HUGO GUZMÁN GARCÍA

SEGUNDO DE LO CIVIL

SECRETARÍA "A"
ACUERDOS DEL 16 DE OCTUBRE DEL 2024

SOLO CONSULTA

Agribrands Purina México S de R.L. de C.V. vs. Granja Camaronera Cultivos San Miguelito Spr de R.L. de C.V. Especial Hipotecario Civil Vista Codemandada. 1 Acdo. Núm. Exp. 1345/2023.
Arrendadora Ve por más S.A. de C.V. Sofom., E. R. Grupo Financiero Ve por más vs. Grupo Electro Costa S.A. de C.V. y Barreda Espada Juan Carlo y Barreda Espada Daniel. Ejecutivo Mercantil Elaborar Cédula. 1 Acdo. Núm. Exp. 413/2022.
Ayala Silva Héctor y/o Trujillo Martínez Héctor vs. Emilio García Navarrete y/o Maura Ramírez Ayala. Ejecutivo Mercantil Vista, Of Archivo. 1 Acdo. en Expedientillo. Núm. Exp. 1075/2014 Bis. 1.
Banca Afirme, S.A. Institución de Banca Múltiple, Afirme Grupo Financiero vs. Montiel Gómez Miguel Ángel. Providencias Precautorias Mercantil Se Reserva, Se Ponen a su Dispo Las Listas. 1 Acdo. en Expedientillo. Núm. Exp. 1131/2019.
Banco Mercantil del Norte S.A. Institución de Banca Múltiple, Grupo Financiero Banorte vs. Antonio González de la Cruz y Gladis Faviola Sosa Medina. Especial Hipotecario Civil Vista. 1 Acdo. Núm. Exp. 517/2014 Tomo II.
Banco Mercantil del Norte, S.A., Institución de Banca Múltiple, Grupo Financiero Banorte vs. Cruz González Ramón y Liera Olivar Jéssica. Especial Hipotecario Civil Se Reserva, Se Ponen a su Dispo Las Listas. 1 Acdo. en Expedientillo. Núm. Exp. 507/2019.
Banco Santander (México), S.A., Institución de Banca Múltiple, Grupo Financiero Santander México vs. Corona Luna Reyes Efraín. Especial Hipotecario Civil Llegada de Documentos. 1 Acdo. Núm. Exp. 481/2018 Tomo II.
Banco Santander México, S.A., Institución de Banca Múltiple, Grupo Financiero Santander México, como Fiduciario del Fideicomiso Número 2003913 vs. Enchanted Ventures Llc y Romano Investments Llc y Galore Investmen Llc y Cmr Sab de C.V. y Banco Nacional de México Integrante del Grupo Financiero Banamex División Fiduciaria como Fiduciario en el Fideicomiso Identificado Con el Número D 17938 6 y Banco Actinver como Fiduciario en el Fideicomiso Irrevocable de Administración Garantía Identificado Con el Número 4315. Providencias Precautorias Mercantil Se Reserva. 1 Acdo. Núm. Exp. 434/2024.
Banco del Bajío S.A. Institución de Banca Múltiple vs. Domínguez López Mauricio Arturo y Chávez Girón de Domínguez Verónica y Villalobos López Luisa Beatriz. Especial Hipotecario Civil Nul. Emplazamientos. 1 Acdo. Núm. Exp. 1219/2023 Tomo II.
Banco del Bajío, Sociedad Anónima, Institución de Banca Múltiple vs. Reyna González Torres. Especial Hipotecario Civil Elaborar Exhorto. 1 Acdo. Núm. Exp. 975/2014.
BBVA Bancomer, S.A., Institución de Banca Múltiple, Grupo Financiero, BBVA Bancomer vs. Roadcem de México, S. de R. L. de C.V., Montero Casillas Rolando, Montero Casillas Vanessa y Casillas Mojarro Rosa Alicia. Ejecutivo Mercantil Queda a Dispo Oficio. 1 Acdo. Núm. Exp. 595/2018 Tomo III.
BBVA Bancomer, Sociedad Anónima, Institución de Banca Múltiple, Grupo Financiero, BBVA Bancomer vs. Espinosa Aguilar Javier Israel. Especial Hipotecario Civil Llegada de Documentos. 1 Acdo. Núm. Exp. 749/2017.
Blando Flores su Sucesión Maricela vs. Aguilar Bell su Sucesión Stella Sylvia. Ord. Civil Elaborar Cedula. 1 Acdo. Núm. Exp. 1123/2023.
Catro Díaz Sofía vs. Salazar Sánchez Vicente. Especial Hipotecario Civil Solicita Autos Principales. 1 Acdo. en Expedientillo. Núm. Exp. 3083/1978.
Ckd Activos 10 Sapi de C.V. vs. Guzmán Chino Alfonso Rafael. Ejecutivo Mercantil Elaborar Exhorto. 1 Acdo. Núm. Exp. 129/2024.
Ckd Activos 7, Sociedad Anónima Promotora de Inversión de Capital Variable, Formando Parte Lo Anterior del Prov. que Se Precisa. Notifiquese Personalmente a Las Partes vs. Castillo Fuentes Juan Vicente. Especial Hipotecario Civil Se Reserva, Se Ponen a su Dispo Las Listas. 1 Acdo. Núm. Exp. 309/2017.
Conde Castro Claudia Myrna vs. José Eduardo Ayala Vargas. Especial Hipotecario Civil Cerrar Tomo II. 1 Acdo. Núm. Exp. 1029/2018 Tomo II.
Conde Castro Claudia Myrna vs. José Eduardo Ayala Vargas. Especial Hipotecario Civil Autorización. 2 Acdos. Núm. Exp. 1029/2018 Tomo III.
Contreras Pérez Enriqueta María de Los Ángeles vs. Longinos Martínez Cervantes y Noemí Patricia Domínguez Fuentes de Martínez. Especial Hipotecario Civil Of Finanzas. 1 Acdo. Núm. Exp. 435/2013 Tomo III.
Daimler Financial Services México, Sociedad de Responsabilidad Limitada de Capital Variable vs. Guadarrama López Margarita Cristina. Especial Mercantil Mercantil Sin Obsequiar Petición. 1 Acdo. Núm. Exp. 1371/2023.
Díaz Maya José Cruz vs. Anaya Zavaleta Armando y Medina Chávez Juan. Ord. Civil Se Reserva en el Expdllo. 1 Acdo. en Expedientillo. Núm. Exp. 1149/2023.
Emica Systems, Sociedad Anónima de Capital Variable vs. Toxsen Construcciones, Sociedad Anónima de Capital Variable y Bautista Ramos David. Ejecutivo Mercantil Autorización. 1 Acdo. Núm. Exp. 445/2022.
Ferretería Xalostoc S.A. de C.V. vs. Thy Evolution S.A. de C.V. Ejecutivo Mercantil Expedir Copias. 1 Acdo. Núm. Exp. 199/2024.
Finastrategy Mx, Sociedad Anónima Promotora de Inversión de Capital Variable vs. Robles Vallejo Ericka y Robles Cortazar Alejandro. Especial Hipotecario Civil Elaborar Exhorto. 1 Acdo. Núm. Exp. 731/2018.
Heidelberg México, S. de R. L. de C.V. vs. Litografica Roma, S.A. de C.V. y Óscar Adolfo Pacheco Ramírez. Ejecutivo Mercantil Se Reserva, Se Ponen a su Dispo Las Listas. 1 Acdo. en Expedientillo. Núm. Exp. 137/2007 Bis. 2.
Hernández Peñaloza Juan Jaime vs. Hernández Tovar su Sucesión Ernesto. Ord. Civil Exh. Sin Diligenciar. 1 Acdo. Núm. Exp. 141/2024.
HSBC México, S.A., Institución de Banca Múltiple, Grupo Financiero HSBC, División Fiduciaria del Fideicomiso Identificado F/258024 vs. Rodríguez Gaytán Daniel. Especial Hipotecario Civil Se Reserva, Se Ponen a su Dispo Las Listas. 1 Acdo. Núm. Exp. 751/2017.
HSBC México, Sociedad Anónima, Institución de Banca Múltiple, Grupo Financiero HSBC, División Fiduciaria en su Carácter de Fiduciario del Fideicomiso F/262757 hoy Administradora Fome 1 Sociedad de Responsabilidad Limitada de Capital Variable vs. Castillo Rosales Lidia. Especial Hipotecario Civil Llegada de Documentos. 1 Acdo. Núm. Exp. 789/2017.
HSBC México, Sociedad Anónima, Institución de Banca Múltiple, Grupo Financiero HSBC, División Fiduciaria, en su Carácter de Fiduciario en el Fideicomiso Número F/234036 vs. Almendariz López Armando. Especial Hipotecario Civil Baja Documental. 1 Acdo. Núm. Exp. 1233/2017.
Isc Administradora de Cartera, S. C vs. Daimler Financial Services, S.A. de C.V. S. O. F. O. M., E. N. R. y Covarrubias Azuela José y Aguilar Godínez Enrique Notario Público Número 74 del Estado de México. Ord. Mercantil Contestan Rev. y Citación. 1 Acdo. Núm. Exp. 395/2021 Tomo IV.
Levy Policar Daniel vs. Celis Policar Maty; Policar Corkidi Victor; Levy Policar Roberto Mevorah y Policar Corkidi Alberto. Ord. Civil Autorización. 1 Acdo. Núm. Exp. 19/2020 Tomo Dos.
Llorente Gómez Leopoldo Enrique vs. Banca Serfín S.A. Inst. de Banca Múltiple Gpo. Financiero Serfín. Ord. Civ. Girar Oficio. 1 Acdo. Núm. Exp. 73/1999.
Martínez Neave Carlos vs. María Consuelo González. Ejecutivo Mercantil 1 Acdo. Núm. Exp. 655/2015 Segundo Tomo.
Morales Torres Juan vs. Leticia Rangel Cabiedes Quien También Usa el Nombre de Leticia Rangel Cabiedes de Schuler /// Amparo 947/2019- I, Promov. por Leticia Rangel Cabiedes de Schuler, También Conocida como Guillermina Leticia Rangel Cabiedes de Schuler, También Conocida como Guillermina Leticia Rangel Cabiedes, También Conocida como Leticia Rangel Cabiedes. Ord. Civil Dada Nueva Cuenta. 1 Acdo. en Amparo. Núm. Exp. 173/2019.

Morales Torres Juan vs. Leticia Rangel Cabiedes Quien También Usa el Nombre de Leticia Rangel Cabiedes de Schuler. Ord. Civil Auto. 3 Acdos. Núm. Exp. 173/2019.

Nájera Flores Zoila vs. Toledo Nájera José Jaime y Registro Público de la Propiedad y de Comercio de la Ciudad de México. Ord. Civil Ratificar. 1 Acdo. en Tercería. Núm. Exp. 407/2024 Terc. Excl. de Dominio.

Piña Islas Leónides vs. Rodolfo Luis Piña Islas. Ord. Civil Se Reserva. 1 Acdo. Núm. Exp. 735/2019 Tomo II.

Recuperadora de Deuda Hipotecaria, S. de R. L. de C.V. vs. Ordóñez Sánchez Fernando. Especial Hipotecario Civil Llegada de Documentos. 1 Acdo. Núm. Exp. 1111/2017.

Ruíz Martínez J. Marcos vs. Arias Barragán Rafael. Especial Hipotecario Civil Autorización. 2 Acdos. Núm. Exp. 123/2023.

Santos Tenorio Jazmín y Morales Santos Rodrigo vs. Grupo Mexicano de Seguros S.A. de C.V. Ord. Civil Dada Núeva Cuenta. 1 Acdo. Núm. Exp. 15/2022 Tomo II.

Scotiabank Inverlat, S.A. Institución de Banca Múltiple Grupo Financiero Scotiabank Inverlat vs. Loreto Cansino Osvaldo Omar// Cuad. de Terc. Promov. por Jaime Castilla Magnos en Fecha 05 de Marzo del 2024. Especial Hipotecario Civil Ratificar. 1 Acdo. en Tercería. Núm. Exp. 687/2020.

Sociedad Hipotecaria Federal, Sociedad Nacional de Crédito, Institución de Banca de Desarrollo, en su Carácter de Fiduciario Sustituto del Fondo de Operación y Financiamiento Bancario a la Vivienda vs. Irene Barrios Erik Raúl y Villavicencio Reyes Lorena Leticia. Especial Hipotecario Civil Minutas. 1 Acdo. Núm. Exp. 203/2023.

Soliz Herrera Javier y Herrera Villa Ma. Gertrudis y Soliz Corral Nandy Estephania y Corral Rodríguez Olivia vs. Grupo Mexicano de Seguros S.A. de C.V. Ord. Civil Elaborar Cedula. 1 Acdo. Núm. Exp. 157/2024.

Tortolero y Lessieur Alejandro vs. Km Desarrollo, S.A. de C.V. Ord. Mercantil Solicita Autos Principales. 1 Acdo. en Expedientillo. Núm. Exp. 341/2018.

Trujillo Zavala su Sucesión Juan vs. Trujillo Castillo Efrén y Trujillo Castillo Verónica. Ord. Civil Aud. de Ley. 1 Acdo. Núm. Exp. 399/2023.

Unidad Habitacional Picacho Ajusco, Asociación Civil vs. Carrera Mendieta Manuel Martín. Ord. Civil Of Registro Civil. 1 Acdo. Núm. Exp. 219/2019 Tomo II.

Valor Agregado en Arrendamiento, S.A. de C.V. vs. Ortopedia y Traumatología Integral Sánchez, S. C., y Sánchez Rodríguez Gerardo y Sánchez Salazar Gerardo Uriel. Ejecutivo Mercantil Inc. de Costas. 3 Acdos. Núm. Exp. 105/2019 Tomo III.

MAL PUBLICADOS

Isc Administradora de Cartera, S. C vs. Daimler Financial Services, S.A. de C.V. S. O. F. O. M., E. N. R. y Covarrubias Azuela José y Aguilar Godínez Enrique Notario Público Número 74 del Estado de México. Ord. Mercantil mal Publ. del 15 de Octubre 2024. 2 Acdos. Núm. Exp. 395/2021 Tomo IV.

ACUERDOS DEL 15 DE OCTUBRE DEL 2024

Administradora Fome 2, Sociedad de Responsabilidad Limitada de Capital Variable vs. Rubio Juan Manuel y Ávila García Susana Lucía. Especial Hipotecario Civil Exh. Diligenciado. 1 Acdo. Núm. Exp. 609/2023.

Auto Amecah S.A. de C.V. vs. Osorio Montiel Mauro Edmundo y Quinn Lizárraga José Juan y Ortiz Godínez Agueda Verónica. Ejecutivo Mercantil Vista, Issste. 1 Acdo. Núm. Exp. 1117/2023.

Baldomero Heras Victoria vs. Pascual Javier Librado. Ord. Civil Solicita Autos Principales. 1 Acdo. en Expedientillo. Núm. Exp. 521/2018.

Banco Mercantil del Norte Sociedad Anónima Institución de Banca Múltiple, Grupo Financiero Banorte vs. Sánchez Serrano José Luis y Espitia Sandoval Giselle. Especial Hipotecario Civil Ratificar. 1 Acdo. Núm. Exp. 1355/2009 Tomo II.

Banco Mercantil del Norte, S.A. Institución de Banca Múltiple, Grupo Financieor Banorte antes BBVA Bancomer, S.A. Institución de Banca Múltiple, Grupo Financiero BBVA Bancomer vs. Soberanis Lizárraga Luis Fernando. Especial Hipotecario Civil No Corresponden Los Datos. 1 Acdo. en Expedientillo. Núm. Exp. 1471/2011 Bis. 4.

BBVA Bancomer, S.A. Institución de Banca Múltiple, Grupo Financiero BBVA vs. Escore Alimentos S.A. de C.V. y Reyes Arvizu David. Especial Hipotecario Civil Vista Parte Actora. 1 Acdo. Núm. Exp. 211/2021 Tomo II.

BBVA Bancomer, Sociedad Anónima, Institución de Banca Múltiple, Grupo Financiero, BBVA Bancomer vs. Espinosa Aguilar Javier Israel. Especial Hipotecario Civil Constancia. 1 Acdo. Núm. Exp. 749/2017.

Cetelem, S.A. de C.V. Sociedad Financiera de Objeto Múltiple, Entidad Regulada vs. Cruz Ibarra Ramón Andrés. Ejecutivo Mercantil Se Reserva, Se Ponen a su Dispo Las Listas. 1 Acdo. Núm. Exp. 979/2022.

García Hernández Martín Sabás vs. Ana Laura Kiyoko Hashiki Correa. Ord. Civil Se Admite Incidente. 1 Acdo. Núm. Exp. 443/2020 Tomo II.

García Villegas Eva Concepción vs. Silvia Carolina García Villegas de Padilla y/o Silvia Carolina García Villegas y Juan Manuel Padilla Franco. Ord. Civil Autorización. 1 Acdo. Núm. Exp. 69/2019.

Gómez Montes Yemina Ekaterina vs. Advanced Consulting Solutions, S. C. Ord. Civil Citación. 1 Acdo. Núm. Exp. 925/2017 Tomo II.

Hernández del Valle Zoila Adriana vs. Renato Armando Cevallos Cué. Ejecutivo Mercantil Razon Sin Diligenciar. 1 Acdo. Núm. Exp. 83/2017 Tomo II.

Hernández Muñoz Mónica, Fátima Shiadany Ortiz Hernández, Karina Noriko Ortiz Hernández y Bianca Yadira Ortiz Hernández, Causahabientes del C. Miguel Ángel Ortiz González vs. Ana Coset García García, Tractoenlaces de América, S.A. de C.V., y Seguros Atlas, S.A. Ord. Civil For. de Asignación de Sala en el Expdllo. 1 Acdo. Núm. Exp. 1271/2018 Tomo VI.

HSBC México, S.A. Institución de Banca Múltiple, Grupo Financiero HSBC vs. González Urtusuastegui Torres María Amparo. Especial Hipotecario Civil Citación. 1 Acdo. Núm. Exp. 587/2020 Tomo II.

HSBC México Sociedad Anónima Institución de Banca Múltiple Grupo Financiero HSBC, División Fiduciaria, que Es Fiduciario en el Fideicomiso F/232017 a Través de su Mandataria Patrimonio S.A. de C.V., Sociedad Financiera de Objeto Múltiple Entidad No Regulada vs. José Luis Arana Aguilar. Especial Hipotecario Civil Llegada de Autos, Elaborar Cedulas. 1 Acdo. Núm. Exp. 211/2015.

I. E. C. A.C. E., S. de R. L. de C.V. Ejecutivo Mercantil Se Ordena Computo. 2 Acdos. Núm. Exp. 51/2023 Tomo II.

Instituto del Fondo Nacional de la Vivienda para los Trabajadores I N F O. N a V I T vs. Doval Calvette Jair de Jesús. Especial Hipotecario Civil Feneció Vigencia del Poder. 1 Acdo. Núm. Exp. 5/2015.

Instituto del Fondo Nacional de la Vivienda para los Trabajadores vs. Bernadi de Los Ríos Joaquín Eduardo. Especial Hipotecario Civil Elaborar Cedula. 1 Acdo. Núm. Exp. 623/2016.

Isc Administradora de Cartera, S. C vs. Daimler Financial Services, S.A. de C.V. S. O. F. O. M., E. N. R. y Covarrubias Azuela José y Aguilar Godínez Enrique Notario Público Número 74 del Estado de México y Czacki Halkin Marcos Mario. Ord. Mercantil Cierre Tercer Tomo. 1 Acdo. Núm. Exp. 395/2021 Bis. 3 Tomo III.

Isc Administradora de Cartera, S. C vs. Daimler Financial Services, S.A. de C.V. S. O. F. O. M., E. N. R. y Covarrubias Azuela José y Aguilar Godínez Enrique Notario Público Número 74 del Estado de México. Ord. Mercantil Ratificar. 4 Acdos. Núm. Exp. 395/2021 Tomo IV.

López González María de Lourdes vs. Juárez Limón Luis Armando. Juris. Voluntaria Civil Ratificar. 1 Acdo. Núm. Exp. 623/2024.

López Morales Sergio y López Morales María de Lourdes vs. Franco Vázquez José Sergio y Morales López María Elena. Ord. Civil Copias Mp. 2 Acdos. Núm. Exp. 1129/2023.

Martínez Núñez María Nieves vs. Alfonso Francisco Casillas Romahn. Especial Hipotecario Civil Razon Sin Diligenciar. 1 Acdo. Núm. Exp. 883/2009 Tomo II.

Nájera Ledezma Gregorio vs. Domínguez Jaime Luis Clavellina. Ord. Civil Puesta a Disposición. 1 Acdo. Núm. Exp. 107/2001.

Nava Bouchain Guillermo vs. Nava Díaz Patricia y Director del Registro Público de la Propiedad y del Comercio de la Ciudad de México. Ord. Civil Ratificar. 1 Acdo. Núm. Exp. 359/2024.

Promotora de Hoteles, Sociedad Anónima de Capital Variable vs. Hagopian Manzur Arturo y Arizmendi Hernández Angelina. Juris. Voluntaria Civil Vista, Imss. 1 Acdo. Núm. Exp. 321/2020.

Reyes Rojas José Ignacio vs. Velazco Arguello José Mario. Vía de Apremio Civil Elaborar Cédula. 1 Acdo. Núm. Exp. 127/2024.

Secreto. Ord. Civil Desistimiento Cod. Rebeldia Cod. 1 Acdo. Núm. Exp. 523/2024.

Selene Barranco Sánchez vs. Carlos Oseguera Sánchez. Especial Hipotecario Civil Auto de Adj. Queda Firme. 1 Acdo. Núm. Exp. 881/2016 Segundo Tomo.

SOLO CONSULTA
SOLO CONSULTA
SOLO CONSULTA

Toyota Financial Services México S.A. de C.V. vs. Posada Romero César Ramón. Ejecutivo Mercantil Se Reserva. 1 Acdo. en Expedientillo. Núm. Exp. 905/2023.

Vázquez López Maura su Sucesión vs. Montero Jácome Teodora. Actos Prejudiciales Civil Sin Obsequiar Petición. 1 Acdo. Núm. Exp. 625/2024.

Zaragoza Ramírez María del Carmen Sara (su Sucesión) vs. Galindo Ramírez José (su Sucesión) y Otros. Ord. Civil Puesta a Disposición. 1 Acdo. Núm. Exp. 1367/2019 Tomo IV.

De Pablo Quirozjessica Devorah y Salvador Carrasco Locano su Sucesión Ano su Sucesión vs. Gustavo de Pablo Quiroz su Sucesión. Ord. Civil Escrito Ilegible. 1 Acdo. Núm. Exp. 1027/2007 Tomo III.

AUDIENCIA

Banco Mercantil del Norte, Sociedad Anónima, Institución de Banca de Múltiple, Grupo Financiero Banorte vs. Marcelo Méndez Pelcastre y Julia Luna de Anda. Aud. de Remate Especial Hipotecario Civil. 1 Audiencia. Núm. Exp. 1179/2016 Tomo II.

LA SECRETARIA DE ACUERDOS
LIC. VERÓNICA MORALES CHÁVEZ

SECRETARÍA "B"
ACUERDOS DEL 16 DE OCTUBRE DEL 2024

Aoyama Medina Anais Ivette vs. Carolina Lara Ramírez. Ord. Civil Trámite. 1 Acdo. en Expedientillo. Núm. Exp. 1142/2018 Bis. 1.

Autofinanciamiento México S.A. de C.V. vs. González López José Francisco Gustavo y López del Valle Alicia. Especial Hipotecario Civil Se Aclara. 1 Acdo. Núm. Exp. 88/2017 Tomo II.

Banco Invex, S.A., Institución de Banca Múltiple, Invex Grupo Financiero, Fiduciario, en su Carácter de Fiduciario en el Fideicomiso Número 1301 vs. Huertas Mendoza Eulogio. Especial Hipotecario Civil Cedula Sin Diligenciar. 1 Acdo. Núm. Exp. 1164/2016.

Banco Mercantil del Norte, S.A. Institución de Banca Múltiple, Grupo Financiero Banorte vs. Lourdes Hernández González. Especial Hipotecario Civil Dada Nueva Cuenta Escritura. 1 Acdo. Núm. Exp. 1524/2011 Tomo II.

Banco Nacional de México, Sociedad Anónima, Integrante del Grupo Financiero Banamex vs. Benitez Hernández Rafael y García Hernández Julia. Especial Hipotecario Civil Prevención Parte Demandada. 1 Acdo. Núm. Exp. 928/2018 Tomo II.

BBVA México, S.A. Institución de Banca Múltiple, Grupo Financiero BBVA México vs. Gustavo Jesús García López y Raquel Rubio Cleto. Especial Hipotecario Civil Se Da por Notificado y Autorizaciones. 1 Acdo. Núm. Exp. 154/2011 Tomo II.

Beltrán Cuadras María Luisa vs. Hernández Fernández Adrián. Especial Hipotecario Civil Sin Lugar a Acordar. 1 Acdo. Núm. Exp. 260/2018.

Bustamante Figueroa Sergio Hugo vs. Libertad Servicios Financieros, S.A. de S. F. P., Operadora de Inmuebles del Centro, S.A. de C.V. y Jesús Guevara Aguilar. Ord. Civil Oficio. 2 Acdos. Núm. Exp. 1370/2018 Tomo VI.

Cárdenas y Castillo Nájera Erma Victoria vs. Pinelo Salazar Gerardo Enrique y Lagos Santiago También Conocida como Lagos de Flores Leticia //Cuad. de Amparo Directo Promov. por Erma Victoria Cárdenas y Castillo y Castillo Nájera Leticia. Ejecutivo Mercantil 1 Acdo. en Amparo. Núm. Exp. 114/2022 Bis. 1.

Cárdenas y Castillo Nájera Erma Victoria vs. Pinelo Salazar Gerardo Enrique y Lagos Santiago También Conocida como Lagos de Flores Leticia Leticia. Ejecutivo Mercantil Susp. Provisional. 1 Acdo. Núm. Exp. 114/2022.

Compañía Mexicana de Lockers, S.A. de C.V. vs. Hdi Seguros, S.A. de C.V. Ord. Mercantil Llegada de Documentos del Archivo/Turno. 1 Acdo. Núm. Exp. 188/2017 Bis. 2 Tomo II.

Den Gp, S.A. de C.V. vs. Guiomar María Teresa Alvarado Álvarez. Ord. Civil Precise Alcance de Autorización. 1 Acdo. Núm. Exp. 706/2020.

Gómez Sánchez Nalleli vs. Troncoso Omaña Miguel Ángel. Ejecutivo Mercantil Disposición. 1 Acdo. Núm. Exp. 276/2020 Tomo III.

Hernández Zendejas Mario vs. José de Jesús Punzo Telle. Ord. Civil Turno. 1 Acdo. Núm. Exp. 624/2004.

HSBC México S.A. Institución de Banca Múltiple Grupo Financiero HSBC vs. Frigopanel S.A. de C.V. y Refrigeración Ojeda S.A. de C.V. y Arrendadora Luiso S.A. de C.V. y Ojeda Santana Edel de Jesús. Ejecutivo Mercantil Contestación de Agravios 3° Apelación. 2 Acdos. Núm. Exp. 392/2021 Tomo II.

Jaimes García José Luis vs. Ramírez Hernández Alejandro. Especial Hipotecario Civil Trámite. 1 Acdo. Núm. Exp. 1228/2012 Tomo III.

Lezama Garibo Laura Adriana vs. Héctor Manuel Sáenz Couret su Sucesión e Irma Gloria Muñoz Platt su Sucesión. Ord. Civil Trámite. 1 Acdo. en Expedientillo_Expediente_No_Conocido. Núm. Exp. 1328/2019.

López Raya Roberto vs. Méndez Domínguez Cynthia Nayelli. Providencias Precautorias Mercantil Entrega de Billete. 2 Acdos. Núm. Exp. 540/2024.

Martínez Nava Paz su Sucesión vs. Monroy Colín Irene. Controversias de Arrendamiento Civil Causa Ejecutoria Sent. Definitiva. 1 Acdo. Núm. Exp. 214/2024.

Martínez Covarrubias María Noemí vs. Martínez Borja Jaime y Martínez Borja César. Ord. Civil Ratifica Escrito /Turno. 1 Acdo. Núm. Exp. 894/2022.

Mendoza Ballesteros Dagoberto vs. Seguros Inbursa S.A. Grupo Financiero Inbursa. Ord. Civil Ofrece Pruebas. 1 Acdo. Núm. Exp. 546/2024.

Rahme Barrios Alfredo Jalife vs. Clouthier Carrillo Tatiana. Ord. Civil Turno. 1 Acdo. Núm. Exp. 562/2024.

Rodríguez Ruíz Juan Carlos vs. Rodríguez Ruíz Rosa Elvia. Ord. Civil Queda Firme. 1 Acdo. Núm. Exp. 458/2024.

Salazar Castillo Karla Zue Monserrat y Salazar Castillo Ana Kenia vs. García Nadales Joel Benjamín y Grupo Pecuniario San Antonio S.A. de C.V. y Qualitas Compañía de Seguros S.A. de C.V. y Grupo Nacional Provincial Sab. Ord. Civil Cerrar Tomo I. 1 Acdo. Núm. Exp. 520/2024.

Salazar Castillo Karla Zue Monserrat y Salazar Castillo Ana Kenia vs. García Nadales Joel Benjamín y Grupo Pecuniario San Antonio S.A. de C.V. y Qualitas Compañía de Seguros S.A. de C.V. y Grupo Nacional Provincial Sab. Ord. Civil Girese Oficio a Septima Sala. 2 Acdos. Núm. Exp. 520/2024 Tomo II.

Sánchez Ramírez Alicia vs. García Salazar y Otros Jorge Héctor. Ord. Civil Puesta a Dispocisíon. 1 Acdo. Núm. Exp. 1024/2023.

Scotiabank Inverlat Sociedad Anónima Institución de Banca Múltiple Grupo Financiero Scotiabank Inverlat vs. Gómez Gualdron Carmen Sofía. Especial Hipotecario Civil Acusa Rebeldía. 1 Acdo. Núm. Exp. 792/2022.

Vidal Vargas Roberto vs. Cervantes Cedillo María Stella. Juris. Voluntaria Civil Recibe Documentos / Baja Documental. 1 Acdo. Núm. Exp. 396/2024.

Del Castillo Franco de Zaballa María Luisa su Sucesión vs. Naves Zaballa Juan. Ord. Civil 2° Apelación. 2 Acdos. Núm. Exp. 376/2024.

NO PUBLICADOS

Bustamante Figueroa Sergio Hugo vs. Libertad Servicios Financieros, S.A. de S. F. P. y Operadora de Inmuebles del Centro, S.A. de C.V. y Jesús Guevara Aguilar. Ord. Civil Auto no Publ. Cierra Tomo. 3 Acdos. Núm. Exp. 1370/2018 Tomo V.

Bustamante Figueroa Sergio Hugo vs. Libertad Servicios Financieros, S.A. de S. F. P., Operadora de Inmuebles del Centro, S.A. de C.V. y Jesús Guevara Aguilar. Ord. Civil Auto no Publ. por Fallas en el Sistema 15/10/24. 9 Acdos. Núm. Exp. 1370/2018 Tomo VI.

Rodríguez Martínez Nicolás vs. Grupo Metropolitano K- S.A. Metropolitana, S.A., Promotora de Inversión de C.V., K- S.A. 2003, S.A. de C.V., Freyssinet de México, S.A. de C.V. y C. Director del Registro Público de la Propiedad y de Comercio e la Ciudad de México. Ord. Civil Auto no Publ. del 14/10/2024. 1 Acdo. Núm. Exp. 962/2019.

AUDIENCIA

Bustamante Figueroa Sergio Hugo vs. Libertad Servicios Financieros, S.A. de S. F. P., Operadora de Inmuebles del Centro, S.A. de C.V. y Jesús Guevara Aguilar. Aud. Ord. Civil. 1 Audiencia. Núm. Exp. 1370/2018 Tomo VI.

Scotiabank Inverlat, S.A. Institución de Banca Múltiple, Grupo Financiero Scotiabank Inverlat vs. Villa Flora Operadora S.A. de C.V. y Fortunae Mexicana Operadora, S.A. de C.V. y Operadora Misterios, S.A. de C.V. Aud. Pasa a Sent. Def. Especial Hipotecario Civil. 1 Audiencia. Núm. Exp. 750/2021 Tomo II.

Valencia Miranda Clemente vs. Valencia Hernández Isabel. Aud. de Concil. Ord. Civil. 1 Audiencia. Núm. Exp. 1240/2023.

ACUERDOS DEL 15 DE OCTUBRE DEL 2024

Banca Afirme Sociedad Anónima Institución de Banca Múltiple Afirme Grupo Financiero División Fiduciaria vs. Rodríguez Mayoral Enrique y Morales Cazares Margarita y Ruíz López Jeany Soledad. Ord. Civil Acusa Rebeldía. 1 Acdo. Núm. Exp. 1200/2023.

SOLO CONSULTA
SOLO CONSULTA
SOLO CONSULTA

Banco Mercantil del Norte, S.A. Institución de Banca Múltiple, Grupo Financiero Banorte vs. Papeles Lozar, Sociedad Anónima de Capital Variable y Humberto Ramos Espinosa. Ejecutivo Mercantil Exhibe Minuta. 1 Acdo. Núm. Exp. 1494/2011 Tomo III.

Banco Nacional de México S.A. Integrante del Grupo Financiero Banamex- Accival S.A. de C.V. Anteriormente Banco Nacional de México Sociedad Nacional de Crédito hoy Solución de Activos Residenciales, S. de R. L. de C.V. hoy su Cesionaria Sonia Dervila Pérez Ornayz vs. Luciano Rigoberto Díaz Guadarrama. Esp. Hip. Ced. Sin Diligenciar. 1 Acdo. Núm. Exp. 802/2001.

Banco Santander (México), S.A., Institución de Banca Múltiple, Grupo Financiero Santander hoy su Cesionario Juan Miguel González Echandi vs. Martha Rosales Mendoza. Especial Hipotecario Civil Inc. de Actual. de Intereses Moratorios. 1 Acdo. Núm. Exp. 502/2014 Tomo III.

Banco Santander México, S.A. Institución de Banca Múltiple, Grupo Financiero Santander México vs. Reynal Rivera Jorge Carlos. Especial Hipotecario Civil Turno. 1 Acdo. Núm. Exp. 678/2022.

Banco del Bajío Sociedad Anónima Institución de Banca Múltiple vs. J. Inés Santiago Pizaña, Reinajimenez Hernández y Maximina Areceli Narváez López. Ejecutivo Mercantil Trámite. 1 Acdo. en Expedientillo. Núm. Exp. 284/2010.

Bautista Martínez Patricia vs. Jesús Franco Martínez, María del Carmen Hidalgo Hinojosa y Carlos Franco Fuentes. Ord. Civil Fórmese Expediente/Turno. 1 Acdo. en Expedientillo. Núm. Exp. 836/2019.

BBVA Bancomer S.A. Institución de Banca Múltiple, Grupo Financiero BBVA Bancomer, antes Multibanco Mercantil del México S.A. vs. González Gómez de Montes y Otro María del Consuelo. Especial Hipotecario Civil Ced. Sin Diligenciar. 1 Acdo. Núm. Exp. 712/2007.

Bravo Bonilla Angélica Lizbeth y Bonilla Herrera Norma Cecilia vs. Bravo Malpica Hugo Francisco Jaime y Notario Público No 35, en Tepic Nayarit. Ord. Civil Autorizaciones. 1 Acdo. Núm. Exp. 1254/2022.

Cimbra Mex, S.A. de C.V. vs. Andamios y Suministros Industriales, S. de R. L. de C.V., Madero Dávila Juan Gerardo y Fierro Pérez Miguel Ángel. Ejecutivo Mercantil Cierra Tomo. 1 Acdo. Núm. Exp. 250/2020.

Cimbra Mex, S.A. de C.V. vs. Andamios y Suministros Industriales, S. de R. L. de C.V., Madero Dávila Juan Gerardo y Fierro Pérez Miguel Ángel. Ejecutivo Mercantil Turno. 2 Acdos. Núm. Exp. 250/2020 Tomo II.

Condominio Plaza Indiana vs. Alto Voltaje S.A. de C.V. y Aguirre y Costilla Virgilio Enrique. Ejecutivo Civil Contestación de Agravios 2° Apelación. 1 Acdo. Núm. Exp. 300/2024.

Corporativo Muro Rosas, S.A. de C.V. vs. María Guadalupe Vega Salgado. Especial Hipotecario Civil Autos a Disposición de Notario. 1 Acdo. Núm. Exp. 732/2008 Tomo II.

Díaz Zafe Javier Alejandro vs. Arroyo Hernández Evelia Cynthia y Mejía de la Garza // Cuad. de Amp. Directo Promov. por Evelia Cynthia Arroyo Hernández y Carlos Norberto Mejía Garza Promov. en Fecha 04 de Octbure del 2024 Carlos Norberto. Ejecutivo Mercantil 1 Acdo. en Amparo. Núm. Exp. 1170/2023.

Fianzas Dorama, S.A. vs. Construcciones Fermat, S.A. de C.V. y Espino Botello Ana Elena. Ejecutivo Mercantil No Se Acuerda de Conformidad. 1 Acdo. Núm. Exp. 394/2018.

Finpop S.A. de C.V. vs. Corzas Cadena Silviano. Especial Hipotecario Civil Se Ordena Búsqueda Minuciosa. 1 Acdo. en Expedientillo. Núm. Exp. 836/2022.

Gómez Balanzario Nahiely vs. Desarrollos y Construcciones Pedregal del Alba S.A. de C.V. Ord. Civil Vista a Las Partes. 1 Acdo. Núm. Exp. 1100/2008 Tomo II.

González Cabrera Angélica María y González Cabrera Mayra Griselda vs. Palomino Guerra Jesús. Ord. Civil Recibe Documentos/Baja Documental. 1 Acdo. Núm. Exp. 760/2023.

González Díaz de la Vega Luis Arcadio vs. Núñez Alvarado Paola Shantal y Vortes Macías Andros Odin. Controversias de Arrendamiento Civil Sin Lugar a Acordar. 1 Acdo. Núm. Exp. 176/2024.

Grupo Sasif, S.A. de C.V. vs. Autos y Refacciones Motoren Zona Sur, Sociedad Anónima de Capital Variable. Especial Hipotecario Civil Autorizaciones. 1 Acdo. Núm. Exp. 726/2013 Bis. 4 Principal Tomo IV.

HSBC México, Sociedad Anónima., Institución de Banca Múltiple, Grupo Financiero HSBC vs. Rendón Cervantes Jorge Antonio. Providencias Precautorias Mercantil Sin Lugar a Acordar de Conformidad. 1 Acdo. Núm. Exp. 534/2024.

HSBC México, S.A., Institución de Banca Múltiple, Grupo Financiero HSBC, División Fiduciaria, en su Carácter de Fiduciario del Fideicomiso Irrevocable 250295 vs. María Perla Quintana Alanís. Especial Hipotecario Civil Autorizaciones. 1 Acdo. Núm. Exp. 86/2015.

Ima Especialistas en Electrificación Ferroviaria S.A. de C.V. vs. Pipiorski Kem Eric Alain Andre. Ord. Civil Apel. Preventiva. 1 Acdo. Núm. Exp. 544/2023.

Instituto del Fondo Nacional de la Vivienda para los Trabajadores (Infonavit) vs. Nieto Hernández José Alfredo. Especial Hipotecario Civil Autorización. 1 Acdo. Núm. Exp. 870/2021.

Instituto del Fondo Nacional de la Vivienda para los Trabajadores Infonavit vs. Cruz Mendoza Narciso Alejandro. Especial Hipotecario Civil Ced. Sin Diligenciar. 1 Acdo. Núm. Exp. 162/2020.

Mendoza Ballesteros Dagoberto vs. Seguros Inbursa S.A. Grupo Financiero Inbursa. Ord. Civil Resolución de Sala. 1 Acdo. Núm. Exp. 546/2024.

Mexarrend, S.A. P. I. de C.V. vs. Fundación Vicente Ferrara, A.C. y Ferrara Villarreal Marco. Providencias Precautorias Mercantil Da Vista a la Parte Interesada. 1 Acdo. Núm. Exp. 410/2023.

Nr Finance México Sociedad Anónima de Capital Variable vs. De Los Santos López Lucía. Ejecutivo Mercantil Ced. Sin Diligenciar. 1 Acdo. Núm. Exp. 1092/2023.

Oseguera Fosado Mario Mauricio vs. Tello Nájera Andrés Ignacio. Especial Hipotecario Civil Autorizaciones y Se Reserva de Acordar. 1 Acdo. Núm. Exp. 1180/2023.

Piñon Doniz María Engracia del Rocío vs. Alba Sánchez Julio César y Alba Sánchez Miguel Ángel. Controversias de Arrendamiento Civil Ced. Diligenciada. 1 Acdo. Núm. Exp. 566/2024.

Proyectos y Construcciones Comerciales Maq Sociedad Anónima de Capital Variable vs. Banco Multiva, Sociedad Anónima, Institución de Banca Múltiple, Grupo Financiero Multiva. Ord. Civil Ced. Sin Diligenciar. 1 Acdo. Núm. Exp. 924/2021.

Quezada Prado María del Carmen vs. Hospital Star Médica de Veracruz y Lagos Mariscal Neftalí. Ord. Civil Fórmese Expdllo. y Se Reserva. 1 Acdo. en Expedientillo. Núm. Exp. 406/2023.

Ruíz Millán Georgina y Méndez Sánchez Guillermo vs. María Teresa Gonzala López Rojas. Ord. Civil Se Forma Expdllo. y Se Reserva de Acordar. 1 Acdo. en Expedientillo. Núm. Exp. 42/2015 Bis. 1.

Scotiabank Inverlat, S.A. Institución de Banca Múltiple, Grupo Financiero Scotiabank Inverlat vs. Valencia Sánchez Perla Jazmín. Especial Hipotecario Civil Trámite. 1 Acdo. en Expedientillo. Núm. Exp. 1080/2022 10/10/24 por Fotocopiado.

Valdez Rojas Mytzi Gabriela vs. Castro García Edgar Daniel. Ejecutivo Mercantil Exhibe Acuse de Recibo. 1 Acdo. Núm. Exp. 714/2022.

Yobanim S.C. vs. Mauricio Rivera Arquitectos S de R.L. de C.V. y Kirschner Pujadas María Esther. Providencias Precautorias Mercantil Da Vista a la Parte Interesada. 1 Acdo. Núm. Exp. 50/2024.

AUDIENCIA

Ima Especialistas en Electrificación Ferroviaria S.A. de C.V. vs. Pipiorski Kem Eric Alain Andre. Aud. Pasa a Sent. Def. Ord. Civil. 1 Audiencia. Núm. Exp. 544/2023.

Instituto de Seguridad y Servicios Sociales de Los Trabajadores del Estado a Través de su Fondo de la Vivienda (Fovissste) vs. Mariscal Meza Adriana. Aud. Pasa a Sent. Def. Especial Hipotecario Civil. 1 Audiencia. Núm. Exp. 48/2017.

EL SECRETARIO DE ACUERDOS
LIC. JESÚS JAVIER PAREDES VARELA

TERCERO DE LO CIVIL

SECRETARÍA "A"
ACUERDOS DEL 16 DE OCTUBRE DEL 2024

Auto Financiamiento Automotriz S.A. de C.V. vs. García Frías Beatriz Arceli y Frías de Jesús María Eugenia y Rosales Cabrera Dolores Amalia y Rojas Corona Carlos Enrique. Ejecutivo Mercantil 1 Acdo. Núm. Exp. 451/2024.

SOLO CONSULTA
SOLO CONSULTA
SOLO CONSULTA

Banco Mercantil del Norte, S.A. Institución de Banca Múltiple, Grupo Financiero Banorte, antes Fincasa, Hipotecaria, S.A. de C.V., Sociedad Financiera de Objeto Múltiple, E. R. Ixe Grupo Financiero vs. Timoteo Hernández Martínez. Oral Mercantil 1 Acdo. en Otros. Núm. Exp. 2919/2019 Bis. 2 Tomo II.

Banco Monex, Sociedad Anónima, Institución de Banca Múltiple, Monex, Grupo Financiero vs. Mapdata S.A. de C.V. y Juan Manuel Wong Urrea. Ejecutivo Mercantil 1 Acdo. Núm. Exp. 1123/2015 II.

Banco Nacional de Comercio Exterior S.N.C. vs. Adrián Arturo Castillo Reyes. Ejecutivo Mercantil 1 Acdo. Núm. Exp. 889/2018.

Blanquet Ortega Gerardo y Ramírez Tufiño Fabiola y Blanquet Ramírez Gerardo y Blanquet Ramírez Javier vs. Grupo Mexicano de Seguros S.A. de C.V. Ord. Civil 1 Acdo. Núm. Exp. 837/2023.

Cruz Cruz Eraclio vs. Grupo Mexicano de Seguros S.A. de C.V. Ord. Civil 2 Acdos. Núm. Exp. 1235/2023.

Distribuidora Liverpool, S.A. de C.V. vs. Sandoval Camacho Jorge. Ejecutivo Mercantil 3 Acdos. Núm. Exp. 3399/2021.

Escárcega Canto Gloria vs. Banco de Industria y Comercio Sociedad Anónima Fiduciario y Registro Público de la Propiedad y del Comercio de la Ciudad de México. Ord. Civil 1 Acdo. Núm. Exp. 1027/2023.

Secreto. Ejecutivo Mercantil 1 Acdo. Núm. Exp. 3489/2019.

Sistema Único de Autofinanciamiento S.A. de C.V. vs. Hernández Ortiz Maricela y Ortiz Carrillo Luis Arturo. Ejecutivo Mercantil 1 Acdo. Núm. Exp. 3635/2021.

Vargas Gloria Derbez vs. Ramos Martín Vega. Controversias de Arrendamiento Civil 1 Acdo. Núm. Exp. 461/2023.

Vázquez Esquivel Rosalía Guadalupe vs. Álvarez Hernández Mónica. Ejecutivo Mercantil 1 Acdo. Núm. Exp. 2765/2021.

ACUERDOS DEL 15 DE OCTUBRE DEL 2024

Arrendadora y Factor Banorte Sociedad Anónima de Capital Variable Sociedad Financiera de Objeto Múltiple Entidad Regulada Grupo Financiero Banorte vs. Elsa Guadalupe Pérez Sánchez. Oral Civil 1 Acdo. Núm. Exp. 1113/2005 Bis. 3.

Autofinanciamiento México S.A. de C.V. vs. Prudencio López Martínez. Ejecutivo Mercantil 1 Acdo. Núm. Exp. 1417/2016.

Bienestar Patrimonial, Sociedad Anónima de Capital Variable, hoy su Cesionaria Brenda Yalid López Ureña vs. Arámburu Suárez Mauricio y Barrios Moyano Verónica. Especial Hipotecario Civil 1 Acdo. Núm. Exp. 205/2023.

Cervantes Covarrubias Adrián Glief vs. Bárcenas Pacheco Samantha. Ord. Civil 2 Acdos. Núm. Exp. 465/2024.

Cetelem S.A. de C.V. Sociedad Financiera de Objeto Múltiple Entidad Regulada vs. Pérez Díaz Lucía Andrea. Ejecutivo Mercantil 1 Acdo. Núm. Exp. 3109/2021.

Chong García Soria Manuel vs. Hernández Velázquez Francisca. Ord. Civil 1 Acdo. Núm. Exp. 31/2022.

Domínguez Montiel Carlos Manuel vs. Grupó Mexicano de Seguros S.A. de C.V. Ord. Civil 1 Acdo. Núm. Exp. 39/2022.

González Salinas Lucila vs. Hotel Mar y Tierra S.A. y Grupo Mexicano de Seguros, S.A. de C.V. Ord. Civil 2 Acdos. Núm. Exp. 921/2023.

Huitrón Vargas Juana vs. Quiñonez Bonilla Edith Rogelia y Zuviria López Carlos Arturo y Bernal Morales Mónica y Ramírez Huggo Israel Alejandro. Ord. Civil Acuerdo. 1 Acdo. Núm. Exp. 841/2022.

Iglesia Mexicana del Evangelio de Cristo Pentecostes Asociación Religiosa vs. García Santillán Luis. Ord. Civil 1 Acdo. Núm. Exp. 699/2022.

Instituto de Fondo Nacional de la Vivienda para los Trabajadores (Infonavit). Especial Hipotecario Civil 1 Acdo. en Expedientillo. Núm. Exp. 135/2022.

Instituto del Fondo Nacional de la Vivienda para los Trabajadores (Infonavit) vs. García Juan Alberto Martínez. Vía de Apremio Civil 1 Acdo. Núm. Exp. 323/2023.

Instituto del Fondo Nacional de la Vivienda para los Trabajadores (Infonavit) vs. Peláez Verónica Ceja. Vía de Apremio Civil 1 Acdo. Núm. Exp. 395/2023.

Instituto del Fondo Nacional de la Vivienda para los Trabajadores (Infonavit) vs. Sánchez Quezada Juan Carlos y Rosete Pineda Rebeca. Vía de Apremio Civil 1 Acdo. Núm. Exp. 1339/2023.

Marín Hernández Irma Gabriela vs. Gutiérrez Pagnan María Luisa Elizabeth. Ejecutivo Mercantil 1 Acdo. Núm. Exp. 179/2023.

Mendoza Carrillo Gerardo Ignacio vs. Dávila Orduña Marco Antonio. Ejecutivo Mercantil 2 Acdos. Núm. Exp. 3581/2021.

Monto Fácil Sapi de C.V. Sofom Enr. Ejecutivo Mercantil 1 Acdo. en Expedientillo. Núm. Exp. 255/2024.

Peña Quiñones Marisela vs. María Mercedes Ascencio, Albacea de la Sucesión a Bienes del Señor Julio Antonio Castro Aguirre y Ceballos Arturo. Ord. Civil 1 Acdo. Núm. Exp. 913/2023.

Reyes Vera Paloma Alexsandra vs. Qualitas Compañía de Seguros S.A. de C.V. Ord. Civil 1 Acdo. Núm. Exp. 561/2024.

Reyna Nájera Alberto vs. Rodríguez Hernández Óscar y Benítez Yáñez Virginia. Ord. Civil 1 Acdo. Núm. Exp. 815/2023.

Rodríguez Rocha Roberto vs. Orozco Espinoza Xóchitl y Orozco Espinoza Gustavo. Ejecutivo Mercantil 1 Acdo. Núm. Exp. 101/2024.

Secreto. Ejecutivo Mercantil 1 Acdo. Núm. Exp. 641/2024.

Secreto. Ejecutivo Mercantil 1 Acdo. Núm. Exp. 777/2013 Bis. 2 Exp. Tomo II.

Servicios Especializados en Seguridad Privada Sepsisa S.A. de C.V. Ejecutivo Mercantil 1 Acdo. en Expedientillo. Núm. Exp. 295/2022.

Torruco Tenorio Eglantina vs. Club Campestre de la Ciudad de México S.A. de C.V. Ejecutivo Mercantil 1 Acdo. Núm. Exp. 55/2024.

De León Sánchez Ruth vs. Monroy Salazar Rosa María Graciela y Director del Registro Público de la Propiedad y del Comercio de la Ciudad de México y Banco Mexicano Somex S.A. (Hoy Banco Santander México, S.A. Institución de Banca Múltiple, Grupo Financiero Santander México. Ord. Civil 1 Acdo. Núm. Exp. 707/2023.

AUDIENCIA

Reyna Nájera Alberto vs. Rodríguez Hernández Óscar y Benítez Yáñez Virginia. Ord. Civil. 1 Audiencia. Núm. Exp. 815/2023.

SENTENCIAS DEFINITIVAS DEL 15 DE OCTUBRE DEL 2024

Cuanalo Cherlin Fernando vs. Moreno Miranda Óscar. Ord. Civil Sent. Def. 1 Núm. Exp. 625/2023

Instituto del Fondo Nacional de la Vivienda para los Trabajadores Infonavit vs. Aguilar Ramírez Marisol y Cervantes Laguna Alfredo. Especial Hipotecario Civil Sent. Def. 1 Núm. Exp. 327/2024

SENTENCIA INTERLOCUTORIA

Autofinanciamiento México S.A. de C.V. vs. Gloria Magdalena Santos Pérez Guillermo Santos López y María del Carmen Pérez Reyes. Ejecutivo Mercantil Sent. Interl. 1 Núm. Exp. 3237/2019

Oportunidades para Emprendedores Sapi de C.V. Sociedad Financiera de Objeto Múltiple Enr vs. D & S Baby Confort S.A. de C.V., Juan Alejandro Páez Rivera y Berenice Neftalí López Flores. Ejecutivo Mercantil Sent. Interl. 1 Núm. Exp. 4627/2019

EL SECRETARIO DE ACUERDOS
LIC. ENRIQUE SAÚL HERNÁNDEZ ESPINOSA

SECRETARÍA "B"
ACUERDOS DEL 16 DE OCTUBRE DEL 2024

Arrendadora la Feria S.A. de C.V. vs. José de Jesús Guadian Marín. Ejecutivo Mercantil 1 Acdo. Núm. Exp. 1932/2018.

Arrendadora y Factor Banorte, S.A. de C.V., So. F. O. M., E. R., Grupo Financiero Banorte vs. Raúl Guerrero Pérez. Oral Civil 1 Acdo. en Expedientillo. Núm. Exp. 806/1999 Bis. 4 Tomo IV.

Banco Mercantil del Norte Sociedad Anónima Institución de Banca Múltiple Grupo Financiero Banorte vs. Transportes Rafagas del Golfo S.A. de C.V. y Abella García José y Eggleton Zúñiga Evelyn y Abella Eggleton Cristóbal. Vía de Apremio Civil 1 Acdo. Núm. Exp. 284/2024.

Banco Santander México S.A., Institución de Banca Múltiple, Grupo Financiero Santander México vs. Óscar Mora Cantoral. Providencias Precautorias Mercantil 1 Acdo. Núm. Exp. 1356/2021.

Cariño Ramírez Elfina Aurelia vs. Cariño Ramírez Gabriel. Ord. Civil 2 Acdos. Núm. Exp. 136/2024.

González Cervantes Virginia vs. José Maximino Martínez Esquivel y Otro. Oral Mercantil 1 Acdo. Núm. Exp. 2916/2019.

HSBC México, Sociedad Anónima, Institución de Banca Múltiple, Grupo Financiero HSBC vs. Limón Cruz Jesús Iván. Ejecutivo Mercantil 1 Acdo. Núm. Exp. 76/2024.

Inmobiliaria Tavano, S.A. de C.V. vs. Banco Mercantil del Norte, S.A. Institución de Banca Múltiple Grupo Financiero Banorte. Controversias de Arrendamiento Civil 1 Acdo. Núm. Exp. 916/2022.

Instituto de Fondo Nacional de la Vivienda para los Trabajadores (Infonavit) vs. Carranza Valdovinos Carolina. Especial Hipotecario Civil 1 Acdo. Núm. Exp. 138/2022.

SOLO CONSULTA
SOLO CONSULTA
SOLO CONSULTA

Instituto del Fondo Nacional de la Vivienda para los Trabajadores (Infonavit) vs. Rebollar Soto Tomás. Vía de Apremio Civil 1 Acdo. Núm. Exp. 576/2023.
Logen S.A. de C.V. vs. Beck Internacional de México S de R.L. de C.V. Ord. Mercantil 2 Acdos. Núm. Exp. 854/2023.
López García José Ignacio vs. Andreka S.A. de C.V. Controversias de Arrendamiento Civil 1 Acdo. Núm. Exp. 734/2023.
Victoria Ramírez Roberto Carlos vs. Yuriria Bautista García. Ejec. Merc. 2 Acdos. Núm. Exp. 444/2010.

ACUERDOS DEL 15 DE OCTUBRE DEL 2024

Abogado Alvarado Pablo vs. Maldonado Carreño Llameli. Ord. Civil 1 Acdo. Núm. Exp. 760/2023.
Autofinanciamiento México S.A. de C.V. vs. Alarcón Millán Laura Galdina, Leal Lara Cristóbal y Álvarez Leal Nora Michelle. Ejecutivo Mercantil Acdo. Expedientillo. 1 Acdo. en Expedientillo. Núm. Exp. 1212/2016 Expedientillo.
Autofinanciamiento México S.A. de C.V. vs. Mónica Badillo Gómez, Mildred Mateos Morales y Tito Armando Mateos Morales. Ejecutivo Mercantil 1 Acdo. Núm. Exp. 1402/2016.
Autofinanciamiento México S.A. de C.V. vs. 1. - Lázaro Gómez Jacobo 2. - Lázaro Gómez Lucy. Ejecutivo Mercantil 1 Acdo. Núm. Exp. 1960/2020.
Autofinanciamiento Mzd S.A. de C.V. vs. Regalado Grajeda José Rodrigo y Aguilar Chávez Daisy. Ejecutivo Mercantil 1 Acdo. Núm. Exp. 3498/2021.
Bnp Paribas Personal Finance México S.A. de C.V. Sofom E. R vs. Elenes Sáinz Cynthia Yadira. Ejecutivo Mercantil 1 Acdo. Núm. Exp. 2362/2020.
Bnp Paribas Personal Finance S.A. de C.V. Sociedad Financiera de Objeto Múltiple, Entidad Regulada vs. Francisco Javier Zorrilla Suazo. Ejecutivo Mercantil 1 Acdo. Núm. Exp. 1870/2021.
Bnp Paribas Personal Finance S.A. de C.V. Sociedad Financiera de Objeto Múltiple Entidad Regulada vs. Frías Molina Uviel. Ejecutivo Mercantil 1 Acdo. Núm. Exp. 3318/2019.
Bnp Paribas Personal Finance S.A. de C.V. Sociedad Financiera de Objeto Múltiple E. R vs. Prado Ríos Guillermo Daniel. Ejecutivo Cuantía Menor Mercantil 1 Acdo. Núm. Exp. 978/2020.
Bnp Paribas Personal Finance, S.A. de C.V., Sofom, E. R vs. Alan Jazben Román Basurto. Ejecutivo Mercantil 2 Acdos. Núm. Exp. 130/2021.
Bnp Paribas Personal Finance, S.A. de C.V., Sofom, E. R vs. Christian Alberto Méndez Cornejo. Ejecutivo Mercantil 1 Acdo. Núm. Exp. 22/2021.
Bnp Paribas Personal Finance, S.A. de C.V., Sofom, E. R vs. Héctor Hugo Robles León. Ejecutivo Mercantil 1 Acdo. Núm. Exp. 20/2021.
Carreño Gómez Olga vs. Gómez Sibaja Carmen su Sucesión y C Director del Registro Público de la Propiedad y del Comercio de la Ciudad de México. Ord. Civil 1 Acdo. Núm. Exp. 268/2024.
Carrillo Rivera Celia vs. Barrón Estrella Moisés. Ord. Civil 1 Acdo. Núm. Exp. 218/2024.
Cervantes García Martín y Enrique Javier Cervantes Toiber vs. José Antonio Zúñiga Reyes y Susana Ramírez Herrera. Ejecutivo Cuantía Menor Mercantil 2 Acdos. Núm. Exp. 4786/2019.
Cetelem S.A. de C.V. Sofom E. R vs. Nunez Acosta Brallan. Ejecutivo Cuantía Menor Mercantil 1 Acdo. Núm. Exp. 1006/2020.
Conauto S.A. de C.V. vs. Rivera Medina Eduardo Palomo Bernal Omar Mendoza Vásquez Francisco. Ejecutivo Mercantil 1 Acdo. Núm. Exp. 1472/2020.
Cortés Campero Laura vs. Alejandro Alcántara Vargas. Ejecutivo Mercantil 1 Acdo. Núm. Exp. 534/2018.
García González Juana, su Suc. vs. Hazel Blue Arvizu Navarro. Ejecutivo Mercantil 1 Acdo. Núm. Exp. 868/2019.
HSBC México S.A. Institución de Banca Múltiple Grupo Financiero HSBC vs. Grupo R Operaciones Petroleras S.A. de C.V. y Garza Vargas José Ramiro. Ejecutivo Mercantil 1 Acdo. en Cuaderno_ Amparo_Dem. Núm. Exp. 150/2022 Bis. 2 83/2024- III.
Inmobiliaria Tavano, S.A. de C.V. vs. Banco Mercantil del Norte, S.A. Institución de Banca Múltiple Grupo Financiero Banorte. Controversias de Arrendamiento Civil Entrega de Billetes. 1 Acdo. Núm. Exp. 916/2022.
Popbox S.C. de R.L. de C.V. vs. Ruíz Solórzano José Luis y Solórzano Mosqueda Micaela. Especial Hipotecario Civil 1 Acdo. Núm. Exp. 558/2024.
Quiroz Robles Alejandro vs. Arriola Lezama María de Lourdes. Ord. Civil 1 Acdo. Núm. Exp. 506/2024.
Sáinz Snell Guillermo su Sucesión vs. Hernández Rodríguez Arturo. Ord. Civil 1 Acdo. Núm. Exp. 676/2023.
Salazar Lozada Rosa Bertha Érika vs. Rendón Ortiz María del Carmen. Ejecutivo Mercantil 1 Acdo. Núm. Exp. 2986/2021.
Sistema de Crédito Automotriz S.A. de C.V. vs. Luna Marcos Aldo Salvador Marcos Avala Adalberto Millán Espinoza Primitiva Marron Valderas Josué Eleazar. Ejecutivo Mercantil 1 Acdo. Núm. Exp. 3248/2019.
Solfine Ivestment Sociedad de Responsabilidad Limitada de Capital Variable vs. Ernesto Palacios Miranda. Ejecc. de Garantías Otorgadas Mediante Prenda Sin Transmisión de Pos. y Fideicomiso de Garantía (Procedimiento Judicial) Paz Mercantil 1 Acdo. Núm. Exp. 1920/2021.
Soluciones Cocrea Sapi de C.V. Sofom Enr vs. Sergio Cruz García Favila. Ejecutivo Mercantil 1 Acdo. Núm. Exp. 1660/2021.
Tip Auto S.A. de C.V. vs. 1. - Eric Zepeda Muñoz 2. - José Alberto Robles Pérez. Ejecutivo Mercantil 1 Acdo. Núm. Exp. 1782/2021.
Toyota Financial Services México, S.A. de C.V. vs. Pérez Palacios Eduardo y Pérez Pérez Adriana. Ejecutivo Mercantil 1 Acdo. Núm. Exp. 3412/2021.
Valero Berdejo Gustavo Adolfo vs. Olivares Meneses Elizabeth María del Carmen. Especial Hipotecario Civil 1 Acdo. Núm. Exp. 1104/2023.
Vázquez Esparragoza Mónica Monserrat y Martínez Cuevas Noé vs. Martínez Morales José Antonio y Yakis Tourist S.A. de C.V. y Qualitas Compañía de Seguros S.A. de C.V. Ord. Civil 1 Acdo. Núm. Exp. 1286/2022.

AUDIENCIA

Arot Curt Snoc Poblana, S.A. de C.V. vs. Esthefany de la Luz del Castillo. Controversias de Arrendamiento Civil. 1 Audiencia. Núm. Exp. 590/2024.
Corvera Corvera Enrique vs. Muñiz Calderón Laura Karina. Aud. de Concil. Ord. Civil. 1 Audiencia. Núm. Exp. 600/2024.
Distribuidora Liverpool S.A. de C.V. vs. González Sánchez Graciela. Aud. de Ley Medios Preparatorios Civil. 1 Audiencia. Núm. Exp. 660/2023.

SENTENCIA INTERLOCUTORIA

Casa Marzam, S.A. de C.V. vs. Catalina Cortez Domínguez y/o Catalina Cortez Domínguez de Huitrón. Ejecutivo Cuantía Menor Mercantil Sent. Interl. 1 Núm. Exp. 4876/2019
Cesce Servicios S.A. de C.V. vs. López González Emigdio y Herrera Valdéspino Jorge Luis. Ejecutivo Mercantil Sent. Interl. 1 Núm. Exp. 3310/2021

LA SECRETARIA DE ACUERDOS
LIC. NANCY GARCÍA ESCOBAR

CUARTO DE LO CIVIL

SECRETARÍA "A"
ACUERDOS DEL 16 DE OCTUBRE DEL 2024

Abud Cardona Bertha Manira vs. Abud Cardona Antonio Omar y Rojas Peralta Verónica. Actos Prejudiciales Civil E/ Legajo. 2 Acdos. Núm. Exp. 191/2022.
Acosta Pereda Bernardo vs. Ramos Cruz Lilly y Uribe Cruz Gilberto. Especial Hipotecario Civil M Disp. 1 Acdo. Núm. Exp. 625/2022.
Administradora Fome 1, S. de R. L. de C.V. vs. Juárez Monroy José Pedro Simón. Especial Hipotecario Civil M. 2 Acdos. Núm. Exp. 661/2020.
Alatorre Franco Guadalupe y-o. vs. Alatorre Franco Fernando. Ord. Civil Exhorto. 1 Acdo. en Exhorto. Núm. Exp. 1109/2024.
Autofinanciamiento México S.A. de C.V. vs. Lara Rojas Gilberto y Echavarri Muro José Arturo y Villarreal Santos Graciela. Ejecutivo Mercantil M- 30. 2 Acdos. Núm. Exp. 409/2023.
Banco Actinver Sociedad Anónima Institución de Banca Múltiple Grupo Financiero Actinver como Fiduciario del Fideicomiso Irrevocable F 1401 vs. Proveedora de Alimentos Jijo del Maíz S de R.L. de C.V. y Eyzaguirre Ordóñez Silvia. Controversias de Arrendamiento Civil E. 1 Acdo. Núm. Exp. 1245/2022 Tomo II.
Banco Inbursa S.A. Institución de Banca Múltiple Grupo Finaniero Inbursa vs. Moreno Pacheco Martín y Otro. Esp. Hip. M Legajo. 1 Acdo. Núm. Exp. 1507/2008.
Banco Mercantil del Norte S.A. Institución de Banca Múltiple Grupo Financiero Banorte vs. Vaqueiro Béjar Roberto Luis. Especial Hipotecario Civil M Disp. 1 Acdo. Núm. Exp. 511/2022.

SOLO CONSULTA
SOLO CONSULTA
SOLO CONSULTA

Banco Mercantil del Norte Sociedad Anónima Institución de Banca Múltiple Grupo Financiero Banorte vs. Alzaga Jiménez Sabrina. Especial Hipotecario Civil M Disp. 1 Acdo. Núm. Exp. 321/2020.

Banco Mercantil del Norte, S.A. Institución de Banca Múltiple, Grupo Financiero Banorte vs. García García Ana María. Especial Hipotecario Civil M. 1 Acdo. Núm. Exp. 21/2021.

Banco Mercantil del Norte, S.A. Institución de Banca Múltiple, Grupo Financiero Banorte vs. Ortiz Reyes Rocío Sandra y Domínguez Allon Antonio. Especial Hipotecario Civil M. 1 Acdo. Núm. Exp. 69/2016 Tomo II.

Banco Multiva Sociedad Anónima, Institución de Banca Múltiple, Grupo Financiero Multiva vs. Establo Los Cienes, Sociedad de Producción Rural de Responsabilidad Limitada, Johan Wiebe Berg, Susana Rempel Loewen y Susana Wiebe Rempel. Especial Hipotecario Civil 1 Acdo. Núm. Exp. 465/2019.

Banco Nacional de Comercial Exterior S.N.C. Institución de Banca de Desarrollo vs. Automotive M Mannesmann Vdo Kienzle S.A. de C.V. y Sánchez Pool Jesús Gualberto. Vía de Apremio Civil M Disp. 1 Acdo. Núm. Exp. 1061/2024.

Banco Nacional de Obras y Serv. Público. Fiduciario del Fideicomiso F. Nacional de a vs. Asoc. Mexicana de Profesionistas Tec. de Educación Fisic a y Deporte A.C. Especial Hipotecario Civil Auto. 1 Acdo. Núm. Exp. 683/1997 Tomo VI.

Banco Santander México, S.A., Institución de Banca Múltiple, Grupo Financiero Santander México vs. Millán González Liliana. Ejecutivo Mercantil M. 1 Acdo. Núm. Exp. 389/2024.

BBVA Bancomer S.A. Institución de Banca Múltiple Grupo Financiero BBVA hoy Bancomer México, Sociedad Anónima, Institución de Banca Múltiple, Grupo Financiero BBVA México vs. Benítez Gómez Alberto Diego y Chávez Picazo Margarita. Especial Hipotecario Civil E. 1 Acdo. Núm. Exp. 1089/2017 Tomo II.

Cárdenas Vázquez Alejandra vs. A.C. Fin. Sapi de C.V. Ord. Civil E/ Legajo. 2 Acdos. Núm. Exp. 501/2022.

Central National Gottesman Europe, Gmbh vs. Consorcio Papelero Andromeda, S.A. de C.V. y José Bohórquez Romero. Ejecutivo Mercantil Auto. 1 Acdo. Núm. Exp. 631/2016 Bis. 1 Tomo III.

Cimbra Mex S.A. de C.V. vs. Jm Corporativo S.A. de C.V. Arévalo Alamilla Brigitte Georgina y Almeida Santos Lenin. Ejecutivo Mercantil M Legajo. 1 Acdo. Núm. Exp. 763/2016.

Ckd Activos 8, Sociedad Anónima Promotora de Inversión de Capital Variable, antes Banco Invex S.A. Institución de Banca Múltiple Invex Grupo Financiero en su Carácter de Fiduciario en el Fideicomiso Irrevocable de Garantía Identificado Con el Número 699 vs. Carmona del Valle Gil y Ramos Juárez Lina. Especial Hipotecario Civil =. 1 Acdo. Núm. Exp. 1037/2018.

Conero Rubio Raúl Israel vs. Rubio Beltrán Armando Nicolás y C Director del Registro Público de la Propiedad y del Comercio de la Ciudad de México. Ord. Civil 1 Acdo. Núm. Exp. 539/2024.

Contreras Reyes José Luis vs. Contreras Reyes María del Pilar. Ord. Civil Auto. 1 Acdo. Núm. Exp. 1353/2023.

Cruz Hernández Jacqueline vs. Cruz Leal Alberto. Ord. Civil Exhorto. 1 Acdo. en Exhorto. Núm. Exp. 1063/2024.

Distribuidora Automotriz S.A. de C.V. hoy su Cesionaria María del Carmen Irene Velarde Callejas vs. Erick Sigfrido Díaz Sánchez y Otro. Ejecutivo Mercantil Auto. 1 Acdo. Núm. Exp. 423/1994 Tomo III.

Drolamina y Tubo S.A. de C.V. vs. Ávila Bravo Gustavo y Fénix Servicios Aduanales Sc. Ord. Civil. 1 Acdo. Núm. Exp. 399/2022 Tomo II.

Escalera Soto Francisco Javier vs. Herrera Pérez Alberto Salvador. Ord. Civil M. 1 Acdo. Núm. Exp. 835/2024.

Explanada Puebla Sapi de Cv, antes Cabi Outlet Puebla Sapi de C.V. vs. Sconfianza Espina Juan Carlos. Providencias Precautorias Mercantil 1 Acdo. Núm. Exp. 665/2024.

Fianzas y Cauciones Atlas, S.A. vs. Reisco Operadora de Servicios, S.A. de C.V. y Sánchez y Lara Sandra Laura. Especial de Fianzas Mercantil = Ced. 2 Acdos. Núm. Exp. 383/2024.

Flores Motta Armando Iván vs. Loredo Romero Alicia Virginia. Juris. Voluntaria Civil Nuevo. 1 Acdo. Núm. Exp. 1101/2024.

Fujifilm de México S.A. de C.V. vs. Editorial Matro S.A. de C.V. Ejecutivo Mercantil E. 1 Acdo. Núm. Exp. 161/2019 Tomo III.

García Guillén Fidel vs. Díaz Moreira Mario Alberto. Vía de Apremio Civil. 1 Acdo. Núm. Exp. 871/2024.

García Velázquez Araceli vs. Domínguez Manzano María Esther. Ejecutivo Mercantil =. 2 Acdos. Núm. Exp. 11/2024.

Gaytán González Alejandro vs. Notario Público Número Ciento Nueve de Coacalco de Berriozabal Estado de México. Ord. Civil Exhorto. 2 Acdos. en Exhorto. Núm. Exp. 1057/2024.

Gobierno de la Ciudad de México vs. Valdovinos Ochoa Amador Sánchez Rubio Virginia. Extinción de Domi. Civil M. 1 Acdo. Núm. Exp. 1277/2019 Tomo IV.

González Arriaga Martha Antonia y González Arriaga Bernardo vs. Rocha Herrera Fernando. Ord. Civil 2 Acdos. Núm. Exp. 453/2024.

González Juárez María del Socorro. Juris. Voluntaria Civil E. 1 Acdo. Núm. Exp. 911/2023.

González Rosas Roberto y González Barrera Roberto y Tepichin Rojas Mónica vs. Integradora de Servicios Punch S.A. de C.V. y Yi Guo. Especial Hipotecario Civil 2 Acdos. Núm. Exp. 997/2023 Tomo II.

Gracida García Alejandro Gabriel vs. Gracida Tapia Alessa. Ord. Civil. 1 Acdo. Núm. Exp. 1037/2019.

Granados Pérez Liliana vs. Banco Santander México S.A. Institución de Banca Múltiple Grupo Financiero Santander México. Ord. Civil M Legajo. 1 Acdo. Núm. Exp. 617/2014.

Grupo Hergui Gam S.A. de C.V. vs. Santamaría Membrillo Claudia. Ejecutivo Mercantil 2 Acdos. Núm. Exp. 315/2022 Tomo II.

Guaruma Constructora S.A. de C.V. vs. Salazar Torres Rafael Abdiu. Ejecutivo Mercantil. 2 Acdos. Núm. Exp. 101/2024.

Hernández Flores Margarita y por su Propio Derecho y en Representación de su Menor Hijo M. V. H. de Identidad Reservada vs. Grupo Mexicano de Seguros S.A. de C.V. Ord. Civil 1 Acdo. Núm. Exp. 511/2024.

Hipotecaria Nacional S.A. de C.V. Sociedad Financiera de Objeto Múltiple Entidad Regulada Grupo Financiero BBVA Bancomer, en su Carácter de Fusionada y BBVA Bancomer Sociedad Anoima Institución de Banca Múltiple, Grupo Financiero BBVA Bancomer hoy su Cesionaria Ckd Activos 8, Sociedad Anónima Promotora de Inversión de Capital Variable vs. Ruíz Suriano Elinar y Sánchez Torres Dianey. Especial Hipotecario Civil E. 1 Acdo. Núm. Exp. 1491/2011 Bis. 4 Tomo II.

Hipotecaria Nacional S.A. de C.V., Sociedad Financiera de Objeto Miltiple Entidad Regulada Grupo Financiero hoy Sociedad Financiera de BBVA Bancomner vs. De Santiago Rosales Patricia. Especial Hipotecario Civil M. 1 Acdo. Núm. Exp. 573/2007 Tomo Dos.

HSBC México, Sociedad Anónima, Institución de Banca Múltiple, Grupo Financiero HSBC División Fiduciaria, en su Carácter de Fiduciario en el Fideicomiso Número F234036 vs. Martínez Félix Martha Mónica. Vía de Apremio Civil M Disp. 1 Acdo. Núm. Exp. 105/2023.

Huerta Núñez José Ascención su Sucesión vs. Boli Fernnadez Emigdia Julieta. Ord. Civil Desglose M. 1 Acdo. Núm. Exp. 1095/2017 Tomo III.

Inmobiliaria Cigueña S.A. de C.V. vs. Hospital Medex Roma, S.A. de C.V. (Antes Women S Healt And Progress S.A. de Cv). Ord. Civil. 1 Acdo. Núm. Exp. 605/2023 Tomo II.

Inmobiliaria Nacegu S.A. de C.V. vs. Inmobiliaria Larcaste S.A. de C.V. Ord. Civil M. 1 Acdo. Núm. Exp. 589/2024.

Instituto de Seguridad Social para las Fuerzas Armadas Mexicanas vs. Sánchez Nolasco Irma y Fernández Báez Youseff Abigail. Especial Hipotecario Civil M Disp. 1 Acdo. Núm. Exp. 1041/2024.

Instituto de Seguridad y Servicios Sociales de Los Trabajadores del Estado vs. Castro Rosas Mónica. Especial Hipotecario Civil E. 1 Acdo. Núm. Exp. 653/2021.

Instituto del Fondo Nacional de la Vivienda para los Trabajadores (Inmfonavit) vs. Jiménez Ayala Martha Patricia. Vía de Apremio Civil M. 1 Acdo. Núm. Exp. 1093/2016.

Instituto del Fondo Nacional de la Vivienda para los Trabajadores Infonavit vs. Cristóbal Hernández Ismael. Especial Hipotecario Civil M Legajo. 1 Acdo. Núm. Exp. 1049/2023.

Instituto del Fondo Nacional de la Vivienda para los Trabajadores Infonavit vs. Muñoz Pineda Marco Cirilo. Especial Hipotecario Civil M. 1 Acdo. Núm. Exp. 239/2015.

Jorge Olvera Odilón vs. Jorge Olvera Leticia. Ord. Civil M Disp. 1 Acdo. Núm. Exp. 1175/2022.

Madrid García Simón Alfonso vs. Alcántara Ramírez Martha Patricia. Ord. Civil E. 1 Acdo. Núm. Exp. 671/2024.

Martínez González Héctor vs. Pérez Bautista Alfredo y Alfredo Pérez. Controversias de Arrendamiento Civil M. 1 Acdo. Núm. Exp. 1017/2024.

Martínez López Miguel Ángel vs. Lomas Cocoyoc S.A. y Instituto de Servicios Registrales y Catastrales del Estado de Morelos y Blanco Ceballos Jorge Luis y Navarro Montemayor Rogelio. Ord. Civil Exhorto. 1 Acdo. en Exhorto. Núm. Exp. 997/2024.

SOLO CONSULTA
SOLO CONSULTA
SOLO CONSULTA

Martínez Muñiz Arturo vs. García Zepeda Mayra y Quien También Acostumbra a Utilizar el Nombre de Mayra García. Controversias de Arrendamiento Civil M. 1 Acdo. Núm. Exp. 985/2024.

Matamoros Lechuga Víctor su Sucesión, Matamoros Frutos Víctor Iván y Matamoros Frutos Tania Itzel vs. Domínguez Trejo Ángel. Ord. Civil M Disp. 1 Acdo. Núm. Exp. 733/2017 Tomo II.

Miranda García Diana Teresa y Hernández Tiboni Juan Manuel vs. Mexib Inmobiliaria S.A. de C.V., de Diego Ruíz Florencio, de Diego Ruíz María Angélica, e Ituarte Hesles Fernando. Ord. Civil. 7 Acdos. Núm. Exp. 569/2018 Tomo IV.

Montero Vidrio Luis Ignacio vs. Zavrel Seifert Rossana Verónica y Zavrel Seifert Ana María Teresa y Montero Vidrio Héctor Eduardo. Ord. Civil M. 3 Acdos. Núm. Exp. 967/2024.

Ochoa Cota Aída Matilde y Silva Nava José Sergio vs. Carrizosa Montero Karla Ivon. Ord. Civil M. 1 Acdo. Núm. Exp. 765/2021.

Pérez Gavilan León Francisco vs. Qui Plus S.A. de C.V. Vía de Apremio Civil Nuevo. 1 Acdo. Núm. Exp. 1105/2024.

Pérez Vega Marco Antonio vs. Pérez Vega José Luis, Pérez Vega María Concepción, Pérez Vega Víctor Manuel, su Suc, por Conducto de Al Albacea Provisional Evangelina Rodríguez Oropeza, Pérez Rodríguez Víctor Manuel, Pérez Rodríguez Eduardo Axel y Pérez Rodriuez Nancy Nazhelly. Ord. Civil E. 1 Acdo. Núm. Exp. 635/2020.

Proyectos Adamntine, S.A. de C.V., Sociedad Financiera de Objeto Múltiple Entidad Regulada hoy su Cesionario José Andrés Estrada Álvarez vs. Martínez Becerra Francisco Antonio, Serrania Loya Yolanda Lorena. Especial Hipotecario Civil M Disp. 1 Acdo. Núm. Exp. 361/2015 Tomo II.

Rábago Dueñas Emma vs. Huerta Osornio Carlos su Sucesión. Ejecutivo Mercantil Auto. 1 Acdo. Núm. Exp. 475/2019.

Rodríguez Aguilar Víctor Manuel vs. Martínez Ramírez Ana Karen. Ord. Civil M. 1 Acdo. Núm. Exp. 313/2024.

Rosas López Iván vs. Delgado Huerta Edgar Robin Roberto. Controversias de Arrendamiento Civil M. 1 Acdo. Núm. Exp. 617/2024.

Salas Soto Daniel y Santa Cruz Chávez Wendy vs. Altos de Chabacanos S.A. de C.V. y Kraus Corestein Eitan. Ord. Civil M. 2 Acdos. Núm. Exp. 17/2016 Tomo II.

Sánchez González Jorge vs. Sánchez Rodríguez Graciela y Sánchez Rodríguez María Maura y Sánchez Rodríguez María Magdalena y Sánchez Rodríguez María Patricia y C Director del Registro Público de la Propiedad y de Comercio de la Ciudad de México. Ord. Civil. 1 Acdo. Núm. Exp. 1017/2023.

Scotiabank Inverlat Sociedad Anónima Institución de Banca Múltiple Grupo Financiero Scotiabank Inverlat vs. Rocha Mejía Bryan Suriel. Vía de Apremio Civil E. 1 Acdo. Núm. Exp. 969/2024.

Secreto. Controversias de Arrendamiento Civil Nuevo. 1 Acdo. Núm. Exp. 1107/2024.

Secreto. Ejecutivo Mercantil M. 1 Acdo. Núm. Exp. 287/2024.

Simón Rodríguez Celia Guadalupe vs. Luna Govea Gustavo. Ejecutivo Mercantil Auto. 3 Acdos. Núm. Exp. 1005/2023.

Sofimex Institución de Garantías S.A. y antes Afianzadora Sofimex S.A. vs. Construcción de Arte Fino S.C. de R.L. de C.V. y Grupo Romatex de México S.A. de C.V. Especial de Fianzas Mercantil M. 1 Acdo. Núm. Exp. 615/2023.

Sólida Administradora de Portafolios, S.A. de C.V. hoy Arrendadora y Factor Banorte Sociedad Anónima de Capital Variable, Sociedad Financiera de Objeto Múltiple Entidad Regulada, Grupo Financiero Banorte vs. Chávez Saldívar F. Javier. Ord. Civil M. 1 Acdo. Núm. Exp. 381/2003 Tomo III.

The Bank Of New York Mellon S.A. Institución de Banca Muktiple vs. García Picos María Elena. Especial Hipotecario Civil M Disp. 1 Acdo. Núm. Exp. 1171/2012 Tomo II.

True Hospitality S de R.L. de C.V. vs. Centro de Mediación y Arbitraje de la Cámara Nacional de Comercio de la Ciudad de México y Fine Foods Corp S de R.L. de C.V. y Lic. Almudena Otero de la Vega en su Carácter de Arbitra Designada. Especial Mercantil Mercantil Auto. 1 Acdo. Núm. Exp. 1031/2024.

Unifin Credit, S.A. de C.V., Sofom, E. N. R vs. Continental Leasing, S.A. de C.V. y Gendreau Maurer Quien También Se Conoce y Acostumbra Usar el Nombre de Maurice Gendreau Maurer Mauricio y Grupo Terrageo, S.A. de C.V. y Geo Terra Inmobiliaria, S.A. de C.V. y Inmobiliaria Santerrum, S.A. de C.V. y Inmobiliaria del Niño Poblano, S.A. de C.V. Ejecutivo Mercantil E. 2 Acdos. Núm. Exp. 915/2021 Tomo V.

Vargas Ojeda Enrique y Vargas Ojeda María Carolina Teresa y Vargas Ojeda María Guadalupe su Sucesión y Vargas Ojeda María su Sucesión vs. Asociación Hipotecaria Mexicana S.A. de C.V. Ord. Civil M Disp. 1 Acdo. Núm. Exp. 841/2024.

Vázquez David vs. Vázquez Alarcón Sergio, Pérez Acevedo Guadalupe y Flores Pérez Patricia. Ejecutivo Mercantil M. 1 Acdo. Núm. Exp. 1117/2019 Tomo II.

Veolia Agua Aguascalientes México, S.A. de C.V. vs. Nacional Financiera, S.N.C., Institución de Banca de Desarrollo, División Fiduciaria, como Fiduciaria del Fideicomiso 80093 y Municipio de Aguascalientes. Ord. Mercantil Auto. 3 Acdos. Núm. Exp. 1123/2023 Tomo II.

Vikla S.A. vs. Cerón Nava Luis Antonio. Controversias de Arrendamiento Civil E. 1 Acdo. en Amparo. Núm. Exp. 205/2023 Tomo II.

Zaragoza Ramírez María del Carmen Sara su Sucesión, Zaragoza Ramírez Francisco su Sucesión y Ramírez de Galindo Sara vs. Perezcano Cuevas Agustín, Perezcano Arroyo de Anda Agustín, Murillo Pulido de Achirica Carlota, Valladares de Magaña Marina, Galindo Ramírez José, Licenciado Correa Field Javier Titular de la Notaria Pública Número 95 de la Ciudad de México, Licenciado Velarde Violante Antonio Titular de la Notaria Pública Número 164 de Esta Ciudad Capital y la Directora General O. Titular del Registro Público de la Propiedad y de Comercio del Gobierno de la Ciudad de México. Ord. Civil M Disp. 1 Acdo. Núm. Exp. 271/2021 Tomo III.

Zárate Lowery Esteban vs. García Torres Víctor Hugo. Ejecutivo Mercantil E. 1 Acdo. Núm. Exp. 223/2022.

Zermeño Lozano Fernando vs. Padilla Gutiérrez Alfredo y Padilla Gutiérrez Demetrio. Ord. Civil M. 1 Acdo. Núm. Exp. 753/2023.

Banco Covalto, Sociedad Anónima, Institución de Banca Múltiple antes Grupo Finterra S.A. de C.V. Sociedad Financiera de Objeto Múltiple Entidad No Regulada vs. Salas Salazar Hermanos, S. P. R. de R. L., Salas Salazar Jorge Antonio, Salas Salazar Maclovia Cristina, Salas Salazar Blanca Isabel. Especial Hipotecario Civil Auto. 1 Acdo. Núm. Exp. 645/2015 Tomo II.

AUDIENCIA

Aznar Garcia Pedro Andoni vs. Grupo Mexicano de Seguros S.A. de C.V. Aud. Ord. Civil. 1 Audiencia. Núm. Exp. 865/2024.

Peñaloza Zamora Lilia de la Paz vs. Navarrete Díaz Luis Emilio. Aud. de Ley Controversias de Arrendamiento Civil. 1 Audiencia. Núm. Exp. 737/2024.

Rodríguez Valencia Luis Antonio vs. Instituto de Seguridad y Servicios Sociales de Los Trabajadores del Estado. Aud. de Ley Ord. Civil. 1 Audiencia. Núm. Exp. 271/2024.

ACUERDOS DEL 15 DE OCTUBRE DEL 2024

Adame Gómez María Antonieta vs. Gómez Castro Antonia su Sucesión. Ord. Civil M Disp. 1 Acdo. Núm. Exp. 849/2022.

Agronegocios Laad Sociedad Anónima de Capital Variable Sociedad Financiera de Objeto Múltiple Entidad No Regulada vs. Nava Ricaño Rafael Alfredo. Vía de Apremio Civil M. 1 Acdo. Núm. Exp. 623/2022 Tomo II.

Aluminio Fiero, S.A. de C.V. vs. Santiago Morales Broc. Otros Oralidad Mercantil Legajo J. 1 Acdo. en Expedientillo_Expediente_No_Conocido. Núm. Exp. 543/2024 Bis. 3.

Autofinanciamiento México S.A. de C.V. vs. Lara Rojas Gilberto y Echavarri Muro José Arturo y Villarreal Santos Graciela. Ejecutivo Mercantil M- 35. 2 Acdos. Núm. Exp. 409/2023.

Banco Invex, Sociedad Anónima, Institución de Banca Múltiple, Invex Grupo Financiero, Fiduciario, en su Carácter de Fiduciario del Fideicomiso Irrevocable de Administración 1301 vs. Sánchez Hernández Ivonne. Proced. Convencional Mercantil Civil E. 1 Acdo. Núm. Exp. 731/2020.

Banco Mercantil del Norte, S.A. Institución de Banca Múltiple, Grupo Financiero Banorte vs. García García Ana María. Especial Hipotecario Civil M. 1 Acdo. Núm. Exp. 21/2021.

Banco Mercantil del Norte, S.A. Institución de Banca Múltiple, Grupo Financiero Banorte vs. Gabriel Olivares Martínez. Especial Hipotecario Civil M Legajo. 1 Acdo. en Expedientillo_Expediente_No_Conocido. Núm. Exp. 1301/2023 Bis. 3.

Banco Multiva Sociedad Anónima, Institución de Banca Múltiple, Grupo Financiero Multiva vs. Establo Los Cienes, Sociedad de Producción Rural de Responsabilidad Limitada, Johan Wiebe Berg, Susana Rempel Loewen y Susana Wiebe Rempel. Especial Hipotecario Civil Ac- 1. 3 Acdos. Núm. Exp. 465/2019.

SOLO CONSULTA
SOLO CONSULTA
SOLO CONSULTA

Banco Nacional de México S.A. Integrante del Grupo Financiero Banamex Accival S.A. de C.V. hoy su Cesionario Banco Mercantil del Norte S.A. Institución de Banca Múltiple Grupo Financiero vs. Ramírez González Arturo. Especial Hipotecario Civil M. 1 Acdo. Núm. Exp. 751/1998 Tomo III.

Banco Santander México, S.A., Institución de Banca Múltiple, Grupo Financiero Santander México vs. Millán González Liliana. Ejecutivo Mercantil M- 58. 3 Acdos. Núm. Exp. 389/2024.

Banco Ve por más Sociedad Anónima Institución de Banca Múltiple Grupo Financiero Ve por más vs. Berries el Campanario S P R de R L y Cárdenas Mazaki Luis Héctor. Ejecutivo Mercantil Auto. 1 Acdo. Núm. Exp. 715/2020.

Banpaís S.A. hoy su Causahabiente Banco Merc. del Norte, S.A. y Banpais, S.A. hoy su Causahabiente Banco Mercantil del Norte, S.A. vs. Fortuny Porfiri Raymundo Ramón Y/A. Especial Hipotecario Civil M Legajo. 1 Acdo. Núm. Exp. 845/1997 Tomo V.

Barajas Aceves Martha vs. Bernal Yépez Leonardo. Ord. Civil M. 1 Acdo. Núm. Exp. 229/2022.

Barrera Caballero Adriana Leonor vs. Camacho Robles Ares. Ord. Civil M. 1 Acdo. Núm. Exp. 1275/2023.

BBVA Bancomer S.A. Institución de Banca Múltiple Grupo Financiero BBVA Bancomer, (Hoy su Cesionaria), Banco Mercantil del Norte, S.A. Institución de Banca Múltiple, Grupo Financiero Banorte vs. León Campos Laura Monserrat. Especial Hipotecario Civil M. 1 Acdo. Núm. Exp. 351/2015 Tomo II.

BBVA Bancomer, Sociedad Anónima Institución de Banca Múltiple Grupo Financiero BBVA Bancomer hoy su Cesionario Sociedad Limitada de Los Activos de Gramercy, S. de R. L. de C.V., Ahora BBVA Bancomer Sociedad Anónima, Institución de Banca Múltiple, Grupo Financiero BBVA Bancomer, como Cedente y por Otra Parte Ma. Araceli Martínez Martínez, como Cesionaria vs. Portilla Escobar Miriam Arcelia. Especial Hipotecario Civil M. 1 Acdo. Núm. Exp. 191/2014.

Campuzano Balbuena María del Rocío vs. Méndez Cervantes Francisco y Méndez Oteo Francisco su Sucesión y Director del Registro Público de la Propiedad y de Comercio de la Ciudad de México. Ord. Civil. 1 Acdo. Núm. Exp. 679/2024.

Ci Banco S.A. Institución de Banca Múltiple Única y Exclusivamente en su Carácter de Fiduciario Dentro del Fideicomiso Irrevocable Con Actividades Empresariales Identificado Con el Número F/00973 vs. Emporio Milani S.A. de C.V. Controversias de Arrendamiento Civil Ac-. 1 Acdo. Núm. Exp. 891/2023.

Cibanco Sociedad Anónima, Institución de Banca Múltiple, en su Carácter de Fiduciario en el Fideicomiso F/00360 vs. Minguer Medina Jorge Fernando y Rodríguez Rodríguez María Josefina. Especial Hipotecario Civil M Legajo. 1 Acdo. Núm. Exp. 669/2018.

Constructora y Promotora Valladolid S.A. de C.V. vs. Harrsch Amerena Teodoro José y Amerena Serna Luz del Carmen. Ord. Civil Ac- 28. 2 Acdos. Núm. Exp. 677/2023 Tomo II.

Contreras Reyes José Luis vs. Torres y Ortiz Luis E. y Vilchis García Cayetano. Ord. Civil Ac- 92. 4 Acdos. Núm. Exp. 1303/2023.

Cruz Romero María Luisa vs. Grupo Mexicano de Seguros S.A. de C.V. Ord. Civil Ac-. 1 Acdo. Núm. Exp. 1097/2023.

Cruz Venegas Juana vs. Rivera Cruz Raúl. Ord. Civil. 1 Acdo. Núm. Exp. 423/2021 Tomo II.

Daimler Financial Services México S. R. L. de C.V. vs. Moreno Laveaga Bianca Michelle. Ejecutivo Mercantil M. 1 Acdo. en Otros. Núm. Exp. 461/2024 Cuad. de Providencias.

Desarrollos Residenciales Turísticos S.A. de C.V. vs. High Level Energy Sapi de C.V. Ejecutivo Mercantil M. 1 Acdo. Núm. Exp. 343/2021.

Esteban Camacho José Luis María vs. Trujillo Flores Luis y García González Rebeca. Especial Hipotecario Civil M Disp. 1 Acdo. Núm. Exp. 457/2024.

Fasja Tawil Alberto su Sucesión por Conducto de su Albacea Marcos Fasja Amkie vs. Inmobiliaria Pramac, S.A. de C.V. Ord. Civil Apela Litisconsorte. 4 Acdos. Núm. Exp. 1285/2022.

Fernández García Francisca vs. Castillo Ramírez Judith Yadira y Pérez Salinas Mario Fernando y Ramírez Notario Público 76 de la Ciudad de México. Ord. Civil Ac- 84. 1 Acdo. Núm. Exp. 637/2023.

Ficein Unión de Crédito, S.A. de C.V. vs. Inmobiliaria Artella, S.A. de C.V. y Jesús Alberto Samman Said. Ejecutivo Mercantil Auto. 1 Acdo. Núm. Exp. 45/2020 Tomo II.

Fuentes Emilio Paulon vs. Obadachian Gutiérrez Tania, Luis Manuel Guadarrama Díaz y Jácome Bocker Alejandr. Ord. Civil Auto. 1 Acdo. Núm. Exp. 607/2023 Tomo III.

González Martínez Teresa vs. Sampedro González Luis Manuel. Juris. Voluntaria Civil. 1 Acdo. Núm. Exp. 869/2024.

Gordon Graf Mordechai vs. Julieta López de Jiménez. Ord. Civ. M Legajo. 1 Acdo. Núm. Exp. 327/1974.

Hernández Gómez Luz María y Hernández Marmolejo Carlos vs. Cttsa Corredor Tepalcates Tacubaya, S.A. de C.V. por Conducto de su Presidente de Consejo de Administración, Señor Martín Ortiz Tejeda. Ord. Mercantil A.C. 1 Acdo. Núm. Exp. 527/2023.

Herrera Figueroa Javier Salvador vs. Construcciones Inmobiliarias de Guerrero S.A. de C.V. hoy Cig Paradiso S.A. de C.V. y Robles Martínez Jane Manuel y Manuel Antonio Robles Martínez Jane y BBVA México S.A. Institución de Banca Múltiple Grupo Financiero BBVA México antes BBVA Bancomer S.A. Institución de Banca Múltiple Grupo Financiero BBVA Bancomer y Hipotecaria Nacional S.A. de C.V. Sofom Er Grupo Financiero BBVA Bancomer. Ord. Civil Ac. 1 Acdo. Núm. Exp. 635/2024.

HSBC México S.A., Institución de Banca Múltiple, Grup O. Financiero HSBC, División Fiduciaria en su Carácter de Fiduciario en Le Fideicomiso Irrevocable Número F/262787 hoy Administradora Fome 1, Sociedad de Responsabilidad Limitada de Capital Variable como Cedente hoy su Cesionario Alejandro Cerón Santana vs. Meza Espinoza Francisco. Especial Hipotecario Civil. 1 Acdo. Núm. Exp. 375/2017 Tomo III.

Inmobiliaria Nacegu S.A. de C.V. vs. Inmobiliaria Larcaste S.A. de C.V. Ord. Civil M. 1 Acdo. Núm. Exp. 589/2024.

Inmuebles Pridi, S.A. de C.V. antes Inmuebles Pridi, S.A. vs. Quezada Reyes José Manuel y Aguilera Olvera Ana Silvia. Ord. Civil E. 1 Acdo. Núm. Exp. 1127/2019 Tomo II.

Instituto de Seguridad y Servicios Sociales de Los Trabajadores del Estado a Través de su Fondo de la Vivienda (Fovissste) vs. Ramírez Kinil Edy María. Especial Hipotecario Civil M Disp. 1 Acdo. Núm. Exp. 149/2022.

Instituto del Fondo Nacional de la Vivienda para los Trabajadores (Infonavit) vs. Muñoz Ramírez Mario Alberto. Especial Hipotecario Civil M Disp. 1 Acdo. Núm. Exp. 1149/2018.

Jiménez Medel Marha del Carmen y Jiménez Martínez Juana María y También Conocida como Lydia Torres y Jiménez Martínez Lydia Margarita y Revueltas Martínez Federico Rafael y Revueltas Martínez José Adolfo y Revueltas Martínez Rosaura y Revueltas Martínez Dolores Janete y Martínez Sierra María de Los Dorores y Revueltas Sandoval Luz María de Lourdes y Revueltas Sandoval María Cristina y Ramón Jiménez Marco Antonio y Jiménez Medel José Antonio y Jiménez Medel María Guadalupe vs. Secretaria de Cultura del Gobierno de México y Secretaria de Turismo del Gobierno de México y Secretaria de Turismo del Estado de Guanajuato y Instituto de Cultura del Estado de Guanajuato y Secretaria de Cultura del Municipio de Dolores Hidalgo y Presidente Municipal de Dolores Hidalgo. Medios Preparatorios Civil M Disp. 1 Acdo. Núm. Exp. 929/2024.

Loyola Loyola Guadalupe vs. Grupo Empresarial Ángeles S.A. de C.V., Operadora de Hospitales Ángeles S.A. de C.V. y Gómez Reyes Ileana. Ord. Civil Auto. 1 Acdo. Núm. Exp. 1054/2019 Tomo VI.

Marroquín Torres Martha Verónica vs. BBVA Seguros México, Sociedad Anónima de Capital Variable, Grupo Financiero BBVA México, Ord. Civil. 1 Acdo. Núm. Exp. 351/2021 Bis. 1 Tomo II.

Martínez López Ana Lesly vs. New Park También Conocido como Estacionamientos Nico S.A. de C.V. y Reyes Martínez Pedro Miguel. Juris. Voluntaria Civil E. 1 Acdo. Núm. Exp. 179/2024.

Matamoros Lechuga Víctor su Sucesión, Matamoros Frutos Víctor Iván y Matamoros Frutos Tania Itzel vs. Domínguez Trejo Ángel. Ord. Civil E. 2 Acdos. Núm. Exp. 733/2017 Tomo II.

Mexihom S.A. de C.V. vs. Ignacio Leal García. Ord. Civil M. 1 Acdo. Núm. Exp. 235/2021 Tomo VII.

Nucleo de Población Ejidal San Lorenzo Tezonco Iztapalapa Ciudad de México vs. Instituto Nacional del Suelo Sustentable Insus y Pedroza Jiménez Óscar y Rosales Maya Jaime y Licenciado Francisco de Icaza Dufour Titular de la Notaria Pública Número 111 de la Ciudad de México. Ord. Civil Auto. 1 Acdo. Núm. Exp. 1111/2022 Tomo II.

Och Chuc María del Rosario vs. Grupo Mexicano de Seguros S.A. de C.V. Ord. Civil A.C. 1 Acdo. Núm. Exp. 1233/2023.

Promotora de Hoteles, S.A. de C.V. y Banco Nacional de México S.A. Integrante del Grupo Financiero Banamex vs. Leija Martínez Francisco Javier y Dena Nuncio Griselda. Ord. Mercantil. 1 Acdo. Núm. Exp. 639/2022.

Radio Móvil Dipsa S.A. de C.V. vs. Modulo Empresarial Aguilar S.A. de C.V. y Otros. Ord. Mercantil 5 Acdos. Núm. Exp. 1081/2024.

SOLO CONSULTA
SOLO CONSULTA
SOLO CONSULTA

Rafael Leopoldo Medina Lara y José Guillermo Medina Lara vs. Josefina Lara Ceniceros, María del Carmen Ceniceros González de Contreras, María Josefa Ceniceros González Vda. de Lara, Rosalía Ceniceros González, José Daniel Ceniceros González y Emiliano Carlos Ceniceros González. Ord. Civil E. 1 Acdo. Núm. Exp. 707/2020.

Rivera García Alicia Angélica vs. Fabila Molina Manuel Alejandro. Actos Prejudiciales Civil M Legajo. 1 Acdo. en Expedientillo. Núm. Exp. 593/2023 Bis. 3.

Sánchez Tepoz Luis Guillermo vs. Ramírez Zamora Juan Rafaelgarcia Fuentes Higinio Manuel. Ord. Civil M- 66. 2 Acdos. Núm. Exp. 1311/2019 Tomo VI.

Scotiabank Inverlat S.A. Institución de Banca Múltiple Grupo Financiero Scotiabank Inverlat vs. Hernández Martínez Diego Andrés. Ejecutivo Mercantil M Legajo. 1 Acdo. Núm. Exp. 919/2023.

Scotiabank Inverlat S.A. Institución de Banca Múltiple Grupo Financiero Scotiabank Inverlat vs. Sánchez Gómez Pablo Javier. Especial Hipotecario Civil Contesta Agravios. 1 Acdo. Núm. Exp. 697/2021 Tomo II.

Secreto. Controversias de Arrendamiento Civil Nuevo. 1 Acdo. Núm. Exp. 1103/2024.

Servicio de Administración y Enajenación de Bines (Sae) Actualmente Conocido como Instituto para Devolver Al Pueblo Lo Robado (Indep) vs. Soto Mujica Elizabeth Vanessa y Martín del Campo Franco Jorge Alberto y Antonio Castro Lázaro y Carmona Molina Rosa Judith. Ejecutivo Mercantil M Disp. 1 Acdo. Núm. Exp. 227/2024.

Suárez Olivas Martha Estela, Luis Gerardo Durán Suárez y Miguel Ángel Durán Suárez vs. Axa Seguros, S.A. de C.V. Ord. Civil Ac-. 1 Acdo. Núm. Exp. 449/2020 Tomo IV.

Uvi Tech S.A. P. I. de C.V. vs. Ramírez Ruíz Vanessa. Ejecutivo Mercantil. 1 Acdo. Núm. Exp. 1213/2023.

Vargas Valencia Leticia, Vargas Valencia Osiris vs. Vargas García Luis y-o. Luis Vargas García Peña. Ord. Civil M Legajo. 1 Acdo. Núm. Exp. 417/2015.

Vences Cruz Irma vs. Vences Cruz Jesús su Sucesión y García Cárdenas Patricia Guadalupe y y/o Patricia García. Ord. Civil E. 3 Acdos. Núm. Exp. 759/2024.

Volkswagen Leasing S.A. de Dcv vs. Consultoría Lusof S.A. de C.V. y Cañaveral Cruz Gilberto. Ejecc. de Garantías Otorgadas Mediante Prenda Sin Transmisión de Pos. y Fideicomiso de Garantía (Procedimiento Extrajudicial) Mercantil E. 1 Acdo. Núm. Exp. 1091/2023.

Zárate Lowery Esteban vs. García Torres Víctor Hugo. Ejecutivo Mercantil E. 1 Acdo. Núm. Exp. 223/2022.

AUDIENCIA

Cea Morales Teresa de Jesús vs. Torres Zea Norma Eugenia y del Toro González Enrique. Aud. Ord. Civil. 1 Audiencia. Núm. Exp. 669/2024.

Joongchun Jo vs. Miranda Figueroa Michelle Gabriela y Atilano Martínez José Antonio. Aud. de Ley Controversias de Arrendamiento Civil. 1 Audiencia. Núm. Exp. 611/2024.

Urrutia Canales Alicia vs. Urrutia Canales Roberto su Sucesión. Aud. de Venta Judicial Ord. Civil. 1 Audiencia. Núm. Exp. 573/2019.

Velasco Santana Hortensia vs. Solorio de Rosales Magdalena. Aud. de Ley Ord. Civil. 1 Audiencia. Núm. Exp. 265/2024.

SENTENCIA INTERLOCUTORIA

Instituto del Fondo Nacional de la Vivienda para los Trabajadores (Infonavit) vs. Espinosa Alejaldre Juan Román. Especial Hipotecario Civil Sent. Interl. 1 Núm. Exp. 431/2023

LA SECRETARIA DE ACUERDOS M.I.
LIC. ANA CELI GARCÍA ARELLANES

SECRETARÍA "B"
ACUERDOS DEL 16 DE OCTUBRE DEL 2024

Autofinanciamiento México S.A. de C.V. vs. Camacho Zainos Diana Marcela y Zainos Camacho Manuela y También Conocida como Manuela Zainos Hernández y Camacho Lara Heriberto. Ejecutivo Mercantil R. 1 Acdo. Núm. Exp. 1266/2023.

Banco Base S.A. Institución de Banca Múltiple Grupo Financiero Base vs. Drentec S.A. de C.V. y García Hernández Francisco Javier y Arrieta Hernández Víctor Federico y Administración Leonesa S.A. de C.V. Ejecutivo Mercantil R. 1 Acdo. Núm. Exp. 844/2023.

Banco Covalto Sociedad Anónima Institución de Banca Múltiple, antes Banco Finterra Sociedad Anónima Institución de Banca Múltiple vs. Inco Mobile S.A. de C.V. y Imagina Usb S.A. de C.V. y López Valdés Ricardo y Román Alonso Rodrigo. Ejecutivo Mercantil I. 1 Acdo. Núm. Exp. 438/2021.

Banco Mercantil del Norte, S.A., Institución de Banca Múltiple, Grupo Financiero Banorte vs. Reyero González Alan Javier. Especial Hipotecario Civil R. 1 Acdo. Núm. Exp. 516/2018.

Banco Nacional de México S.A. Integrante del Grupo Financiero Banamex División Fiduciaria como Fiduciario del Contrato de Fideicomuso Número 8131 9 vs. Carreón Montes de Oca Manuel. Ord. Civil R. 1 Acdo. Núm. Exp. 780/2021 Cuad. II.

Banco Nacional del Ejército, Fuerza Aérea y Armada Sociedad Nacional de Crédito Institución de Banca de Desarrollo vs. Moreno Vicencio Alfonso Alejandro. Especial Hipotecario Civil I. 1 Acdo. Núm. Exp. 160/2021.

Banco Sabadell S.A. Institución de Banca Múltiple vs. Río Sul S.A. de C.V. y Arte en Denim S.A. de C.V. y Integradora Empresarial Poblana S.A. de C.V. y Maufacturas Azo S.A. de C.V. Especial Hipotecario Civil R. 1 Acdo. Núm. Exp. 596/2023.

Banco de México como Fiduciario del Fondo de Operación de Financiamiento Bancario a la Vivienda (Fovi), hoy Sociedad Hipotecaria Federal, Sociedad Nacional de Crédito, Institución de Banca de Desarrollo, en su Carácter de Fiduciario Sustituto del Fondo de Operación y Financiamiento Bancario a la Vivienda vs. Espinosa Rodríguez José Alberto y Otro. Ord. Civ. R. 1 Acdo. Núm. Exp. 502/1999.

BBVA México S.A. Institución de Banca Múltiple Grupo Financiero BBVA México vs. Solís Jaramillo Raymundo Javier. Especial Hipotecario Civil R. 1 Acdo. Núm. Exp. 1134/2023.

Bufete Valdor y Ayuzo S.A. de C.V. vs. Desarrollo Habitacionales Leira Sociedad Anónima de Capital Variable, Sánchez Zermeño Mario Ariel, Zermeño Macías Irma y BBVA Bancomer Sociedad Anónima, Institución de Banca Múltiple, Grupo Financiero BBVA Bancomer Dirección Financiera. Especial Hipotecario Civil I. 1 Acdo. Núm. Exp. 668/2018 Tomo IV.

Cano Guerrero Hugo vs. Cano Guerrero Norma Elizabeth. Ord. Civil R. 1 Acdo. Núm. Exp. 410/2024.

Castillo Díaz David vs. Sánchez Tepoz Luis Guillermo. Ord. Civil I. 1 Acdo. Núm. Exp. 29/2020.

Ci Banco Sociedad Anónima Institución de Banca Múltiple, en su Carácter de Fiduciario en el Fideicomiso Número F/00430 vs. Arista González Ana Bertha. Especial Hipotecario Civil R. 1 Acdo. Núm. Exp. 710/2016.

Crédito para Ti S.A. de C.V. Sofom Enr vs. Megadesarrollo Inmobiliario Ex Hacienda San Ángel S.A. de C.V. y Ceja Ortega Octavio. Vía de Apremio Civil Nuevo. 1 Acdo. Núm. Exp. 1110/2024.

Cruces Ávila Monzerrat vs. Inmobiliaria Bienes Raíces Cazavi S.A. de C.V. y Gómez Colín Juvenal. Controversias de Arrendamiento Civil I. 1 Acdo. en Expedientillo. Núm. Exp. 142/2023 Bis. 3.

Daimler Financial Services México Sociedad de Responsabilidad Limitada de Capital Variable vs. Granados Acosta Jorge Ángel. Ejecutivo Civil I. 1 Acdo. Núm. Exp. 998/2022.

Díaz Corona Eduardo vs. Castillo Guerrero María Guadalupe su Sucesión. Ord. Civil R. 1 Acdo. Núm. Exp. 866/2024.

Durán Vázquez Juan Marcos vs. Sáinz Espinoza Irma Yolanda. Medios Preparatorios Civil R. 1 Acdo. Núm. Exp. 416/2024.

Exitus Capital Sociedad Anónima Promotora de Inversión de Capital Variable Sociedad Financiera de Objeto Múltiple Entidad No Regulada vs. Aja Reciclados Plásticos Sociedad Anónima de Capital Variable. Ord. Mercantil R. 1 Acdo. Núm. Exp. 1264/2018 Cuad. IV.

Fimubac S.A. de C.V. Sofom Enr vs. Smx Financial Sapi de C.V. Sofom Enr. Ejecutivo Mercantil 1 Acdo. Núm. Exp. 574/2024.

Finastrategy Mx vs. Mondragón Martínez Ignacio. Juris. Voluntaria Civil I. 1 Acdo. Núm. Exp. 624/2024.

Flores Serrano Lourdes vs. Landa y Río de la Loza Sergio Fausto, Rafael Jacinto García y Marcela Quiroz Brunet. Ejecutivo Mercantil R. 1 Acdo. Núm. Exp. 170/2013.

Fragoso Roque Alejandro Sadok vs. Dirección General de Regularización Territorial de la Ciudad de México. Juris. Voluntaria Civil I. 1 Acdo. Núm. Exp. 912/2024.

García López Jorge Antonio vs. Torres Mendoza Mario. Ejecutivo Mercantil I. 2 Acdos. Núm. Exp. 1342/2019 Bis. 1 Tomo II.

SOLO CONSULTA
SOLO CONSULTA
SOLO CONSULTA

García Padilla Julio César vs. Tapia Pérez Félix y Ambulances And Rescue Services Srl de C.V. y C Director del Registro Público de la Propiedad y del Comercio de la Ciudad de México. Ord. Civil I. 1 Acdo. Núm. Exp. 296/2024.

González Mejía Ponciano vs. Banco Mexicano Somex S.A. Ord. Civil I. 1 Acdo. Núm. Exp. 1044/2024.

Hernández García Sonia Margarita vs. Ceballos Sandoval Jorge Daniel. Vía de Apremio Civil R. 1 Acdo. Núm. Exp. 996/2024.

Hernández Santiago María Gerónima y Martínez Hernández Adriana vs. Seguros Inbursa S.A. Grupo Financiero Inbursa. Ord. Civil R. 5 Acdos. Núm. Exp. 432/2024 Cuad. II.

Hernández Sosa Edith vs. Garay López José y Garay López Patricia. Ejecutivo Mercantil R. 2 Acdos. en Tercería. Núm. Exp. 1154/2017 Cuad. de Terc. Excl. Tania Rosa Guadalupe Salazar Matías.

Hernández Sosa Edith vs. Garay López José y Garay López Patricia. Ejecutivo Mercantil 1 Acdo. en Tercería. Núm. Exp. 1154/2017 Terecería Excl. de Domi. II Tomo.

Hipotecaria Nacional S.A. de C.V., Sociedad Financiera de Objeto Múltiple, Entidad Regulada, Grupo BBVA Bancomer S.A. Institución de Banca Múltiple, Grupo Financiero BBVA Bancomer hoy Ckd Activos 7, Sociedad Anónima Promotora de Inversión de Capital Variable hoy su Cesionaria Sky Real Estate Sociedad Anónima de Capital Variable, hoy su Cesionaria Celine Lorraine Jacquin vs. Laureano Rsendiz José Luis. Especial Hipotecario Civil I. 2 Acdos. Núm. Exp. 1338/2019 Bis. 2 Tomo II.

HSBC México Sociedad Anónima Institución de Banca Múltiple Grupo Financiero HSBC División Fiduciaria, como Fiduciario del Fideicomiso F/238864 vs. René Sánchez Muñoz y Karina Elizabeth Higuera Pérez. Especial Hipotecario Civil I. 2 Acdos. Núm. Exp. 676/2016 Tomo II.

HSBC México, Sociedad Anónima, Institución de Banca Múltiple, Grupo Financiero HSBC División Fiduciaria, como Fiduciario en el Fideicomiso Irrevocable de Administración F262757 vs. González Guerrero Sergio y Gordillo López Patricia. Vía de Apremio Civil R. 1 Acdo. Núm. Exp. 174/2024.

HSBC México Sociedad Anónima Institución de Banca Múltiple Grupo Financiero HSBC en su Carácter de Fiduciario en el Fideicomiso Irrevocable Identificado Número F/253933 vs. Yebra Rivas Leticia Marcelina. Especial Hipotecario Civil R. 1 Acdo. Núm. Exp. 106/2014 Tomo II.

Jiménez Pérez Rosa vs. Seguros Banorte S.A. de C.V. Grupo Financiero Banorte. Ord. Civil R. 1 Acdo. Núm. Exp. 740/2024.

López Gómez Valentina vs. González Cortés Natzuco Jazmín. Ejecutivo Mercantil I. 2 Acdos. Núm. Exp. 1366/2023.

Luna García Moisés Jesús Elías vs. Luna García Gregorio y Luna García Esteban Diego y Luna García Sergio y Luna García David Socorro y Luna García María Cristina y Luna García Wenceslao Alfonso. Ord. Civil R. 2 Acdos. Núm. Exp. 1228/2023 Cuad. II.

Macrina Blanca Estela Escoto Marín vs. Escoto Suárez Aurelio su Sucesión y Escoto Marín Germán. Ord. Civil I. 1 Acdo. Núm. Exp. 68/2022.

Mancilla Monzon Rosendo vs. Leonor González Cabrera. Ejecutivo Mercantil R. 1 Acdo. en Tercería. Núm. Exp. 1642/2010 Terc. Promovida por Óscar Pedro Arias Rodríguez.

Maraboto Castilla Clara Luz vs. Plásticos y Maquinas S.A. de C.V. Ord. Civil R. 1 Acdo. Núm. Exp. 496/2024.

Martínez Valdez Héctor Tomás vs. Gaubeca López Juan Carlos y Otros. Ejecutivo Mercantil R. 1 Acdo. Núm. Exp. 598/2006 Tomo II.

Méndez Jiménez Emiliano vs. Comunicad Armonica, A.C. Tinoco Serrano María Luisa y Mendiza García Rocío. Ord. Civil I. 1 Acdo. Núm. Exp. 116/2020.

Mendoza Soto Arturo y Proyecto Abasolo S.A. de C.V. vs. Murguía Leiva Ranferi, Chávez Saldaña María Eugenia. Convencional O. Preferente Mercantil R. 2 Acdos. Núm. Exp. 696/2015 Quinto Tomo.

Mendoza Gómez José Luis vs. Luna Santillán Isidoro. Ord. Civil I. 1 Acdo. Núm. Exp. 1228/2012.

Mendoza Valenzuela María del Carmen vs. Grupo Mexicano de Seguros S.A. de C.V. Ord. Civil R. 1 Acdo. Núm. Exp. 1274/2023.

Meneses Sánchez Patricia María Isabel vs. Sociedad Limitada de Los Activos de Gramercy S de R.L. de C.V. Ord. Mercantil I. 1 Acdo. Núm. Exp. 978/2024.

Meza Rojas Luis Amado y Otros vs. Grupo Mexicano de Seguros, S.A. de C.V. Ord. Civil I. 1 Acdo. en Expedientillo_Expediente_No_Conocido. Núm. Exp. 750/2024 Bis. 3.

Nistituto del Fondo Nacional de la Vivienda para los Trabajadores (Infonavit) vs. Prado González Francisco Javier. Vía de Apremio Civil I. 1 Acdo. en Expedientillo_Expediente_No_Conocido. Núm. Exp. 118/2023 Bis. 3.

Office Depot de México S.A. de C.V. vs. Creando Verdes Historias S.A. de C.V. y Martínez Lastra Enrique Arturo. Controversias de Arrendamiento Civil I. 1 Acdo. Núm. Exp. 590/2023.

Osorno Victorero Manuel Gustavo Rafael vs. Rivera Velázquez Sandra. Especial Hipotecario Civil R. 1 Acdo. Núm. Exp. 1358/2019 Tomo II.

Petroacidos S.A. de C.V. vs. Tpg Grupo Plaza S de R.L. De. Ord. Mercantil R. 2 Acdos. Núm. Exp. 260/2023 Cuad. II.

Postensados y Diseños de Estructuras S.A. de C.V. vs. Techint S.A. de C.V. Providencias Precautorias Mercantil R. 2 Acdos. Núm. Exp. 1346/2023.

Promotora Feltanin S.A. de C.V. y Tawil Laniado Raquel y Klein Stern Bernardo vs. Martínez Gordillo Juan Luis y Martínez Calderón Laura Bertha. Controversias de Arrendamiento Civil R. 1 Acdo. Núm. Exp. 362/2024.

Ramírez Meza José Luis y Ramírez Meza Diego vs. Caldron Ramírez María Magdalena y Calderón Ramírez María Ana Laura. Ord. Civil I. 1 Acdo. Núm. Exp. 70/2021 Cuad. II.

Recuperación de Comercio Interior Sociedad de Responsabilidad Limitada de Capital Variable antes Banco Nacional de México, S.A., Integrante del Grupo Financiero Banamex, S.A. vs. Rodríguez Ávila María Antonia. Especial Hipotecario Civil I. 1 Acdo. Núm. Exp. 1678/2019 Bis. 1 Tomo II.

Reyes Aguilar José Elías vs. Reyes Aguilar Blanca Estela. Ord. Civil R. 2 Acdos. Núm. Exp. 800/2024.

Reyes González Ma. Socorro vs. González Alba Rosario. Ord. Civil R. 1 Acdo. Núm. Exp. 796/2023.

Rincón Gallardo Solórzano Fernando David vs. Santiago Lara Gerardo. Ord. Civil I. 1 Acdo. Núm. Exp. 468/2012 Tomo II.

Rodríguez Nava Santiago vs. Negrin Pérez Miriam Concepción. Ord. Civil R. 1 Acdo. Núm. Exp. 568/2023 Cuad. V.

Rodríguez Pérez Gabriel y Álvarez Martínez María Teresa vs. Banco Inmobiliario Mexicano, S.A. Institución de Banca Múltiple y Otros. Ord. Civil Exhorto. 4 Acdos. en Exhorto. Núm. Exp. 960/2024.

Rosas Olivares Jesús vs. Nucleo Agrario San Miguel Xicalco, Delegación Tlalpán, Jerónimo Díaz García, Pascual Reza, Jorge García Reza, Martha Bautista Mora, Zenaida Galicia Barrera, María Luisa López Sandoval, Pedro Flores, Crisogono Gómez Flores y Socorro María del Pilar Basurto Alcántara. Ord. Civil I. 1 Acdo. Núm. Exp. 904/2017 Bis. 1 Tomo II.

Sánchez Machain Irene vs. Asociación Nacional de Colonos Unidos para el Desarrollo de la Vivienda A.C. Ord. Civil I. 4 Acdos. Núm. Exp. 862/2024.

Scotiabank Inverlat S.A. Institución de Banca Múltiple Grupo Financiero Scotiabank Inverlat antes Banco Inverlat S.A. y Anteriormente Multibanco Comermex S.A. vs. Elizalde García César. Especial Hipotecario Civil Exhorto. 1 Acdo. en Exhorto. Núm. Exp. 1106/2024.

Segura Galván María Magdalena vs. Giner Alvarado Andrés y Alvarado Vilchis Andrés. Ord. Civil I. 1 Acdo. Núm. Exp. 1090/2024.

Silva Palacios Ulises vs. Rivera García María de Lourdes y Qualitas Compañía de Seguros S.A. de C.V. Ord. Civil 1 Acdo. Núm. Exp. 602/2021 Cuad. II.

Sistema de Crédito Automotriz S.A. de C.V. vs. Martínez Martínez Rigoberto y López Santos Florencio y Salome Santiago María Antonia. Ejecutivo Mercantil I. 1 Acdo. Núm. Exp. 984/2023.

Sistema de Crédito Automotriz S.A. de C.V. vs. Obregón Cervantes Norberto y Obregón García Rogelio y Hernández Ramírez Pedro. Ord. Civil R. 1 Acdo. Núm. Exp. 1290/2023.

Sociedad Hipotecaria Federal, Socieda Nacional de Crédito Institución de Banca de Desarrollo, en su Carácter de Fiduciario del Fondo de Operación y Financiamiento Bancario a la Vivienda (Fovi) vs. Tadeo Felipe Rojas. Especial Hipotecario Civil R. 1 Acdo. Núm. Exp. 274/2020.

Terrazas Huesca José David y Hernández Mejía Emy de Jesús vs. Cabrera Palafox Genaro y Flores Hernández Margarita. Ord. Civil R. 1 Acdo. Núm. Exp. 304/2024.

Toyota Financial Services México S.A. de C.V. vs. Morales López Gustavo Adolfo. Ejecutivo Mercantil R. 1 Acdo. Núm. Exp. 860/2023.

Velázquez Torres Luis su Suc. vs. Luis León de la Barra. Ord. Civil I. 1 Acdo. en Expedientillo. Núm. Exp. 4/1987 Bis. 1 Inc. de Repos. de Autos.

SOLO CONSULTA
SOLO CONSULTA
SOLO CONSULTA

Volkswagen Leasing S.A. de C.V. vs. Tapia Ramos Óscar. Ejecutivo Mercantil I. 1 Acdo. Núm. Exp. 144/2024.

De la Rosa Pérez Mario Ignacio vs. Castillo Velazco César. Controversias de Arrendamiento Civil R. 1 Acdo. Núm. Exp. 226/2024.

AUDIENCIA

Mancilla Monzon Rosendo vs. Leonor González Cabrera. Aud. de Remate Ejec. Merc. 1 Audiencia. Núm. Exp. 1642/2010.

SENTENCIA INTERLOCUTORIA

Instituto del Fondo Nacional de la Vivienda para los Trabajadores (Infonavit) vs. Mendoza Monroy Juan Humberto. Especial Hipotecario Civil Sent. Interlocutpria de Liquidación de Intereses 1 Núm. Exp. 426/2019

ACUERDOS DEL 15 DE OCTUBRE DEL 2024

Acosta Ruelas Martha vs. Reynoso y Ron Jaime y Fuentes Zárate Teodoro y Flamenco Reyes Reyna Guadalupe y Grupo Cidar Comercializadora Integral S de R.L. de C.V. y Titular de la Notaria Número 68 de Tlalpujahua de Rayón Estado de Michoacán el Licenciado Salvador Gutiérrez Pureco y Titular de la Notaria Número 1 Licenciado Aurelio Ortiz Gutiérrez de la Ciudad de Hidalgo y del Patrimonio Inmobiliario Federal de Iguala de la Independencia Guerrero y C Director del Registro Público de la Propiedad y de Comercio de la Ciudad de México. Ord. Civil R. 1 Acdo. Núm. Exp. 918/2024.

Ángeles Mendosa Aureliano su Sucesión vs. Ángeles Barrón Yolanda. Ord. Civil I. 1 Acdo. Núm. Exp. 1116/2023.

Arteaga Ruíz Gloria Patricia vs. Martínez Horta Elizabeth. Ord. Civil R. 1 Acdo. Núm. Exp. 756/2024.

Autofinanciamiento México S.A. de C.V. vs. Franco Álvarez José Justo. Ejec. Merc. R. 1 Acdo. Núm. Exp. 16/2012.

Banco Mercantil del Norte S.A. Institución de Banca Múltiple Grupo Financiero Banorte vs. Betancourt Cravioto Miguel. Especial Hipotecario Civil Acuerdo. 2 Acdos. Núm. Exp. 1104/2024.

Barrera Correa Roberto y Rodríguez Romero Susana vs. Moreno Murguía Rodrigo y Maya Rosette Yéssica y Instituto del Fondo Nacional de la Vivienda para los Trabajadores Infonavit y Licenciado Francisco Rubí Becerril en su Carácter de Notario Público Número 3 de la Primer Demarcación Notarial en el Estado de Morelos y Registro Público de la Propiedad y del Comercio de la Ciudad de México y Notario 56 de la Ciudad de México Lic. Eduardo Agudstin Marquinez Urquidi. Ord. Civil R. 2 Acdos. Núm. Exp. 850/2023.

BBVA México Sociedad Anónima Institución de Banca Múltiple Grupo Financiero BBVA México vs. Flores Álvarez Manuel Alejandro. Especial Hipotecario Civil I. 1 Acdo. Núm. Exp. 280/2022.

Camargo Moreno Ricardo vs. Tisco Tecnologías Innovadoras y Sustentables para la Construcción S.A. de C.V. Ejecutivo Mercantil I. 1 Acdo. Núm. Exp. 184/2024.

Careaga Covarrubias Graciela vs. Julio Chávez Trejo. Ord. Civil R. 1 Acdo. Núm. Exp. 1202/2018 Cuad. II.

Casa de Bolsa BBVA México S.A. de C.V. Grupo Financiero BBVA México vs. Figueroa Figueroa José Manuel. Juris. Voluntaria Mercantil I. 1 Acdo. Núm. Exp. 1012/2024.

Ckd Activos 8 Sapi de C.V. vs. Ramírez Sánchez Víctor Rubén. Especial Hipotecario Civil I. 1 Acdo. en Expedientillo. Núm. Exp. 1272/2022.

Delgado Torres Horacio vs. Villa Torres María de Lourdes. Ejecutivo Mercantil R. 1 Acdo. Núm. Exp. 1288/2023.

Deutsche Bank México S.A. Institución de Banca Múltiple División Fiduciaria en Carácter de Fiduciario del Fideicomiso Identificado Con el Número F 1437 vs. Guevara Galindo Patricia Guadalupe. Especial Hipotecario Civil R. 1 Acdo. Núm. Exp. 1042/2023.

Díaz Cota Daria vs. Chong Coria Mariam Gabriela. Controversias de Arrendamiento Civil R. 1 Acdo. Núm. Exp. 256/2024.

Díaz Sarmiento Itzel Elizabeth vs. Ramírez Palazuelos Elizabeth y Marrufo Ramírez Fernando. Medios Preparatorios Mercantil I. 1 Acdo. Núm. Exp. 54/2023 Tomo II.

Exitus Capital Sociedad Anónima Promotora de Inversión de Capital Variable Sociedad Financiera de Objeto Múltiple Entidad No Regulada vs. Aja Reciclados Plásticos Sociedad Anónima de Capital Variable. Ord. Mercantil R. 1 Acdo. Núm. Exp. 1264/2018 Cuad. IV.

Financiera Nacional de Desarrollo Agropecuario, Rural, Forestal y Pesquero Organismo Descentralizado de la Administración Pública Federal vs. Valencia Martínez Emigdio y Valencia Estanislao Eduardo. Especial Hipotecario Civil I. 1 Acdo. Núm. Exp. 998/2017.

Flores Cureño Felícitas su Sucesión. Juris. Voluntaria Civil I. 2 Acdos. Núm. Exp. 926/2024.

Gómez Castillo Diana Karen vs. Alianza Nacional Multimarca S.A. de C.V. Ord. Civil I. 1 Acdo. Núm. Exp. 840/2024.

González Castro Magda Guadalupe vs. González Gutiérrez Raúl Enrique su Sucesión y Becerril Hernández Modesta y y/o Modesta Becerril. Especial Hipotecario Civil I. 1 Acdo. Núm. Exp. 368/2024.

Guillén Ruíz Luis Fernando vs. Juárez Pedroza Luis Alberto. Ord. Civil Nuevo. 1 Acdo. Núm. Exp. 1100/2024.

Hipotecaria Nacional S.A. de C.V. Sociedad Financiera de Objeto Múltiple Entidad Regulada Grupo Financiero BBVA Bancomer hoy BBVA Bancomer Sociedad Anónima Institución de Banca Múltiple Grupo Financiero BBVA Bancomer vs. Iturbide Alcantar Blanca Edith. Especial Hipotecario Civil I. 1 Acdo. Núm. Exp. 1546/2009 Bis. 1 Tomo II.

Hipotecaria su Casita S.A. de C.V., Sociedad Financiera de Objeto Múltiple, E. N. R. hoy su Cesionaria HSBC México Sociedad Anónima, Institución de Banca Múltiple, Grupo Financiero HSBC, División Fiduciaria, en su Carácter de Fiduciario en el Fideicomiso Irrevocable de Garantía, Registrado Bajo el Número F/258024 vs. Jiménez Acuña Miguel. Especial Hipotecario Civil I. 1 Acdo. Núm. Exp. 1224/2009 Tomo II.

HSBC México, Sociedad Anónima, Institución de Banca Múltiple, Grupo Financiero HSBC, División Fidudiaria Actuando como Única y Exclusivamente en su Carácter de Fiduciario del Fideicomiso Irrevocable Número F/234036, antes su Cesionario Uriel Bojorges Contreras, hoy su Cesionaria Gabriela Palomares Mejía vs. Jiménez Escalante Noé. Especial Hipotecario Civil I. 1 Acdo. Núm. Exp. 78/2011 Tomo II.

Infante Ocampo Yolanda vs. Bárcenas Moreno Miguel Ángel. Ord. Civil R. 1 Acdo. Núm. Exp. 1052/2024.

Inmobiliaria Bacanmexicana S.A. de C.V. vs. Secretaria de Comunicaciones y Transportesdirección General de Desarrollo Ferroviario y Multimodal de la Secretaria de Comunicaciones y Transportes. Ord. Civil I. 1 Acdo. Núm. Exp. 582/2020 Dos.

Inmobiliaria Mexicana Amores S.A. vs. Martínez Montes María Isabel y Martínez Mejía Miguel. Controversias de Arrendamiento Civil R. 1 Acdo. Núm. Exp. 724/2024.

Inmobiliaria y Constructora Parrot S.A. de C.V. vs. Bortolini Morales Pamela. Ord. Civil R. 2 Acdos. Núm. Exp. 948/2024.

Instituto del Fondo Nacional de la Vivienda para los Trabajadores Infonavit vs. Herrera Álvarez Miguel Ángel y Ramírez González Claudia Guadalupe. Especial Hipotecario Civil I. 1 Acdo. Núm. Exp. 552/2023.

Instituto del Fondo Nacional de la Vivienda para los Trabajadores Infonavit vs. Ramos Peña Roja Juan Pablo. Especial Hipotecario Civil R. 1 Acdo. Núm. Exp. 1050/2023.

Jassan Romano Nessim vs. Sacyr Alvarga Hospital Acuña Sapi de C.V. y Sacyr Construcción México S.A. de C.V. y Constructora Hospital TláhuacSa de C.V. Ord. Mercantil R. 1 Acdo. Núm. Exp. 1262/2023.

Jiménez Medrano Martha vs. Jiménez Medrano Teresa y Márquez Jiménez Verónica. Ord. Civil R. 1 Acdo. Núm. Exp. 902/2024.

Mancilla Monzon Rosendo vs. Leonor González Cabrera. Ejec. Merc. R. 1 Acdo. Núm. Exp. 1642/2010.

Maraboto Castilla Clara Luz vs. Plásticos y Maquinas S.A. de C.V. Ord. Civil I. 1 Acdo. Núm. Exp. 496/2024.

Mercado Sosa Michelle Paulina y Mercado Manrique José Mauricio vs. Cirugía Ambulatoria Medici S.A. de C.V. y Medina Andrade Luis Ángel y Vargas Paredes Sahid. Ord. Civil R. 7 Acdos. Núm. Exp. 272/2024.

Meza Rangel José Luis vs. Campos López Yancy Marlene. Ejecutivo Mercantil R. 2 Acdos. Núm. Exp. 696/2023.

Montejo Regil Regina vs. Casanova Vallejo S.A. de C.V. y Hernández Barajas Óscar. Ord. Civil Nuevo. 1 Acdo. Núm. Exp. 1088/2024.

Montes de Oca Hernández Analilia vs. Sandoval Castillo Armando Urrieta Rodríguez José Armandoaxa Seguros S.A. de C.V. Ord. Civil I. 1 Acdo. Núm. Exp. 662/2020 Cuad. II.

Morales Santelis José vs. Registro Público de la Propiedad y del Comercio de la Ciudad de México y Loza N Justina y Santelis Refugio y Flores García Tomás. Ord. Civil I. 1 Acdo. Núm. Exp. 468/2024.

Operadora y Administradora Sw, S.A. de C.V. vs. Laboratorios Germayan, S.A. de C.V. y Pérez Contreras Rosa Belinda. Controversias de Arrendamiento Civil R. 1 Acdo. Núm. Exp. 894/2022.

SOLO CONSULTA SOLO CONSULTA SOLO CONSULTA

Pérez Espinoza Iván vs. Tenchi Tenorio Margarita y Pérez Tenchi Luis Enrique. Ord. Civil R. 1 Acdo. Núm. Exp. 730/2024.
Rebelo de la Cruz Enrique David vs. Carmona Reyes Beatriz. Ord. Civil Nuevo. 1 Acdo. Núm. Exp. 1076/2024.
The Bank Of New York Mellon S.A. Institución de Banca Múltiple, hoy Cibanco, S.A. Institución de Banca Múltiple, hoy su Cesionario: José Aarón Paredes Álvarez vs. Torres Hernández Ricardo. Especial Hipotecario Civil I. 1 Acdo. Núm. Exp. 1084/2016 Cuad. II.
Torres Vilchis Yulltyely vs. Thy Evolution S.A. de C.V. Ord. Mercantil I. 1 Acdo. Núm. Exp. 826/2024.
Tu Casa Express Sociedad Anónima de Capital Variable vs. Arroyo Genchi Bertha Genchi Cruz Alicia. Especial Hipotecario Civil R. 1 Acdo. Núm. Exp. 712/2020.
Unifin Credit S.A. de C.V. Sofom Enr vs. Multiservicios Valle del Tangamanga S.A. de C.V. y Gabriel Lomelí Rodríguez. Ejecutivo Mercantil R. 2 Acdos. Núm. Exp. 1246/2023.
Valdés Cerda Luis David y Valdés Gutiérrez Fernando y Cerda Viera María Silvia vs. Grupo Mexicano de Seguros S.A. de C.V. Ord. Civil I. 1 Acdo. Núm. Exp. 906/2024.
Xochipiltecatl Pérez Juan vs. Palaez Estrada Clemente y Morales Mayorga Araceli. Ord. Civil Exhorto. 1 Acdo. en Exhorto. Núm. Exp. 1102/2024.

MAL PUBLICADOS

Si Crea Comercial S.A. de C.V. vs. Rivas Carmona Clara Elodia. Ejecutivo Mercantil R mal Publicado. 1 Acdo. Núm. Exp. 420/2024.

NO PUBLICADOS

Banco Santander México, S.A. Institución de Banca Múltiple, Grupo Financiero Santander vs. García Durán Cristina. Ord. Mercantil R. 1 Acdo. Núm. Exp. 508/2021 Tomo II.

AUDIENCIA

Flores Cureño Felícitas su Sucesión. Dilig. de Apeo y Desl. Juris. Voluntaria Civil. 1 Audiencia. Núm. Exp. 926/2024.
Hipotecaria Nacional S.A. de C.V. Sociedad Financiera de Objeto Múltiple Entidad Regulada vs. Flores Saldierna Dulce Grisel. Aud. de Remate Especial Hipotecario Civil. 1 Audiencia. Núm. Exp. 1332/2019 Cuad. II.
Mendoza Rivero Alberta vs. Mata González Sandra. Aud. de Ley Controversias de Arrendamiento Civil. 1 Audiencia. Núm. Exp. 892/2024.

SENTENCIAS DEFINITIVAS DEL 15 DE OCTUBRE DEL 2024

Juárez Anastacio Miguel Ángel vs. Luna Nava César. Ord. Civil Sent. Def. 1 Núm. Exp. 354/2024
Soto Tapia Pedro vs. Tapia Ricarde Eloy su Sucesión. Ord. Civil Sent. Def. 1 Núm. Exp. 176/2024

SENTENCIA INTERLOCUTORIA

Di + C Arquitectos Sociedad Anónima de Capital Variable vs. Palacios Noyola Fulgencio y Granados Galicia Gloria Erendira. Especial Hipotecario Civil Sent. Interl. 1 Núm. Exp. 1350/2019 Cuarto Tomo

EL SECRETARIO DE ACUERDOS
LIC. RAÚL CALVA BALDERRAMA

QUINTO DE LO CIVIL

SECRETARÍA "A"
ACUERDOS DEL 16 DE OCTUBRE DEL 2024

Amico Cap Sapi de C.V. Sofom Enr vs. Yáñez Fernández Samuel, Inmobiliaria Industrial de Sistemas S.A. de C.V. Vía Ejecutiva Cuantía Menor Civil Oficio a Juzgado. 1 Acdo. Núm. Exp. 2441/2021.
Asesoría en Copisistemas y Comunicaciones S.A. de C.V. vs. Pro Ink Proyectos Integrales Kaleida S.A. de C.V., Sánchez Jiménez Alejandro y Jiménez Sangeado María Dolores. Vía Ejecutiva Cuantía Menor Civil Oficio del Registro Público. 1 Acdo. Núm. Exp. 2021/2021 Tomo II.
Banco Santander México, S.A., Institución de Banca Múltiple, Grupo Financiero Santander México vs. S.A. Nch Ez Gom Ez Jua N Fern Ando. Providencias Precautorias Civil Solicita Copias. 1 Acdo. Núm. Exp. 1143/2023.
Finny Johnson Victoria Jane vs. Flores Maldonado Ernesto. Ord. Civil Fecha de Audiencia. 1 Acdo. Núm. Exp. 537/2024.
Hernández Velasco Angélica vs. Escalona Castañeda Violeta y Otro. Ejecutivo Cuantía Menor Mercantil Estese a Constancias. 1 Acdo. Núm. Exp. 2367/2019 Segundo Tomo.
Imperio Automotriz de Oriente, S.A. de C.V. vs. Moraza Mendoza Luis Briem. Vía Ejecutiva Cuantía Menor Civil Nuevo Dom. para Requerir de Pago. 1 Acdo. Núm. Exp. 3491/2019 Segundo Tomo.
Ion Financiera Sociedad Anónima Promotora de Inversión de Capital Variable Sociedad Financiera de Objeto Múltiple Entidad Regulada vs. Pérez Torres Lourdes Liliana. Especial Hipotecario Civil de Nuevo Exhorto. 1 Acdo. Núm. Exp. 1103/2022.
Marisol Jiménez Ruíz vs. Daniel Rodríguez Torres, Karla Nemeliz Sandoval Becerril Yfrancisca Javier Torres González. Vía Ejecutiva Cuantía Menor Civil Expedientillo. 1 Acdo. en Expedientillo. Núm. Exp. 1439/2021 Expedientillo.

AUDIENCIA

Alba Parada Francisco Javier vs. Murillo Garnica Salvador. Pasa a Sent. Def. Ord. Civil. 1 Audiencia. Núm. Exp. 647/2024.

ACUERDOS DEL 15 DE OCTUBRE DEL 2024

Auto Amecah, Sociedad Anónima de Capital Variable vs. Israel López Medina y Edgardo López Medina. Ejecutivo Mercantil Razon Recoge Oficio. 1 Acdo. Núm. Exp. 4371/2019.
Autofinanciamiento México S.A. de C.V. vs. Antonio López Martínez, Roberto Tapia y Romana Vilchis Lara. Ejecutivo Cuantía Menor Mercantil Cedula Sin Diligenciar. 1 Acdo. Núm. Exp. 955/2019.
Autofinanciamiento México S.A. de C.V. vs. José Agustín Cante Tlatelpa y Carlos Cante Rodríguez. Vía Ejecutiva Cuantía Menor Civil Estese a Diverso Auto. 2 Acdos. Núm. Exp. 2165/2021.
Autofinanciamiento México, S.A. de C.V. vs. María Luisa Aparicio Pérez y Otros. Ejecutivo Mercantil Expedientillo. 1 Acdo. en Expedientillo_Expediente_No_Conocido. Núm. Exp. 3377/2019.
Autofinanciamiento México S.A. de C.V. vs. Pérez Meza Guillermo y Otros. Ejecutivo Cuantía Menor Mercantil Cedula Sin Diligenciar. 1 Acdo. Núm. Exp. 2053/2020.
Autofinanciamiento México, S.A. de C.V. vs. José Miguel Hernández Hernández, Pastora Hernández Utrera y Constantino Méndez de la Cruz. Ejecutivo Cuantía Menor Mercantil Cedula Diligenciada. 1 Acdo. Núm. Exp. 1575/2019.
Autofinanciamiento México, S.A. de C.V. vs. Ortiz Madrigal Fernando. Vía Ejecutiva Cuantía Menor Civil Expedientillo. 1 Acdo. en Expedientillo. Núm. Exp. 3313/2019.
Autofinanciamiento México, S.A. de C.V. vs. Seferino Castan Sosa y Claudia Edith Díaz Mata. Ejecutivo Mercantil Pasa a Sent. Interlocutoria. 1 Acdo. Núm. Exp. 1331/2015.
Banco Autofin México, S.A. Institución de Banca Múltiple vs. Aguilar Albino Luis David. Ejecutivo Cuantía Menor Mercantil Cedula Sin Diligenciar. 1 Acdo. Núm. Exp. 591/2019.
Banco Inbursa S.A. Institución de Banca Múltiple, Grupo Financiero Inbursa vs. Tong Castro Carmen Adriana. Especial Hipotecario Civil Expedientillo. 1 Acdo. en Expedientillo. Núm. Exp. 723/2006 Expedientillo.
Banco Invex, Sociedad Anónima, Institución de Banca Múltiple, Invex Grupo Financiero en Carácter de Fiduciario del Fideicomiso Irrevocable de Administración Identificado Con el Número 1301 vs. Casillas Olivas Julián y Ríos Garay Jazmín Mirelle. Vía de Apremio Civil Oficio del Issste. 1 Acdo. Núm. Exp. 305/2024.
Banco Mercantil del Norte, S.A. Institución vs. Ma. del Carmen Mónica Ceballos Landín. Oral Civil Edictos Estrados. 1 Acdo. Núm. Exp. 967/2005 Tercer Tomo.
Banco Monex S.A. Institución de Banca Múltiple Monex Grupo Financiero en su Carácter de Fiduciario en el Fideicomiso Empresarial Irrevocable de Administración y Garantía Número F 3443 vs. Menéndez Rodríguez Clara Yanet. Ejecutivo Civil Ejecutoria por M. L. 1 Acdo. Núm. Exp. 197/2022.
Banco Santander México, Sociedad Anónima, Institución de Banca Múltiple, Grupo Financiero Santander México vs. Gómez Rodríguez Lourdes. Ejecutivo Civil Oficio Diligenciado Banco. 1 Acdo. Núm. Exp. 601/2024.
Bnp Paribas Personal Finance, S.A. de C.V. Sofom, Er vs. Paola Fernanda Parada Hernández. Ejecutivo Cuantía Menor Mercantil Oficio del Archivo. 1 Acdo. Núm. Exp. 1337/2019.
Bnp Paribas Personal Finance, S.A. de C.V., Sofom, E. R vs. Joaquín Botello Ruvalcaba. Vía Ejecutiva Cuantía Menor Civil Expedientillo. 1 Acdo. Núm. Exp. 2475/2020.
Castro Caso Cutberto su Sucesión vs. Guerrero Flores Martha y Guerrero Flores Carlos y Guerrero Flores Fernando y Guerrero Flores Patricia. Medios Preparatorios Civil Razon Recoge Copias. 1 Acdo. Núm. Exp. 1099/2023.
Cedillo González Francisco vs. Sánchez Ríos Clemente. Ord. Civil No Ha Lugar. 1 Acdo. Núm. Exp. 2145/2009.

SOLO CONSULTA
SOLO CONSULTA
SOLO CONSULTA

Centro de Comando, Control, Cómputo, Comunicaciones y Contacto Ciudadano de la Ciudad de México (C5) vs. Miguel Ángel Haro Vázquez. Pago de Daños Culposos Causados por Motivos del Transito de Vehículo Cuantía Menor Civil Expedientillo. 1 Acdo. Núm. Exp. 29/2016.

Condominio World Trade Center Ciudad de México Asociación Civil vs. Acosta Núñez Nélida. Ejecutivo Civil Cedula Sin Diligenciar. 2 Acdos. Núm. Exp. 575/2020.

Criafe S.A. de C.V. Sofom Enr vs. Mendoza Ruíz Javier y Ruíz Ávalos María del Carmen. Vía Ejecutiva Cuantía Menor Civil Aclare Escrito. 1 Acdo. Núm. Exp. 1381/2021 Segundo Tomo.

Electrofacil S.A. de C.V. vs. Ambar de Jesús Reyes Santiagomaria Guadalupe Santiago Domínguez. Ejecutivo Mercantil Expedientillo. 1 Acdo. en Expedientillo. Núm. Exp. 1175/2020.

Escorza Martínez Leticia Ofelia vs. Martínez Reyna Daniel y Martínez López Maxtla. Ord. Civil Estese a Diverso Auto. 1 Acdo. Núm. Exp. 341/2023.

Fc Financial, S.A. de C.V., Sofom, E. R., Grupo Financiero Inbursa vs. Martínez Delgado Concepción. Ejecutivo Cuantía Menor Mercantil para Destrucción. 1 Acdo. Núm. Exp. 1791/2018.

Financiera Autopción S.A. de C.V. Sofom Enr vs. Baltazar Sánchez Alejandra, Miguel Ángel Tudela Martínez y Javier Tudela Pérez. Ejecutivo Cuantía Menor Mercantil Oficio del Archivo. 1 Acdo. Núm. Exp. 533/2019.

Galicia Molina Jetzael vs. Cabrera Ávila Francisco Victoriano. Ord. Civil Solicita Documentos. 1 Acdo. Núm. Exp. 1229/2023.

García Ríos Manuel vs. García Ríos Gloria y García Ríos Jesús y García Ríos Bertha y García Ríos Estela y García Ríos María de Lourdes y García Ríos Patricia y García Ríos Norma y García Ríos Rosa Laura y García Ríos Alejandro y García Ríos Héctor y García Serrano Roberto su Sucesión y García Ríos Roberto José su Sucesión. Ord. Civil Razon Recoge Oficio. 1 Acdo. Núm. Exp. 171/2023 Segundo Tomo.

Gobierno de la Ciudad de México (Centro de Comando, Control.) vs. Felipe Rodríguez Palacios. Pago de Daños Culposos Causados por Motivos del Transito de Vehículo Cuantía Menor Civil Expedientillo. 1 Acdo. Núm. Exp. 257/2019.

Hernández Márquez Jairzhinio Hilario vs. Laguna Santibañes Jaquelíne. Controversias de Arrendamiento Civil Minuta de Oficio. 1 Acdo. Núm. Exp. 205/2024.

Hernández Vázquez Roberto vs. Vázquez Ortega Ana María. Ord. Civil para Destrucción. 1 Acdo. Núm. Exp. 933/2023.

Instituto del Fondo Nacional de la Vivienda para los Trabajadores vs. Hernández Amaya Luis Antonio. Especial Hipotecario Civil Cedula Sin Diligenciar. 2 Acdos. Núm. Exp. 497/2024.

Morales Contreras Vicente Evodio vs. Juan Morales Barrera. Oral Civil Expedientillo. 1 Acdo. Núm. Exp. 885/2009.

Morales Contreras Vicente Evodio vs. Juan Morales Barrera. Oral Civil No Ha Lugar. 1 Acdo. Núm. Exp. 887/2009.

Nr Finance México, S.A. de C.V. vs. Martínez Garduño Luis Miguel. Ejecutivo Civil Llegada del Archivo Documentos. 1 Acdo. Núm. Exp. 355/2023.

Nr Finance México, S.A. de C.V. Sociedad Financiera de Objeto Múltiple, Entidad Regulada vs. Rentería Talamantes Stephanie. Vía Ejecutiva Cuantía Menor Civil Cedula Sin Diligenciar. 1 Acdo. Núm. Exp. 1945/2019.

Nr Finance México, S.A. de C.V., Sofom, E. R vs. González Molina Erick Fernando. Ejecutivo Cuantía Menor Mercantil Llegada del Archivo Documentos. 1 Acdo. Núm. Exp. 267/2019.

Ochoa Cervantes Alfredo vs. Olvera Escobedo José Fabián. Ejecutivo Civil Entrega de Billete. 1 Acdo. Núm. Exp. 85/2022.

Ortigoza Guerrero Silvestre vs. Otañez Espinoza Carolina y Ayala Orozco Felipe. Ord. Civil Minuta de Oficio. 1 Acdo. Núm. Exp. 689/2023.

Peña Mendoza Jaime Alejandro vs. Abigail Ricardo López Meneses y de Lm Arquitectos Asociados, S.A. de C.V. Ejecutivo Cuantía Menor Mercantil Se Pide Al Archivo. 1 Acdo. Núm. Exp. 1201/2017.

Publicidad Carca S.C. vs. Abad Ribot María Cecilia y Abad Ribot María Eugenia y Notario Público 160 del Estado de México. Controversias de Arrendamiento Civil Oficio del Imss. 3 Acdos. Núm. Exp. 135/2024 Segundo Tomo.

Resortes y Partes S.A. de C.V. vs. Fundación Mexicana para la Innovación y Transferencia de Teconologia en la Pequeña y Mediana Empresa Funtec. Ord. Civil Exhibe Pago de Copias. 1 Acdo. Núm. Exp. 1307/2023.

Rodríguez Pérez Raúl vs. Caleti Chávez Enrique. Ejecutivo Mercantil Queda Firme Auto. 1 Acdo. Núm. Exp. 1895/2014 Tomo II.

Rosales Serafín José Luis vs. Sánchez Martínez Miguel Ángel. Vía Ejecutiva Cuantía Menor Civil Expedientillo. 1 Acdo. en Expedientillo. Núm. Exp. 4713/2019 Expedientillo.

Sociedad Hipotecaria Federal, Sociedad Nacional de Crédito, Institución de Banca de Desarrollo en su Carácter de Fiduciario Sustituto de Fondo de Operación y Financiamiento Bancario a la Vivienda vs. Agustina Guadalupe Segundo Sánchez. Oral Paz Civil No Ha Lugar. 1 Acdo. Núm. Exp. 4633/2019.

Soluciones Cocrea Sapi de C.V. Sofom Enr vs. - Sep Dieter Martínez Aguilar - Elizabeth Aguilera López. Vía Ejecutiva Cuantía Menor Civil Recordatorio Cnbv. 1 Acdo. Núm. Exp. 2699/2020.

Ssc Consultores Sociedad Anónima de Capital Variable vs. Sain Soplai S de R.L. de C.V. y Gay Cordero Giovanna. Vía Ejecutiva Cuantía Menor Civil Razon Entrega de Documentos. 1 Acdo. Núm. Exp. 3749/2021.

Valdovinos Sánchez Carlos Ulises vs. Jordi Silvestre Blumenkron. Ejecutivo Mercantil Cedula Sin Diligenciar. 1 Acdo. Núm. Exp. 3201/2019.

AUDIENCIA

Becerril Arcos María de Lourdes vs. Banco Nacional Hipotecario Urbano y de Obras Públicas S.A. y Banco Nacional de Obras y Servicios Públicos S.N.C. y Petróleos Mexicanos en su Calidad de Fideicometente y Al Fiduciario del Fideicomiso Número 68 Colonia Petrolera Secc. 35 Azcapotzalco Distrito Federal y C Director del Registro Público de la Propiedad y del Comercio de la Ciudad de México y Arcos Rojas José. Pasa a Sent. Def. Ord. Civil. 1 Audiencia. Núm. Exp. 1167/2022 Segundo Tomo.

EL SECRETARIO DE ACUERDOS M.I.
LIC. LUIS FERNANDO SANTES TERRONES

SECRETARÍA "B"
ACUERDOS DEL 16 DE OCTUBRE DEL 2024

Anaya Canasi José Antonio vs. Rodríguez Rivas Irene de Lourdes. Vía Ejecutiva Cuantía Menor Civil Copias Previo Pago. 1 Acdo. Núm. Exp. 2684/2021.

Banco Santander México S.A. Institución de Banca Múltiple Grupo Financiero Santander México vs. Moreno Páez María Martha. Ejecutivo Civil Audiencia. 1 Acdo. Núm. Exp. 914/2022.

BBVA México, Sociedad Anónima, Institución de Banca Múltiple, Grupo Financiero BBVA México vs. Vázquez Medina Marveen Ken. Especial Hipotecario Civil Se Da por Notificado. 1 Acdo. Núm. Exp. 90/2024.

Carballo Sánchez Omar Gibran vs. Munoz Vaquera Carlos Iván. Ejecutivo Cuantía Menor Mercantil Expedientillo. 1 Acdo. en Expedientillo. Núm. Exp. 2926/2019 Expedientillo.

Flores Mendoza Sergio vs. Pérez Dorantes Isabel. Ord. Civil Extemporaneo. 2 Acdos. Núm. Exp. 538/2024.

García Oropeza Haidee Guillermina vs. José Heladio Saldaña Escalona. Ejecutivo Cuantía Menor Mercantil Autoriza. 1 Acdo. Núm. Exp. 1708/2019.

Garduño Rivera María Eugenia vs. Crédito Comercial Mexicano S.A. Ord. Civil Exhiba Copia. 1 Acdo. Núm. Exp. 1156/2023.

González Ortega Mónica vs. Chula Vista Parque S.A. de C.V. Ejecutivo Civil Recibe. 1 Acdo. Núm. Exp. 652/2024.

González Verdejo Anatolio Marcelino vs. Ramírez Estévez Enriqueta. Ord. Civil Apel. vs. Def. Actora. 1 Acdo. Núm. Exp. 482/2024.

Instituto del Fondo Nacional de la Vivienda para los Trabajadores Infonavit vs. Villalba Espinosa Francisco. Especial Hipotecario Civil Of Vista. 3 Acdos. Núm. Exp. 1008/2023.

Instituto del Fondo Nacional de la Vivienda para los Trabajadores vs. Rodríguez Guido Cecilia. Especial Hipotecario Civil Recibe Documentos y Concluido. 1 Acdo. Núm. Exp. 1358/2022.

Kolor Mats Publicidad S.A. de C.V. vs. Ramírez Tovar Blanca. Ejecutivo Civil Ced Sin Diligenciar. 1 Acdo. Núm. Exp. 744/2022 Secc. de Ejecc. Tomo II.

Magaña Valadez Manuel vs. Solís Lara Margarito. Vía Ejecutiva Cuantía Menor Civil Recibe. 1 Acdo. Núm. Exp. 2992/2021.

Osherow S.A. de C.V. vs. Santiago Romo Raymundo. Controversias de Arrendamiento Civil Exh. Sin Dili. 1 Acdo. Núm. Exp. 914/2023.

Pablo Valencia María de Jesús vs. Cruz Chávez Martha Herlinda. Controversias de Arrendamiento Civil Diligenciada. 1 Acdo. Núm. Exp. 512/2024.

Pascasio Aguilera Ciro Samuel vs. Residencias Pradera S.A. de C.V. Ord. Civil Recibe. 1 Acdo. Núm. Exp. 1088/2022.

SOLO CONSULTA
SOLO CONSULTA
SOLO CONSULTA

Rivera Aguirre Jesús su Sucesión vs. Chávez Selene. Ord. Civil Vista. 1 Acdo. Núm. Exp. 1336/2022 Tomo II.

Sanabria Coronel Beatriz y Torres García Gilberto y Torres Sanabria Luis Gilberto su Sucesión vs. Solís Reyes Alma Edith. Ord. Civil Correo. 2 Acdos. Núm. Exp. 160/2023.

Sánchez Rodríguez Jelvin y Siu Palomar Gabriela Irene vs. Aponte Álvarez Arturo Israel. Ord. Civil Recibe Copia Certificada. 1 Acdo. Núm. Exp. 438/2024.

Sistema Único de Autofinanciamiento S.A. de C.V. vs. Álvarez Lira Daniel. Vía Ejecutiva Cuantía Menor Civil Correo Cnbv. 1 Acdo. Núm. Exp. 2290/2021.

Vergara Posada Sergio Alberto vs. Muñoz Arciga Axel Jesús. Vía Ejecutiva Cuantía Menor Civil Autoriza. 1 Acdo. Núm. Exp. 2986/2021.

SENTENCIAS DEFINITIVAS DEL 16 DE OCTUBRE DEL 2024

Reyes Hernández Fabiola vs. Loera Ibarra Abel y Samaniego Trujillo Guadalupe. Ord. Civil Sent. Def. 1 Núm. Exp. 878/ 2023

ACUERDOS DEL 15 DE OCTUBRE DEL 2024

Álvarez Arestegui Meylin Idynu vs. Arestegui Domínguez Alfredo Bernardo. Ord. Civil Desahoga Vista. 1 Acdo. Núm. Exp. 748/2023.

Arrendadora y Factor Banorte S.A. de C.V. Sofom E. R. Grupo Financiero Banorte vs. Verónica Portillo Mendoza. Especial Hipotecario Civil Recibe. 1 Acdo. Núm. Exp. 674/2004 Tomo IV.

Autofinanciamiento Automotriz S.A. de C.V. vs. Cruz Hernández Porfirio y Reyes Fernández Carlos. Vía Ejecutiva Cuantía Menor Civil Caducidad Incidente. 2 Acdos. Núm. Exp. 954/2021.

Autofinanciamiento México S.A. de C.V. vs. Chimal Zúñiga Armando y Rangel Santana Rosa María y Mujica Campos María Teresa. Ejecutivo Civil Vista. 1 Acdo. Núm. Exp. 238/2023.

Autofinanciamiento México S.A. de C.V. vs. Salazar Martínez Juan Manuel y Salazar Martínez Carlos Manuel. Ejecutivo Civil Disposición. 1 Acdo. Núm. Exp. 1124/2022.

Autofinanciamiento México, S.A. de C.V. vs. Briseño Sepúlveda Martha Alicia. Ejecutivo Cuantía Menor Mercantil Llega Doc de Archivo. 1 Acdo. Núm. Exp. 2102/2019.

Banco Autofin México, S.A. I. B. M vs. Tejelet S.A. de C.V. Ejecutivo Civil Disposición. 1 Acdo. Núm. Exp. 802/2023.

Banco Invex Sociedad Anónima Institución de Bana Múltiple Grupo Financiero Invex en su Carácter de Fiduciario en el Fideicomiso F4110 vs. Salas Montenegro Andrés Daniel. Ejecutivo Civil Recibe. 1 Acdo. Núm. Exp. 1144/2023.

Banco Santander México S.A. Institución de Banca Múltiple Grupo Financiero Santander México vs. Baratz Soluciones Tecnológicas S.A. de C.V. y Pérez Cuéllar Martínez Rafael. Ejecutivo Civil Disposición. 1 Acdo. Núm. Exp. 600/2023.

Banco Santander México, S.A. de C.V. Institución de Banca Múltiple, Grupo Financiero Santander México vs. Yaiza Internacional, S.A. de C.V. y Mata Nieves Andrea Elizabeth. Vía Ejecutiva Cuantía Menor Civil Sin Lugar. 1 Acdo. Núm. Exp. 2320/2021 Tomo II.

Cabañas Mendoza Teresa su Sucesión vs. Carriteño Lemus Héctor Arturo. Medios Preparatorios Civil Dada. 1 Acdo. Núm. Exp. 218/2023.

Cetelem S.A. de C.V. Sociedad Financiera de Objeto Múltiple Entidad Regulada vs. Alavez Aguayo Josué Roberto. Ejecutivo Civil Llega del Archivo. 1 Acdo. Núm. Exp. 484/2022.

Cetelem S.A. de C.V. Sociedad Financiera de Objeto Múltiple Entidad Regulada vs. González Sarmiento Lilia. Ejecutivo Civil Llega del Archivo. 1 Acdo. Núm. Exp. 782/2023.

Condominio Tepic Número 77 vs. Marisa Zaba Ethel. Vía Ejecutiva Cuantía Menor Civil Disposición. 1 Acdo. Núm. Exp. 922/2021.

Espejel Paniagua Mayela vs. Sánchez Velázquez Jesus Iván y Susana Noemí Sánchez Vázquez. Ejecutivo Mercantil Razon. 2 Acdos. Núm. Exp. 700/2015.

Estrada Quintanar Iván y Estrada Quintanar Israel vs. Wilfrido Momox Cárdenas. Ord. Civil Acuse. 1 Acdo. Núm. Exp. 1290/2022.

Finae Sociedad Anónima Promotora de Inversión de Capital Variable Sociedad Financiera de Objeto Múltiple Entidad No Regulada vs. España Gutiérrez Andrea Guadalupe, Torres Miramón Verónica. Ejecutivo Cuantía Menor Mercantil Ced Sin Diligenciar. 1 Acdo. Núm. Exp. 2426/2019.

Ford Credit de México S.A. de C.V. Sociedad Financiera de Objeto Múltiple Entidad Regulada vs. Badillo Vargas Miguel Alejandro. Ejecutivo Civil Copias Con Pago. 1 Acdo. Núm. Exp. 894/2023.

Fuentes Páez Ana María vs. Flores Santos Gabriel su Sucesión y Monterrosas Hernández Irma. Controversias de Arrendamiento Civil Dada. 1 Acdo. Núm. Exp. 618/2023.

Gaona Zacarías Eduardo vs. Piedra Reséndiz Andrés. Ord. Civil Sin Lugar. 1 Acdo. en Expedientillo. Núm. Exp. 1218/2005 Expedientillo.

Grupo Especialista en Pinturas de Calidad, S.A. de C.V. vs. Gloria Martha Jiménez Corres. Ejecutivo Cuantía Menor Mercantil Regulariza. 3 Acdos. Núm. Exp. 1078/2019.

Huerta Soto Sandra Elizabeth vs. Pérez Díaz Reynaldo. Vía Ejecutiva Cuantía Menor Civil Correo. 1 Acdo. en Expedientillo. Núm. Exp. 2280/2021 Expedientillo.

Lakowsky Ivanova Vera su Sucesión vs. Taboada Gante Rosa María y Cabrera Vargas Daniel. Controversias de Arrendamiento Civil Girar Oficio. 1 Acdo. Núm. Exp. 462/2023.

López Solís Alonzo vs. Coss y León Orozco Teresa Patricia. Ejecutivo Civil Sin Lugar. 1 Acdo. Núm. Exp. 66/2022.

Lugo Licóna Marcelo Francisco su Sucesión vs. Pegueros Pacheco Ignacio y Banco Santander México S.A. Institución de Banca Múltiple Grupo Financiero Santander México. Ord. Civil Vista. 1 Acdo. Núm. Exp. 458/2024.

Madrigal Dueñas Claudia y Madrigal Dueñas Brenda Aurora y Madrigal Dueñas Eduardo vs. Madrigal Dueñas Cutberto Martín y Madrigal Gongora Óscar. Ord. Civil Pruebas. 1 Acdo. Núm. Exp. 610/2024.

Medina Bretón Martha vs. Portilla Chávez Areli Yesenia y Hernández Caro Benito. Ord. Civil Publicar Edictos. 1 Acdo. Núm. Exp. 1194/2023.

Mondragón Murillo María del Carmen vs. Torres Espinosa Gregorio. Ord. Civil Correo. 1 Acdo. en Expedientillo. Núm. Exp. 146/2023 Expedientillo.

Montepio Luz Saviñon Institución de Asistencia Privada vs. José Guillermo Regalado González. Ejecutivo Cuantía Menor Mercantil Exh. Sin Dili. 1 Acdo. Núm. Exp. 24/2021.

Pch Servicios Financieros, Sapi de Cv, Sofom, Enr vs. Solórzano Sánchez Arturo Fermín y de la Cruz Bastida Antonio. Vía Ejecutiva Cuantía Menor Civil Estese. 1 Acdo. Núm. Exp. 3494/2021.

Pous y Barnetche Herminia Leonora Perla vs. Condominio Residencial el Milagro S.A. de C.V. Ejecutivo Civil Audiencia. 1 Acdo. Núm. Exp. 36/2022.

Presta Dinero S.A. de C.V. vs. Leonardo Valencia Alcalá. Vía Ejecutiva Cuantía Menor Civil Correo. 1 Acdo. Núm. Exp. 980/2021.

Promotora de Hoteles, S.A. de C.V. y Banco Nacional de México, S.A. Integrante del Grupo Financiero Banamex vs. González Valdez Humberto y Arévalo Flores Patricia Minerva. Ord. Civil Exh. Sin Dili. 2 Acdos. Núm. Exp. 436/2023.

Roberto Carlos Victoria Ramírez vs. Virginia Muñoz Arce. Vía Ejecutiva Cuantía Menor Civil Disposición. 1 Acdo. Núm. Exp. 630/2021.

Scotiabank Inverlat S.A. Institución de Banca Múltiple Grupo Financiero Scotiabank Inverlat vs. González Valdez Ernesto. Oral Civil Nuevo Exh. 1 Acdo. Núm. Exp. 340/2004.

Scotiabank Inverlat S.A. Institución de Banca Múltiple Grupo Financiero Scotiabank Inverlat vs. Abraham Caram Abud. Vía Ejecutiva Cuantía Menor Civil Girar Oficio. 1 Acdo. Núm. Exp. 1958/2021.

Scotiabank Inverlat, S.A. Institución de Banca Múltiple, Grupo Financiero Scotiabank Inverlat vs. Bruno Patricio Olmedo Carbajal. Ejecutivo Mercantil Girar Oficio. 1 Acdo. Núm. Exp. 3442/2020.

Silva Torres María Noeli vs. Banco Nacional de México S.N.C. hoy Denominado Banco Nacional de México S.A. Ord. Civil Nueva Ced. 1 Acdo. Núm. Exp. 630/2024.

Sistema de Crédito Automotriz S.A. de C.V. vs. Garnica Bernal Lizbeth y Otro. Ejecutivo Cuantía Menor Mercantil Correo. 1 Acdo. en Expedientillo. Núm. Exp. 3386/2019 Expedientillo.

Socafi S.A. de C.V. vs. Núñez Chavira Jorge Francisco y Chavira Nogueda Tayde Lorena. Ejecutivo Civil Disposición. 2 Acdos. Núm. Exp. 1276/2023.

Soluciones Cocrea Sapi de C.V. Sofom Enr vs. Israel Abraham Cruz Martínez. Vía Ejecutiva Cuantía Menor Civil Disposición. 1 Acdo. Núm. Exp. 2400/2021.

Start Banregio, S.A. de C.V., Sofom, E. R., Banregio Grupo Financiero vs. Integradora de Servicios Punch, S.A. de C.V. y Hernando Díaz Gabriela. Providencias Precautorias Civil Sin Lugar. 4 Acdos. Núm. Exp. 234/2024.

Stm Financial, S.A. de C.V., Sofom, E. R., Grupo Financiero Inbursa vs. Ingeniería y Estructura Jh y Compañía, S.A. de C.V. y Castro Calva Alejandro. Ejecutivo Civil Disposición. 1 Acdo. Núm. Exp. 586/2022.

SOLO CONSULTA
SOLO CONSULTA
SOLO CONSULTA

Stocklin Logistics de México S.A. de C.V. vs. Hernández Ramírez Enrique y Riscop S.A. de C.V. Controversias de Arrendamiento Civil Exh. Diligenciado. 1 Acdo. Núm. Exp. 554/2024.

Tu Casa Express Sociedad Anónima de Capital Variable vs. Montoya Enciso Nora Angélica. Especial Hipotecario Civil Recibe. 1 Acdo. Núm. Exp. 264/2024.

Villacetin Martínez Óscar Rocendo vs. García Mejía Patricia y Otra. Ejecutivo Cuantía Menor Mercantil Firme. 1 Acdo. Núm. Exp. 4198/2019.

SENTENCIAS DEFINITIVAS DEL 15 DE OCTUBRE DEL 2024

Guerrero Arteaga Yudiel Sidronio vs. Ambriz Hernández Vda. de Fiesco Hermelinda y C Director del Registro Público de la Propiedad y de Comercio de la Ciudad de México. Ord. Civil Sent. Def. 1 Núm. Exp. 1364/2022

EL SECRETARIO DE ACUERDOS
LIC. LUIS FERNANDO SANTES TERRONES

SEXTO DE LO CIVIL

SECRETARÍA "A"
ACUERDOS DEL 16 DE OCTUBRE DEL 2024

Alvarado y Martínez José Pedro su Sucesión y También Llamado José Pedro Alvarado Martínez Pedro Alvarado Martínez y Pedro Alvarado M y García Ramírez Paula su Sucesión vs. Alvarado García José Antonio y Valencia del Pozo María del Rosario y Alvarado Valencia Marco Antonio y Alvarado Valencia Elizabeth y Alvarado Valencia Rafael y Alvarado Gacria Arturo. Ord. Civil 1 Acdo. Núm. Exp. 1255/2023.

Auto Financiamiento Automotriz S.A. de C.V. vs. Tapia Leal José Alfredo y Torres Molina Blanca Estela. Ejecutivo Civil 1 Acdo. Núm. Exp. 969/2022.

Banco Mercantil del Norte, S.A. Institución de Banca Múltiple, Grupo Financiero Banorte, S.A. Institución de Banca Múltiple, Grupo Financiero Banorte vs. Cisneros Morales Abigail. Ord. Civil 1 Acdo. Núm. Exp. 1931/2009 Segundo Tomo.

Banco Nacional del Ejército, Fuerza Aérea y Armada, Sociedad Nacional de Crédito, Institución de Banca de Desarrollo vs. Edgar Uriel Sifuentes Guevara. Especial Hipotecario Civil 1 Acdo. Núm. Exp. 85/2015.

Banco Santander México, S.A., Institución de Banca Múltiple, Grupo Financiero Santander México vs. Tapia Villa Érika Seleenne. Especial Hipotecario Civil 1 Acdo. Núm. Exp. 777/2023.

Banco Unión S.A. antes B. C. H vs. José Ortiz Martínez y Otros. Ejecutivo Mercantil 1 Acdo. Núm. Exp. 1549/1995 Tomo III.

Briones Aguirre Ángela vs. Dávila Vázquez Carlos Alejandro. Ord. Civil 2 Acdos. Núm. Exp. 835/2024.

Centro Profesional de Seguridad Privada S.A. de C.V. vs. Romero Estrada Florencia María y Romero Estrada Rafael. Ord. Civil 1 Acdo. Núm. Exp. 441/2024.

Ckd Activos 8, Sociedad Anónima, Promotora de Inversión de Capital Variable vs. Pérez Ramírez Rogelio. Especial Hipotecario Civil 1 Acdo. Núm. Exp. 1343/2019 Segundo Tomo.

Condominio Ubicado en Calzada Desierto de Los Leones Número 5936 Colonia la Loma del Cedro Alcaldia Álvaro Obregón Ciudad de México vs. Garibay Niño María Leonor Guadalupe. Ejecutivo Civil 1 Acdo. Núm. Exp. 845/2022.

Cortés Carapia Juana vs. Márquez Estrada su Sucesión Cipriano. Ord. Civil 1 Acdo. Núm. Exp. 1175/2022.

Credipyme, S.A. de C.V. vs. Tasodi Comercializadora S.A. de C.V., Rosa María Yolanda Zavala Vega [Quien También Acostumbra Usar el Nombre de Rosa María Yolanda Zavala Vega de Romay[y Daniel Infante Segura. Esp. Hip. 1 Acdo. Núm. Exp. 1681/2010.

Cruz Núñez Ana María vs. Instituto del Fondo Nacional de la Vivienda para los Trajadores Infonavit. Especial Hipotecario Civil 1 Acdo. Núm. Exp. 535/2021.

Fianzas Avanza S.A. de C.V. vs. Renueva As S. de R. L. Especial de Fianzas Mercantil 1 Acdo. Núm. Exp. 571/2024.

Fianzas Monterrey Aena S.A. vs. Buffindton´S de México S.A. de C.V. y Otro. Ord. Civil Expedientillo. 1 Acdo. en Expedientillo. Núm. Exp. 971/1996 Expedientillo.

Félix Carpio Ricardo Luis vs. Seguros Banorte, S.A. de C.V., Grupo Financiero Banorte y Comisión Federal de Electricidad Cfe. Ord. Civil Apelación. 3 Acdos. Núm. Exp. 741/2023.

Guerrero Rubio Leonardo vs. Barajas Amézquita Servando y Moguel Enríquez Araceli. Ord. Civil 2 Acdos. Núm. Exp. 667/2024.

Hernández Hernández Einar Omar vs. García García Martínez Estela y Hernández Durán Enrique y C Director del Registro Público de la Propiedad y del Comerción de la Ciudad de México. Ord. Civil 1 Acdo. Núm. Exp. 1013/2024.

Hipotecaria su Casita S.A. de C.V. Sociedad Financiera de Objeto Múltiple Entidad No Regulada, antes Hipotecaria su Casita, S.A. de C.V. Sociedad Financiera de Objeto Limitado vs. Ramón Covarrubias Díaz y Rosa Carmina Field Ibarra. Esp. Hip. Expedientillo. 1 Acdo. Núm. Exp. 793/2010.

HSBC México, Sociedad Anónima Institución de Banca Múltiple, Grupo Financiero HSBC, División Fiduciaria, en su Carácter de Fiduciario del Fideicomiso Irrevocable Identificado Con el Número F/233595 vs. Nelson Campos González. Especial Hipotecario Civil 1 Acdo. Núm. Exp. 991/2017.

Inmobiliaria Vale S.A. de C.V. vs. HSBC México S.A. Institución de Banca Múltiple Grupo Financiero HSBC. Medios Preparatorios Civil 1 Acdo. Núm. Exp. 921/2024.

Instituto de Seguridad y Servicios Sociales de Los Trabajadores del Estado a Través de su Fondo de la Vivienda (Fovisssste) vs. Villegas Garza Heriberto Antonio. Especial Hipotecario Civil 1 Acdo. Núm. Exp. 1141/2018.

Instituto de Seguridad y Servicios Sociales de Los Trabajadores del Estado a Través de su Fondo de la Vivienda Fovisssste vs. Cruz Aguilar Jhoan Manuel. Especial Hipotecario Civil Prevención. 1 Acdo. Núm. Exp. 1095/2024.

Instituto del Fondo Nacional de la Vivienda para los Trabajadores (Infonavit) vs. Mazariego Escobar Xochith. Proced. Convencional Mercantil Civil 1 Acdo. Núm. Exp. 405/2018.

Instituto del Fondo Nacional de la Vivienda para los Trabajadores (Infonavit) vs. Papaqui Ramírez Gustavo, Álvarez Navarro Georgina Minerva. Especial Hipotecario Civil 2 Acdos. Núm. Exp. 1381/2019.

Instrumentación Médica, S.A. de C.V. vs. Ingenieros Civiles Asociados, S.A. de C.V. Ord. Mercantil 1 Acdo. Núm. Exp. 525/2016.

Jaramillo Vigueras David vs. Yolanda López Aguilera. Ord. Civil 1 Acdo. Núm. Exp. 1009/2019.

Jurado Padilla Daniel Marcos vs. Melo Díaz Beatriz y Melo Olivos Benjamín. Ord. Civil 1 Acdo. Núm. Exp. 685/2024.

Malpica Ramos Óscar vs. Calpan S.A. de C.V. y Otros. Exhortos Civil 1 Acdo. en Exhorto. Núm. Exp. 1001/2024.

Martha Loma Amel vs. Francisco José Luis Gómez Tinajero. Especial Hipotecario Civil 1 Acdo. Núm. Exp. 533/2003 Segundo Tomo.

Martínez Ramírez Mauricio vs. Agrupación de Charros Regionales de la Villa A.C. y Zermeño Ramos Epigmenio. Ord. Civil 1 Acdo. Núm. Exp. 379/2023.

Medrano Soriano Ofelia Guadalupe vs. Roberto Hernández Tavera. Ord. Civil 1 Acdo. Núm. Exp. 65/2015 Segundo Tomo.

Mendoza Gutiérrez Fabiana y en Representación del Menor Mendoza Gutiérrez Alan Yael vs. Grupo Mexicano de Seguros, S.A. de C.V. y Comisión Federal de Electricidad Cfe. Ord. Civil 2 Acdos. Núm. Exp. 879/2023.

Meneses Leyva Magdalena vs. Gloria Carolina Sandoval Sánchez y/o Francia Laboratorio Clínico. Ord. Civil 1 Acdo. Núm. Exp. 597/2017 Tomo II.

Molina Casoli Mateo Luis vs. Paz Murillo Sergio Armando y C Director del Registro Público de la Propiedad y del Comercio de Ciudad de México. Ord. Civil 1 Acdo. Núm. Exp. 671/2022.

Montes Rivera Felipe y Mondragón de la Cruz Laura vs. Axa Seguros, S.A. de C.V. y Comisión Federal de Electricidad. y Cfe Distribución. Ord. Civil 1 Acdo. Núm. Exp. 1145/2023 Tomo II.

Oliva Estrada Miriam Viviana vs. Alaniz Saucedo Juan Carlos Daniel. Ejecutivo Civil 1 Acdo. Núm. Exp. 779/2023.

Oropeza Jiménez Noé y Matamoros Zenea Noemí vs. Grupo Nacional Provincial Sab. Ord. Civil Se Desecha. 1 Acdo. Núm. Exp. 1107/2024.

Ortiz Arenas Jorge Alan y Ortiz Arenas Ailyn Itzel vs. Qualitas Compañía de Seguros S.A. de C.V. y Impulsora de Transportes Mexicanos S.A. de C.V. Ord. Civil 1 Acdo. Núm. Exp. 1241/2023 Segundo Tomo.

Óscar Javier Lezama Gameros vs. Yolanda Archer González. Ord. Civil 1 Acdo. Núm. Exp. 63/1988.

Pérez Cobián Bertha vs. Google México y/o Editora la Prensa S.A. de C.V., y/o Dirección General del Periódico Denominado Poder Edomex y/o Procuraduria General de Justicia del Estado de México. Ord. Civil 1 Acdo. Núm. Exp. 679/2015 Tomo II.

Pérez Romero José Maximino. Juris. Voluntaria Civil Se Desecha. 1 Acdo. Núm. Exp. 1105/2024.

SOLO CONSULTA
SOLO CONSULTA
SOLO CONSULTA

Rami Estrategias Sociedad Anónima Promotora de Inversión de Capital Variable Sociedad Financiera de Objeto Múltiple Entidad No Regulada vs. Comercial de Herramientas Sapi de C.V. y David Attias Wengrowsky. Ejecutivo Mercantil 2 Acdos. Núm. Exp. 401/2024.

Reygadas del Valle José Alfredo Francisco vs. Inmobiliaria Rag 616 S.A. de C.V. Ord. Civil 1 Acdo. Núm. Exp. 781/2024.

Rodríguez Abarca Aurora vs. Murra Murra Sonia Graciela su Sucesión. Medios Preparatorios Mercantil 1 Acdo. Núm. Exp. 563/2024.

Saxum Proyectos S.C. de R.L. de C.V. vs. Integrador de Servicios It S.A. de C.V. y Cervantes Guerrero Francisco Alejandro. Ejecutivo Civil 1 Acdo. Núm. Exp. 847/2023.

Scotiabank Inverlat Sociedad Anónima Institución de Banca Múltiple Grupo Financiero Scotiabank Inverlat vs. Rojina Santa Ana Fernando. Especial Hipotecario Civil 1 Acdo. Núm. Exp. 857/2022.

Scotiabank Inverlat Sociedad Anónima Institución de Banca Múltiple Grupo Financiero Scotiabank vs. Medrano Ramírez Dafne Viridiana. Especial Hipotecario Civil 1 Acdo. Núm. Exp. 783/2023.

Valle de Los Mezquites, S.A. de C.V. vs. Carbajal González José Juan. Exhortos Civil 1 Acdo. en Exhorto. Núm. Exp. 991/2024.

Proyectos Adamantine, S.A. de C.V., Sociedad Financiera de Objeto Múltiple, Entidad No Regulada vs. María del Carmen Rueda Aguilar. Especial Hipotecario Civil 1 Acdo. Núm. Exp. 153/2010 Tomo II.

NO PUBLICADOS

HSBC México S.A. Institución de Banca Múltiple, Grupo Financiero HSBC, División Fiduciaria en su Carácter de Fiduciario en el Fideicomiso Irrevocable Número F/238864 vs. Isela Ruíz Vega. Especial Hipotecario Civil 1 Acdo. Núm. Exp. 163/2014 Segundo Tomo.

Trejo Guerrero Fausto Demetrio vs. Martínez Camacho Ana Yasmín y Hinostroza Denova Hugo y Anaya Castillo Leticia y Santibañez Cavero José Ángel y García Rodríguez María de Lourdes y Miracle Camarillo María del Carmen. Ord. Civil 1 Acdo. Núm. Exp. 663/2023 Tomo II.

ACUERDOS DEL 15 DE OCTUBRE DEL 2024

Alemán Sollano Salvador vs. Sollano López Francisco y Granados González Nancy Cristina. Juris. Voluntaria Civil Prevención. 1 Acdo. Núm. Exp. 1093/2024.

Alvárez Correa Cruz vs. Martínez Ramírez Ana María y Soto García Felipa y C. Director del Registro Público de la Propiedad y de Comercio del Distrito Federal. Ord. Civil 2 Acdos. Núm. Exp. 1219/2019.

Arias Torres Martha vs. Hipotecaria su Casita S.A. de C.V. Sociedad Financiera de Objeto Limitado y/o Quien Sus Derechos Represente. Exhortos Civil No Ajustado. 1 Acdo. en Exhorto. Núm. Exp. 1109/2024.

Avendaño Gómez Verónica vs. Zapien Zapien Carlos. Ord. Civil 1 Acdo. Núm. Exp. 719/2022.

Banco Base, S.A., Institución de Banca Múltiple, Grupo Financiero Base vs. Faconnable Casa, S.A. de C.V., House 2 Home S. de R. L. de C.V., Mazal Fortuna Sidauy Castro y Farshid Daniel Rabizadeh. Ejecutivo Mercantil 1 Acdo. Núm. Exp. 377/2019.

Banco Covalto, S.A. Institución de Banca Múltiple vs. Gasca Gascón María Guadalupe y Andrade López Jacob. Ejecc. de Garantías Otorgadas Mediante Prenda Sin Transmisión de Pos. y Fideicomiso de Garantía (Procedimiento Extrajudicial) Mercantil 1 Acdo. Núm. Exp. 173/2022 Segundo Tomo.

Banco Invex, S.A., Institución de Banca Múltiple Invex Grupo Financiero, Fiduciario en su Carácter de Fiduciario en el Fideicomiso Irrevocablre Número F/860 vs. Oswaldo González Vázquez. Especial Hipotecario Civil 1 Acdo. Núm. Exp. 1003/2017.

Banco Mercantil del Norte S.A. Institución de Banca Múltiple, Grupo Financiero Banorte, antes Fincasa Hipotecaria S.A. de C. V, Sociedad Financiera de Objeto Múltiple Entidad Regulada Ixe Grupo Financiero vs. Alejandro Gutiérrez Hernández. Especial Hipotecario Civil 1 Acdo. Núm. Exp. 25/2006 Segundo Tomo.

Banco Mercantil del Norte, S.A. Institución de Banca Múltiple Grupo Financiero Banorte vs. Olmos Alcalá Arturo. Especial Hipotecario Civil 1 Acdo. Núm. Exp. 633/2021 Segundo Tomo.

Banco Mercantil del Norte, S.A., Institución de Banca Múltiple, Grupo Financiero Banorte vs. José Francisco Freyre Quintana y Roxana Tovar Alatriste. Especial Hipotecario Civil 2 Acdos. Núm. Exp. 777/2013 Segundo Tomo.

Banco Sabadell Sociedad Anónima Institución de Banca Múltiple vs. Lonas Lorenzo S.A. de C.V. y Ponce Arce Lorenzo y Ponce Carranza Lorenzo. Ejecutivo Mercantil 1 Acdo. Núm. Exp. 635/2021 Segundo Tomo.

Banco Santander México S.A. Institución de Banca Múltiple Grupo Financiero Santander México vs. Distribuidora de Combustibles Mexicanos S.A. de C.V. Ejecutivo Mercantil 1 Acdo. Núm. Exp. 607/2024.

Banco del Bajío S.A. Institución de Banca Múltiple vs. Mendoza del Villar Diana Cynthia. Especial Hipotecario Civil 3 Acdos. Núm. Exp. 383/2024.

Becerril Bucio Carlos vs. Guzmán Morales Perla Guadalupe y Becerril Guzmán Karla. Medios Preparatorios Civil Se Desecha. 1 Acdo. Núm. Exp. 1103/2024.

Ci Banco, Sociedad Anónima, Institución de Banca Múltiple vs. José Álvaro Sánchez Coronado y Brenda Yuridia Gaona Castillo. Especial Hipotecario Civil 1 Acdo. Núm. Exp. 107/2014 Segundo Tomo.

Comisariado Ejidal San Lorenzo Tezonco Iztapalapa Ciudad de México vs. Conasupo S.A. de C.V. Actualmente Gerencia Metropolitana Sur de Licónsa. Ord. Civil Auto Se Precisa Partes y Llamamiento a Juicio. 1 Acdo. Núm. Exp. 59/2024.

Cruz Tapia Raymundo vs. Salvador Flores Santillán su Sucesión y Romero Flores Olga. Especial Hipotecario Civil 1 Acdo. Núm. Exp. 659/2014 Segundo Tomo.

Daimler Financial Services México, Sociedad de Responsabilidad Limitada de Capital Variable vs. Cía. Empresarial Pcd, Sociedad Anónima de Capital Variable y Díaz Apolino Luis Teodoro. Especial Hipotecario Civil 1 Acdo. Núm. Exp. 813/2023.

Escamilla Peralta Guadalupe vs. González Mosco María de Jesús y Peralta González Paula y C Director del Registro Público de la Propiedad y del Comercio de la Ciudad de México. Ord. Civil 1 Acdo. Núm. Exp. 1035/2024.

Espinosa Torres Amalia María Teresa vs. Badillo López de Pérez Juliana Rosa. Exhortos Civil 1 Acdo. en Exhorto. Núm. Exp. 875/2024.

Gallegos Meléndez su Sucesión Amada. Juris. Voluntaria Civil 1 Acdo. Núm. Exp. 807/2022 Tomo II.

Gil Navarrete Virginia vs. Tommasi Villamil Carlos Eduardo. Controversias de Arrendamiento Civil 1 Acdo. Núm. Exp. 231/2022 Segundo Tomo.

González Muciño Ulises vs. Imelda Mariana Cortés Fuentes. Ejecutivo Civil 1 Acdo. Núm. Exp. 587/2018.

Gorinstein Jinich Vicky vs. Raymundo González Suárez. Ord. Civil 1 Acdo. Núm. Exp. 621/2015.

Gutiérrez Olvera Jesús Alejandro vs. Pgjdf. Ord. Civil 1 Acdo. Núm. Exp. 293/2006 Quinto Tomo.

Gámez Gutiérrez Rubén vs. Constructora Kilowog S.A. de C.V. y Peña Quintana Antonio. Ejecutivo Mercantil 1 Acdo. Núm. Exp. 1245/2019.

Hir Pyme, S.A. de C.V., Sofom, E. N. R vs. Norma Angélica Islas Islas y Laura Islas Islas. Ejecutivo Mercantil 1 Acdo. Núm. Exp. 269/2015 Tomo II.

Instituto del Fondo Nacional de la Vivienda para los Trabajadores Infonavit vs. García Castillo Ernesto y Varela Pérez Guadalupe Ivonne. Ord. Civil 1 Acdo. Núm. Exp. 1025/2024.

Instituto del Fondo Nacional de la Vivienda para los Trabajadores Infonavit vs. Nava González Martín y Segura García de Nava María de Lourdes Pilar. Especial Hipotecario Civil 1 Acdo. Núm. Exp. 1033/2024.

Instituto del Fondo Nacional de la Vivienda para los Trabajadores vs. Zendejas Estrada Roberto Carlos. Especial Hipotecario Civil Prevención. 1 Acdo. Núm. Exp. 1057/2024.

Jorge Barrios Irigoyen vs. Rodríguez Ramos Carlos. Ord. Civil 1 Acdo. Núm. Exp. 997/2003 Principal.

López Rocha Luis Ángel vs. Mario Flores Morales, su Sucesión y Florinda Puig Bravo, su Sucesión. Especial Hipotecario Civil 1 Acdo. Núm. Exp. 1291/1996 Tomo II.

Martínez Ferro Anna vs. Coronado Fritz Ingrid y Tpf México S.A. de C.V. Sociedad Financiera de Objeto Múltiple Entidad Financiera No Regulada. Juris. Voluntaria Civil 2 Acdos. Núm. Exp. 1077/2023.

Muñoz Villanueva Francisco vs. Muñoz Villanueva Felipe, su Sucesión. Ejecutivo Mercantil 1 Acdo. Núm. Exp. 97/2011.

Nova Bárcenas José Francisco vs. Ramírez Hernández Belinda. Ord. Civil 1 Acdo. Núm. Exp. 879/2024.

Ramírez Juárez Gloria Raymundo vs. Piña Ortiz Zaraith Lea. Ord. Civil 1 Acdo. Núm. Exp. 37/2022.

SOLO CONSULTA
SOLO CONSULTA
SOLO CONSULTA

Ramírez Tenorio José Dante vs. Camacho Ornelas Juan Carlos. Vía de Apremio Civil 1 Acdo. Núm. Exp. 227/2024.

Rangel Jiménez María del Carmen vs. Alma Delia Chacón Rangel, María del Carmen Chacón Rangel, María Teresa Chacón Rangel y Raúl Chacón Rangel. Juris. Voluntaria Civil 1 Acdo. Núm. Exp. 537/2020.

Rodríguez Ortega Jorge vs. García Valdés Francisco José. Ejecutivo Mercantil 1 Acdo. Núm. Exp. 1047/2011 Tomo II.

Ruíz Esparza Cataño Juan Rodrigo vs. Pedro Hernández Zárate, su Sucesión. Especial Hipotecario Civil 1 Acdo. Núm. Exp. 785/2003 Tomo III.

Sistema de Crédito Automotriz S.A. de C.V. vs. De la Paz Arcos María. Vía de Apremio Civil Req Virtual. 1 Acdo. Núm. Exp. 1099/2024.

Sistema de Crédito Automotriz Sociedad Anónima de Capital Variable vs. José Flavio Valencia Abogados Sociedad Civil y Covaliu Fleishman Dan Horia. Ord. Civil 1 Acdo. Núm. Exp. 5/2022 Segundo Tomo.

Velarde Méndez Adriana María Dolores y Velarde Méndez Mónica María Antonieta y Velarde Méndez Fabiola María del Carmen vs. Velarde Méndez Sergio y Michelin Méndez Paola María Luisa. Ord. Civil 1 Acdo. Núm. Exp. 847/2024.

Villaseñor Gómez Gabriela vs. BBVA Bancomer, S.A., Institución de Banca Múltiple, Grupo Financiero BBVA Bancomer. Ord. Civil 3 Acdos. Núm. Exp. 533/2012 Tomo II.

Yedid Cohen Fredrick, su Sucesión vs. Alejandro Velázquez Sánchez Lozano. Ejecutivo Mercantil 1 Acdo. Núm. Exp. 141/2016 Tomo II.

Zamorano López Blanca Araceli vs. Gamboa de Guzmán Alicia y Gamboa Luna de Villalobos María y Gamboa Luna Enrique y C Director del Registro Público de la Propiedad y del Comercio de la Ciudad de México. Ord. Civil Prevención. 1 Acdo. Núm. Exp. 1089/2024.

NO PUBLICADOS

Morales Ortiz Miguel su Sucesión vs. Mihguel Trejo Álvarez. Ejecutivo Mercantil 1 Acdo. Núm. Exp. 1307/2011 Tomo II.

AUDIENCIA

Ramírez Juárez Gloria Raymundo vs. Piña Ortiz Zaraith Lea. Ord. Civil. 1 Audiencia. Núm. Exp. 37/2022.

Sánchez Corona Jesús vs. Blumenkron Terrón María del Carmen Caso Menéndez Pilar Titular del Registro Público de la Propiedad y el Comercio de la Ciudad de México. Aud. Previa y de Concil. Ord. Civil. 1 Audiencia. Núm. Exp. 881/2018.

SENTENCIA INTERLOCUTORIA

Laija Puya Félix Jesús vs. Carreón Pérez Felipe Tomás. Vía de Apremio Civil Sent. Interl. 1 Núm. Exp. 857/2023

Banco Monex, Sociedad Anónima, Institución de Banca Múltiple, Monex Grupo Financiero, en su Carácter de Delegado Fiduciario del Fideicomiso Empresarial, Irrevocable de Administración y Garantía Número F/3443 vs. María del Carmen Rocío Cedeño Apresa y Edgar Vargas Ramírez. Especial Hipotecario Civil Sent. Interl. 1 Núm. Exp. 1121/2013 Tomo Ii

LA SECRETARIA DE ACUERDOS
LIC. LUCÍA MARTHA ALEMÁN HERNÁNDEZ

SECRETARÍA "B"
ACUERDOS DEL 16 DE OCTUBRE DEL 2024

Abadíe López Catherine vs. López y González Pacheco Marie Elvira Leonor del Corazon de Jesús y María Elvira López González Pacheco y Abadíe Cabrera Arnulfo su Sucesión. Ord. Civil 2 Acdos. Núm. Exp. 932/2024.

Alcántara Castillo Ana Laura vs. Banco Nacional de México S.A. Integrante del Grupo Financiero Banamex y Ip Ap S.A. de C.V. y Castillo Gómez Ana Luz. Ord. Mercantil 1 Acdo. Núm. Exp. 896/2024.

Aranda de Dios Norma Angélica vs. Pérez Hidalgo Óscar, Hidalgo Ramírez Antonio. Ord. Civil 1 Acdo. Núm. Exp. 1248/2019.

Arredondo Martínez Ana Bertha vs. Chávez Sánchez Juan. Ord. Civil 1 Acdo. Núm. Exp. 724/2024.

Autofinanciamiento Total, S.A. de C.V. vs. Mauricio Morales Penilla y Delia Elvira Penilla Alcalá de Morales. Especial Hipotecario Civil 1 Acdo. Núm. Exp. 650/2016 Tomo II.

Badillo González Jorge Arturo vs. Crédito Inmobiliario Sociedad Anónima de Capital Variable Sofom y C Director del Registro Público de la Propiedad y del Comercio de la Ciudad de México. Especial Hipotecario Civil Admisorio. 1 Acdo. Núm. Exp. 1072/2024.

Banco Nacional de México, S.A. Integrante del Grupo Financiero Banamex Ahora Csk 12 México I Sociedad de Responsabilidad Limitada de Capital Variable vs. Daniel Chapa Nava y Susana Frías Sánchez de Chapa, También Conocida como Susana Frías Sánchez. Especial Hipotecario Civil 1 Acdo. Núm. Exp. 190/2008 Tomo Ii.

BBVA Bancomer S.A. Institución de Banca Múltiple, Grupo Financiero BBVA Bancomer vs. Armando Romo Cerrillo y María Elena Ramos Ramírez. Especial Hipotecario Civil 1 Acdo. Núm. Exp. 412/2014 Tomo II.

Carr Hughes Joyden Dell vs. Centro de Verificación Vehicular Ao 28. Ord. Civil 1 Acdo. Núm. Exp. 622/2021.

Corrales Uriostegui Araceli vs. Casa de Descanso A.C. Ord. Civil 1 Acdo. Núm. Exp. 978/2024.

Cuevas y Márquez Félix su Sucesión vs. González López Alejandra y Paz Rodríguez Adrián. Medios Preparatorios Civil Desecha. 1 Acdo. Núm. Exp. 1046/2024.

Díaz López Daniela y López Mendoza Blanca Estela vs. Cadiz Venture S.A. de C.V. Ord. Civil Apelación. 1 Acdo. Núm. Exp. 278/2024.

Elizalde Pérez Raúl vs. Solís de Maza Paula. Ord. Civil 1 Acdo. Núm. Exp. 428/2024.

Fabián López Ma de Lourdes vs. Fabián Fabián Christian y López Jiménez José Martín. Exhortos Civil 1 Acdo. en Exhorto. Núm. Exp. 1068/2024.

Galván Rosas Octavio Rubén vs. Tirado Martínez Faustino y Ramírez León Luis Armando. Ord. Civil 1 Acdo. Núm. Exp. 650/2023.

Hernández Maldonado Jaime y García Castillo Sarai vs. Gdn Inversiones S.A. de C.V. en su Carácter de Fideicomiente y y The Bank Of New York Mellon S.A. Institución de Banca Múltiple en su Carácter de Fiduciario. Exhortos Civil 1 Acdo. en Exhorto. Núm. Exp. 1054/2024.

Hernández de Coss Araceli vs. Berlanga García Reyna Cecilia. Ord. Civil 1 Acdo. Núm. Exp. 1006/2024.

HSBC México S.A. vs. Gabriela Guadalupe Sánchez Robles. Especial Hipotecario Civil 1 Acdo. Núm. Exp. 450/2009 Segundo Tomo.

Inmobiliaria Plaza Querétaro S.A. de C.V. Exhortos Civil 2 Acdos. en Exhorto. Núm. Exp. 1016/2024.

Instituto de Seguridad y Servicios Sociales de Los Trabajadores del Estado a Través de su Fondo de la Vivienda Fovissste vs. Ventura Marron Guadalupe. Especial Hipotecario Civil Prevención. 1 Acdo. Núm. Exp. 1100/2024.

Instituto del Fondo Nacional de la Vivienda para los Trabajadores Infonavit vs. Carlos Cruz Reyes. Especial Hipotecario Civil 1 Acdo. Núm. Exp. 174/2021.

Instituto del Fondo Nacional de la Vivienda para los Trabajadores Infonavit vs. Nieves Blancas Luis Manuel y Rodríguez Ramírez Angélica. Ord. Civil 1 Acdo. Núm. Exp. 1048/2024.

Mabucapa I Sociedad de Responsabilidad Limitada de Capital Variable vs. Sánchez Garduño Raymundo. Especial Hipotecario Civil 1 Acdo. Núm. Exp. 1180/2019.

Magadan Granados Leticia vs. Vilchis Orellana Blas. Exhortos Civil 1 Acdo. en Exhorto. Núm. Exp. 1044/2024.

Márquez Diez de Bonilla Guillermo vs. Diez de Bonilla Villar Guillermina. Ord. Civil Desecha. 1 Acdo. Núm. Exp. 1104/2024.

Molina Carrera Gloria vs. Moreno Reyes Teódulo. Exhortos Civil Oficio a Disposición. 1 Acdo. en Exhorto. Núm. Exp. 1096/2024.

Nieto Sagahon Esperanza vs. Quintero Romero Jéssica. Medios Preparatorios Civil 1 Acdo. Núm. Exp. 1056/2024.

Olvera Cruz Rocío y Olvera Cruz Gabriela vs. Olvera Cruz Francisco Mauricio. Ord. Civil 1 Acdo. Núm. Exp. 560/2024.

Promotora de Hoteles S.A. de C.V. y Otro vs. Raúl Treviño Correa y Zoreyda Guadalupe Saldívar Alanís. Ord. Mercantil 1 Acdo. Núm. Exp. 298/2013 Tomo III.

Ruíz Compeán Juan Raúl vs. Manlio Fabio Molina Romero, Ibarra Sánchez Carlos. Ord. Civil 2 Acdos. Núm. Exp. 242/2020.

Secreto. Extinción de Domi. Civil 1 Acdo. Núm. Exp. 1160/2019 Tomo II.

Sociedad Mexicana de Otorrinolaringologia y Cirugía de Cabeza y Cuello Asociación Civil vs. San Román Muñoz Fernando. Juris. Voluntaria Civil Desecha. 1 Acdo. Núm. Exp. 1050/2024.

Viveros Amor Efraín vs. Escudero Buerba Sergio Ricardo. Exhortos Civil 1 Acdo. en Exhorto. Núm. Exp. 990/2024.

SOLO CONSULTA
SOLO CONSULTA
SOLO CONSULTA

NO PUBLICADOS

Antonio del Ángel Lizet vs. Qualitas Compañía de Seguros S.A. de C.V. Ord. Civil 1 Acdo. Núm. Exp. 1362/2023.

Audiencia

Trejo Castro Brenda Dianela vs. Esquivel Castro José Moisés. Aud. Previa y de Concil. Ord. Civil. 1 Audiencia. Núm. Exp. 1366/2023.

ACUERDOS DEL 15 DE OCTUBRE DEL 2024

Adda Trosman Michel Jacques vs. María de Los Ángeles Ruano de la Fuente. Ord. Civil Expedientillo. 1 Acdo. Núm. Exp. 236/2011 Tomo II.

Amado Brito Tamara vs. Labastida Flores Jesús. Ord. Civil 1 Acdo. Núm. Exp. 498/2024.

Antonio del Ángel Lizet vs. Qualitas Compañía de Seguros S.A. de C.V. Ord. Civil 3 Acdos. Núm. Exp. 1362/2023.

Araceli Molina Ventura vs. Raúl Molina García, Raúl Molina Ventura, Mario Molina Ventura y Jonathan Balderas Molina. Ord. Civil 1 Acdo. Núm. Exp. 520/2020 Tomo II.

B y B Impresores S.A. de C.V. vs. Sinavid S.A. de C.V. Ord. Mercantil 1 Acdo. Núm. Exp. 1224/2019 Tomo II.

Banco Covalto S.A. Institución de Banca Múltiple vs. Frutas y Vegetales de Zamora Sociedad Anónima de Capital Variable y Gutiérrez Galván Pablo. Providencias Precautorias Mercantil 1 Acdo. Núm. Exp. 552/2024.

Banco Invex S.A. Institución de Banca Múltiple, Invex Grupo Financiero en Suc. Aracter de Fiduciario Unicamente del Fideicomiso Identificado Con el Número 651 Representdo en Este Acto por Hipotecaria Casa Mexicana S.A. de C.V. Sociedad Financiera de Objeto Múltiple, Entidad No Regulada vs. Jéssica Ávalos Román. Esp. Hip. Expedientillo. 1 Acdo. Núm. Exp. 404/2012.

Banco Mercantil del Norte, S.A. Institución de Banca Múltiple Grupo Financiero Banorte vs. María Guadalupe Servín Zaragoza y Ana Isabel Servín Zaragoza. Especial Hipotecario Civil 1 Acdo. Núm. Exp. 1098/2015.

Banco Mercantil del Norte, S.A. Institución de Banca Múltiple Grupo Financiero Banorte vs. María Guadalupe Servín Zaragoza y Ana Isabel Servín Zaragoza. Especial Hipotecario Civil 1 Acdo. Núm. Exp. 1098/2015 Tomo II.

Banco Santander (México) S.A., Institución de Banca Múltiple, Grupo Financiero Santander México vs. Lacandona Operadora de Viajes, S.A. de C.V., Teresa Guadalupe Ordaz Mednoza y Jeanette Amiga Farca. Ord. Mercantil 1 Acdo. Núm. Exp. 286/2017.

BBVA Bancomer, S.A. Institución de Banca Múltiple, Grupo Financiero BBVA Bancomer vs. César Gabriel Roque Fernández. Especial Hipotecario Civil 1 Acdo. Núm. Exp. 796/2015 Tomo II.

BBVA Bancomer, S.A. Institución de Banca Múltiple, Grupo Financiero BBVA Bancomer vs. Francisco Alejandro Sandoval Phila. Especial Hipotecario Civil 1 Acdo. Núm. Exp. 1116/2015.

BBVA Bancomer, Sociedad Anónima, Institución de Banca Múltiple, Grupo Financiero BBVA Bancomer, Ahora Sociedad Limitada de Los Activos de Gramercy, Sociedad de Responsabilidad Limitaa de Capital Variable vs. Eduardo Cruz Silva. Especial Hipotecario Civil 1 Acdo. Núm. Exp. 852/2014.

Becerril Moreno Yolanda y Quiroz Becerril Francisco vs. Moreno Rojas su Sucesión Elba. Juris. Voluntaria Civil 1 Acdo. Núm. Exp. 794/2022.

Cetina Matu del Socorro y Lugo Villegas José Gabriel y Lugo Cetina Amairany y Lugo Cetina Edwin Gabriel vs. Grupo Ica S.A. de C.V. y Hdi Seguros S.A. de C.V. y Corona Hernández José Luis. Ord. Civil Acuerdo. 1 Acdo. Núm. Exp. 1040/2024.

Chio Chio Zully vs. Hernández Cruz María Estela y Cruz Hernández Enriqueta. Ord. Civil Apelación. 1 Acdo. Núm. Exp. 66/2023.

Dirección en Operación de Sistemas Novedosos S.A. de C.V. vs. El Economista Grupo Editorial S.A. de C.V. Ord. Civil 4 Acdos. Núm. Exp. 722/2023.

Ecahua Mayahua Lucía y Ecahua Tehuintle Froilán vs. Grupo Mexicano de Seguros S.A. de C.V. Ord. Civil 1 Acdo. Núm. Exp. 148/2024.

Farelas Galván Jaime vs. Juárez Ramírez Marcos y de la Cruz Pérez Anaveli. Ord. Civil 1 Acdo. Núm. Exp. 1220/2022.

García Cuéllar Priscila vs. García Morales Carmen. Ord. Civil 1 Acdo. Núm. Exp. 874/2024.

Gmsd Asociados S.A. de C.V. vs. Bacilio. Juris. Voluntaria Civil 1 Acdo. Núm. Exp. 960/2023.

Gozalez Marín Diana vs. González Cruz Roberto. Exhortos Civil Exhorto. 1 Acdo. en Exhorto. Núm. Exp. 1108/2024.

Hipotecaria Nacional S.A. de C.V., Sociedad Financiera de Objeto Miltiple Entidad Regulada, Grupo Financiero BBVA Bancomer, antes Hipotecaria Nacional, S.A. de C.V., Sociedad Financiera de Objeto Limitado Ahora BBVA Bancomer S.A. Inst. de Bca. Múltiple Grupo Financiero BBVA Bancomer vs. Barrientos Avilés Óscar y María Mónica Rodríguez. Especial Hipotecario Civil 1 Acdo. Núm. Exp. 1504/2009 Tomo II.

Hipotecaria Nacional Sociedad Anónima de Capital Variable, Sociedad Financiera de Objeto Múltiple, Entidad Regulada Grupo Financiero BBVA Bancomer vs. Leo Marcos Amador Murillo. Ord. Civil 1 Acdo. Núm. Exp. 228/2010 Tomo II.

Hir Pyme, S.A. de C.V. Sociedad Financiera de Objeto Múltiple, Entidad No Regulada vs. José Luis Martínez Chávez y María Dolores Áviles Azanza. Ord. Civil 1 Acdo. Núm. Exp. 666/2011 Tomo III.

HSBC México S.A. Institución de Banca Múltiple Grupo Financieo HSBC vs. Álvarez Ladron de Guevara Marisol Celene. Especial Hipotecario Civil 1 Acdo. Núm. Exp. 894/2021.

HSBC México Sociedad Anónima Institución de Banca Múltiple Grupo Financiero HSBC División Fiduciaria en su Carácter de Fiduciario del Fideicomiso Irrevocable Número F233595 vs. Castillo Maldonado Antonio. Vía de Apremio Civil 6 Acdos. Núm. Exp. 402/2022.

HSBC México, S.A. Institución de Banca Múltiple Grupo Financiero HSBC vs. Digital Pcs, S.A. de C.V., Héctor Onofre Madrigal Villaburo y Claudia Vega Guerrero. Especial Hipotecario Civil 1 Acdo. Núm. Exp. 540/2017 Tomo II.

Instituto de Seguridad y Servicios Sociales de Los Trabajadores del Estado a Través de su Fondo de la Vivienda (Fovissste) vs. Rodríguez García Genaro. Especial Hipotecario Civil 1 Acdo. Núm. Exp. 1146/2018.

Instituto del Fondo Nacional de la Vivienda para los Trabajadores (Infonavit) vs. Galindo Rangel Guadalupe. Especial Hipotecario Civil Expedientillo. 1 Acdo. Núm. Exp. 608/2005 Tomo II.

Instituto del Fondo Nacional de la Vivienda para los Trabajadores vs. Flores García Fidel. Especial Hipotecario Civil Expedientillo. 1 Acdo. Núm. Exp. 504/2021.

Instrumentación Médica, S.A. de C.V. vs. Ingenieros Civiles Asociados, S.A. de C.V. (Ica). Especial Hipotecario Civil Expedientillo. 1 Acdo. Núm. Exp. 548/2016.

Ivy Georgina Salcedo Vaudrecourt y Jorge Gabriel Morfín Salcedo vs. Juana Cervantes Sandoval; Hermelinda Flores Reyes; Teresa de Jesús González y Esther Orta Luna. Ord. Civil 2 Acdos. Núm. Exp. 76/2021.

Lima Tobón Nicolás Rubén vs. Instituto Mexicano del Seguro Social. Especial Hipotecario Civil 1 Acdo. Núm. Exp. 1182/2016.

Martínez Herrera María de la Luz vs. Real de Garduño Rita y Garduño Torre Alberto y Registro Público de la Propiedad y del Comercio de la Ciudad de México. Ord. Civil 1 Acdo. Núm. Exp. 602/2024.

Moscosa Aguilar América Marcela vs. Moscosa Ruíz Arturo y González Ruíz Juan y Registro Público de la Propiedad y del Comercio de la Ciudad de México. Ord. Civil 1 Acdo. Núm. Exp. 758/2024.

Pérez Jiménez Raymundo Jonatahn vs. Fernández Cano Jiménez Edwin David y Fernández Cano Jiménez Erick David y Carbajal Rojas Miguel Ángel. Ord. Civil 1 Acdo. Núm. Exp. 958/2023.

Pineda Caballero Edgar Alexis vs. Grupo Mexicano de Seguros S.A. de C.V. Ord. Civil 2 Acdos. Núm. Exp. 916/2023.

Recuperadora de Duda Hipotecaria S de R. L. de C.V. vs. Basurto Fernández Raúl. Ord. Civil 1 Acdo. en Expedientillo. Núm. Exp. 674/2004.

Rivas Covarrubias Hilario vs. Daimler Financial Services S.A. de C.V. Sofom E. N. R. y Otro. Exhortos Civil 1 Acdo. en Exhorto. Núm. Exp. 870/2024.

Rodríguez Islas Óscar vs. Pérez Hernández Myrna Carolina. Ejecutivo Mercantil 1 Acdo. Núm. Exp. 608/2022 Tomo II.

Rosas Albarrán Celia Guillermina vs. Albarrán Saavedra Concepción. Ord. Civil Expedientillo. 1 Acdo. en Expedientillo. Núm. Exp. 1024/2005 Expedientillo.

Sachez Cuapio María Luisa vs. Reyes González Cirilo y C Director del Registro Público de la Propiedad y del Comercio de la Ciudad de México. Ord. Civil 1 Acdo. Núm. Exp. 486/2024.

Sánchez Osornio Natalia vs. Inmobiliaria Viaducto Sociedad Anónima. Ord. Civil 1 Acdo. Núm. Exp. 420/2024.

Santander Hipotecario S.A. de C.V. Sociedad Financiera de Objeto Múltiple, Entidad Regulada, Grupo Financiero Santander Ahora S&J Interieurs Sociedad Anónima vs. Carlos Manuel Yáñez García (Quien También Acostumbra Usar el Nombre de Carlos Manuel Martín Yáñez García). Especial Hipotecario Civil 2 Acdos. Núm. Exp. 856/2014 Tomo II.

SOLO CONSULTA SOLO CONSULTA SOLO CONSULTA

Sistema Único de Autofinanciamiento S.A. de C.V. vs. López Morales Aarón. Ejecutivo Civil 2 Acdos. Núm. Exp. 72/2024.

Sociedad Hipotecaria Federal Sociedad Nacional de Crédito Institución de Banca de Desarrollo en su Carácter de Fiduciario Sustituto del Fondo de Operación y Financiamiento Bancario a la Vivienda vs. Cuevas Eguiluz Aarón David. Especial Hipotecario Civil 1 Acdo. Núm. Exp. 450/2023.

Sociedad Hipotecaria Federal Sociedad Nacional de Crédito Institución de Banca de Desarrollo en su Carácter de Fiduciario Sustituto del Fondo de Operación y Financiamiento Bancario a la Vivienda vs. Escalona Pérez Óscar. Especial Hipotecario Civil 1 Acdo. Núm. Exp. 422/2021.

Sociedad Hipotecaria Federal, S.N.C. Institución de Banca de Desarrollo en su Carácter de Fiduciario Sustituto del Fondo de Operación y Financiamiento Bancario a la Vivienda (Fovi) vs. García Espinal María Teresa. Especial Hipotecario Civil 1 Acdo. Núm. Exp. 1550/2010 Tomo II.

Suastegui Godínez Karen vs. Contreras Ramos Norberto y Suástegui Cañavera Óscar y C Director del Registro Público de la Propiedad y de Comercio de la Ciudad de Comercio. Ord. Civil 1 Acdo. Núm. Exp. 574/2021.

Unzueta Mejorado Silvia Guadalupe vs. Mejorado Herrera María Guadalupe. Ord. Civil Desecha. 1 Acdo. Núm. Exp. 1090/2024.

Velásquez López Juan Jesús vs. López Regalado Juan y López Morgan Margarita. Exhortos Civil Exhorto. 1 Acdo. en Exhorto. Núm. Exp. 1110/2024.

De la Vega Alba Karina vs. López López Leonardo y de Alba Cruz Silvia. Ord. Civil Admisorio. 1 Acdo. Núm. Exp. 1102/2024.

Decarome Sociedad Anónima Promotora de Inversión de Capital Variable vs. Marisol Flores Castañeda. Especial Hipotecario Civil 2 Acdos. Núm. Exp. 26/2018 Tomo II.

NO PUBLICADOS

Arrendadora Actinver, S.A. de C.V. vs. Animal Soil, S.A. de C.V. y Jesús de Hilario Pérez. Especial de Cancel. y Repos. de Titulos de Crédito Mercantil 1 Acdo. Núm. Exp. 1138/2016.

Zapien Silvestre Sergio y Nakamura Tenorio Kazumi vs. Sotelo Alcalá Lucía de Lourdes y Registro Público de la Propiedad y de Comercio de la Ciudad de México. Ord. Civil 1 Acdo. Núm. Exp. 554/2024.

SENTENCIA INTERLOCUTORIA

HSBC México, S.A. Institución de Banca Múltiple Grupo Financiero HSBC, División Fiduciaria en su Carácter de Fiduciario del Fideicomiso Irrevocable Identificado Con el Número F/250295 (F Diagonal Dos Cinco Cero Dos Nueve Cinco) vs. Huerta Rivera Antonia. Especial Hipotecario Civil Sent. Interl. 1 Núm. Exp. 104/2021

Recuperadora de Deuda Hipotecaria S. de R. L. de C.V. vs. Rodríguez Buendía Salvador y Nochebuena Chávez Begoña. Esp. Hip. Sent. Interl. 1 Núm. Exp. 1590/2010

LA CONCILIADORA POR M.L.

LIC. LUCI DALÍA TORRES GARCÍA

SÉPTIMO DE LO CIVIL

SECRETARÍA "A"
ACUERDOS DEL 16 DE OCTUBRE DEL 2024

Álvarez Martínez Margarita vs. Banco Santander México S.A. Institución de Banca Múltiple Grupo Financiero Santander México. Ord. Civil Acdo. I. 1 Acdo. Núm. Exp. 523/2015.

Banca Afirme S.A. Institución de Banca Múltiple Afirme Grupo Financiero vs. Global Tadeos Comercializadora S.A. de C.V. y Rosales Montealvo Blanca Paulina. Ejecutivo Mercantil Acdo. I. 1 Acdo. Núm. Exp. 1119/2023.

Banco Invex Sociedad Anónima Institución de Banca Múltiple Invex Grupo Financiero Fiduciario en su Carácter de Fiduciario del Fideicomiso Irrevocable de Administración Fuente de Pago y Garantía 1055 vs. R Goemaere Pascal y Arriaga Franco María Elizabeth. Especial Hipotecario Civil Acdo. I. 2 Acdos. Núm. Exp. 597/2021.

Banco Mercantil del Norte, S.A. Institución de Banca Múltiple, Grupo Financiero Banorte vs. Vega Pérez Myriam Alejandra. Especial Hipotecario Civil Acdo. I. 1 Acdo. Núm. Exp. 1007/2009 Tomo II.

Banco Santander México S.A. Institución de Banca Múltiple Grupo Financiero Santander México vs. Patricia Mendoza Pérez. Especial Hipotecario Civil Acdo. I. 1 Acdo. Núm. Exp. 161/2021.

Banconacional de Comercio Exterior Sociedad Nacional Decredito Institución de Bancade Desarrollo y Maldonado Carranza Maricela Julieta vs. Cg 28, S.A. de C.V. y Aragón Gutiérrez Josefa y Comtelsat, S.A. de C.V. y Grupo Multimedia Lauman, S.A. P. I. de C.V. Especial Hipotecario Civil Acuerdo. 11 Acdos. Núm. Exp. 725/2024 Tomo III.

Banconacional de Comercio Exterior Sociedad Nacional Decredito Institución de Bancade Desarrollo y Maldonado Carranza Maricela Julieta vs. Cg 28, S.A. de C.V. y Aragón Gutiérrez Josefa. Especial Hipotecario Civil Acuerdo. 6 Acdos. Núm. Exp. 725/2024 Tomo II.

BBVA México Sociedad Anónima. Institución de Banca Múltiple Grupo Financiero BBVA México vs. Sámano Tirado Estrella. Ord. Civil Acdo. I. 1 Acdo. Núm. Exp. 363/2022.

Carrillo López Antonio su Sucesión vs. López Soto Vicente su Sucesión y Soto Ortiz Juliana su Sucesión y Directora del Registro Público de la Propiedad y de Comercio de la Ciudad de Emxico. Ord. Civil Acdo. I. 1 Acdo. Núm. Exp. 767/2023.

Comercializadora Central Domínguez, S.A. de C.V. vs. Cruz Aviña su Sucesión Gerardo. Ord. Mercantil Acdo. I. 1 Acdo. Núm. Exp. 1243/2019 Tomo II.

Cr Capital Rapid, S.A. de C.V. vs. María Estela Morales Salamanca. Ejec. Merc. Acdo. I. 1 Acdo. Núm. Exp. 993/1994.

Csck 12 Mexco I, Sociedad de Responsabilidad Limitada de Capital Variable vs. Narciso García Colín. Especial Hipotecario Civil Acdo. I. 1 Acdo. Núm. Exp. 281/2003 Tomo II.

Cuanalo Cherlin Daniel vs. Gómez Gerardo y Los Laureles S.A. de C.V. antes Inmobiliaria Paseo de Laureles S.A. de C.V. y C Director del Registro Público de la Propiedad y del Comercio de la Ciudad de México. Ord. Civil Acuerdo. 2 Acdos. Núm. Exp. 305/2024.

Dkomingo Heredia Ramón vs. Grupo Servicon, Sociedad Anónima de Capital Variable y Ordóñez Aldana Liborio. Exhortos Civil Exhorto. 1 Acdo. en Exhorto. Núm. Exp. 1113/2024.

Ealy Lanz Duret Juan Francisco Miguel vs. Cramer Hwmkes Guillermo Enrique y Cramer Fernández Guillermo y Cramco S.A. de C.V. Juris. Voluntaria Civil Acdo. I. 1 Acdo. Núm. Exp. 569/2023.

Furber Chicas Esther vs. Guzmán Rodríguez Fernando Adalberto. Ord. Civil Expdllo. I. 1 Acdo. Núm. Exp. 435/2017.

Galán Hernández José Ramón y Galán Hernández Cresencio vs. Galicia y Silva Evaristo y Director General del Registro Público de la Propiedad y de Comercio de la Ciudad de México. Ord. Civil Acuerdo. 1 Acdo. Núm. Exp. 111/2022.

Guzmán Cruz Carlos vs. Grupo Saunder S.A. de C.V. y Otros. Especial Hipotecario Civil Expdllo. I. 1 Acdo. Núm. Exp. 1665/1995 Tomo II.

HSBC México Sociedad Anónima Institución de Banca Múltiple Grupo Financiero HSBC División Fiduciaria Quien Actua en su Carácter de Fiduciario Dentro del Fideicomiso Irrevocable Número F/238864 vs. De Anda Salivie Víctor Hugo. Especial Hipotecario Civil Acdo. I. 1 Acdo. Núm. Exp. 219/2018.

HSBC México, S.A. de C.V. Institución de Banca Múltiple Grupo Financiero HSBC División Fiduciaria vs. Canales de Valle Abigail. Especial Hipotecario Civil Acdo. I. 1 Acdo. Núm. Exp. 169/2021.

Inmobiliaria Agirsa, S.A. de C.V. vs. Met Rom S.A. de C.V. Especial Hipotecario Civil Expdllo. I. 1 Acdo. Núm. Exp. 467/2014 Tomo III.

Inmobiliaria Thierry, S.A. de C.V. vs. Triplay y Derivados Tlalpan S.A. de C.V. y Otro. Ejecutivo Mercantil Acuerdo. 1 Acdo. Núm. Exp. 1695/1992 Tomo III.

Instituto de Seguridad y Servicios Sociales de Los Trabajadores del Estado a Través de su Fondo de la Vivienda Fovissste vs. Ramón Oropeza José Servando. Especial Hipotecario Civil 1 Acdo. Núm. Exp. 1111/2024.

Jiménez Tapia Jorge vs. Pérez Sánchez Jesús y Cruz Toral María y Jiménez Tapia Eduardo. Ord. Civil Acuerdo. 1 Acdo. Núm. Exp. 695/2024.

Ledesma Victoria José Luis vs. Velázquez González Manuela. Ord. Civil Acdo. I. 1 Acdo. Núm. Exp. 139/2023.

Muñoz Saldaña Horacio Aquiles vs. Rosete García Jorge David. Especial Hipotecario Civil Acdo. Nva Cta. 1 Acdo. Núm. Exp. 1135/2007 Tomo II.

Nacional Financiera Sociedad Nacional de Crédito Institución de Banca de Desarrollo como Fiduciaria en el Fideicomiso para el Ahorro de Energía Eléctrica Fide vs. Bayardo Quintana Humberto René. Ejecutivo Mercantil Expdllo. I. 1 Acdo. Núm. Exp. 317/2022.

Nueva Ensenada, S.A. de C.V. vs. Paci Beach Services S.A. de C.V. y Cortina del Valle Jorge y Cortina del Valle Juan. Ord. Civil Acdo. I. 1 Acdo. Núm. Exp. 485/2024.

SOLO CONSULTA SOLO CONSULTA SOLO CONSULTA

Olivares Medina Merari vs. Luna Machuca Ricardo. Ord. Civil Expdllo. I. 1 Acdo. Núm. Exp. 533/2021.

Oportunidades para Emprendedores S.A. P. I. de C.V. Sociedad Financiera de Objeto Múltiple E. N. R vs. Fabrica de Veladores el Mayor Apóstol del Verbo Eterno S. de R. L. Microindustrial, Federico Sergio Blanco Martínez, Abarrotes Blanquita S.A. de C.V. y María de Jesús Martínez Ruíz. Ejecutivo Mercantil Acdo. I. 1 Acdo. Núm. Exp. 509/2014 Tomo II.

Palma Viveros Viridiana vs. Palma Pueblita Fidencio Juan. Ord. Civil Apel. Definitiva. 1 Acdo. Núm. Exp. 969/2023.

Perrunilla Sociedad Anónima de Capital Variable vs. Krishka Sociedad Anónima de Capital Variable y Velasco Moreno Lorena de la Luz y También Conocida como Lorena de la Luz Velasco Moreno de Ybarrondo. Vía de Apremio Civil 1 Acdo. Núm. Exp. 1105/2024.

Ramírez Sáenz Rocío vs. Gómez Olvera Víctor Manuel. Ord. Civil Acdo. I. 1 Acdo. Núm. Exp. 135/2024.

Ramos Barreda Rosa vs. Segura Gutiérrez José Marcos Héctor y Segura Gutiérrez José Eduardo y Segura Gutiérrez José Armando Rubén y Segura Gutiérrez Ma Concepción Ofelia y Segura Gutiérrez José Leonardo Arturo y C Directora del Registro Público de la Propiedad y del Comercio de la Ciudad de México. Ord. Civil 1 Acdo. Núm. Exp. 1093/2024.

Recuperadora de Deuda Hipotecaria Sociedad de Responsabilidad Limitada de Capital Variable vs. López Guevara Ángel. Juris. Voluntaria Civil Acdo. I. 2 Acdos. Núm. Exp. 193/2023.

Ríos Pita Beatriz vs. Instituto Mexicano del Seguro Social y Registrador del Instituto de la Función Registral del Estado de México Oficina Registral en Cuatitlan México. Especial Hipotecario Civil Acdo. I. 2 Acdos. Núm. Exp. 349/2024.

Ruíz Ruíz Alejandro vs. Juan Gutiérrez Zaldívar, su Sucesión a Través de su Albacea Margarita Gutiérrez Díaz, Ángel Gutiérrez Díaz en su Carácter de Apoderado Legal de Juan Gutiérrez Zaldívar su Sucesión y Registro Público de la Propiedad y del Comercio de la Ciudad de México. Ord. Civil Acdo. I. 2 Acdos. Núm. Exp. 9/2018.

Scotiabank Inverlat S.A. Institución de Banca Múltiple Grupo Financiero Scotiabank Inverlat vs. Parraguirre Valverde Álvaro y Escamilla Reveles María Josefina. Especial Hipotecario Civil 1 Acdo. Núm. Exp. 1095/2024.

Secreto. Ejecutivo Mercantil 1 Acdo. Núm. Exp. 1107/2024.

Secreto. Ejecutivo Mercantil Acdo. I. 1 Acdo. Núm. Exp. 343/2023.

Secreto. Ejecutivo Mercantil Acdo. I. 1 Acdo. Núm. Exp. 441/2023.

Secreto. Ejecutivo Mercantil Acdo. I. 1 Acdo. Núm. Exp. 565/2024.

Secreto. Ejecutivo Mercantil Acdo. I. 1 Acdo. Núm. Exp. 857/2023.

Silrendel, S. de R. L. de C.V. vs. García José Luis y Otro. Especial Hipotecario Civil Acdo. I. 1 Acdo. Núm. Exp. 1057/2008 Tomo II.

Soto Sánchez María Irene vs. Nives González Leonardo Agustín. Especial Hipotecario Civil Acdo. I. 1 Acdo. Núm. Exp. 365/2020.

Tame Shear Jorge y María Teresa García y Gutiérrez vs. Rodríguez Mendoza Irene. Ord. Civil Acdo. I. 2 Acdos. Núm. Exp. 713/2010 Tomo II.

Valladolid Collado Rita vs. Mina Reyes Andrea Montserrat. Ejecutivo Mercantil Expdllo. I. 1 Acdo. Núm. Exp. 955/2023.

MAL PUBLICADOS

Instituto de Seguridad Social para las Fuerzas Armadas Mexicanas vs. Uicab Pool Ambricio. Especial Hipotecario Civil Acdo. I. 1 Acdo. Núm. Exp. 357/2023.

NO PUBLICADOS

Banconacional de Comercio Exterior Sociedad Nacional Decredito Institución de Bancade Desarrollo y Maldonado Carranza Maricela Julieta vs. Cg 28, S.A. de C.V. y Aragón Gutiérrez Josefa y Comtelsat, S.A. de C.V. y Grupo Multimedia Lauman, S.A. P. I. de C.V. Especial Hipotecario Civil Acdo. No Publicado. 1 Acdo. Núm. Exp. 725/2024 Tomo III.

Escobedo Miranda Fidel vs. Escobedo Peña Luis Ignacio y Rodríguez Herrera Adalia Belem. Exhortos Civil Exhorto. 1 Acdo. en Exhorto. Núm. Exp. 1109/2024.

Kueski Sapi de C.V. Sofom Enr vs. Kushki S de R.L. de C.V. y Llapingacho Llc y Pocket de Latinoamerica Sapi de C.V. Providencias Precautorias Mercantil Acdo. No Publicado. 1 Acdo. Núm. Exp. 735/2023 Tomo II.

Rappipay México S.A. de C.V. Institución de Fondos de Pago Electrónico vs. Stripe Payments México Sociedad de Responsabilidad Limitada de Capital Variable. Ord. Civil Acdo. No Publicado. 1 Acdo. Núm. Exp. 503/2022.

AUDIENCIA

Cedillo Ubaldo Obdulio Jorge vs. Salas Daniel. Aud. de Concil. Ord. Civil. 1 Audiencia. Núm. Exp. 151/2024.

Digna Aguilar Moreno vs. Alfaro Ávila María de Lourdes. Acdo. Especial Hipotecario Civil. 1 Audiencia. Núm. Exp. 1223/2011 Tomo II.

Inclán Velasco Samuel vs. González Irma Consuelo. Aud. de Concil. Ord. Civil. 1 Audiencia. Núm. Exp. 617/2024.

Lory Ayala Luis su Sucesión vs. López Valencia Joshua. Aud. de Concil. Ord. Civil. 1 Audiencia. Núm. Exp. 189/2024.

Rangel Bojorges Mendoza Arturo vs. Castañeda Santibañez Fabiola. Constancia Ord. Civil. 1 Audiencia. Núm. Exp. 821/2023.

Sociedad Cooperativa Trabajadores de Pascual S. C. L vs. Gómez Marttinez Jesús. Aud. Especial Hipotecario Civil. 1 Audiencia. Núm. Exp. 753/2019.

SENTENCIA INTERLOCUTORIA

NO PUBLICADOS

Cibanco S.A. Institución de Banca Múltiple en su Carácter de Fiduciario en el Fideicomiso Número F 00430 vs. Herrera Molina Arturo Noitier y Aquino Sánchez Rocío del Carmen. Especial Hipotecario Civil 1 Núm. Exp. 1255/2019 Tomo Ii

ACUERDOS DEL 15 DE OCTUBRE DEL 2024

Autobuses México Santa María Astahuacan y Anexas S.A. de C.V. vs. García Zorozua Antonio. Juris. Voluntaria Civil Acdo. I. 1 Acdo. Núm. Exp. 669/2024.

Banco Invex S. A, Institución de Banca Múltiple, Invex Grupo Financiero, Fiduciario, en su Carácter de Fiduciario del Fideicomiso Irrevocable de Administrición Número F/1301 vs. Vázquez Domínguez Rubén. Especial Hipotecario Civil Expdllo. I. 1 Acdo. en Expedientillo. Núm. Exp. 1379/2019.

Banco Mercantil del Norte S.A. Institución de Banca Múltiple Grupo Financiero Banorte vs. Christian Monserrat Tenorio Rodríguez. Especial Hipotecario Civil Acdo. I. 1 Acdo. Núm. Exp. 373/2021.

Banco Mercantil del Norte, Sociedad Anónima, Institución de Banca Múltiple, Grupo Financiero Banorte vs. Caballero Flores Francisco Javier. Esp. Hip. Acdo. I. 1 Acdo. Núm. Exp. 753/2010.

Banco Nacional de México, S.A., Integrante del Grupo Financiero Banamex vs. Erdm Solar, S.A. de C.V., Verónica María Medina Alday y Georg Peter Ilija Dudov. Especial Hipotecario Civil Acdo. Nva Cta. 1 Acdo. Núm. Exp. 1055/2017 Tomo Ii.

Banco Nacional del Ejército Fuerza Aérea y Armana S.N.C. Institución de Banca de Desarrollo vs. Vidal del Ángel Orlando y Hernández del Ángel Lucina. Esp. Hip. Acdo. I. 1 Acdo. Núm. Exp. 225/2012.

Banco Ve por más S.A. Institución de Banca Múltiple, Grupo Financiero Ve por más vs. Queen Seafood, Sociedad Anónima de Capital Variable y Pérez Wilson Ileana y Comercial Oceanica S.A. de C.V. Providencias Precautorias Mercantil Acuerdo. 1 Acdo. Núm. Exp. 469/2024.

BBVA Bancomer S a Institución de Banca Múltiple Grupo Financiero BBVA Bancomer vs. Ignacio Guerrero Lobera Maricruz Brito Naar. Especial Hipotecario Civil Acuerdo. 1 Acdo. Núm. Exp. 423/2020.

BBVA México S.A. Institución de Banca Múltiple Grupo Financiero BBVA México vs. Chaparro Martínez Luis Adolfo y Ángeles Miramóntes Brenda Estefania. Especial Hipotecario Civil Acdo. I. 1 Acdo. Núm. Exp. 185/2023.

BBVA México, Sociedad Anónima, Institución de Banca Múltiple, Grupo Financiero BBVA México vs. Velasco Gutiérrez Aarón Roberto. Especial Hipotecario Civil Acdo. I. 1 Acdo. Núm. Exp. 767/2024.

Becerril Rosas Raúl vs. Vida Medic y Díaz Salazar Edna Elihu. Ord. Civil Acdo. I. 1 Acdo. Núm. Exp. 565/2023.

Bonifaz Nuño y Ezeta Angel Gabriel su Sucesión y y-o. Ángel Bonifaz Ezeta vs. Booze Condesa S.A. de C.V. y y-o. a Raves de Quien Legalmente la Represente y Andion Noval Juan Miguel. Ord. Civil Acdo. I. 2 Acdos. Núm. Exp. 837/2023.

Cervezas Cuauhtémoc Moctezuma S.A. de C.V. vs. Pinto Arévalo Matlak Luis, López Camacho Isidro, Collado Vargas Fernando Antonio. Especial Hipotecario Civil Acdo. I. 1 Acdo. Núm. Exp. 315/2017.

Ckd Activos 7, S.A., Promotora de Inversión de Capital Variable vs. Crucita Victoria Molina Torres. Especial Hipotecario Civil Acdo. I. 1 Acdo. Núm. Exp. 1129/2017.

Dueñas Acosta Rubén vs. Minero Balvanera Luis. Ord. Civil Acuerdo. 1 Acdo. Núm. Exp. 395/2018.

Finpop Sociedad Anónima de Capital Variable vs. Martínez Zamarripa Francisco y Dueñez García María de Jesús. Especial Hipotecario Civil Acdo. I. 1 Acdo. Núm. Exp. 687/2019.

SOLO CONSULTA
SOLO CONSULTA
SOLO CONSULTA

Flores Guzmán Yolanda y Pérez Flores Víctor Manuel vs. Rodríguez Ojeda Ana Hilda. Medios Preparatorios Mercantil Aud. 1 Acdo. Núm. Exp. 627/2024.

Gobierno de la Ciudad de México vs. Espinoza López Juana y /O. Isabel Espínola López y Juana Espíndola López su Suc. por Conducto de su Alvacea Héctor Guadalupe Espíndola López Espíndola López Juan, Espíndola Castillo Jacinto y Bañuelos Cruz Gloria. Extinción de Domi. Civil Acdo. I. 1 Acdo. Núm. Exp. 1173/2019 Tomo III.

González Bocanegra Marco Antonio y Márquez Navarro Elia del Carmen vs. Jesús Villagómez Téllez y Carlos Villagómez Rivera. Especial Hipotecario Civil Acdo. I. 1 Acdo. Núm. Exp. 77/2021.

Gutiérrez Fuentes Jesús Emilio su Sucesión vs. Consultoramex S.A. de C.V. Francisco José Baños Pérez y Francisco José Baños Morales. Ejecutivo Mercantil Acdo. I. 1 Acdo. Núm. Exp. 985/2019.

Hipotecaria su Casita S.A. de C.V. Sociedad Financiera de Objeto Múltiple Entidad No Reg. vs. Duenas Galeana Francisco Javier. Ejecutivo Mercantil Acdo. I. 1 Acdo. Núm. Exp. 1389/2019.

HSBC México S.A. Institución de Banca Múltiple Grupo Financiero HSBC División Fiduciaria en su Carácter de Fiduciario en su Carácter de Fiduciario en el Fideicomiso Número F234036 vs. Gaytán Olivares Oswaldo. Vía de Apremio Civil Acdo. I. 1 Acdo. Núm. Exp. 111/2023.

HSBC México Sociedad Anónima Institución de Banca Múltiple Grupo Financiero HSBC División Fiduciaria como Fiduciario del Fideicomiso Irrevocable F 253936 vs. Pérez Espinosa Reyna Isela. Juris. Voluntaria Civil Acdo. I. 1 Acdo. Núm. Exp. 1001/2024.

HSBC México Sociedad Anónima Institución de Banca Múltiple Grupo Financiero HSBC División Fiduciaria en su Carácter de Fiduciario en el Fideicomiso Irrevocable Número F/234036 vs. Ávalos Colorado Patricia del Carmen y Osorio Sánchez Gabriel. Especial Hipotecario Civil Acuerdo. 1 Acdo. Núm. Exp. 1141/2016 Tomo II.

HSBC México S.A. Institución de Banca Múltiple Grupo Financiero HSBC División Fiduciaria en su Carácter de Fiduciario del Fideicomiso Irrevocable Identificado Con el Número F/232017 vs. Cadena Estrada Laura. Especial Hipotecario Civil Acdo. I. 1 Acdo. Núm. Exp. 503/2016.

Ingrusur Sociedad Anónima de Capital Variable vs. Inmobiliaria Ri Bal Sociedad Anónima de Capital Variable y Balsa Cruz Cristina y Quien También Acostumbra a Usar el Nombre de Cristina Balsa Cruz de Rivadeneyra. Especial Hipotecario Civil Acuerdo. 1 Acdo. Núm. Exp. 611/2023.

Instituto de Seguridad Social para las Fuerzas Armadas Mexicanas vs. Uicab Pool Ambricio. Especial Hipotecario Civil Acdo. I. 1 Acdo. Núm. Exp. 357/2023.

Instituto del Fondo Nacional de la Vivienda para los Trabajadores vs. Ortega Lazcano Karim Saúl. Especial Hipotecario Civil Acdo. I. 1 Acdo. Núm. Exp. 681/2024.

Ion Financiera Sociedad Anónima Promotora de Inversión de Capital Variable Sociedad Financiera de Objeto Múltiple Entidad Regulada vs. Castro Castro María. Especial Hipotecario Civil Apel. Definitiva. 1 Acdo. Núm. Exp. 1195/2023.

Jiménez Tapia Jorge vs. Pérez Sánchez Jesús y Cruz Toral María y Jiménez Tapia Eduardo. Ord. Civil Acuerdo. 1 Acdo. Núm. Exp. 695/2024.

Liberty Fianzas S.A. de C.V. antes Primero Fianzas S.A. de C.V., antes Fianzas Banorte S.A. de C.V., Grupo Financiero Banorte vs. Gas Sólido S.A. de C.V. y Muñoz Muñoz Eliezer. Ejecutivo Mercantil Acdo. I. 1 Acdo. Núm. Exp. 525/2019.

Liberty Fianzas, S.A. de C.V. vs. Insumos Agroniaco S.A. de C.V. y Bernal Delgado Julio Alberto. Ejecutivo Mercantil Acdo. I. 1 Acdo. Núm. Exp. 889/2016 Tomo III.

Méndez Clemente Roció e Ignacio Martínez Navarro vs. Ortega Esquivel Omar, Clavos Nacionales S.A. de C.V. y Seguros Banorte, S.A. de C.V. Grupo Financiero Banorte También Conocida como Seguros Banorte. Ord. Civil Acuerdo. 1 Acdo. Núm. Exp. 871/2016 Tomo III.

Nieblas Castro Gustavo Adolfo vs. Moreno Carrillo Claudia Elizabeth. Ord. Civil Acuerdo. 2 Acdos. Núm. Exp. 487/2015 Tomo Ix.

Rialva S.A. de C.V. vs. Residencial H 1837 B A.C. y Cabello Estrada Omar Karim y Varver Smeke Víctor. Ord. Civil Acdo. I. 2 Acdos. Núm. Exp. 387/2024.

Sáinz Sánchez Luis Ernesto vs. Grupo Mexicano de Seguros S.A. de C.V. Ord. Civil Acuerdo. 2 Acdos. Núm. Exp. 759/2023 Tomo II.

Sánchez Flores Arturo su Sucesión vs. Sánchez Hinostroza Roberto. Ord. Civil 1 Acdo. Núm. Exp. 541/2024.

Scotiabank Inverlat S.A. Institución de Banca Múltiple Grupo Financiero Scotiabank Inverlat vs. Tello Bermúdez Carlos Manuel. Especial Hipotecario Civil Acdo. I. 1 Acdo. Núm. Exp. 207/2019.

Secreto. Ejecutivo Mercantil Acdo. I. 1 Acdo. en Tercería. Núm. Exp. 190/2023 13- 10- 23.

Secreto. Ejecutivo Mercantil Acdo. I. 1 Acdo. Núm. Exp. 305/2023.

Secreto. Ejecutivo Mercantil Acdo. I. 3 Acdos. Núm. Exp. 341/2022.

Secreto. Ejecutivo Mercantil Acdo. I. 1 Acdo. Núm. Exp. 573/2022.

Soto Ruíz Esperanza vs. Transportadora Turística Mar Sociedad de Responsabilidad Limitada de Capital Variable. Ord. Civil Acdo. I. 1 Acdo. Núm. Exp. 507/2023.

Téllez Cadena Piedad vs. Téllez Cadena Catalina. Ord. Civil Acdo. I. 1 Acdo. Núm. Exp. 1317/2022.

Vázquez Senties Luis vs. Fragoso García César Augusto. Ord. Civil Acuerdo. 1 Acdo. Núm. Exp. 789/2024.

Viaja Ciudad de México Dmp Sapi de C.V. Sociedad Financiera de Objeto Múltiple Entidad No Regulada vs. Gobierno del Distrito Federal. Ord. Civil Acdo. E. 1 Acdo. Núm. Exp. 1351/2019 Tomo III.

Wences Ocampo Casiano y Castillo Guzmán Marlen Jenny vs. Mosso Laguna Martín y Premio Luna Nicolás. Juris. Voluntaria Civil Acdo. I. 1 Acdo. Núm. Exp. 619/2024.

Árrendadora y Factor Banorte, Sociedad Anónima de Capital Variable, Sociedad Financiera de Objeto Múltiple, Entidad Regulada, Grupo Financiero Banorte vs. Leonardo Pimentel Hernández e Irma Isabel López Hernández de Pimentel. Especial Hipotecario Civil Acdo. I. 2 Acdos. Núm. Exp. 793/2003 Tomo II.

MAL PUBLICADOS

Secreto. Especial de Fianzas Mercantil 2 Acdos. Núm. Exp. 971/2024.

NO PUBLICADOS

Banco Mercantil del Norte Sociedad Anónima Institución de Banca Múltiple Grupo Financiero Banorte vs. Alcauter Rueda Iara. Exh. Mercantil Acdo. E. 1 Acdo. en Exhorto. Núm. Exp. 1081/2024.

Banco Regional S.A. Institución de Banca Múltiple Banregio Grupo Financiero vs. Amiga Jasqui Elías. Especial Hipotecario Civil Acdo. No Publicado. 1 Acdo. Núm. Exp. 865/2021.

Cimet Pasol Yisrael vs. Santoscoy Gracida Paola. Especial Hipotecario Civil Acdo. No Publicado. 4 Acdos. Núm. Exp. 511/2021 Tomo III.

Estévez. Jor Servicios, S.A. de C.V. vs. Intercable, S.A. de C.V. Ord. Mercantil Acdo. No Publicado. 3 Acdos. Núm. Exp. 199/2024 Tomo II.

García García Agapito y Otros vs. Sociedad Cooperativa de Trabajadores Pascual, S. C. L. Ord. Civil Acdo. No Publicado. 1 Acdo. Núm. Exp. 531/1992 Tomo Viii.

Instituto del Fondo Nacional de la Vivienda para los Trabajadores vs. Luqueño Arturo. Ord. Civil Acdo. E. 1 Acdo. en Amparo. Núm. Exp. 821/2024 Amparo D. C.

Romer Ramírez Silvi vs. Romero Ramire Linda. Providencias Precautorias Mercantil Acdo. I. 1 Acdo. Núm. Exp. 1155/2023.

Secreto. Especial de Fianzas Mercantil 1 Acdo. Núm. Exp. 971/2024.

AUDIENCIA

Auto Financiamiento Automotriz S.A. de C.V. vs. Tonchi Velázquez Jorge Clemente y Arenas Fuentes Martha. Aud. Ejecutivo Mercantil. 1 Audiencia. Núm. Exp. 595/2023.

Carmaja S.A. de C.V. vs. C. Director del Registro Público de la Propiedad y del Comercio del Distrito Federal, Ochoa Ochoa María David, Titular de la Notaria No. 1 de la Demarcación del Distrito Judicial de Zaragoza Tlaxcala, Lic. Luciano Blanco González Notario No. 4 de Tantoyuca Estado de Veracruz, C. Director de Notarias y Registros Públicos del Estado de Tlxcala y Mancilla Nava Aldo. Aud. de Concil. Ord. Civil. 1 Audiencia. Núm. Exp. 1085/2015 Tomo II.

López López Adriana vs. López Uribe Félix Ana María. Aud. de Concil. Ord. Civil. 1 Audiencia. Núm. Exp. 523/2024.

Rojas García María Isabel vs. Valdez Rubio Carlota y Rodríguez García Consuelo y Díaz Vera Josefina y Valencia Pérez Marcela. Aud. Ord. Civil. 1 Audiencia. Núm. Exp. 1145/2023.

SENTENCIA INTERLOCUTORIA

NO PUBLICADOS

Campillo García Adriana vs. López Ramírez Leopoldo. Vía de Apremio Civil Sent. Interl. no Publ. 1 Núm. Exp. 365/2024

EL SECRETARIO DE ACUERDOS
LIC. EDUARDO BENÍTEZ GARCÍA

SOLO CONSULTA
SOLO CONSULTA
SOLO CONSULTA

SECRETARÍA "B"
ACUERDOS DEL 16 DE OCTUBRE DEL 2024

Arrendadora Actinver, S.A. de C.V. vs. Corporativo Bragib, S.A. de C.V. y Pro Digital Printing, S.A. de C.V. y Díaz Puig Roberto y Domínguez Contreras Carlos Gerardo y Gibson Suárez Juan Benton. Vía de Apremio Civil Acdo. N. 1 Acdo. Núm. Exp. 616/2023 Tomo II.

Banco Covalto, S.A. Institución de Banca Múltiple vs. Ponce de León y Landa María Fernanda, y Textil Arte Contemporaneo S.A. de C.V. Ejecutivo Mercantil Acdo. N. 1 Acdo. Núm. Exp. 592/2017 Tomo III.

Banco Invex S.A. Institución de Banca Múltiple Invex Grupo Financiero Fiduciario en su Carácter de Fiduciario del Fideicomiso Irrevocable de Administración Número 1301 vs. Hernández Martínez Armando y Méndez Hernández Francisca. Vía de Apremio Civil Acdo. N. 1 Acdo. Núm. Exp. 1270/2023.

Banco Invex Sociedad Anónima Institución de Banca Múltiple Invex Grupo Financiero Fiduciario en su Carácter de Fiduciario en el Fideicomiso Irrevocable de Centro de Capital Identificado Con el Número 860 vs. Camacho Carrillo Rubén Emmanuel y Valle Pérez María Elena. Especial Hipotecario Civil Acdo. N. 1 Acdo. Núm. Exp. 72/2018 Tomo II.

Banco Mercantil del Norte S.A. Institución de Banca Múltiple Grupo Financiero Banorte vs. Cabrera González Luis Ernesto y Rodríguez Martínez Leticia. Especial Hipotecario Civil Acdo. N. 1 Acdo. Núm. Exp. 112/2020.

Banco Mercantil del Norte S.A. Institución de Banca Múltiple Grupo Financiero Banorte, División Fiduciaria en el Fideicomiso F/10428 vs. Constructora Zablah S.A. de C.V. y Zablah Larrañaga Víctor Eduardo. Ejecc. de Garantías Otorgadas Mediante Prenda Sin Transmisión de Pos. y Fideicomiso de Garantía (Procedimiento Judicial) Mercantil Acuerdo. 1 Acdo. en Tercería. Núm. Exp. 586/2016 18- Abril- 23 Promovida por José Merced Evaristo Rivas Alcántara.

Bazán Salas Norma Angélica vs. Registro Público de la Propiedad y del Comercio de la Ciudad de México. Ord. Civil Acdo. N. 1 Acdo. Núm. Exp. 548/2024.

BBVA Bancomer S.A. Institución de Banca Múltiple Grupo Financiero BBVA Bancomer vs. Mazandrero S.A. de C.V. Especial Hipotecario Civil Apelación. 1 Acdo. Núm. Exp. 204/2019 Tomo II.

Cibanco S.A. Institución de Banca Múltiple como Fiduciario en el Fideicomiso Número F 00430 vs. Peñuñuri Mariscal Laura Claudia. Vía de Apremio Civil Acdo. N. 1 Acdo. Núm. Exp. 194/2018 Tomo II.

Csck 12 México I S de R.L. de C.V. vs. Santiago Mendoza Hilario. Especial Hipotecario Civil Expdllo. N. 1 Acdo. Núm. Exp. 854/2023.

Drym Inmobiliaria S.A. de C.V. vs. Salazar Garza Carlos y Perales Martínez de Salazar Sara Elia. Especial Hipotecario Civil Acdo. N. 1 Acdo. Núm. Exp. 1216/2023.

Espinoza Rivera Luis Cresencio vs. Espinoza López Tania Lizbeth y Espinoza López Verónica y Espinoza López Gerardo. Ord. Civil Acuerdo. 1 Acdo. Núm. Exp. 416/2024.

García Santamaría David su Sucesión vs. Estrada Cruz Mónica y Estrada Cruz Lucina. Ord. Civil Acdo. N. 1 Acdo. Núm. Exp. 244/2023.

HSBC México S.A. Institución de Bvanca Múltiple, Grupo Financiero HSBC División Fiduciaria, en su Carácter de Fiduciario en el Fideicomiso Número F/234036 vs. Serna Antolín Víctor Eduardo. Especial Hipotecario Civil Expdllo. N. 1 Acdo. en Expedientillo. Núm. Exp. 382/2018.

HSBC México, S.A. Institución de Banca Múltiple Grupo Financiero HSBC, División Fiduciaria Dentro del Fideicomiso Irrevocable de Adminstración Fiduciaria Dentro del Fedeicomiso Irrevocable de Administración F/262757 vs. Mendoza Castillo Leticia. Especial Hipotecario Civil Expdllo. N. 1 Acdo. Núm. Exp. 1712/2012.

HSBC México S.A. Institución de Banca Múltiple Grupo Financiero HSBC División Fiduciaria en su Carácter de Fiduciario en el Fideicomiso Irrevocable F 234036 vs. Barragán Castillo Luis Ignacio. Especial Hipotecario Civil Acdo. N. 1 Acdo. Núm. Exp. 880/2016 Tomo II.

Ibarra Aguilar Daniela vs. Cestellos Guerrero Salvador. Ord. Civil Acdo. N. 1 Acdo. Núm. Exp. 318/2023.

Instituto de Seguridad y Servicios Sociales de Los Trabajadores del Estado a Través de su Fondo de la Vivienda Fovissste vs. Barrera Romero Óscar. Especial Hipotecario Civil Acdo. N. 1 Acdo. Núm. Exp. 1094/2024.

Instituto de Seguridad y Servicios Sociales de Los Trabajadores del Estado a Través de su Fondo de la Vivienda Fovissste vs. Barrón Ozuna Román. Especial Hipotecario Civil 1 Acdo. Núm. Exp. 1112/2024.

Instituto de Seguridad y Servicios Sociales de Los Trabajadores del Estado a Través de su Fondo de la Vivienda Fovissste vs. José Servando Ramón. Especial Hipotecario Civil 1 Acdo. Núm. Exp. 1110/2024.

Instituto del Fondo Nacional de la Vivienda para los Trabajadores Infonavit vs. García Castellanos Rosa María. Especial Hipotecario Civil Acdo. N. 1 Acdo. Núm. Exp. 1344/2019.

Instituto del Fondo Nacional de la Vivienda para los Trabajadores vs. Pérez Lugo Eduardo. Especial Hipotecario Civil Acdo. N. 1 Acdo. Núm. Exp. 830/2022.

Liaño Goes Roberto Eduardo y Liaño Cuenca Roberto su Sucesión vs. Liaño Cuenca Lucero Nohemí. Ord. Civil Acdo. N. 1 Acdo. Núm. Exp. 388/2024.

Núñez Pellon Irma Yolanda vs. Pellon Riverol Socorro. Ord. Civil Acdo. N. 1 Acdo. Núm. Exp. 470/1995 Tomo II.

Ocampo Gómez María Olga vs. González Moreno Eduardo y C Director del Registro Público de la Propiedad y del Comercio de la Ciudad de México. Ord. Civil Acuerdo. 2 Acdos. Núm. Exp. 382/2024.

Prima Administradora de Activos Sociedad Anónima de Capital Variable vs. Vargas Orozco Héctor Alfonso. Especial Hipotecario Civil Acdo. N. 1 Acdo. Núm. Exp. 98/2022.

Ramos Hernández Jorge Alberto vs. Ramos Landeros y Coss Rodolfo. Ord. Civil Acdo. N. 2 Acdos. Núm. Exp. 868/2024.

Recuperación de Comercio Interior Sociedad de Responsabilidad Limitada de Capital Variable hoy Cesionaria de Banco Nacional de México S.A. Integrante del Grupo Financiero Banamex vs. Ramírez Mendoza Jesús. Ejecutivo Mercantil Acdo. N. 3 Acdos. Núm. Exp. 332/2004.

Scotiabank Inverlat S.A. Institución de Banca Múltiple Grupo Financiero Scotiabank Inverlat vs. Esquivel Jiménez Jorge Arturo. Especial Hipotecario Civil 1 Acdo. Núm. Exp. 1100/2024.

Scotiabank Inverlat, S.A. Institución de Banca Múltiple, Grupo Financiero Scotiabank Inverlat vs. Excellent Foods, S.A. de C.V. Ejecutivo Mercantil Acdo. N. 1 Acdo. Núm. Exp. 1184/2017 II Tomo.

Scrap II. S. de R. L. de C.V. vs. Benítez Sánchez Aurora Araceli. Especial Hipotecario Civil Acdo. N. 1 Acdo. Núm. Exp. 496/2013.

Secreto. Ejecutivo Civil 1 Acdo. Núm. Exp. 1106/2024.

Secreto. Ejecutivo Mercantil 1 Acdo. Núm. Exp. 1108/2024.

Secreto. Ejecutivo Mercantil Acdo. N. 1 Acdo. Núm. Exp. 1300/2023.

Secreto. Ejecutivo Mercantil Acdo. N. 1 Acdo. Núm. Exp. 1332/2023.

Secreto. Ejecutivo Mercantil Acdo. N. 1 Acdo. Núm. Exp. 1336/2023.

Secreto. Ejecutivo Mercantil Acdo. N. 1 Acdo. Núm. Exp. 530/2024.

Sociedad Limitada de Los Activos de Gramercy S. de R. L. de C.V. vs. Valle Cárdenas Julisa y Edgard Flores Rivera. Especial Hipotecario Civil Expdllo. N. 1 Acdo. Núm. Exp. 1550/2011.

Trejo García Isabel vs. Sáenz Córdova Efraín y Méndez Cataño Guillermina. Ord. Civil Acdo. N. 1 Acdo. Núm. Exp. 176/2024.

Tu Casa Express S.A. de C.V. vs. José Bautista Fortino. Especial Hipotecario Civil Acdo. N. 1 Acdo. Núm. Exp. 854/2021.

Uribe Hernández Rodrigo Abraham vs. Fernández Espresate Manuela Alejandra. Medios Preparatorios Mercantil Acdo. N. 1 Acdo. Núm. Exp. 1364/2022.

Vaca Castellanos María Luisa vs. Márquez Alcántara Isaías y Ávila Miramóntes Martha Beatriz. Ord. Civil Acdo. N. 1 Acdo. Núm. Exp. 924/2024.

Vera Martínez Miguel Ángel vs. Oliver Vda. de Lerma Elvira su Sucesión. Ord. Civil Acdo. N. 1 Acdo. Núm. Exp. 1708/2012 Tomo 2.

NO PUBLICADOS

Arrendadora Actinver, S.A. de C.V. vs. Corporativo Bragib, S.A. de C.V. y Pro Digital Printing, S.A. de C.V. y Díaz Puig Roberto y Domínguez Contreras Carlos Gerardo y Gibson Suárez Juan Benton. Vía de Apremio Civil Acdo. N. 1 Acdo. Núm. Exp. 616/2023 Tomo II.

Banco Mercantil del Norte S.A. Institución de Banca Múltiple Grupo Financiero Banorte, División Fiduciaria en el Fideicomiso F/10428 vs. Constructora Zablah S.A. de C.V. y Zablah Larrañaga Víctor Eduardo. Ejecc. de Garantías Otorgadas Mediante Prenda Sin Transmisión de Pos. y Fideicomiso de Garantía (Procedimiento Judicial) Mercantil Acuerdo. 1 Acdo. en Tercería. Núm. Exp. 586/2016 18- Abril- 23 Promovida por José Merced Evaristo Rivas Alcántara.

SOLO CONSULTA
SOLO CONSULTA
SOLO CONSULTA

Bazán Salas Norma Angélica vs. Registro Público de la Propiedad y del Comercio de la Ciudad de México. Ord. Civil Acdo. N. 1 Acdo. Núm. Exp. 548/2024.

Corona García José Alejandro vs. HSBC México Sociedad Anónima Institución de Banca Múltiple Grupo Financiero HSBC. Especial Hipotecario Civil Acdo. N. 1 Acdo. Núm. Exp. 300/2019 Tomo III.

Drym Inmobiliaria S.A. de C.V. vs. Salazar Garza Carlos y Perales Martínez de Salazar Sara Elia. Especial Hipotecario Civil Acdo. N. 1 Acdo. Núm. Exp. 1216/2023.

Garduño Hipo Óscar vs. Efectivale S.A. de C.V. y Ahora Efectivale Sociedad de Responsabilidad Limitada de Capital Variable. Ord. Civil Acdo. N. 1 Acdo. Núm. Exp. 1090/2023.

Grupo Daisytek S.A. de C.V. vs. Pyxis Soft, S.A. de C.V., y Inject Express, S.A. de C.V. y Sanz Covián Francisco Javier. Ejecutivo Mercantil Acdo. N. 1 Acdo. Núm. Exp. 736/2017 Tomo IV.

Secreto. Ejecutivo Mercantil Acdo. N. 1 Acdo. Núm. Exp. 1164/2022.

Secreto. Ejecutivo Mercantil Acdo. N. 1 Acdo. Núm. Exp. 150/2024.

Secreto. Ejecutivo Mercantil Acdo. N. 1 Acdo. Núm. Exp. 420/2024.

Secreto. Ord. Mercantil Acdo. N. 2 Acdos. Núm. Exp. 798/2024.

Secreto. Especial de Fianzas Mercantil 1 Acdo. Núm. Exp. 946/2024.

Segreste Pulido Lucrecia Alicia vs. García Bonilla Carlos Ismael y García Gavira Joshua Carlos. Ord. Mercantil Acdo. N. 1 Acdo. Núm. Exp. 798/2024.

Toyota Financial Services México S.A. de C.V. vs. Vásquez Aragón Gilberto. Ejecutivo Mercantil Acuerdo. 3 Acdos. Núm. Exp. 282/2024.

Zaragoza Ramírez María del Carmen Sara su Sucesión, Zaragoza Ramírez Francisco, También Conocido como Francisco Emiliano de Jesús Zaragoza Ramírez y Ramírez de Galindo Sara vs. Chavolla Contreras Ney Es Chavolla Contreras Ney Augusto O. Chavolla Contreras José Ney Augusto, García Chavolla María del Rocío, García Chavolla Diego, Galindo Ramírez José su Sucesión También Es Conocido como Galindo Ramírez José de Jesús Trinidad su Sucesión y C. Director del Registro Público de la Propiedad y de Comercio de la Ciudad de México. Ord. Civil Acuerdo. 2 Acdos. Núm. Exp. 1224/2019 Tomo II.

Zarza Paulin Esperanza vs. Murillo Vieyra Nayeli. Juris. Voluntaria Civil Acdo. N. 1 Acdo. Núm. Exp. 656/2024.

De la Torre Sánchez Ivonne Paulina y Mondragón Martínez Carlos Fidel vs. Landetta García Mario Gabriel y Reynoso Rodríguez María Isabel y Grupo de Especialidades Médicas Santa Inés Gemsi. Ord. Civil Apel. N. 1 Acdo. Núm. Exp. 960/2022 Tomo II.

AUDIENCIA

Zaragoza Ramírez María del Carmen Sara su Sucesión, Zaragoza Ramírez Francisco, También Conocido como Francisco Emiliano de Jesús Zaragoza Ramírez y Ramírez de Galindo Sara vs. Chavolla Contreras Ney Es Chavolla Contreras Ney Augusto O. Chavolla Contreras José Ney Augusto, García Chavolla María del Rocío, García Chavolla Diego, Galindo Ramírez José su Sucesión También Es Conocido como Galindo Ramírez José de Jesús Trinidad su Sucesión y C. Director del Registro Público de la Propiedad y de Comercio de la Ciudad de México. Aud. Ord. Civil. 1 Audiencia. Núm. Exp. 1224/2019 Tomo II.

SENTENCIAS DEFINITIVAS DEL 16 DE OCTUBRE DEL 2024
NO PUBLICADOS

Rodríguez Ocampo César Orlando vs. Grupo Comercial Fimex de Vehículos S.A. de C.V. Ord. Civil Sent. Def. 1 Núm. Exp. 1096/2023

ACUERDOS DEL 15 DE OCTUBRE DEL 2024

Arthea Real Estate Group S de R.L. de C.V. vs. Alanís Ramón Óscar Alejandro. Juris. Voluntaria Civil Acdo. N. 1 Acdo. Núm. Exp. 1070/2024.

Banco Santander México S.A. Institución de Banca Múltiple, Grupo Financiero Santander México vs. Fuentes Martínez Ana Teresa. Especial Hipotecario Civil Acdo. N. 1 Acdo. Núm. Exp. 58/2020.

Banco Santander México, S.A. Institución de Banca Múltiple, Grupo Financiero Santander México vs. Cervantes Zavala Carlos Renson vs. Rodríguez Monsivais Lorena. Especial Hipotecario Civil Acdo. N. 1 Acdo. Núm. Exp. 1088/2017.

Banco Santander México, Sociedad Anónima, Institución de Banca Múltiple, Grupo Financiero Santander México vs. Rosales Chim Víctor Joaquín. Especial Hipotecario Civil Acdo. N. 2 Acdos. Núm. Exp. 994/2018 Tomo II.

Caballero Velázquez Jesús vs. Guerrero González Eduardo Gonzalo y Flores González Mario Sergio y Delsordo Huidrobo Alejandro y Rodríguez Mata Alejandra Mata. Ord. Civil Acdo. N. 3 Acdos. Núm. Exp. 672/2021 Bis. 1.

Comercializadora Rajejo S.A. de C.V. vs. Díaz Méndez Víctor Manuel y Bustos Hernández Lidia. Juris. Voluntaria Civil Acdo. N. 1 Acdo. Núm. Exp. 1222/2023.

Delgado Herrada Elizabeth de la Cruz vs. Amabilis Bravo José. Ejecutivo Mercantil Acdo. N. 1 Acdo. Núm. Exp. 544/2016.

Enríquez González Alejandra Lucía vs. Ibarra Olguín Karen Denisse y Mondragón Herrera César Atzin. Juris. Voluntaria Civil Acdo. N. 2 Acdos. Núm. Exp. 404/2024.

García Jaimes Petra Irma vs. Medrano García Octavio y Chávez Terán Guillermo. Juris. Voluntaria Civil Acdo. N. 2 Acdos. Núm. Exp. 840/2024.

Gómez Guillén Luis Enrique vs. Ávila Padilla Joaquín. Vía de Apremio Civil Acdo. N. 1 Acdo. en Expedientillo. Núm. Exp. 90/2012 Tomo II.

Granados Meléndez Leticia vs. Granados Meléndez Manuel, Granados Meléndez Rosario, Granados Meléndez Clara, Granados Meléndez María, Salones de Fiestas Primavera Granados S.A. de C.V. Ord. Civil Acdo. N. 1 Acdo. Núm. Exp. 936/2014.

Hurtado Grajales María Concepción y González Naveja Brenda Angélica vs. Soto Mendoza Jaime Alberto. Juris. Voluntaria Civil Acdo. N. 1 Acdo. Núm. Exp. 386/2024.

Instituto de Seguridad y Servicios Sociales de Los Trabajadores del Estado a Través de su Fondo de la Vivienda (Fovissste) vs. Mirian Berenice Carbajal Nieves. Especial Hipotecario Civil Acdo. N. 2 Acdos. Núm. Exp. 1094/2019.

Instituto del Fondo Nacional de la Vivienda para los Trabajadores vs. Pérez Lugo Eduardo. Especial Hipotecario Civil Acdo. N. 1 Acdo. Núm. Exp. 830/2022.

Landaverde Ponce María Constancia su Sucesión y Landaverde Ponce Vda. de Ramírez También Conocida como María Constancia y Landaverde Vda. de Ramírez su Sucesión O. Constancia vs. Álvarez Esquivel Ernesto y Álvarez Esquivel Rodolfo y Aguilar Esquivel Saira Nidia. Ord. Civil Apel. N. 1 Acdo. Núm. Exp. 438/2023.

López Alcocer María Antonieta Lidia vs. Gómez López Álvaro. Ord. Civil Apelación. 1 Acdo. Núm. Exp. 668/2023.

Ocampo Gómez María Olga vs. González Moreno Eduardo y C Director del Registro Público de la Propiedad y del Comercio de la Ciudad de México. Ord. Civil Acdo. N. 1 Acdo. Núm. Exp. 382/2024.

Promotora de Hoteles, S.A. de C.V. y Banco Nacional de México S.A. Integrante del Grupo Financiero Banamex vs. Zúñiga Álvarez Salvador y Guillermina Alicia López Villanueva. Ord. Mercantil Acdo. N. 1 Acdo. Núm. Exp. 542/2013 Tomo II.

Reyes Agonizantes Margarito Agustín vs. Reyes Agonizantez Porfirio. Ord. Civil Acuerdo. 3 Acdos. Núm. Exp. 1314/2023 Tomo II.

Ríos Alvarado Julio Alberto vs. Benítez Yáñez María de Lourdes. Ord. Civil Q. 1 Acdo. Núm. Exp. 970/2024.

Scotiabank Inverlat S.A. Institución de Banca Múltiple Grupo Financiero Scotiabank Inverlat vs. Romero Torres José Alberto. Especial Hipotecario Civil Expdllo. N. 1 Acdo. Núm. Exp. 440/2015.

Secreto. Ejecutivo Mercantil Acdo. N. 1 Acdo. Núm. Exp. 356/2024.

Secreto. Ejecutivo Mercantil Acdo. N. 1 Acdo. Núm. Exp. 560/2024.

Suárez Romero Jaime Enrique y Gutiérrez Romero María de Lourdes vs. Sánchez de Dorantes Paz y Quien También Era Conocida Con el Nombre de Soltera Paz Sánchez Estrada y Dorantes de Hernández Estela y Quien También Utiliza Estela Dorantes Sánchez y Director del Registro Público de la Propiedad y del Comercio en la Ciudad de México. Ord. Civil Acdo. N. 1 Acdo. Núm. Exp. 86/2022.

Telasco Velázquez Ralph vs. Martínez Rodríguez Leonardo y Enríquez Cedillo Judith. Juris. Voluntaria Civil Acdo. N. 1 Acdo. Núm. Exp. 908/2024.

Torres Pantaleon Norma vs. Rodríguez Ramírez Isabel. Ord. Civil Acdo. N. 1 Acdo. Núm. Exp. 240/2024.

Torres Paredes María Angelina vs. Topete Arias Socorro Graciela. Ord. Civil Acdo. N. 1 Acdo. Núm. Exp. 288/2023 Tomo II.

Trujano Flores Olga Cristina vs. Jalagat Inmobiliaria S.A. de C.V. Ord. Civil Acdo. N. 1 Acdo. Núm. Exp. 62/2020 Tomo II.

Tu Casa Express S.A. de C.V. vs. Mares Hernández Patricia y Hernández Rivera Juan Pablo. Especial Hipotecario Civil Acdo. N. 2 Acdos. Núm. Exp. 304/2024.

MAL PUBLICADOS

Reyes Agonizantes Margarito Agustín vs. Reyes Agonizantez Porfirio. Ord. Civil Se Forma Tomo II. 1 Acdo. Núm. Exp. 1314/2023 Tomo II.

SOLO CONSULTA SOLO CONSULTA SOLO CONSULTA

NO PUBLICADOS

Emprendimientos Maussan y González Sapi de C.V. vs. Trans Univers Dg S.A. de C.V. y Granados Villanueva Conrado Ignacio. Ejecutivo Mercantil Expdllo. N. 1 Acdo. Núm. Exp. 796/2023.

Instituto del Fondo Nacional de la Vivienda para los Trabajadores Infonavit vs. Rodríguez Guerrero Ramona. Especial Hipotecario Civil Acdo. N. 1 Acdo. Núm. Exp. 784/2024.

Rivas Vázquez Edgar Antonio vs. Ogazon Orihuela María Soledad. Ord. Civil Acdo. E. 1 Acdo. en Exhorto. Núm. Exp. 1042/2024.

Secreto. Ejecutivo Mercantil Acdo. N. 1 Acdo. Núm. Exp. 1336/2023.

Secreto. Ejecutivo Mercantil Acdo. N. 1 Acdo. Núm. Exp. 302/2024.

Secreto. Especial de Fianzas Mercantil 1 Acdo. Núm. Exp. 956/2024.

Torres Pantaleon Norma vs. Rodríguez Ramírez Isabel. Ord. Civil Acdo. N. 1 Acdo. Núm. Exp. 240/2024.

De la Torre Sánchez Ivonne Paulina y Mondragón Martínez Carlos Fidel vs. Landetta García Mario Gabriel y Reynoso Rodríguez María Isabel y Grupo de Especialidades Médicas Santa Inés Gemsi. Ord. Civil Apel. N. 2 Acdos. Núm. Exp. 960/2022 Tomo II.

AUDIENCIA

Mexichem Soluciones Integrales S.A. de C.V. vs. Distribuidora de Plásticos Pacheco S.A. de C.V. y López Zetina María del Rosario. Aud. Especial Hipotecario Civil. 1 Audiencia. Núm. Exp. 226/2015 Tomo 2.

Sánchez Rivera Remedios vs. Sánchez Rivera Margarita y Vázquez Sánchez Bruno. Aud. Ord. Civil. 1 Audiencia. Núm. Exp. 780/2023.

SENTENCIA INTERLOCUTORIA

Instituto del Fondo Nacional de la Vivienda para los Trabajadores (Infonavit) vs. Hernández Cuéllar Diana Berenice. Esp. Hip. Sent. Interl. 1 Núm. Exp. 1062/2011

NO PUBLICADOS

Correa Rivas María Magdalena vs. Zamora Gómez Hilda y Zamora de la Luz Odilón su Sucesión. Ord. Civil Sent. Interl. 1 Núm. Exp. 184/2023

LA SECRETARIA DE ACUERDOS
LIC. JENNY KARLA CONSTANTINO ANGUIANO

OCTAVO DE LO CIVIL

SECRETARÍA "A"
ACUERDOS DEL 16 DE OCTUBRE DEL 2024

Ckd Activos 7 Sociedad Anónima Promotora de Inversión de Capital Variable vs. Ramírez Berdines Edgar Omar. Juris. Voluntaria Civil 1 Acdo. Núm. Exp. 1223/2023.

Abaroa y Villuendas Rafael, También Conocido como Rafael Abaroa Villuendas su Sucesión vs. Florean Ortiz Sofía Socorro. Ord. Civil 1 Acdo. Núm. Exp. 1065/2018 Segundo Tomo.

Administradora Fome 1 Sociedad de Responsabilidad Limitada de Capital Variable vs. Melgoza Cerna Aisha Binet. Especial Hipotecario Civil Acuerdo. 1 Acdo. Núm. Exp. 235/2022.

Altaltium Real Estate Solutions Sociedad Anónima de Capital Variable y Dino Saldaña Luis Eduardo vs. López Aceves Urbano. Juris. Voluntaria Civil 1 Acdo. Núm. Exp. 899/2024.

Aranda Grajales Dolores Leticia vs. Inmavi, S.A. de C.V., Banca Afirme, S.A. Institución de Banca Múltiple, Afirme Grupo Financiero División Fiduciaria e Hipotecaria su Casita, S.A. de C.V. Sociedad Financiera de Objeto Múltiple, E. N. R. Ord. Mercantil 1 Acdo. Núm. Exp. 1519/2012 Bis. 3 Tomo 4.

Banco Invex S.A. Institución de Banca Múlple, Invex Grupo Financiero Fiduciario, (Antes Sociedad Hipotecaria Federal, S.N.C. Institución de Banca de Desarrollo en su Carácter de Fiduciario Sustituto en el Fondo de Operación y Financiamiento Bancario a la Vivienda) vs. Eduardo Díaz Fuentes. Esp. Hip. 1 Acdo. Núm. Exp. 1401/2010.

Banco Monex S.A., Institución de Banca Múltiple, Monex Grupo Financiero vs. Textilerade Cuautitlán, S.A. de C.V. y Fernando Jesús Martínez Murillo. Ejecutivo Mercantil 1 Acdo. Núm. Exp. 473/2019 Segundo Tomo.

Banco Nacional del Ejército Fuera Aérea y Armada Sociedad Nacional de Crédito, Institución de Banca de Desarrollo vs. De Lucio Martínez Juan Martín y Alva Medina María del Carmen. Especial Hipotecario Civil Acuerdo. 1 Acdo. Núm. Exp. 983/2024.

Castañeda Ayala María Belem vs. José Castañeda Domínguez. Ord. Civil Expedientillo. 1 Acdo. Núm. Exp. 341/2014.

Castro Figueroa Miguel vs. Ynigo Longuet Carlos Enrique. Especial Hipotecario Civil 1 Acdo. Núm. Exp. 449/1997 Tomo II.

Cía. Sherwin Williams S.A. de C.V. vs. Carentan S.A. de C.V. Ejecutivo Mercantil 1 Acdo. Núm. Exp. 489/2024.

Cibanco, Sociedad Anónima, Institución de Banca Múltiple, en su Carácter de Fiduciario en el Fideicomiso Número F/00430 vs. Adriana Pérez Ruíz y Víctor Cisneros Ramírez. Especial Hipotecario Civil 1 Acdo. Núm. Exp. 303/2018 Tomo Dos.

Desarrolladora de Recursos Patrimoniales S.A. de C.V. vs. Creditur Sapi de C.V. y Cervantes Téllez Lauo. Ord. Civil 1 Acdo. Núm. Exp. 865/2024.

Dessarrollo de Vivienda Popular, A.C. vs. María del Rocío Morales Carmona. Ord. Civil Acdo. en el Expedientillo. 1 Acdo. Núm. Exp. 461/2013.

Diana Paulina Gonalez Mora vs. Cervantes Rincón Clara. Especial Hipotecario Civil Expedientillo. 1 Acdo. en Expedientillo. Núm. Exp. 601/2021 Expedientillo.

Flores Chávez Adela vs. Bayardi Nava María del Carmen Marcela su Sucesión. Ord. Civil 1 Acdo. Núm. Exp. 895/2024.

Flores Rivera José Andrés vs. Roo Cancino José Salvador y Sámano Roo Carlos. Ejecutivo Mercantil Expedientillo. 1 Acdo. Núm. Exp. 1269/2019.

García Pinto Teresa Georgina vs. Pinto Hernández de García Rosa. Ord. Civil 1 Acdo. Núm. Exp. 137/2024.

Garduño Zúñiga Jorge Luis vs. Urrutia Valdés Manuel Iván. Ord. Civil 1 Acdo. Núm. Exp. 505/2023.

Gm Financial de México S.A. de C.V. Sociedad Financiera de Objeto Múltiple Entidad Regulada vs. Munguía Lozano José Luis. Ejecutivo Mercantil 1 Acdo. Núm. Exp. 1037/2022.

Guerrero González Paola vs. Roemer Slomianski Andrés Isaac y Roemer González Alejandro y Ortiz de Retes Valentina y González Sarabia Mario Antonio. Ord. Civil Acuerdo. 2 Acdos. en Incidente. Núm. Exp. 951/2024 Inc. Providencias Precautorias.

Gutiérrez Silva Agustín y Guiterrez Silva Francisco Javier vs. Publicidad Exterior Fbc S.A. de C.V. y Fin. Barajas Marco Antonio y Fin. Barajas Miguel Ángel. Ejecutivo Mercantil 1 Acdo. Núm. Exp. 1343/2022 Tomo II.

Hernández Audelo Alberto vs. Hernández Guerra José Vidal. Ord. Civil 1 Acdo. Núm. Exp. 1011/2024.

Hipotecaria su Casita, S.A. de C.V. Sociedad Financiera de Objeto Múltiple E. N. R vs. Hugo Jonadab Climaco Jiménez. Esp. Hip. 1 Acdo. Núm. Exp. 65/2012.

HSBC México, S.A. Institución de Banca Múltiple, Grupo Financiero HSBC División Fiduciaria como Fiduciario en el Fideicomiso Irrevocable Número F/262757 vs. Lorena Álvarez Díaz. Especial Hipotecario Civil 1 Acdo. Núm. Exp. 1113/2014.

HSBC México, S.A. Institución de Banca Múltiple, Grupo Financiero HSBC División Fiduciaria vs. Norma Celada Salazar. Especial Hipotecario Civil 1 Acdo. Núm. Exp. 229/2010 Tomo 2.

HSBC México, Sociedad Anónima, Institución de Banca Múltiple, Grupo Financiero HSBC, División Fiduciaria en su Carácter de Fiduciario en el Fideicomiso Irrevocable de Administración Identificado Con el Número F/262757 vs. Eduardo Díaz Velasco. Especial Hipotecario Civil 1 Acdo. Núm. Exp. 1197/2018.

Inmobiliaria Mesa Sociedad Anónima vs. Banco Nacional de México S.A. Integrante del Grupo Financiero Banamex. Ejecutivo Mercantil 1 Acdo. Núm. Exp. 475/2023.

Instituto de Seguridad y Servicios Sociales de Los Trabajadores del Estado a Través de su Fondo de la Vivienda Fovissste vs. Becerril Ríos Juan Pablo. Especial Hipotecario Civil 1 Acdo. Núm. Exp. 995/2023.

Instituto de Seguridad y Servicios Sociales de Los Trabajadores del Estado a Través de su Fondo de la Vivienda Fovissste vs. Fernández Gómez Francisco y Soto López Gloria Marcela. Especial Hipotecario Civil 1 Acdo. Núm. Exp. 53/2024.

Instituto de Seguridad y Servicios Sociales de Los Trabajadores del Estado a Través de su Fondo de la Vivienda Fovissste vs. Fonseca Ugalde Margarita. Especial Hipotecario Civil 1 Acdo. Núm. Exp. 723/2024.

Instituto de Seguridad y Servicios Sociales de Los Trabajadores del Estado a Través de su Fondo de la Vivienda Fovissste vs. Torres Fernández Francisco. Especial Hipotecario Civil 1 Acdo. Núm. Exp. 501/2024.

Instituto de Seguridad y Servicios Sociales de Los Trabajadores del Estado, a Través de su Fondo de la Vivienda Fovissste vs. Zúñiga Gómez Francisco. Especial Hipotecario Civil 1 Acdo. Núm. Exp. 733/2024.

SOLO CONSULTA
SOLO CONSULTA
SOLO CONSULTA

Instituto del Fondo Nacional de la Vivienda para los Trabajadores vs. Parra Romero María de Los Ángeles. Especial Hipotecario Civil 1 Acdo. Núm. Exp. 1319/2023.

Luna Loma Germán y Ángeles San Agustín Consuelo vs. Grupo Mexicano de Seguros S.A. de C.V. Ord. Civil 2 Acdos. Núm. Exp. 839/2024.

López Castro Álvaro vs. Banco Mercatil del Norte S.A., Institución de Banca Múltiple, Grupo Financiero Banorte. Ord. Mercantil Pasa a Sentencia. 1 Acdo. Núm. Exp. 195/2005 Tomo Vi.

Martínez Martínez Rocío Trinidad vs. Martínez Hernández Edith y Martínez Hernández Andrés. Ord. Civil 1 Acdo. Núm. Exp. 155/2023.

Méndez Ruíz Nohemí vs. Flores Muñoz Julián. Ord. Civil 1 Acdo. Núm. Exp. 295/2024.

Mendoza Martínez Verónica vs. Gallegos Salcedo Eduardo. Ord. Civil Acuerdo. 1 Acdo. Núm. Exp. 225/2024.

Moreno García Dolly vs. Morales Castro Germán. Ord. Civil 1 Acdo. Núm. Exp. 1353/2019.

O. Hea de Icaza Brian Peter vs. Banco Nacional de México S.A. Integrante del Grupo Financiero Banamex. Ejecutivo Mercantil 1 Acdo. Núm. Exp. 355/2023.

Ocampo Velázquez Daniel su Sucesión vs. Celina Cano Gascón. Ord. Civil 1 Acdo. Núm. Exp. 895/2016 Tomo Dos.

Olvera Pérez Alicia vs. Ramírez Olvera Israel y Ramírez Olvera Brenda Hilda. Ord. Civil 2 Acdos. Núm. Exp. 593/2024.

Orozco Acosta Amado Salvador vs. Ramón Ramos Duarte. Especial Hipotecario Civil 1 Acdo. Núm. Exp. 447/2012 Tomo Ii.

Pérez Soto Miguel Ángel vs. Falcón Sevilla Fabián. Ord. Civil 2 Acdos. Núm. Exp. 911/2022.

Recuperación de Comercio Interior S de R. L. de C.V. vs. Cortés Galindo Norma Angélica y Otros. Esp. Hip. Expedientillo. 1 Acdo. Núm. Exp. 891/2001.

Rodríguez Durán Maribel vs. Ángeles Moreno Francisco Gabriel y Notredam Medical Center S.A. de C.V. Ord. Civil 2 Acdos. Núm. Exp. 1365/2023 Tomo 2.

Román Palencia Alberto vs. María del Carmen González de León Cuevas. Ord. Civil Contestación de Agravios. 1 Acdo. Núm. Exp. 65/2019 Tomo Iii.

Sánchez Paz María Eugenia vs. Franzi Novel Jaime su Sucesión y Piñero Delgado Cecilia María su Sucesión. Ord. Civil 1 Acdo. Núm. Exp. 905/2024.

Sánchez Richards Sánchez Pompeyo vs. Inmobilibra S.A. y C. Director del Registro Público de la Propiedad y de Comercio de la Ciudad de México. Ord. Civil 1 Acdo. Núm. Exp. 621/2017 Tomo Ii.

Scotiabank Inverlat Sociedad Anónima Institución de Banca Múltiple Grupo Financiero Scotiabank Inverlat vs. Reyes Peña Roberto David y Arvizu Martínez María Yolanda y Reyes Arvizu David y Calderón de la Barca Sánchez Cathy Lorena. Especial Hipotecario Civil 1 Acdo. Núm. Exp. 17/2024.

Scrap Ii, S de R. L. de C.V. vs. Sergio Anselmo Cervantes García. Esp. Hip. 1 Acdo. Núm. Exp. 1461/2008.

Secreto. Ord. Mercantil 2 Acdos. Núm. Exp. 353/2021 Tomo Iii.

Secreto. Ejecutivo Mercantil 1 Acdo. Núm. Exp. 393/2024.

Sociedad Financiera Agropecuaria S.A. de C.V. Sociedad Financiera de Objeto Múltiple Entidad No Regulada vs. Castañeda Arizmendi Sonia y Grupo Arizmendi Spr de R.L. de C.V. Ejecutivo Mercantil 3 Acdos. Núm. Exp. 541/2023.

Suárez Fuentes Moisés Salvador vs. Mejía Tapia Francisco y Mejía Landeros María del Pilar y Grupo Arq&Dis S.A. de C.V. y Dueño del Desarrollo y Navier Ingenieros Civiles S.A. de C.V. Ord. Civil 1 Acdo. Núm. Exp. 455/2023.

Torres Sotero Benita y Olivares Muñoz Javier vs. Hernández Velázquez Gloria y Gamiño Pérez Gloria y Velázquez Alatriste Concepción. Ord. Civil 3 Acdos. Núm. Exp. 481/2024.

Tu Casa Express, S.A. de C.V. vs. Félix Esquivel Jiménez, Rebeca Jiménez Luna y Juan Jesús Esquivel González. Especial Hipotecario Civil Acuerdo. 1 Acdo. Núm. Exp. 583/2020.

Vargas Bautista Juan Fabián vs. Ramírez Torres Hortencia Lizbeth y Ramírez Torres Claudia Leticia. Ord. Civil 1 Acdo. Núm. Exp. 67/2024.

Velasco Morales Christian vs. Morales Barrera Rosa María. Ord. Civil 1 Acdo. en Exhorto. Núm. Exp. 1113/2024.

Yáñez Solórzano César Jesús vs. Nicolás Téllez Alcántara y Ma. Luisa García Arreola de Téllez. Ord. Civil 1 Acdo. Núm. Exp. 497/2018.

Banco Mercantil del Norte, Sociedad Anónima, Institución de Banca Múltiple, Grupo Financiero Banorte vs. Pablo Ricardo Armenta García. Especial Hipotecario Civil 1 Acdo. Núm. Exp. 345/2020 Tercer Tomo.

NO PUBLICADOS

Instituto del Fonde Nacional de la Vivienda para los Trabajadores (Infonavit) vs. Tarifa de la Colina Rodrigo. Especial Hipotecario Civil Expedientillo. 1 Acdo. en Expedientillo. Núm. Exp. 741/2023.

Román Palencia Alberto vs. María del Carmen González de León Cuevas. Ord. Civil No Publicado. 1 Acdo. Núm. Exp. 65/2019 Tomo Iii.

Suárez Mendoza Celedonia vs. Alvarado Ramos Francisco y Alvarado Aguilar Ignacio y Ramos de Alvarado Juana. Ord. Civil 1 Acdo. Núm. Exp. 577/2024.

SENTENCIA INTERLOCUTORIA

Arenas de Jesús María Esther vs. Instituto Mexicano del Seguro Social y Alberto Ponse Salas. Ord. Civil Sent Inter 1 Núm. Exp. 1483/2009 Tomo Ii

Smx Financial S.A. P. I. de C.V. Sociedad Financiera de Objeto Múltiple E. N. R vs. Geotech Construcciones, S.A. de C.V., Industrias y Tuberias Flexibles, S.A. de C.V., Sergio Espinosa Pozo y Lorena Macedo Díaz. Ejecutivo Mercantil Sent Inter 1 Núm. Exp. 781/2015 Tomo Iii

ACUERDOS DEL 15 DE OCTUBRE DEL 2024

Administradora Fome 1 Sociedad de Responsabilidad Limitada de Capital Variable vs. Melgoza Cerna Aisha Binet. Especial Hipotecario Civil 1 Acdo. Núm. Exp. 235/2022.

Álvarez González Margarita vs. Instituto Nacional de Rehabilitación y Otros. Ord. Civil Acuerdo. 1 Acdo. Núm. Exp. 937/2008 Tomo 8.

Balandrano Vega Rodolfo Enrique, su Sucesión vs. Alfonso Olivares Castañeda Sus Sucesión. Ord. Civil 1 Acdo. Núm. Exp. 891/2014 Tomo V.

Banco Invex, S.A. Institución de Banca Múltiple, Invex Grupo Financiero, en su Carácter de Fiduciario en el Fideicomiso Número 1301 vs. Reos Luna Ricardo. Especial Hipotecario Civil Expedientillo. 1 Acdo. Núm. Exp. 697/2013.

Banco Monex, S.A. Institución de Banca Múltiple, Monex Grupo Financiero antes Ing Hipotecaria, S.A. de C.V. Sociedad Financiera de Objeto Múltiple, Entidad No Regulada vs. Fanny Campos Cruz vs. Causo Ejecutoria. Especial Hipotecario Civil 1 Acdo. Núm. Exp. 203/2012.

Banco Nacional del Ejército Fuera Aérea y Armada Sociedad Nacional de Crédito, Institución de Banca de Desarrollo vs. De Lucio Martínez Juan Martín y Alva Medina María del Carmen. Especial Hipotecario Civil 1 Acdo. Núm. Exp. 983/2024.

Banco Nacional del Ejército, Fuerza Aérea y Armada, S.N.C. Institución de Banca de Desarrollo vs. Benito Ruperto Martínez y Jaqueline Remirez Ramírez. Especial Hipotecario Civil 1 Acdo. Núm. Exp. 707/2015.

Banco del Bajío S.A. Institución de Banca Multitple vs. Caballero Serna María de Los Ángeles. Especial Hipotecario Civil 1 Acdo. Núm. Exp. 453/2022.

Bnp Paribas Personal Finance S.A. de C.V. vs. Canepa Jiménez Eliseo. Ejecutivo Mercantil Expedientillo. 1 Acdo. en Expedientillo. Núm. Exp. 2593/2020.

Briano Hernández Ricardo vs. Rivera Bautista Francisco Javier. Ejecutivo Mercantil 1 Acdo. Núm. Exp. 1137/2022.

Buendía Parra Florentino vs. Mireles Rivas Claudia Yared. Ord. Civil 1 Acdo. Núm. Exp. 605/2023.

Carrillo Ávila Victoria vs. Siles Segura Ramona. Ord. Civ. Expedientillo. 1 Acdo. Núm. Exp. 1033/2008.

Cherem Sutton Isaac vs. Abraham Sion Cherem Sutton y Danny Cherem Sutton. Ejecutivo Mercantil 1 Acdo. Núm. Exp. 823/2013 Tomo Viii.

Cibanco, S.A. Institución de Banca Múltiple, Fiduciaria en el Fieicomiso Irrevocable F/00385 vs. Alma Verónica Ramírez Loera e Israel Durán Zagal. Especial Hipotecario Civil 2 Acdos. Núm. Exp. 1019/2019 Tomo Ii.

Clínica Médica Santa Rosa S.A. de C.V. vs. Gutiérrez Ruíz Gabriela. Ejecutivo Mercantil 1 Acdo. Núm. Exp. 273/2024.

Comercializadora Pepsico México S de R.L. de C.V. y Servicios Administrativos Suma S de R.L. de C.V. vs. Multired Global S.A. de C.V. Ord. Mercantil Se Admite Recurso de Apel. en Efecto Devl. de Tramitación Inmediata. 1 Acdo. Núm. Exp. 341/2020 Tercer Tomo.

Cosío Arana Gabriela vs. Casasola Pineda Joaquín su Sucesión. Ord. Civil 1 Acdo. en Exhorto. Núm. Exp. 1103/2024.

SOLO CONSULTA
SOLO CONSULTA
SOLO CONSULTA

Dessetec Desarrollo de Sistemas Sociedad Anónima de Capital Variable vs. Hinojosa Benavides Dulce Alejandro. Especial Hipotecario Civil 1 Acdo. en Exhorto. Núm. Exp. 1109/2024.

Dessetec Desarrollo de Sistemas Sociedad Anónima de Capital Variable vs. Cira Alejadnra Yáñez y Otro. Ejec. Merc. 1 Acdo. Núm. Exp. 1153/2007.

Especialista en Acabados Profesionales S.A. de C.V. vs. Noguera Peña Sergio. Ejecutivo Mercantil 1 Acdo. Núm. Exp. 505/2022 Tomo II.

González Pagaza Irene y González Pagaza José Manuel vs. Villareal Salazar Ariel Alberto. Ord. Civil 2 Acdos. Núm. Exp. 1027/2023.

HSBC México S.A., Institución de Banca Múltiple, Grupo Financiero HSBC División Fiduciaria en su Carácter de Fiduciario en el Fideicomiso No F 234036 vs. Galán López Jesús Eduardo. Vía de Apremio Civil 1 Acdo. Núm. Exp. 1035/2024.

HSBC México, Sociedad Anónima, Institución de Banca Múltiple, Grupo Financiero HSBC División Fiduciaria, en su Carácter de Fiduciario en el Fideicomiso Irrevocable de Administración y Garantía, Identificado Con el Número F/262757 vs. Vivian Ingrid Ramírez Barrón y Víctor Daniel Ayala González. Vía de Apremio Civil 1 Acdo. Núm. Exp. 123/2020.

HSBC México, S.A. Institución de Banca Múltiple, Grupo Financiero HSBC, División Fiduciaria en su Carácter de Fiduciario en el Fideicomiso Número F/234036 vs. Heriberto Bernal Bernal y Verónica García Medrano. Especial Hipotecario Civil 1 Acdo. Núm. Exp. 667/2017.

Instituto de Seguridad y Servicios Sociales de Los Trabajadores del Estado a Través de su Fondo de la Vivienda Fovissste vs. Ávila Gutiérrez Beatriz. Especial Hipotecario Civil 1 Acdo. Núm. Exp. 897/2023.

Instituto de Vivienda del Distrito Federal vs. Sara Gómez Reséndiz, Pedro García Montes, Julia Lorenzo Tornez, María Eugenia Ponce de León Vega, Angélica Colín Martínez, Patricia Torres Martínez, Leticia Castrejón Torres, Beatriz García Montes, Rodolfo Aguilar Esquivel, Elsa Alvarado y Gallardo, Verónica Alvarado y Gallardo, Manuel Alvarado y Gallardo, María Soledad Jiménez Abad e Israel Ismael Sánchez Jiménez. Ord. Civil 1 Acdo. Núm. Exp. 5/2017 Sexto Tomo.

Instituto del Fondo Nacional de la Vivienda para los Trabajadores Infonavit vs. Márquez Barrera Martha Verónica. Especial Hipotecario Civil 1 Acdo. Núm. Exp. 497/2024.

Jiménez Medina Aurelia Guadalupe vs. Jiménez Almaraz Isis Desiree y Jiménez Almaraz Arzu Eleven y Jiménez Almaraz Unrrich Einar. Actos Prejudiciales Civil 1 Acdo. Núm. Exp. 869/2024.

Margain Ancira Héctor Rafael vs. Margain Giarrusso Ingrid Vanessa. Actos Prejudiciales Civil 1 Acdo. Núm. Exp. 441/2024.

Medina Boxcelle Martha vs. Angelina Medina Boxcelle Vda. de Hoyo. Ord. Civil 1 Acdo. Núm. Exp. 1547/2011 Tomo III.

Mejía Zavala Lucrecia, Cesionaria de Csck 12 Mexco I, S. de R. L. de C.V. vs. Martín Martínez Herrera y María Silvia Gama Nava. Especial Hipotecario Civil 1 Acdo. Núm. Exp. 603/2007 Tomo II.

Mena Velázquez Érika vs. Cliniica Genésis y Saúl Irán Frías González. Ord. Civil 1 Acdo. Núm. Exp. 385/2021 Segundo Tomo.

Mendizábal Trujillo Antonio vs. Instituto para Devolver Al Pueblo Lo Robado. Ord. Civil 1 Acdo. Núm. Exp. 939/2024.

Millán Fernández Claudia Patricia vs. Villegas Qaranda Raúl. Ord. Civil 2 Acdos. Núm. Exp. 885/2022.

Morales Galindo Luis Daniel vs. Grupo Mexicano de Seguros S.A. de C.V. Ord. Civil 2 Acdos. Núm. Exp. 555/2022 Tomo III.

Osorio Corrales Claudia Elvira vs. Banco Invex, S.A. Institución de Banca Múltiple, Invex, Grupo Financiero Fiduciario y Ford Credit de México, S.A. de C.V. Sociedad Financiera de Objeto Múltiple, Entidad Regulada. Ord. Mercantil 2 Acdos. Núm. Exp. 195/2021 Tomo V.

Quiroz Zavala María Fernanda vs. Checa Levien José Pablo. Ord. Civil 1 Acdo. Núm. Exp. 1149/2023.

Ramírez Martínez Salvador vs. Seguros Banorte S.A. de C.V. Grupo Financiero Banorte. Ord. Civil 2 Acdos. Núm. Exp. 351/2024.

Ramos Bustamante David Antonio vs. Lomas Verdes S.A. de C.V. y Otros. Ord. Civil 1 Acdo. en Exhorto. Núm. Exp. 1007/2024.

Rodríguez González Marcos su Sucesión y González de Rodríguez Elvira vs. Rodríguez Jiménez Ernesto y Ortega Pérez Rosa María. Ord. Civil 1 Acdo. Núm. Exp. 881/2021 Tomo III.

Rodríguez Saldaña Olivia vs. Ojeda González María Guadalupe y Ma Guadalupe Ojeda González. Ord. Civil 1 Acdo. Núm. Exp. 1023/2024.

Rogel Martínez José Ángel vs. Ayala Joya Rocío y Reyna Ayala María Fernanda. Juris. Voluntaria Civil 1 Acdo. Núm. Exp. 1091/2024.

Salazar Ramírez Reynaldo Baltazar vs. Mancera Segura Jesús y Bahena Hernández Miguel Ángel y C Director del Registro Público de la Propiedad y del Comercio en la Ciudad de México. Ord. Civil 2 Acdos. Núm. Exp. 559/2016 Tomo Dos.

Salcedo Abraham Tania vs. Médica Sur Sab de C.V. y Avendaño Méndez Padilla Javier y Díaz Flores Óscar. Ord. Civil 1 Acdo. Núm. Exp. 1109/2023 Tomo IV.

Santander Hipotecario, S.A. de C.V. Sociedad Financiera de Objeto Múltiple Entidad Regulada vs. Óscar Méndez Martínez y Tatiana Valdez Carrillo. Especial Hipotecario Civil Expedientillo. 1 Acdo. Núm. Exp. 437/2014.

Scotiabank Inverlat Sociedad Anónima Institución de Banca Múltiple Grupo Financiero Scotiabank Inverlat vs. Reyes Peña Roberto David y Arvizu Martínez María Yolanda y Reyes Arvizu David y Calderón de la Barca Sánchez Cathy Lorena. Especial Hipotecario Civil 1 Acdo. Núm. Exp. 17/2024.

Scotiabank Inverlat, S.A. Institución de Banca Múltiple Grupo Financiero Scotiabank Inverlat vs. Martínez López Santiago. Especial Hipotecario Civil Expedientillo. 1 Acdo. Núm. Exp. 329/2022.

Scotiabank Inverlat, S.A., I. B. M., Grupo Financiero Scotiabank Inverlat. Especial Hipotecario Civil 1 Acdo. Núm. Exp. 1093/2024.

Secreto. Ejecutivo Mercantil 1 Acdo. Núm. Exp. 1159/2023.

Secreto. Ejecutivo Mercantil 1 Acdo. Núm. Exp. 289/2023.

Secreto. Ejecutivo Mercantil 1 Acdo. Núm. Exp. 393/2024.

Secreto. Ejecutivo Mercantil 1 Acdo. Núm. Exp. 571/2024.

Secreto. Ejecutivo Mercantil 1 Acdo. Núm. Exp. 649/2024.

Servicios Metropolitanos Sociedad Anónima de Capital Variable vs. Héctor Vicente Soria Ocampo. Ord. Civil 1 Acdo. Núm. Exp. 427/2019.

Sociedad Hipotecaria Federal, S.N.C. Institución de Banca de Desarrollo en su Carácter de Fiduciario Sustituto de Banco de México en el Fideicomiso Denominado Fondo de Operación y Financiamiento Bancario a la Vivienda vs. José Campos Rodríguez y Miriam González Castro. Esp. Hip. 1 Acdo. Núm. Exp. 471/2009.

Soriano Lobo Reyna Leticia vs. Grupo Mexicano de Seguros S.A. de C.V. Ord. Civil 1 Acdo. Núm. Exp. 637/2024.

Tavira de Paz Gloria vs. Mendoza Echeverría Fidencio y Tenorio Canseco Adrián y C Director del Registro Público de la Propiedad y del Comercio de la Ciudad de México. Ord. Civil 1 Acdo. Núm. Exp. 923/2024.

Turullols Bonilla Ricardo vs. Monrroy Hernández Margarita y/o Ord. Civil 1 Acdo. en Exhorto. Núm. Exp. 897/2024.

Venancio González Juan y Telesforo Chávez Diana Olimpia vs. Ramos Márquez Gloria. Ord. Civil 1 Acdo. Núm. Exp. 1169/2019 Tomo II.

Villegas José Antonio vs. Merino Ortiz José Antonio. Ord. Civil Expedientillo. 1 Acdo. en Expedientillo. Núm. Exp. 149/2021.

Coronado López David, Cesionario de Banco Monex, Sociedad Anónima, Institución de Banca Múltiple, Monex Grupo Financiero en su Carácter de Fiduciario en el Fideicomiso Empresarial, Irrevocable de Administración y Garantía Número F/3443 (F Diagonal Tres Mil Cuatrocientos Cuarenta y Tres) vs. Ludinarma Domínguez Robledo. Especial Hipotecario Civil 1 Acdo. Núm. Exp. 1445/2009 Tomo II.

NO PUBLICADOS

González Pagaza Irene y González Pagaza José Manuel vs. Villareal Salazar Ariel Alberto. Ord. Civil No Publicado. 1 Acdo. Núm. Exp. 1027/2023.

AUDIENCIA

Quiroz Zavala María Fernanda vs. Checa Levien José Pablo. Aud. Ord. Civil. 1 Audiencia. Núm. Exp. 1149/2023.

Toyota Financial Services México S.A. de C.V. vs. Forestales Tarimsa S.A. de C.V. y Milán Coronado Efraín. Aud. Pasa a Sent. Ejecutivo Mercantil. 1 Audiencia. Núm. Exp. 143/2024.

SENTENCIAS DEFINITIVAS DEL 15 DE OCTUBRE DEL 2024

Vázquez Lozano Dinna Sofía vs. García Astorga Miriam Iharami. Especial Hipotecario Civil Sent Def. 1 Núm. Exp. 915/2023

SENTENCIA INTERLOCUTORIA

HSBC México, Sociedad Anónima, Institución de Banca Múltiple, Grupo Financiero HSBC, División Fiduciaria del Fideicomiso Irrevocable de Garantía Identificado Con el Número F/258024, Cesionaria de Hipotecaria su Casita, S.A. de C.V. Sociedad

SOLO CONSULTA
SOLO CONSULTA
SOLO CONSULTA

Financiera de Objeto Múltiple E. N. R vs. Virginia Cruz Narciso y Jesús Herera Maldonado. Especial Hipotecario Civil Sent Inter 1 Núm. Exp. 69/2012

LA SECRETARIA DE ACUERDOS M.L.
LIC. ITZEL SALAZAR TORRES

SECRETARÍA "B"
ACUERDOS DEL 16 DE OCTUBRE DEL 2024

Administradora Fome1 Sociedad de Responsabilidad Limitada de Capital Variable vs. Velázquez Ángeles Guillermo y Rodríguez Gasca Julia Evelia. Especial Hipotecario Civil 1 Acdo. Núm. Exp. 274/2022.

Aguileta Mendoza J. Daguberto vs. Escalante Laguerenne Rafael Ignacio Gabriel y López Padilla Irma Susana y Director General del Registro Público de la Propiedad y de Comercio de la Cuidad de México. Ord. Civil 1 Acdo. Núm. Exp. 686/2021.

Álvarez Chávez Eduardo Paulo vs. Alcántara López Buenaventura Ofelia. Ord. Civil Dispo. 1 Acdo. Núm. Exp. 776/2024.

Andrade Flores David su Sucesión vs. Sofía Bandin Trejo y/o Sofía Badin Trejo. Ord. Civil 1 Acdo. Núm. Exp. 1142/2019.

Ángeles Sánchez Laura Isabel y Ángeles Sánchez Gerardo Alberto y Ángeles Sánchez Adriana vs. Sánchez Sánchez Juan José. Ord. Civil 1 Acdo. Núm. Exp. 820/2023.

Arias Rangel Alberto vs. Viera Rangel Norma Patricia. Ejecutivo Mercantil 1 Acdo. Núm. Exp. 618/2023.

Azuara López Dora Alicia vs. Bulhosen Madrigal Farouk y por Conducto de su Secesión. Ord. Civil a Disposición. 3 Acdos. Núm. Exp. 766/2023 Tomo III.

Banco Invex, S.A. Institución de Banca Múltiple, Invex, Grupo Financiero, Fiduciario en su Carácter de Fiduciario del Fideicomiso Irrevocable Identificado Con e Número 1065 vs. Salvador Sotelo Corona y Dulce Graciela Lescas García. Especial Hipotecario Civil Pasa a Sentencia. 1 Acdo. Núm. Exp. 1322/2019.

Banco Invex, Sociedad Anónima, Institución de Banca Múltiple, Invex Grupo Financiero vs. Carlos Rodríguez Avilés. Juris. Voluntaria Civil Expedientillo. 1 Acdo. Núm. Exp. 682/2020.

Banco Mercantil del Norte S.A. Institución de Banca Múltiple Grupo Financiero Banorte vs. Martínez García Israel. Ejecutivo Mercantil Rat Des. 1 Acdo. Núm. Exp. 580/2024.

Banco Mercantil del Norte, S.A. Institución Banca Múltiple, Grupo Financiero Banorte vs. Ángel Manuel Espinosa Virgenes. Especial Hipotecario Civil 3 Acdos. Núm. Exp. 1624/2009 Segundo Tomo.

Banco Santander (México) S.A., Institución de Banca Múltiple, Grupo Financiero Santander México vs. Grupo Arcotecho S.A. de C.V., Alfonso Gonzalo Tenopala Valle y Eva María Suárez Tello. Providencias Precautorias Mercantil Expedientillo. 1 Acdo. Núm. Exp. 734/2018.

Banco Santander (México), S.A. Institución de Banca Múltiple, Grupo Financiero Santander México vs. Operadora Price Market S.A. de C.V. y Distribuidora Internacional de Equipos Dg, S.A. de C.V. Ord. Mercantil Acuerdo. 1 Acdo. Núm. Exp. 36/2019 Tomo II.

Banco Santander (México), Sociedad Anónima, Institución de Banca Múltiple, Grupo Financiero Santander México vs. Esmeralda 24 Hrs S.A. de C.V. y Daniela Alejandra Trejo Ortiz. Ejecutivo Mercantil Expedientillo. 1 Acdo. Núm. Exp. 1212/2018.

Banco Santander México S.A. Institución de Banca Múltiple Grupo Financiero Santander México vs. Pérez Romero María Luisa. Especial Hipotecario Civil 1 Acdo. Núm. Exp. 656/2024.

Banco Santander México, S.A. de C.V., I. B. M., Grupo Financiero Santander México vs. Carrillo Lara Jorge Francisco. Especial Hipotecario Civil Dispo. 1 Acdo. Núm. Exp. 516/2021.

Baselis Reyes Pedro vs. María Teresa Beristain Fernández y Otro. Especial Hipotecario Civil 1 Acdo. Núm. Exp. 570/1997 Tomo Seis.

BBVA Bancomer S.A., Institución de Banca Múltiple, Grupo Financiero BBVA Bancomer vs. Josefina Hernández Herrera. Especial Hipotecario Civil 1 Acdo. Núm. Exp. 906/2017.

BBVA Bancomer, Sociedad Anónima, Institución de Banca Múltiple, Grupo Financiero BBVA Bancomer vs. Miriam Consepción Barrera Reyes. Especial Hipotecario Civil Expedientillo. 1 Acdo. Núm. Exp. 1322/2018.

Beltrán Saldaña Emilio vs. Carvajal Tapia Daniel Armando. Ord. Civil 1 Acdo. Núm. Exp. 506/2023.

Bien para Bien Sapi de C.V. Sofom Enr vs. Orozco Espinoza María Teresa. Ejecc. de Garantías Otorgadas Mediante Prenda Sin Transmisión de Pos. y Fideicomiso de Garantía (Procedimiento Judicial) Mercantil 1 Acdo. Núm. Exp. 532/2024.

Carmona Zárate Raúl. Juris. Voluntaria Civil 1 Acdo. Núm. Exp. 952/2024.

Carvajal González, Hugo Gregorio vs. Martha Elva Padilla Ramírez. Especial Hipotecario Civil Se Cierra Tomo. 1 Acdo. Núm. Exp. 1032/2007.

Carvajal González, Hugo Gregorio vs. Martha Elva Padilla Ramírez. Especial Hipotecario Civil 2 Acdos. Núm. Exp. 1032/2007 Segundo Tomo.

Ckd Activos 8 Sociedad Anónima Promotora de Inversión de Capital Variable vs. Velázquez Valenzuela Héctor Alonso. Juris. Voluntaria Civil Aut. 2 Acdos. Núm. Exp. 910/2021.

Cosío Fernández Dulce María vs. Mario Orta Álvarez, Daniel Cuenca Palacios su Sucesión, C. Director del Registro Público de la Propiedad y de Comercio de la Ciudad de México y Notario Público Número 53 de la Ciudad de México, Licenciado Rogelio Rodrigo Orozco Pérez. Ord. Civil 2 Acdos. Núm. Exp. 808/2016 Tercer Tomo.

Desarrollo de Vivienda Digna y Sostenible A.C. vs. Meza León Mariana y López Olvera su Sucesión. Enrique. Ord. Civil 1 Acdo. Núm. Exp. 74/2024 Tomo II.

Distribuidora Liverpool S.A. de C.V. vs. Villalpando García Esther. Medios Preparatorios Mercantil Expedientillo. 1 Acdo. en Expedientillo. Núm. Exp. 1028/2023 Expedientillo.

Érika Beraza Hernández vs. Ulises Enrique León López y Roberta Anain González Cortez. Especial Hipotecario Civil Acuerdo. 2 Acdos. Núm. Exp. 114/2015 Segundo Tomo.

First Home Solutions Sapi de C.V. vs. Rv Makers Co S.A. de C.V. y Pardiño Lara Rafael y Lozada Ortega Jorge. Ejecutivo Mercantil 2 Acdos. Núm. Exp. 788/2022.

Flores Novoa Francisco y Cruz Ruesca de Flores María de Los Dolores vs. Cruz Ruesca Martha. Ord. Civil 1 Acdo. Núm. Exp. 856/2023.

García Salgado Arturo vs. García Salgado Carlos y Notario Número 18 del Estado de México. Ord. Civil 1 Acdo. Núm. Exp. 1176/2023.

García Mena Samuel vs. Aqui Esta la Matriz, S.A. de C.V., Alejandro Esparza Farías Ortiz, Luis Gonzalo Muñoz Dromundo y Rodrigo Antonio Muñoz Dromundo. Ord. Civil 1 Acdo. Núm. Exp. 48/2021 Segundo Tomo.

Gobierno de la Ciudad de México vs. Torres Frías Luz y/o María de la Luz Torres Frías su Sucesión por Conducto de su Albacea Noemí Sánchez Torres. Extinción de Domi. Civil Acuerdo. 1 Acdo. Núm. Exp. 1406/2019 Segundo Tomo.

González Robles Ruth vs. Santiago Núñez Ana Joaquina. Ord. Civil 1 Acdo. Núm. Exp. 860/2022.

Granados Mendoza Alfredo vs. Granados Mendoza Gregorio. Ord. Civil 2 Acdos. Núm. Exp. 690/2022 Tomo Dos.

Guerrero Treviño Gonzalo Adán vs. González Jiménez Rubén Aquiles y Coronado Treviño Elizabeth Graciela. Ord. Civil 1 Acdo. Núm. Exp. 28/2023.

Hospital San José Satélite S.A. de C.V. vs. Sanatorio San José S.A. de C.V. Ord. Mercantil 1 Acdo. Núm. Exp. 1382/2019 Segundo Tomo.

Hoth Frade Ingrid vs. Sucesión de Cristina Rulo Hernández y Director del Registro Público de la Propiedad de la Ciudad de México. Ord. Civil Dispo. 1 Acdo. Núm. Exp. 286/2023.

HSBC México S.A. Institución Banca Múltiple Grupo Financiero HSBC vs. González Palma Gloria. Especial Hipotecario Civil 1 Acdo. Núm. Exp. 8/2023.

HSBC México Sociedad Anónima Institución de Banca Múltiple Grupo Financiero HSBC vs. Distribuidora Buulb Sociedad Anónima de Capital Variable Sergio Ricardo Becerril Ibarra. Ejecutivo Mercantil 1 Acdo. en Tercería. Núm. Exp. 302/2021 Segundo Tomo.

HSBC México, S.A., Institución de Banca Múltiple, Grupo Financiero HSBC División Fiduciaria, en su Carácter de Fiduciario en el Fideicomiso Número F/234036 vs. Rolando Romero García. Especial Hipotecario Civil 1 Acdo. Núm. Exp. 1288/2018 Tomo II.

Instituto de Seguridad y Servicios Sociales de Los Trabajadores del Estado a Través de su Fondo de la Vivienda (Fovissste) vs. Velarde Marcos Alessandra. Especial Hipotecario Civil 1 Acdo. Núm. Exp. 798/2024.

SOLO CONSULTA
SOLO CONSULTA
SOLO CONSULTA

Instituto de Seguridad y Servicios Sociales de Los Trabajadores del Estado a Través de su Fondo de la Vivienda Fovissste vs. Soto López Yadira. Especial Hipotecario Civil Dispo. 1 Acdo. Núm. Exp. 766/2024 Tomo I.

Instituto de Seguridad y Servicios Sociales de Los Trabajadores del Estado a Través de su Fondo de la Vivienda (Fovissste) vs. Arellano Rojas Jesús y Rosa Isela Legorreta Alvarado. Especial Hipotecario Civil 1 Acdo. Núm. Exp. 1168/2019.

Instituto de Seguridad y Servicios Sociales de Los Trabajadores del Estado, a Través de su Fondo de la Vivienda Fovissste vs. Zúñiga Gómez Francisco. Especial Hipotecario Civil Dispo. 1 Acdo. Núm. Exp. 526/2024.

Instituto del Fondo Nacional de la Vivienda para los Trabajadores (Infonavit) vs. Miguel Rocha Pizarro. Especial Hipotecario Civil 1 Acdo. Núm. Exp. 232/2017 Segundo Tomo.

Instituto del Fondo Nacional de la Vivienda para los Trabajadores Infonavit vs. Feliciano Estrada Guadalupe. Especial Hipotecario Civil 1 Acdo. Núm. Exp. 772/2021.

Instituto del Fondo Nacional de la Vivienda para los Trabajadores Infonavit vs. Hernández Gómez José Antonio y Jáuregui Huaracha Gabriela. Especial Hipotecario Civil a Disposición. 1 Acdo. Núm. Exp. 1034/2024.

Instituto del Fondo Nacional de la Vivienda para los Trabajadores vs. Dionicio Méndez Juan. Vía de Apremio Civil 1 Acdo. Núm. Exp. 834/2015.

Instituto del Fondo Nacional de la Vivienda para los Trabajadores vs. José Luis Morales Serrano y Rosalinda Silvia García Montero. Juris. Voluntaria Civil Expedientillo. 1 Acdo. Núm. Exp. 486/2016.

Liberty Fianzas S.A. de C.V. vs. Grupo Prospectiva S.A. de C.V. y Estrada Sotelo Edwin Jonatan. Especial de Fianzas Mercantil Acuerdo. 1 Acdo. Núm. Exp. 122/2024.

María de Los Ángeles Contreras Ignacio vs. Juan González Cortez y Francisco González González. Ord. Civil 1 Acdo. Núm. Exp. 726/2020.

Martínez Gálvez Moisés vs. Díaz Grajales Fernando y Martínez Mariscal Santiago y Martínez de la Rosa Carolina y Martínez de la Rosa Efrén y Martínez de la Rosa Feliccitas y Martínez de la Rosa Gudelia. Ord. Civil 1 Acdo. Núm. Exp. 544/2024.

Medina Valencia Celia su Sucesión vs. Estrada Medina Pedro Martín. Ord. Civil 1 Acdo. Núm. Exp. 422/2023.

Monsivais Torres Felicitas y Martínez Monsivais Samuel y Martínez Monsivais Juan Pablo y Martínez Monsivais Alejandra y Martínez Monsivais Susana y Martínez Monsivais Beatriz vs. Qualitas Compañía de Seguros S.A. de C.V. y Bebidas Mundiales S de R.L. de C.V. Ord. Civil Dispo. 1 Acdo. Núm. Exp. 858/2024.

Nacional Financiera, Sociedad Nacional de Crédito, Institución de Banca de Desarrollo, en su Carácter de Fiduciaria del Fideicomiso Irrevocable Identificado Con el Número 80730 vs. José Antonio Shaadi Yunes. Ord. Mercantil 1 Acdo. Núm. Exp. 414/2019 Segundo Tomo.

Paz Pérez Esmeralda vs. Traslogistica S.A. de C.V., Estafeta Mexicana S.A. de C.V. y Otros. Ord. Civil 1 Acdo. Núm. Exp. 728/2019 Tomo Diez.

Piñuelas Rosalva vs. Seguros Inbursa S.A. Grupo Financiero Inbursa. Ord. Civil 3 Acdos. Núm. Exp. 474/2024.

Promotora Inmobiliaria Hidalguense S.A. de C.V. vs. José Ramón Octuna Beltrán. Ord. Mercantil 1 Acdo. Núm. Exp. 802/2019 Segundo Tomo.

Promotora de Hoteles S.A. de C.V. y Banco Nacional de México S.A. Integrante del Grupo Financiero Banamex vs. Ruvalcaba Amézquita Celia. Ord. Mercantil 1 Acdo. Núm. Exp. 112/2023.

Rascón Rojas Valentín vs. Marisol Guadalupe López Cuevas y María Angélica Loza Guzmán. Especial Hipotecario Civil 1 Acdo. Núm. Exp. 1204/2011 Tomo IV.

Rascón Rojas Valentín vs. Marisol Guadalupe López Cuevas y María Angélica Loza Guzmán. Especial Hipotecario Civil 2 Acdos. Núm. Exp. 1204/2011 Tomo V.

Rodríguez Vargas Moisés vs. González García Blanca Estela y Álvarez García Rafael de Jesús. Ord. Civil 1 Acdo. Núm. Exp. 400/2024.

Salas Ramos Leonel vs. Grupo Mexicano de Seguros S.A. de C.V. Ord. Civil 1 Acdo. Núm. Exp. 1224/2022 Tomo III.

Secreto. Ord. Mercantil 1 Acdo. Núm. Exp. 1106/2024.

Secreto. Ejecutivo Mercantil 1 Acdo. Núm. Exp. 1216/2019 Tercer Tomo.

Secreto. Ejecutivo Mercantil 1 Acdo. Núm. Exp. 644/2023.

Secreto. Ejecutivo Mercantil Expedientillo. 1 Acdo. Núm. Exp. 998/2023.

Sólida Administtradores de Portafolios, S.A. de C.V. antes Banca Serfín, S.A. vs. Alberto Ávila Castillo. Ejecc. de Garantías Otorgadas Mediante Prenda Sin Transmisión de Pos. y Fideicomiso de Garantía (Procedimiento Extrajudicial) Cuantía Menor Mercantil Acuerdo. 1 Acdo. en Expedientillo. Núm. Exp. 298/1999.

Soluciones Hipodigitales a la Medida Sociedad Anónima Promotora de Inversión de Capital Variable vs. Plc Logística Sociedad Anónima de Capital Variable y Lugo Córdova Gloria y Pino Lara César Enrique. Especial Hipotecario Civil 5 Acdos. Núm. Exp. 1348/2022.

Strom Mda Sociedad Anónima de Capital Variable vs. Eduardo Zaragoza Páez y Flor Elizabeth Castro Inzunza. Especial Hipotecario Civil Expedientillo. 1 Acdo. Núm. Exp. 1612/2011 Tercer Tomo.

Sánchez Flores María Catalina y Maya Gutiérrez José Luis vs. Doctor Gonzalo Pol Xippes, Doctora Margarita Moulin Lemus y Sanatorio y Servicios Médicos Obregón S.A. de C.V. (Hospital Obregón). Ord. Civil 1 Acdo. Núm. Exp. 1176/2016 Tomo IV.

Tenorio Contreras Carlos su Sucesión vs. Víctor Zapata Tenorio. Ord. Civil 1 Acdo. Núm. Exp. 384/2017 Tercer Tomo.

Toyota Financial Services México S.A. de C.V. vs. Negrete Pantoja Juan Enrique. Ejecutivo Mercantil 1 Acdo. Núm. Exp. 774/2022.

Valeriano Juárez Sergio vs. Solís Ortiz María de Lourdes. Ord. Civil Expedientillo. 1 Acdo. Núm. Exp. 566/2023.

Vaquero Doblado María del Socorro vs. Banco Monex S.A. Institución de Banca Múltiple Monex Grupo Financiero y Agroagil Sociedad de Producción Rural de Responsabilidad Limitada de Capital Variable y Registrador Público del Instituto Registral y Catastral de la Circunscripción Territorial de Atlixco Q. Ord. Mercantil 1 Acdo. Núm. Exp. 368/2024.

Ci Banco Sociedad Anónima, Institución de Banca Múltiple en su Carácter de Fiduciario en el Fideicomiso Número F/00430 vs. Sergio Antonio Orozco Martínez. Especial Hipotecario Civil 1 Acdo. Núm. Exp. 326/2019 Segundo Tomo.

AUDIENCIA

Cain Smeke Marcos vs. Arco Soliciones Inmobiliarias S.A. de C.V. y Bansi S.A. Institución de Banca Múltiple y Bansi S.A. Institución de Banca Múltiple División Fiduciaria y Registro Público de la Propiedad y del Comercio de Huixquilucan Estado de México y Instituto de la Función Registral del Estado de México Con Sede en Naucalpan de Juárez Estado de México. Aud. Ord. Mercantil. 1 Audiencia. Núm. Exp. 1112/2023 Tomo II.

ACUERDOS DEL 15 DE OCTUBRE DEL 2024

Aerotransportes Huitzilin, S.A. de C.V. vs. Jorge Escobar Ortiz, Eduardo Rafael Sahagún Llamas. Ord. Mercantil 1 Acdo. Núm. Exp. 446/2020 Cuarto Tomo.

Alejandro de la Cruz María Catalina su Sucesión, Alejandro de la Cruz Angélica María, Méndez Alejandro Doris Catalina, Rosaldo Alejandro Julio Ernesto y Rosaldo Qlejandro Virgilio Alexander vs. Distribución Fresca y Natural del Sur, S.A. de C.V. y Quialitas Compañía de Seguros, S.A. B. de C.V. Ord. Civil 1 Acdo. Núm. Exp. 862/2013 Segundo Tomo.

Almaraz Valencia Aurora vs. Luz Alicia Lerma Arredondo su Sucesión. Ord. Civil 2 Acdos. Núm. Exp. 992/2019 Tomo II.

Amado Vallejo Braulio Alejandro y Villaseñor Franco Carlos Daniel y Reinosa Muñoz Jaime y de Oyarzábal Boyer Andrés y de Oyarzábal Boyer Guillermo y Inmointeligentes S. R. L. de C.V. vs. Covalto Ventures S. de R. L. de C.V. y Covalto Limitas Liability Company. Ord. Mercantil 1 Acdo. en Exhorto. Núm. Exp. 1108/2024.

Andrade y Andrade Tello María Dolores vs. Galdino Martínez Tufiño y Otros. Ord. Civ. 1 Acdo. Núm. Exp. 1354/2008.

Ángeles Romero Fernando y Inmobiliaria Miguel Ángeles e Hijos Sociedad Anónima de Capital Variable vs. Ángeles Romero Javier y Ángeles Ortiz Karla y Ángeles Ortiz Aidée. Ord. Civil 2 Acdos. Núm. Exp. 1070/2024.

Atsaquimia Industrial S.A. de C.V. vs. Banco Nacional de México S.A. Integrante del Grupo Financiero Banamex (Citibanamex). Actos Prejudiciales Civil 1 Acdo. Núm. Exp. 1040/2024.

Ávila Treviño su Sucesión José Luis vs. Ramos López Javier y Notario Público Número 2 Cabecera del Distrito Judicial Xix del Estado de Veracruz y Directora General del Registro Público de la Propiedad y de Comercio de la Ciudad de México. Ord. Civil 1 Acdo. Núm. Exp. 970/2023.

Avilés Mejía Gustavo Adolfo vs. Ramírez Agatón Nataly. Ejecutivo Mercantil 1 Acdo. Núm. Exp. 938/2023.

SOLO CONSULTA SOLO CONSULTA SOLO CONSULTA

Banco Inmobiliario Mexicano, Sociedad Anónima, Institución de Banca Múltiple vs. Vive San Isidro, Sociedad Anónima de Capital Variable y Torres Carpentier Julián y Sakal Lemaire Erick. Especial Hipotecario Civil Acuerdo. 1 Acdo. Núm. Exp. 198/2024.

Banco Mercantil del Norte, S.A. Institución de Banca Múltiple, Grupo Financiero Banorte vs. Darío Muñoz Valle y Lilia Gabriela Maldonado Cortés. Especial Hipotecario Civil 1 Acdo. Núm. Exp. 1254/2011 Segundo Tomo.

Banco Nacional de Comercio Exterior Sociedad Nacional de Crédito Institución de Banca de Desarrollo vs. Tecnología y Rodamientos Ferbuss Sociedad Anónima de Capital Variable y Contreras González Aldo y Servicios Comerciales de Las Americas Sociedad Anónima de Capital Variable. Vía de Apremio Civil Apel. Efecto Devolutivo. 1 Acdo. Núm. Exp. 1126/2023.

Banco Nacional del Ejército, Fuerza Aérea y Armada, Sociedad Nacional de Crédito, Institución de Banca de Desarrollo vs. Mora Ponce Israel. Especial Hipotecario Civil 1 Acdo. Núm. Exp. 1094/2024.

Banco Santander México S.A. Institución de Banca Múltiple Grupo Financiero Santander México vs. Óscar Sandoval Nieves. Providencias Precautorias Mercantil 1 Acdo. Núm. Exp. 166/2021 Segundo Tomo.

Boussart Olivan María Guadalupe vs. Matilde Fernández Collado. Ord. Civil 1 Acdo. Núm. Exp. 332/2020 Tomo III.

Cadena Comercial Oxxo Sociedad Anónima de Capital Variable vs. Ramírez Campos Margarita Jazmín y Hernández N Pamela. Ord. Civil Apel. en Ambos Efectos. 3 Acdos. Núm. Exp. 588/2023.

Cibanco, Sociedad Anónima, Institución de Banca Múltiple en su Carácter de Fiduciario en el Fideicomiso Número F/00430 vs. Ricardo Israel Salvador Valdez y Nancy Fabiola Zavala Vázquez. Especial Hipotecario Civil 1 Acdo. Núm. Exp. 322/2017.

Contreras Paredes Dulce Carolina vs. Reyna Luz María Quiroz Ramos. Especial Hipotecario Civil 1 Acdo. Núm. Exp. 1188/2018 Tomo II.

Contreras Salas Luis Alberto y Arturo Iturraran Viveros vs. Eugenio Claudio su Sucesión Amat González y Rubén Alejandro Amat Estrada. Proced. Convencional Mercantil Civil Acuerdo. 1 Acdo. Núm. Exp. 176/2021 Tomo 3.

Correa Torres Arturo vs. Quirós Delint Guillermo. Ord. Civil 1 Acdo. Núm. Exp. 812/2024.

Credix Gs S.A. de C.V. Sociedad Financiera de Objeto Múltiple Entidad No Regulada vs. Aguilera Zepeda Eva Luz. Vía de Apremio Civil 1 Acdo. Núm. Exp. 898/2023.

Espinosa Gutiérrez Sarahi vs. Pichardo Méndez Marco Antonio y Ayala Campos Baudelio. Ord. Civil 1 Acdo. Núm. Exp. 1092/2024.

Frausto Leos Yadira del Rocío vs. Grupo Mexicano de Seguros S.A. de C.V. Ord. Civil 1 Acdo. Núm. Exp. 210/2024.

García Cañon Carolina vs. G4 Clean S.A. de C.V. Ord. Mercantil 1 Acdo. Núm. Exp. 1232/2023.

García Cervantes Irais vs. Moreno Cervantes Guadalupe. Ord. Civil 2 Acdos. Núm. Exp. 666/2024.

García Chávez Saúl y Dionicio Sebastián su Sucesión Guadalupe vs. Moreno Hernández María Graciela y García Moreno Jorge Luis. Ord. Civil 2 Acdos. Núm. Exp. 978/2022.

Gardea Sánchez Alejandro y Sucesión a Bienes de Graciela Vega Gardea (Quien en Vida También Usura el Nombre de Graciela Vega de Gardea O. Graciela Dolores Vega Salinas) vs. Conjunto Bosque Residencial del Sur S.A. Banco Nacional de México S.A. y Registro Público de la Propiedad Dela Ciudad de México. Ord. Civil 1 Acdo. Núm. Exp. 1164/2016 Tomo 2.

Gobierno de la Ciudad de México vs. Manuel Fonseca Trejo, su Sucesión, Representada por su Albalcea y Heredero el C. Manuel Fonseca Ilizaliturri, Emilio Carlos, Nicolás, Santiago Rubén y Ramón, todos de Apellidos Fonseca Ilizaliturri; la Sucesión de Dolores Fonseca Ilizaliturri de Arvizu, Representada por el C. Jaime Arvizu Romo, Albacea y Heredero de la Sucesión de Pedro Arvizu Santelices; la Sucesión de Mario Fonseca Ilizaliturri Representada por su Albacea y Única Heredera la C. Carmen García Vda. de Fonseca y Los Cesionarios de Los Derechos Hereditarios de María Teresa Fonseca Ilizaliturri y Directora General del Registro Público de la Propiedad y de Comercio de la Ciudad de México. Ord. Civil 1 Acdo. Núm. Exp. 1208/2023.

González Guzmán Marco Antonio vs. Bezares Arámbula Clara Luz y Aguilar Ramírez Romeo. Juris. Voluntaria Civil Acuerdo. 1 Acdo. Núm. Exp. 308/2023.

Hernández Ochoa Alicia vs. Alfonso García López y Martha Alicia Pérez de García. Especial Hipotecario Civil 1 Acdo. Núm. Exp. 296/2009 Tercer Tomo.

Hernández Rico Javier vs. Hernández Rico David. Ord. Civil Expedientillo. 1 Acdo. en Expedientillo. Núm. Exp. 750/2024.

Hersuma Asesores, S.A. de C.V. vs. Ci Banco S.A. Institución de Banca Múltiple. Providencias Precautorias Mercantil 1 Acdo. Núm. Exp. 1190/2023.

HSBC México Sociedad Anónima Institución de Banca Múltiple Grupo Financiero HSBC División Fiduciaria en su Carácter de Fiduciario en el Fideicomiso Irrevocable de Administración Identificado Con el Número F 262757 vs. Flores García Ana Esther. Vía de Apremio Civil Cont Semovi. 1 Acdo. Núm. Exp. 1204/2022.

HSBC México, S.A. Institución de Banca Múltiple, Grupo Financiero HSBC, División Fiduciaria en su Carácter de Fiduciario en el Fideicomiso Irrevocable Número F/233595 vs. Labastida Gómez Eduardo Claudio y Otro. Especial Hipotecario Civil 1 Acdo. Núm. Exp. 1432/2019 Tomo Dos.

HSBC México, S.A., Institución de Banca Múltiple, Grupo Financiero HSBC vs. Moreno Ponce Itzel. Especial Hipotecario Civil Acuerdo. 2 Acdos. Núm. Exp. 914/2024.

HSBC México, S.A. Institución de Banca Múltiple, Grupo Financiero HSBC, División Fiduciariam, como Fiduciario en el Fideicomiso Identificado Con el Número F/262757 vs. Octavio Galván Mendiola y Luz María Navarro Lugo. Especial Hipotecario Civil 1 Acdo. Núm. Exp. 266/2014.

HSBC México, Sociedad Anónima Institución de Banca Múltiple Grupo Financiero HSBC, División Fiduciaria en su Carácter de Fiduciario en el Fideicomiso Identificado Con el Número F/248827 vs. Kreo Constructora e Inmobiliaria Sociedad Anónima de Capital Variable y Eduardo Ramón Elizalde Chávez. Ord. Mercantil Turno. 3 Acdos. Núm. Exp. 1134/2016 Cuarto Tomo.

HSBC México, Sociedad Anónima, Institución de Banca Múltiple, Grupo Financiero HSBC vs. Marina Mayo Torres e Ismael Pérez González. Especial Hipotecario Civil Acuerdo. 1 Acdo. Núm. Exp. 50/2019 Tomo Dos.

Instituto de Fondo Nacional de la Vivienda para los Trabajadores (Infonavit) vs. Santiago Pánfilo Elidia. Especial Hipotecario Civil 1 Acdo. Núm. Exp. 128/2022.

Instituto de Seguridad y Servicios Sociales de Los Trabajadores del Estado a Través de su Fondo de la Vivienda (Fovissste) vs. Gutiérrez Garduño Jorge. Especial Hipotecario Civil 1 Acdo. Núm. Exp. 708/2024.

Instituto de Seguridad y Servicios Sociales de Los Trabajadores del Estado a Través de su Fondo de la Vivienda (Fovissste) vs. Turruviates Solari Marcelo. Especial Hipotecario Civil 1 Acdo. Núm. Exp. 760/2024 I Tomo.

Instituto de Seguridad y Servicios Sociales de Los Trabajadores del Estado a Través de su Fondo de la Vivienda Fovissste vs. Vallin Vargas Héctor. Especial Hipotecario Civil 1 Acdo. Núm. Exp. 566/2024.

Instituto de Seguridad y Servicios Sociales de Los Trabajadores del Estado a Través de su Fondo de la Vivienda Fovissste vs. Vargas Valadez Eduardo. Especial Hipotecario Civil 1 Acdo. Núm. Exp. 130/2024.

Instituto de Seguridad y Servicios Sociales de Los Trabajadores del Estado a Través de su Fondo de la Vivienda (Fovissste) vs. Morales Velasco Otilio. Especial Hipotecario Civil 1 Acdo. en Expedientillo. Núm. Exp. 450/2024 Principal.

Instituto de Seguridad y Servicios Sociales de Los Trabajadores del Estado a Través de su Fondo de la Vivienda (Fovissste) vs. Mayra Gabriela Monzalvo Hernández. Especial Hipotecario Civil 1 Acdo. Núm. Exp. 618/2019.

Instituto del Fondo Nacional de la Vivienda para los Trabajadores (Infonavit) vs. Martínez Claudillo Óscar Alejandro. Vía de Apremio Civil 1 Acdo. Núm. Exp. 1346/2022.

Instituto del Fondo Nacional de la Vivienda para los Trabajadores vs. Ordóñez Luna Manuel. Especial Hipotecario Civil 1 Acdo. Núm. Exp. 1038/2010.

Licóna Ramírez José Trinidad vs. José Guadalupe Gómez Moreno y María de Jesús Arroyo Valladares. Ejecutivo Mercantil Acuerdo. 1 Acdo. Núm. Exp. 1138/2017.

Market Maker S.A. de C.V. vs. Ferrecid S.A. de C.V. y Vila García Sordo Rubén y Pedroza Sabido Harvey Isaac y Anda Palomino Aldo Alejandro. Ejecutivo Mercantil 1 Acdo. Núm. Exp. 1000/2022.

Martínez Acosta Jorge vs. Martínez Gómez Jorge. Ord. Civil 1 Acdo. Núm. Exp. 1248/2023 Terc. Excl. de Dominio.

SOLO CONSULTA
SOLO CONSULTA
SOLO CONSULTA

Monsivais Torres Felícitas y Martínez Monsivais Samuel y Martínez Monsivais Juan Pablo y Martínez Monsivais Alejandra y Martínez Monsivais Susana y Martínez Monsivais Beatriz vs. Qualitas Compañía de Seguros S.A. de C.V. y Bebidas Mundiales S de R.L. de C.V. Ord. Civil 1 Acdo. Núm. Exp. 858/2024.

Pando Galindo Marco Antonio vs. Qualias Compañía de Seguros S.A. de C.V. Ord. Civil 1 Acdo. Núm. Exp. 990/2023.

Pineda Padrón Eduardo Alejandro Emiliano y También Conocido Eduardo Pineda Padrón y Inversiones el Daher S.A. vs. Montufar Pineda Lilián Jéssica y Montufar Pineda Érika Claudia y Franco Luna Pedro Enrique y y-o. Pedro Enrique Hilario Franco Luna y Sacal Farca Jacques y Desarrolladora Ulterrius S.A. de C.V. y Talavera Autrique, Titular de la Notaría Número 221 de la Ciudad de México Francisco y Grupo Cpy J S.A. de C.V. y Franco Luna, y/o Pedro Enrique Hilario Franco Luna Titular de la Correduría Número 13 de Ecatepec de Morelos, Estado de México Pedro Enrique y Grupo C P y J S.A. de C.V. y Pérez Fernández del Castillo, Titular de la Notaría Número 23 de la Ciudad de México Bernardo Roberto. Ord. Mercantil Contestación de Agravios. 1 Acdo. Núm. Exp. 538/2021 Tomo VI.

Promotora de Hoteles, S.A. de C.V. y Banco Nacional de México, S.A. Integrante del Grupo Financiero Banamex vs. Víctor Manuel Garza Hernández y María Guadalupe Alanís Campos de Garza. Juris. Voluntaria Civil Acuerdo. 1 Acdo. Núm. Exp. 690/2016 Tomo Dos.

Promotora de Hoteles, S.A. de C.V. y Banco Nacional de México, S.A. Integrante del Grupo Financierto Banamex vs. Roberto Gómez Pérez y María Araceli Crúz Rojas. Ord. Mercantil 1 Acdo. Núm. Exp. 820/2015.

Ramírez Martínez Bernardo Benjamín vs. Ramírez Flores Guillermo. Ord. Civil 1 Acdo. Núm. Exp. 896/2004 Segundo Tomo.

Ramos Bustamante David Antonio vs. Lomas Verdes S.A. de C.V. y Otros. Ord. Civil 1 Acdo. en Exhorto. Núm. Exp. 1008/2024.

Rebollar Bautista Víctor Julio vs. Grupo Mexicano de Seguros S.A. de C.V. Ord. Civil 3 Acdos. Núm. Exp. 318/2024.

Rico Maya Bernanrdino vs. Diego Luis Almada Breton. Ejecutivo Mercantil 1 Acdo. en Tercería. Núm. Exp. 32/2014 Tercer Tomo.

Rivera López Araceli vs. Martínez de Escobar Cabrera Camilo y Alvarado Ronces Agustín Alfonso y C Director del Registro Público de la Propiedad y de Comercio. Ord. Civil 2 Acdos. Núm. Exp. 816/2021.

Roi Briquetting, S.A. de C.V., L vs. Express Raleigh, S.A. de C.V. y Otro. Especial Hipotecario Civil 1 Acdo. Núm. Exp. 1088/2009.

Santana Guadarrama Ma. Guadalupe vs. Alfredo Ambriz Salas y C. Director del Registro Público de la Propiedad y de Comercio del Distrito Federal. Ord. Civil Expedientillo. 1 Acdo. Núm. Exp. 402/2015.

Secreto. Ejecutivo Mercantil Expedientillo. 1 Acdo. Núm. Exp. 200/2023.

Secreto. Ejecutivo Mercantil 1 Acdo. Núm. Exp. 58/2020 Tomo V.

Secreto. Ejecutivo Mercantil 1 Acdo. Núm. Exp. 806/2022.

Secreto. Ejecutivo Mercantil 1 Acdo. Núm. Exp. 980/2023.

Soluciones Inmobiliarias Real Land S.A. de C.V. vs. Espinosa Correa Ricardo y Marcia Fragoso Saavedra. Especial Hipotecario Civil 1 Acdo. Núm. Exp. 1330/2008 Tomo 2.

Terrazas Yuren Félix vs. Banca Afirme S.A. Institución de Banca Múltiple, Afirme Grupo Financiero Divisíon Fiduciaria. Ord. Civil 1 Acdo. Núm. Exp. 82/2021 Tomo Dos.

Trejo Martínez Marisol vs. Wolf Hoth Thomas Clemens. Ord. Civil 2 Acdos. Núm. Exp. 442/2023.

Valera Patiño Juan Carlos y Patiño Benet Lucía y Benet Ramírez Ana María vs. Olmos Jesús. Ord. Civil 1 Acdo. Núm. Exp. 272/2024.

Vargas Pérez Jovanny Fabián y López Vargas Joshua Gael vs. Vázquez Mantecon Román y Grupo Nacional Provincial Sab. Ord. Civil Acuerdo. 1 Acdo. Núm. Exp. 184/2024.

Verónica Sánchez Cruzalta vs. Morales García Juan. Especial Hipotecario Civil 1 Acdo. Núm. Exp. 614/2003 Tomo II.

Villanova Pijoan Jorge vs. Inmobiliaria Nápoles de México S.A. y Urbanizaciones Residenciales S.A. Ord. Civil a Disposición. 1 Acdo. Núm. Exp. 692/2021.

HSBC México, Sociedad Anónima Institución de Banca Múltiple, Grupo Financiero HSBC División Fiduciaria en su Carácter de Fiduciario en el Fideicomiso Número F/234036 vs. David Santillán Villalobos. Especial Hipotecario Civil 1 Acdo. Núm. Exp. 1234/2017 Tomo II.

NO PUBLICADOS

López Ortiz Verónica vs. González Atzin Mauricio y Gómez del Ángel Bárbara. Ord. Civil 1 Acdo. en Exhorto. Núm. Exp. 800/2024.

AUDIENCIA

Frausto Leos Yadira del Rocío vs. Grupo Mexicano de Seguros S.A. de C.V. Aud. Ord. Civil. 1 Audiencia. Núm. Exp. 210/2024.

Grupo Mexicano de Seguros S.A. de C.V. vs. Accesorios para Laboratorios S.A. de C.V. Aud. Previa Ord. Civil. 1 Audiencia. Núm. Exp. 642/2023.

Sánchez Sánchez Valentín vs. Mondragón Serrano Benjamín Rogelio y Mondragón Ayala Rogelio. Aud. Ejecutivo Mercantil. 1 Audiencia. Núm. Exp. 1358/2023.

SENTENCIA INTERLOCUTORIA

Aguilar Jiménez José Antonio vs. Discos Musart S.A. de C.V. Ord. Civil Sent Inter 1 Núm. Exp. 154/2024

LA SECRETARIA DE ACUERDOS
LIC. CLAUDIA MERA ROSAS

NOVENO DE LO CIVIL

SECRETARÍA "A"
ACUERDOS DEL 16 DE OCTUBRE DEL 2024

Banco Mercantil del Norte Sociedad Anónima, Institución de Banca Múltiple Grupo Financiero Banorte vs. López Guzmán Ana Bertha y Otro. Especial Hipotecario Civil 1 Acdo. Núm. Exp. 499/2010 Tomo II.

Banco Mercantil del Norte S.A. Institución de Banca Múltiple, Grupo Financiero Banorte vs. Barranco Rivero Carlos Martín. Especial Hipotecario Civil 1 Acdo. Núm. Exp. 1411/1990 Tomo III.

Banco Mercantil del Norte, S.A., Institución de Banca Múltiple, Grupo Financiero Banorte vs. Márquez Osorio Patsy Gabriela y Hernández Suárez Héctor Miguel. Especial Hipotecario Civil 2 Acdos. Núm. Exp. 851/2023.

Banco Mercantil del Norte, Sociedad Anónima, Institución de Banca Múltiple, Grupo Financiero Banorte vs. Curados del Istmo Sociedad de Responsabilidad Limitada Microindustriales, Alfredo Pichon Fabián y Julieta Echeverría Ulloa. Especial Hipotecario Civil Acdo. en el Segundo Tomo. 1 Acdo. Núm. Exp. 155/2010 Tomo 2.

Banco Nacional de México, S.A., Integrante del Grupo Financiero Banamex Accival, S.A. de C.V. hoy su Cesionaria Recuperación de Comercio Interior S. de R. L. de C.V. vs. Martínez Santiago Víctor Eduardo y Chacón Vázquez Dora Elena. Especial Hipotecario Civil Acuerdo. 1 Acdo. Núm. Exp. 1429/2019 Tomo III.

Banco del Bajío S.A., Institución de Banca Múltiple vs. Aguilar Arriaga Nelly Roxana. Especial Hipotecario Civil 1 Acdo. Núm. Exp. 1077/2016 Tomo II.

Banco del Bajío S.A. Institución de Banca Múltiple vs. Piña López Petronila. Especial Hipotecario Civil Dispo. 1 Acdo. Núm. Exp. 985/2022.

BBVA Bancomer S.A. Institución de Banca Múltiple, Grupo Financiero BBVA Bancomer hoy Banco Mercantil del Norte, Sociedad Anónima, Institución de Banca Múltiple, Grupo Financiero Banorte vs. Rodríguez Chávez Amanda y Sánchez Granados Mario de Jesús. Especial Hipotecario Civil Acdo. Terminado la Actora Se Dio por Pagada. 1 Acdo. Núm. Exp. 203/2018.

Brf Global Gmbh vs. Arlanda, S.A. de C.V. y Finland Logistics, S. de R. L. de C.V. Especial Hipotecario Civil Acdo. en el Cuad. de Apel. Interpuesto por la Actora en contra del Auto de 3- 07- 24, Codemandada Arlanda Contesta Los Agravios. 2 Acdos. Núm. Exp. 449/2024.

Chávez Vázquez Genaro Miguel vs. Mateos Martínez Guadalupe. Ord. Civil 1 Acdo. Núm. Exp. 879/2024.

Ckd 8 S.A. Promotora de Inversión de Capital Variable vs. Rivas Ortega Elizabeth. Juris. Voluntaria Civil 1 Acdo. Núm. Exp. 1115/2024.

Decarome, Sociedad Anónima Promotora de Inversión de Capital Variable. Especial Hipotecario Civil Acdo. en el Cuad. de Apelación. 1 Acdo. Núm. Exp. 467/2017 Tomo II.

Firma Car Sociedad Anónima Promotora de Inversión de Capital Variable vs. Bautista Macotela Erich Danieth. Ejecutivo Mercantil 1 Acdo. Núm. Exp. 549/2024.

García Cabrera Israel y Ayuntamiento de Coacalco de Berriozabal, Estado de México vs. Escarpita García Juan Manuel. Ord. Civil 1 Acdo. en Exhorto. Núm. Exp. 993/2024 Prsidente de la Primera Sala Civil Colegiada de Ecatepec de Morelos, México.

SOLO CONSULTA
SOLO CONSULTA
SOLO CONSULTA

González Alquicira Silvia vs. Arguello Colula Mariela. Ord. Civil 1 Acdo. Núm. Exp. 621/2024.

Gpl Abogados S. C vs. Narema y Asociados S.A. de C.V. y Beyond Agency Sc. Ord. Civil 1 Acdo. Núm. Exp. 205/2024.

Hernández Vázquez José Antonio vs. Martínez Flores José Gustavo. Exhortos Civil 1 Acdo. en Exhorto. Núm. Exp. 1113/2024 C. Secretaria de Acdos. del Juzgado Mixto del Distrito Judicial de Chalco Con Residencia en Ixtapa.

Hernández Fernández Antonia vs. Lucía Uribe Ceciliano, Juan Manuel Uribe Ceciliano, Miguel Ceciliano Romero y Griselda Cuevas Galván. Ord. Civil 1 Acdo. Núm. Exp. 351/2021 Tomo II.

Herrera Rancaño Lucía vs. Navarro Navarro Salvador. Ord. Civil 1 Acdo. Núm. Exp. 175/2016.

HSBC México, S.A., Institución de Banca Múltiple, Grupo Financiero HSBC División Fiduciaria, en su Carácter de Fiduciario del Fideicomiso 234036 vs. Canul Guemez Eric Adrián de Jesús. Vía de Apremio Civil 1 Acdo. Núm. Exp. 203/2024.

HSBC México, Sociedad Anónima, Institución de Banca Múltiple, Grupo Financiero HSBC División Fiduciaria, en su Carácter de Fiduciario en el Fideicomiso Número F/234036 vs. Hernández Mota José Roberto y Espinza Galindo Patsy Janely. Proced. Convencional Mercantil Civil 1 Acdo. Núm. Exp. 83/2018.

HSBC México, Sociedad Anónima, Institución de Banca Múltiple, Grupo Financiero HSBC, División Fiduciaria, como Fiduciario del Fideicomiso Irrevocable Número F/253936 hoy Torres Hernández Gladys vs. Karla Mariela Sanabria Bustos. Especial Hipotecario Civil Acuerdo. 1 Acdo. Núm. Exp. 1261/2019.

Instituto de Seguridad y Servicios Sociales de Los Trabajadores del Estado a Través de su Fondo de la Vivienda Fovissste vs. Villegas Solís Carlos Armando. Especial Hipotecario Civil 1 Acdo. Núm. Exp. 605/2022.

Instituto de Seguridad y Servicios Sociales de Los Trabajadores del Estado a Través de su Fondo de la Vivienda Fovissste vs. Colorado Flores Carmen. Especial Hipotecario Civil 2 Acdos. Núm. Exp. 177/2023.

Instituto del Fondo Nacional de la Vivienda para los Trabajadores Infonavit vs. Díaz Castillo José de Jesús y Méndez Sánchez Anabel. Especial Hipotecario Civil 1 Acdo. Núm. Exp. 225/2023.

Instituto del Fondo Nacional de la Vivienda para los Trabajadores Infonavit vs. Osorio Cruz Libia Flor y Guerra Pérez Taurino. Especial Hipotecario Civil 1 Acdo. Núm. Exp. 211/2024.

Martínez López María Elizabeth vs. García Navarrete Valeria Anahi y Velázquez Madero Alberto. Ord. Civil Acuerdo. 2 Acdos. Núm. Exp. 885/2024.

Martínez Pérez María del Rosario. Juris. Voluntaria Civil 1 Acdo. Núm. Exp. 1065/2024.

Morales García Víctor vs. Ponce Domínguez María de Las Nieves. Especial Hipotecario Civil 1 Acdo. Núm. Exp. 945/2024.

Moreno Aguilar Jorge René vs. Afianzadora Fiducia S.A. de C.V. y Inmobiliaria Becerril y Asociados S.A. de C.V. y C Director del Registro Público de la Propiedad y del Comercio de la Ciudad de México. Ord. Civil Acdo. en el Cuad. de Apelación, Codemandada Afianzadora Contesta Los Agravios. 1 Acdo. Núm. Exp. 1087/2022.

Pereyra Velasco Rogelio vs. Grupo Mexicano de Seguros S.A. de C.V. Ord. Civil 1 Acdo. Núm. Exp. 517/2024.

Pérez González Érika Betzabe vs. Sánchez Calderón Mauricio Daniel. Ord. Civil 1 Acdo. Núm. Exp. 1061/2024.

Promotora de Hoteles S.A. de C.V. y Banco Nacional de México, S.A. Integrante del Grupo Financiero Banamex vs. Farías Sosa José Ángel y Bolado Vázquez Ana Acerina. Ord. Mercantil 1 Acdo. Núm. Exp. 787/2019 Segundo Tomo.

Romero Núñez Rodolfo y Flores Flores Silvia Guadalupe vs. Romero Flores Rodolfo, Romero Flores José Rafael, Romero Flores Elizabeth, Romero Flores Mónica y Romero Flores Norma. Ord. Civil 1 Acdo. Núm. Exp. 835/2016 Tomo II.

Scotiabank Inverlat S.A. Institución de Banca Múltiple Grupo Financiero Scotiabank Inverlat vs. García Orozco Norma Laura. Especial Hipotecario Civil Acdo. en el Tercer Tomo. 1 Acdo. Núm. Exp. 193/2021 Tercer Tomo.

Scotiabank Inverlat S.A. Institución de Banca Múltiple Grupo Financiero Scotiabank Inverlat vs. Plascencia Medina Juan Pablo. Especial Hipotecario Civil 1 Acdo. Núm. Exp. 589/2021.

Secreto. Especial de Fianzas Mercantil 1 Acdo. Núm. Exp. 1079/2024.

Secreto. Especial de Fianzas Mercantil 1 Acdo. en Incidente. Núm. Exp. 1079/2024 Providencias Precautorias.

Secreto. Ord. Mercantil 3 Acdos. en Incidente. Núm. Exp. 255/2021 Ejecc. y Cuantif. de Sentencia.

Secreto. Ord. Mercantil 7 Acdos. Núm. Exp. 255/2021 Medidas Aseguramiento IV.

Secreto. Ejecutivo Mercantil 1 Acdo. Núm. Exp. 529/2019.

Servicios Empresariales Soran, S.A. de C.V. vs. González Olvera Jorge y González Olvera Juan Carlos. Ejecutivo Mercantil Acdo. en la Secc. de Ejecución. 3 Acdos. en Seccion_De_Ejecución. Núm. Exp. 593/2022 Secc. de Ejecución.

Sistema de Crédito Automotriz S.A. de C.V. vs. Orta Garduno Cristian Israel. Ejecutivo Mercantil Disposición. 1 Acdo. Núm. Exp. 277/2024.

Sofimex, Institución de Garantías, S.A. de C.V. vs. Ss Construcciones, S.A. de C.V. y Saldaña Serrano Oliver Omar. Especial de Fianzas Mercantil 2 Acdos. en Incidente. Núm. Exp. 467/2024 Providencias Precautorias.

Soluciones Hipodigitales a la Medida Sapi de C.V. vs. Pérez Ángeles Alejandra y Mendoza Villavicencio Guadalupe Mavie. Especial Hipotecario Civil Computo. 2 Acdos. Núm. Exp. 453/2023.

Sánchez García José Leonardo vs. Thorsa Inmobiliaria S.A. de C.V. y González González Martha. Ejecutivo Mercantil 2 Acdos. Núm. Exp. 221/2014 Tomo II.

Urrieta Vázquez Ángel Arturo vs. Romero Briseño José su Sucesión y Roa Pérez Julia su Sucesión. Ord. Civil 1 Acdo. Núm. Exp. 241/2024.

De la Huerta Díaz Óscar vs. Nieto González Beatriz y Nieto González Rafael. Juris. Voluntaria Civil 1 Acdo. Núm. Exp. 1111/2024.

Audiencia

Aguirre García María de la Luz vs. Saldívar Sánchez Julián su Sucesión y Pino de Tamayo Silvia y C Director del Registro Público de la Propiedad y del Comercio de la Ciudad de México. Aud. Previa Ord. Civil. 1 Audiencia. Núm. Exp. 761/2023.

Infonavit vs. Pérez Martínez Raúl Marcos y Alfaro Guzmán de Pérez María Guadalupe. Especial Hipotecario Civil. 1 Audiencia. Núm. Exp. 713/2022.

SENTENCIAS DEFINITIVAS DEL 16 DE OCTUBRE DEL 2024

Gallego San Román Martha Eugenia vs. Torres de Meister Yolanda Pola su Sucesión. Ord. Civil Sent. Def. 1 Núm. Exp. 431/2019 Tomo Ii

Simah Russ Alfredo y Simán Nicolás Emilia vs. Barajas Hernández Félix y Torres Lee Mónica y Barajas Torres Yeray Ley. Ord. Civil Sent. Def. 1 Núm. Exp. 545/2024

SENTENCIA INTERLOCUTORIA

Pérez Zavaleta María Rosa Virginia y Nava Pérez Óscar vs. Romero Jiménez Óscar Javier; Gómez Belmont Silvia; BBVA Bancomer, S.A. Institución de Banca Múltiple, Grupo Financiero BBVA Bancomer y Goñi Rojo Jorge Alberto Notario 30 del Estado de México. Ord. Civil Sent. Interl. 1 Núm. Exp. 43/2019 Segundo Tomo

ACUERDOS DEL 15 DE OCTUBRE DEL 2024

Álvarez Vázquez Gabriel Alfredo vs. Mendoza Rosas Rufino y Cortés Cervantes Laura y Director del Registro Público de la Propiedad y de Comercio de la Ciudad de México. Ord. Civil 1 Acdo. Núm. Exp. 233/2024.

Antonio Cisneros Mareny Viridiana vs. Maribel Garduño Carrillo en su Carácter de Administradora Única de la Sociedad Denominada Seguridad Privada Lincon S.A. de C.V. Juris. Voluntaria Civil 1 Acdo. Núm. Exp. 1109/2024.

Arias Arcipreste María Catalina vs. Arias Arcipreste Luciano y Estrada Villa Vicente y Estrada Villa Rafael y Estrada Villa María del Carmen y Estrada Villa Raúl y Registro Público de la Propiedad y del Comercio del Distrito Federal hoy Ciudad de México. Ord. Civil Acuerdo. 3 Acdos. Núm. Exp. 833/2024.

Aseguradora Aserta, S.A. de C.V., Grupo Financiero Aserta vs. Emisvip, S.A. de C.V. y Díaz Atilano María del Refugio. Ejecutivo Mercantil 1 Acdo. Núm. Exp. 479/2019.

Aseguradora Aserta, S.A. de C.V., Grupo Financiero Aserta vs. Emisvip, S.A. de C.V. y Díaz Atilano María del Refugio. Ejecutivo Mercantil 3 Acdos. Núm. Exp. 479/2019 Tomo II.

Autofinanciamiento México S.A. de C.V. vs. Fernández Galicia Wilfrido y Fernnadez Martínez Roxana. Ejecutivo Mercantil 2 Acdos. Núm. Exp. 181/2023.

Ayala Arzaluz Manuel y Robles Ayala Lol Beh vs. Centro Especializado en Diagnóstico. Ord. Civil 1 Acdo. Núm. Exp. 957/2024.

SOLO CONSULTA
SOLO CONSULTA
SOLO CONSULTA

Banco Invex Sociedad Anónima Institución de Banca Múltiple Invex Grupo Financiero en su Carácter de Fiduciario en el Fideicomiso 3939 vs. Melchor Vázquez Diana y Rey Sánchez Guillermo. Juris. Voluntaria Civil 1 Acdo. Núm. Exp. 95/2023.

Banco Invex, S.A. Institución de Banca Múltiple, Invex Grupo Financiero, Fiduciario en su Carácter de Fiduciario del Fideicomiso Irrevocable de Administración Identificado Con el Número 1301 vs. Ibáñez Martínez Marisol. Especial Hipotecario Civil 1 Acdo. Núm. Exp. 673/2018 Tomo II.

Banco Mercantil del Norte, Sociedad Anónima, Institución de Banca Múltiple, Grupo Financiero Banorte vs. Cabrera Castro Roberto y Cruz Salgado Esmeralda. Especial Hipotecario Civil 2 Acdos. Núm. Exp. 665/2020.

Banco Mercantil vs. Sandoval Garybay Miguel Ángel. Ord. Civil 1 Acdo. en Expedientillo. Núm. Exp. 791/2009 Expedientillo.

Banco Santander (México), S.A. Institución de Banca Múltiple Grupo Financiero Santander México vs. Silva Charles José Juan. Ejecutivo Mercantil 1 Acdo. Núm. Exp. 861/2016 Tomo II.

Banco Santander México S.A. Institución de Banca Múltiple, Grupo Financiero Santander México vs. Servicios Integrales de Construcción y Comunicación S.A. de C.V., Durán Sánchez Miguel Ángel y Vázquez Domínguez Ma. Gabriela. Ejecutivo Mercantil 2 Acdos. Núm. Exp. 603/2019 Tomo II.

BBVA Bancomer S.A. Institución de Banca Múltiple Grupo Financiero BBVA Bancomer vs. Electelco S.A. de C.V., Miguel Bogard Sierra y Pablo Jorge Oropeza Barragán. Ejecutivo Mercantil Acdo. en la Terc. Excl. de Dominio. 1 Acdo. en Tercería. Núm. Exp. 891/2019.

BBVA Bancomer, S.A., Institución de Banca Múltiple, Grupo Financiero BBVA Bancomer, hoy BBVA México, Sociedad Anónima, Institución de Banca Múltiple, Grupo Financiero BBVA México vs. Improcar, S.A. de C.V., Magaña Ochoa María Teresa y Padilla Pacheco Luis Ramón. Ejecutivo Mercantil 1 Acdo. Núm. Exp. 145/2021 Tomo III.

BBVA Bancomer, Sociedad Anónima, Institución de Banca Múltiple, Grupo Financiero BBVA Bancomer hoy Banco Mercantil del Norte, S.A. Institución de Banca Múltiple Grupo Financiero Banorte vs. Espíndola Villegas Belinda Angélica. Especial Hipotecario Civil 1 Acdo. Núm. Exp. 511/2018.

Benítez Jove Eduardo vs. Said Náder Esteban. Ord. Civil 1 Acdo. Núm. Exp. 787/2018.

Castillo Huerta Efrén vs. Castillo Huerta Aurora y Castillo Huerta Rodrigo y Vega Castillo Ana Yency. Ord. Civil 1 Acdo. Núm. Exp. 597/2021.

Chacón Pérez Evangelina vs. Cisneros Lara Ricardo y Andrade Cruz María de Lourdes. Ord. Civil 1 Acdo. Núm. Exp. 957/2023.

Chávez Vázquez Genaro Miguel vs. Mateos Martínez Guadalupe. Ord. Civil 1 Acdo. Núm. Exp. 1057/2024.

Cibanco, Sociedad Anónima, Institución de Banca Múltiple, como Fiduciario en el Fideicomiso Número F/00430 vs. Ibarra Martínez Lourdes. Especial Hipotecario Civil 1 Acdo. Núm. Exp. 1227/2017.

Cibanco, Sociedad Anónima, Institución de Banca Múltiple, en su Carácter de Fiduciario en el Fideicomiso Irrevocable Identificado Con el Número F/00388 hoy Aurelia Rosalía Mejía Damián vs. García Daniel Fierro. Especial Hipotecario Civil 1 Acdo. Núm. Exp. 523/2019.

Colín Gutiérrez Alejandro vs. Villegas Fabela Marco Esau. Ejecutivo Mercantil 1 Acdo. Núm. Exp. 883/2023.

Dávalos Rodríguez José de Jesús Yotra vs. Unión de Crédito Industrial Comercial y de Servicios Regional de Occidente S.A. de C.V. Exhortos Civil 1 Acdo. en Expedientillo. Núm. Exp. 979/2024.

Fiat Factum Sociedad de Responsabilidad Limitada vs. Rosas Osuna Rebeca Kathiana. Especial Hipotecario Civil 1 Acdo. Núm. Exp. 485/2024.

García Alatorre Héctor Manuel vs. Banco Actinver Fideicomiso 3832. Ord. Mercantil 2 Acdos. Núm. Exp. 919/2024.

García Ortega Juan su Sucesión y Tovar Alcibar Teresa su Sucesión vs. María de la Luz Garduño Ortiz, Víctor Escalante García y Rita Escalante García. Ord. Civil Acuerdo. 1 Acdo. Núm. Exp. 191/2021 Tomo II.

HSBC México, Sociedad Anónima, Institución de Banca Múltiple, Grupo Financiero HSBC División Fiduciaria, en su Carácter de Fiducario en el Fideicomiso Número F/234036 vs. Garza Díaz Francisco Javier y Ríos Ambriz Araceli. Especial Hipotecario Civil 1 Acdo. Núm. Exp. 565/2018 Segundo Tomo.

HSBC México, Sociedad Anónima, Institución de Banca Múltiple, Grupo Financiero HSBC División Fiduciaria, en su Carácter de Fiduciario en el Fideicomiso Número F/234036 vs. Romero Tapia Alma Lucero. Juris. Voluntaria Civil 1 Acdo. Núm. Exp. 473/2024.

HSBC México, Sociedad Anónima, Institución de Banca Múltiple, Grupo Financiero HSBC, División Fiduciaria, como Fiduciario del Fideicomiso Irrevocable Número F/253936 hoy Torres Hernández Gladys vs. Karla Mariela Sanabria Bustos. Especial Hipotecario Civil Acuerdo. 1 Acdo. Núm. Exp. 1261/2019.

Infonavit vs. Pérez Martínez Raúl Marcos y Alfaro Guzmán de Pérez María Guadalupe. Especial Hipotecario Civil 1 Acdo. Núm. Exp. 713/2022.

Instituto del Fondo Nacional de la Vivienda para los Trabajadores (Infonavit) vs. Gamboa Escorza José Netzahualcóyotl. Especial Hipotecario Civil 1 Acdo. en Expedientillo. Núm. Exp. 457/2019.

Instituto del Fondo Nacional de la Vivienda para los Trabajadores vs. González Miranda Luis Manuel. Especial Hipotecario Civil 1 Acdo. Núm. Exp. 683/2019.

Islas Pedraza Yolanda Enriqueta vs. Islas Gutiérrez José. Ord. Civil Disposición. 1 Acdo. Núm. Exp. 897/2024.

Lucio Decanini Federico Gabriel vs. Desarrollo Marina Vallarta S.A. de C.V. y All Holding Service Mex, S.A. de C.V. Ord. Civil Acdo. en el Cuad. de Apel. Preventiva en contra del Auto 5-07-24 Interpuesto por el Codemadada Desarrollo, Actor Contesta Agravios. 4 Acdos. Núm. Exp. 593/2018 Tomo III.

Manríquez Orta Silvestre vs. Manríquez Cruz Joaquín. Ord. Civil 1 Acdo. Núm. Exp. 807/2024.

Martínez Altamirano Raquel vs. Velatorios Funeza S.A. de C.V. ; Ethernuss Operadora de Funerarias S.A. de C.V. ; Orion Funeral Services S.A. de C.V. ; Herrera Montaño Justino y Herrera Porcallo César Agustín. Ord. Civil 1 Acdo. Núm. Exp. 1021/2018.

Martínez Sánchez Francisco Fernando vs. Díaz Martínez María Elena y Jorge Navarro Ramírez. Ord. Civil Acuerdo. 1 Acdo. Núm. Exp. 1527/2009 Tomo III.

Martínez Villanueva Juan Javier. Juris. Voluntaria Civil 1 Acdo. Núm. Exp. 1107/2024.

Operadora Autopistas Nacionales Equivent, S.A. de C.V. (Antes Equivent, S.A. de C.V.) vs. Vise, S.A. de C.V. (Antes Empresa Constructora y Pavimentadora Vise, S.A. de C.V.). Ord. Mercantil 1 Acdo. Núm. Exp. 229/2023 Tomo IV.

Pérez Paredes Alfredo y Pérez Paredes Roberto vs. Pérez Paredes José Gabriel y Pérez Paredes Ángel Armando. Ord. Civil Dispo. 1 Acdo. Núm. Exp. 515/2023.

Pineda Abundes Viridiana vs. Gómez Muñoz Julio José Luis y Gómez Muñoz Estela. Ord. Civil 1 Acdo. en Incidente. Núm. Exp. 133/2022 Inc. de Nul. de Actuaciones.

Policía Bancaria e Industrial de la Secretaria de Seguridad Pública del Gobierno del Distrito Federal vs. Olmedo Gaxiola & Asociados S.A. de C.V. Ord. Civil Disposición. 1 Acdo. Núm. Exp. 1097/2013.

Ramírez Suastegui Eulogio Constantino su Sucesión vs. Ramírez Suastegui Jeremias y José Zárate Granados. Ord. Civil 2 Acdos. Núm. Exp. 675/2018 Tomo II.

Sánchez Rodríguez Héctor vs. Bahena Arroyo Rosa y Hernández Bahena Valente. Ord. Civil 1 Acdo. en Expedientillo. Núm. Exp. 693/2022.

Scotiabank vs. Jacquez Ruíz Socorro. Ejecutivo Mercantil 1 Acdo. Núm. Exp. 625/2024.

Secreto. Ord. Mercantil 2 Acdos. Núm. Exp. 255/2021 Medidas Aseguramiento IV.

Secreto. Ejecutivo Mercantil 1 Acdo. Núm. Exp. 73/2023.

Servicios Ecológicos Municipales, Sociedad Anónima vs. Mantilla Serrano Nelson y Butron Yáñez Juvenal E. y Hinojosa Méndez Esperanza. Vía de Apremio Civil Acuerdo. 1 Acdo. Núm. Exp. 761/2019 Segundo Tomo.

Sociedad de Fortalecimiento a la Tecnología Soft, S.A. P. I. de C.V. vs. Learnetic Latin América, S.A. de C.V. y Jaso Alvarado David. Ejecutivo Mercantil 1 Acdo. Núm. Exp. 391/2020.

Torres Escalona Agustín vs. Luna Robles Antonio y-o. y López Orozco Jesús. Ord. Civil 2 Acdos. en Exhorto. Núm. Exp. 1091/2024 Exh. Librado por el C. Srio. de Acdos. Juzg. Civ. Ddto. Jud. Nezahualcóyotl, Edo. Méx.

Vázquez Rueda Claudia Alejandra vs. Rueda Silva Renato Javier y Rueda Silva José Julio. Ord. Civil Acdo. Se Forma Cuad. de Apel. Interpuesto por Los Codemandados en contra de la Sent. Interl. de 25-09-24. 1 Acdo. Núm. Exp. 1073/2023.

SOLO CONSULTA
SOLO CONSULTA
SOLO CONSULTA

Viveros Tinoco Ismael Atanacio su Sucesión vs. C. Alcalde en Gustavo A. Madero Francisco Chiguil Figueroa y Apoderado Legal de la Alcaldía Gustavo A. Madero. Ord. Civil Acuerdo. 2 Acdos. Núm. Exp. 357/2021.

De la Cruz González Eduarda vs. Grupo Nacional Provincial Sab. Ord. Civil Acdo. Se Admite Apel. de Tramitación Preventiva en contra del Auto 7- 10- 24 Promovida por la Parte Demandada. 1 Acdo. Núm. Exp. 643/2024.

La Fama Montañesa Fabrica de Hilados y Tejidos de Algodón S.A. vs. Banca Mifel S.A. Institución de Banca Múltiple Grupo Financiero Mifel. Ord. Civil 1 Acdo. Núm. Exp. 285/2021 Tomo III.

Mabucapa I, Sociedad de Responsabilidad Limitada de Capital Variable vs. Contreras Mota Jesús. Especial Hipotecario Civil 1 Acdo. Núm. Exp. 249/2010.

AUDIENCIA

BBVA Bancomer, S.A., Institución de Banca Múltiple, Grupo Financiero BBVA Bancomer, hoy BBVA México, Sociedad Anónima, Institución de Banca Múltiple, Grupo Financiero BBVA México vs. Improcar, S.A. de C.V., Magaña Ochoa María Teresa y Padilla Pacheco Luis Ramón. Ejecutivo Mercantil. 1 Audiencia. Núm. Exp. 145/2021 Tomo III.

Rojas Flores Luis Alberto vs. González Gálvez Martha Patricia. Ord. Civil. 1 Audiencia. Núm. Exp. 15/2019.

SENTENCIA INTERLOCUTORIA

De la Cruz González Eduarda vs. Grupo Nacional Provincial Sab. Ord. Civil Sent. Interl. 1 Núm. Exp. 643/2024

BBVA México, Sociedad Anónima, Institución de Banca Múltiple, Grupo Financiero BBVA México hoy Ckd Activos 8, Sociedad Anónima Promotora de Inversión de Capital Variabl vs. Paniagua Morales Diego. Especial Hipotecario Civil Sent. Interl. 1 Núm. Exp. 1225/2019

LA SECRETARIA DE ACUERDOS
LIC. MARIELA MARIBEL ALDANA CRUZ

SECRETARÍA "B"
ACUERDOS DEL 16 DE OCTUBRE DEL 2024

Arroyo Guzmán Mónica Patricia vs. Uber México Technology Software S.A. de C.V. y Centro Hospitalario Universidad S.A. de C.V. Ord. Civil 1 Acdo. Núm. Exp. 582/2021 Tomo IV.

Badillo Cruz Enrique vs. Axa Seguros S.A. de C.V. Ord. Civil 1 Acdo. Núm. Exp. 1312/2023 Tomo II.

Banco Base, Sociedad Anónima, Institución de Banca Múltiple, Grupo Financiero Base vs. Lepolld de México, S.A. de C.V., Meneses González Wendy Berenice, González Rivera María Guadalupe Yolanda y Meneses Fernández Leopoldo. Providencias Precautorias Mercantil 1 Acdo. Núm. Exp. 92/2020.

Banco Inbursa, Sociedad Anónima, Institución de Banca Múltiple, Grupo Financiero Inbursa vs. Paredes Martínez Luis. Especial Hipotecario Civil 2 Acdos. Núm. Exp. 150/2022.

Banco Múltiva Sociedad Anónima Institución de Banca Múltiple Grupo Financiero Múltiva vs. Agrícola Regional de Cihuatlan Sociedad de Producción Rural de Responsabilidad Limitada Bernardo de Dios Ramos Armando Zúñiga Marín Érika Mariana Flores López. Especial Hipotecario Civil 1 Acdo. Núm. Exp. 302/2020.

Banco Santander México S.A. Institución de Banca Múltiple, Grupo Financiero Santander México vs. Jasso Galindo Minely. Especial Hipotecario Civil 1 Acdo. Núm. Exp. 498/2024.

Banco Santander México, S.A., Institución de Banca Múltiple, Grupo Financiero Santander México vs. Soria Arellano Leslie. Especial Hipotecario Civil 1 Acdo. Núm. Exp. 798/2024.

Banco Santander México, Sociedad Anonima Institución de Banca Múltiple, Grupo Financiero Santander México vs. Pérez Martínez Rafael. Ejecutivo Mercantil 1 Acdo. Núm. Exp. 218/2022.

Banco del Bajío S.A. Institución de Banca Múltiple vs. Prorusa S.A. de C.V. y Inmobiliaria Olazcoaga S.A. de C.V. y Rueda Olascoaga José Luis y También Conocido como José Luis Rueda Olazcoaga. Ejecutivo Mercantil 1 Acdo. Núm. Exp. 644/2023.

Banco del Bajío S.A. Institución de Banca Múltiple vs. Inmobiliaria Venta de Carpio S.A. de C.V., Jorge Alfredo Bañoz Meléndez y María Beatriz Galván Bojórquez. //Amparo Indirecto N°. 846/2022- III, Interpuesto por Galid Diseño y Construcciones, S.A. de C.V., por Conducto de su Apoderado Galo García Benítez. //. Ejecutivo Mercantil 1 Acdo. en Amparo. Núm. Exp. 606/2012 846/2022- III.

BBVA Bancomer Sociedad Anónima Institución de Banca Múltiple Grupo Financiero BBVA Bancomer hoy BBVA México, Sociedad Anónima, Institución de Banca Múltiple, Grupo Financiero BBVA México vs. Rangel González Blanca Georgina. Ejecutivo Mercantil 1 Acdo. Núm. Exp. 1006/2019.

Bezares Buenrostro Irascema vs. Reyes Navarro Anais Gabriela y Soto Reyna Ulises y Representante Legal del Centro Médico Quirurgico Escandón y Representante Legal de Hospital Santa Coleta. Ord. Civil 1 Acdo. Núm. Exp. 812/2023.

Caballero Velázquez Jesús vs. Sánchez Reyes Guadalupe y Arroyo Sánchez Alan Daniel y Caballero Sánchez Luis Fernando y Caballero Sánchez Jesús Emiliano. Ord. Civil 1 Acdo. Núm. Exp. 772/2024.

Cabral Torres Esperanza vs. Karen Vannia Ruíz Suárez, Roxana Jocelyn Ruíz Suárez y Eduardo Jafet Ruíz Suárez. Ord. Civil 1 Acdo. Núm. Exp. 136/2021 Tomo II.

Camarillo Salas Emmanuel vs. Reyes Coyote Artemio. Juris. Voluntaria Civil 1 Acdo. Núm. Exp. 1110/2024.

Cazarin Moyano Fernando y Otros vs. Sirona Desarrollos S.A. de C.V. y Otros. Ord. Mercantil 1 Acdo. Núm. Exp. 1308/2022 Tomo IV.

Ckd 8 S.A. Promotora de Inversión de Capital Variable vs. Rivas Ortega Elizabeth. Juris. Voluntaria Civil 1 Acdo. Núm. Exp. 1114/2024.

Concepción Mateo María Cecilia vs. Téllez Concepción Catalina y Sánchez Téllez Saúl David y Sánchez Téllez Katia Ilse. Medios Preparatorios Civil 1 Acdo. Núm. Exp. 1112/2024.

Creaciones Inmobiliarias Exclusivas S. de R. L. de C.V. vs. Martínez Ángeles Amauri. Ejecutivo Mercantil 1 Acdo. Núm. Exp. 908/2022.

Fournais Irvine Mónica Elsie vs. Martín del Campo Steta Juan Pablo. Ejecutivo Mercantil 1 Acdo. Núm. Exp. 1216/2023.

Galiciaq Maldonado Edgar Abraham vs. Millenials Innovations Sapi de C.V. Sofom Enr Anteriormente Denominada Kapitalizer Sapi de C.V. Sofom Enr. Ord. Civil 1 Acdo. Núm. Exp. 940/2024.

García Hernández Laura vs. Banco Santander (México), Sociedad Anónima, Institución de Banca Múltiple, Grupo Financiero Santander y Marín y Marín Elda Salud y C. Director del Registro Público de la Propiedad y de Comercio de la Ciudad de México. Ord. Civil 1 Acdo. Núm. Exp. 24/2024.

García Loreto Gustavo Adolfo vs. Corporación Inmobiliaria Internacional, Sociedad Anonima; Scotiabank Inverlat Sociedad Anónima, Institución de Banca Múltiple, Grupo Financiero Scotiabank Inverlat. Ord. Civil 1 Acdo. Núm. Exp. 1248/2018.

Gómez Paredes Adriana vs. Rojas Tejeda Rosalinda. Ord. Civil 1 Acdo. Núm. Exp. 1326/2023.

Grupo de Diagnóstico Aries Sapi. de C.V. vs. Aguirre Langle Eduardo y Ruíz Jiménez Miguel y y Otros. Ord. Mercantil 1 Acdo. Núm. Exp. 366/2024 Tomo II.

HSBC México S.A. Institución de Banca Múltiple, Grupo Financiero HSBC División Fiduciaria vs. Domínguez Soberane María del Carmen. Especial Hipotecario Civil Dada Cuenta. 1 Acdo. Núm. Exp. 1624/2008 Tomo II.

Instituto de Seguridad y Servicios Sociales de Los Trabajadores del Estado a Través de su Fondo de la Vivienda vs. Valdez Meza José Ernesto. Especial Hipotecario Civil 1 Acdo. Núm. Exp. 1146/2018.

Instituto del Fondo Nacional de la Vivienda para los Trabajadores I N F O. N a V I T vs. Martínez Estrella Ericka y Mondragón Alva José. Especial Hipotecario Civil 1 Acdo. Núm. Exp. 54/2020.

Núñez Aranza Susana vs. Rueda Cárdenas Eustolia y Benito Otero Bernardo. Ord. Civil 1 Acdo. Núm. Exp. 768/2024.

Pérez Galindo Dulce Ivette vs. Beltrán García Silvia y Padilla Fuentes Santos. Ord. Civil 1 Acdo. Núm. Exp. 194/2023.

Perroni Beorlegui Maite y Tovar Pulido Andrés vs. Notmusa, S.A. de C.V. y Martínez Pablo. Ord. Civil 1 Acdo. Núm. Exp. 664/2021 Tomo II.

Piza González Tina Paola vs. Trueba Calleja Juan Enrique y Calleja Montes de Oca María de Lourdes Maricela. Ord. Civil 1 Acdo. Núm. Exp. 712/2019 Tomo II.

Rodríguez Revilla Luis Fernando vs. González Balderas Cecilia Alicia y C Director del Registro Público de la Propiedad y del Comercio de la Ciudad de México. Ord. Civil 1 Acdo. Núm. Exp. 874/2024.

Ruíz Ponce Cecilia vs. Méndez Berdeja Vda. de del Prado Gloria. Ord. Civil 1 Acdo. Núm. Exp. 338/2018.

Secreto. Ord. Mercantil 2 Acdos. en Incidente. Núm. Exp. 366/2024 Providencias Precautorias.

Secreto. Ord. Mercantil 2 Acdos. Núm. Exp. 366/2024 Tomo II.

Secreto. Ejecutivo Mercantil 1 Acdo. Núm. Exp. 48/2024.

SOLO CONSULTA
SOLO CONSULTA
SOLO CONSULTA

Sistema Único de Autofinanciamiento S.A. de C.V. vs. Gutiérrez Reyna Luis Alberto. Ejecutivo Mercantil 2 Acdos. Núm. Exp. 804/2023.

Yáñez Espinosa Guillermo vs. Borbolla de Landa Cruz y Quien También Se Identifica como Landa Cruz Borbolla Fragoso de y Cavazos Suárez Aurora su Sucesión y C Director del Registro Público de la Propiedad y del Comercio de la Ciudad de México. Ord. Civil 1 Acdo. Núm. Exp. 974/2024.

AUDIENCIA

Arroyo Guzmán Mónica Patricia vs. Uber México Technology Software S.A. de C.V. y Centro Hospitalario Universidad S.A. de C.V. Ord. Civil. 1 Audiencia. Núm. Exp. 582/2021 Tomo IV.

Scotiabank Inverlat, S.A., Institución de Banca Múltiple, Grupo Financiero Scotiabank Inverlat vs. Muñoz Guerrero José Luis. Especial Hipotecario Civil. 1 Audiencia. Núm. Exp. 198/2022.

ACUERDOS DEL 15 DE OCTUBRE DEL 2024

Administración del Patrimonio de la Beneficencia Pública vs. Red Nacional para la Prevención de la Discapacidad en México A.C. Ord. Civil Expedientillo. 1 Acdo. Núm. Exp. 1054/2023.

Alanís Álvarez Araceli y Trujillo Luna Javier su Sucesión vs. Scotiabank Inverlat S.A. Institución de Banca Múltiple Grupo Financiero Scotiabank Inverlat y Cardif México Seguros de Vida S.A. de C.V. Especial Hipotecario Civil 1 Acdo. Núm. Exp. 1116/2022.

Álvarez López Fernando Javier vs. Grupo Mexicano de Seguros S.A. de C.V. Ord. Civil 2 Acdos. Núm. Exp. 770/2024.

Banca Afirme S.A., Institución de Banca Múltiple Afirme Grupo Financiero vs. Impresora Múltiple S.A. de C.V., Sergio Flores Romero Yhumberto Flores Felici. Especial Hipotecario Civil 1 Acdo. Núm. Exp. 286/2020 Segundo Tomo.

Banco Inbursa, S.A., Institución de Banca Múltiple, Grupo Financiero Inbursa vs. Hernández Carmona David y Díaz Gómez Irene. Especial Hipotecario Civil 1 Acdo. Núm. Exp. 622/2020 Tomo II.

Banco Mercantil del Norte S.A. Institución de Banca Múltiple Grupo Financiero Banorte vs. Elizalde Martínez César y Emilia Guerrero Giles. Especial Hipotecario Civil 1 Acdo. Núm. Exp. 936/2008 Tomo II.

Banco Mercantil del Norte S.A. Institución de Banca Múltiple Grupo Financiero Banorte, hoy Roberto Jasso Medina vs. Quintana Hernández Enrique y Soriano Landa Cindy Monserrat. Especial Hipotecario Civil 1 Acdo. Núm. Exp. 910/2021.

Banco Mercantil del Norte S.A. Institución de Banca Múltiple Grupo Financiero Banorte vs. Orozco Mora Claudia Estela. Especial Hipotecario Civil 2 Acdos. Núm. Exp. 1120/2023.

Banco Monex, S.A. Institución de Banca Múltiple, Monex Grupo Financiero, en su Carácter de Fiduciario en el Fideicomiso Empresarial, Irrevocable de Administración y Garantía Número F/3443 vs. Ordóñez Valdez María Elena. Ejecutivo Mercantil 1 Acdo. Núm. Exp. 488/2015 Principal Tomo II.

Banco Santander (México), S.A. Institución de Banca Múltiple, Grupo Financiero Santander México vs. Valdés Dávila Víctor. Ejecutivo Mercantil 1 Acdo. Núm. Exp. 308/2016 Segundo Tomo.

Banco Santander México S.A., Institución de Banca Múltiple Grupo Financiero Santander México y Lima Bacelis Rodrigo Daniel vs. Correa Martínez Silvia Patricia. Especial Hipotecario Civil 1 Acdo. Núm. Exp. 1218/2023.

Banco Santander México, Sociedad Anónima Institución de Banca Múltiple, Grupo Financiero Santander México vs. Pérez Martínez Rafael. Ejecutivo Mercantil 1 Acdo. Núm. Exp. 218/2022.

Banco del Bienestar, S.N.C., Institución de Banca de Desarrollo como Fiduciario en el Fideicomiso Denominado Fondo de Protección de Sociedades Financieras Populares y de Protección a Sus Ahorradores Número 10216 vs. Operadora de Recursos Reforma, S.A. de C.V. Ord. Mercantil 2 Acdos. Núm. Exp. 840/2023.

BBVA Bancomer, Sociedad Anónima, Institución de Banca Múltiple Grupo Financiero BBVA Bancomer, Fiduciario en el Fideicomiso Número F. 14465. 9. Especial Mercantil Mercantil 1 Acdo. Núm. Exp. 214/2024.

BBVA México Sociedad Anónima Institución de Banca Múltiple Grupo Financiero BBVA México antes BBVA Bancomer Sociedad Anónima Institución de Banca Múltiple Grupo Financiero BBVA Bancomer vs. Pérez Dorantes Ángel. Ord. Civil 1 Acdo. en Exhorto. Núm. Exp. 1108/2024 Exh. Librado por C. Magistrada Presidenta 2a. Sala Coleg. de Tlalnepantla, Edo. Méx.

BBVA México, S.A., Institución de Banca Múltiple, Grupo Financiero BBVA México, hoy Ckd Activos 8 Sociedad Anónima Promotora de Inversión de Capital Variable vs. Huitrón Acosta Rodrigo. Especial Hipotecario Civil 1 Acdo. Núm. Exp. 664/2019.

Bienes Programados Sociedad Anónima de Capital Variable vs. Nunez Camacho Mirna Margarita. Especial Hipotecario Civil 1 Acdo. Núm. Exp. 324/2024.

Camargo Suárez Olga vs. C. C. Y. G. S.A., Banco Nacional de México S.A. Integrante de Grupo Financiero Banamex y C. Director del Registro Público de la Propiedad y de Comercio del Distrito Federal. Ord. Civil 1 Acdo. Núm. Exp. 154/2015 Tomo II.

Ci Banco S.A. Nstitución de Banca Múltiple antes The Bank Of New York Mellon S.A. Institución de Banca Múltiple Fiduciario del Fideicomiso Irrevocable Identificado Con el Número F 00196 vs. Rosales Valdez Heidi Jazmín y Zermeño Flores Ramón. Vía de Apremio Civil 1 Acdo. Núm. Exp. 1050/2024.

Condominio Jesús Carranza vs. González Jáuregui Jonathan. Ejecutivo Civil 1 Acdo. Núm. Exp. 808/2024.

Cárdenas Cervantes Dinaser Araiza vs. Naviera y Pesquera del Pacifico S.A. de C.V. Ord. Civil 1 Acdo. Núm. Exp. 516/2023 Tomo II.

Decarome Sociedad Anónima Promotora de Inversión de Capital Variable vs. Criba Taller Editorial S.A. de C.V. y Pérez Ruíz Juan Carlos. Ord. Civil 1 Acdo. Núm. Exp. 1106/2019 Tomo III.

Dinero para Crecer Sociedad Anónima de Capital Variable Sofom Enr vs. Hicarbu Sapi de C.V. y Pelayo Lepe Irma y Rojas Tame Arnold y Moreno Pelayo Saúl Alberto y Moreno Caballero Saúl. Providencias Precautorias Civil 2 Acdos. Núm. Exp. 1178/2022.

Dorama Institución de Garantías Sociedad Anónima vs. Kajim Construcciones S.A. de C.V. y Grupo Constructor Concesa S.A. de C.V. y Martín del Campo López Beatriz Concepción y Heindenblit Lomelí María del Carmen. Especial de Fianzas Mercantil 1 Acdo. en Incidente. Núm. Exp. 942/2024 Providencias Precautorias.

García Travesi Islas Jorge vs. Briz Mancilla Santiago vs. García Travesi Bas Jorge Domingo y Briz Pintos Santos Emilio. Ord. Civil 1 Acdo. Núm. Exp. 1002/2023 Tomo II.

Gaudeaux Guillaume Claude Michel vs. Pablos Saucedo Gabriela. Ord. Civil 1 Acdo. Núm. Exp. 766/2024.

Helado Oscuro S.A. de C.V. vs. Red Wolf S.A. de C.V. y Palma García Kuthumi Renato. Ejecutivo Mercantil 2 Acdos. Núm. Exp. 230/2023.

Hernández Valerio Ma del Socorro vs. BBVA México S.A. Institución de Banca Múltiple Grupo Financiero BBVA Bancomer y Lara García José Luis y Licenciado Carlos de Pablo Serna Titular de la Notaria 137 de la Ciudad de México y C. Director del Registro Público de la Propiedad y del Comercio de la Ciudad de México y Infonavit. Ord. Civil 2 Acdos. Núm. Exp. 912/2024.

Hipotecaria Nacional S.A. de C.V. Sociedad Financiera de Objeto Múltiple Entidad Regulada Grupo Financiero BBVA Bancomer vs. Castelán Rosas Cristina. Especial Hipotecario Civil Expedientillo. 1 Acdo. Núm. Exp. 1038/2014.

HSBC México Institutución de Banca Múltiple Grupo Financiero vs. Pacheco Pastor Díaz. Vía de Apremio Civil 1 Acdo. Núm. Exp. 978/2024.

HSBC México S.A. Institución de Banca Múltiple Grupo Financiero HSBC División Fiduciaria en su Carácter de Fiduciario del Fideicomiso Irrevocable 253936 vs. Porchas Encinas Martha Cecilia y Córdova Porchas Edgardo y Córdova Bracamontes Edgardo. Especial Hipotecario Civil 1 Acdo. Núm. Exp. 1100/2024.

HSBC México Sociedad Anónima Institución de Banca Múltiple Grupo Financiero HSBC División Fiduciaria en su Carácter de Fiduciario en el Fideicomiso Número F234036 vs. Segura Núñez Gloria y Moreno Moreno José Ángel Esteban. Juris. Voluntaria Civil 2 Acdos. Núm. Exp. 1072/2023.

HSBC México, S.A., Institución de Banca Múltiple, Grupo Financiero HSBC, División Fiduciaria vs. Silva Gómez Juan Luis y Castro Bendimez de Silva Addy Mónica. Juris. Voluntaria Civil 1 Acdo. Núm. Exp. 270/2022.

Instituto del Fondo Nacional de la Vivienda para los Trabajadores (Infonavit) vs. Castellanos Lector Pedro. Vía de Apremio Civil 1 Acdo. Núm. Exp. 216/2024.

Instituto del Fondo Nacional de la Vivienda para los Trabajadores (Infonavit) vs. Villagrán Compagni Jéssica. Especial Hipotecario Civil Expedientillo. 1 Acdo. Núm. Exp. 378/2021.

Instituto del Fondo Nacional de la Vivienda para los Trabajadores vs. López Escobar Arturo y Sandoval Montalvo Irma. Especial Hipotecario Civil 1 Acdo. Núm. Exp. 566/2021.

Instituto del Fondo Nacional de la Vivienda para los Trabajadores vs. Del Toro Escandón Alma Ofelia Edith y Galindo Flores Alberto. Especial Hipotecario Civil 1 Acdo. Núm. Exp. 76/2019.

SOLO CONSULTA SOLO CONSULTA SOLO CONSULTA

Jiménez Arenas Armando y Caballero Téllez Amparoy/O. Ma Amparo Caballero Téllez vs. Pemex Exploración y Producción. Medios Preparatorios Civil 1 Acdo. en Exhorto. Núm. Exp. 1106/2024 Exh. Librado por el C. Juez 6o. Civ. 1era. Inst. 1er. Dtto. Jud. Villahermosa, Tab.

Juárez Martínez David Israel vs. Torres Escobar Roberto Carlos. Ejecutivo Mercantil 1 Acdo. Núm. Exp. 232/2023.

Juárez Villanueva Ana Ofelia vs. Banca Afirme, Sociedad Anónima, Institución de Banca Múltiple, Afirme Grupo Financiero División Fiduciaria. Ord. Civil 1 Acdo. Núm. Exp. 1024/2018.

Lgf Occidente Sociedad Anónima de Capital Variable Sociedad Financiera de Objeto Múltiple Entidad No Regulada vs. Gaona Plata Edgar y Gaona Plata Judith. Especial Hipotecario Civil 1 Acdo. Núm. Exp. 1032/2024.

Luja Jasso Juan Franco vs. Arturo Zavala Ortiz y María Magdalena Barrera Hernández de Zavala. Especial Hipotecario Civil 1 Acdo. Núm. Exp. 38/2005 Tomo III.

Márquez Constantino Hilarión Andrés vs. Alba Mendoza Dolores y Rojas Velázquez Gilberto Martín. Vía de Apremio Civil 1 Acdo. Núm. Exp. 1176/2023.

Muñoz García Guadalupe vs. Martínez Gutiérrez Ramón, Anastacio Vergara José María, Vergara de Segura María Luisa Beatriz, Vergara de Rangel Esperanza, Vergara y Sánchez Carlos, Vergara de Zahar María Teresa y Sánchez de Vergara Juana. Ord. Civil 1 Acdo. Núm. Exp. 134/2020.

Ortega García Gabriel vs. Nr Finance México S.A. de C.V. vs. Motor France S.A. de C.V. Ord. Mercantil Expedientillo. 1 Acdo. Núm. Exp. 258/2022 Tomo III.

Quick App, S.A. de C.V. vs. Ega Kat Logística S. de R. L de C.V. Controversias de Arrendamiento Civil 1 Acdo. Núm. Exp. 288/2024.

Reza López Ma Concepción vs. Ortega Rendón Felícitas y Casasola Pineda Joaquín. Ord. Civil 1 Acdo. Núm. Exp. 566/2023.

Salvador José Alcacio vs. Díaz Hernández Luis Gabriel y Banco Mercantil del Norte, S.A., Institución de Banca Múltiple, Grupo Financiero Banorte. Ord. Civil 1 Acdo. Núm. Exp. 570/2024.

Scotiabank Inverlat, Sociedad Anónima, Institución de Banca Múltiple, Grupo Financiero Scotiabank Inverlat vs. Perea González José Alberto y García Trueba Jéssica. Especial Hipotecario Civil 1 Acdo. Núm. Exp. 120/2020.

Secreto. Ejecutivo Mercantil 1 Acdo. Núm. Exp. 1046/2022.

Secreto. Ejecutivo Mercantil 1 Acdo. Núm. Exp. 1106/2023.

Secreto. Ejecutivo Mercantil 1 Acdo. Núm. Exp. 680/2023.

Sociedad Financiera Agropecuaria, S.A. de C.V. Sofom, E. N. R vs. Graneros Don Jesús, S. P. R. de R. L. y Rocha Flores Humberto y Flores Hernández Francisco y Rocha Flores Nora Lidia y Robles Rodríguez Sol Minerva y Villegas García Micaela. Ejecutivo Mercantil 1 Acdo. Núm. Exp. 564/2021 Tomo III.

Sólida Administradora de Portafolios S.A. de C.V. Sociedad Financiera de Objeto Múltiple, Entidad Regulada, Grupo Financiero Banorte hoy Cashfin Financial Services S.A. Promotora de Inversión de Capital Variable, Sociedad Financiera de Objeto Múltiple Entidad No Regulada vs. Mondelo Export, S.A. de C.V., Ana Mónica Pizzuto Marti, Miguel Antonio Pizzuto Marti, Industrial Mondelo, S. R. L. de C.V., Impuglia, S.A. de C.V. e Inmobiliaria Pimar, S.A. de C.V. Especial Hipotecario Civil 1 Acdo. Núm. Exp. 884/2014 Tomo IV.

Sólida Administradora de Portafolios Sociedad Anónima de Capital Variable, Sociedad Financiera de Objeto Múltiple Entidad Regulada Grupo Financiero Banorte hoy Arrendadora y Factor Banorte, Sociedad Anónima de Capital Variable Sociedad Financiera de Objeto Múltiple, Entidad Regulada, Grupo Financiero Banorte vs. Navarro Aguilera Jorge. Especial Hipotecario Civil 1 Acdo. Núm. Exp. 248/1997 Segundo Tomo.

Solución de Créditos Comerciales S. de R. L. de C.V. vs. Juárez Reyes Roberto y Otros. Especial Hipotecario Civil Expedientillo. 1 Acdo. Núm. Exp. 602/1997 Tomo III.

Trejo Kemper María del Rocío vs. Rentería Farías Carlos. Ord. Civil 3 Acdos. Núm. Exp. 870/2024.

Valladares Lara Agustín Sinuhé vs. Carlos Mena Godínez, Adrián Mena Godínez, Amparo Mena Godínez, Emilia Mena Godínez, Gloria Hermelinda Mena Godínez, José Luis Mena Godínez, Amparo Godínez Ramírez, su Sucesión y C. Director del Registro Público de la Propiedad y de Comercio de la Ciudad de México. Ord. Civil 1 Acdo. Núm. Exp. 44/2020.

Volkswagen Leasing S.A. de C.V. vs. Alba García Arturo. Ejecutivo Mercantil 1 Acdo. Núm. Exp. 1348/2023.

AUDIENCIA

Instituto del Fondo Nacional de la Vivienda para los Trabajadores vs. Del Toro Escandón Alma Ofelia Edith y Galindo Flores Alberto. Especial Hipotecario Civil. 1 Audiencia. Núm. Exp. 76/2019.

Martínez Flores Lucila y Huerta Arteaga Eugenio su Sucesión vs. Huerta Martínez Lourdes y Huerta Martínez Minerva Eugenia y Rangel Rodríguez Alejandro. Aud. Medios Preparatorios Medios Preparatorios Civil. 1 Audiencia. Núm. Exp. 1018/2024.

SENTENCIAS DEFINITIVAS DEL 15 DE OCTUBRE DEL 2024

Miranda Rodríguez José Edgardo vs. Arteaga Soto Adela. Ord. Civil Sent. Def. 1 Núm. Exp. 624/2023

Tu Casa Express, S.A. de C.V. vs. García Pérez Nancy Araceli. Especial Hipotecario Civil Sent. Def. 1 Núm. Exp. 1146/2023

SENTENCIA INTERLOCUTORIA

Morales Díaz Natalio vs. Grupo Mexicano de Seguros S.A. de C.V. Ord. Civil Sent. Interl. 1 Núm. Exp. 872/2024

EL SECRETARIO DE ACUERDOS
LIC. LEONARDO IGNACIO ROSAS LÓPEZ

DÉCIMO DE LO CIVIL

SECRETARÍA "A"
ACUERDOS DEL 16 DE OCTUBRE DEL 2024

SIN PUBLICACIÓN
ACUERDOS DEL 15 DE OCTUBRE DEL 2024

Acedo Santamarina S.C. vs. Naranjo Escobar José Eliud. Ejecutivo Mercantil 1 Acdo. Núm. Exp. 425/2024.

Administradora de Capitales de México S. de R. L vs. Sice Agentes Aduanales, S. C. y Otra. Ord. Mercantil 3 Acdos. Núm. Exp. 1305/2019 Segundo Tomo.

Banco Interacciones S.A., Institución de Banca Múltiple Grupo Financiero Interacciones hoy Banco Mercantil del Norte S.A., Institución de Banca Múltiple Grupo Financiero Banorte vs. Juan Pablo Robles Guerrero, María Verónica Hermosillo Pulido, Luis Alonso Grajeda Zamora y Grupo Abarrotero Hermosillo, S.A. de C.V. Ejecutivo Mercantil 1 Acdo. Núm. Exp. 975/2011 Tercer Tomo.

Banco Nacional de México, S.A. Integrante del Grupo Financiero Banamex vs. Central de Importacionespecuarias, S.A. de C.V. y Otro. Ejecutivo Mercantil 1 Acdo. Núm. Exp. 183/2019.

Banco Santander (México), S.A. Institución de Banca Múltiple, Grupo Financiero Santander hoy Decarome, S.A. P. I. de C.V. vs. Susana Melo Saavedra y Sergio Germán Carrera López. Ejecutivo Mercantil 1 Acdo. Núm. Exp. 841/2011 Segundo Tomo.

Banco Santander México, Sociedad Anónima, Institución de Banca Múltiple, Grupo Financiero Santander México vs. Martínez Callejas Juaan Carlos. Especial Hipotecario Civil 1 Acdo. Núm. Exp. 501/2021.

BBVA Bancomer, S.A. Institución de Banca Múltiple, Grupo Financiero BBVA Bancomer hoy su Cesionario Banco Mercantil del Norte, S.A. Institución de Banca Múltiple, Grupo Financiero Banorte vs. Miguel Francisco López González y Lilia Celia Neri Arévalo de López. Especial Hipotecario Civil 1 Acdo. Núm. Exp. 1173/2011 Segundo Tomo.

BBVA México, Sociedad Anónima, Institución de Banca Múltiple, Grupo Financiero BBVA vs. Sánchez Aldana Francisco Iván. Especial Hipotecario Civil 1 Acdo. Núm. Exp. 745/2021 Bis. 1.

Chernitzky Martínez Efraín vs. González Mota Velasco Luis Salvador. Ejecutivo Mercantil 1 Acdo. Núm. Exp. 673/2023.

Condóminos del Condominio Residencial Murano Constituido Sobre el Inmueble Identificado como Lote Uno Manzana Ra Perteneciente a su Vez Al Régimen de Propiedad en Condominio Constituido Sobre la Unidad Privada Número Uno Identificado Comercialmente como Río Ra Rb Rc Rd y Bosque Ape del Condominio Maestro Denominado Cumbres de Santa Fe Ubicado en Avenida de Los Poetas Número Cien en la Colonia San Mateo Tlaltenango Alcaldias Álvaro Obregón y Cuajimalpa Ciudad de México vs. Rodríguez Rico Ana Luisa y Inmobiliaria Mostar S.A. de C.V. y Inmobiliaria Rancho Insurgentes S de R.L. de C.V. Ejecutivo Civil 1 Acdo. Núm. Exp. 709/2024.

Crediquincena, Sociedad Anónima de Capital Variable, Sociedad Financiera de Objeto Múltiple, Entidad No Regulada vs. Huesca Galeana Abelardo. Ejecutivo Mercantil 1 Acdo. Núm. Exp. 319/2023.

Desarrollo Empresarial México, S.A. de C.V. y Otro vs. Promoinv, S.A. de C.V. Ord. Civil 1 Acdo. Núm. Exp. 1319/2019 Cuarto Tomo.

SOLO CONSULTA
SOLO CONSULTA
SOLO CONSULTA

Díaz López Margarita vs. Arturo González Tapia. Ord. Civil 1 Acdo. Núm. Exp. 281/2019.

Exhibidores del Distrito Federal S.A. de C.V. y Alarcón Brockmann María del Rocío vs. Álvarez Morphy Alarcón Gerardo y Vivanco Alarcón Alejandro y Vivanco Alarcón Xavier Ignacio y Montiel Zamora Iztel Marlene y Jiménez Aguilar Nayely Rubí. Ord. Mercantil 1 Acdo. Núm. Exp. 831/2022.

Financiera Fortaleza, S.A. de C.V., Sociedad Financiera de Objeto Múltiple, Entidad No Regulada vs. García Jaramillo María Estela. Ejecutivo Mercantil 1 Acdo. Núm. Exp. 685/2023.

Flores Gutiérrez Irma y López Flores Daniela y Flores Torres Yanira vs. Villar Flores José Luis Alfredo y Arana Quiroz Rogelio. Ord. Civil 1 Acdo. Núm. Exp. 433/2022.

Gil Reyes Juan Salvador y Reyes González Socorro vs. Orozco Almanza Jorge Francisco. Ord. Civil 1 Acdo. Núm. Exp. 881/2024.

H Financieros, S.A. de C.V. Sociedad Financiera de Objeto Múltiple, Entidad No Regulada vs. Inmobiliaria Irafama, S.A. de C.V. Especial Hipotecario Civil 1 Acdo. Núm. Exp. 75/2018 Segundo Tomo.

HSBC México, S.A. Institución de Banca Múltiple, Grupo Financiero HSBC División Fiduciaria en su Carácter de Fiduciario en el Fideicomiso No. F/234036 vs. Luciano González Alor y María del Carmen Poot Lugo. Extinción de Domi. Civil 1 Acdo. Núm. Exp. 403/2016.

HSBC México, S.A., Institución de Banca Múltiple, Grupo Financiero HSBC vs. Salinas Navarro Alberto y Chávez Rodríguez María de Lourdes. Especial Hipotecario Civil 1 Acdo. Núm. Exp. 687/2023.

Instituto de Seguridad y Servicios Sociales de Los Trabajadores del Estado a Través de su Fondo de la Vivienda (Fovissste) vs. Blanca Margarita Ramos López. Especial Hipotecario Civil 1 Acdo. Núm. Exp. 729/2018.

Instituto de Seguridad y Servicios Sociales de Los Trabajadores del Estado a Través de su Fondo de la Vivienda (Fovissste) vs. López Castruita Juan Eduardo. Especial Hipotecario Civil 1 Acdo. Núm. Exp. 1239/2023.

Instituto del Fondo Nacional de la Vivienda para los Trabajadores (Infonavit) vs. Eulalia Zacarías Trinidad. Especial Hipotecario Civil Auto en Expedientillo. 1 Acdo. Núm. Exp. 451/2021.

Instituto del Fondo Nacional de la Vivienda para los Trabajadores Infonavit vs. Esquivel García David Enrique. Especial Hipotecario Civil 1 Acdo. Núm. Exp. 413/2022.

León Moctezuma Lilia vs. Rivera González Fernando y Aguirre Pérez de Rivera Julia y Registro Público de la Propiedad y del Comercio de la Ciudad de México. Ord. Civil 1 Acdo. Núm. Exp. 455/2022.

López Cruz Clara vs. Rivas Santos Juan Carlos. Ord. Civil 1 Acdo. Núm. Exp. 315/2022.

Máximo Rubén Sánchez Gutiérrez vs. Vicente Salazar Sánchez. Ord. Civil 1 Acdo. en Expedientillo. Núm. Exp. 95/2005 Bis. 2.

Mota García Ana María vs. Lara Rodríguez Héctor. Juris. Voluntaria Civil 1 Acdo. Núm. Exp. 681/2024.

Ponce Tirado Roberta Betzabe y Flores Valladares Valerio y Carrera Esparragoza Heliodoro y Rodea Maíz Gustavo y Álvarez de Paz Evelia y Esperón Alfonso Luis vs. Vega Santiago Nora Otilia y Flores Negrete René Ulises. Ord. Civil 1 Acdo. Núm. Exp. 449/2022.

Promotora de Hoteles S.A. de C.V. y Banco Nacional de México S.A. Integrante del Grupo Financiero Banamex vs. Espinoza Magallanes Héctor Luis. Ord. Mercantil 1 Acdo. Núm. Exp. 619/2024.

Ramos Garduño José Octavio vs. Castellanos Zetina María del Carmen Patricia. Ejecutivo Mercantil Amparo. 1 Acdo. en Amparo. Núm. Exp. 137/2024 Amparo Directo.

Scotiabank Inverlat, S.A. Institución de Banca Múltiple, Grupo Financiero Scotiabank Inverlat vs. Granos de Sinaloa, S.A. de C.V. y Otros. Ejecutivo Mercantil 1 Acdo. Núm. Exp. 647/2020.

Unifin Financiera, Sociedad Anónima Bursatil de Capital Variable vs. Atanasio Sandoval Álvarez. Especial Hipotecario Civil 1 Acdo. Núm. Exp. 171/2021.

Zavala Mendieta Mariana vs. Mendieta Vicario su Sucesión Joaquín y C. Director del Registro Público de la Propiedad y de Comercio de la Ciudad de México. Ord. Civil 1 Acdo. Núm. Exp. 1315/2023.

Zúñiga Chávez José Lauro y Zúñiga Chávez Miguel Ángel y Zúñiga Chávez Jesús Emmanuel vs. Barrón Autotransportes, S.A. de C.V. y Hdi Seguros, S.A. de C.V. y Axa Seguros, S.A. de C.V. y Banco Nacional de Obras y Servicios Públicos, Sociedad Nacional de Crédito, Institución Fiduciaria en el Fideicomiso Número 1936, Fondo Nacional de Infraestructura Fonadin y Qualitas Compañía de Seguros, S.A. de C.V. Ord. Civil 1 Acdo. Núm. Exp. 355/2023.

NO PUBLICADOS

Fundatium S.A. de C.V. Medios Preparatorios Civil Acdo. No Pub. 10/10/2024. 1 Acdo. Núm. Exp. 951/2024.

AUDIENCIA

Acedo Santamarina S.C. vs. Naranjo Escobar José Eliud. Audiencia. Ejecutivo Mercantil. 1 Audiencia. Núm. Exp. 425/2024.

Portilla Santamaría Edgar vs. Sánchez Bernal Mitzi Ariana. Audiencia. Medios Preparatorios Civil. 1 Audiencia. Núm. Exp. 929/2024.

SENTENCIA INTERLOCUTORIA

Cibanco, S.A. Institución de Banca Múltiple, División Fiduciaria en su Carácter de Fiduciario en el Fideicomiso Número F/00430 vs. Héctor Javier Lozano Gaytán y Jannette Villanueva Olivo. Vía de Apremio Civil Sent. Interl. 1 Núm. Exp. 367/2016

EL SECRETARIO DE ACUERDOS
LIC. EDGAR IVÁN RAMÍREZ JUÁREZ

SECRETARÍA "B"
ACUERDOS DEL 16 DE OCTUBRE DEL 2024

SIN PUBLICACIÓN
ACUERDOS DEL 15 DE OCTUBRE DEL 2024

Ángeles Romero su Sucesión Mario Fernando vs. Inmobiliaria Miguel Ángeles e Hijos, S.A. de C.V. y Ángeles Romero Miguel Ángel y Peralta Sanmartin Serafín. Ord. Mercantil Acdo. 1 Acdo. Núm. Exp. 910/2021 Tomo II.

Banca Mifel, S.A., Institución de Banca Múltiple, Grupo Financiero Mifel vs. Rool Soluciones Múltiples, S.A. de C.V. y Rocha Rodríguez Héctor Enrique. Ejecutivo Mercantil Acdo. 1 Acdo. Núm. Exp. 112/2024.

Banco Inbursa S.A. Institución de Banca Múltiple Grupo Financiero Inbursa vs. Nuño Quiñones Susana. Especial Hipotecario Civil Acdo. 1 Acdo. Núm. Exp. 544/2022.

Banco Ve por Más, S.A. Institución de Banca Múltiple, Grupo Financiero Ve por más vs. Aída Gantous Tueni (Quien También Acostumbra Utilizar Los Nombres de Aída Gantous de Mauad y Aída Gantous Tueni de Mauad) y Yanina Said Oudie (Quien También Utiliza el Nombre de Yanina Said Oudie Mauad). Ejecutivo Mercantil Acdo. 1 Acdo. en Amparo. Núm. Exp. 570/2010 Amparo 945/2024 Promov. por Mónica Stanislawski Ricart.

BBVA Bancomer S.A. Institución de Banca Múltiple, Grupo Financiero BBVA Bancomer vs. María Inés Cortés Montaño. Especial Hipotecario Civil Acdo. 1 Acdo. Núm. Exp. 1468/2011.

BBVA Bancomer, S.A. Institución de Banca Múltiple, Grupo Financiero BBVA Bancomer vs. Liliana Figueroa Herrera. Especial Hipotecario Civil Acdo. 1 Acdo. Núm. Exp. 966/2011 Bis. 1 Tomo II.

BBVA Bancomer, S.A., Institución de Banca Múltiple, Grupo Financiero BBVA Bancomer hoy su Cesionaria Roalem, S.A. de C.V. vs. Contructora Mogue, S.A. de C.V. y Jesús Guerrero Montaño. Especial Hipotecario Civil Acdo. 1 Acdo. Núm. Exp. 356/2013 Bis. 1 Tomo II.

BBVA Bancomer, Sociedad Anónima, Institución de Banca Múltiple, Grupo Financiero BBVA México vs. González Fuentes Liliana y Miranda Ortega Jorge Esteban. Especial Hipotecario Civil Acdo. 1 Acdo. Núm. Exp. 726/2021.

Cibergestion Administradora de Activos, S.A. de C.V. vs. David Alejandro Coronado Guillén y Otra. Especial Hipotecario Civil Acdo. 1 Acdo. Núm. Exp. 188/2018.

Ckd Activos 10 Sapi de C.V. vs. López Mendiola Sandro. Ejecutivo Mercantil Acdo. 1 Acdo. Núm. Exp. 346/2024.

Flow Kap Tec Fin. Sociedad Anónima Promotora de Inversión de Capital Variable vs. Anaya Vera Marco Antonio y Fernández Peña Delia. Vía de Apremio Civil Acdo. 1 Acdo. Núm. Exp. 624/2024.

García Ávila Bertha su Sucesión vs. Bertha García Ávila y Otros. Ord. Civil Acdo. 1 Acdo. Núm. Exp. 410/2020.

García González Eva Edith También Conocida como Eva Salas Velázquez También Conocida como Eva Salas Vázquez y Otra vs. Instituto de Asistencia e Integración Social Dependiente de la Secretaria de Desarrollo Social del Gobierno de la Ciudad de México y Otros. Ord. Civil Acdo. 1 Acdo. Núm. Exp. 298/2020.

Hipotecaria Nacional, S.A. de C.V. Sociedad Financiera de Objeto Limitado vs. Inmobiliaria y Constructora San Rafael, S.A. de C.V., Francisco Javier Estrada Cruz y Armando Torres Moreno. Especial Hipotecario Civil Acdo. 1 Acdo. Núm. Exp. 1042/2004 Bis. 1 Tomo II.

SOLO CONSULTA
SOLO CONSULTA
SOLO CONSULTA

HSBC México, S.A., Institución de Banca Múltiple, Grupo Financiero HSBC vs. Zamora Salazar Julio César. Especial Hipotecario Civil Acdo. 1 Acdo. Núm. Exp. 4/2022.

HSBC México, S.A., Institución de Banca Múltiple, Grupo Financiero HSBC, División Fiduciaria, en su Carácter de Fiduciario en el Fideicomiso Número F/234036 vs. García Gutiérrez Carmen Gabriela. Vía de Apremio Civil Acdo. 1 Acdo. Núm. Exp. 112/2023.

Instituto del Fondo Nacional de la Vienda para los Trabajadores (Infonavit) vs. Alberto Maturano García y Otra. Especial Hipotecario Civil Acdo. 1 Acdo. Núm. Exp. 1258/2018.

Instituto del Fondo Nacional de la Vivienda para los Trabajadores (Infonavit) vs. Abigail Mónica Butanda Tecocoatzi. Especial Hipotecario Civil Acdo. 1 Acdo. Núm. Exp. 252/2020.

Instituto del Fondo Nacional de la Vivienda para los Trabajadores (Infonavit) vs. Érica Cristina Altamirano Ramírez y Otro. Especial Hipotecario Civil Acdo. 1 Acdo. Núm. Exp. 84/2019.

Instituto del Fondo Nacional de la Vivienda para los Trabajadores (Infonavit) vs. Soledad Arce Rivea y Eleazar Mondragón Chávez. Especial Hipotecario Civil Acdo. 1 Acdo. Núm. Exp. 30/2016.

Instituto del Fondo Nacional de la Vivienda para los Trabajadores Infonavit vs. Aguiluz Sotelo Alfredo y Corona González Érika. Especial Hipotecario Civil Acdo. 1 Acdo. Núm. Exp. 994/2024.

Instituto del Fondo Nacional de la Vivienda para los Trabajadores (Infonavit) vs. Arroyo Morales Ricardo Israel. Especial Hipotecario Civil Acdo. 1 Acdo. Núm. Exp. 822/2021.

Instituto del Fondo Nacional de la Vivienda para los Trabajadores (Infonavit) vs. José Antonio Aguirre Martínez. Especial Hipotecario Civil Acdo. 1 Acdo. Núm. Exp. 1270/2019.

Metapisi, S.A. de C.V. vs. Consultoría en Comunidades, S.A. de C.V. Ord. Mercantil Acdo. 1 Acdo. Núm. Exp. 946/2021.

Proyectos Generales del Golso, S.A. de C.V. vs. Ingeniería y Servicios Adm, S.A. de C.V. Ord. Civil Acdo. 1 Acdo. Núm. Exp. 384/2019 Segundo Tomo.

Red Amigo Dal, S.A. P. I. de C.V., Sofom Enr vs. Servicios y Suministros para la Construcción, S.A. de C.V. y Schiavon Vázquez Víctor Hugo. Ejecutivo Mercantil Acdo. 1 Acdo. Núm. Exp. 248/2022.

Sánchez Dávila Silvia vs. Luz y Fuerza del Centro. Ord. Civ. Acdo. 1 Acdo. Núm. Exp. 700/2005.

Sandoval Ruiz Elizabeth Cynthia vs. Banco Mexicano Somex S.A. Ord. Civil Acdo. 1 Acdo. Núm. Exp. 674/2024.

Scotiabank Inverlat, S.A. Institución de Banca Múltiple, Grupo Financiero Scotiabank Inverlat vs. Héctor Raúl Villa Hernández. Especial Hipotecario Civil Acdo. 1 Acdo. Núm. Exp. 552/2020.

Secreto. Ejecutivo Mercantil Acdo. 1 Acdo. Núm. Exp. 450/2024.

Secreto. Ejecutivo Mercantil Acdo. 1 Acdo. Núm. Exp. 526/2019.

Secreto. Ejecutivo Mercantil Acdo. 1 Acdo. Núm. Exp. 536/2019.

Secreto. Especial Hipotecario Civil Acdo. 1 Acdo. Núm. Exp. 646/2018.

Secreto. Medios Preparatorios Civil Acdo. 1 Acdo. Núm. Exp. 668/2022.

Si Crea Comercial, S.A. de C.V. vs. Moscoso González Sandra Luz y Gómez Pantoja Miguel Ángel. Ejecutivo Mercantil Acdo. 1 Acdo. Núm. Exp. 796/2023.

Si Crea Comercial, S.A. de C.V. vs. Ramirea Suárez Enrique de Jesús. Ejecutivo Mercantil Acdo. 1 Acdo. Núm. Exp. 1022/2023.

Si Crea Comercial, S.A. de C.V. vs. Rodríguez Gómez Leticia. Ejecutivo Mercantil Acdo. 1 Acdo. Núm. Exp. 1290/2022.

Sistema de Crédito Automotriz, S.A. de C.V. vs. Flores Martínez Hugo Alejandro. Ejecutivo Mercantil Acdo. 1 Acdo. Núm. Exp. 718/2023.

Sistema de Crédito Automotriz, S.A. de C.V. vs. Gálvez Soria Bernardo y Gordon Díaz Zully Eva. Ejecutivo Mercantil Acdo. 1 Acdo. Núm. Exp. 970/2023.

Suppleo Bunkering S. de R. L. de C.V. vs. Drebbel de México, S. de R. L. de C.V. Ejecutivo Mercantil Acdo. 1 Acdo. Núm. Exp. 106/2021.

Todd Testas Brian vs. Gabriela Quintana Rubio y Otro. Ord. Civil Acdo. 1 Acdo. Núm. Exp. 356/2021.

AUDIENCIA

Cruz Lara Marcela vs. Grupo Mexicano de Seguros, S.A. de C.V. Aud. Ord. Civil. 1 Audiencia. Núm. Exp. 148/2024.

Zavaleta Rodríguez Perfecto Porteño su Sucesión y Perfecto Zavaleta Rodríguez y-o. Perfecto Zavaleta vs. Guereña Carrillo Ana María y Ponce Figueroa Eduardo y Tulio Agapito Roberto. Aud. Ord. Civil. 1 Audiencia. Núm. Exp. 350/2024.

SENTENCIAS DEFINITIVAS DEL 15 DE OCTUBRE DEL 2024

Instituto del Fondo Nacional de la Vivienda para los Trabajadores vs. Segoviano Castro Rosa Angélica. Especial Hipotecario Civil Sent. Def. 1 Núm. Exp. 562/2021

SENTENCIA INTERLOCUTORIA

NO PUBLICADOS

Instituto del Fondo Nacional de la Vivienda para los Trabajadores (Infonavit) vs. Corona Rojas Óscar Enrique. Especial Hipotecario Civil Sent. Interl. no Publ. 1 Núm. Exp. 1114/2022

LA CONCILIADORA POR M.L.

LIC. NATHALY GONZÁLEZ LÓPEZ

DÉCIMO PRIMERO DE LO CIVIL

SECRETARÍA "A"

ACUERDOS DEL 16 DE OCTUBRE DEL 2024

Acevedo Castro Victorio vs. C Director del Registro Público de la Propiedad y de Comercio de la Ciudad de México y Sanders de la Fuente Víctor Guillermo y Pedroza Domínguez Jorge Enrique y Pérez de Román Lidia Estela y Fernández Gómez Adolfo y Madrigal de (Ilegible) Graciela y Girón Castro Juan y Román de la Peña Alicia y Santana de Román Ludivina y Román de Sevilla Emma y Asociación Civil Denominada Desarrollo y Transformación de Ecovivienda, A.C. Ord. Civil Computo. 1 Acdo. Núm. Exp. 849/2024.

Administración Condómino Insurgentes vs. Condominio Insurgentes Sociedad Anónima. Ejecutivo Civil Comparecencia. 1 Acdo. Núm. Exp. 833/2023.

Almacenadora de Depósito Moderno, S.A. De. C.V. Organización Auxiliar del Crédito vs. Fonseca Pérez Luis. Ord. Civil Llegada y Radicación. 1 Acdo. Núm. Exp. 665/2013.

Alva Pérez Jorge Fernando. Juris. Voluntaria Civil P72. 1 Acdo. Núm. Exp. 821/2024.

Ana María Sánchez Pérez vs. José Antonio Pérez Abuin. Ord. Civil Expdllo. Oficio. 1 Acdo. en Expedientillo. Núm. Exp. 1461/2019 Bis. 1 Expdllo. Transición de Sistema.

Arévalo Montes Ricardo vs. Montes Izquierdo María Eugenia. Ord. Civil No Contesto Agravios. 1 Acdo. Núm. Exp. 899/2015 Tomo II.

Avilés Hernández Jeanette vs. Francisco Solís Villa. Especial Hipotecario Civil Oficio. 3 Acdos. Núm. Exp. 951/2005 Tomo IV.

Avilés Hernández Jeanette vs. Solís Villa Francisco y Herrerías Corzo de Solís Aurora Yolanda. Especial Hipotecario Civil P- 45. 1 Acdo. en Tercería. Núm. Exp. 951/2005 Terc. Excl. de Dominio.

Baltazar Guillén Rafael vs. C Director del Registro Público de la Propiedad y de Comercio Trabajadores del Distrito Federal A.C. y Moreno Galindo José de Jesús. Ord. Civil Oficio. 1 Acdo. Núm. Exp. 411/2024.

Banco Mercantil del Norte, S.A., Institución de Banca Múltiple, Grupo Financiero Banorte antes Bva Bancomer, S.A. Institución de Banca Múltiple Grupo Financiero BBVA Bancomer vs. Trejo Cedillo María Magdalena. Especial Hipotecario Civil 1 Acdo. Núm. Exp. 1077/2015 Tomo II.

Banco Nacional de México, Sociedad Anónima Institución de Banca Múltiple Grupo Financiero Banamex Accival vs. Alatorre Porragas Jesús Christian. Controversias de Arrendamiento Civil Se Cierra el Tomo Uno. 1 Acdo. Núm. Exp. 35/2018.

Banco Nacional de México, Sociedad Anónima Institución de Banca Múltiple Grupo Financiero Banamex Accival vs. Alatorre Porragas Jesús Christian. Controversias de Arrendamiento Civil P- 62. 2 Acdos. Núm. Exp. 35/2018 Tomo II.

Banco Santander México Sociedad Anónima Institución de Banca Múltiple Grupo Financiero Santander México vs. Erick Cortés y Cortés Pérez Erick Christian. Especial Hipotecario Civil Puesta a Disposición. 1 Acdo. Núm. Exp. 753/2024.

Banco Santander México, S.A. Institución de Banca Múltiple, Grupo Financiero Santander México vs. Barbacoa Santiago, S.A. de C.V., José Manuel Santiago Tovar y José Santiago Barrera. Ejecutivo Mercantil P59. 1 Acdo. Núm. Exp. 579/2020.

Banco Santander México, Sociedad Anónima, Institución de Banca Múltiple, Grupo Financiero Santander México vs. Ramírez García Adriana. Ejecutivo Mercantil Promoción Electrónica. 1 Acdo. Núm. Exp. 625/2024.

BBVA México, S.A., Institución de Banca Múltiple, Grupo Financiero BBVA México vs. Luciano Felipe Ramírez Hernándezmaria Elisa Montiel Sánchez. Especial Hipotecario Civil P28. 1 Acdo. Núm. Exp. 99/2021.

SOLO CONSULTA
SOLO CONSULTA
SOLO CONSULTA

Carmona Vargas Celia vs. Inmobiliaria Barba S.A. de C.V. y Arias Álvarez Salvador y C Director del Registro Público de la Propiedad y de Comercio de la Ciudad de México. Ord. Civil P71. 1 Acdo. Núm. Exp. 607/2024.

Carrasco Galván Rosalina vs. De Pablo Quiroz Alicia y de Pablo Quiroz Gustavo y Carrasco Salvador y Carrasco Ortega Sixto y C. Director del Registro Público de la Propiedad y de Comercio de la Ciudad de México. Ord. Civil Oficio. 1 Acdo. Núm. Exp. 927/2024.

Ci Banco Sociedad Anónima, Institución de Banca Múltiple, en su Carácter de Fiduciaria en el Fideicomiso Número F/00102 vs. Luis Rodolfo Hernández Rangel. Especial Hipotecario Civil Expedientillo. 1 Acdo. Núm. Exp. 391/2015.

Ci Banco, S.A. Institución de Banca Múltiple vs. Ramírez Estrada Silvia. Especial Hipotecario Civil Expdllo. P- 52. 1 Acdo. Núm. Exp. 919/2014.

Cisneros Gudiño María del Carmen vs. Elizalde Orozco Víctor. Controversias de Arrendamiento Civil P04. 1 Acdo. Núm. Exp. 557/2023.

Coronado Bravo Marco Antonio vs. Del Castillo Vázquez Gerardo y Otro. Controversias de Arrendamiento Civil P92. 1 Acdo. Núm. Exp. 147/2017.

Cruz Bárcenas María de Lourdes vs. Oskar Omar Mejía Campos. Ejecutivo Mercantil P61. 1 Acdo. Núm. Exp. 877/2022.

Díaz González Martha Eugenia vs. Díaz Bonola Ángel y Pérez Rubio María Magdalena y Registro Público de la Propiedad y del Comercio de la Ciudad de México. Ord. Civil Puesta a Disposición. 1 Acdo. Núm. Exp. 753/2023.

Domínguez Gutiérrez Karely vs. Alonso Contreras María Luisa. Vía de Apremio Civil P132. 1 Acdo. Núm. Exp. 349/2016.

Frigorifica Sonorense Dj, S.A. de C.V. antes Scotiabank Inverlat, S.A. Institución de Banca Múltiple Grupo Financiero Scotiabank Inverlat vs. Ganadera Contreras S. P, R de Rl. de y Otros. Especial Hipotecario Civil Computo. 3 Acdos. Núm. Exp. 219/2021.

García Lira Arturo vs. González Reyez Ramón y C Director del Registro Público de la Propiedad y de Comercio de la Ciudad de México. Ord. Civil Computo. 2 Acdos. Núm. Exp. 1027/2024.

Gaytán Ortiz Héctor David vs. Zare Construcciones S.A. de C.V. y Otros. Ejecutivo Mercantil Se Cierra el Tomo Siete. 1 Acdo. Núm. Exp. 957/2014 Bis. 3 Tomo Vi.

Gaytán Ortiz Héctor David vs. Zare Construcciones S.A. de C.V. y Restauración Proyectos y Construcciones, S.A. de C.V. y Zamayoa Portillo José Alfonso. Ejecutivo Mercantil P- 16. 2 Acdos. Núm. Exp. 957/2014 Tomo Viii.

Germán Mora Noel vs. C. Director del Registro Público de la Propiedad y del Comercio de la Ciudad de México y Gutiérrez Cisneros Eduardo y Mora Abel Raúl. Ord. Civil Puesta a Disposición. 1 Acdo. Núm. Exp. 463/2023.

Grupo Nacional Provincial Sociedad Anónima hoy Grupo Nacional Provincial Sociedad Anónima Bursatil vs. Mejía Castro Leonardo y Otra. Especial Hipotecario Civil Puesta a Disposición. 1 Acdo. Núm. Exp. 283/2021.

Hernández Avilés Eduardo vs. Desarrolladora de Vivienda de Varde, S.A. de C.V. Ord. Civil Oficio. 1 Acdo. en Expedientillo. Núm. Exp. 563/2009.

HSBC México, S.A. Institución de Banca Múltiple Grupo Financiero HSBC División Fiduciaria en su Carácter de Fiduciario en el Fideicomiso Irrevocable Número F/262323 vs. Castillo Ponce de León Mario Alberto. Especial Hipotecario Civil P61. 1 Acdo. Núm. Exp. 591/2014.

HSBC México, S.A. Institución de Banca Múltiple Grupo Financiero HSBC vs. Optimus Sistemas Holisticos, S.A. de C.V. y Otros. Especial Hipotecario Civil P06. 2 Acdos. Núm. Exp. 641/2017.

Industria Metálica del Envase, S.A. vs. Chihuahua Foods, S.A. de C.V. Ejecutivo Mercantil Oficio. 1 Acdo. Núm. Exp. 371/2007 Bis. 2.

Instituto del Fondo Nacional de la Vivienda para los Trabajadores vs. Baltazar Sánchez Rebeca. Especial Hipotecario Civil Puesta a Disposición. 1 Acdo. Núm. Exp. 823/2024.

Instituto del Fondo Nacional de la Vivienda para los Trabajadores vs. González Betancourt Vicente. Especial Hipotecario Civil 1 Acdo. Núm. Exp. 1081/2024.

Instituto del Fondo Nacional de la Vivienda para los Trabajadores vs. González Hernández Viridiana Alejandra y García Santiago Horacio. Especial Hipotecario Civil P35. 1 Acdo. Núm. Exp. 95/2016.

Labra Trejo Sara y Gaona Ramírez Miguel Ángel vs. Gaona Ramírez Luis Manuel. Ord. Civil P76. 1 Acdo. Núm. Exp. 865/2024.

López Aguilar Luis y López Aguilar Rosalía vs. C. Director General del Registro Público de la Propiedad y de Comercio de la Ciudad de México y Barbachano López Rosa María y Torres Nava Margarita. Ord. Civil Puesta a Disposición. 1 Acdo. Núm. Exp. 1193/2023.

López Hidrogo Karla Verónica vs. Muzquiz Ramos Roberto Alejandro y Saldívar García Idalia Dalíla. Especial Hipotecario Civil 1 Acdo. Núm. Exp. 597/2016.

Medellín Barra Wilfrido vs. Pérez Pérez Elide. Ord. Civil P- 78. 1 Acdo. Núm. Exp. 259/2024.

Mirón Vázquez María Felicita vs. Pineda Ávila Iris Marlene y Anaya Sánchez Víctor Alfonso. Juris. Voluntaria Civil 1 Acdo. Núm. Exp. 1093/2024.

Muro García Magdalena vs. Galicia Cano María del Pilar. Ord. Civil P118. 1 Acdo. Núm. Exp. 595/2018 Tomo Ii.

Muñoz Almazán Lizzet vs. Almazán Millán Jorge. Ord. Civil 1 Acdo. Núm. Exp. 1017/2024.

Paniagua Guerrero Mercedes vs. Borja Palma Longina y C Director del Registro Público de la Propiedad y del Comercio de la Ciudad de México. Ord. Civil Puesta a Disposición. 1 Acdo. Núm. Exp. 893/2024.

Peña Jiménez Jesús Margarito vs. Peña Martínez Silvestre Guadalupe y C. Director General del Registro Público de la Propiedad y de Comercio de la Ciudad de México. Ord. Civil P82. 1 Acdo. Núm. Exp. 1155/2023.

Ponce Flores María Rosa y Ponce Flores Miguel Ángel vs. Flores Pacheco Ángela y C Director del Registro Público de la Propiedad y del Comercio de la Ciudad de México. Ord. Civil P12. 1 Acdo. Núm. Exp. 889/2024.

Refrigeración Starr, S.A. de C.V. vs. Reyes Maury Enrique y Edith Aspe Hinojosa. Especial Hipotecario Civil Dada. 1 Acdo. Núm. Exp. 845/2013 Tomo Iii.

Rincón Salas Luis Fernando y Rodríguez Salinas Patricia y Liberty Fianzas, S.A. de C.V. vs. Rincón Salas| Luis Fernando y Rodríguez Salinas Patricia. Especial de Fianzas Mercantil 1 Acdo. Núm. Exp. 937/2024.

Rodríguez Abrajan Cellia vs. Bárcenas Hernández Roberto Carlos y García Rodríguez Sonia Gabriela y Bárcenas García Mayumi Anahi y Bárcenas García Jimena y García Rodríguez Elvira. Ord. Civil P07. 1 Acdo. Núm. Exp. 1108/2022.

Rodríguez Regino Pedro vs. Alvarado Camacho Rodolfo y Director del Registro Público de la Propiedad y de Comercio de la Ciudad de México. Ord. Civil Puesta a Disposición. 1 Acdo. Núm. Exp. 1023/2023.

Salvador Salas María Alberta vs. Salvador de la Rosa Pedro y Salas Rosas Vicenta y Director del Registro Público de la Propiedad y de Comercio de la Ciudad de México. Ord. Civil Puesta a Disposición. 1 Acdo. Núm. Exp. 193/2020.

Secreto vs. Secreto Secreto Secreto y Secreto Secreto Secreto. Ejecutivo Mercantil Expedientillo. 1 Acdo. Núm. Exp. 107/2023.

Secreto vs. Secreto. Ejecutivo Mercantil P80. 1 Acdo. Núm. Exp. 1071/2023.

Secreto vs. Secreto. Ejecutivo Mercantil P73. 1 Acdo. Núm. Exp. 1467/2019.

Secreto vs. Secreto. Ejecutivo Mercantil Puesta a Disposición. 1 Acdo. Núm. Exp. 643/2023.

Secreto vs. Secreto. Ejecutivo Mercantil Promoción Electrónica. 1 Acdo. Núm. Exp. 77/2024.

Secreto vs. Secreto. Ejecutivo Mercantil Expedientillo. 1 Acdo. Núm. Exp. 823/2022.

Secreto vs. Secreto. Ejecutivo Mercantil Expdllo. P- 51. 1 Acdo. Núm. Exp. 833/2022.

Secreto y Secreto. Ejecutivo Mercantil P57. 1 Acdo. Núm. Exp. 1179/2023.

Sela Madaleno Carmen su Sucesión vs. De la O. Laura. Juris. Voluntaria Civil P06. 1 Acdo. Núm. Exp. 819/2024.

Sociedad Hipotecaria Federal, Sociedad Nacional del Crédito, Institución de Banca de Desarrollo en su Carácter de Fiduciario Sustituto del Fondo de Operación y Financiamiento Bancario a la Vivienda vs. Martínez Vázquez Rosa María. Especial Hipotecario Civil P39. 1 Acdo. Núm. Exp. 347/2013.

Suchil Vilchis María de Los Ángeles y Quien También Acostumbra Usar el Nombre de Suchil Vilchis Ma de Los Ángeles vs. C. Director del Registro Público de la Propiedad y de Comercio de la Ciudad de México y Villa Iztapalapa S.A. de C.V. Ord. Civil P74. 1 Acdo. Núm. Exp. 1173/2023.

SOLO CONSULTA
SOLO CONSULTA
SOLO CONSULTA

Torres Reyes Lilia vs. Becerril Medina Eliodoro y Quien También Acostumbra a Utilizar Los Nombres de Heliodoro Becerril Medina y-o. Eleodoro Becerril Medina y por Conducto de su Albacea José Ibarra Salcedo y C Director del Registro Público de la Propiedad y de Comercio de la Ciudad de México. Ord. Civil 1 Acdo. Núm. Exp. 999/2024.

Valle Noriega María del Mar vs. Núñez Martínez Carlos. Controversias de Arrendamiento Civil P05. 3 Acdos. Núm. Exp. 205/2021.

Vega Mejía Delia vs. Vega Ayala Salvador y Director del Registro Público de la Propiedad y de Comercio de la Ciudad de México. Ord. Civil Computo. 1 Acdo. Núm. Exp. 141/2024.

Zapata Bakas Claudio vs. Fredda Starr Toni. Controversias de Arrendamiento Civil P27. 1 Acdo. Núm. Exp. 27/2022 Tomo II.

Zavala Rocha Georgina vs. C. Director del Registro Público de la Propiedad y del Comercio de la Ciudad de México y Otro. Ord. Civil P44. 1 Acdo. Núm. Exp. 1203/2019.

NO PUBLICADOS

Alva Silva Karla y Alva Silva Andrea y Alva Silva David vs. Alba Tello José Luis y C Director del Registro Público de la Propiedad y del Comercio de la Ciudad de México. Ord. Civil 1 Acdo. Núm. Exp. 1087/2024.

Cepeda Ochoa Aurelio. Juris. Voluntaria Civil Cuad. de Exhorto. 1 Acdo. en Exhorto. Núm. Exp. 1095/2024 Exhorto.

González Martínez Maribel vs. Valencia Félix y También Conocido como Feliz Valencia Baltazar por Conducto de su Albacea y Valencia Torres Nicolás Ruberto y Director del Registro Público de la Propiedad y de Comercio de la Ciudad de México. Ord. Civil 1 Acdo. Núm. Exp. 1089/2024.

Quintanar Carrasco José Armando y Quintanar Carrasco María Leticia y Quintanar Oliva Yazmn vs. Nava de Carrasco Onésima y Carrasco Nava Luz María y C Director del Registro Público de la Propiedad y del Comercio de la Ciudad de México. Ord. Civil 1 Acdo. Núm. Exp. 1085/2024.

Salazar Solís Eloína vs. Cordinación General de Catastro Dependiente de la Secretaria de Finanzas y Administración del Gobierno del Estado de Guerrero. Ord. Civil Cuad. de Exhorto. 1 Acdo. en Exhorto. Núm. Exp. 1097/2024 Exhorto.

Uehara Guerrero Ma Guadalupe Noemí vs. Flores Alba Gerardo. Ord. Civil Acdo. No Publicado. 1 Acdo. Núm. Exp. 1019/2024.

AUDIENCIA

Flores García Araceli vs. C. Director General del Registro Público de la Propiedad y de Comercio de la Ciudad de México y Caudillo Castro Felipe y Caudillo Miranda Micaela y Hernández Caudillo Micaela. Aud. de Ley Ord. Civil. 1 Audiencia. Núm. Exp. 1229/2023.

Olivares Chávez Alejandra vs. Otero Campos y Laura Ruíz Revilla Carlos. Especial Hipotecario Civil. 1 Audiencia. Núm. Exp. 679/1998.

Rosob y Asociados S.A. de C.V. Sofom Enr y Castro Lluria Julio Ernesto vs. Disposición Arquitectónica y Constructiva S.A. de C.V. y Sánchez Rivera María Elena. Especial Hipotecario Civil. 1 Audiencia. Núm. Exp. 61/2024.

ACUERDOS DEL 15 DE OCTUBRE DEL 2024

Acevedo Castro Victorio vs. C Director del Registro Público de la Propiedad y de Comercio de la Ciudad de México y Sanders de la Fuente Víctor Guillermo y Pedroza Domínguez Jorge Enrique y Pérez de Román Lidia Estela y Fernández Gómez Adolfo y Madrigal de {Ilegible} Graciela y Girón Castro Juan y Román de la Peña Alicia y Santana de Román Ludivina y Román de Sevilla Emma y Asociación Civil Denominada Desarrollo y Transformación de Ecovivienda, A.C. Ord. Civil P110. 1 Acdo. Núm. Exp. 849/2024.

Álvarez Meza Yibran vs. Grupo Mexicano de Seguros S.A. de C.V. Ord. Civil P70. 1 Acdo. Núm. Exp. 855/2024.

Arufe Calderón María Guadalupe y y-o. María Guadalupe Arufe Calderón Vda. de Milla su Sucesión vs. Juárez Jiménez María. Controversias de Arrendamiento Civil P55. 2 Acdos. Núm. Exp. 845/2024.

Badillo Hinojosa Adriana y Huerta Badillo Ariana Yaritzel vs. Grupo Mexicano de Seguros S.A. de C.V. Ord. Civil Ratificación. 2 Acdos. Núm. Exp. 971/2023 Tomo II.

Banca Mifel S.A. Institución de Banca Múltiple Grupo Financiero Mifel en su Carácter de Fiduciario en el Fideicomiso de Administración Número 800 2007 vs. Suvs y Vehículos Exclusivos S.A. de C.V. Controversias de Arrendamiento Civil P- 101. 2 Acdos. Núm. Exp. 437/2024.

Banco Invex, S.A. Institución de Banca Múltiple Invex, Grupo Financiero Fiduciario como Fiduciario del Fideicomiso Irrevocable de Administración Identificado Con el Número 1301 vs. Santana Cano Maricela También Conocida como Maricela Santana Cano de Espinosa y Sergio Gustavo Espinosa de Anda. Especial Hipotecario Civil P36. 1 Acdo. Núm. Exp. 961/2018.

Banco Invex, S.A. Institución de Banca Múltiple, Invex Grupo Financiero Fiduciario en su Carácter de Fiduciario del Fideicomiso Irrevocable de Administración Fuente de Pago y Garantía Número 1055 vs. Molina López David y Otra. Especial Hipotecario Civil P116. 1 Acdo. Núm. Exp. 803/2017.

Banco Mercantil del Norte Sociedad Anónima, Institución de Banca Múltiple, Grupo Financiero Banorte vs. Martha Lilia Vergara Cid. Especial Hipotecario Civil P45. 1 Acdo. Núm. Exp. 239/2020 Tomo II.

Banco Mercantil del Norte, S.A. Institución de Banca Múltiple, Grupo Financiero Banorte vs. Díaz Castro Guillermo Héctor y Ma. Rosalinda Ascención Albarrán. Especial Hipotecario Civil P85. 1 Acdo. Núm. Exp. 857/2016.

Banco Mercantil del Norte, S. A, Institución de Banca Múltiple, Grupo Financiero Banorte vs. Hernández Fajardo Alberto. Esp. Hip. Expedientillo. 1 Acdo. Núm. Exp. 1197/2011.

Banco Nacional de Comercio Exterior S. N. C vs. Arturo Quintero Pinto. Ejec. Merc. P62. 1 Acdo. Núm. Exp. 1581/1996.

Banco Santander (México), S.A. Institución de Banca Múltiple, Grupo Financiero Santander vs. Aurora Reyna Cruz Ortega. Ejec. Merc. P99. 2 Acdos. Núm. Exp. 851/2010.

BBVA México S.A. Institución de Banca Múltiple Grupo Financiero BBVA México vs. Australian Milk Products México S.A. de C.V. y Rivera Rojas Enrique. Vía de Apremio Civil P10. 1 Acdo. en Otros. Núm. Exp. 843/2024 Bis. 1 de Medidas Cautelares.

Campos Terreros Luis Enrique vs. Ciro Luis de la Cruz Gutiérrez su Sucesión por Conducto de su Albacea Alisarine Astrid de la Cruz Ducolomb. Controversias de Arrendamiento Civil Cedula y Razón Sin Diligenciar. 1 Acdo. Núm. Exp. 501/2021.

Carmona Torres Juana Dimna vs. Martínez Rodríguez Álvaro y Director del Registro Público de la Propiedad y del Comercio de la Ciudad de México. Ord. Civil P03. 2 Acdos. Núm. Exp. 355/2022.

Carrasco Maya Roberto vs. De Pablo Quiroz Alicia y de Pablo Quiroz Gustavo y Carrasco Salvador y C Director del Registro Público de la Propiedad y de Comercio de la Ciudad de México y Carrasco Ortega Juan Ruperto. Ord. Civil Oficio. 1 Acdo. Núm. Exp. 997/2024.

Cartelera Inmobiliaria Miguel Álvarez del Castillo, Sociedad Anónima de Capital Variable vs. Compañía Bettel Ecológica, S.A. de C.V. y Toquero Talamantes Roberto. Ejecutivo Mercantil Se Cierra el Tomo Dos. 1 Acdo. Núm. Exp. 175/2017 Tomo II.

Cartelera Inmobiliaria Miguel Álvarez del Castillo, Sociedad Anónima de Capital Variable vs. Compañía Bettel Ecológica, S.A. de C.V. y Toquero Talamantes Roberto. Ejecutivo Mercantil Se Abre Tomo Tres. 2 Acdos. Núm. Exp. 175/2017 Tomo III.

Castro González Silvia vs. Pérez Islas María del Carmen y Director del Registro Público de la Propiedad y de Comercio de la Ciudad de México. Ord. Civil P22. 1 Acdo. Núm. Exp. 961/2023.

Ci Banco S.A. Institución de Banca Múltiple vs. Hermelinda Chairez Islas. Especial Hipotecario Civil P55. 1 Acdo. Núm. Exp. 1159/2012.

Ckd Activos 8 Sociedad Promotora de Inversión de Capital Variable vs. Sepúlveda Rojas Rebeca. Juris. Voluntaria Civil P25. 1 Acdo. Núm. Exp. 795/2023.

Comercializdora de Maquinaria para Manejo de Carga S.A. de C.V. vs. Jtc Proveedor Médico S.A. de C.V. Medios Preparatorios Civil P2. 1 Acdo. Núm. Exp. 241/2024.

Daimler Financial Services México S de R.L. de C.V. vs. Montoya Contreras Francisco de Jesús. Ord. Civil Promoción Electrónica. 1 Acdo. Núm. Exp. 867/2023.

Estrada Pérez Carlos vs. Macías Pérez Margarita de la Cruz y Gasca Liceaga Salvador su Sucesión y Gasca Liceaga Antonio y Director del Registro Público de la Propiedad y de Comercio de la Ciudad de México. Ord. Civil Oficio. 1 Acdo. Núm. Exp. 543/2024.

Gómez Franco Héctor vs. Morales Macías en su Carácter de Causahabiente del Señor Baños Ortiz Norberto Minerva. Controversias de Arrendamiento Civil P51. 1 Acdo. Núm. Exp. 273/2021.

González Lemus Armando vs. Ópticas Devlyn, S.A. de C.V. y Otro. Ord. Mercantil 1 Acdo. Núm. Exp. 707/2019 Tomo II.

SOLO CONSULTA
SOLO CONSULTA
SOLO CONSULTA

Gutiérrez Martínez José Gustavo y Ramírez Galindo Ma Teresa y Quien También Utiliza el Nombre de María Teresa Ramírez Galindo vs. Gutiérrez Arroyo Conrado y C Director del Registro Público de la Propiedad y de Comercio de la Ciudad de México. Especial Hipotecario Civil P12. 1 Acdo. Núm. Exp. 705/2024.

Gutiérrez Villagómez Rosalinda vs. Suárez Ortega Guadalupe Irma. Ord. Civil Comparecencia. 1 Acdo. Núm. Exp. 857/2023.

Hernández Delgado Martha Luisa vs. Rodríguez Guzmán Luis de la Cruz. Especial Hipotecario Civil P- 29. 1 Acdo. Núm. Exp. 1193/2018.

Hernández Esquivel Francisco Antonio vs. Hernández de la Cruz Francisco y Esquivel Peralta Guadalupe y C Director del Registro Público de la Propiedad y de Comercio de la Ciudad de México. Ord. Civil Oficio. 1 Acdo. Núm. Exp. 663/2024.

Hernández Romero María Guadalupe vs. Nieto Fuentes José Alejandro y Loren Plet de la Sierra de Nieto Ana y Carmie Inmobiliaria, S.A. y C. Director del Registro Público de la Propiedad y de Comercio de la Ciudad de México. Ord. Civil 1 Acdo. Núm. Exp. 497/2020.

HSBC México, S.A. Institución de Banca Múltiple Grupo Financiero HSBC vs. Optimus Sistemas Holisticos, S.A. de C.V. y Otros. Especial Hipotecario Civil Terc. Excl. de Dominio. 4 Acdos. Núm. Exp. 641/2017.

Infonavit vs. Haro Ramos Juan Antonio y Otra. Esp. Hip. Promoción Electrónica. 1 Acdo. Núm. Exp. 115/2009.

Infonavit vs. Martínez Gómez María Minerva. Especial Hipotecario Civil P54. 1 Acdo. Núm. Exp. 1033/2015.

Instituto del Fondo Nacional de la Vivienda para los Trabajadores (Infonavit) vs. Mera Corona María Elena. Especial Hipotecario Civil Expedientillo. 1 Acdo. Núm. Exp. 217/2015.

Instituto del Fondo Nacional de la Vivienda para los Trabajadores vs. Hernández Aguayo Jorge Alberto. Especial Hipotecario Civil Expedientillo. 1 Acdo. Núm. Exp. 23/2016.

Instituto del Fondo Nacional de la Vivienda para los Trabajadores vs. Moreno Flores Azalea. Especial Hipotecario Civil Expedientillo. 1 Acdo. Núm. Exp. 475/2018.

Instituto del Fondo Nacional de la Vivienda para los Trabajadores vs. Oviedo Melchor Abraham Karin. Especial Hipotecario Civil P96. 1 Acdo. Núm. Exp. 495/2019.

Martín Moreno Eugenia vs. Larrauri Lorenzo y Otros. Ord. Civil P03. 1 Acdo. Núm. Exp. 79/2020.

Martín Pérez José Efraín vs. Instituto Britania S. C. y Otros. Ejecutivo Mercantil P98. 1 Acdo. Núm. Exp. 1205/2018.

Martínez Gil Silvia vs. Gil de Martínez María y C. Director del Registro Público de la Propiedad y de Comercio de la Ciudad de México y Martínez y Gil María Catalin. Ord. Civil P77. 1 Acdo. Núm. Exp. 1201/2023.

Mendoza Plaza Jéssica Mónica vs. Velázquez Hernández Lourdes y Plaza Nicolás Benita y Directora del Registro Público de la Propiedad y del Comercio de la Ciudad de México. Ord. Civil Computo. 2 Acdos. Núm. Exp. 843/2023.

Montiel Flores su Sucesión Patricio Claudio vs. Gutiérrez Ahrensburg Fernando Stephan. Ord. Civil P- 78. 2 Acdos. Núm. Exp. 1353/2023.

Mora Alcántara Luis vs. Rivera Torres Gaspar y Carapia Ruíz Lucas y C Director del Registro Público de la Propiedad y de Comercio de la Ciudad de México. Ord. Civil P83. 1 Acdo. Núm. Exp. 489/2024.

Morales Novoas Elsa Irasema vs. Morales Álvarez Alejandro Joaquín y C Director del Registro Público de la Propiedad y del Comercio de la Ciudad de México. Ord. Civil P71. 1 Acdo. Núm. Exp. 1063/2024.

Muro García Magdalena vs. Galicia Cano María del Pilar. Ord. Civil 1 Acdo. Núm. Exp. 595/2018 Tomo II.

Nolasco Ángeles Gerardo vs. Zárate González Gabriela. Controversias de Arrendamiento Civil P06. 1 Acdo. Núm. Exp. 329/2024.

Osnaya Flores Rosalía vs. Osnaya Hernández Misael y Osnaya Leonardo y Hernández de Osnaya Esther y Director del Registro Público de la Propiedad y de Comercio de la Ciudad de México. Ord. Civil P85. 1 Acdo. Núm. Exp. 377/2024.

Pérez Noriega Araceli y Pérez Noriega Gilberto y Pérez Noriega Guillermo Ariosto y Pérez Noriega Sergio vs. Contreras Montes de Oca Soledad y C. Director del Registro Público de la Propiedad y de Comercio de la Ciudad de México. Ord. Civil P91. 1 Acdo. Núm. Exp. 945/2021.

Santiago Santiago Alfredo vs. Romero de Souza Magdalena y Sosa Espíndola María Dolores y C Director del Registro Público de la Propiedad y de Comercio de la Ciudad de México. Ord. Civil Computo. 2 Acdos. Núm. Exp. 585/2024.

Secreto vs. Secreto y Secreto. Ejecutivo Mercantil 1 Acdo. Núm. Exp. 1097/2022.

Secreto vs. Secreto. Medios Preparatorios Mercantil P54. 1 Acdo. Núm. Exp. 1047/2023.

Secreto vs. Secreto. Ejecutivo Mercantil P69. 1 Acdo. Núm. Exp. 631/2023.

Sociedad Hipotecaria Federal, Sociedad Nacional de Crédito, Institución de Banca de Desarrollo, en su Carácter de Fiduciario Sustituto del Fondo de Operación y Financiamiento Bancario a la Vivienda (Fovi) vs. Sandoval Bravo José Manuel y Díaz Hernández Carmina. Especial Hipotecario Civil P101. 1 Acdo. Núm. Exp. 457/2024.

Sotelo Trujillo Elvira Alberta y Otros vs. Sotelo Blas Nancy y Otra. Ord. Civil P95. 1 Acdo. Núm. Exp. 1057/2016.

Valdivia Fernández Laura Elia vs. Nuncio Gutiérrez Jonathan y Gutiérrez Mercado María Magdalena. Controversias de Arrendamiento Civil P50. 1 Acdo. Núm. Exp. 303/2024.

Vázquez Garduño Genoveva vs. Cortés Cortés Flavio Antonio y Vázquez Garduño Arturo y Rodríguez Cervantes Rosa María y C Director del Registro Público de la Propiedad y de Comercio de la Ciudad de México. Ord. Civil P42. 1 Acdo. Núm. Exp. 763/2024.

Vega Mejía Delia vs. Vega Ayala Salvador y Director del Registro Público de la Propiedad y de Comercio de la Ciudad de México. Ord. Civil P04. 1 Acdo. Núm. Exp. 141/2024.

Yaine López Castillero en su Carácter de Albacea de la Sucesión de Celia Tovar Rivera vs. Samperio Téllez Juan Fernando. Ord. Civil P102. 1 Acdo. Núm. Exp. 985/2015.

Zúñiga Rendón Ana Elizabeth y Sánchez Ríos Jesús Antonio vs. BBVA Seguros México S.A. de C.V. Grupo Financiero BBVA México. Ord. Civil P20. 3 Acdos. Núm. Exp. 485/2024.

AUDIENCIA

Ballesteros Arzate Roberto Enrique vs. Qualitas Compañía de Seguros S.A. de C.V. Aud. de Ley Ord. Mercantil. 1 Audiencia. Núm. Exp. 137/2024.

Operadora Omx, S.A. de C.V. vs. Industrias Cobaroma, S.A. de C.V. y Álvarez Cuevas Carlos Yaid. Controversias de Arrendamiento Civil. 1 Audiencia. Núm. Exp. 731/2024.

Ortiz Hernández Alfredo vs. Jaramillo Moctezuma Bertha y C Director del Registro Público de la Propiedad y de Comercio de la Ciudad de México. Aud. Previa y de Concil. Ord. Civil. 1 Audiencia. Núm. Exp. 587/2024.

LA SECRETARIA DE ACUERDOS
LIC. BEATRIZ DÁVILA GÓMEZ

SECRETARÍA "B"
ACUERDOS DEL 16 DE OCTUBRE DEL 2024

Banco Actinver, S.A. Institución de Banca Múltiple, Actinver Grupo Financiero Actinver. Ado Con el Número F/00237 vs. Molinero Pamatz Ramón y Otra. Especial Hipotecario Civil Se Cierra Tomo I. 1 Acdo. Núm. Exp. 1394/2019.

Banco Actinver, S.A. Institución de Banca Múltiple, Actinver Grupo Financiero Actinver. Ado Con el Número F/00237 vs. Molinero Pamatz Ramón y Otra. Especial Hipotecario Civil 4 Acdos. Núm. Exp. 1394/2019 Tomo II.

Banco Mercantil del Norte S.A. Institución de Banca Múltiple Grupo Financiero Banorte vs. Filigrana Suárez Arsenio. Especial Hipotecario Civil 1 Acdo. Núm. Exp. 756/2021.

Banco Mercantil del Norte, S.A. Institución de Banca Múltiple, Grupo Financiero Banorte vs. Viveros Gómez Sergio. Especial Hipotecario Civil Se Glosa Expdllo. Conformado. 1 Acdo. Núm. Exp. 70/2017 Tomo II.

Banco Regional, Sociedad Anónima, Institución de Banca Múltiple, Banregio Grupo Financiero vs. Grupo Orinla S.A. de C.V. y Puerta Lamadrid Jesús Juan. Especial Hipotecario Civil Comparecencia. 1 Acdo. Núm. Exp. 750/2021.

Banda Ortega Ricardo vs. García y Reyes María Olga y Moreno Cornejo Mario Uriel. Ord. Civil 1 Acdo. Núm. Exp. 1094/2024.

Caja Morelia Valladolid Sociedad Cooperativa de Ahorro y Porestamo de Responsabilidad Limitada de Capital Variable vs. Banco del Bienestar, Sociedad Nacional de Crédito, Institución de Banca de Desarrollo y Director Adjunto de Inclusión Financiera del Banco

SOLO CONSULTA
SOLO CONSULTA
SOLO CONSULTA

del Bienestar, Sociedad Nacional de Crédito, Institución de Banca de Desarrollo y Suplente del Presidente del Comité Técnico del Fideicomiso 10055. Ord. Mercantil Contestación Agravios-Remitir Apel. (Promoción Electrónica 2). 2 Acdos. Núm. Exp. 682/2023 Tomo II.

Campos Parra Aldo Isaías vs. Martínez Ávalos Christian y Marinez Ávalos Eva. Ord. Civil 1 Acdo. Núm. Exp. 628/2021.

Carrillo Álvarez Yolanda y Carrillo Álvarez Galia vs. Financiera Comercial S.A. y Carrillo Álvarez Yadira y C Director del Registro Público de la Propiedad y de Comercio de la Ciudad de México. Ord. Civil 1 Acdo. Núm. Exp. 632/2024.

Cibanco S.A. Institución de Banca Múltiple Actuando como Fiduciario del Fideicomiso Cib /2981 vs. Rr Distribución Automotriz S.A. de C.V. y Rivera Dommarco Rubén Héctor y Quien También Acostumbra Usar el Nombre de Héctor Rubén Rivera Dommarco y Rivera Ortiz Fermín. Controversias de Arrendamiento Civil Expedientillo. 1 Acdo. Núm. Exp. 624/2023 Principal Tomo II.

Ckd Activos 8 S.A. Promtora de Inversión de Capital Variable vs. Baltazar Nogues Jesús Alberto. Especial Hipotecario Civil 2 Acdos. Núm. Exp. 904/2024.

Ckd Activos 7, Sociedad Anónima, Promotora de Inversión de Capital Variable vs. Castillo Ramírez Miguel Ángel. Esp. Hip. 1 Acdo. Núm. Exp. 1318/2011.

Galicia Rodríguez Olivia y Robles García Rubén vs. C. Director del Registro Público de la Propiedad y de Comercio de la Ciudad de México y Rodríguez Galicia Paula. Ord. Civil Comparecencia. 1 Acdo. Núm. Exp. 1060/2023.

Gaona Hernández Diana del Carmen vs. Qualitas Compañía de Seguros S.A. de C.V. Ord. Civil Promo 23. 2 Acdos. Núm. Exp. 10/2024.

García Gaviño María Rosa vs. Inmuebles Industriales S.A. y Director del Registro Público de la Propiedad y de Comercio de la Ciudad de México. Ord. Civil Puesta a Disposición. 1 Acdo. Núm. Exp. 122/2024.

Garduño Vergara Juan Carlos su Sucesión vs. Lira Ávila Bernardina. Ord. Civil 1 Acdo. Núm. Exp. 1436/2019.

González Canales Óscar vs. Morales Ventura María Dolores Catalina. Ord. Civil 1 Acdo. Núm. Exp. 754/2021 Tomo II.

Hernández Morales Carlos Eduardo y Morales Manzano Silvina vs. Grupo Mexicano de Seguros S.A. de C.V. Ord. Civil Se Glosa Expdllo. Conformado. 1 Acdo. Núm. Exp. 626/2023 Tomo II.

HSBC México S.A. I. B. M. Grupo Financiero HSBC vs. Baurez Maccoy Fabrice Remy Yotra. Especial Hipotecario Civil Cuad. de Exhorto. 1 Acdo. en Exhorto. Núm. Exp. 1004/2024.

HSBC México, Sociedad Anónima, Institución de Banca Múltiple Grupo Financiero HSBC, División Fiduciaria en su Carácter de Fiduciario en el Fideicomiso Número F/258040 vs. Beltrán Bastidas Teresita de Jesús. Especial Hipotecario Civil Girar Exhorto. 1 Acdo. en Expedientillo. Núm. Exp. 842/2010.

Instituto del Fondo Nacional de la Vivienda para los Trabajadores vs. Vázquez González David Aniceto y Otra. Esp. Hip. Llegada y Radicación de Autos. 1 Acdo. Núm. Exp. 1576/2011.

Islas Morris Bustamante Fernando vs. Martínez Chávez Estela y Otro. Ejecutivo Mercantil Citación Sent. Interlocutoria. 1 Acdo. Núm. Exp. 752/2018.

Lara Castro María Guadalupe y Zamudio Varela Isidoro vs. Pacheco Palomo Víctor Hugo. Ord. Civil 1 Acdo. Núm. Exp. 738/2024.

Lázaro Valentín María Magdalena vs. Morales Ortiz Rafael y Grupo Constructor Inmobiliario Alta Creación S.A. de C.V. y C Director del Registro Público de la Propiedad y del Comercio del Distrito Federal. Ord. Civil 1 Acdo. en Tercería. Núm. Exp. 822/2014 Terc. Excl. de Dominio.

Levison Liphshitz Rony vs. Mexib Inmobiliaria, S.A. de C.V. Ord. Mercantil Comparecencia. 1 Acdo. Núm. Exp. 282/2018 Tomo III.

López Esquivel Jorge vs. Mancilla Flores Bernabé y Mancilla Carranza Emilio y Director del Registro Público de la Propiedad y de Comercio de la Ciudad de México. Ord. Civil Computo Diez Días Comunes para Ofrecer Pruebas. 1 Acdo. Núm. Exp. 1020/2023.

López Rodríguez Mónica vs. Domínguez Popoca Mario y Director del Registro Público de la Propiedad y del Comercio de la Ciudad de México. Ord. Civil Puesta a Disposición. 1 Acdo. Núm. Exp. 358/2022.

Martínez Gutiérrez Alfonso vs. Francisco Cruz Javier y Director del Registro Público de la Propiedad y del Comercio de la Ciudad de México y Godínez Chilaca Reyna y Rodríguez Hernández José Ablerto. Ord. Civil 1 Acdo. Núm. Exp. 1224/2022.

Maturano Fuentes Roberto vs. Banco Nacional de Obras y Servicios Públicos Sociedad Nacional de Crédito como Fiduciario y Director del Registro Público de la Propiedad y del Comercio de la Cdmx. Ord. Civil 1 Acdo. Núm. Exp. 222/2023.

Maya Reyes Inocente vs. Zamora Buitrón Guillermo y Zamora Buitrón de Sánchez Luz María y Zamora Buitrón de Mendoza Concepción y Zamora Buitrón de Rico María Esther y Zamora Buitrón de López María del Carmen y Zamora Buitrón Alredo Benjamín y Zamora Buitrón Humberto Andrés y Zamora Buitrón Guadalupe y Director del Registro Público de la Propiedad y del Comercio de la Cdmx. Ord. Civil Puesta a Disposición. 1 Acdo. Núm. Exp. 144/2023.

Mendoza Aguilar María del Carmen vs. Esquivel Flores Herlinda Maetzin. Ord. Civil 1 Acdo. Núm. Exp. 904/2021.

Morales Razo María Luz vs. Alquicira Cruz Joaquín y C Director del Registro Público de la Propiedad y de Comercio de la Ciudad de México y Martínez Esquivel Susana y Carmona Armenta, S. C. L. Miguel. Ord. Civil 1 Acdo. Núm. Exp. 558/2024.

Nacional Monte de Piedad vs. Villaruel Martínez Maricela. Juris. Voluntaria Civil Comparecencia. 1 Acdo. Núm. Exp. 940/2024.

Nicolás Yitani Luis vs. Rodríguez Pérez Luis Esteban. Ejecutivo Mercantil Promo 37. 3 Acdos. Núm. Exp. 76/2015.

Padilla Gallegos Cleotilde vs. Luis Álvarez Angulo su Suc. Esp. Hip. Girese Oficio. 1 Acdo. Núm. Exp. 658/1998.

Palacios Osio Sara Silvia vs. Osio Salazar Emma Fong y Director del Registro Público de la Propiedad y del Comercio de la Ciudad de México. Ord. Civil 1 Acdo. Núm. Exp. 616/2023.

Parra Estrada Pablo vs. Hernández González Guadalupe. Ord. Civil Girese Oficio. 1 Acdo. Núm. Exp. 760/2016 Principal Tomo II.

Pérez Esquivel Miguel Ángel vs. Banpais S.A. Ord. Civil Cuad. de Exhorto. 1 Acdo. en Exhorto. Núm. Exp. 1108/2024 Exhorto.

Pérez Fernández Laura Verónica vs. Álvarez de Álvarez Rafaela y Quien También Utiliza el Nombre de Rafaela Álvarez Vda. de Álvarez y C Director del Registro Público de la Propiedad y de Comercio de la Ciudad de México. Ord. Civil 1 Acdo. Núm. Exp. 1002/2024.

Pérez Pelcastre Juan Aureliano y También Conocido como Juan Aureliano Pérez Percastre vs. Núñez Peralta Daniel Isai. Controversias de Arrendamiento Civil 1 Acdo. Núm. Exp. 730/2024.

Peñafiel Bebidas, S.A. de C.V. vs. Gutiérrez Ruíz Juan Antonio y del Toro González. Rebeca. Ejecutivo Civil 1 Acdo. Núm. Exp. 648/2013 Tomo III.

Plata López Sergio vs. Flores Espinosa Eduardo y Porfirio Espinosa Estrada. Controversias de Arrendamiento Civil 1 Acdo. Núm. Exp. 814/2015 Principal Tomo II.

Poblano Sandoval Manuel vs. C Director del Registro Público de la Propiedad y de Comercio de la Ciudad de México y Santillán Clizon Macrino. Ord. Civil Emplaz. Edictos. 1 Acdo. Núm. Exp. 358/2023.

Polímero y Materias Primas Internacionales, S.A. de C.V. vs. Bolsas Especiales de Polietileno, S.A. de C.V. y Otra. Ord. Mercantil Puesta a Disposición. 1 Acdo. Núm. Exp. 470/2014 Tomo IV.

Ramírez Monroy Laura Luz vs. C Director del Registro Público de la Propiedad y del Comercio de la Ciudad de México y Inmobiliaria Yacatecutli Sociedad Anónima y Medal Rivera Jorge Enrique. Ord. Civil Reb. Contestación Agravios- Remitir Apelación. 1 Acdo. Núm. Exp. 230/2024.

Rivera Tron Anacarla Magdalena vs. Acevedo Salcedo Luis Gerardo y Salcedo Salas María Aurora. Controversias de Arrendamiento Civil Puesta a Disposición. 1 Acdo. Núm. Exp. 866/2024.

Ruvalcaba Hurtado Laura y Ruvalcaba Hurtado Celene vs. Hurtado Huerta María de Los Ángeles su Sucesión y Martínez López Miguel su Sucesión. Ord. Civil Computo Diez Días Comunes para Ofrecer Pruebas. 1 Acdo. Núm. Exp. 612/2024.

Sánchez y Sánchez Antonio vs. Marín Téllez José Manuel. Ord. Civil 1 Acdo. Núm. Exp. 904/2023.

Sebastián Mere Calvillo. Controversias del Orden Familiar Familiar Expdllo. Datos Inexactos- Girar Oficio. 1 Acdo. en Expedientillo_ Expediente_No_Conocido. Núm. Exp. 528/2020 Expedientillo-Datos Inexactos.

Secreto vs. Secreto y Secreto. Ejecutivo Mercantil 1 Acdo. Núm. Exp. 522/2022.

Secreto vs. Secreto. Ejecutivo Mercantil Puesta a Disposición. 1 Acdo. Núm. Exp. 1332/2023.

Secreto vs. Secreto. Ejecutivo Mercantil Girar Oficios Localización. 1 Acdo. Núm. Exp. 162/2024.

SOLO CONSULTA
SOLO CONSULTA
SOLO CONSULTA

Secreto vs. Secreto. Ejecutivo Mercantil 1 Acdo. en Incidente. Núm. Exp. 234/2024 Inc. de Providencia Precautoria.
Secreto vs. Secreto. Ejecutivo Mercantil Girese Oficio. 1 Acdo. Núm. Exp. 450/2022.
Secreto vs. Secreto. Ejecutivo Mercantil 2 Acdos. Núm. Exp. 590/2023.
Secreto vs. Secreto. Ejecutivo Mercantil Caducidad. 1 Acdo. Núm. Exp. 814/2023.
Secreto vs. Secreto. Ejecutivo Civil Puesta a Disposición. 1 Acdo. Núm. Exp. 82/2022.
Serafín Contreras María Isabel vs. Rosales y Pérez de Salazar Beatriz y Salazar Rosales Catalina y C Director del Registro Público de la Propiedad y del Comercio de la Ciudad de México. Ord. Civil Puesta a Disposición. 1 Acdo. Núm. Exp. 928/2021.
Sistema de Crédito Automotriz S.A. de C.V. vs. Morales Espinoza Carlos César y Morales Granillo J Trinidad Carlos y Espinoza Tenorio Virginia y Cuevas Merino Jacob George. Vía de Apremio Civil 1 Acdo. Núm. Exp. 1100/2024.
Sistema de Crédito Automotriz S.A. de C.V. vs. Méndez Benavides Gloria Margarita y Rodríguez Montoya José Luis. Ejecutivo Mercantil Girar Exhorto. 1 Acdo. Núm. Exp. 420/2024.
Trujillo Velázquez Brenda vs. Trujillo Rosales Cayetano y Director del Registro Público de la Propiedad y de Comercio de la Ciudad de México. Ord. Civil Expedientillo. 1 Acdo. Núm. Exp. 684/2021 Tomo II.
Zamora Ortega Genaro Ignacio vs. Bernal Cruz Francisco. Especial Hipotecario Civil 1 Acdo. Núm. Exp. 884/2016.

NO PUBLICADOS

Castro Ordaz José Daniel vs. Seguros Banorte S.A. de C.V. Grupo Financiero Banorte. Ord. Civil 1 Acdo. Núm. Exp. 1082/2024.
Chico Trejo Bernardo y Lorenzo Téllez Humberta vs. Sper Abastos Centrales Comerciales S.A. de C.V. y Unión y Fuerza Popular A.C. y y Al C Director del Registro Público de la Propiedad y de Comercio de la Ciudad de México. Ord. Civil 1 Acdo. Núm. Exp. 1088/2024.
Juárez Mejía Domingo vs. Cochegrus Rivera Iván Alejandro. Ord. Civil Cuad. de Exhorto. 1 Acdo. en Exhorto. Núm. Exp. 1102/2024 Exhorto.
Martínez Nolasco Abel su Sucesión vs. Martínez González María Osvelia. Ord. Civil Cuad. de Exhorto. 1 Acdo. en Exhorto. Núm. Exp. 1036/2024 Exhorto.
Ramírez Hernández Jesús vs. Mancilla Ugalde Raymundo y Contreras Leobardo y y el C Director General del Registro Público de la Propiedad y el Comercio de la Ciudad de México. Ord. Civil 1 Acdo. Núm. Exp. 1084/2024.
Zertuche Zárate Verenice vs. Zertuche Zárate Isabel Alejandra y Martínez Álvarez Gregorio. Ord. Civil Acdo. No Publicado. 1 Acdo. Núm. Exp. 1078/2024.

AUDIENCIA

Bárcenas Paredes Víctor Manuel vs. Banco Santander México S.A. Institución de Banca Múltiple Grupo Financiero Santander México y Zurich Santander Seguros México, S.A. Aud. Ord. Civil. 1 Audiencia. Núm. Exp. 484/2023 Tomo II.
Gómez Morales Eduardo Manuel vs. Castillo Cornejo Matilde y Castillo Castillo Gabino y Castillo Cornejo Gloria y Gómez Castillo Víctor Hugo y Gómez Castillo Roberto y Director del Registro Público de la Propiedad y de Comercio de la Ciudad de México. Aud. Previa y de Concil. Ord. Civil. 1 Audiencia. Núm. Exp. 52/2024.
Zapata Ríos Manjarrez S.C. vs. Trigeminum S.A. de C.V. Aud. Controversias de Arrendamiento Civil. 1 Audiencia. Núm. Exp. 1112/2023.

SENTENCIAS DEFINITIVAS DEL 16 DE OCTUBRE DEL 2024

Huerta Ortega Judith vs. Bernardino Claudio Miguel y Otro. Ord. Civil Sent. Def. 1 Núm. Exp. 958/2019

SENTENCIA INTERLOCUTORIA

Secreto vs. Secreto. Ejecutivo Mercantil Sent. Interl. 1 Sent. Inter. en Incidente. Núm. Exp. 1282/2023 Inc. de Providencia Precautoria

ACUERDOS DEL 15 DE OCTUBRE DEL 2024

Administradora Fome 2 S de R L de C.V. vs. Alfonseca Flores Aarón Enrique. Especial Hipotecario Civil Comparecencia. 1 Acdo. Núm. Exp. 1062/2022.
Almazán Bernal Virginia y Almazán Bernal Rosario y Bernal García Juan Manuel y Marmolejo Bernal Remedios vs. Bernal Jobita y Bernal Ponciano y C. Director del Registro Público de la Propiedad y de Comercio de la Ciudad de México. Ord. Civil Turnese. 1 Acdo. Núm. Exp. 1154/2023.
Arias García María Eugenia vs. Mateos Salas Irasema y Salas León Rosalba. Juris. Voluntaria Civil Autr. Sigj Actora. 1 Acdo. Núm. Exp. 1076/2024.
Banco Inbursa, S.A. Institución de Banca Múltiple Grupo Financiero Inbursa vs. Arévalo Becerril Ángel Enrique. Especial Hipotecario Civil 1 Acdo. Núm. Exp. 1168/2016 Terc. Excl. de Dominio.
Banco Interacción, S.A. de C.V. vs. Sánchez Gutiérrez Ofelia. Especial Hipotecario Civil 1 Acdo. Núm. Exp. 830/2015.
Banco Invex, Sociedad Anónima, Institución de Banca Múltiple Invex, Grupo Financiero vs. Saavedra Arriola Rubén. Especial Hipotecario Civil 2 Acdos. Núm. Exp. 126/2014 Principal Tomo II.
Banco Mercantil del Norte S.A. Institución de Banca Múltiple, Grupo Financiero Banorte vs. Palomeque Chacón David Alfredo. Juris. Voluntaria Civil Puesta a Disposición. 1 Acdo. Núm. Exp. 562/2023.
Banco Mercantil del Norte, S.A. Institución de Banca Múltiple, Grupo Financiero Banorte vs. Esquivel Rodríguez Ignacio. Especial Hipotecario Civil 1 Acdo. Núm. Exp. 284/2014 Tomo II.
Banco Mercantil del Norte, S.A. Institución de Banca Múltiple, Grupo Financiero Banorte vs. López López Leonardo Julián. Especial Hipotecario Civil Se Señala Aud. de Remate en Primera Almoneda (Promo 78). 2 Acdos. Núm. Exp. 1630/2011 Tomo II.
Banco Mercantil del Norte, S.A. Institución de Banca Múltiple, Grupo Financiero Banorte vs. Yemay Medical, S.A. de C.V. y Marion Huacuja Carcamo y Alain Arrioja Huacuja. Ejecutivo Mercantil 3 Acdos. Núm. Exp. 246/2017 Tomo II.
Banco Nacional del Ejército Fuerza Aérea y Armada S.N.C. Institución de Banca de Desarrollo vs. Silva López Ricardo y Verónica Ortíz Ruíz. Especial Hipotecario Civil 1 Acdo. Núm. Exp. 368/2014.
Banco Santander México Sociedad Anónima Institución de Banca Múltiple Grupo Financiero Santander México vs. Curiel Guzmán Alberto. Especial Hipotecario Civil 1 Acdo. Núm. Exp. 834/2024.
Banco Santander México, S.A. Institución de Banca Múltiple Grupo Financiero Santander México vs. Corporación de Eventos Integrales, S.A. de C.V. y Sánchez Cevilla José Manuel. Ord. Civil 1 Acdo. Núm. Exp. 680/2021 Tomo II.
BBVA Leasing México, S.A. de C.V. vs. contra Incendio Sistemas Industriales Especializados, S.A. de C.V. y Corporación de Instalación y Servicios Internos Empresariales, S.A. de C.V. y Inmobiliaria Revalle S.A. de C.V. y Vallejo Cenecorta Jorge Ignacio. Juris. Voluntaria Mercantil 5 Acdos. Núm. Exp. 542/2019.
Benítez Cueto Alejandro vs. Expansión S.A. de C.V. y Alfesa Comercialización y Logística S.A. de C.V. y Pacheco Ocampo Claudia y Palma Rodrigo y Cuburu Bidault Anette. Ord. Civil Promoción Electrónica 2. 4 Acdos. Núm. Exp. 856/2023 Principal Tomo II.
Bienes Programados Sociedad Anónima de Capital Variable vs. Zendejas Burgos Adriana. Especial Hipotecario Civil 1 Acdo. Núm. Exp. 832/2024.
Carrillo Hernández Cruz vs. Hipólita Hernández Cruz. Ord. Civil 1 Acdo. Núm. Exp. 554/2004.
Caterpillar Financial Services Corporación vs. Barcazas y Remolquez, S.A. de C.V., Naviera Armamex, S.A. de C.V., Opera Marítima, S.A. de C.V., Rodolfo Mora Cordero, Rodolfo Mora Bortolussi y Humberto Mora Bortolussi. Ejecutivo Mercantil 1 Acdo. Núm. Exp. 616/2020 Tomo III.
Cedeño Cortés Alicia y Quien Socialmente Acostumbra Usar su Nombre María Luis Sedeño vs. Berber Sánchez Irma. Ord. Civil 1 Acdo. Núm. Exp. 590/2024.
Chavolla León Marcos Joel vs. Carrillo Olivares Ma de Lourdes. Controversias de Arrendamiento Civil Promo 121. 2 Acdos. Núm. Exp. 602/2024.
Ci Banco, S.A. Institución de Banca Múltiple vs. Martínez Chávez Claudia Cristina. Especial Hipotecario Civil 1 Acdo. Núm. Exp. 516/2015 Tomo III.
Ckd Activos 8 Sociedad Anónima Promotora de Inversión de Capital Variable vs. Arista Herrera Rosalba Guadalupe. Juris. Voluntaria Civil Girese Oficio. 1 Acdo. Núm. Exp. 606/2021.
Cobranza Amigable, Sociedad Anónima Promotora de Inversión de Capital Variable vs. Galván Serralde Rosa y Jiménez Rosas Julio y Lira Orozco Bertha. Ejecutivo Mercantil Promoción Electrónica 2. 2 Acdos. Núm. Exp. 50/2010 Tomo II.
Cruz Tomasa vs. Rivera Torres Gaspar y Zúñiga Escobar Emilio y C Director del Registro Público de la Propiedad y del Comercio de la Ciudad de México. Ord. Civil Contestación Rppyc. 1 Acdo. Núm. Exp. 918/2024.

SOLO CONSULTA
SOLO CONSULTA
SOLO CONSULTA

Cruz Yáñez Guillermo Antonio y Quien También Utiliza el Nombre de Guillermo a Cruz Yáñez vs. Valdez de la Rosa Elena y Maravilla Maldonado Mario y C Director del Registro Público de la Propiedad y del Comercio de la Ciudad de México. Ord. Civil Dilig. Practicada. 2 Acdos. Núm. Exp. 926/2024.

Delgado Trejo Rigoberto vs. Margarita Montaño González. Ejecutivo Mercantil 1 Acdo. Núm. Exp. 166/2024.

Dellacqua Corporativo S.C. vs. Starq Tanq S.A. de C.V. y Bauza Delgado Gloria Patricia. Ord. Civil 1 Acdo. en Seccion_De_Ejecución. Núm. Exp. 710/2021 Secc. de Ejecución.

Esparza García Leticia Guadalupe vs. Ingeniería y Desarrollo Alimentario S.A. de C.V. Ord. Mercantil Admis. de Pruebas. 1 Acdo. Núm. Exp. 566/2024.

Estrada Hernadez Adriana vs. Chávez Chávez Javier y Noguerón de Chávez Olivia y C. Director del Registro Público de la Propiedad y de Comercio de la Ciudad de México y J. Mancilla Guadalupe. Ord. Civil 1 Acdo. Núm. Exp. 464/2024.

Eugenia y Antonia, S.A. de C.V. vs. Banco Mercantil del Norte, S.A., Institución de Banca Múltiple, Grupo Financiero Banorte, en su Carácter de Fiduciario en el Fideicomiso de Administración Número F 750323. Providencias Precautorias Mercantil 1 Acdo. Núm. Exp. 698/2024.

Flores Silva Diana vs. Sosa Silva Jonathan Abraham y Silva Juárez Guillermo y Director del Registro Público de la Propiedad y de Comercio de la Ciudad de México. Ord. Civil Admis. de Pruebas. 1 Acdo. Núm. Exp. 378/2024.

García Sandoval Rebeca Mercedes vs. Jimarez Ortiz Edith y Esparza Sánchez Carmen y Esparza Sánchez Sergio y C Director del Registro Público de la Propiedad y de Comercio de la Ciudad de México y Benítez Morales Gerardo y Quien También Utiliza el Nombre de María del Carmen Esparza Sánchez. Ord. Civil 1 Acdo. Núm. Exp. 704/2024.

Garza Cisneros Mario Agustín vs. Seguros Inbursa S.A. Grupo Financiero Inbursa. Ord. Civil Computo. 2 Acdos. Núm. Exp. 1010/2024.

Gervacio Jiménez su Sucesión Pedro vs. Perea María Lourdes. Ord. Civil Ha Causado Ejecutoria. 1 Acdo. Núm. Exp. 420/2023.

González Baza Miguel Ángel vs. Inversiones Rentables S.A. Ord. Civil 1 Acdo. Núm. Exp. 280/2023.

Gutiérrez Solorio Jorge vs. Morales Cervantes José. Ejecutivo Mercantil 1 Acdo. Núm. Exp. 1234/2018 Tomo III.

Hernández Alberto Ascencio vs. Escobedo Acosta Odilia Concepción y Director del Registro Público de la Propiedad y del Comercio de la Ciudad de México y Reyes Martínez Inocente. Ord. Civil Ha Causado Ejecutoria- Girar Oficio. 2 Acdos. Núm. Exp. 498/2023 Bis. 1.

Hernández González Alma Berenice vs. Fuentes Rafael y Fuentes Sosa Guadalupe y Fuentes Sosa Tomasa su Sucesión y Director del Registro Público de la Propiedad y del Comercio de la Ciudad de México. Ord. Civil Emplaz. Edictos. 1 Acdo. Núm. Exp. 486/2023.

HSBC México, S.A. Institucion de Banca Múltiple Grupo Financiero HSBC División Fiduciaria en su Carácter de Fiduciario del Fideicomiso F/262757 vs. Jaen Medina Karla Araceli. Especial Hipotecario Civil 1 Acdo. Núm. Exp. 418/2015.

HSBC México, S.A. de C.V. Institución de Banca Múltiple, Grupo Financiero HSBC, División Fiduciaria, como Fiduciario del Fideicomiso Irrevocable Número F/238864 Sociedad Financiera de Objeto Múltiple vs. Valenzuela Razo Alberto y Rubio Morales Maria Gema. Especial Hipotecario Civil 1 Acdo. Núm. Exp. 1268/2019.

Larrauri Hernández Alexis y Larrauri Hernández Mauricio vs. Solís Barragán Roberto y Guerrero Pineda Ivanova. Vía de Apremio Civil 1 Acdo. Núm. Exp. 806/2024.

López Lira Ma Martha vs. Ramírez Ballesteros Jesús. Controversias de Arrendamiento Civil 1 Acdo. Núm. Exp. 694/2024.

Martínez Jiménez José Guadalupe vs. Grupo Mexicano de Seguros S.A. de C.V. Ord. Civil Girese Oficio. 1 Acdo. Núm. Exp. 1294/2023 Tomo II.

Martínez Morales Nieves vs. Carmona Ramírez Antonio y Martínez Morales Lucía y la Organización Nacional de Colonos San Luis Río Colorado A.C. y C Director del Registro Público de la Propiedad y de Comercio del Distrito Federalhoy Ciudad de México. Ord. Civil Girar Oficio (Promo 72). 3 Acdos. Núm. Exp. 636/2024.

Martínez Nava Juan Carlos vs. Chávez Vázquez Patricia y Hernández Hernández Arturo. Juris. Voluntaria Civil 1 Acdo. Núm. Exp. 1024/2024.

Montealegre Cruz Guadalupe Beatriz vs. Muñoz Nava Cinthia Valeria. Controversias de Arrendamiento Civil 1 Acdo. Núm. Exp. 1016/2024.

Navarro Ocaña Mario vs. Beatriz Dorantez Pérez de Elías También Conocida como Beatriz Dorantes Pérez y Prieto Saldaña Juan y Rosa Leticia Ávila Rosas de Block También Conocida como Rosa Leticia Ávila Rosas y C. Director del Registro Público de la Propiedad y de Comercio de la Ciudad de México. Ord. Civil 1 Acdo. Núm. Exp. 1194/2023.

Osnaya Flores Bilha vs. Osnaya Leonardo y Hernández de Osnaya Esther y Director del Registro Público de la Propiedad y de Comercio de la Ciudad de México y Osnaya Hernández Misael. Ord. Civil Puesta a Disposición. 1 Acdo. Núm. Exp. 376/2024.

Pahi Soria José vs. Vallejo Velázquez María Guadalupe. Controversias de Arrendamiento Civil 1 Acdo. Núm. Exp. 432/2019 Tomo II.

Pérez González Tomasa Amelia vs. Panteon Jardín de México S.A. y Romero Erazo Raúl y Directora del Registro Público de la Propiedad y del Comercio de la Ciudad de México. Ord. Civil Turnese. 1 Acdo. Núm. Exp. 842/2023.

Proyectos Adamantine, S.A. de C.V. Sociedad Financiera de Objeto Múltiple, Entidad Regulada vs. Amayo Ramírez Armando y Otro. Especial Hipotecario Civil Expedientillo- Girar Oficio. 1 Acdo. Núm. Exp. 172/2018.

Rangel Ramírez su Sucesión Teresa Remedios vs. Seguros BBVA Bancomer, S.A. de C.V., Grupo Financiero BBVA Bancomer y BBVA Bancomer, S.A. Institución de Banca Múltiple, Grupo Financiero BBVA Bancomer. Especial Hipotecario Civil Llegada y Radicación de Autos- Caducidad. 1 Acdo. Núm. Exp. 458/2022.

Ríos Llama Ramón vs. Arias Landavazo Francisco Manuel y Escobar Ojeda Maricela. Especial Hipotecario Civil Girese Oficio. 1 Acdo. Núm. Exp. 878/2011 Tomo II.

Scotiabank Inverlat S.A. Institución de Banca Múltiple Grupo Financiero Scotiabank Inverlat vs. Rojas Loyola Mario Alberto. Especial Hipotecario Civil Girar Exhorto. 1 Acdo. Núm. Exp. 744/2021.

Secreto vs. Secreto Secreto Secreto. Ejecutivo Mercantil 2 Acdos. Núm. Exp. 108/2023.

Secreto vs. Secreto. Ejecutivo Mercantil 1 Acdo. Núm. Exp. 1040/2023.

Secreto vs. Secreto. Ejecutivo Mercantil Expedientillo- Girar Oficio. 1 Acdo. Núm. Exp. 1212/2022.

Secreto vs. Secreto. Ejecutivo Mercantil Desistimiento Codemandado Cód. Transportes- Girar Oficio Opc. 1 Acdo. Núm. Exp. 1340/2022 Principal.

Secreto vs. Secreto. Ejecutivo Mercantil 1 Acdo. en Incidente. Núm. Exp. 1420/2019 Inc. de Providencia Precautoria.

Secreto vs. Secreto. Ejecutivo Mercantil Llegada y Radicación de Autos. 1 Acdo. Núm. Exp. 770/2023.

Serrano Cortés Héctor vs. Esteva Salinas Alberto. Ord. Civil 2 Acdos. Núm. Exp. 956/2018.

Sólida Administradora de Portafolios vs. Neptali Herrera Flores. Esp. Hip. Expedientillo. 1 Acdo. Núm. Exp. 674/1997.

Val Ingeniería y Arquitectura, S.A. de C.V. vs. Gobierno del Distrito Federal a Través de su Organo Político Administrativo en Gustavo A. Madero (Delegación Gustavo A. Madero). Ord. Civil Se Admite Apel. Efecto Devl. Parte Actora(Promoción Electrónica 2). 4 Acdos. Núm. Exp. 1038/2012 Tomo III.

Zapata Ríos Manjarrez S.C. vs. Trigeminum S.A. de C.V. Controversias de Arrendamiento Civil 1 Acdo. Núm. Exp. 1112/2023.

De Santiago Escajeda Antonia vs. Estevane Villa Diana Margarita. Vía de Apremio Civil Girar Exhorto. 1 Acdo. Núm. Exp. 226/2024.

AUDIENCIA

Alvarado Juárez Ruperto vs. Alvarado Linares Juan Manuel. Aud. Medios Preparatorios Civil. 1 Audiencia. Núm. Exp. 910/2024.

Fundación de Ayuda a la Ancianidad Institución de Asistencia Privada vs. Culinaria Elevia S.A. de C.V. y González León Israel y Rico González Polo Dora Elizabeth. Aud. Controversias de Arrendamiento Civil. 1 Audiencia. Núm. Exp. 842/2024.

SENTENCIA INTERLOCUTORIA

Banco del Bajío Sociedad Anónima Institución de Banca Múltiple vs. Barberena Fernández José Manuel. Ejecutivo Mercantil Sent. Interl. 1 Sent. Inter. en Incidente. Núm. Exp. 540/2024 Inc. de Providencia Precautoria

EL SECRETARIO DE ACUERDOS
LIC. IGNACIO BOBADILLA CRUZ

SOLO CONSULTA
SOLO CONSULTA
SOLO CONSULTA

DÉCIMO SEGUNDO DE LO CIVIL

SECRETARÍA "A"
ACUERDOS DEL 16 DE OCTUBRE DEL 2024

Amador Ramírez José Luis vs. García Herver María del Rosario Evangelina su Sucesión y Maldonado García María de Lourdes Evangelina. Ord. Civil Acuerdo. 1 Acdo. Núm. Exp. 349/2024 Principal.

Amico Cap, S.A. P. I de C.V. Sofom E. N. R. Providencias Precautorias Civil Acuerdo. 1 Acdo. Núm. Exp. 613/2024 Principal.

Banco Nacional de Ejército Fuerza Aérea y Armada Sociedad Nacional de Crédito Institución de Banca de Desarrollo vs. Robles Carmona José Manuel. Especial Hipotecario Civil Acuerdo. 1 Acdo. Núm. Exp. 521/2016.

Barreto Carranco Carmen vs. Barreto Carranco María de Lourdes y Delfín Barreto Miguel Yael. Ord. Civil 3 Acdos. Núm. Exp. 793/2024 Principal.

Cervantes Riestra Rosa María vs. Genina Cervantes Pablo Héctor y Carreón Gámez Martha Fabiola. Ord. Civil Acuerdo. 1 Acdo. Núm. Exp. 193/2022 Principal.

Cetelem S.A. de C.V. Sociedad Financiera de Objeto Múltiple Entidad Regulada vs. Flores Beltrán Aracely Carolina. Ejecutivo Mercantil Acuerdo. 1 Acdo. Núm. Exp. 211/2024 Principal.

Ci Banco S.A. Institución de Banca Múltiple en su Carácter de Fiduciario del Fideicomiso Irrevocable Número F 00238 vs. Andrade López Verónica. Especial Hipotecario Civil Acuerdo. 1 Acdo. Núm. Exp. 1095/2016.

Cibanco S.A. Institución de Banca Múltiple vs. Héctor Ulises García Pérez y María de la Salud Mercado Estiveros. Esp. Hip. Acuerdo. 1 Acdo. Núm. Exp. 1451/2010.

Cibanco S.A. Institución de Banca Múltiple vs. Héctor Ulises García Pérez y María de la Salud Mercado Estiveros. Especial Hipotecario Civil Acuerdo. 2 Acdos. Núm. Exp. 1451/2010 Tomo II.

Cohen Charaff José su Sucesión y y/o José Cohen Charaf su Sucesión vs. Valdez Gómez Roberto. Controversias de Arrendamiento Civil Acuerdo. 2 Acdos. Núm. Exp. 791/2024 Principal.

Corporación de Logística Internacional S.A. de C.V. vs. Salinas Gallardo Álvaro Miguel. Inmobiliaria y Administradora Motrico S.A. de C.V. Controversias de Arrendamiento Civil Acuerdo. 1 Acdo. Núm. Exp. 737/2016 Tomo IV.

Cortés Rivera Anabel vs. Figueroa Morales José Alberto. Juris. Voluntaria Civil 1 Acdo. Núm. Exp. 633/2024 Principal.

Durán Correa Hugo de Jesús vs. Estrada Utrera Blanca Rosa. Medios Preparatorios Civil 1 Acdo. Núm. Exp. 1133/2023 Principal.

Escamilla Vidales José vs. Banco Actinver S.A. Institución de Banca M Ultiple Grupo Financiero Actinver como Fiduciario en el Fideicomiso 1401. Controversias de Arrendamiento Civil 1 Acdo. Núm. Exp. 713/2020.

Ferral Llahut Mardonio vs. Puraconf Sapi de C.V. Ord. Civil 1 Acdo. Núm. Exp. 913/2023 Principal.

Finastrategy Mx vs. Martínez Hernández Genaro. Juris. Voluntaria Civil Acuerdo. 1 Acdo. Núm. Exp. 625/2024 Principal.

Ft Construcciones y Proyectos S.A. de C.V. vs. López Gómez Jorge. Ord. Civil 1 Acdo. Núm. Exp. 917/2024 Principal.

Furber Chicas Ester y También Conocida como Esther Furber Chicas vs. Guzmán Rodríguez Fernando Adalberto. Controversias de Arrendamiento Civil Contestación Demanda. 1 Acdo. Núm. Exp. 845/2024 Principal.

González Granados Marco Filemón vs. Bravo Maqueda Francisco. Controversias de Arrendamiento Civil Acuerdo. 1 Acdo. Núm. Exp. 655/2024 Principal.

González Martínez Tom Arnold vs. García Jijon Guadalupe. Ord. Civil Contesta Reconvención Eduardo. 1 Acdo. Núm. Exp. 19/2022 Principal.

González Sandoval Herlinda vs. Grupo Mexicano de Seguros S.A. de C.V. Ord. Civil Prevención. 1 Acdo. Núm. Exp. 1095/2024 Principal.

Hernández Quintana Alfonso vs. Banco Mercantil del Norte, S.A., Institución de Banca Múltiple Grupo Financiero Banorte. Ord. Mercantil Acuerdo. 1 Acdo. Núm. Exp. 587/2024 Principal.

HSBC México S.A. Institución de Banca Múltiple, Grupo Financiero HSBC División Fiduciaria Fiduciariodel Fideicomiso F/303623 vs. Construcciones y Estudios de Cuernavaca, S.A. de C.V., José Gilberto Tomasmejia Brito y Vanessa Ingrid Mejía Cortés. Esp. Hip. Acuerdo. 1 Acdo. Núm. Exp. 287/2010.

HSBC México S.A. Institución de Banca Múltiple Grupo Financiero HSBC División Fiduciaria en su Carácter de Fiduciario en el Fideicomiso Irrevocable Número F 243264 vs. González Aguirre Octavioortiz Gutiérrez Judith. Especial Hipotecario Civil Acuerdo. 1 Acdo. Núm. Exp. 645/2016 Tomo II.

Inmobiliaria Kinka S.A. vs. Alcántara Sánchez Filiberta Agustina, Corona Ayala Juana, Alcántara de Flores Lidia, Alcántara Corona Mariela, Flores Alcántara Arturo, Montiel Alcántara Guillermo, Alcanatara Sánchez Alejandro, Trinidad Remigio José. Ord. Civil Acuerdo. 1 Acdo. Núm. Exp. 1157/2018 Tomo V.

Instituto del Fondo Nacional de la Vivienda para los Trabajadores Infonavit vs. Barrón Rosales Sergio y Sánchez Ponce María del Carmen. Ord. Civil Acuerdo. 1 Acdo. Núm. Exp. 937/2022 Principal.

Instituto del Fondo Nacional de la Vivienda para los Trabajadores Infonavit vs. García Díaz Juan Carlos. Especial Hipotecario Civil 1 Acdo. Núm. Exp. 723/2024 Principal.

Instituto del Fondo Nacional de la Vivienda para los Trabajadores Infonavit vs. Morales Tapia Francisco Javier. Especial Hipotecario Civil Acuerdo. 1 Acdo. Núm. Exp. 79/2014.

Jiménez Jacobo Mónica Yasmín También Conocida como Mónica Jiménez Jacobo vs. Solís Elguera Apolonia y Lara Solís Oswaldo Jesús. Ord. Civil Dada Nueva Cuenta. 1 Acdo. en Exhorto. Núm. Exp. 1097/2024 Exhorto.

Maldonado González Genaro vs. Maldonado González Jesús y Cuapio Flores Jaquelíne Cecilia. Ord. Civil 1 Acdo. Núm. Exp. 493/2023 Principal.

Mejía González Israel Eduardo vs. Castellanos Rojas Fernando. Ord. Civil Acuerdo. 1 Acdo. Núm. Exp. 871/2024 Principal.

Montoya Hernández David vs. Instituto de Seguridad y Servicios Sociales de Los Trabajadores del Estado a Través de su Fondo de la Vivienda. Especial Hipotecario Civil Acuerdo. 1 Acdo. Núm. Exp. 477/2023 Principal.

Morales Hernández Sergio Eduardo vs. Seguros Inbursa S.A. Grupo Financiero Inbursa. Ord. Civil 1 Acdo. Núm. Exp. 475/2024 Principal.

Moreno Juárez Antonio vs. Sánchez Barragán David y Juárez Moreno Carmen y C Director del Registro Público de la Propiedad y del Comercio de la Ciudad de México. Ord. Civil Acuerdo. 2 Acdos. Núm. Exp. 1107/2023 Principal.

Nacional Financiera Sociedad Nacional de Crédito Instityución de Banca de Desarrollo como Fiduciaria en el Fideicomiso para el Ahorro de Energía vs. Ruíz Concha Laura del Carmen y Maza Cano Jesús Humberto. Ejecutivo Mercantil Pasa a Sent. Interlocutoria. 1 Acdo. Núm. Exp. 167/2022 Principal.

Nr Finance México, S.A. de C.V. vs. Rodríguez González Aarón. Ejecutivo Mercantil Expedientillo. 1 Acdo. Núm. Exp. 737/2023 Principal.

Nueva Wal Mart de México S de R.L. de C.V. vs. Torres Fernández César David. Controversias de Arrendamiento Civil Acuerdo. 1 Acdo. Núm. Exp. 671/2022 Principal.

Palacios Espinosa Huberymar y Palacios Espinosa Javier y Orozco Gómez Susana. Juris. Voluntaria Civil Auto. 3 Acdos. Núm. Exp. 1045/2024 Principal.

Preciado Laureano José Luís y Otra vs. Graciano Duron Torres. Ord. Civil Acdo. en Expedientillo. 1 Acdo. Núm. Exp. 511/2004.

Romero Gutiérrez María Cristina vs. Pérez Conradi Silvia. Controversias de Arrendamiento Civil 1 Acdo. Núm. Exp. 193/2024 Principal.

Ruan Díaz Miguel vs. Bajos Sánchez Tena Víctor Manuel. Especial Hipotecario Civil Apelación. 1 Acdo. Núm. Exp. 633/2021.

Sánchez Badillo Wilfrido vs. Guzmán Licóna María Aurora y Guzmán Licóna Zolila Dalia y Guzmán Licóna Gloria Angélica y Guzmán Licóna Ruperto. Ord. Civil Acdo. Expedientillo. 1 Acdo. en Expedientillo. Núm. Exp. 155/2022 Expedientillo.

Scotiabank Inverlat S.A. Institución de Banca Múltiple Grupo Financiero Scotiabank Inverlat vs. Ávila del Castillo Enrique Andrés. Especial Hipotecario Civil Auto. 1 Acdo. Núm. Exp. 865/2024 Principal.

Secreto. Controversias de Arrendamiento Civil Prevención. 1 Acdo. Núm. Exp. 1099/2024 Principal.

Si Crea Comercial S.A. de C.V. vs. Mendoza Lara Francisco Javier. Ejecutivo Mercantil Acuerdo. 1 Acdo. Núm. Exp. 673/2022 Principal.

Silva Monroy Alfonso Jorge vs. Ruíz y Quintero Ramón. Ord. Civil Acuerdo. 1 Acdo. Núm. Exp. 301/2014.

SOLO CONSULTA
SOLO CONSULTA
SOLO CONSULTA

Silva Rojas Félix su Sucesión y Silva Gómez Alma Rosa vs. Loyola Manffer Alejandro. Controversias de Arrendamiento Civil Acuerdo. 1 Acdo. Núm. Exp. 105/2023 Tomo II.

Sociedad Hipotecaria Federal S.N.C. Institución de Banca de Desarrollo vs. Méndez María Guadalupe. Especial Hipotecario Civil 1 Acdo. Núm. Exp. 433/2021.

Trejo Álvarez Guadalupe vs. Corredor Insurgentes S.A. de C.V. y Qualitas Compañía de Seguros S.A. de C.V. Ord. Civil Admisorio. 1 Acdo. Núm. Exp. 1093/2024 Principal.

Valle Campos Sabás Salvador vs. Robles Acevedo Javier y Robles Valle Abraham y Robles Acevedo Juan Carlos y Robles Acevedo Maricela. Ord. Civil 1 Acdo. Núm. Exp. 519/2024 Principal.

Zanabria Vázquez Francisco vs. Téllez Vda. de Rosales Avelina y y/o Abelina Téllez de Rosales y Rosales Gómez Gabino su Sucesión y C Director del Registro Público de la Propiedad y del Comercio de la Ciudad de México. Ord. Civil Prevención. 1 Acdo. Núm. Exp. 1089/2024 Principal.

AUDIENCIA

Abel y Miranda Díaz Abel y Miranda Díaz Teresa de Jesús vs. Lizbeth y Villalpando María Cristina y Miranda Villalpando Jesús. Pasa a Sent. Def. Ord. Civil. 1 Audiencia. Núm. Exp. 409/2022 Principal.

Padilla Ruíz José vs. Bringas Esperanza y Amador Treviño Lozano Carlos y Ciau Pech Bony Javier y Esquiliano González Josué y de Araujo Estrada Armando Enrique y Castillo Sánchez José de Jesús y C Director del Registro Público de la Propiedad y del Comercio de la Ciudad de México. Aud. de Concil. Ord. Civil. 1 Audiencia. Núm. Exp. 523/2024 Principal.

ACUERDOS DEL 15 DE OCTUBRE DEL 2024

Auto Financiamiento Automotriz S.A. de C.V. vs. Zavala Bautista Luis Shatiel y Zavala Pérez José Luis y Bautista Huerta María Teresa. Ejecutivo Mercantil Acuerdo. 1 Acdo. Núm. Exp. 125/2023 Principal.

Banco Mercantil del Norte S.A. Institución de Banca Múltiple Grupo Financiero Banorte vs. García Guadarrama Hugo César y Elizabeth Maldonado Velázquez. Especial Hipotecario Civil Acuerdo. 1 Acdo. Núm. Exp. 387/2008 Tomo II.

Banco Regional Sociedad Anónima Institución de Banca Múltiple Banregio Grupo Financiero vs. Pc Suite México S.A. de C.V. y Mena Aranda Gloria Maressa. Ejecutivo Mercantil 1 Acdo. Núm. Exp. 247/2024 Providencias Precuatorias.

BBVA México S.A., Institución de Banca Múltiple, Grupo Financiero BBVA México vs. Sánchez Luna Martín Orlando. Especial Hipotecario Civil Acuerdo. 2 Acdos. Núm. Exp. 1711/2012 Tomo II.

BBVA México S.A., Institución de Banca Múltiple, Grupo Financiero BBVA México vs. Sánchez Luna Martín Orlando. Especial Hipotecario Civil Acuerdo. 1 Acdo. Núm. Exp. 1711/2012.

BBVA México, Sociedad Anónima, Institución de Banca Múltiple, Grupo Financiero BBVA México vs. Martínez Mariano Carolina. Especial Hipotecario Civil Acuerdo. 1 Acdo. Núm. Exp. 1243/2018 Tomo II.

Cetelem S.A. de C.V. Sociedad Financiera de Objeto Múltiple Entidad Regulada vs. Regalado Casillas Omar Israel. Ejecutivo Civil Acdo. en Expedientillo. 1 Acdo. en Expedientillo. Núm. Exp. 267/2022 Bis. 1 Expedientillo.

Cetelem S.A. de C.V. Sociedad Financiera de Objeto Múltiple Entidad Regulada vs. Torres Moreno Ernestina. Ejecutivo Mercantil Acuerdo. 1 Acdo. Núm. Exp. 67/2024 Principal.

Corporativo Zendere S.A. Promotora de Inversionn de C.V. vs. Maldonado Tlaxcalteco Nora. Juris. Voluntaria Civil Desahogo de Prevención. 1 Acdo. Núm. Exp. 1009/2024 Principal.

Dinero para Crecer S.A. de C.V. Sofom Enr vs. Lima Rodríguez Alejandro Javier y Quien También Acostumbra a Utilizar el Nombre de Alejandro Xavier Lima Rodríguez y Lima Ruíz Hassan Israel. Controversias de Arrendamiento Civil Queja. 1 Acdo. Núm. Exp. 1055/2024 Principal.

Doka México Expertos de Encofrados, S. de R. L. de C.V. vs. Caire Garay Pablo. Ejecutivo Mercantil 1 Acdo. Núm. Exp. 741/2022 Principal.

Ferral Llahut Mardonio vs. Puraconf Sapi de C.V. Ord. Civil 1 Acdo. Núm. Exp. 913/2023 Principal.

Finpop S.A. de C.V. vs. Quintero Chavira Héctor Manuel. Especial Hipotecario Civil Acuerdo. 1 Acdo. Núm. Exp. 375/2017.

Flamenco Márquez Rodolfo vs. Sosa Vera Fernando Calixto. Ord. Civ. 1 Acdo. Núm. Exp. 607/2012.

Flores Hernández Roxana Elizabeth vs. Carlos Olguín Briseño. Ejecutivo Mercantil 1 Acdo. Núm. Exp. 79/2011 Tomo II.

Garduo Camacho Rita vs. Gozalez Garduo Manuel. Controversias de Arrendamiento Civil Acuerdo. 1 Acdo. Núm. Exp. 413/2023 Principal.

Gómez Mendieta José Horacio vs. Jiménez Romo Flavio. Ord. Civil Acdo. en Expedientillo. 1 Acdo. en Expedientillo. Núm. Exp. 433/2020 Bis. 1 Expedientillo.

González Reyes Jorge Alberto vs. Castellanos Juárez Elfego. Ord. Civil Acuerdo. 1 Acdo. Núm. Exp. 913/2024 Principal.

González Morales Itzel Guadalupe vs. Yáñez Rodríguez Raquel. Especial Hipotecario Civil Acuerdo. 1 Acdo. Núm. Exp. 1229/2019.

HSBC México S.A. Institución de Banca Múltiple Grupo Financiero HSBC División Fiduciaria en su Carácter de Fiduciario en el Fideicomiso Número 234036 vs. Jiménez Ávalos Martha Zamarrón Radríguez José Antonio. Especial Hipotecario Civil Acuerdo. 1 Acdo. Núm. Exp. 439/2016.

HSBC México S.A. Institución de Banca Múltiple Grupo Financiero HSBC División Fiduciaria como Fiduciario en el Fideicomiso Identificado Con el Número F/262757 vs. Villaseñor Reyes Manuel, Mondragón Madrigal Teresa. Especial Hipotecario Civil Acuerdo. 1 Acdo. Núm. Exp. 1103/2013 Tomo II.

HSBC México S.A. Institución de Banca Múltiple Grupo Financiero HSBC División Fiduciaria en su Carácter de Fiduciario en el Fideicomiso Irrevocable Número F/262323 vs. Santana Sánchez Juan y Valencia del Toro Gloria Brígida. Vía de Apremio Civil Acuerdo. 1 Acdo. Núm. Exp. 1271/2023 Principal.

HSBC México S.A. Institución de Banca Múltiple Grupo Financiero HSBC vs. Martínez Catalán Ma. Ignacia. Ord. Civil 1 Acdo. Núm. Exp. 359/2014 Segundo Tomo.

Instituto de Seguridad y Servicios Sociales de Los Trabajadores del Estado a Través de su Fondo de la Vivienda Fovisssste vs. Murillo Cirnes Gabriel. Especial Hipotecario Civil Acuerdo. 1 Acdo. Núm. Exp. 197/2022 Principal.

Instituto del Fondo Nacional de la Vivienda para los Trabajadores (Infonavit) vs. Juan Manuel Guevara Ambriz Y/A. Esp. Hip. Acuerdo. 1 Acdo. Núm. Exp. 1029/2010.

Instituto del Fondo Nacional de la Vivienda para los Trabajadores Infonavit vs. García Guerrero Héctor Ricardo. Especial Hipotecario Civil Acdo. en Expedientillo. 1 Acdo. Núm. Exp. 1213/2019.

Instituto del Fondo Nacional de la Vivienda para los Trabajadores vs. Barrera Rentería Abel Manuel y Núñez López Patricia. Especial Hipotecario Civil 1 Acdo. Núm. Exp. 563/2021.

López Montaño Elvia vs. Flores Gómez Luz María. Ejecutivo Mercantil Acuerdo. 1 Acdo. Núm. Exp. 709/2023 Principal.

Martínez Hernández Norma Leticia vs. Tejeda Rodríguez Olimpia y Vda. de Fierro su Sucesión, Quien También Utilizó el Nombre de Olimpia Tejeda Rodríguez; Lorenia Amanda Fierro Tejeda Quien También Acostumbra Usar el Nombre de Lorenia Amanda Fierro Tejeda de Alcobe y Registro Público de la Propiedad y de Comercio de la Ciudad de México. Ord. Civil 2 Acdos. Núm. Exp. 703/2021 Tomo II.

Mercader Financial S.A. Sociedad Financiera de Objeto Múltiple Entidad Regulada vs. Pozabus S.A. de C.V. Patiño Gutiérrez Francisco Macías Hernández José Luis. Hernández Bautista Zenaydagutierrez Acosta Martha. Ejecutivo Civil Dada Nueva Cuenta. 1 Acdo. Núm. Exp. 1457/2019 Tomo II.

Miranda Saavedra Silvia vs. López Susano José Pilar. Ord. Civil Acuerdo. 1 Acdo. Núm. Exp. 537/2024 Principal.

Monzon Serrano Francisco Gerardo vs. Valenzuela Delgado Alejandro y Delgado Morales Silvia. Controversias de Arrendamiento Civil 2 Acdos. Núm. Exp. 779/2023 Principal.

Morales Hernández Sergio Eduardo vs. Seguros Inbursa S.A. Grupo Financiero Inbursa. Ord. Civil Acuerdo. 1 Acdo. Núm. Exp. 475/2024 Principal.

Moreno Parraaguirre Sergio vs. Sánchez Ramírez Josué Gill. Controversias de Arrendamiento Civil Acuerdo. 1 Acdo. Núm. Exp. 981/2022.

Novarec S.A. de C.V. vs. Camacho Sánchez Nicolás. Basurto Molina Andrea. Proced. Judicial de Ejecc. de Garantía Otorgada Mediante Prenda Sin Transmisión de Pos. Mercantil 1 Acdo. Núm. Exp. 907/2019.

Phillips Olmedo Irene vs. Banco de México en su Carácter de Fiduciario del Fideicomiso Denominado Fideicomiso Relativo a Los Museos Diego Rivera y Frida Kahlo. Ord. Mercantil Prevención. 1 Acdo. Núm. Exp. 1091/2024 Principal.

SOLO CONSULTA
SOLO CONSULTA
SOLO CONSULTA

Protege Tu Renta S.A. de C.V., Rubén Omar Bravo Elizarrarás y Sandro Ramírez Valle vs. Trasportes Internacionales Express S.A. de C.V., Arturo Héctor Marttelo Mondragón También Conocido como Héctor Mertelo Mondragón También Conocido como Arturo Héctor Elfredo Marttelo Mondragón, Óscar Marttelo Araiza y Magda Elva Araiza Cordero. Ejecutivo Mercantil Acdo. en Expedientillo. 1 Acdo. Núm. Exp. 327/2015.

Rodríguez Aguilar Martha su Sucesión vs. Aguilar Anaya Alejandro José. Juris. Voluntaria Civil Acuerdo. 1 Acdo. Núm. Exp. 1113/2023 Principal.

Ruíz Venegas Aurelio su Sucesión vs. Escamilla Sánchez Matilde. Medios Preparatorios Civil Acuerdo. 1 Acdo. Núm. Exp. 299/2024 Principal.

Scotiabank Inverlat, S.A. Inst. Bca. Mlple. Grupo Financiero Scotiabank Inverlat vs. Agroindustrias Lomar Productora de México, S.A. de C.V. y/os. Especial Hipotecario Civil 2 Acdos. Núm. Exp. 999/2009 Tomo IV.

Secreto. Ejecutivo Mercantil Acuerdo. 1 Acdo. Núm. Exp. 337/2023 Principal.

Secreto. Ejecutivo Mercantil Acuerdo. 1 Acdo. Núm. Exp. 973/2023 Principal.

Toral Palacios Arturo vs. Toral Palacios Marco Antonio. Ord. Civil 1 Acdo. Núm. Exp. 1319/2022 Principal.

Vázquez Castillo Julia Elizabeth vs. Vázquez Castillo José Antonio y Villamar Álvarez Mirna Alejandra y Director del Registro Público de la Propiedad y de Comercio de la Ciudad de México. Ord. Civil 1 Acdo. Núm. Exp. 525/2024 Principal.

Vázquez Lobo Yuren Fernando Alberto vs. Instituto del Fondo Nacional de la Vivienda para los Trabajadores. Ord. Civ. Acuerdo. 1 Acdo. Núm. Exp. 1231/2008.

Velasco Leija Antonio vs. Flores Salas Gloria Isela y Arévalo Pérez Diego Hernán. Controversias de Arrendamiento Civil Acuerdo. 1 Acdo. Núm. Exp. 43/2022 Principal.

Velázquez Kuri José Antonio y Materiales y Acabados Clasicos Grupo Mao S.A. de C.V. vs. López Garduño Miguel y Fabila Arquitectos & Asociados S.A. de C.V. Ord. Civil 1 Acdo. Núm. Exp. 623/2021.

Victoria Islas Raúl Guadalupe vs. Casa Hogar Heredia López A.C. Ord. Civil 1 Acdo. Núm. Exp. 161/2020.

Villalobos Gómez Enrique Martín vs. Promoción y Avance S.A. de C.V. Ejec. Merc. Acuerdo. 1 Acdo. Núm. Exp. 1417/2011.

AUDIENCIA

Martín Sendra María Asunción vs. Mujica Briseño Gilberto Francisco y Kennedy Egry Mark Edwin y C Director del Registro Público de la Propiedad y del Comercio de la Ciudad de México. Aud. de Concil. Ord. Civil. 1 Audiencia. Núm. Exp. 503/2023 Principal.

Quiroz Robles Alejandro vs. Arriola Lezama María de Lourdes. Aud. Controversias de Arrendamiento Civil. 1 Audiencia. Núm. Exp. 641/2024 Principal.

Sociedad Hipotecaria Federal Sociedad Nacional de Crédito, Institución de Banca de Desarrollo, en su Carácter de Fiduciario Sustituto del Fondo de Operación de Financiamiento Bancario a la Vivienda (Fovi), antes a Través de su Mandatario Banco Nacional de México Sociedad Anónima Integrante del Grupo Financiero Banamex vs. Pérez Hernández Hugo Benjamín. Pasa a Sent. Interl. Esp. Hip. 1 Audiencia. Núm. Exp. 1603/2011.

SENTENCIA INTERLOCUTORIA

Sociedad Hipotecaria Federalsnc Institución de Banca de Desarrollo vs. Martínez Olvera Sergio. Especial Hipotecario Civil Sent. Interl. 1 Núm. Exp. 529/2009 Segundo Tomo

LA SECRETARIA DE ACUERDOS
LIC. ROSA ROJAS GONZÁLEZ

SECRETARÍA "B"
ACUERDOS DEL 16 DE OCTUBRE DEL 2024

Banco Mercantil del Norte S.A. Institución de Banca Múltiple Grupo Financiero Banorte vs. Flores García Andrea Samantha. Especial Hipotecario Civil Admisorio. 1 Acdo. Núm. Exp. 1098/2024 Principal.

Banco Mercantil del Norte, Sociedad Anónima, Institución de Banca Múltiple, Grupo Financiero Banorte vs. Hernández San Agustín Juan. Especial Hipotecario Civil Acuerdo. 1 Acdo. Núm. Exp. 520/2014 Tomo II.

Banco Santander México S.A. Institución de Banca Múltiple Grupo Financiero Santander México antes Banco Santander México S.A. Institución de Banca Múltiple Grupo Financiero Santander México vs. Velasco Olvera Héctor y García González Lilia y Beltrán Lara Miguel Ángel y Director del Registro Público de la Propiedad y de Comercio de la Ciudad de México. Ord. Civil 3 Acdos. Núm. Exp. 548/2021 Segundo Tomo.

Banco Santander México, Sociedad Anínima, Institución de Banca Múltiple, Grupo Financiero Santander México vs. Dávila Marquina Omar Alejandro. Providencias Precautorias Mercantil Auto. 1 Acdo. en Otros. Núm. Exp. 290/2024 Providencias Precautorias.

Beja Baruh David vs. Constructora Marisola S.A. de C.V., Castillo Rosales Amalia. Controversias de Arrendamiento Civil 1 Acdo. Núm. Exp. 394/2020 Tomo II.

Calzado Jorcar S.A. de C.V. vs. Coppel, S.A. de C.V. Ord. Civil 1 Acdo. en Expedientillo. Núm. Exp. 1210/2022.

Cuenca Rangel Catalina vs. Acosta Serrano Blanca y/o Blanca A. Acosta Serrano. Ord. Civil Admisorio. 1 Acdo. en Exhorto. Núm. Exp. 1106/2024 Exhorto.

Díaz Rodríguez Leticia vs. Acua Tavares Ana. Controversias de Arrendamiento Civil Auto. 1 Acdo. Núm. Exp. 890/2023 Principal.

Gas Licuado de México S.A. de C.V. vs. Ortega López César Rodrigo. Ejecutivo Mercantil Acuerdo. 1 Acdo. Núm. Exp. 156/2022 Principal.

Herrera Alatorre Carlos vs. Graciela García Valdéz. Ord. Civil Ratificar Escrito. 1 Acdo. Núm. Exp. 120/2002.

Instituto de Seguridad Social para las Fuerzas Armadas Mexicanas vs. Cruz Marzoa Juan Gabriel y Contreras Hernández Laura Teresa. Especial Hipotecario Civil Acdo. Expedientillo. 1 Acdo. Núm. Exp. 24/2011 Bis. 1.

Instituto de Seguridad y Servicios Sociales de Los Trabajadores del Estado a Través de su Fondo de la Vivienda Fovissste vs. Aguilar Torres Sergio Ramsses. Especial Hipotecario Civil Admisorio. 1 Acdo. Núm. Exp. 1088/2024 Principal.

Instituto del Fondo Nacional de la Vivienda para los Trabajadores Infonavit vs. Flores Morales María Isabel. Vía de Apremio Civil Acuerdo. 1 Acdo. Núm. Exp. 308/2024 Principal.

Itaca Capital Sapi de C.V. Sofom Enr vs. Villanueva García Rosa Silvia. Coto Antuna Fernando Jesús. Ejecutivo Mercantil Expedientillo. 1 Acdo. Núm. Exp. 64/2018.

López Ojeda Felipe de Jesús vs. Dirección General de Regularización Territorial Dependiente del Gobierno de la Ciudad de México y C Director del Registro Público de la Propiedad y del Comercio de la Ciudad de México y Arquitecta María de Los Ángeles Leal Guerrero y Notario Público 65 de la Ciudad de México y Nava Flores Rafael y Amador López Raymundo. Ord. Civil Girar Of. 1 Acdo. Núm. Exp. 662/2024 Principal.

Mejía Vega Ubaldo César vs. Martínez Fernández Jesús Alberto y Banco Nacional de Obras y Servicios Públicos S.A. Ord. Civil Admisorio. 1 Acdo. en Exhorto. Núm. Exp. 1108/2024 Exhorto.

Mendizábal Flores Vicente Eusebio vs. Proflujo Administradora S.A. de C.V. y Álvarez Flores Ricardo Jesús y Mendoza García Nallely Monserrat y Carlos Otero Rodríguez Notario Público Número 22 del Estado de México y René Gurmilan Sánchez Corredor Público Número 16 del Estado de México. Ord. Mercantil Elaborar Exh. 1 Acdo. Núm. Exp. 180/2024 Principal.

Pérez Castillo Esperanza vs. Instituto de Vivienda del Distrito Federal. Ord. Civil Auto 2. 2 Acdos. Núm. Exp. 1252/2022 Principal.

Reyes Castro Rafael vs. Ortiz Uribe Andrés Isaac. Ord. Civil Acdo. Expedientillo. 1 Acdo. en Expedientillo. Núm. Exp. 972/2024 Expdllo.

Santiago Pino Sergio vs. Grupo Mexicano de Seguros y Sistema de Transporte Colectivo. Ord. Mercantil Acuerdo. 1 Acdo. Núm. Exp. 474/2024 Principal.

Scotiabank Inverlat S.A. Institución de Banca Múltiple Grupo Financiero Scotiababnk Inverlat vs. Garcia Espinosa de Los Monteros Jorge Armando. Especial Hipotecario Civil Elaborar Edictos. 1 Acdo. Núm. Exp. 728/2021 Principal.

Sofimex Institución de Garantías S.A. vs. Técnica Copesa S.A. de C.V. y Soto Yáñez Eduardo y Galera Muñoz Guadalupe. Especial de Fianzas Mercantil Acuerdo. 1 Acdo. Núm. Exp. 896/2022 Principal.

Solución de Activos Residenciales S de R. L de C.V. vs. Juan José Alejandro Martínez Larrauri. Esp. Hip. Girar Of. 1 Acdo. Núm. Exp. 830/2000.

Tlaltilolpa Peña Luis vs. Condominio Insurgentes. Ejecutivo Mercantil 1 Acdo. Núm. Exp. 394/2012 Segundo Tomo.

Trimmer Siliceo María Griselda vs. Buenrostro Marrufo María de Jesús. Martínez Aguilar María Elena. Ejecutivo Mercantil Acuerdo. 1 Acdo. Núm. Exp. 1194/2017.

SOLO CONSULTA
SOLO CONSULTA
SOLO CONSULTA

Unifin Financiera, S.A. Bursatil de C.V. Sociedad Financiera de Objeto Múltiple, Entidad No Regulada vs. Codeprin, S.A. de C.V., Pacheco Montañez Diana Patricia y Herrera González Eduardo. Ord. Mercantil Auto. 1 Acdo. Núm. Exp. 990/2019.

Valdés Rodríguez Armando vs. Lemus Flores Miguel y Hernández Rayle Yolanda y También Conocida como Yolanda Hernández de Lem Us. Ord. Civil Acuerdo. 1 Acdo. Núm. Exp. 360/2023 Principal.

AUDIENCIA

Guerrero Vega Juan Antonio su Sucesión vs. Munive Suárez Pedro y Matuk Sariñaña Verónica María y Munive Matuk Ilse. Aud. Ord. Civil. 1 Audiencia. Núm. Exp. 358/2024 Principal.

Ramírez Picazo Javier Ángel vs. Grupo Mexicano de Seguros S.A. de C.V. Aud. Ord. Civil. 1 Audiencia. Núm. Exp. 996/2023 Tomo II.

SENTENCIAS DEFINITIVAS DEL 16 DE OCTUBRE DEL 2024

Castro Bautista María Concepción y Ramírez Rodríguez Eliseo vs. Bautista López Domiciana Julia y Castro Bautista Rocío y Castro Bautista Irma Tomaza y Castro Bautista María del Carmen. Ord. Civil Sent. Def. 1 Núm. Exp. 202/2024 Principal

ACUERDOS DEL 15 DE OCTUBRE DEL 2024

Alcaraz Alarcón Leonel y Alcaraz Morales Alexa Lennyer vs. Transportadora y Distribuidora de Fertilizantes, S.A. de C.V. y Otros. Medios Preparatorios Civil Acdo. II. 2 Acdos. Núm. Exp. 562/2018 Segundo Tomo.

Alfa Automatización Instrumentación y Control S.A. de C.V. vs. Sick Automation Solutions Sociedad Anónima de Capital Variable. Ord. Mercantil Acdo. III. 3 Acdos. Núm. Exp. 370/2022 Principal.

Allen Erazo José Ricardo y Allen Moctezuma Pedro Francisco vs. Badillo Obregón Verónica Dorali. Ord. Civil Acuerdo. 1 Acdo. Núm. Exp. 320/2024.

Almazán Pérez Juan Manuel vs. Aldo Ricardo Ferro Baranda y María Esther del Sagrado Corazón Baranda y Martínez Quien También Acostumbra Usar el Nombre de María Esther Baranda Martínez de Ferro. Especial Hipotecario Civil Expdllo. 4 Acdos. Núm. Exp. 264/2021 Segundo Tomo.

Apoyanos para el Bienestar Común A.C. vs. Carillo Luna Ignacia y Bazán Ramírez Francisco. Ord. Civil Aclarar Promoción. 2 Acdos. Núm. Exp. 802/2017 Segundo Tomo.

Banca Mifel S.A. Institución de Banca Múltiple Grupo Financiero Mifel División Fiduciaria en su Carácter de Fiduciario del Fideicomiso Irrevocable de Administración Número 535/2004 vs. Administración Federal de Servicios Educativos Dependiente de la Secretaria de Educación Pública (Actualmente Autoridad Ejecutiva Federal en la Ciudad de México). Controversias de Arrendamiento Civil 1 Acdo. Núm. Exp. 344/2019 Tomo III.

Banco Invex S.A., Institución de Banca Múltiple, Invex Grupo Financiero, en su Carácter de Fiduciario del Fideicomiso Irrevocable de Administración Identificado Con el Número F 1301 vs. Morales Navarro Miguel Ángel. Vía de Apremio Civil Requerimiento. 1 Acdo. Núm. Exp. 1090/2024 Principal.

BBVA Bancomer, S.A. Institución de Banca Múltiple, Grupo Financiero BBVA Bancomer vs. Viguetas y Bovedillas S.A. Especial Hipotecario Civil Acuerdo. 1 Acdo. Núm. Exp. 414/2020 Tomo III.

Beltan y Puga Prieto Luz Alicia vs. Martínez Mendoza Osmar Jair y Anderson Tamés Jorge. Controversias de Arrendamiento Civil Acuerdo. 1 Acdo. Núm. Exp. 926/2021 Principal.

Comisariado del Nucleo Ejidal Magdalena Contreras vs. Ortega Valdez José. Controversias de Arrendamiento Civil Acuerdo. 1 Acdo. Núm. Exp. 1096/2016 Segundo Tomo.

Gallardo de Flores Patricia vs. Antonio Reyes Nava. Ord. Civil Of. Archivo. 1 Acdo. en Expedientillo. Núm. Exp. 278/1993 Bis. 1 Repos. de Autos.

HSBC México S.A. Institución de Banca Múltiple Grupo Financiero HSBC División Fiduciaria como Fiduciario del Fideicomiso Irrevocable F. 238864 vs. Santillán Guzmán Guillermo. Jiménez Barajas Laura Imelda. Especial Hipotecario Civil Acuerdo. 1 Acdo. Núm. Exp. 274/2018.

Instituto de Seguridad Social para las Fuerzas Armadas Mexicanas vs. Ventura Vargas Ignacio y Dulce María Aguirre Mendoza. Especial Hipotecario Civil 1 Acdo. Núm. Exp. 1154/2019.

Instituto de Seguridad y Servicios Sociales de Los Trabajadores del Estado a Través de su Fondo de la Vivienda Fovissste vs. Jiménez Cantú Martín. Especial Hipotecario Civil Requerimiento. 2 Acdos. Núm. Exp. 1094/2024 Principal.

Instituto del Fondo Nacional de la Vivienda para los Trabajadores (Infonavit) vs. Arenas Jiménez Miguel Ángel. Especial Hipotecario Civil Acdo. Expedientillo. 1 Acdo. en Expedientillo. Núm. Exp. 118/2022 Bis. 1 Expedientillo.

Instituto del Fondo Nacional de la Vivienda para los Trabajadores vs. Báez Montebello Juan Ramón. Vía de Apremio Civil Prevención. 1 Acdo. Núm. Exp. 1054/2024 Principal.

Instituto del Fondo Nacional de la Vivienda para los Trabajadores vs. Ruelas Aguilar Ricardo y González Cruz María Guadalupe. Especial Hipotecario Civil Acdo. Expedientillo. 1 Acdo. Núm. Exp. 564/2021.

Instituto del Fondo Nacional de la Viviendapara los Trabajadores vs. Miranda González Claudia. Vía de Apremio Civil Prevención. 1 Acdo. Núm. Exp. 1056/2024 Principal.

Malpica Iturbe Buj y Paredes S.C. vs. Prana Power Sapi de C.V. y Artha Capital S de R.L. de C.V. y Proteus Solar S.A. de C.V. y Tampico Solar S.A. Dee C.V. Ord. Civil Acuerdo. 1 Acdo. Núm. Exp. 1060/2024 Principal.

Miranda Sánchez Miguel Ángel vs. Grupo Casa Aries S.A. de C.V. Ord. Mercantil Devolución Archivo/Exp. 1 Acdo. Núm. Exp. 1258/2018.

Nueva Wal Mart de México S. de R. L. de C.V. vs. Costa Aguilar Liliana Evangelina. Controversias de Arrendamiento Civil 1 Acdo. Núm. Exp. 36/2022 Principal.

Pegaso Pcs S.A. de C.V. vs. Ruíz Trejo Francisco y Argueta Limón de Ruíz Graciela. Controversias de Arrendamiento Civil No Desahogo de Prevención. 1 Acdo. Núm. Exp. 1018/2024 Principal.

Promotora Nacional de la Vivienda S.A. de C.V. vs. Moreno Vázquez Marcelino. Ord. Civil Auto. 1 Acdo. en Exhorto. Núm. Exp. 1076/2024 Exhorto.

Ruíz García Miguel Ángel vs. Vélazquez Carmona Guadalupe y Otro. Ord. Civ. Acdo. Expedientillo. 1 Acdo. Núm. Exp. 172/2003.

Sistema de Crédito Automotriz S.A. de C.V. vs. Padilla López Jorge Antonio y Filomeno Salvador Alejandro y Sandoval Carrillo Elvia. Vía de Apremio Civil Desahogo de Requerimiento. 1 Acdo. Núm. Exp. 1058/2024 Principal.

Solís Sánchez Alina Velia y Solís Suárez Alfonso su Sucesión y Solís Cervantes Arturo Jesús su Sucesión y Solís Sánchez Guadalupe Alma y Solís Guadarrama Rita y Solís Cervantes Alfonso y Solís Cervantes María del Pilar Araceli vs. Solís Sánchez Ali Alfonso. Ord. Civil Audiencia. 1 Acdo. Núm. Exp. 350/2023 Principal.

Sumano Alegría Francisco Manuel vs. Barquero Jiménez Urbano. Ord. Civil Admisorio. 1 Acdo. en Exhorto. Núm. Exp. 1102/2024 Exhorto.

Vidassistance Sociedad Anónima de Capital Variable vs. Atlantis Operadora de Servicios de Salud S.A. de C.V. Medios Preparatorios Civil Acuerdo. 1 Acdo. Núm. Exp. 130/2024 Principal.

AUDIENCIA

Zacarías López Roberto vs. Flores García María de la Luz. Aud. Ord. Civil. 1 Audiencia. Núm. Exp. 118/2005 Tomo II.

SENTENCIAS DEFINITIVAS DEL 15 DE OCTUBRE DEL 2024

Saucedo Ortiz José Eduardo vs. Imagen Tecno Inmobiliaria S.A. de C.V. Ejecutivo Mercantil Sent. Def. 1 Núm. Exp. 1284/2023 Principal

Sicrea Comercial S.A. de C.V. vs. Bello López Juan Enrique. Ejecutivo Mercantil Sent. Def. 1 Núm. Exp. 478/2024 Principal

LA SECRETARIA DE ACUERDOS
LIC. ESMERALDA CID CAMACHO

DÉCIMO TERCERO DE LO CIVIL

SECRETARÍA "A"
ACUERDOS DEL 16 DE OCTUBRE DEL 2024

86 Distribution Inc. S.A. de C.V. vs. Medina Casas José Ignacio. Ejecutivo Mercantil 1 Acdo. Núm. Exp. 545/2024.

Banco Mercantil del Norte Sociedad Anónima Institución de Banca Múltiple Grupo Financiero Banorte vs. González Gutiérrez Víctor y Rocha Yáñez Hortencia. Exhortos Civil Jueza Quinto Civil de Primera Instancia del Primer Distrito Judicial de Centro, Estado de Tabasco. 1 Acdo. en Exhorto. Núm. Exp. 1107/2024.

Banco Santander México, Sociedad Anónima, Institución de Banca Múltiple, Grupo Financiero Santander México vs. Martínez Jiménez José Luis Rubén. Ejecutivo Mercantil 1 Acdo. Núm. Exp. 625/2024.

SOLO CONSULTA
SOLO CONSULTA
SOLO CONSULTA

Carriles Pacheco Ignacio de Jesús vs. Soto Pacheco María Magdalena y Soto Sánchez Hilario Alberto. Ord. Civil 1 Acdo. Núm. Exp. 515/2023.

Castro Lugo Nadieshda Miroslava vs. Vega Sosa Alfonso y Hospital Ángeles del Pedregal S.A. de C.V. y Operadora de Hospitales Ángeles S.A. de C.V. y Trimedicals S.A. de C.V. Ord. Civil 1 Acdo. Núm. Exp. 635/2021 Tomo VI.

Castro Reyes Marco Antonio vs. Loria de la Borbolla Iván Bernardo. Juris. Voluntaria Civil 1 Acdo. Núm. Exp. 977/2024.

Central de Organizaciones Campesinas y Populares A.C. vs. Fernández Olvera Roberto y Suárez Mondragón Jesús. Ord. Civil 1 Acdo. Núm. Exp. 469/2021.

Ci Banco S.A. Institución de Banca Múltiple vs. Urbina Núñez Gustavo y Ana María Saldaña Colín. Especial Hipotecario Civil 2 Acdos. Núm. Exp. 373/2013 Tomo II.

Cibanco S.A., Institución de Banca Múltiple vs. Rodríguez Contreras María del Carmen. Especial Hipotecario Civil 1 Acdo. Núm. Exp. 277/2016.

Cibanco, S.A. Institución de Banca Múltiple, Actuando en su Carácter de Fiduciario en el Fideicomiso Irrevocable F/00360 vs. García García Blanca Margarita Laila. Especial Hipotecario Civil 1 Acdo. Núm. Exp. 333/2010 Tomo II.

Ckd Activo 8, Sociedad Anónima Promotora de Inversión de Capital Variable vs. Herrera del Pozo Marisela. Especial Hipotecario Civil 1 Acdo. Núm. Exp. 817/2018.

Cloud Enterprise Services S de R.L. de C.V. vs. Jvs Inc. México S.A. de C.V. Juris. Voluntaria Civil 1 Acdo. Núm. Exp. 867/2024.

Consultora Fiduciaria e Hipotecaria Sociedad Civil vs. Ramírez Vázquez Janette Ivonne y Cisneros Hernández Samuel. Especial Hipotecario Civil 1 Acdo. Núm. Exp. 1155/2019 Tomo II.

Domínguez Hernández Emanuel vs. Flores Sánchez Óscar Dagmhar. Providencias Precautorias Mercantil Expedientillo. 1 Acdo. Núm. Exp. 1061/2022.

Girones Sánchez Juan Antonio vs. Zurich Compañía de Seguros, S.A., Mapfre Tepeyac S.A. y Luis Enrique Patiño Lizárraga. Ord. Civil 1 Acdo. Núm. Exp. 1325/2019 Tomo V.

Gutiérrez Cortés María Guadalupe vs. Chávez López Martín. Juris. Voluntaria Civil 1 Acdo. Núm. Exp. 1069/2024.

Hernández González Miguel Ángel vs. Mata Alcaraz Evencio y Parada García Leobardo. Ord. Civil 1 Acdo. Núm. Exp. 907/2024.

Hevia Aguilar José Félix vs. HSBC México S.A. Institución de Banca Múltiple Grupo Financiero HSBC. Ord. Civil 1 Acdo. Núm. Exp. 657/2024.

Hifin Solution S.A. de C.V. vs. Maquinados Tromel S.A. de C.V. y Pavón Domínguez Karla Guadalupe. Vía de Apremio Civil Admitido. 1 Acdo. Núm. Exp. 1075/2024.

Hipotecaria Nacional S.A. de C.V. Sociedad Financiera de Objeto Múltiple Grupo Financiero BBVA Bancomer vs. Utrilla Guillén Érika Fabiola. Especial Hipotecario Civil 1 Acdo. Núm. Exp. 979/2013.

Ieg Abogados, Sociedad Civil vs. Sixsigma Networks México, Sociedad Anónima de Capital Variable. Ord. Mercantil Desechado. 1 Acdo. Núm. Exp. 1059/2024.

Instituto de Seguridad y Servicios Sociales de Los Trabajadores del Estado a Través de su Fondo de la Vivienda Fovissste vs. Godínez Morales Jesús. Especial Hipotecario Civil 1 Acdo. Núm. Exp. 771/2024.

Instituto del Fondo Nacional de la Vivienda para los Trabajadores vs. Moar Soto Enriqueta y Chan Valenzuela Jesús Ramón. Especial Hipotecario Civil 1 Acdo. Núm. Exp. 777/2024.

Jiménez Reyna Luis Miguel vs. Sorokin Segal de Haidenblit Linda y C. Directora del Registro Público de la Propiedad y del Comercio de Esta Ciudad. Ord. Civil 1 Acdo. Núm. Exp. 1109/2023.

Loperena Prieto Bertha Isabel vs. Banco Monex S.A. Institución de Banca Múltiple Monex Grupo Financiero Actuando Única y Exclusivamente como Fiduciario del Fideicomiso F/654 y Desarrollos Sustentables Santa Fe S.A. de C.V. Ord. Mercantil Prevenido. 1 Acdo. Núm. Exp. 1101/2024.

López Sánchez Alberto, José Eduardo Gómez Saad y Aiso Construcción y Supervisión, S.A. de C.V. vs. Centro Exportador e Importador S.A., Buenfil Piña Carlos Alfredo Fausto. Ejecutivo Mercantil 1 Acdo. Núm. Exp. 1429/2019.

Macías Albor José Ricardo vs. Almendros Escobar Sara Asunción Angélica. Ord. Civil 2 Acdos. Núm. Exp. 169/2022 Tomo III.

Manrique Barranco Guillermo vs. Camacho Pérez Arcadio y el Director del Registro Público de la Propiedad y Comercio de la Ciudad de México. Ord. Civil 1 Acdo. Núm. Exp. 857/2024.

Medina Arellano Jorge Alejandro vs. Zamacona Bernal Jaime y Corona Castro Martha Elena. Especial Hipotecario Civil 2 Acdos. Núm. Exp. 1445/2019 Tomo II.

Medina Ruíz María Isabel vs. Plascencia Arreola Humberto. Juris. Voluntaria Civil 1 Acdo. Núm. Exp. 891/2024.

Nájera Flores Víctor Manuel vs. Nájera Flores Zoila. Ord. Civil 1 Acdo. Núm. Exp. 975/2024.

Nava Santillán, su Sucesión Esperanza vs. López González Hilda Araceli. Controversias de Arrendamiento Civil 1 Acdo. Núm. Exp. 1213/2022.

Parra Silva Juan Manuel vs. Inmobiliaria Fuente de San Francisco. Ord. Civil Expedientillo. 1 Acdo. en Exhorto. Núm. Exp. 959/2024.

Pérez Romero José Antonio vs. Pérez Romero Luis Francisco. Ord. Civil Prevenido. 1 Acdo. Núm. Exp. 1105/2024.

Peña Ovando José Carlos y Peña Martínez Pedro y Peña Martínez Concepción y Peña Martínez José Ángel vs. Grupo Mexicano de Seguros S.A. de C.V. Ord. Civil 1 Acdo. Núm. Exp. 103/2022 Tomo II.

Ramírez Negrete Norma Lidia vs. Ramírez Negrete María de Lourdes. Ord. Civil 1 Acdo. Núm. Exp. 693/2024.

Rodríguez Zavala Guillermina vs. Dorantes Enríquez Areli. Controversias de Arrendamiento Civil Prevenido. 1 Acdo. Núm. Exp. 1103/2024.

Suárez Suárez Roberto vs. Ayala Flores Jesús. Controversias de Arrendamiento Civil 1 Acdo. Núm. Exp. 1009/2024.

Torres Ramos Elena vs. Alejandre Montañez María Dolores y Torres Torres Claudio. Ord. Civil 1 Acdo. Núm. Exp. 1037/2024.

Del Villar Iturralde Jorge y Iturralde Arce Jorge Carlos vs. Wehlen Charlez María José. Ord. Civil 1 Acdo. Núm. Exp. 397/2022.

NO PUBLICADOS

86 Distribution Inc. S.A. de C.V. vs. Medina Casas José Ignacio. Ejecutivo Mercantil 1 Acdo. Núm. Exp. 545/2024.

Acosta Nava Ingrid Azucena vs. Colín García Alejandra y García Valdez Martha. Controversias de Arrendamiento Civil 1 Acdo. Núm. Exp. 1013/2023.

Arcia Domínguez Lucio de Jesús vs. Grupo Mexicano de Seguros S.A. de C.V. Ord. Civil 1 Acdo. Núm. Exp. 187/2024.

Banco Invex, Sociedad Anónima, Institución de Banca Múltiple, Index Grupo Financiero, Fiduciario, a Través del Administrador del Fideicomiso F/1301, Tertius, Sociedad Anónima Promotora de Inversión de Capital Variable, Sociedad Financiera de Objeto Múltiple, en Tidad No Regulada vs. García Sandoval María Guadalupe y Córdova Moreno Alejandro Alberto. Especial Hipotecario Civil 1 Acdo. Núm. Exp. 949/2022.

Carteleras y Neón Espectaculares S.A. de C.V. vs. Flores Hernández María Matilde. Ejecutivo Mercantil Apelación. 1 Acdo. Núm. Exp. 1343/2023.

Castro Lugo Nadieshda Miroslava vs. Vega Sosa Alfonso y Hospital Ángeles del Pedregal S.A. de C.V. y Operadora de Hospitales Ángeles S.A. de C.V. y Trimedicals S.A. de C.V. Ord. Civil 3 Acdos. Núm. Exp. 635/2021 Tomo VI.

Covarrubias Gaitan Yolanda vs. Rueda Fernández Antonio Leonardo. Juris. Voluntaria Civil 1 Acdo. Núm. Exp. 1005/2024.

Pineda Corona Silvia Dinora vs. Reyes Casañas Alejandro y Herrera González de Reyes Lilia. Especial Hipotecario Civil 1 Acdo. Núm. Exp. 79/2016.

Rosas Rojas Antonia vs. Grupo Mexicano de Seguros S.A. de C.V. Ord. Civil 1 Acdo. Núm. Exp. 9/2024 Tomo Dos.

Sánchez Minerva Liliana Guadarrama vs. Sánchez Olmedo Salustia Gudelia y También Conocida como Gudelia Sánchez Olmedo. Ord. Civil 1 Acdo. Núm. Exp. 631/2021.

AUDIENCIA

González Uraga Romualda Luisa y Bazán Coronado Bernardo Moisés vs. Gama García Leonardo Daniel y García Morales Martha. Aud. Controversias de Arrendamiento Civil. 1 Audiencia. Núm. Exp. 779/2024.

SENTENCIA INTERLOCUTORIA

Paz Horta Ángel Arturo vs. Muñoz Trejo Eleazar, su Sucesión. Ejecutivo Mercantil Sent. Interl. 1 Núm. Exp. 345/2013 Tomo Iv

ACUERDOS DEL 15 DE OCTUBRE DEL 2024

Assam Santini Ignacio vs. Franco Poy Rubén y Franco Mendoza María Luisa. Controversias de Arrendamiento Civil 1 Acdo. Núm. Exp. 209/2018 Tomo II.

Barranco Cano José Luis vs. Mejía Lázaro Sebastián y Flores García Soledad. Ord. Civil Desechado. 1 Acdo. Núm. Exp. 1099/2024.

SOLO CONSULTA
SOLO CONSULTA
SOLO CONSULTA

Ca Soluciones Financieras S.A. de C.V. vs. Plastics Management S.A. de C.V. y Tamayo Garza Rodolfo Humberto. Especial Hipotecario Civil Desechado- Incompetencia. 1 Acdo. Núm. Exp. 1097/2024.

Chavarría León Luz Rosaura Publia vs. Valdés Tabarez Silvana. Controversias de Arrendamiento Civil 1 Acdo. Núm. Exp. 1137/2018.

Cibanco S.A. Institución de Banca Múltiple vs. Chedraui Budib Jeannette Nohemy. Especial Hipotecario Civil 5 Acdos. Núm. Exp. 839/2024.

Condominios de Plaza Fiesta Izcalli A.C. vs. Lagunas Portillo Patricia Isabel. Ord. Civil 1 Acdo. en Exhorto. Núm. Exp. 993/2024.

Consultora Fiduciaria e Hipotecaria Sociedad Civil vs. Ramírez Vázquez Janette Ivonne y Cisneros Hernández Samuel. Especial Hipotecario Civil 1 Acdo. Núm. Exp. 1155/2019 Tomo II.

Estrada Guzmán José Israel y Ponce Revilla Michel Alejandro vs. Element Fitness, Sociedad Anónima de Capital Variable. Ejecc. de Garantías Otorgadas Mediante Prenda Sin Transmisión de Pos. y Fideicomiso de Garantía (Procedimiento Extrajudicial) Mercantil 1 Acdo. Núm. Exp. 1215/2022.

García Merchan María Ofelia vs. González Álvarez José Enrique Marcos y Alma Rosa Fernández Angulo. Especial Hipotecario Civil Expedientillo. 1 Acdo. Núm. Exp. 101/2018.

González Govea María del Rocío vs. González Govea Eduardo Lorenzo y Alba Hernández Rosa María. Ord. Civil 1 Acdo. Núm. Exp. 1175/2022.

Grupo Bajo Cero, S.A. de C.V. vs. Fabrica de Hielo Apodaca, S.A. de C.V. y Fernández de Lara José Pablo. Controversias de Arrendamiento Civil 1 Acdo. Núm. Exp. 1051/2022 Tomo II.

Huerta Martínez María Teresa vs. Reyes González Jorge Alberto y Estrada Perlin Daniela Monserrat. Juris. Voluntaria Civil Admitido. 1 Acdo. Núm. Exp. 1065/2024.

Instituto del Fondo Nacional de la Vivienda para los Trabajadores Infonavit vs. Martínez Ramírez Diana. Especial Hipotecario Civil 1 Acdo. Núm. Exp. 1019/2024.

Jarp Diseño y Arquitectura, S.A. de C.V. vs. Compañía Minera Metalurgica San Miguel S.A. de C.V. y Otro. Ejecutivo Mercantil 1 Acdo. Núm. Exp. 265/2002 Tomo III.

Mancilla Helgueros Laura vs. Mancilla Helgueros y/o Mancilla Helgueros Roberto Zeferino y/o Mancilla Helgueros Roberto Z. su Sucesión Roberto Ceferino y Mancilla Helgueros Alfonso y Mancilla Helgueros Celestino. Ord. Civil 1 Acdo. Núm. Exp. 615/2022.

Marti Pozos Leticia Guadalupe vs. Argumedo Ramos Juan. Juris. Voluntaria Civil 1 Acdo. Núm. Exp. 881/2024.

Naranjo Núñez Higinio Salvador vs. Gutiérrez de Salinas María También Conocida como Gutiérrez Nieto María Cruz, su Sucesión. Ord. Civil 1 Acdo. Núm. Exp. 1205/2019 Tomo II.

Pérez de León Saldaña Guillermo vs. García Monzuri José Carlos y Otro. Ejecutivo Mercantil 2 Acdos. Núm. Exp. 1243/1996 Tomo IV.

Rubio López de Rodríguez Beatriz vs. Monroy Granados María Cristina. Controversias de Arrendamiento Civil 1 Acdo. Núm. Exp. 1249/2019 Tomo III.

Ruíz Lugo su Sucesión Rocío Violeta vs. Rodríguez Cantellano Notario Público de la Notaria Pública Número Uno del Distrito Judicial de Tepeaca Estado de Puebla Paulo Javier y Archivo General de Notarias de la Consejería Jurídica del Estado de Puebla y Registro Público de la Propiedad y del Comercio de la Ciudad de México y Colín Montes Miguel Ángel. Ord. Civil 1 Acdo. en Amparo. Núm. Exp. 867/2021 Amparo Directo Promov. por Miguel Ángel Colín Montes.

Ruíz Reyes José Carlos y Ruíz Reyes Felicitas y Ruíz Reyes Arturo y Ruíz Reyes Martha y Ruíz Reyes Beatriz y Ruíz Reyes Ana Lilia y Ruíz Reyes Armando y Ruíz Reyes José Alberto y Ruíz Reyes María de Lourdes vs. Ruíz Reyes María Silva. Ord. Civil 1 Acdo. Núm. Exp. 1067/2024.

Scotiabank Inverlat Sociedad Anónima Institución de Banca Múltiple Grupo Financiero Scotiabank Inverlat vs. Aguirre Lira Edgar René. Especial Hipotecario Civil 1 Acdo. Núm. Exp. 1023/2024.

Secreto. Ejecutivo Mercantil 1 Acdo. Núm. Exp. 333/2024.

Secreto. Ejecutivo Mercantil 1 Acdo. Núm. Exp. 551/2024.

Zelonka Valdez José Alfredo vs. Pérez Celorio Guillermo. Ord. Civil 1 Acdo. Núm. Exp. 721/2018.

De la Vega Bustillos David Edgardo vs. Franyutti de la Parra Juan. Controversias de Arrendamiento Civil 1 Acdo. Núm. Exp. 861/2023.

Banco Inbursa, Sociedad Anónima Institución de Banca Múltiple, Grupo Financiero Inbursa vs. Tovar Alejandre Martha Alicia. Especial Hipotecario Civil 1 Acdo. Núm. Exp. 375/2023.

NO PUBLICADOS

Arregui Garibay Ramiro vs. Claudia Morelos Durán. Ord. Civil Apelación. 2 Acdos. Núm. Exp. 945/2022 Tomo II.

Banco Invex S.A., Institución de Banca Múltiple, Invex Grupo Financiero, Fiduciario, en su Carácter de Fiduciario del Fideicomiso Número 1301 vs. Mejía Pastrana María de Los Ángeles. Especial Hipotecario Civil 1 Acdo. Núm. Exp. 387/2014 Tomo II.

BBVA México S.A. Institución de Banca Múltiple, Grupo Financiewro BBVA México vs. Camacho Quiroz Juan y Otra. Especial Hipotecario Civil 1 Acdo. en Exhorto. Núm. Exp. 989/2024.

Glider San Juan del Río S de R.L. de C.V. vs. Mendoza Alvarado Mario Francisco y Mendoza Vera Francisco Alonso y Hernández Garrido María Guadalupe. Controversias de Arrendamiento Civil 1 Acdo. Núm. Exp. 341/2024.

Reyes Martínez Francisco Javier vs. Tique Jimenz Guadalupe del Carmen. Ord. Civil 1 Acdo. en Exhorto. Núm. Exp. 967/2024.

Secreto. Ejecutivo Mercantil 2 Acdos. Núm. Exp. 1349/2019 Providencias Precautorias Tomo II Alias: 1021/2019 Acumulado Al 1349/201.

Villescas Montenegro Thelma Dixie vs. Delgadillo Maya Jorge y Téllez García Rodolfo y Breceda Elenes Eduardo y Carbajal Medina Francisco. Ord. Civil 1 Acdo. Núm. Exp. 563/2024.

Wieuca S.A. de C.V. vs. Leyva Rabinovich Alejandro y Robinovich Goldfeder También Conocida como Lilí Robinovich Goldfeder de Leyva Lilí. Controversias de Arrendamiento Civil 1 Acdo. en Seccion_De_Ejecución. Núm. Exp. 209/2024.

AUDIENCIA

Gándara Arizti de Steta Josefina vs. Franco Alcocer Rodolfo. Aud. de Ley Controversias de Arrendamiento Civil. 1 Audiencia. Núm. Exp. 447/2024.

Instituto del Fondo Nacional de la Vivienda para los Trabajadores (Infonavit) vs. Gómez González Raúl. Aud. Incidental Especial Hipotecario Civil. 1 Audiencia. Núm. Exp. 493/2014.

SENTENCIA INTERLOCUTORIA

Flores Velázquez Armando vs. Promotora Mexicana de Fomento Agropecuario, S. de R. L. de C.V. Ord. Civil Sent. Interl. 1 Núm. Exp. 1505/2019 Tomo Ii

LA SECRETARIA DE ACUERDOS
LIC. IRMA VELASCO JUÁREZ

SECRETARÍA "B"
ACUERDOS DEL 16 DE OCTUBRE DEL 2024

. Scotiabank Inverlat S.A. Institución de Banca Múltiple Grupo Financiero Scotiabank Inverlat, hoy la Cesionaria Ximena del Rocío Sarasvati Suárez Soto vs. Martínez Hernadez María Guadalupe. Especial Hipotecario Civil 1 Acdo. Núm. Exp. 1310/2010 Tomo II.

Ahuatzin Miranda Alfredo vs. Salazar Gómez Laura Sabina. Ord. Civil 1 Acdo. Núm. Exp. 736/2024.

Arriaga Alba Eva Margarita. Ord. Civil 1 Acdo. en Exhorto. Núm. Exp. 842/2024.

Banco Autofin México, S.A., Institución de Banca Múltiple vs. Grupo Dtt Damz, Sociedad Anónima de Capital Variable; Morales Hernández Daniel, Acosta Moreno Lacalle Ida Moreno Lacalle Guízar María Ida Quien También Acostumbra Usar el Nombre de María Ida Moreno Lacalle de Acosta. Providencias Precautorias Mercantil 1 Acdo. Núm. Exp. 74/2020.

Banco del Bajío, Sociedad Anónima, Institución de Banca Múltiple vs. Ramírez Rea Fermín Gelacio y Celis Salinas Érika. Especial Hipotecario Civil 1 Acdo. Núm. Exp. 844/2021.

BBVA Bancomer, S.A. Institución de Banca Múltiple Grupo Financiero BBVA Bancomer hoy la Cesionaria Patricia Eugenia Tamez Regis vs. Montoya Valdivia de Martínez Rita Trinidad y Otro. Especial Hipotecario Civil 1 Acdo. Núm. Exp. 1362/2008 Tomo II.

BBVA México, S.A., Institución de Banca Múltiple, Grupo Financiero BBVA México vs. Guerrero González Maribel. Especial Hipotecario Civil 1 Acdo. Núm. Exp. 934/2021.

Benítez Martínez Miriam vs. Domínguez Núñez Blanca. Ord. Civil 1 Acdo. Núm. Exp. 98/2022 Tomo II.

Botello Espíndola Jazmín vs. Botello Raya César y Espíndola Saldívar Gabriela. Ord. Civil Admitido. 1 Acdo. Núm. Exp. 1054/2024.

SOLO CONSULTA
SOLO CONSULTA
SOLO CONSULTA

Central Motzorongo S.A. de C.V. vs. Grupo Brizur S.A. de C.V. y Ingeniería y Construcciones Le & Gu S.A. de C.V. y Burello Roa Juan Antonio Netzahualcóyotl. Ejecutivo Mercantil 1 Acdo. Núm. Exp. 890/2021.

Cibanco, Sociedad Anónima, Institución de Banca Múltiple, Actuando en su Carácter de Fiducíario en el Fedeicomiso Número F/00782 vs. Canto Dzul Ángel Augusto. Especial Hipotecario Civil 1 Acdo. Núm. Exp. 808/2009 Tomo II.

Córdova Pérez Yolibeth vs. The Home Depot México S. de R. L. de C.V. y Rts Internacional Loss Adjusters. Exhortos Civil Juez Tercero Civil de Primer Instancia del Distrito Judicial de Cancún, Estado de Quintana Roo. 1 Acdo. en Exhorto. Núm. Exp. 1108/2024.

Espinosa Escalona Pedro Miguel Genaro vs. Gómez Audifred Ricardo. Controversias de Arrendamiento Civil 1 Acdo. Núm. Exp. 1016/2024.

Gaxiola Asesores Legales S.C. vs. Asociación Hispano Mexicana Iap. Ord. Civil 1 Acdo. en Expedientillo. Núm. Exp. 1308/2023.

Gómez Ruíz Edna vs. Soriano Quintanar Dulce María. Controversias de Arrendamiento Civil 1 Acdo. Núm. Exp. 6/2020.

González Álvarez Alberto Ramón y-o. González Álvarez Alberto vs. Bancos de Industria y Comercio S.A. y Actualmente Banco Nacional de México S.A. y También Conocido como Banco Nacional de México S.A. Integrante del Grupo Financiero Banamex y Registro Público de la Propiedad y del Comercio de la Ciudad de México y Pascual Pascual Benjamín. Ord. Civil 1 Acdo. Núm. Exp. 176/2024 Tomo II.

Hipotecaria Nacional S.A. de C.V. Sociedad Financiera de Objeto Múltiple Entidad Regulada Grupo Financiero BBVA Bancomer Actualmente BBVA Bancomer, S.A. Institución de Banca Múltiple Grupo Financiero BBVA Bancomer vs. Jiménez Vargas Julio César. Esp. Hip. 1 Acdo. Núm. Exp. 334/2010.

Hipotecaria Nacional S.A. de C.V. Sociedad Financiera de Objeto Múltiple Entidad Regulada Grupo Financiero BBVA Bancomer Actualmente BBVA Bancomer, S.A. Institución de Banca Múltiple Grupo Financiero BBVA Bancomer vs. Jiménez Vargas Julio César. Especial Hipotecario Civil 1 Acdo. Núm. Exp. 334/2010 Tomo II.

HSBC México, Sociedad Anónima Institución de Banca Múltiple, Grupo Financiero HSBC hoy el Cesionario Jorge Andrés García González vs. Toscana Rodríguez Lizbeth Amalia, Quien También Acostumbra a Usar el Nombre de Lizbeth Toscana Rodríguez. Especial Hipotecario Civil 1 Acdo. Núm. Exp. 868/2019.

HSBC México, Sociedad Anónima Institución de Banca Múltiple, Grupo Financiero HSBC, División Fiduciaria Única y Exclusivamente en su Carácter de Fiduciario en el Contrato de Fideicomiso Identificado Administrativamente Con el Número F- 247545 vs. Soto Villalva Rafael. Especial Hipotecario Civil 1 Acdo. Núm. Exp. 174/2020 Tomo II.

HSBC, Sociedad Anónima, Institución de Banca Múltiple, Grupo Financiero HSBC División Fiduciaria, como Fiduciario Enm el Fideicomiso Irrevocable de Adminstración Identificado en el Número F/262757 vs. Franco Alemán Rosa Isela y Juan Carlos Galván Negrete. Especial Hipotecario Civil 1 Acdo. Núm. Exp. 602/2021.

Hydropharma, S.A. de C.V. vs. Inmuebles Tepeyac, S.A. de C.V. Controversias de Arrendamiento Civil 1 Acdo. Núm. Exp. 644/2019 Tomo III.

Inmobiliaria Velemi S.A. de C.V. vs. Distrito Grupo Inmobiliario del Norte S.A. de C.V. y Rivera Ortiz Diana. Controversias de Arrendamiento Civil 1 Acdo. Núm. Exp. 1060/2024.

Instituto del Fondo Nacional de la Vivienda para los Trabajadores (Infonavit) vs. González Carrera Matilde Santa. Especial Hipotecario Civil 1 Acdo. Núm. Exp. 28/2015.

Ion Financiera Sociedad Anónima Promotora de Inversión de Capital Variable Sociedad Financiera de Objeto Múltiple Entidad Regulada vs. Arroyo Rodríguez Virginia. Especial Hipotecario Civil 3 Acdos. Núm. Exp. 322/2024.

Martínez de Escobar Stivalet Javier vs. Gabriel Padilla Emmeret. Controversias de Arrendamiento Civil Requerimiento Exhibición Documentos. 1 Acdo. Núm. Exp. 1106/2024.

Meneses Palemon León y Pérez González Juan vs. Daboub Haydel También Conocido como William Daboub Haydel, su Sucesión William Gerard. Ord. Civil 1 Acdo. Núm. Exp. 64/2024 Tomo II.

Nava Uribe Pedro vs. Nava Acevedo su Sucesión Juan. Ord. Civil 1 Acdo. Núm. Exp. 194/2022.

Olivares Palma, su Sucesión Diana Yolanda y Olivares Palma Quien También Utiliza el Nombre de Olivares de Sandoval Rosa María Rosa María vs. Olivares Palma Emir Daniel y Notario Público Federal Número Nueve Jorge Fernando Chávez Romero S.C. del Primer Circuito Federal. Ord. Civil 1 Acdo. Núm. Exp. 60/2024.

Peña López Alejandro vs. Hernández Castro Nazario. Ord. Civil 1 Acdo. Núm. Exp. 910/2024.

Promotora Vedu S.A. de C.V. vs. Rowten S.A. de C.V. Juris. Voluntaria Civil 1 Acdo. Núm. Exp. 542/2024.

Ramos Nava María Isabel vs. Zamora López Antonio y Aguilar Zárate Rosa María. Especial Hipotecario Civil 1 Acdo. Núm. Exp. 150/2014 Tomo II.

Rovelo Bucheler Pablo René. Inmat. Judicial Civil 2 Acdos. Núm. Exp. 1334/2023.

Secreto. Ejecutivo Mercantil 1 Acdo. Núm. Exp. 996/2023.

Stm Financial, Sociedad Anónima de Capital Variable, Sociedad Financiera de Objeto Múltiple Entidad Regulada, Grupo Financiero Inbursa antes Fc Financial, Sociedad Anónima de Capital Variable, Sociedad Financiera de Objeto Múltiple Entidad Regulada, Grupo Financiero Inbursa vs. Ábrego Álvarez Julio César. Ejecutivo Mercantil 1 Acdo. Núm. Exp. 864/2022.

Trejo Bautista Noemí vs. Molina Morales Paola, Molina Piñeiro Luis Jorge, Molina Piñeiro Virginia Carolina, Rosete Dehesa Clementa Shanti y Registro Público de la Propiedad y del Comercio del Distrito Federal hoy Ciudad de México. Ord. Civil 1 Acdo. Núm. Exp. 518/2017 Tomo II.

Vázquez Orozco Juana vs. Leyva Guzmán Nicolás. Ord. Civil 1 Acdo. Núm. Exp. 700/2023.

Vergara Vázquez Mauricio vs. Gutiérrez Timoteo. Ord. Civil 1 Acdo. Núm. Exp. 844/2022.

Villanueva Pérez Rafaela vs. Medrez Moisés, Nizri Simón y Nizri Isaías. Ord. Civil 1 Acdo. Núm. Exp. 500/2023.

AUDIENCIA

Esquivel Guerrero Miguel Uriel vs. Cheverria Velázquez Fermín. Aud. Previa y de Concil. Ord. Civil. 1 Audiencia. Núm. Exp. 446/2024.

García Sánchez Eloy vs. Sotelo Gómez Evelin. Controversias de Arrendamiento Civil. 1 Audiencia. Núm. Exp. 486/2024.

ACUERDOS DEL 15 DE OCTUBRE DEL 2024

Banco Nacional de México S.A. Integrante del Grupo Financiero Banamex Accival S.A. de C.V. vs. Sánchez Romero Raúl. Especial Hipotecario Civil 1 Acdo. Núm. Exp. 900/2024 Tomo II.

Banco Santander (México), S.A., Institución de Banca Múltiple, Grupo Financiero Santander México hoy la Cesionaria Banco Monex, S.A. Institución de Banca Múltiple, Monex Grupo Financiero en Siu Carácter de Fiduciario en el Fideicomiso Empresarial Irrevocable de Administración y Garantía Número F/3443 vs. Pro Imagen Global Gmch, S.A. de C.V., Chaire Márquez Gabriel y Mota Guzmán José Javier. Ejecutivo Mercantil 1 Acdo. en Otros. Núm. Exp. 256/2015 Tomo II.

Banco Santander México S.A. Institución de Banca Múltiple Grupo Financiero Santander México vs. Escamilla Guerrero Óscar. Especial Hipotecario Civil Lugar de Origen. 1 Acdo. en Exhorto. Núm. Exp. 1004/2024.

BBVA Bancomer, S.A. Institución de Banca Múltiple, Grupo Financiero BBVA Bancomer hoy la Cesionaria Miriam Labastida Alvarado vs. Ruíz Terán Jesús Alberto. Especial Hipotecario Civil 1 Acdo. Núm. Exp. 784/2002 Tomo III.

Bolaños García Nancy vs. HSBC México S.A. Institución de Banca Múltiple Grupo Financiero HSBC División Fiduciaria y Grupo Inmobiliario K S.A. Metropolitana S.A. Promotora de Inversión de Capital Variable y C Director del Registro Público de la Propiedad y del Comercio de la Ciudad de México. Ord. Civil 3 Acdos. Núm. Exp. 766/2024.

Cabrera Flores Rodolfo Miguel vs. De la Cruz Escalante Welman Noé. Ejecutivo Mercantil 1 Acdo. Núm. Exp. 834/2016 Tomo II.

Dessetec Desarrollo de Sistemas S.A. de C.V. vs. Gallegos Morales Nora Elsa. Especial Hipotecario Civil 1 Acdo. Núm. Exp. 706/2011.

Dessetec Desarrollo de Sistemas Sociedad Anónima de Capital Variable vs. Gómez Landaverde Feliciano. Especial Hipotecario Civil 1 Acdo. Núm. Exp. 872/2011 Tomo II.

Estévez León Martha y Segundo Juárez Jorge vs. López Carrasco Cristian y Galván García Armando. Ord. Civil 2 Acdos. Núm. Exp. 1070/2023.

SOLO CONSULTA
SOLO CONSULTA
SOLO CONSULTA

Farca Kanan Moisés su Sucesión y Hamui Jalusi, Quien También Acostumbra Usar el Nombre de Hamui Jalusi de Farca Janet Janet vs. Farca Kanan Eduardo. Especial Hipotecario Civil 1 Acdo. Núm. Exp. 946/2024.

Flores Flores Gaston Ponciano vs. Hernández Chim Alejandro. Ejecutivo Mercantil 1 Acdo. Núm. Exp. 228/2024.

Flores Gómez Karla Liliana vs. Sánchez Anduaga Luis Ernesto. Controversias de Arrendamiento Civil Prevenido. 1 Acdo. Núm. Exp. 1096/2024.

Fuentes de Jesús Seberiano Irineo vs. Funetes García Franciso. Ord. Civil Juzgado Cuarto Civil del Distrito Judicial de Tlalnepantla, Con Residencia en Naucalpan, Estado de México. 1 Acdo. en Exhorto. Núm. Exp. 1102/2024.

García González Daniel vs. González González Mario. Ord. Civil 2 Acdos. en Expedientillo. Núm. Exp. 674/2018 Expdllo.

Guerrero Gordillo Patricio David vs. Morales Rodríguez Yéssica Adelina. Ejecutivo Mercantil 1 Acdo. Núm. Exp. 1344/2023.

Gutiérrez Álvarez Juan Carlos vs. Saldívar Nava Petra. Ord. Civil 1 Acdo. Núm. Exp. 872/2024.

HSBC México S.A., Institución de Banca Múltiple, Grupo Financiero HSBC, División Fiduciaria, en su Carácter de Fiduciaria en el Fideicomiso Irrevocable Número F/262, 323262757 hoy la Cesionaria Mireya Sánchez Aguilar vs. Castañeda Sánchez Juan Sergio. Especial Hipotecario Civil 1 Acdo. Núm. Exp. 682/2013 Tomo II.

Instituto del Fondo Nacional de la Vivienda para los Trabajadores Infonavit y Sánchez Álvarez Antonia. Vía de Apremio Civil Prevenido. 1 Acdo. Núm. Exp. 1100/2024.

Martínez González Lidia vs. Díaz Quiroz Fernando Misael. Ord. Civil 1 Acdo. Núm. Exp. 372/2024.

Maya Rojas Eva vs. López Durán Guillermo. Ord. Civil 1 Acdo. Núm. Exp. 130/2024.

Méndez Velázquez María de Lourdes vs. Román Hernández de Cabrera Balbina y Villa Ortuño Rosalba y C. Director del Registro Público de la Propiedad y del Comercio de la Ciudad de México. Ord. Civil 1 Acdo. Núm. Exp. 182/2023.

Peña Pastor Leopoldo vs. Aguilar Bernal José Rigoberto. Ejecutivo Mercantil 1 Acdo. Núm. Exp. 1248/2018 Tomo III.

Picciotto Cherem Abraham vs. Distribuidora Juguetron, S.A. de C.V. Ord. Civil 1 Acdo. Núm. Exp. 902/2021.

Rodríguez Ojeda José Javier vs. Pedroza Lara Ricardo, Impulsora de la Habitación Popular, Sociedad de Responsabilidad Limitada y el C. Registro Público de la Propiedad de la Propiedad y del Comercio de la Ciudad de México. Ord. Civil 1 Acdo. Núm. Exp. 644/2023.

Sala Gordillo Viola Leyla vs. Jean Salah Madani. Juris. Voluntaria Civil 1 Acdo. Núm. Exp. 944/2024.

Secreto. Ejecutivo Mercantil 1 Acdo. Núm. Exp. 228/2024.

MAL PUBLICADOS

Vinalay Mora Alfredo vs. Ruíz Rojo Gabriela. Ejecutivo Mercantil 2 Acdos. Núm. Exp. 764/2016 Tomo II.

Audiencia

Corral Benítez Arturo Javier vs. Rizo Flores Daniel Ricardo. Aud. Controversias de Arrendamiento Civil. 1 Audiencia. Núm. Exp. 844/2024.

LA SECRETARIA DE ACUERDOS
LIC. DALÍLA ANGELINA COTA

DÉCIMO CUARTO DE LO CIVIL

SECRETARÍA "A"
ACUERDOS DEL 16 DE OCTUBRE DEL 2024

Alcántara Eguren Myra Virginia vs. Eguren González También Conocida como Griselda Eguren de Alcántara, su Sucesión María del Carmen Griselda y Alcántara Eguren Lorena Carlota y Alcántara Eguren Griselda Irene y Registro Público de la Propiedad y del Comercio de la Ciudad de México. Ord. Civil 1 Acdo. Núm. Exp. 563/2024.

Alphacredit Capial, S.A. de C.V. Sofom E. N. R vs. Romero Valenzuela Francisca Magdalena. Ejecutivo Mercantil 1 Acdo. Núm. Exp. 749/2023.

Anguiano Arellano Sabino y Guerra Zermeño Francisco Javier vs. Lizana Paulin Pablo Roberto. Ord. Civil 1 Acdo. Núm. Exp. 499/2015 Tomo III.

Antonio Catañeda Leonardo vs. Valencia Cárdenas Fidel. Ord. Civil 1 Acdo. Núm. Exp. 261/2024.

Ariza González Elberto vs. Solórzano Pardo Luis Arturo. Ord. Civil 1 Acdo. Núm. Exp. 1095/2024.

Arrendadora y Factor Banorte, S.A. de C.V., Sociedad Financiera de Objeto Múltiple Entidad Regulada, Grupo Financiero Banorte vs. Crédito Inmobiliario, S.A. de C.V. Sofom E. N. R. Grupo Caja Mediterráneo. Providencias Precautorias Civil 1 Acdo. Núm. Exp. 281/2021 Providencia Precautoria.

Banco Actinver, Sociedad Anónima, Institución de Banca Múltiple, Grupo Financiero Actinver, como Fiduciario del Fideicomiso Irrevocable F/1401 (Fibra Uno) vs. Farmacia Summer, S. de R. L. de C.V. y Martínez Anota Karla Stephania. Controversias de Arrendamiento Civil 1 Acdo. Núm. Exp. 305/2023.

Banco Mercantil del Norte, Sociedad Anónima, Institución de Banca Múltiple, Grupo Financiero Banorte vs. Lezama Zapata Alejandro y Lezama Zapata Arturo. Especial Hipotecario Civil 1 Acdo. Núm. Exp. 1105/2024.

Banco Santander México, S.A. Institución de Banca Múltiple, Grupo Financiero Santander México y Csi Leasing México, S de R. L. de C.V. vs. Gutmar Trading, S. de R. L. de C.V. y Gutiérrez Argumedo Fernando. Providencias Precautorias Civil 1 Acdo. Núm. Exp. 775/2022 Tomo II.

BBVA México S.A. Institución de Banca Múltiple, Grupo Financiero BBVA México vs. Arriola Partida María del Carmen. Especial Hipotecario Civil 1 Acdo. Núm. Exp. 39/2024.

BBVA México S.A. Institución de Banca Múltiple Grupo Financiero BBVA México vs. Esparza Aguayo Víctor Adrián. Vía de Apremio Civil 1 Acdo. Núm. Exp. 393/2024.

Buró de Activos Procesales, S.A. de C.V. vs. Construcciones Electromecánicas Milenio, Sociedad Anónima de Capital Variable, Laura Rosalva Onofre Romero, Felipe Leandro Ramírez Landon y Miguel Ramírez Negrete. Ejecutivo Mercantil Tomo II. 3 Acdos. Núm. Exp. 393/2017.

Carrera Medina, por su Propio Derecho y en Representación de Sus Hijos Brayan Carrera de Jesús y Guadalupe Nahomi Carrera de Jesús Víctor y de Jesús González, por su Propio Derecho y en Representación de Sus Hijos Brayan Carrera de Jesús y Guadalupe Nahomi Carrera de Jesús María Dolores vs. Grupo Mexicano de Seguros, S.A. de C.V. Ord. Civil 1 Acdo. Núm. Exp. 1075/2023 Tomo II.

Cibanco S.A. Institución de Banca Múltiple en su Carácter de Fiduciario en el Fideicomiso F 00782 vs. Ingrid Santamaría Gutiérrez. Especial Hipotecario Civil Acuerdo. 1 Acdo. Núm. Exp. 1397/2019.

Cibanco Sociedad Anónima Institución de Banca Múltiple en su Carácter de Fiduciario en el Fideicomiso Número F/00430 vs. Francisco Javier Pérez Borunda y Leticia Román Hernández. Especial Hipotecario Civil 1 Acdo. Núm. Exp. 1339/2018.

Consorcio Estadio Nacional de Nicaragua vs. Fuerza de Apoyo Constructiva de Occidente S.A. de C.V. y Valenzuela Cadena Diego y Federico Valenzuela Carlos y Servicios Prácticos de Construcción, S.A. de C.V. y y Dynámica Controladora Empresarial, S.A. de C.V. Especial Mercantil Mercantil 1 Acdo. Núm. Exp. 765/2022 Tomo III.

Cruz Hernández Daniel vs. Cestellos Rojas Salvador y Cestellos Rojas Aldo. Ejecutivo Mercantil 1 Acdo. Núm. Exp. 1361/2022.

Damián Jiménez Cecilia vs. Hernández Yáñez Valdemar. Controversias de Arrendamiento Civil 1 Acdo. Núm. Exp. 777/2024.

Doc Solutions de México S.A. de C.V. vs. Quarksoft Sapi de C.V. Ord. Mercantil 1 Acdo. Núm. Exp. 1401/2019 Tomo II.

Durán Casas Juan Luis vs. Aguilar y Bermúdez María de Jesús y Aguilar y Bermúdez Roberto y Aguilar y Bermúdez Fernando. Ord. Civil 1 Acdo. Núm. Exp. 395/2023.

Echeverría Pérez Rodolfo vs. Vargas Gallardo José Luis y Ramírez Marban de Trujillo También Conocida como Josefa Ramírez Marban Josefa. Ord. Civil 1 Acdo. Núm. Exp. 617/2024.

España Rojas Marco Antonio vs. Ochoa Pérez (Quien También Utiliza el Nombre de Alicia Ochoa y Pérez) Alicia y Fuentes Contreras, su Sucesión (Quien También Utilizó el Nombre de Jaime Juan Fuentes Contreras) Jaime y Fuentes Ochoa Víctor Jorge. Especial Hipotecario Civil 1 Acdo. Núm. Exp. 725/2018 Tomo II.

Espinosa Martínez Joel y Espinosa Martínez Omar vs. Rangel Rodea También Conocido como Actaviano Rangel Rodea Octaviano y Espinosa Victoria Adán y Martínez Castro Antonia. Ord. Civil 1 Acdo. Núm. Exp. 467/2024.

Estupiñan Martínez Cristopher vs. Musi Chaya Mauricio. Ejecutivo Mercantil 1 Acdo. Núm. Exp. 495/2024.

SOLO CONSULTA
SOLO CONSULTA
SOLO CONSULTA

Flores Gonnzalez Gualberto y Ávila Granados Raquel vs. Intermediación Inmobiliaria Gutza, S.A. de C.V. y Gutiérrez Alcántara José Ángel Rodolfo. Oral Mercantil 1 Acdo. Núm. Exp. 1099/2024.

Flores González Gualberto y Ávila Granados Raquel vs. Intermediación Inmobiliaria Gutza, S.A. de C.V. y Gutiérrez Alcántara José Ángel Rodolfo. Ord. Mercantil 1 Acdo. Núm. Exp. 1101/2024.

García Castro Juana vs. Valdés de la Rosa Elena y Maldonado Maravilla Mario. Ord. Civil 1 Acdo. Núm. Exp. 925/2024.

García Guerrero Gustavo vs. Gabriel Benavides Valdés, Emilio Benavides Martínez y Promotora Cuauhtémoc, S.A. Ord. Civil Tomo II. 1 Acdo. Núm. Exp. 985/2012.

González Rivas Lorenza Juana vs. Moller Ruíz Rafael y Mejía Ruíz Miguel. Ord. Civil 1 Acdo. Núm. Exp. 951/2024.

Grupo Industrial Omega S.A. de C.V. vs. Consorcio Industrial S.A. de C.V. y Galewicz Wroblewska Julián y Galewicz Wroblewska M. Robert y Gaxiola de Haro Fernando Juan y de Robia y Busto Alfonso y Quiroz Luna Gabriela y Gaxiola Francisco José y Galván Córdoba Carlos. Ord. Mercantil 3 Acdos. Núm. Exp. 709/2024.

Hernández Sánchez Genaro vs. Gladis Nohemí López Petrilli y José Salvador Tostado Morones. Especial Hipotecario Civil 1 Acdo. Núm. Exp. 761/2012.

Inmobiliaria Rg 88 S de R.L. de C.V. vs. Rivera Flores Antonio. Ord. Civil Expdllo. 1 Acdo. Núm. Exp. 1333/2023.

Instituto del Fondo Nacional de la Vivienda para los Trabajadores (Infonavit) vs. Segovia Zendejas y Marlenne. Especial Hipotecario Civil 1 Acdo. Núm. Exp. 1103/2024.

López González Jonathan Guadalupe vs. Seguros Inbursa, S.A. Grupo Financiero Inbursa. Ord. Civil Expdllo. 1 Acdo. en Expedientillo. Núm. Exp. 515/2024 Bis. 1 Expedientillo.

Martín Ordóñez, Miguel Ángel vs. Enrique Gonzalo Sánchez Luna y Enrique Leonardo Castillo Luna. Ord. Civil 1 Acdo. Núm. Exp. 659/2020 Tomo II.

Mendoza Silva Lucina vs. Mendoza Madrigal José Jesús. Ord. Civil 1 Acdo. Núm. Exp. 1027/2024.

Morales Zaragoza Mario vs. Corona Flores Susana y Corona Flores Carina. Ejecutivo Mercantil 1 Acdo. Núm. Exp. 1131/2022.

Muñoz Rivera Federico vs. Téllez Fernández Ahtziry y Téllez Fernández Tambine Conocida como Estephania Ahtziry. Juris. Voluntaria Civil 1 Acdo. Núm. Exp. 727/2024.

Negrete Ledesma, su Sucesión José vs. Negrete Ledesma Pascual y Negrete Ledesma José y Negrete Ledesma María del Rosario y Negrete Ledesma Jorge y Negrete Ledezma José Manuel Francisco y Negrete Ledesma María Micaela y Negrete Ledesma María Juana y Negrete Ledesma María Catalina y Negrete Ledesma María Margarita y Negrete Fernández Víctor Manuel y Negrete Fernández Grisel y Negrete Fernández Elva y Negrete Fernández Mónica y Negrete Fernández Miguel. Ord. Civil 1 Acdo. Núm. Exp. 821/2023.

Pérez García, Claudia vs. Aureliano Ricardo Buzoianu Curiel y Anguiano Albarrán Carmen. Especial Hipotecario Civil 1 Acdo. Núm. Exp. 1017/2014 Tomo II.

Rodríguez Hernández Gabriel vs. Mota Velasco Cabrera José. Ord. Civil 1 Acdo. Núm. Exp. 885/2024.

Ruíz Esparza Álvarez Sandra Irma vs. Álvarez de Álvarez, su Sucesión También Conocida como Rafaela Vda. de Álvarez, su Sucesión Rafaela. Ord. Civil 1 Acdo. Núm. Exp. 631/2024.

Sánchez Álvarez Inocencia vs. Sánchez Álvarez. María Asunción. Ord. Civil 1 Acdo. Núm. Exp. 247/2022.

Sánchez Gordillo María Cristina vs. Hernández Villegas Rodolfo y Hernández Villegas Socorro. Ord. Civil 1 Acdo. Núm. Exp. 493/2024.

Sánchez Martínez María Guillermina vs. Islas Gómez Miguel. Ord. Civil 1 Acdo. Núm. Exp. 409/2024.

Sistema Único de Autofinanciamiento, S.A. de C.V. vs. Hernández Ramos. Víctor Alfonso. Ejecutivo Mercantil Principal. 1 Acdo. Núm. Exp. 745/2023 Expediente.

Soluciones Hipodigitales a la Medida, Sociedad Anónima Promotora de Inversión de Capital Variable vs. Formas Estructuras Sociedad Civil y Deco Construcciones S.A. de C.V. y Oliveros Núñez Ricardo y Grajeda Araujo Anna María y Oliveros Grajeda Ricardo. Especial Hipotecario Civil 1 Acdo. Núm. Exp. 1261/2022.

Soto García Gabriel vs. Molina Olivares su Sucesión Fermín y Alarcón Lozada Esther. Ord. Civil 1 Acdo. Núm. Exp. 1155/2023.

Vara Sandoval Marcos vs. Pichardo Gómez José Luis y Ramos Ríos Fernando y Bezares Trejo Óscar Manuel y Quiroz Marron Pilar y Mancilla Gálvez Matilde y Jacobo de la Garza También Conocida como María Irma Victoria Jacobo de la Garza Storia Irma y de la Garza Pérez Alicia y Sánchez Quintana Vicente y Iberri Ramírez Margarita y Rivera Granillo José Mario y Jiménez Becerril Adolfo y Mora Vera María Elena y Rico Puebla Guadalupe y Ramírez Velázquez Elizabeth y Pichardo Gómez Juan Manuel y Rosas Hernández Irma Monte y Mancilla Velázquez Gustavo y Villegas Nares Irma y Terán Trujillo Yolanda Dolores y Ornaya Licóna Gloria y Ríos Osnaya Juan Antonio y Huerta Sandoval Edmundo y Aguirre Ángel Manuel y Gómez Hernández Yolanda y Rojas Gómez Elizabeth. Ord. Civil 1 Acdo. Núm. Exp. 81/2023.

AUDIENCIA

Arce Contreras, También Conocida como Arce Contreras de D., Ma. Esther y También Conocida como Arce Contreras de Delgado, María Esther María Esther vs. Fuentes Rafael y Grupo Haeckel. Aud. Ord. Civil. 1 Audiencia. Núm. Exp. 1093/2023.

Gamboa Rullan Víctor Manuel vs. Álvarez Huerta Alicia Alejandra. Aud. Ord. Civil. 1 Audiencia. Núm. Exp. 391/2024.

Romero Ponce Itzel vs. Osorio Corte Sofía. Aud. Controversias de Arrendamiento Civil. 1 Audiencia. Núm. Exp. 657/2024.

Álvarez Sánchez María del Carmen vs. Mendoza Ortiz Luis Fernando y Mendoza Alba Fernando. Junta de Peritos Ejecutivo Mercantil. 1 Audiencia. Núm. Exp. 691/2023.

ACUERDOS DEL 15 DE OCTUBRE DEL 2024

Alcántara Eguren Myra Virginia vs. Eguren González También Conocida como Griselda Eguren de Alcántara, su Sucesión María del Carmen Griselda y Alcántara Eguren Lorena Carlota y Alcántara Eguren Griselda Irene y Registro Público de la Propiedad y del Comercio de la Ciudad de México. Ord. Civil 2 Acdos. Núm. Exp. 563/2024.

Arellano Hernández Martha vs. Arellano Moreno Filemón. Ord. Civil Expdllo. 1 Acdo. en Expedientillo_Expediente_No_Conocido. Núm. Exp. 81/2024.

Arrendadora Ve por más S.A. de C.V. Sofom E. R. Grupo Financiero Ve por más vs. Proyectos Industriales Independientes Nuevo Milenio S.A. de C.V. y Francésco Bove. Ejecutivo Mercantil Tomo II. 1 Acdo. Núm. Exp. 387/2019.

Banco Invex, Sociedad Anónima Institución de Banca Múltiple, Invex Grupo Financiero, Fiduciario, en su Carácter de Fiduciario del Fideicomiso Irrevocable de Centro de Capital Número 860 vs. Niebla Quiñones Erick y Ramos Velderrain Rosa Guadalupe. Especial Hipotecario Civil 1 Acdo. Núm. Exp. 1051/2024.

Banco Ve por Más, S.A. Institución de Banca Múltiple, Grupo Financiero Ve por más vs. Comercializadora Arthur, S.A. de C.V. y Autopartes Brokers, S.A. de C.V. y Discount Tires de México S.A. de C.V. y Negocios Avante, S.A. de C.V. y Organización Emotion International, S.A. de C.V. ; y Arellano Pérez José Luis y Arellano Reyes José Luis y Pérez Martínez. Lorena. Providencias Precautorias Civil 1 Acdo. Núm. Exp. 693/2024.

Banco Ve por Más, S.A., Institución de Banca Múltiple, Grupo Financiero Ve por más vs. Organización Emotion International y Discount Tires de México S.A. de C.V. y Negocios Avante, S.A. de C.V. y Auto Partes Broke, S.A. de C.V. y Comercializadora Arthur, S.A. de C.V. y Emotion Llantas Rines, S.A. de C.V. y Arellano Pérez José Luis y Arellano Reyes José Luis y Pérez Martínez Lorena. Providencias Precautorias Civil 1 Acdo. Núm. Exp. 699/2024.

Carranza Pérez Arturo vs. Villagómez Cruz Miguel y Walls Galceran José. Ord. Civil 2 Acdos. Núm. Exp. 395/2024.

Castro Álvarez Vicente Santiago y Castro Álvarez Alejandra y Castro Álvarez Joaquina y Castro Álvarez Esther y Castro Álvarez Beatriz y Castro Álvarez Teresa y Castro Álvarez José Fabián vs. Arias Nolasco Emma Edith. Medios Preparatorios Civil 1 Acdo. Núm. Exp. 1091/2024.

Compañía Mexicana de Aviación, S.A. de C.V. vs. Centro de Capacitación Alas de América, S.A. de C.V. Ord. Civil 1 Acdo. Núm. Exp. 265/2018 Tomo II.

Cruz Jalapa Miguel vs. Vigil Albor Celso y Reséndiz Palmerin Natividad. Ord. Civil 2 Acdos. Núm. Exp. 757/2024.

Daza Juárez Raúl vs. Instituto para Devolver Al Pueblo Lo Robado (Indep), antes Servicio de Administración y Enajenación de Bienes) y García Ruíz Javier. Ord. Civil 1 Acdo. Núm. Exp. 375/2024.

Decarome, Sociedad Anónima, Promotora de Inversión de Capital Variable vs. Sergio Padilla García y Rosalba Hernández Bizarro. Especial Hipotecario Civil 1 Acdo. Núm. Exp. 1269/2018.

Degonbe Sociedad Anónima de Capital Variable vs. Bolaños Cruz Mayra y Bolaños Olguín Mario. Controversias de Arrendamiento Civil 1 Acdo. Núm. Exp. 937/2024.

SOLO CONSULTA
SOLO CONSULTA
SOLO CONSULTA

Emgea, S.A. de C.V. vs. Comercializadora Antica, S de R. L. de C.V. Ord. Civil Tomo III. 1 Acdo. Núm. Exp. 691/2022.

González Albor María del Pilar vs. Cortés Madrigal Georgina y Soto Balderas Lilia. Ord. Civil 1 Acdo. en Exhorto. Núm. Exp. 1045/2024.

Grupo Amigos de Cuiculco S.A. de C.V. vs. Grupo Sanborns, S.A. B. de C., V. Controversias de Arrendamiento Civil 1 Acdo. Núm. Exp. 277/2020 Tomo II.

Grupo Construvid, Sociedad de Respondabilidad Limitada de C.V., en su Carácter de Cesionaria vs. Carlos Alejandro Montiel Esparza. Especial Hipotecario Civil 1 Acdo. Núm. Exp. 587/2019.

Guerra Canela Claudia Silvia y Gómez Román Miguel vs. Construcciones Residenciales del Sur S.A. de C.V. Ord. Mercantil 1 Acdo. Núm. Exp. 331/2024 Providencias Precautorias.

Guzmán Ramírez Humberto vs. Antonio Primavera Adriana Isabel. Ord. Civil 1 Acdo. Núm. Exp. 1285/2023.

HSBC México, S.A., Institución de Banca Múltiple, Grupo Financiero HSBC, División Fiduciaria, en su Carácter de Fiduciario del Fideicomiso Irrevocable de Administración y Fuente de Pago Identificado Con el Número F/258040 vs. De la Cruz Francisco Dina Astrid. Especial Hipotecario Civil 1 Acdo. Núm. Exp. 297/2010.

Instituto de Seguridad y Servicios Sociales de Los Trbsajadores del Estado a Través de su Fondo de la Vivienda (Fovissste) vs. Francisco Santana Soto. Especial Hipotecario Civil 1 Acdo. Núm. Exp. 771/2018.

Instituto del Fondo Nacional de la Vivienda para los Trabajadores vs. Pineda Pineda David y Gómez Palma Carolina. Especial Hipotecario Civil Expdllo. 1 Acdo. Núm. Exp. 539/2021 Expedientillo.

Issa Name John vs. Lee Wife Of Park, También Conocida como Joo Young Lee Joo Yougn y Cyd S.A. de C.V. y Titular del Registro Público de la Propiedad de la Ciudad de México y Notario Público 69, de la Ciudad de México. Ord. Civil Preventiva. 7 Acdos. Núm. Exp. 1265/2022 Tomo II.

Martínez Montes Agustín vs. Blue Marble Technologies S.A. de C.V. y Rubio Padilla Julio Jesús. Ord. Civil 1 Acdo. en Exhorto. Núm. Exp. 1023/2024.

Monterrosas Acosta Manuel Paz vs. Acosta Ríos También Conocida como Guadalupe Acosta Ríos Vda de Monterrosas Guadalupe. Ord. Civil 1 Acdo. Núm. Exp. 445/2024.

Noguel Echeverría Rafael Jesús y García Dávalos María Rebeca vs. Sociedad Hipotecaria Federal, Sociedad Nacional de Crédito, Institución de Banca de Desarrollo. Ord. Civil 1 Acdo. en Exhorto. Núm. Exp. 1089/2024.

Pacheco López Carmen vs. Rivera Torres Gaspar y Pacheco Torres Guadalupe y Chávez Valdez Adalberto. Ord. Civil 1 Acdo. Núm. Exp. 1029/2024.

Promecade, S.A. P. I. de C.V., S. O. F. O. M., E. N. R vs. Star Haus, S.A. de C.V. y Mesareco, S.A. de C.V. y Mena Absacal Alejandro y Mena Palacios Sergio René y Sámano Fernández María. Especial Hipotecario Civil 1 Acdo. Núm. Exp. 865/2024.

Pulido Carrillo Mario Onofre vs. Neveu Reyes Érika. Juris. Voluntaria Civil 1 Acdo. Núm. Exp. 1097/2024.

Quezada Villegas María Félix vs. Banco Internacional, S.A. Actualmente HSBC México, S.A., Institución de Banca Múltiple, Grupo Financiero HSBC y Juárez Hernández José Luis. Ord. Civil 1 Acdo. Núm. Exp. 821/2022.

Ramírez Morales Juan Carlos vs. Miguel Óscar Ortiz Palafox, su Sucesión. Ord. Civil 1 Acdo. Núm. Exp. 593/2024.

Sandoval Nacar Andrés vs. Sandoval S. También Conocido como Mauro Sandoval Mauro y Saldívar. Delfina. Ord. Civil 1 Acdo. Núm. Exp. 1023/2023.

Sosa Falcón José Antonio vs. Hernández Pablo Jerónimo. Ord. Civil Expdllo. 1 Acdo. Núm. Exp. 525/2023.

Trejo Luna Juan Manuel vs. Trejo Soto Bernadro y Luna Velázquez Lucila. Ord. Civil 1 Acdo. Núm. Exp. 349/2024.

Unión de Vecinos del Prado Asociación Civil vs. La Compañía de Bienes Raíces la Rosa Sociedad Anónima y Compañía de Bienes Raíces la Rosa Sociedad Anónima. Ord. Civil 1 Acdo. Núm. Exp. 489/2024.

Vázquez Vallejo Luz Emma vs. Mejía Montoya Dimas y Vicencio Tomar Abel. Ord. Civil 1 Acdo. Núm. Exp. 81/2024.

AUDIENCIA

Demetrio Ramírez María Vicenta vs. Gaspar También Conocida como Isabel Gaspar Pérez Isabel. Aud. Ord. Civil. 1 Audiencia. Núm. Exp. 981/2023.

Instituto del Fondo Nacional de la Vivienda para los Trabajadores Infonavit vs. Garduño Vargas Mayra Sofía. Aud. Especial Hipotecario Civil. 1 Audiencia. Núm. Exp. 771/2024.

SENTENCIA INTERLOCUTORIA

Valderrábano Martínez Gilda vs. Credibilidad de la Actividad Turística, Sociedad Anónima Promotora de Inversión de Capital Variable. Ord. Mercantil Sent. Interl. 1 Núm. Exp. 1229/2018

EL SECRETARIO DE ACUERDOS
LIC. MARCO ANTONIO GAMBOA MADERO

SECRETARÍA "B"
ACUERDOS DEL 16 DE OCTUBRE DEL 2024

Acosta Rodríguez María Liliana Lucía vs. Acosta González María Remedios y Labrada Pichardo Felipe. Ord. Civil 1 Acdo. Núm. Exp. 1020/2023.

Adelanto Express, S.A. de C.V. Sofom E. N. R vs. Rosaldo Lajnes José del Carmen. Providencias Precautorias Civil 1 Acdo. Núm. Exp. 790/2024.

Aguirre Camarena Ricardo vs. Guillermo Fausto Salas Banuet y Mario Ramón Salas Banuet. Ejecutivo Mercantil 1 Acdo. Núm. Exp. 522/2013.

Arrendadora Gutemberg S.A. de C.V. vs. Limón Carmona Rodrigo y Limón Carmona También Conocida como Silvia Alejandra Limón Carmona de Alvarado Silvia Alejandra. Controversias de Arrendamiento Civil 1 Acdo. Núm. Exp. 1096/2024.

Austria Yeverino Eva Karina vs. 'The Face Method, S.A. de C.V. y Huppenkothen Labra Vanessa vs. Plovin Enríquez Ana Luisa. Ord. Mercantil Cuad. de Agravios. 1 Acdo. Núm. Exp. 350/2023.

Banco Interacciones Sociedad Anónima, Institución de Banca Múltiple, Grupo Financiero Interacciones, División Fiduciaria, Única y Exclusivamente en su Carácter de Fiduciario del Fideicomiso Irrevocable de Administración y Fuente de Pago F/10428 vs. Corporativo Cero, S.A. de C.V., Gonzalo Celis Sánchez, Juan Manuel Celis Cisneros, María del Rosario Irma Sánchez Leal de Celis, Juan Manuel Francisco Celis Sánchez, Alejandra Celis Sánchez y Paola Celis Sánchez. Especial Hipotecario Civil 1 Acdo. Núm. Exp. 1036/2005.

Banco Invex Sociedad Anónima Institución de Banca Múltiple Invex Grupo Financiero como Fiduciario del Fideicomiso Irrevocable de Administración 1301 vs. María del Consuelo Camacho Mejía de Gamiñoroberto Gamiño López vs. Sociedad Hipotecaria Federal, Sociedad Nacional de Crédito, Institución de Banca en Desarrollo y Rodríguez Cabrera Marcia y Pérez López Margarita. Especial Hipotecario Civil 1 Acdo. Núm. Exp. 10/2021.

Banco Mercantil del Norte, S.A., Institución de Banca Múltiple, Grupo Financiero Banorte vs. Salgado Silva Moisés vs. Aguilar Martínez Sonia. Ord. Civil 1 Acdo. Núm. Exp. 120/2022.

Banco Mercantil del Norte, Sociedad Anónima, Institución de Banca Múltiple, Grupo Financiero Banorte vs. Román Alzaga Ramírez e Isabel Caro Pérez. Esp. Hip. 1 Acdo. Núm. Exp. 886/2006.

Banco Mercantil, del Norte S.A., Institución de Banca Múltiple, Grupo Financiero Banorte vs. María Victoria Patricia Morales Márquez. Especial Hipotecario Civil 1 Acdo. Núm. Exp. 844/2017.

Banco Santander México, S.A. Institución de Banca Múltiple, Grupo Financiero Santander México vs. Landeros Leyva Lilia y Herrera Castillo Venancio. Especial Hipotecario Civil 1 Acdo. Núm. Exp. 444/2021.

BBVA Bancomer Sociedad Anónima Institución de Banca Múltiple Grupo Financiero BBVA México antes BBVA Bancomer Sociedad Anónima Institución de Banca Múltiple Grupo Financiero BBVA Bancomer vs. Arias Venegada Alejandro. Especial Hipotecario Civil 1 Acdo. en Exhorto. Núm. Exp. 1102/2024.

BBVA México S.A. Institución de Banca Múltiple Grupo Financiero BBVA México vs. Huerta Ocaña Brayan Javier. Especial Hipotecario Civil 1 Acdo. Núm. Exp. 934/2024.

Borja Padilla Óscar vs. Padilla Álvarez Maurilia y Borja Palma Guillermo. Ord. Civil 1 Acdo. Núm. Exp. 558/2024.

Caballero Espíndola Mallely vs. Alquicira Rodríguez Emilio y Jardón de Alquicira Hermelinda y Alquicira Rodríguez Alfredo Paz y Espíndola Zaldívar Gabriela. Ord. Civil 1 Acdo. Núm. Exp. 396/2020.

Carpizo y Berrón, su Sucesión. Ana María vs. Álvarez Sánchez Héctor Santiago y Black Rock Investments, S. de R. L. de C.V. y Grupo Inmobiliario Jurídico Hammer, S. de R. L. de C.V. y Flores Carrasco Sergio y Wallace Hampton Gutiérrez Katze, Notario 208, de la Ciudad de México, Agustín y Ci Banco, S.A. Institución de Banca

SOLO CONSULTA
SOLO CONSULTA
SOLO CONSULTA

Múltiple, y Castro Ramírez Ramón y C. Titular del Archivo General de Notarias de la Ciudad de México. Ord. Civil 2 Acdos. Núm. Exp. 476/2020 Tomo II.

Castañeda Álvarez Andrés vs. Corona González José Rogelio y Arreola García de Corona Ana Bertha. Especial Hipotecario Civil 2 Acdos. Núm. Exp. 1468/2008 Tomo II.

Castañeda Arroyo Ángela vs. Ramírez Tapia de Ramírez Susana y Millán Monroy de Guzmán María Raquel y Esquivel Verduzco Ramons y Padilla González José y Almeyda Santiago Ana Elia y Hernández Ruíz Francisco y Preciado Mendoza Alfonso Hugo y Pilgram Arreguín Alejandro y Monroy Eva y Silva Ayala Anel y Serrano Morales Juan y Cero Villagrán de Fonseca. María Josefina. Ord. Civil 1 Acdo. Núm. Exp. 892/2023.

Castillo Silva Enda Maricela vs. René Balcázar Albores. Ord. Civil 1 Acdo. Núm. Exp. 1332/2018.

Castro Delgadillo Noemí vs. Zarco Espinosa Agustina y Zarco Castro Andrés. Ord. Civil 1 Acdo. Núm. Exp. 254/2023.

Castro Martínez Martha vs. Luis Plazas Martínez su Sucesión. Ord. Civil 1 Acdo. Núm. Exp. 408/2009.

Cedillo Osornio También Conocida como Cedillo de Ruíz, María de la Luz, Así como C de R, María de la Luz María de la Luz vs. Sixto José y Carmona Alanís Gabriel y Asociación Civil Herón Proal A.C. Ord. Civil 1 Acdo. Núm. Exp. 354/2023.

Cohen Tarrab Elías vs. Escala Internacional S.A. de C.V. Ord. Mercantil 1 Acdo. Núm. Exp. 1312/2019 Tomo III.

Dessetec Desarrollo de Sistemas, Sociedad Anónima de Capital Variable vs. López Moreno Rogelio y Esquivel Castillo María de la Luz. Especial Hipotecario Civil 1 Acdo. en Expedientillo. Núm. Exp. 156/2008.

Dessetec Desarrollo de Sistemas, Sociedad Anónima de Capital Variable vs. Medina Cardoso Ma. Angélica y Vences Mejía José Alfredo. Especial Hipotecario Civil 1 Acdo. Núm. Exp. 144/2003 Tomo II.

Escamilla Geroniimo Elizabeth vs. Andre Pipiorski Kem Eric Alain y Ima Especialistas en Electrificación Ferroviarria, S.A. de C.V. Ord. Mercantil 3 Acdos. Núm. Exp. 950/2023 Tomo II.

Escamilla Gerónimo, Elizabeth vs. Pipiorski Rem Eric Alain Andre vs. Elusión, S.A. de C.V. Providencias Precautorias Civil 1 Acdo. Núm. Exp. 679/2023 Tomo II.

Espinosa Durán Gabriel vs. Moller Ruíz Rafael y Durán Camacho Flavia. Ord. Civil 1 Acdo. Núm. Exp. 916/2024.

Fernández José vs. Rodríguez Vda. de Fuentes Natalia. Ord. Civil 1 Acdo. Núm. Exp. 872/2022.

Flores Gonnzalez Gualberto y Ávila Granados Raquel vs. Intermediación Inmobiliaria Gutza, S.A. de C.V. y Gutiérrez Alcántara José Ángel Rodolfo. Oral Mercantil 1 Acdo. Núm. Exp. 1100/2024.

Franco Díaz Efrén vs. Gómez Fernández Eugenio y Aceites Industriales el Zapote, S.A. de C.V. y Grupo Industrial Astro, S.A. de C.V. Ejecutivo Mercantil 1 Acdo. Núm. Exp. 34/2011 Tomo IV.

González López Marlen Jocelyn vs. González León Jesús Hipólito y López Rey Cecilia y León Saucedo. Sacramento. Ord. Civil 1 Acdo. Núm. Exp. 1024/2023.

Habitat y Vivienda Urbana S.A. de C.V. vs. Alicia Blancas Becerril y Filiberto Pérez Lázaro y como Tercera Llamada a Juic. su Vivienda, S.A. de C.V. Ord. Mercantil 1 Acdo. Núm. Exp. 116/2019.

Hernández Díaz Luz del Carmen y Loera Pérez, en Representación de su Hija Loera Hernández, Ana Claudia Víctor Daniel vs. Grupo Médico Tlalpan, S.A. de C.V. (Hospital Tlalpan), y Corral Morales José Félix y Olvera Aldana Miguel Ángel. Ord. Civil 1 Acdo. Núm. Exp. 656/2023.

Herrera Gómez Jorge Luis vs. Herrera Muraña de Grant, También Conocida como Blanca Estela Herrera Muraña Blanca Estela y Herrera Muraña de Betancourt, También Conocida como Elvia Herrera Muraña Elvia y Herrera Aranzola Fernando. Ejecutivo Mercantil 1 Acdo. Núm. Exp. 910/2023.

Horta Díaz María Guadalupe vs. El Oso, S.A. de C.V. vs. Importadora Schnelle S. de R. L. de C.V. Ord. Civil 2 Acdos. en Tercería. Núm. Exp. 1346/2022.

Huacuja Carcamo Julio César vs. Constructora Inmobiliaria Amarelo, S.A. de C.V. y Vargas Bezanilla Mauricio. Vía de Apremio Civil 1 Acdo. Núm. Exp. 764/2021.

Instituto de Seguridad y Servicios Sociales de Los Trabajadores del Estado a Través de su Fondo de la Vivienda Fovissste vs. Murillo Maya Alfredo. Especial Hipotecario Civil 1 Acdo. Núm. Exp. 1094/2024.

Ixe Banco S.A. Institución de Banca Múltiple Ixe Grupo Financiero División Fiduciaria hoy Banco Mercantil del Norte S.A. Institución de Banca Múltiple Grupo Financiero Banorte División Fiduciaria en su Carácter de Fiduciaria del Fideicomiso F/570 vs. Jesús Eduardo de la Vega Bustillos. Ord. Civil 1 Acdo. Núm. Exp. 390/2019 Tomo II.

Jiménez Santos María Eugenia vs. Soriano Román Cecilia. Ord. Civil 1 Acdo. Núm. Exp. 890/2024.

Juárez Flores María Guadalupe vs. Becerra Rodríguez Carlos Ricardo. Ord. Civil 1 Acdo. Núm. Exp. 1072/2024.

Lagunas Antonio Matilde vs. Santos Guzmán Teódulo y Rojas Martínez René Arturo y Gabriela Barrón Acosta, su Sucesión, a Través de su Albacea, Gabriela Esmeralda Santos Barrón. Ord. Civil 1 Acdo. Núm. Exp. 1076/2018.

Londaiz Hernández Celia, su Sucesión vs. Antonio Herrera Londaiz, su Sucesión. Ord. Civ. 1 Acdo. Núm. Exp. 768/2007.

Luna Álvarez Horacio vs. José Luis Márquez López y Francisco Nava. Ord. Civil 1 Acdo. Núm. Exp. 996/2013.

Martínez Noguerón Elba vs. Martínez Castañeda Ignacio y Noguerón Mendoza Susana. Ord. Civil 1 Acdo. Núm. Exp. 1086/2023.

Meléndez Castro, su Sucesión, a Través de su Albacea Laura Leticia Sandoval Meléndez Luz María vs. Sandoval Meléndez, su Sucesión, a Través de su Albacea Rosa Guadalupe Cervantes Cuadras Juan Alberto y Cervates Cuadras Rosa Guadalupe. Ord. Civil 1 Acdo. Núm. Exp. 1604/2008.

Monsalvo Sánchez Sara Estela vs. Galván Márquez Mario y Guzmán Jiménez Emilio. Ord. Civil 1 Acdo. Núm. Exp. 954/2024.

Montiel de Los Santos Andrés vs. Gómez Hernández Rosa María y Rasch de Kunhardt Marian. Ord. Civil 1 Acdo. en Expedientillo. Núm. Exp. 1356/2022.

Morales Vázquez Ernesto vs. Gobierno de la Ciudad de México y Manríquez Rodríguez Eliceo. Ord. Civil 1 Acdo. Núm. Exp. 1300/2023.

Noguerón Álvarez Paula vs. García Velasco, su Sucesión, por Conducto de su Albacea María Dolores Posadas Moreno Fausto Agustín. Controversias de Arrendamiento Civil Apelación. 1 Acdo. Núm. Exp. 530/2024.

Nrm Comunicaciones, S.A. de C.V. vs. Novirsa, S.A. de C.V. Ord. Civil 1 Acdo. Núm. Exp. 992/2022.

Orígenes del Cambio Optimus, S.A. de C.V. y Construyendo Posibilidades para el Futuro, S.A. de C.V. y Mecatavo Propiedad del Exito Humano, S.A. de C.V. y Alternativas Empresariales Yamato, S.A. de C.V. y Inversiones y Patentes Rabesa, S. C. y Velázquez Núñez René vs. Banca Mifel, S.A., Institución de Banca Múltiple, Grupo Financiero Mifel. Medios Preparatorios Civil 1 Acdo. Núm. Exp. 134/2024.

Ortega Castañeda Iozahandi vs. Castañeda Lugo María de Jesús y Ortega Vargas Germán. Ord. Civil 2 Acdos. Núm. Exp. 636/2024.

Ortega Cortez Sandra Iveth vs. Cortés Pacheco Juan Carlos. Especial Hipotecario Civil 1 Acdo. Núm. Exp. 116/2022.

Ortega Flores María Estela vs. Hidalgo Rodríguez José Luis y Yodiko Kono Ana y Kono Ortega María Lorena y Kono Ortega Gerardo Israel. Ord. Civil 1 Acdo. Núm. Exp. 1084/2024.

Osornio García Juan Pablo vs. Arauz Ángel También Conocida como Austreberta Leticia Arauz Ángel y Otros Ausstrebertha Leticia. Ord. Civil 1 Acdo. en Exhorto. Núm. Exp. 1090/2024.

Pérez Hernández Eduardo vs. Díaz Crisóstomo Felipe y Montes Ceteno de Díaz Carmen y Hernández Quintero Gloria. Ord. Civil 1 Acdo. Núm. Exp. 464/2024.

Pérez Sánchez Bertha vs. Alquicira Cruz Joaquín y Martínez Esquivel Susana y Miguel Gaona Armena Scl. Ord. Civil Auc. de Conciliación. 1 Acdo. Núm. Exp. 78/2024.

Pichir Esteban Silva vs. Yamil Esteban Polos. Ejecutivo Mercantil 1 Acdo. en Expedientillo_Expediente_No_Conocido. Núm. Exp. 886/2005.

Ramírez Ortiz Rosalía vs. Trabajadores del Distrito Federal A.C. y Ramírez Ortiz Rosario y Ramos Alberto. Ord. Civil 1 Acdo. Núm. Exp. 842/2023.

Romero Martínez Alejandro vs. Vázquez Ávila de Hernández También Conocida como María del Refugio Vázquez Ávila María del Refugio. Ord. Civil 1 Acdo. Núm. Exp. 976/2023.

Salazar Velasco José Gilberto y Moreno Torres Arturo vs. Pares Sevilla Luis Eugenio. Ord. Civil 1 Acdo. Núm. Exp. 970/2024.

Salgado Martínez, Myrna y Peñafiel Rocha, Carlos vs. Licenciado Carlos Ricardo Viñas Berea, Notario Público Número 72, de Esta Ciudad y María de la Luz Arley Torices. Especial Hipotecario Civil 1 Acdo. Núm. Exp. 178/2016.

SOLO CONSULTA
SOLO CONSULTA
SOLO CONSULTA

Sánchez Ramos Cristiina Alba vs. Mujica Amaya María Luisa. Ord. Civil 1 Acdo. Núm. Exp. 556/2024.

Sociedad Financiera Agropecuaria, S.A. de C.V., Sociedad Financiera de Objeto Múltiple, Entidad No Regulada vs. Unión de Profesionales del Campo, S. C., José Luís Basulto Pitol y Rebeca Arévalo Meza. Especial Hipotecario Civil 1 Acdo. Núm. Exp. 438/2015.

Soto Ángel Juan vs. Anaya Correas Crescenciano y Tinajero. Ma. del Carmen. Ord. Civil 1 Acdo. Núm. Exp. 938/2023.

Sutton Fasca Elías vs. Sggyp Sureste S.A. de C.V. y Ogando Sánchez Ernesto. Controversias de Arrendamiento Civil 1 Acdo. Núm. Exp. 806/2024.

Sánchez Arriaga Serapio Martín vs. García Lázaro Javier y Solar Martínez Guillermo. Ord. Civil 1 Acdo. Núm. Exp. 542/2022.

Torrentera Domínguez Juan Ramón vs. Matuk Amione Alfredo. Ejecutivo Mercantil 1 Acdo. Núm. Exp. 448/2022.

Torres Méndez Briseida vs. Garduño Pérez Rodolfo. Ord. Civil 1 Acdo. Núm. Exp. 1088/2024.

Valdez Piña Jesús su Sucesión vs. Tepepa Hernández María de Los Ángeles. Ord. Civil 1 Acdo. Núm. Exp. 396/2024.

Vargas Vessi Jorge Alberto vs. Raye de Gloyske También Conocido como Kathleen Raye Gloyeske Katheen y Hamilton Rayes También Conocido James H. Raye. James. Ord. Civil 2 Acdos. Núm. Exp. 934/2023.

Vega Gonzales Luis Roberto vs. Blancas Ramírez, Quien También Acostumbra Usar el Nombre de Claudia Lizbeth Blancas Ramírez Claudia Lizeth y Reyes Hernández Fernando Agustín. Controversias de Arrendamiento Civil 1 Acdo. Núm. Exp. 298/2023.

Zaldívar Méndez, Gloria María y Zaldívar Méndez Rosa María y Zaldívar y Méndez Yolanda y Álvarez Zaldívar Edgar José y Chávez Zaldívar, Mario Alberto y Zaldívar Méndez, su Sucesión, a Través de su Albacea Anaid Lucía Zaldívar Franco Raúl Benjamín y Zaldívar Méndez, su Sucesión, a Través de su Albacea Blanca Janira Zaldívar Vilchis. Juan José vs. Vázquez Moreno También Conocida como Marlene Vázquez Moreno Ruth. Ord. Civil 1 Acdo. Núm. Exp. 586/2023.

De Lage Landen S.A. de C.V., Sociedad Financiera de Objeto Múltiple Entidad No Regulada vs. Morales Valdez Emilio y López Chávez Esmeralda. Ejecutivo Mercantil 1 Acdo. Núm. Exp. 560/2022.

NO PUBLICADOS

Alvarado Zúñiga Valentín Emilio vs. Guzmán Gama Angélica María. Controversias de Arrendamiento Civil 1 Acdo. Núm. Exp. 940/2024.

Arcos Ochoa Rebeca Zaira vs. Qualitas Compañía de Seguros, S.A. de C.V. y Grupo Nacional Provincial S.A. B. y Reynoso Hidalgo Bruno. Ord. Civil 2 Acdos. Núm. Exp. 64/2020 Tomo II.

Noguerón Álvarez Paula vs. García Velasco, su Sucesión, por Conducto de su Albacea María Dolores Posadas Moreno Fausto Agustín. Controversias de Arrendamiento Civil Expresa Agravios. 1 Acdo. Núm. Exp. 530/2024.

SENTENCIA INTERLOCUTORIA

Soria Badillo Fernando vs. Soria Badillo Ángel Rogelio y Soria Badillo, su Sucesión Esther. Ord. Civil Sent. Interl. 1 Núm. Exp. 960/2013 Tomo Iii

ACUERDOS DEL 15 DE OCTUBRE DEL 2024

Aeratus Consulting, S.A. de C.V. vs. Alicia Staines Sánchez Mejorada También Conocida como Alicia Staines Sánchez Mejorada Vda. de Rosete Mac Gregor. Especial Hipotecario Civil 1 Acdo. Núm. Exp. 528/2018.

Alpassina Inmobiliaria, S.A. de C.V. vs. Méndez Llamas Víctor Raúl y Llamas Centeno Maura y Méndez Pérez Raúl. Controversias de Arrendamiento Civil 1 Acdo. Núm. Exp. 814/2024.

BBVA México, Sociedad Anónima, Institución de Banca Múltiple Grupo Financiero BBVA México vs. Acosta Venegas Juan Carlos. Ejecutivo Mercantil 2 Acdos. Núm. Exp. 232/2019 Tomo IV.

Berkley International Fianzas México, S.A. de C.V. vs. Instalaciones Eléctricas Renovables de México, S.A. de C.V. Ejecutivo Mercantil 1 Acdo. Núm. Exp. 166/2023.

Camacho Solís Rafael vs. Rohde Gómez Gertrudis. Juris. Voluntaria Civil 1 Acdo. Núm. Exp. 1048/2024.

Ceballos Galván Óscar Manuel vs. Rosas García Carmen Lucía y Hernández Villegas Fernando. Especial Hipotecario Civil 1 Acdo. Núm. Exp. 458/2018.

Cerón Espinosa Javier vs. Colín de Benítez, su Sucesión, por Conducto de su Albacea José Alejandro Benítez Colín Gertrudis y Benítez Colín José Alejandro y Cerrillo Romo Carlos. Ord. Civil 1 Acdo. Núm. Exp. 1046/2024.

Desarrollos Habitacionales Leira, S.A. de C.V. vs. Estrada Ángel Amaury. Ord. Civil 1 Acdo. Núm. Exp. 66/2023.

Etern Latam S.A. de C.V. vs. Estévez Jor Servicios S.A. de C.V. Ejecutivo Mercantil 1 Acdo. Núm. Exp. 828/2023 Tomo II.

Galicia Molina Jetzael vs. Cabrera Ávila Francisco Victoriano. Ord. Civil 1 Acdo. Núm. Exp. 346/2024.

García Bernal También Conocida como García Bernal Patricia Concepción Patricia vs. García Bernal Bertha Delia. Ord. Civil 1 Acdo. Núm. Exp. 1018/2024.

Gutiérrez Avilés Dafne María vs. Regalado Ortiz Araceli. Especial Hipotecario Civil 1 Acdo. Núm. Exp. 50/2018.

Gómez Robledo Juan Enrique vs. Briones Beristaín Héctor Manuel y Briones Garduño Héctor Manuel. Controversias de Arrendamiento Civil 1 Acdo. Núm. Exp. 678/2023.

Hernández Castro Alma vs. Vilchis Lara Roberto y Hernández Almanza Jesús. Ord. Civil 2 Acdos. Núm. Exp. 1084/2023.

Instituto del Fondo Nacional de la Vivienda para los Trabajadores Infonavit vs. Hernández Ojeda Claudia. Especial Hipotecario Civil 1 Acdo. Núm. Exp. 674/2021.

Instituto del Fondo Nacional de la Vivienda para los Trabajadores vs. Edgar Alarcón Jiménez. Especial Hipotecario Civil 1 Acdo. Núm. Exp. 130/2019.

Lago Time S de R. L de C.V. vs. Gameall S de R. L. de C.V. Controversias de Arrendamiento Civil 1 Acdo. Núm. Exp. 1038/2024.

Liwi S.A. de C.V. vs. Anaptixi S.A. de C.V. Controversias de Arrendamiento Civil 1 Acdo. Núm. Exp. 908/2024.

Martínez Mendoza Eliseo y Martínez Mendoza, su Sucesión Manuel vs. Saldaña Rodríguez María Teresa Alejandra. Juris. Voluntaria Civil 1 Acdo. Núm. Exp. 1050/2024.

Martínez González Alberto vs. Enrique Zamarripa Salazar y Aurora Mejía Sandoval. Esp. Hip. 1 Acdo. Núm. Exp. 1254/2011.

Mora Terrazas Enrique vs. Felipe Galindo Castro y Otros. Ejecutivo Mercantil 1 Acdo. en Expedientillo. Núm. Exp. 548/2007.

Morales Hernández Francisco Javier vs. Álvarez Balderas Roberto Serafín y Balderas Ortiz, su Sucesión por Conducto de su Albacea de Carlos Balderas Joers Quirino. Ord. Civil 1 Acdo. en Exhorto. Núm. Exp. 804/2024.

Perseus 2lt, S.A. de C.V. vs. Grupo Hortofruticola Fcb, S.A. de C.V. Ejecutivo Mercantil 1 Acdo. Núm. Exp. 722/2018 Tomo II.

Quiñones Vásquez Juana Lucía y Otros y Armendáriz Vásquez María Magdalena y Dena Ríos Elida y Armendáriz Vázquez María Mayela y Domínguez Jaime Claudia Esperanza y Zamora Lazarin Raquel vs. Castruita Márquez Isabel y Balderas Enríquez Licencia María de Lourdes y Mejía Cárdenas Licenciado Alejandro y Brockmann del Valle Enrique y Financiera Finsol, S.A. de C.V., Sociedad Financiera de Objeto Múltiple Entidad Regulada. Ord. Civil 1 Acdo. en Exhorto. Núm. Exp. 1008/2024.

Respuesta Integral de Liquidez Sociedad Anónima de Capital Variable, Sociedad Financiera de Objeto Múltiple, Entidad No Regulada vs. Invertis, Sociedad Anónima de Capital Variable. y Senderos Fernández Manuel. Ord. Mercantil 1 Acdo. Núm. Exp. 766/2024.

Rueda Carrillo Gabriel vs. Rodríguez Rodríguez Jesús. Ord. Civil 1 Acdo. Núm. Exp. 1042/2024.

Socafi S.A. de C.V. vs. Gonzalez González Bianca y Zamora Zamora Macías Ernestina Cecilia y Contreras Burgos Elizabeth. Ejecutivo Mercantil 1 Acdo. Núm. Exp. 1056/2023.

Soluciones Cocrea, S.A. P. I. de C.V. Sofom E. N. R vs. Ramírez García Lizbeth y Ramírez García. Nayeli. Ejecutivo Mercantil 1 Acdo. Núm. Exp. 1042/2023.

Toops Orozco Stephan Marco vs. Mercado Ávalos José Alejandro y Sánchez Balleño Elva. Especial Hipotecario Civil 1 Acdo. Núm. Exp. 710/2016.

Unifin Financiera, S.A. B. de C.V. vs. Grupo Covasa, S.A. de C.V. y Valdez Herrera Carlos Alfredo. Ejecutivo Mercantil 1 Acdo. Núm. Exp. 332/2023.

Vásquez Clara Clara Elena vs. Barrera Anaya. Yolanda Adriana vs. Díaz Miranda Mario Octavio. Ejecutivo Mercantil 1 Acdo. Núm. Exp. 1066/2023.

Zambrano Porrás Silvia Jacaranda vs. Capital Fund III Sapi de C.V. Ord. Civil 1 Acdo. Núm. Exp. 548/2024.

SOLO CONSULTA
SOLO CONSULTA
SOLO CONSULTA

SENTENCIA INTERLOCUTORIA

Dp Technologies S.A. de C.V. vs. Sinteg en México S.A. de C.V. Ord. Civil Sent. Interl. 1 Núm. Exp. 1432/2019 Tomo Ii

Instituto del Fondo Nacional de la Vivienda para los Trabajadores (Infonavit) vs. Zepeda Tinoco Arturo. Especial Hipotecario Civil Sent. Interl. 1 Núm. Exp. 788/2021

LA SECRETARIA DE ACUERDOS
LIC. GABRIELA ALPUCHE TORRES

DÉCIMO QUINTO DE LO CIVIL

SECRETARÍA "A"
ACUERDOS DEL 16 DE OCTUBRE DEL 2024

SIN PUBLICACIÓN
ACUERDOS DEL 15 DE OCTUBRE DEL 2024

Administradora Black, S. de R. L. de C.V., antes Banco Nacional de México, S.A. Integrante del Grupo Financiero Banamex Accival, S.A. de C.V. vs. Raúl Manuel Téllez Tovar y Otra. Esp. Hip. Acuerdo. 1 Acdo. Núm. Exp. 1651/2009.

Alonso Gómez Liliana vs. Rivas Cervantes Virgilio Fadrique y Albarrán Sánchez Mónica. Ejecutivo Mercantil 1 Acdo. Núm. Exp. 347/2024.

Arriaga Camacho Sergio vs. Cuevas de Martínez Carlota. Ord. Civil 1 Acdo. Núm. Exp. 1019/2024.

Autofinanciamiento México S.A. de C.V. vs. Emilio Acosta Ávila y Otros. Ejec. Merc. Acuerdo. 1 Acdo. Núm. Exp. 741/2011.

Banco Inbursa, S.A. Institución de Banca Múltiple, Grupo Financiero Inbursa vs. Grupo Palmas Morelos, S.A. de C.V. Especial Hipotecario Civil Acuerdo. 1 Acdo. Núm. Exp. 19/2019 Tomo III.

Banco Mercantil del Norte S.A. vs. Sánchez Hernández Carlos Leopoldo. Especial Hipotecario Civil Acuerdo. 1 Acdo. Núm. Exp. 1285/2018.

Banco Mercantil del Norte, S.A. Institución de Banca Múltiple, Grupo Financiero Banorte vs. Grupo Operador de Tiendas, S.A. de C.V. Marcos Sacal Fallena Moisés Sacal Fallena José Sacal Kassin. Providencias Precautorias Civil Acuerdo. 1 Acdo. Núm. Exp. 23/2021.

Banco Nacional de México, Sociedad Anónima Integrane del Grupo Financiero Banamex vs. Fernando Genaro Cruz Orozco, María Gregoria del Pilar Cárdenas Rodríguez y María Guadalupe Bárbara Cárdenas. Especial Hipotecario Civil Acuerdo. 1 Acdo. Núm. Exp. 357/2018.

Banco Santander (México) S.A. Instituto de Banca Múltiple Grupo Financiero Snatander México vs. Verónica Menéndez Villasante. Especial Hipotecario Civil Acuerdo. 1 Acdo. Núm. Exp. 995/2016.

Banco Santander México S.A. Institución de Banca Múltiple Grupo Financiero Santander vs. Martínez Castillo Alejandro. Ejecutivo Mercantil 1 Acdo. Núm. Exp. 547/2020 Expediente.

Banco Santander México S.A. Institución de Banca Múltiple Grupo Financiero Santander México vs. Tecnología en Adhesivos S.A. de C.V. y Dayan Harari Jacobo. Ejecutivo Mercantil Acuerdo. 1 Acdo. Núm. Exp. 277/2024.

Bolaños Méndez María Elena vs. Bioambi Biotecnologia Ambiental S.A. de C.V. y Jiménez González Cosío Antolín. Controversias de Arrendamiento Civil 1 Acdo. Núm. Exp. 523/2019 Tomo II.

Bustamante Rojas Karla Cristina y Méndez Jiménez Irving Roberto vs. Torre Médica de Especialidades San José y Unidad Médica de Jesús y Santamaría Mondragón Andrés y García Reséndiz Sótero Jesús. Ord. Civil Acuerdo. 1 Acdo. Núm. Exp. 21/2023.

Comisión Nacional de Cultura Física y Deporte vs. Longoria López Paola Michell. Ord. Civil Acuerdo. 1 Acdo. Núm. Exp. 1215/2022.

Deraz Arriaran Érika Beatriz vs. Grupo Mexicano de Seguros S.A. de C.V. Ord. Civil 1 Acdo. Núm. Exp. 797/2024.

Dergal Arellano Edgar José su Sucesión vs. Roldán Navarrete Liliana. Medios Preparatorios Civil 1 Acdo. Núm. Exp. 1077/2024.

Díaz Frías Roxana y Díaz Frías Héctor Porfirio vs. Maciel Frías Irma y Maciel Frías Lidia. Ord. Civil 1 Acdo. Núm. Exp. 805/2023.

Díaz Rangel Alejandra y Díaz Paola Stephans, Díaz Rangel Jerónimo vs. Agostoni Capdevila Paolo. Ord. Civil Acuerdo. 1 Acdo. Núm. Exp. 805/2019.

Fundación Mier y Pesado Iap vs. Controladora Deportiva Max S.A. de C.V. y Tirado Valverde José Luis. Vía de Apremio Civil 1 Acdo. Núm. Exp. 1301/2022.

García López Elvia vs. Aguirre Alviz María de Lourdes y C Director del Registro Público de la Propiedad y del Comercio de la Ciudad de México. Ord. Civil 1 Acdo. Núm. Exp. 1013/2024.

Guerra Cabrera Javier y Otro vs. Sociedad Hipotecaria Federal, Sociedad Nacional de Crédito, Institución de Banca de Desarrollo, Patrimonio Sociedad Anónima de Capital Variable Sociedad Financiera de Objeto Limitado y Otro. Especial Hipotecario Civil 1 Acdo. en Exhorto. Núm. Exp. 1085/2024.

Guerrero Vázquez Eduardo Alejandro vs. Castillo Juárez Mario Director del Registro Público de la Propiedad y del Comercio de la Ciudad de México. Ord. Civil 1 Acdo. Núm. Exp. 67/2021.

Gutiérrez Hernández Guadalupe vs. Gil Hernández Martín Rainieer. Ord. Civil Acuerdo. 1 Acdo. Núm. Exp. 661/2023.

Hcbs México S.A. Institución de Banca Múltiple Grupo Financiero HSBC División Fiduciaria en su Carácter de Fiduciario en el Fideicomiso Número F/234036 vs. Luis Antonio Xiu Cauich y Alma Luceli Falcón Grajales. Especial Hipotecario Civil Acuerdo. 1 Acdo. Núm. Exp. 403/2016.

Hernández Delgadillo Irma vs. Derly Rivas Alvarado. Ejecutivo Mercantil Acuerdo. 1 Acdo. Núm. Exp. 29/2013.

Hipotecaria Nacional, S.A. de C.V., Sociedad Financiera de Objeto Limitado Grupo Financiero BBVA Bancomer vs. Dora María Domínguez Vieyra y Otro. Esp. Hip. Acuerdo. 1 Acdo. Núm. Exp. 1049/2009.

Hogar para Ancianos Matías Romero Iap vs. Hernández José Guadalupe y Hernández Hernández Enrique y Álvarez Hernández María del Remedio. Vía de Apremio Civil Acuerdo. 1 Acdo. Núm. Exp. 617/2024.

Inmobiliaria Salka S.A. de C.V. vs. Barbosa Tovar Héctor. Controversias de Arrendamiento Civil Acuerdo. 3 Acdos. Núm. Exp. 909/2024.

Instituto del Fondo Nacional de la Vivienda para los Trabajadores (Infonavit) vs. Soriano Cacho Juan Jaime. Especial Hipotecario Civil Acuerdo. 1 Acdo. Núm. Exp. 661/2020.

Instituto del Fondo Nacional de la Vivienda para los Trabajadores Infonavit vs. Fernández Elizarrarás Karla Ivonne. Ord. Civil Acuerdo. 1 Acdo. Núm. Exp. 1213/2018.

Instituto del Fondo Nacional de la Vivienda para los Trabajadores vs. Cardona Martínez Joel y Lourdes Alvarado Paredes También Conocida como Lourdes Alvarado Paredes. Especial Hipotecario Civil Acuerdo. 1 Acdo. Núm. Exp. 879/2017.

López Famat Roberto vs. Sánchez Cerón Manuel Sususcesión y Sánchez Corona Guadalupe. Especial Hipotecario Civil 1 Acdo. en Exhorto. Núm. Exp. 1107/2024.

López López Emiliano Efraín vs. Morán López Tania Gabriela. Concurso Voluntario y Nec. Civil Acuerdo. 1 Acdo. Núm. Exp. 489/2020.

Mejía Torres Natalia Ariadna vs. Román Franco Elizabeth. Juris. Voluntaria Civil 1 Acdo. Núm. Exp. 1105/2024.

Merchak Rezek Esteban Pedro vs. Ivonne Cárdenas Villegas y Otros. Controversias de Arrendamiento Civil Acuerdo. 2 Acdos. Núm. Exp. 1771/2012.

Muñiz Santoyo Elvia vs. Rodríguez Huesca Delmar. Juris. Voluntaria Civil Acuerdo. 1 Acdo. Núm. Exp. 101/2020.

Núñez González Evelyn Marlene Anteshipotecaria Nacional S.A. de C.V. Sociedad Financiera de Objeto Múltiple Entidad Regulada Grupo Financiero BBVA Bancomer vs. Contreras Quiroz Edgar Arturo. Especial Hipotecario Civil Acuerdo. 1 Acdo. Núm. Exp. 1281/2019.

Olivares Rojas Cynthia Karina vs. Sánchez Meza Héctor Emanuel. Medios Preparatorios Civil Acuerdo. 1 Acdo. Núm. Exp. 789/2021.

Olvera Meza Clara Ariza Salazar Francisco Javier vs. Bancomer S.A. Institución de Banca Múltiple Grupo Financiero BBVA Bancomer. Especial Hipotecario Civil Acuerdo. 1 Acdo. Núm. Exp. 653/2020.

Pérez Garcés Jesús Arturo vs. Pérez Cuevas Arturo Eduardo. Juris. Voluntaria Civil 1 Acdo. Núm. Exp. 1101/2024.

Pérez María de Jesús vs. Lucía Trejo García. Ord. Civil Acuerdo. 1 Acdo. Núm. Exp. 59/2021.

Rachele Morelli Tosi Rosita Ángela vs. Reyes Aguilar Juan. Especial Hipotecario Civil Acuerdo. 1 Acdo. Núm. Exp. 1383/2019 Tomo II.

Reynoso Robles Sergio vs. Rangel Chávez Miguel. Ord. Civil Acuerdo. 1 Acdo. Núm. Exp. 285/2024.

Rincón Aguilar Pedro vs. Seguros Banorte S.A. de C.V. Grupo Financiero Banorte. Ord. Civil Audiencia. 2 Acdos. Núm. Exp. 1279/2023.

SOLO CONSULTA
SOLO CONSULTA
SOLO CONSULTA

Romero Montes de Oca Adriana Gricel vs. Yeshica Graciela Romero Montes de Oca, Juan José Brindis Silvia y Toribio Moreno Álvarez. Ord. Civil Acuerdo. 1 Acdo. Núm. Exp. 1007/2013 Tomo II.
Sistema de Crédito Automotriz, S.A. de C.V. vs. Ricardo Blanco Flores y Otro. Ejec. Merc. Acuerdo. 1 Acdo. Núm. Exp. 77/2008.
Vera Alvarado José Antonio vs. Seguros Inbursa S.A. Grupo Financiero Inbursa. Ord. Civil 2 Acdos. Núm. Exp. 957/2023.
Violante del Castillo Manuel del Sagrado Corazon de Jesús vs. Garza Elizondo Humberto. Juris. Voluntaria Civil Acuerdo. 1 Acdo. Núm. Exp. 563/2024.
NO PUBLICADOS
Biciego Marchena Gabriel su Sucesión vs. Álvarez Biciego Miguel Ángel. Ord. Civil 1 Acdo. Núm. Exp. 1001/2024.
Laborde Castro Carlos su Sucesión y Franzoni Méndez María Teresa y Laborde Franzoni María Elizabeth vs. Hernández Cado Inna Mariel. Medios Preparatorios Civil 1 Acdo. Núm. Exp. 863/2024.
Pérez Hernández Manuel vs. Román García Jaqueline. Medios Preparatorios Civil 1 Acdo. Núm. Exp. 947/2024.
Pérez Pilon Miguel Bartolo su Sucesión y Pérez Pilon Miguel y Pérez Miguel vs. Jaramillo Sandoval Laura Leticia. Medios Preparatorios Civil 1 Acdo. Núm. Exp. 1099/2024.
Ramírez Pérez Francisco vs. Medina Roca Margarita. Juris. Voluntaria Civil 1 Acdo. Núm. Exp. 701/2024.
Rincón Aguilar Pedro vs. Seguros Banorte S.A. de C.V. Grupo Financiero Banorte. Ord. Civil Acuerdo. 1 Acdo. Núm. Exp. 1279/2023.
Santiago Aguilar Mónica Columba vs. Padrón Islas Virginia. Controversias de Arrendamiento Civil 2 Acdos. Núm. Exp. 989/2024.

SENTENCIAS DEFINITIVAS DEL 15 DE OCTUBRE DEL 2024

Nabor Cadena María Esther y Nabor Cadena Felipe Pedro vs. Nabor Cadena María de Lourdes y Nabor Cadena Víctor Jesús y Nabor Cadena Sergio Raúl y Nabor Cadena Mercedes Margarita. Ord. Civil Sent. Def. 1 Núm. Exp. 81/2023

SENTENCIA INTERLOCUTORIA

Velázquez Núñez Claudia vs. Cervantes Urban Arturo y Mendoza Guadarrama Rodolfo y C Director del Registro Público de la Propiedad y del Comercio de la Ciudad de México. Ord. Civil Sent. Interl. 1 Núm. Exp. 1029/2022

EL SECRETARIO DE ACUERDOS
LIC. LUIS ESPINOSA JUÁREZ

SECRETARÍA "B"
ACUERDOS DEL 16 DE OCTUBRE DEL 2024

SIN PUBLICACIÓN
ACUERDOS DEL 15 DE OCTUBRE DEL 2024

Aguirre González José Francisco vs. Hildegard Albrecht Dinsmore Vda. Sotomayor. Ejecutivo Mercantil Acuerdo. 1 Acdo. Núm. Exp. 1263/2012.
Anduaga Pérez José Andrés vs. Díaz Gutiérrez Pedro y Grupo Imagen Medios de Comunicación S.A. de C.V. Ord. Civil Acuerdo. 1 Acdo. Núm. Exp. 1038/2024.
Avelar Rico Alejandro Octavio vs. Banco Azteca, S.A., Institución de Banca Múltiple. Ord. Mercantil 2 Acdos. Núm. Exp. 620/2024.
Banco Actinver Sociedad Anónima Institución de Banca Múltiple Grupo Financiero Actinver Actuando Única y Exclusivamente en su Carácter de Fiduciario del Fideicomiso Irrevocable de Administración y Fuente de Pago Cuatro Mil Seiscientos Sesenta y Nueve vs. Moreno Márquez Carlos Roberto. Especial Hipotecario Civil 1 Acdo. Núm. Exp. 1082/2024.
Banco Bilbao Vizcaya- México, S.A., Institución de Banca Múltiple, Grupo Financiero BBVA Probursa vs. Silvia Lilia Concepción Estrada Benavides. Esp. Hip. 1 Acdo. Núm. Exp. 430/1999.
Banco del Bajío Institución de Banca Múltiple vs. Ale Rosado Jorge y Otro. Especial Hipotecario Civil Acuerdo. 2 Acdos. Núm. Exp. 1258/2018 Tomo II.
Barreto Hernández José Mauricio y Otros vs. Moisés Salomón Eses Rodríguez. Ord. Civil Acuerdo. 2 Acdos. Núm. Exp. 1104/2018.
Bautista Longinos Armando su Sucesión vs. Luna Espinoza Salvador. Controversias de Arrendamiento Civil Acuerdo. 1 Acdo. Núm. Exp. 586/2024.
BBVA Bancomer S.A. Institución de Banca Múltiple Grupo Financiero BBVA Bancomer vs. Promotora de Fiestas Dragon S.A. de C.V., Ollervides Elizondo Fernando Federico Agustín. Ejecutivo Civil 1 Acdo. Núm. Exp. 460/2020.
Cabrera Sánchez Néstor vs. Grupo Mexicano de Seguros S.A. de C.V. Ord. Civil Acuerdo. 1 Acdo. Núm. Exp. 210/2024.
Canale Lebrija Eduardo Roberto vs. Bourdette José Ignacio y Gallardo Méndez Luis Ricardo. Controversias de Arrendamiento Civil Acuerdo. 1 Acdo. Núm. Exp. 68/2023.
Carbajal Alcántara María de Lourdes vs. García Reyes Argelia y Ladron de Guevara Reyes Irma. Ord. Civil 1 Acdo. Núm. Exp. 1272/2023.
Chávez Vázquez Genaro Miguel vs. Mateos Martínez Guadalupe. Ord. Civil 1 Acdo. Núm. Exp. 1104/2024.
Gm Financial de México S.A. de C.V. Sociedad Financiera de Objeto Múltiple Entidad Regulada vs. Martínez Colín Denisse Michelle y Ortiz Padilla Miguel Ángel. Ejecutivo Mercantil 1 Acdo. Núm. Exp. 128/2024.
Hernández Guadarrama Esperanza Concepción y Quien También Utiliza el Nombre de Esperanza Hernández Badillo y Esperanza Hernández Guadarrama vs. Díaz Sánchez Juan y Medina Soto Juan Martín. Ord. Civil Acuerdo. 1 Acdo. Núm. Exp. 806/2024.
Hernández Jiménez María Isabel vs. Qualitas Compañía de Seguros S.A. de C.V. Ord. Civil Acuerdo. 1 Acdo. Núm. Exp. 964/2024.
Horna Márquez Miguel Franacisco vs. Molina Olvera Manuel y Reyes Morán Susana y Hernández Gómez Juan José. Juris. Voluntaria Civil Expedientillo. 1 Acdo. Núm. Exp. 504/2021.
HSBC México S.A. Institución de Banca Múltiple Grupo Financiero HSBC División Fiduciaria en su Carácter de Fiduciario en el Fideicomiso Número F/234036 vs. Cabral Rosales Carlos Alberto y Otro. Especial Hipotecario Civil Acuerdo. 1 Acdo. Núm. Exp. 1116/2017.
Instituto del Fondo Nacional de la Vivienda para los Trabajadores Infonavit vs. Nicanor Rojo Sandra Carolina. Especial Hipotecario Civil Acuerdo. 1 Acdo. Núm. Exp. 1330/2023.
Instituto del Fondo Nacional de la Vivienda para los Trabajadores vs. Javier Sigales y Macías y Otra. Esp. Hip. Acuerdo. 1 Acdo. Núm. Exp. 778/2008.
Ireowo, S.A. de C.V. vs. Señor Plantas S.A. S. de C.V. y Guízar Viascan Daniel. Controversias de Arrendamiento Civil 2 Acdos. Núm. Exp. 336/2023.
Martínez de Alva Pérez Patricio vs. Elías Morris Samuel. Ord. Civil 2 Acdos. Núm. Exp. 38/2024.
Melquiades Delgadillo Hernández, antes Recuperadora de Deuda Hipotecaria, S. de R. L. de C.V. vs. Aurelio Suárez Ortiz y Juana Ventura Miranda. Especial Hipotecario Civil Acuerdo. 1 Acdo. Núm. Exp. 632/2013.
Novia Ortiz Agustín vs. Tognola Casado Antonio José, Torres Díaz Elio César, Hospital Santa Colecta S.A. de C.V. Ord. Civil 2 Acdos. Núm. Exp. 478/2021 Tomo II.
Palma Silva María Lucero y Valverde Palma Itzel Yadira y Valverde Palma Cristian Oswaldo vs. Pérez Rendón Sotero y Aguilar Martínez Rosa María y Director del Registro Público de la Propiedad y de Comercio de la Ciudad de México. Ord. Civil 1 Acdo. Núm. Exp. 676/2021.
Ramírez Alvarado Citlalli vs. Belmont Flores Sara. Ord. Civil Acuerdo. 1 Acdo. Núm. Exp. 766/2024.
Ruíz Cruz Villerman vs. González Alejandro y y-o. Poseedores del Departamento Número e Tres del Edificio e Sujeto Al Régimen de Propiedad en Condominio. Ord. Civil Acuerdo. 1 Acdo. Núm. Exp. 844/2023.
Solís Vázquez José de Jesús vs. Carballido Carballido Francisco Ponciano. Ord. Civil Acuerdo. 1 Acdo. Núm. Exp. 1040/2024.
Vigueras Camarena Juana vs. Sánchez de Tagle Salcedo Armando y Instituto del Fondo Nacional de la Vivienda de Los Trabajadores. Ord. Civil 1 Acdo. en Exhorto. Núm. Exp. 1092/2024.
Zamora Laguna Gerardo Jesús vs. Hilda Durán Pérez. Ejec. Merc. Acuerdo. 1 Acdo. Núm. Exp. 648/2006.
El Arte de Compartir S de R.L. vs. Proginox Proyectos Gastronómicos S.A. de C.V. Ord. Civil 1 Acdo. Núm. Exp. 690/2021.
NO PUBLICADOS
Banco Nacional de México, S.A. hoy Recuperación de Comercio Interior S. de R. L. de C.V. vs. Ríos Montero Lorenza. Especial Hipotecario Civil 1 Acdo. Núm. Exp. 590/1995 Tomo LI.
Ibarra García Juan Manuel vs. Ksmv Capital Sapi de C.V. Medios Preparatorios Mercantil 1 Acdo. Núm. Exp. 524/2024.
Martínez de Alva Pérez Patricio vs. Elías Morris Samuel. Ord. Civil 1 Acdo. Núm. Exp. 38/2024.
Zapeda Cárdenas Silvia vs. Jaramillo Hernández Sandy. Controversias de Arrendamiento Civil 1 Acdo. Núm. Exp. 662/2024.
AUDIENCIA

SOLO CONSULTA
SOLO CONSULTA
SOLO CONSULTA

Evangelista Mancilla Martín Eduardo vs. Mancilla Hernández Juan Jesús. Aud. de Ley Ord. Civil. 1 Audiencia. Núm. Exp. 116/2024.

SENTENCIA INTERLOCUTORIA

NO PUBLICADOS

Mata Nieves Laura Miroslava vs. Nieves Vargas Verónica Sandra. Ejecutivo Mercantil Sent. Interlocutoria. 1 Núm. Exp. 1050/2023

LA SECRETARIA DE ACUERDOS
LIC. CLAUDIA MONTSERRAT ZAPATA LÓPEZ

DÉCIMO SEXTO DE LO CIVIL

SECRETARÍA "A"
ACUERDOS DEL 16 DE OCTUBRE DEL 2024

SOLO CONSULTA

Almacenadora de Depósito Moderno S.A. de C.V. Org. Aux. del Crédito División Fiduciaria vs. Alarcón Noguez Elizabeth. Ord. Civ. 1 Acdo. Núm. Exp. 1017/2011.

Arreola Copca Nadia y Chávez Arreola Mario Ulises vs. Prestemos Sapi de C.V. Ord. Civil 1 Acdo. Núm. Exp. 923/2024.

Arroyo Mondragón Mario Alberto y Ríos Cruz Ruth Patricia vs. Duarte Ayala Emilio Christian. Exhortos Civil 1 Acdo. en Exhorto. Núm. Exp. 1107/2024.

Banco Actinver S.A. Institución de Banca Múltiple Grupo Financiero Actinver en su Carácter de Fiduciario Conforme Al Contrato de Fideicomiso Irrevocable de Administración Garantía y Fuente de Pago Número 3812 vs. Infinity Spine S de R.L. de C.V. y Suárez Venegas Viridiana y Suárez Calderón Mario Alberto y S.C. Medical S de R.L. de C.V. Providencias Precautorias Civil 1 Acdo. Núm. Exp. 494/2022 Bis. 1 Tomo II.

Banco Invex, Sociedad Anónima, Institución de Banca Múltiple, Invex Grupo Financiero Fiduciario, en su Carácter de Fiduciario en el Fideicomiso Irrevocable de Administración, Fuente de Pago y Garantía Número 1055 vs. Lara Durán Juan Francisco. Vía de Apremio Civil 1 Acdo. Núm. Exp. 1321/2022.

Banco Mercantil del Norte S.A. Institución de Banca Múltiple, Grupo Financiero Banorte vs. Torres Hernández Carolina. Especial Hipotecario Civil 1 Acdo. Núm. Exp. 675/2020.

Banco Mercantil del Norte S.A., Institución de Banca Múltiple, Grupo Financiero Banorte vs. Sánchez Hugo Julio Alberto Kevin. Esp. Hip. 1 Acdo. Núm. Exp. 1585/2011.

Banco Mercantil del Norte Sociedad Anónima Institución de Banca Múltiple Grupo Financiero Banorte vs. Wendy Lorely y Jerónimo Pérez Gustavo. Juris. Voluntaria Civil 2 Acdos. Núm. Exp. 649/2022.

Banco Monex, S.A., Institución de Banca Múltiple, Monex Grupo Financiero vs. Distribuidora J&I, S.A. de C.V. y Corral Celaya Víctor Francisco. Ejecutivo Mercantil 1 Acdo. Núm. Exp. 611/2020 Tomo II.

Banco Santander México S.A. Institución de Banca Múltiple, Grupo Financiero Santander México vs. Carrillo Navarro Lorna Rosario de Jesús. Providencias Precautorias Civil 1 Acdo. en Expedientillo. Núm. Exp. 1151/2023.

Banco Ve por Más, S.A., Institución de Banca Múltiple, Grupo Financiero Ve por más vs. Cohen Bielak Esther y Cohen Mouhaddeb Sasson (Quien También Acostumbra Usar el Nombre de Sasson Cohen Mouhaddes), y Bielak Sitor Ronit y Elejet S.A. de C.V. y Niel Labardini Schettino José Da Titular de la Notaria Pública Número 86 de la Ciudad de México y Al C. Director del Instituto de la Función Registral del Estado de México, Oficina Registral de Naucalpan. Ord. Civil 1 Acdo. Núm. Exp. 519/2023.

BBVA Bancomer, S.A. Inst. de Banca Múltiple, Grupo Financiero BBVA Bancomer vs. Uriel Moreno Mendoza. Especial Hipotecario Civil 1 Acdo. en Expedientillo. Núm. Exp. 543/2012.

BBVA México, S.A., Institución de Banca Múltiple, Grupo Financiero BBVA México vs. Almogabar Santamaría Elizabeth. Especial Hipotecario Civil 1 Acdo. Núm. Exp. 1023/2013 Tomo III.

BBVA México S.A., Institución de Banca Múltiple, Grupo Financiero BBVA México vs. Alanís Solache Elsa Patricia. Especial Hipotecario Civil 1 Acdo. Núm. Exp. 307/2009.

Bienes Programados S.A. de C.V. vs. González Serrano Jorge Luis y González García Jorge Luis. Especial Hipotecario Civil 2 Acdos. Núm. Exp. 293/2024.

Calderón Valenzuela Blanca Estela vs. Fernández Padilla César. Especial Hipotecario Civil 1 Acdo. Núm. Exp. 663/2015.

Campos Nájera Óscar Raúl vs. Fondo de la Vivienda del Instituto de Seguridad y Servicios Sociales de Los Trabajadores del Estado Fovissste y Campos González Alberto. Ord. Civil 1 Acdo. Núm. Exp. 969/2024.

Castellón Zacarías María Guadalupe vs. Rodríguez Arévalo José Arturo. Ord. Civil 1 Acdo. Núm. Exp. 1105/2024.

Centro Constructor Bajío S.A. de C.V. vs. Ingenieros Civiles Asociados S.A. de C.V. Ord. Civil 1 Acdo. Núm. Exp. 407/2023.

Cervantes Huerta Daniel y Cervantes Huerta Cynthia Patricia y Cervantes Huerta Rosa Elena vs. BBVA Seguros México S.A. de C.V. Grupo Financiero BBVA Bancomer Anteriormente Seguros BBVA Bancomer S.A. de C.V., Grupo Financiero BBVA Bancomer. Ord. Civil 1 Acdo. en Expedientillo. Núm. Exp. 657/2021.

Cibanco S.A. Institución de Banca Múltiple en su Carácter de Fiduciaria del Fideicomiso Denominado Mueso Dolores Olmedo Identificado Con el Número Cib 3393 antes 1091 8 vs. Banco de México en su Carácter de Fiduciario del Fideicomiso Denominado Relativo a Los Museos Diego Rivera y Frida Kahl. Ord. Mercantil 1 Acdo. en Expedientillo. Núm. Exp. 881/2021.

Ckd Activos 8 S.A., Promotora de Inversión de Capital Variable vs. Montejo Vázquez Prospero Eriberto. Especial Hipotecario Civil 1 Acdo. Núm. Exp. 389/2019.

Continum Logística Internacional Sociedad Anónima de Capital Variable vs. Hernández Martínez Ana María. Especial Hipotecario Civil 1 Acdo. Núm. Exp. 1367/2018.

Corporativo Zendere I S.A. Promotora de Inversión de C.V. vs. Valenzuela Valdez Omar y Valenzuela Monroy Danira Yaneth. Especial Hipotecario Civil 1 Acdo. Núm. Exp. 141/2019 Tomo II.

Coventure Pre- Season Special Assets Fund Llc vs. Inverorganic Produce S.A. P. I. de C.V. y Uraqi S.A. de C.V. y Camacho Toro José Nicolás y Melero López Agustín. Ejecutivo Mercantil 1 Acdo. Núm. Exp. 845/2021 Tomo II.

Cuéllar Moreno Yesika Socorro vs. Isidro Gil Villegas Solís. Especial Hipotecario Civil 1 Acdo. en Expedientillo. Núm. Exp. 13/2018.

Dorama Institución de Garantías S.A. (Antes Fianzas Dorama S.A.) vs. Cortés Rogel José Martín. Ord. Civil 3 Acdos. Núm. Exp. 577/2023 Tomo II.

Dosatec S.A. Dee Cv vs. Grupo Aeroportuario del Sureste Sab de C.V. Medios Preparatorios Civil 1 Acdo. Núm. Exp. 1047/2024.

Exitus Credit Sapi de C.V. Sofom Enr vs. De la Garza Braulio Leticia. Ejecutivo Mercantil 1 Acdo. en Expedientillo. Núm. Exp. 401/2022.

Financiera Fortaleza S.A. de C.V. Sofom Enr vs. Valenzuela Ramos Arturo. Ejecutivo Mercantil 1 Acdo. Núm. Exp. 349/2023.

Flores Pérez María Magdalena y Montiel Flores María Fernanda y Montiel Flores Daniel vs. Montiel Sánchez Pedro. Ord. Civil 2 Acdos. Núm. Exp. 405/2024.

Gamboa López Alfonso vs. Valverde Molina Joel Eduardo. Ord. Civil 2 Acdos. Núm. Exp. 1325/2023.

García Guerrero Jesús vs. Sánchez Bermúdez Daniela. Medios Preparatorios Civil 3 Acdos. Núm. Exp. 465/2024.

Gaspar Martínez Ambrosio. Juris. Voluntaria Civil 1 Acdo. Núm. Exp. 815/2024.

González Martín Eulalia su Sucesión vs. Pérez Hernández Ana Rosa. Ord. Civil 1 Acdo. Núm. Exp. 915/2017 Bis. 1 Tomo II.

Green Rocha Bruno Eduardo vs. Strategic Capital Agency Sapi de C.V. Medios Preparatorios Civil 1 Acdo. Núm. Exp. 75/2024.

Gutiérrez Lima José Eliseo vs. Oliva Hernández Concepción y Ferreyra Cortés Gonzalo y C Director del Registro Público de la Propiedad y del Comercio de la Ciudad de México. Ord. Civil 1 Acdo. Núm. Exp. 1097/2024.

Gutiérrez Estrada Jorge Adalberto vs. Blanca Luz González de Castilla Ruíz y Otro. Ejecutivo Mercantil 1 Acdo. en Expedientillo. Núm. Exp. 707/2010.

Hernández Escalona Pedro Antonio vs. Rojo Guerrero Gerardo Gustavo. Especial Hipotecario Civil 1 Acdo. Núm. Exp. 1305/2019.

Hernández Macarty Ana María su Sucesión vs. Inmobiliaria Avisal S.A. Ord. Civil 1 Acdo. Núm. Exp. 651/2020.

Hernández Maldonado Jaime y García Castillo Sarai vs. Gdn Inversiones S- A- de C.V. en su Carácter de Fideicomiente y The Bank Of New York Mellon S.A. Institución de Banca Múltiple en su Carácter de Fiduciario. Exhortos Civil 1 Acdo. en Exhorto. Núm. Exp. 779/2024.

HSBC México S.A., Institución de Banca Múltiple, Grupo Financiero HSBC, División Fiduciaria, en su Carácter de Fiduciario del Fideicomiso Irrevocable Número F250295 vs. Martínez Carmona Víctor Hugo y Cruz Velasco Heira. Especial Hipotecario Civil 1 Acdo. Núm. Exp. 1363/2022.

Instituto de Seguridad y Servicios Sociales de Los Trabajadores del Estado a Travez de su Fondo de la Vivienda Fovissste vs. Leyva Reyes Belem. Especial Hipotecario Civil 1 Acdo. Núm. Exp. 475/2022.

Instituto de Seguridad y Servicios Sociales de Los Trabajadores del Estado a Través de su Fondo de la Vivienda (Fovissste) vs. Velasco Palomino Celeste. Especial Hipotecario Civil 1 Acdo. Núm. Exp. 1137/2019.

Instituto del Fondo Nacional de la Vivienda para los Trabajadores (Infonavit) vs. Martínez Rubio José Roberto. Especial Hipotecario Civil 2 Acdos. Núm. Exp. 79/2018.

Instituto del Fondo Nacional de la Vivienda para los Trabajadores Infonavit vs. Gutiérrez Chávez María Georgina. Especial Hipotecario Civil 1 Acdo. Núm. Exp. 481/2024.

Instituto del Fondo Nacional de la Vivienda para los Trabajadores Infonavit vs. Reyna Castro José Alberto. Especial Hipotecario Civil 1 Acdo. Núm. Exp. 1411/2018.

Instituto del Fondo Nacional de la Vivienda para los Trabajadores vs. Gómez Munguía Rodolfo. Especial Hipotecario Civil 1 Acdo. Núm. Exp. 1057/2024.

Inversiones Firpo S.A. de C.V. vs. Arredondo Paulin Miguel Ángel. Especial Hipotecario Civil 1 Acdo. Núm. Exp. 3/2020 Tomo II.

Meza Miranda Miguel vs. García Cano Jorge Alan. Controversias de Arrendamiento Civil 1 Acdo. Núm. Exp. 1099/2024.

Monroy Miranda Carmen su Sucesión vs. Amaya Monroy Luis Eli y Sánchez Millán César Enrique y Cortés Ramírez Palmira. Ord. Civil 1 Acdo. Núm. Exp. 225/2022 Tomo III.

Mora Domínguez Karla Paola vs. Araujo Gabriel. Controversias de Arrendamiento Civil 1 Acdo. Núm. Exp. 1085/2024.

Morales Sosa Francisca vs. Chapa Lauro y C Director General del Registro Público de la Propiedad y del Comercio de la Ciudad de México. Ord. Civil 1 Acdo. Núm. Exp. 559/2023.

Naranjo Jiménez Estela Aurora y Naranjo Jiménez Araceli vs. Naranjo Cruz Glendys y Naranjo Cruz José David. Ord. Civil 1 Acdo. Núm. Exp. 427/2024.

Pichardo Arzate Isaías vs. Ortega Chanez Gerardo y García Medina María de la Luz y Ortega Alfaro Laura. Ord. Civil 1 Acdo. Núm. Exp. 1329/2023.

Proveedora de Filtros y Lubricantes Finos S.A. de C.V. vs. Gerardo Moreno Moriel. Ejecutivo Mercantil 1 Acdo. en Expedientillo. Núm. Exp. 1051/2010.

Ramírez García Elisa vs. Olvera Juárez Maiella Gerardina. Especial Hipotecario Civil 1 Acdo. Núm. Exp. 1001/2024.

Rosas Aigster Elizabeth vs. Gestión Corporativa de Arquitectura S.A. de C.V. y Otros. Ord. Civil 1 Acdo. en Expedientillo. Núm. Exp. 471/2010.

Saldaña Uribe Ignacia Adela su Sucesión vs. Arias Saldaña Alejandro y Arenas Reyes Marco Valente y Licenciado Mario Fernando Pérez Salinas y Ramírez Notario Público Número 76 de la Ciudad de México y C Director (A) del Registro Público de la Propiedad y del Comercio de la Ciudad de México. Ord. Civil 1 Acdo. Núm. Exp. 911/2022.

Sánchez Gamboa Enriqueta vs. Eva Vallejo Tinajero y Otro. Ord. Civil 1 Acdo. en Expedientillo. Núm. Exp. 999/2014.

Sánchez Londoño Eduardo Guillermo vs. Ramírez Pineda Luis Antonio y Zenteno Santaella Pedro Mario y García Robles Raúl y Cañaveral López Arturo Idiberto. Ord. Civil 1 Acdo. Núm. Exp. 625/2022 Tomo III.

Scotiabank Inverlat S.A. Institución de Banca Múltiple Grupo Financiero Scotiabank Inverlat vs. Larios Rojas Juan Carlos y Salcedo Gudiño Jorge Alberto. Especial Hipotecario Civil 1 Acdo. Núm. Exp. 479/2024.

Scotiabank Inverlat S.A. Institución de Banca Múltiple Grupo Financiero Scotiabank Inverlat vs. Hernández Olvera Mónica María Fernanda. Especial Hipotecario Civil 2 Acdos. Núm. Exp. 1137/2023.

Secreto. Ejecutivo Mercantil 1 Acdo. Núm. Exp. 1091/2023.

Secreto. Especial Mercantil Mercantil 1 Acdo. Núm. Exp. 205/2022.

Secreto. Especial de Fianzas Mercantil 1 Acdo. Núm. Exp. 573/2023.

Servicio de Transportes Eléctricos de la Ciudad de México vs. Jiménez Arreola José Luis. Ord. Civil 1 Acdo. Núm. Exp. 977/2024.

Sociedad Hipotecaria Federal S.N.C. Inst. de Banca de Dearrollo, como Fidcuciaria Sustituta del Fono de Operación Bancario a la Vivienda vs. Medina Perea María Teresa. Esp. Hip. 1 Acdo. Núm. Exp. 1019/2010.

Sofihaa Financiera S.A. de C.V. Sociedad Financiera de Objeto Múltiple vs. Engordadora Los Nogales Sociedad de Producción Rural de Responsabilidad Limitada. y Unión de Sociedades de Producción Rural de Engordadores Avícolas de Mapimi, S. P. R. de R. L. y Roque Agüero Máxima y Prince Almaraz Ramón y Prince Arreola Dalía Guadalupe y Prince Arreola Ramón y Price Almaraz Lázaro. Especial Hipotecario Civil 1 Acdo. Núm. Exp. 1329/2018 Tomo II.

Sosa Torres Beatriz Eugenia vs. Guazo Beltrán Jesús su Sucesión. Ord. Civil 1 Acdo. Núm. Exp. 799/2024.

Syngenta Agro S.A. de C.V. vs. Promociones y Representaciones Agrícolas de Tlaxcala S.A. de C.V. y Castañeda Guerrero Emilio. Especial Hipotecario Civil 1 Acdo. Núm. Exp. 349/2017.

Sólida Administradora de Portafolios S.A. de C.V. vs. Jesús Martín López Quiroz y María del Carmen Hernández Salazar de López. Especial Hipotecario Civil 1 Acdo. en Expedientillo. Núm. Exp. 841/1997.

Telmov Pay S.A. de C.V. vs. Mati Technologies S de R.L. de C.V. Ord. Mercantil 1 Acdo. Núm. Exp. 1363/2023.

Torres Mosso en Representación de su Menor Hijo de Iniciales A. I. T. O. Israel vs. Juárez Zárate Irma Guadalupe y Méndez Cornejo Laura Alejandra y Seguridad Privada Loessa, S.A. de C.V. Ord. Civil 1 Acdo. en Expedientillo. Núm. Exp. 463/2023 Expdllo.

Velázquez Mondragón Adrián vs. Zalazar Anaya Antonio. Juic. Arbitral Civil 1 Acdo. Núm. Exp. 581/2023.

AUDIENCIA

Arroyo Rodríguez Jesús vs. Rodríguez Hermosillo Teresita del Niño Jesús y y-o. Teresita de Jesús Rodríguez Hermosillo y Registro Público de la Propiedad y de Comercio de la Ciudad de México. Aud. Previa, de Concil. y de Excepciones Procesales Ord. Civil. 1 Audiencia. Núm. Exp. 787/2024.

Bienes Programados S.A. de C.V. vs. González Serrano Jorge Luis y González García Jorge Luis. Especial Hipotecario Civil. 1 Audiencia. Núm. Exp. 293/2024.

SENTENCIAS DEFINITIVAS DEL 16 DE OCTUBRE DEL 2024

Financiera por el Impuso Económico S.A. de C.V. Sofom E. N. R vs. Ochoa García Adrián. Ejecutivo Mercantil Sent. Def. 1 Núm. Exp. 275/2023

Sandoval Ruíz Patricia Virginia vs. Martínez y Arguelles José Luis y Martínez y Arguelles Alberto Mario Raúl y Martínez y Arguelles María de Pilar y Martínez y Arguelles María del Amor. Ord. Civil Sent. Def. 1 Núm. Exp. 729/2021

SENTENCIA INTERLOCUTORIA

BBVA Bancomer S.A. Institución de Banca Múltiple Grupo Financiero BBVA Bancomer vs. Culebro Trujillo Armando Wojtyla. Especial Hipotecario Civil Sent. Interl. 1 Núm. Exp. 183/2021

ACUERDOS DEL 15 DE OCTUBRE DEL 2024

Arteaga Castillo Rubén su Sucesión y Rodríguez Ríos Garciela vs. Gutiérrez Aguirre Orlando Efraín. Ord. Civil 1 Acdo. en Expedientillo. Núm. Exp. 1021/2024 Expedientillo.

Autofinanciamiento México S.A. de C.V. vs. Cruz Cruz Alejandra y Otros. Ejec. Merc. 1 Acdo. Núm. Exp. 1451/2010.

Ávila Ruíz Alondra Iris vs. Díaz Juárez José de Jesús. Especial Hipotecario Civil 1 Acdo. Núm. Exp. 335/2003.

Balderas Bueno Alejandro vs. Axa Seguros S.A. de C.V. Ord. Civil 1 Acdo. Núm. Exp. 1317/2023.

Banco Actinver S.A. Institución de Banca Múltiple, Grupo Financiero Actinver vs. Rodríguez García Elisa, Rodríguez Rodríguez Hipólito, García Santiago María Natividad. Ejecc. de Garantías Otorgadas Mediante Prenda Sin Transmisión de Pos. y Fideicomiso de Garantía (Procedimiento Judicial) Mercantil 1 Acdo. Núm. Exp. 589/2019.

Banco Invex Sociedad Anónima vs. Aguilera Cruz Verónica. Especial Hipotecario Civil 1 Acdo. en Expedientillo. Núm. Exp. 153/2013.

Banco Mercantil del Norte, S.A. Institución de Banca Múltiple, Grupo Financiero Banorte vs. Figueroa Callejas Karen Yaneth y Jácome Hernández Francisco Javier. Especial Hipotecario Civil 2 Acdos. Núm. Exp. 797/2022.

Banco Mercantil del Norte, S.A., Institución de Banca Múltiple, Grupo Financiero Banorte vs. Drogueria y Farmacia el Globo, S.A. de C.V. y Pizarro Suárez y Macías Antonio y Martínez Grey Gloria María de Lourdes. Providencias Precautorias Civil 1 Acdo. Núm. Exp. 1149/2022.

SOLO CONSULTA
SOLO CONSULTA
SOLO CONSULTA

Banco Nacional de México S.A. Integrante del Grupo Financiero Banamex vs. Juan Osorio López Autos Minatitlan S.A. de C.V. y Inversora de Coatzacoalcos S.A. de C.V. y Jol Automotriz del Istmo S.A. de C.V. Ejecutivo Mercantil 1 Acdo. Núm. Exp. 1209/2022.

Banco Santander México, S.A., Institución de Banca Múltiple, Grupo Financiero Santander México vs. Ascomer Internacional, S.A. de C.V. y Romero Montemayor Jésica. Providencias Precautorias Civil 1 Acdo. Núm. Exp. 295/2022.

Banco Ve por más S.A., Ibm, Grupo Financiero Ve por más vs. Industrias Adviee S.A. de C.V. y de la Mora Hernández Guillermo. Vía de Apremio Civil 1 Acdo. Núm. Exp. 59/2023.

Banco del Bajío S.A. Institución de Banca Múltiple vs. Fallena Cohen Esther También Conocida como Esther Fallena de Sacal, Ester Fallena Sacal y/o Esther Fallena Cohen de Sacal, Sacal Fallena Marcos, Sacal Kassin José y Trend Clothiers S. de R. L. de C.V. Providencias Precautorias Civil 1 Acdo. en Expedientillo. Núm. Exp. 221/2021.

BBVA Bancomer S.A. Institución de Banca Multilple, Grupo Financiero BBVA Bancomer vs. Guerrero González María del Carmen. Especial Hipotecario Civil 1 Acdo. en Expedientillo. Núm. Exp. 977/2017.

BBVA México, S.A., Institución de Banca Múltiple, Grupo Financiero BBVA México vs. Hernández Castañeda Érica y Otro. Especial Hipotecario Civil 1 Acdo. en Expedientillo. Núm. Exp. 283/2009 Bis. 1.

Briones Reyes Adrián vs. Credi Jassan Ramón. Ord. Civil 1 Acdo. Núm. Exp. 1077/2024.

Camacho Pérez María Guadalupe y Camacho Pérez Silvia Azucena vs. Castillo Rebolledo Luz de Iris y Camacho Pérez Edelmira. Controversias de Arrendamiento Civil 3 Acdos. Núm. Exp. 919/2024.

Carvajal Luna Ignacio vs. Díaz de González, su Sucesión. Carmen. Ord. Civil 1 Acdo. Núm. Exp. 75/2016 Tomo III.

Castro Figueroa Parra Jonathan Miguel vs. Chong Sedas Jorge Samuel. Controversias de Arrendamiento Civil 1 Acdo. Núm. Exp. 939/2024.

Centro Constructor Bajío S.A. de C.V. vs. Ingenieros Civiles Asociados S.A. de C.V. Ord. Civil 2 Acdos. Núm. Exp. 407/2023.

Ci Banco S.A. Institución de Banca Múltiple en su Carácter de Fiduciario en el Fideicomiso Irrevocable Con el Número F/00430 vs. Constantino Medina Ma. de Lourdes También Conocida como María de Lourdes Constantino Medina y Chávez Alba Fernando. Especial Hipotecario Civil 1 Acdo. Núm. Exp. 1213/2018 Tomo II.

Comercializadora Rajejo S.A. de C.V. vs. Uribe Pérez Juan Martín y Hernández Gutiérrez Verónica Elizabeth. Juris. Voluntaria Civil 1 Acdo. Núm. Exp. 1225/2023.

Cruz Borges Nancy vs. Acosta Urrea Adrián. Ord. Civil 1 Acdo. Núm. Exp. 1059/2024.

Dorama Institución de Garantías S.A. (Antes Fianzas Dorama S.A.) vs. Cortés Rogel José Martín. Ord. Civil 4 Acdos. Núm. Exp. 577/2023.

Factoraje Afirme, Sociedad Anónima de Capital Variable, Sociedad Financiera de Objeto Múltiple, Entidad Regulada, Afirme Grupo Financiero vs. Velasco López María Cristina. Especial Hipotecario Civil 1 Acdo. en Expedientillo. Núm. Exp. 399/2015 Bis. 1.

Flores Pérez María Magdalena y Montiel Flores María Fernanda y Montiel Flores Daniel vs. Montiel Sánchez Pedro. Ord. Civil 2 Acdos. Núm. Exp. 405/2024.

Godínez Villa José y Godínez Villa Nora vs. Godínez Martínez Virginia y C. Director del Registro Público de la Propiedad y del Comercio del Distrito Federal. Ord. Civil 1 Acdo. en Expedientillo. Núm. Exp. 109/2000.

González Ordóñez Maira Guadalupe Mireya vs. Zacarías Gaspar Alfredo, Zacarías Gaspar Eduardo y Gaspar López María Antonieta. Ord. Civil 2 Acdos. Núm. Exp. 743/2017.

Guerrero Ramírez Sandra Angélica vs. Morán Gutiérrez David y Jiménez Zamora Silvia Belén. Ord. Civil 1 Acdo. en Expedientillo. Núm. Exp. 335/2021.

Gutiérrez Gómez Arturo vs. Máyer González Cynthia. Especial Hipotecario Civil 1 Acdo. Núm. Exp. 139/2024.

Hernández Rutilo y Hernández Ibáñez Maira vs. Axa Seguros S.A. de C.V. Ord. Civil 1 Acdo. Núm. Exp. 323/2020 Tomo III.

Instituto de Seguridad y Servicios Sociales de Los Trabajadores del Estado a Través de su Fondo de la Vivienda (Fovissste) vs. Flores Linares Antonio. Especial Hipotecario Civil 1 Acdo. Núm. Exp. 433/2022.

Instituto de Seguridad y Servicios Sociales de Los Trabajadores del Estado a Través de su Fondo de la Vivienda Fovissste vs. Lacio Sánchez Ángel. Especial Hipotecario Civil 1 Acdo. Núm. Exp. 617/2022.

Instituto de Seguridad y Servicios Sociales de Los Trabajadores del Estado a Travez de su Fondo de la Vivienda Fovissste vs. Leyva Reyes Belem. Especial Hipotecario Civil 3 Acdos. Núm. Exp. 475/2022.

Instituto del Fondo Nacional de la Vivienda para los Trabajadores Infonavit vs. Romero Royo Juan Ignacio. Ord. Civil 1 Acdo. Núm. Exp. 907/2024.

Jasso Vilche Víctor Manuel vs. San Pedro García Crisanto y Quien También Utiliza Los Nombres de Crisanto Sanpedro García, Crisanto Sampedro García y Crisanto de Sampedro García. Ord. Civil 1 Acdo. Núm. Exp. 611/2024.

Lotería Nacional para la Asistencia Pública vs. Martínez Sabino Melitón, Valeriano Prado Margarita, Martínez Palau Adrián y Alpizar Martínez Irene. Especial Hipotecario Civil 1 Acdo. Núm. Exp. 607/2016.

Marie Kaine Nicole vs. Balcázar Molina Nayeli Carolina y Leo Pharmaceuticals S de R.L. de C.V. y Qualitas Compañía de Seguros S.A. de C.V. Ord. Civil 1 Acdo. Núm. Exp. 731/2024.

Martínez Rodríguez Guadalupe y Martínez Rodríguez Ángela y Martínez Rodríguez Flora y Martínez Rodríguez María del Rocío vs. Pérez Saldaña Valentín Jorge. Ord. Civil 1 Acdo. Núm. Exp. 911/2024.

Mendoza Castellanos Alma Nidia vs. Guerrero Vega Lucía. Juris. Voluntaria Civil 1 Acdo. Núm. Exp. 745/2024.

Merino Sánchez Placido Manuel vs. Sada Rivera Federico de Jesús y Galindo Guzmán Víctor Germán. Controversias de Arrendamiento Civil 1 Acdo. Núm. Exp. 923/2022.

Metales Jvs S.A. de C.V. vs. Hall Fra Extrusiones S.A. de C.V. Juris. Voluntaria Civil 1 Acdo. Núm. Exp. 505/2024.

Pérez Márquez Martha Ivonne vs. Cofidein S.A. de C.V. Ord. Civil 1 Acdo. Núm. Exp. 827/2011 Tomo II.

Piña Suárez Gabino y Velázquez Rodríguez Sandra vs. Díaz Flores Francisco y Díaz Miranda Carlos. Ord. Civil 1 Acdo. Núm. Exp. 175/2022.

primero fianzas s.a. de c.v. antes fianzas banorte s.a. de c.v. grupo financiero banorte vs. villuendas álvarez josé luis. ejecutivo mercantil 3 acdos. núm. exp. 797/2012 tomo ii.

Proyectos Adamantine, Sociedad Anónima de Capital Variable, Sociedad Financiera de Objeto Múltiple, Entidad Regulada vs. Sagahon Olguín Arturo. Especial Hipotecario Civil 1 Acdo. en Expedientillo. Núm. Exp. 663/1999.

Proyectos en Administración Inmobiliaria S.A. de C.V. y Banco Nacional de México S.A. Integrante del Grupo Financiero Banamex vs. Luevano García Óscar Mauricio y Herrera Ornelas Isabel Patricia y Quien También Suele Usar el Nombre de Isabel Patricia Herrera Ornelas de Luevano. Juris. Voluntaria Civil 1 Acdo. Núm. Exp. 347/2024.

Recuperadora de Deuda Hipotecaria S. de R. L. de C.V. vs. Nolasco Basurto Isaac y Otro. Especial Hipotecario Civil 1 Acdo. Núm. Exp. 1671/2012.

Repsol Downstream México S.A. de C.V. vs. Hernández Hernández Maclovio Efrén. Ord. Mercantil 1 Acdo. Núm. Exp. 303/2022.

Sánchez Amézcua Teresa Ignacia y Sánchez Alcántara Luciano su Sucesión y Amézcua Alcibar Teresa su Sucesión vs. Mondragón Alcántara Ofelia y Andrade Mondragón Sara y Prado Andrade Valeria y Prado Andrade Sebastián y Sánchez Mondragón Raquel y Moreno Rangel Eduardo. Ord. Civil 1 Acdo. Núm. Exp. 383/2024.

Sánchez Escobar Jorge vs. Sánchez Escobar Elsa y Sánchez Escobar Mari de Jesús y Sánchez Escobar Karla Lizbeth. Ord. Civil 1 Acdo. Núm. Exp. 431/2024.

Secreto. Ejecutivo Mercantil 1 Acdo. Núm. Exp. 1003/2023.

Secreto. Ejecutivo Civil 1 Acdo. Núm. Exp. 1033/2019.

Secreto. Ord. Civil 1 Acdo. Núm. Exp. 1143/2023.

Secreto. Ejecutivo Mercantil 1 Acdo. Núm. Exp. 1155/2022.

Secreto. Ejecutivo Mercantil 1 Acdo. Núm. Exp. 213/2024.

Solís Sabino Juan vs. Juárez Romero Arturo y Juárez Romero Ricardo. Especial Hipotecario Civil 1 Acdo. Núm. Exp. 683/2024.

Sotomayor Gómez Luis Gerardo vs. Constructora Cism S.A. de C.V. Ejecutivo Civil 1 Acdo. en Expedientillo. Núm. Exp. 261/2023.

Stoopen Legaspi Claudia Teresa y También Conocida como Claudia Stoopen Legaspi vs. Concepto M Inmobiliario, S.A. de C.V. y Banco Mercantil del Norte, S.A. Institución de Banca Múltiple,

SOLO CONSULTA
SOLO CONSULTA
SOLO CONSULTA

Grupo Financiero Banorte División Fiduciaria y Pérez Flores Carlos y Juárez Germán Alberta y Banco Mercantil del Norte, S.A. Institución de Banca Múltiple, Grupo Financiero Banorte y C. Director Registro Público de la Propiedad y de Comercio de la Ciudad de México. Ord. Mercantil 1 Acdo. Núm. Exp. 73/2023 Tomo III.

Sucesión Testamentaria Dedebayle Vda de Somoza Salvadora y Sucesión Intestamentaria de Somoza Debayle de Sevilla Sacasa Lilliam vs. Gutiérrez Madrigal Juan Carlos. Ord. Civil 2 Acdos. Núm. Exp. 1085/2023.

Valencia Mayorga Edgar vs. Ugalde Vázquez Néstor. Ejecutivo Mercantil 1 Acdo. en Expedientillo. Núm. Exp. 1069/2016.

Vázquez Lorenzo Salvador vs. Sanatorio y Servicios Médicos Obregón S.A. de C.V. y Sosti Bellini Damián Ariel Uriel O. También Conocido como Sosti Bellin Damián. Ord. Civil 13 Acdos. Núm. Exp. 1209/2019 Tomo III.

AUDIENCIA

Banco Mercantil del Norte S. A, Institución de Banca Múltiple, Grupo Financiero Banorte vs. Cruz Guadalupe Norberto. Especial Hipotecario Civil. 2 Audiencias. Núm. Exp. 69/2023.

Estudillo Jerónimo Gaspar y Gutiérrez Ortiz Helinda por su Propio Derecho y en Representación de su Hijo Alan Jorseth Gaspar Gutiérrez. y Gutiérrez Ortiz Helinda por su Propio Derecho y en Representación de su Hijo Alan Jorseth Gaspar Gutiérrez vs. Médico Quirúrgica Fuentes S.A. de C.V., Moreno Olarte Andrés y Morales Suárez Edwin Ángel. Ord. Civil. 1 Audiencia. Núm. Exp. 119/2019 Bis. 2 Tomo III.

Hipólito Vázquez Maricela vs. Castro Fuentes Manuel e y Ramírez Calderón Isabel. Ord. Civil. 1 Audiencia. Núm. Exp. 123/2022.

Olmedo Torres Daniel vs. Chávez Huitrón Fernel. Controversias de Arrendamiento Civil. 1 Audiencia. Núm. Exp. 1233/2022.

SENTENCIA INTERLOCUTORIA

Estrada Ramírez Pablo vs. Vera Celestino Damián. Ord. Civil Sent. Interl. 1 Núm. Exp. 109/2018 Tomo Iii

EL SECRETARIO DE ACUERDOS
LIC. CARLOS EMILIO CARMONA

SECRETARÍA "B"
ACUERDOS DEL 16 DE OCTUBRE DEL 2024

Agraz Sánchez Olivera Roberto David vs. Pérez Chávez Cristian y Pérez Chávez Javier. Ord. Civil 1 Acdo. Núm. Exp. 696/2023.

Andrade Gándara Miguel Eugenio vs. Muros Tai S.A. de C.V. y Peter George Colliand López vs. Activos Htrx Uno, Sociedad de Responsabilidad Limitada de Capital Variable. Controversias de Arrendamiento Civil 1 Acdo. en Tercería. Núm. Exp. 434/2019.

Aranda Guadarrama Juan vs. Flores Castro María de Jesús. Ord. Civil 1 Acdo. Núm. Exp. 378/2024.

Autofinanciamiento México S.A. de C.V. vs. De la Serna González María del Carmen y Salinas Cabrera Gustavo. Especial Hipotecario Civil Tomo II. 1 Acdo. Núm. Exp. 932/2018 Tomo II.

Banco Invex, S.A., Institución de Banca Múltiple, Invex Grupo Financiero en su Carácter de Fiduciario de Feidecomiso Irrevocable de Administarción Número 1301 vs. Smith Tesisteco José Mario. Especial Hipotecario Civil 1 Acdo. en Expedientillo. Núm. Exp. 514/2013.

Banco Invex, Sociedad Anónima, Institución de Banca Múltiple, Invex Grupo Financiero, en Carácter de Fiduciario del Fideicomiso Irrevocable de Administración Identificado Con el Número 1301 vs. Ubaldo Ramírez Jacobo. Vía de Apremio Civil 1 Acdo. Núm. Exp. 1046/2024.

Banco Mercantil del Norte S.A. Institución de Banca Múltiple Grupo Financiero Banorte antes Hipotecaria Nacional S.A. de C.V. Sociedad Financiera de Objeto Múltiple Entidad Regulada Grupo Financiero BBVA Bancomer vs. Chávez Arias Antonio Martín y Silva Hernández Guadalupe. Especial Hipotecario Civil 1 Acdo. Núm. Exp. 814/2015.

Banco Mercantil del Norte S.A. Institución de Banca Múltiple, Grupo Financiero Banorte vs. Arcos Aguilar Eladio y Rosas Elizalde de Arcos María Ezter. Especial Hipotecario Civil 3 Acdos. Núm. Exp. 1294/2019 Tomo II.

Banco Mercantil del Norte S.A. Institución de Banca Múltiple Grupo Financiero Banorte vs. Wolkoff Crisóstomo David y Archila Rangel Valeria. Especial Hipotecario Civil 1 Acdo. Núm. Exp. 782/2022.

Banco Mercantil del Norte S.A. vs. Villafuerte Ríos Marisa. Providencias Precautorias Civil 2 Acdos. Núm. Exp. 166/2024.

Banco Mercantil del Norte Sociedad Anónima Institución de Banca Múltiple Grupo Financiero Banorte vs. Corporativo Ugari S.A. de C.V. y Martínez Rueda Chapital Iñogo Patricio. Ejecutivo Mercantil 1 Acdo. Núm. Exp. 1240/2023.

Banco Santander México S.A. Institución de Banca Múltiple Grupo Financiero Santander México vs. Cormetal Tecnología S.A. de C.V. y Payan Rentería Rodolfo. Ejecutivo Mercantil 1 Acdo. Núm. Exp. 624/2023.

Banco Santander México S.A. Institución de Banca Múltiple Grupo Financiero Santander México vs. Solórzano Anonales Juan David. Ejecutivo Mercantil 1 Acdo. Núm. Exp. 280/2023.

Banco Santander México, S.A. Institución de Banca Múltiple, Grupo Financiero Santander México vs. Casillas Aguilar Martha. Ejecutivo Mercantil 3 Acdos. Núm. Exp. 408/2023.

Banco Santander México, S.A. Institución de Banca Múltiple, Grupo Financiero Santander México vs. Campos Aguillon Jorge. Especial Hipotecario Civil 1 Acdo. Núm. Exp. 878/2012 Tomo II.

Banco del Bajío S.A. Institución de Banca Múltiple vs. Castro Gutiérrez Verónica Marlem. Ejecutivo Mercantil 1 Acdo. Núm. Exp. 1158/2022.

Banco del Bajío S.A. Institución de Banca Múltiple vs. Mercado García Miriam vs. Sociedad Hipotecaria Federal (Shf) Sociedad Nacional de Crédito Institución de Banca de Desarrollo. Especial Hipotecario Civil 1 Acdo. Núm. Exp. 750/2021.

BBVA México S.A. Institución de Banca Múltiple Grupo Financiero BBVA México vs. Martínez Rojas Tomás y Otra. Especial Hipotecario Civil 1 Acdo. Núm. Exp. 1298/2011 Tomo II.

BBVA México Sociedad Anónima Institución de Banca Múltiple Grupo Financiero BBVA México vs. González José Edgar Sinuhe. Especial Hipotecario Civil 1 Acdo. en Expedientillo. Núm. Exp. 796/2024.

Bolio José Antonio Navarro Bolio José Antonio Antesproyectos Adamantine, Sociedad Anónima de Capital Variable, Sociedad Financiera de Objeto Múltiple, Entidad Regulada vs. Cohen Hadid Daniel. Especial Hipotecario Civil 1 Acdo. Núm. Exp. 1210/2019 Tomo II.

Cabrera Rodríguez Ramona V e vs. Salgado Cortés Christian Horacio. Controversias de Arrendamiento Civil 1 Acdo. Núm. Exp. 412/2024.

Carrier Enterprise México S de R.L. de C.V. vs. Air Depot del Sureste S.A. de C.V. y Taboada Quintero Nilsa Cristina. Especial Hipotecario Civil 1 Acdo. Núm. Exp. 470/2022.

Castillo Meza Alma Rosa (Antes Controladora de Carteras Mexicanas S de R. L. de C.V.) C.V.) vs. Rubio Ávila José Socorro y Otro. Especial Hipotecario Civil Tomo II. 1 Acdo. Núm. Exp. 962/2003 Tomo II.

Ci Banco S.A. de C.V. vs. Nocolas Zambrano Rogelio Gabriel. Especial Hipotecario Civil 1 Acdo. en Expedientillo. Núm. Exp. 602/2014 Bis. 1.

Ci Banco S.A. Institución de Banca Múltiple en su Carácter de Fiduciario en el Fideicomiso F00430 y/o F430 vs. Saucedo Guerrero Rigoberto, Márquez Landeros María del Rosario También Conocida como María del Rosario Márquez Landeros de Saucedo. Especial Hipotecario Civil 1 Acdo. Núm. Exp. 382/2019.

Ckd Activos 8 S.A. Promotora de Inversión de C.V. vs. Romero Rivera Elías Benigno y Barrera López Myrna Leticia. Juris. Voluntaria Civil 1 Acdo. Núm. Exp. 630/2022.

Ckd Activos 8 Sociedad Anónima Promotora de Inversión de Capital Variable vs. Jiménez Andrade Ileana Lizzeth. Juris. Voluntaria Civil 1 Acdo. Núm. Exp. 32/2024.

Consorcio Industrial de Rodillos S.A. de C.V. vs. Fraccionadora Mexicana S.A. de C.V. Ord. Civil 1 Acdo. Núm. Exp. 244/2004.

Coronel Coronel Cecilia vs. Alcántara Reyes Agustín. Ejecutivo Mercantil 1 Acdo. en Expedientillo. Núm. Exp. 924/2005.

Cruz Ábrego Consorcio Jurídico S. C vs. Gutiérrez Báez Agapito Salvador y Téllez Parra María Concepción. Ord. Civil 1 Acdo. Núm. Exp. 384/2017.

Davichi Trading Sociedad de Responsabilidad Limitada de Capital Variable vs. Auto Express 24 Horas Logistic S.A. de C.V. Especial Mercantil Mercantil 1 Acdo. Núm. Exp. 682/2022.

Dorama Institución de Garantías Sociedad Anónima antes Fianzas Dorama Sociedad Anónima vs. He Construcciones Sociedad Anónima de Capital Variable y Gutiérrez Guerrero Hugo Emmerich. Ord. Civil 1 Acdo. Núm. Exp. 1060/2023.

Escobar Huerta María Eugenia vs. Hernández Cruz María Luisa. Controversias de Arrendamiento Civil 1 Acdo. en Expedientillo. Núm. Exp. 18/2019.

SOLO CONSULTA
SOLO CONSULTA
SOLO CONSULTA

Espíndola Casarrubias Roberto Martín vs. Cabrera Montenegro José Antonio y Núñez Rivero Laura Griselda. Controversias de Arrendamiento Civil 1 Acdo. Núm. Exp. 466/2023.

Ficein S.A. de C.V. Organización Auxiliar de Crédito vs. Moison Plásticas S.A. de C.V. y Otos. Ejecutivo Mercantil Tomo IV. 1 Acdo. Núm. Exp. 954/2005 IV.

García Guerrero José Luis su Sucesión vs. Magaldi Lara Alfonso. Ord. Civil 5 Acdos. Núm. Exp. 1450/2019 Tomo II.

García Guevara Flavia Guadalupe vs. Villaseñor Díaz Barriga Jaime su Sucesión y Villaseñor Díaz Barriga Esmeralda. Ejecutivo Mercantil 1 Acdo. Núm. Exp. 492/2018.

Gaspar Villarias Diego vs. Guerra Arias Jorge Alejandro. Ejecutivo Mercantil 1 Acdo. Núm. Exp. 610/2021.

González Hernández Francisco Javier vs. Dávila Martínez Jaquelíne Aurora. Ord. Civil 1 Acdo. Núm. Exp. 898/2023.

Hernández Reséndiz María Belem su Sucesión vs. Nazaruegis Gibzakez A, Humberto su Sucesión. Ord. Civ. 1 Acdo. Núm. Exp. 1340/2008.

HSBC México S.A. Institución de Banca Múltiple, Grupo Financiero HSBC Fiduciaria en su Carácter de Fiduciario en el Fideicomiso Número F/234036 vs. Ramírez Acosta Asunción Javier, Martínez Urzua María Emma del Socorro y Ramírez Martínez Norma. Especial Hipotecario Civil 1 Acdo. Núm. Exp. 1198/2017 Tomo II.

Ingeniería de Marco S.A. de C.V. vs. Molina Castro Rodrigo Jaziel. Controversias de Arrendamiento Civil 1 Acdo. Núm. Exp. 850/2023.

Inmobiliaria Santoyo, S.A. de C.V. vs. Ocampo Garrido Alejandro. Juris. Voluntaria Civil 2 Acdos. Núm. Exp. 958/2024.

Joel Sánchez Celaya antes Recuperadora de Deuda Hipotecaria S. de R. L. de C.V. vs. Chávez Solórzano José Carlos, Castañeda Gómez María del Carmen También Conocida como Castañeda Gómez María del Carmen. Especial Hipotecario Civil 1 Acdo. Núm. Exp. 346/2017.

Medina González Soledad su Sucesión vs. Arriaga Medina Ángel. Medios Preparatorios Civil 1 Acdo. Núm. Exp. 940/2024.

Melesio Hernández Ernesto vs. Rodríguez González Gabriela. Controversias de Arrendamiento Civil 2 Acdos. Núm. Exp. 1102/2024.

Morales Castro Pedro Claudio y Morales Castro Yolanda vs. Castro Ramírez Ana María y C. Director del Registro Público de la Propiedad y del Comercio de la Ciudad de México. Ord. Civil 1 Acdo. Núm. Exp. 354/2020 Tomo II.

Nacional Financiera S.N.C. Fiduciaria en el Fideicomiso de Fomento Minero vs. Santa Julia de Puebla S.A. de C.V. y Otros. Ord. Civil Tomo IV. 1 Acdo. Núm. Exp. 700/2001 Tomo IV.

Quesada Ceballos Antonio su Sucesión vs. Zavala Solís Yerman. Controversias de Arrendamiento Civil 2 Acdos. Núm. Exp. 564/2019 Tomo II.

Ramírez Hernández América Sandra vs. Solís Rueda Sofía. Juris. Voluntaria Civil 1 Acdo. en Expedientillo. Núm. Exp. 540/2013.

Ramos Figueroa Luis Miguel vs. Martínez García Josefina y Castañeda Manrique Antonio. Ord. Civil 1 Acdo. Núm. Exp. 948/2024.

Rebollo Duarte Alberto del Sagrado Corazon vs. López Hernández José Guadalupe. Ejecutivo Mercantil 1 Acdo. Núm. Exp. 1276/2023.

Reconocimiento Máximo S.A. de C.V. vs. Cano del Río Mauricio. Ejecutivo Mercantil 1 Acdo. Núm. Exp. 292/2024.

Reséndiz de Anda Pablo vs. Hernández Pérez Víctor su Sucesión. Ord. Civil 2 Acdos. Núm. Exp. 658/2022.

Reyes Sánchez Miguel Ángel vs. Reyes Sánchez Luis Enrique. Especial Mercantil Mercantil 1 Acdo. Núm. Exp. 752/2005.

Rosiles Sánchez Mari Concepción vs. Banco Nacional de Obras y Servicios Públicos S.N.C. Anteriormente Denominado Banco Nacional de Obras y Pérez Ceja Prisciliano. Exhortos Civil 1 Acdo. en Exhorto. Núm. Exp. 1090/2024.

Safilo de México S.A. de C.V. vs. Palomino Camarillo Enrique Israel. Ejecutivo Mercantil 1 Acdo. Núm. Exp. 272/2024.

Sánchez Rodríguez Gisela vs. Villegas Cerón Juan Manuel. Ord. Civil 1 Acdo. Núm. Exp. 324/2024.

Sánchez Sánchez Lorena vs. Grupo Inmobiliario y Desarrollador Bistro Sociedad Anónima de Capital Variable y Viamsa Desarrolladores Sociedad Anónima de Capital Variable y Maldonado Juárez José y Director del Registro Público de la Propiedad y de Comercio de la Ciudad de México. Ord. Civil 1 Acdo. Núm. Exp. 1104/2024.

Scotiabank Inverlat S.A. Institución de Banca Múltiple Grupo Financiero Scotiabank Inverlat vs. Coronel Maya Ulises René vs. Instituto del Fondo Nacional de la Vivienda para los Trabajadores (Infonavit), Especial Hipotecario Civil 1 Acdo. Núm. Exp. 724/2021.

Secreto. Ejecutivo Mercantil 1 Acdo. Núm. Exp. 1362/2018 Tomo II.

Sierra Morales Eduhin y Alquicira Alquicira Nicte Ha vs. Alquicira Ortega Paula y Jiménez Sandoval Francisco y Pérez Ortega Margarita. Ord. Civil 1 Acdo. Núm. Exp. 596/2022.

Sistema Único de Autofinanciamiento S.A. de C.V. vs. Torres González Ángel Antonio. Ejecutivo Mercantil 1 Acdo. Núm. Exp. 340/2024.

Sociedad Hipotecaria Federal Sociedad Nacional de Crédito Inst. de Banca de Desarrollo en su Carácter de Fiduciario Sustituto del Fondo de Operación y Financiamiento Bancario a la Vivienda vs. Calderón Ortiz María Guadalupe. Esp. Hip. 1 Acdo. Núm. Exp. 366/2011.

Sotelo Martínez Juan José vs. Romero Sandoval Alberto Efraín. Especial Hipotecario Civil 1 Acdo. Núm. Exp. 58/2016 Tomo II.

Sánchez Gamiño Julio César hoy su Sucesión vs. Operadora de Hospitales Ángeles S.A. de C.V. y Querevalu Murillo Walter Adolfo. Ord. Civil 1 Acdo. Núm. Exp. 524/2023 Tomo III.

Torres Sánchez Sandra vs. Velázquez Estrada Elsa Aydee. Ord. Civil 1 Acdo. Núm. Exp. 576/2023.

Toyota Financial Services México S.A. de C.V. vs. Salazar Luis Claudia. Ejecutivo Mercantil 1 Acdo. Núm. Exp. 90/2024.

Valera Vázquez Rey y Torres Méndez Yazmín vs. Seguros Banorte S.A. de C.V. Grupo Financiero Banorte. Ord. Civil 1 Acdo. Núm. Exp. 1018/2024.

NO PUBLICADOS

Flores Rivas Rafael vs. Bravo Malpica Gustavo Orlando, su Sucesión, por Conduco de su Albacea Bravo Malpica Gustavo Orlando y C. Director del Registro Público de la Propiedad y del Comercio de la Ciudad de México. Ord. Civil No Pub. 1 Acdo. Núm. Exp. 1356/2023.

Maricela Espejel Béjararno antes HSBC México S.A. Institución de Banca Múltiple Grupo Financiero HSBC División Fiduciaria como Fiduciario en el Fideicomiso Irrevocable de Administración, Fuente de Pago y Garantía Identificado Con el Número F Diagonal Trescientos Cuatro Mil Quinientos Cincuenta y Siete antes Crédito Inmobiliario S.A. de C.V. Sociedad Financiera de Objeto Múltiple Entidad No Regulada vs. Aguayo González María de Lourdes. Especial Hipotecario Civil No Pub. 1 Acdo. Núm. Exp. 856/2007 Tomo II.

AUDIENCIA

Pérez Báeza Esperanza Juana y Salazar Cué José Ramón vs. Rosales García Edmundo. Ord. Civil. 1 Audiencia. Núm. Exp. 614/2024.

NO PUBLICADOS

Luna Gálvez Amalia vs. Germán Medina Isidoro. Tomo II No Pub Aud. Especial Hipotecario Civil. 1 Audiencia. Núm. Exp. 764/2009 Tomo II.

SENTENCIA INTERLOCUTORIA

Banca Afirme S.A. Institución de Banca Múltiple Afirme Grupo Financiero vs. Cornejo Cornejo Alejandro. Ejecutivo Mercantil Sent. Interl. 1 Núm. Exp. 468/2022

ACUERDOS DEL 15 DE OCTUBRE DEL 2024

Aguilar Sánchez Aurora vs. García Hernández José Efraín y Luis Zamora Cinthia Ivonne. Ord. Civil 2 Acdos. Núm. Exp. 8/2024.

Álvarez Flores Irasema vs. Vargas Palomares Tomás su Sucesión y Vargas Alfaro María Guadalupe y Vargas Alfaro Pedro y C. Director del Registro Público de la Propiedad y del Comercio de la Ciudad de México y Tesorero de la Ciudad de México. Ord. Civil 2 Acdos. Núm. Exp. 908/2024.

Banco Mercantil del Norte Sociedad Anónima Institución de Banca Múltiple Grupo Financiero Banorte vs. Corporativo Ugari S.A. de C.V. y Martínez Rueda Chapital Iñogo Patricio. Ejecutivo Mercantil 1 Acdo. Núm. Exp. 1240/2023.

Banco Nacional del Ejército, Fuerza Aérea y Armada, S. N. C vs. Gamboa Rojas Emmanuel Alekandro. Especial Hipotecario Civil 1 Acdo. Núm. Exp. 1058/2024.

Banco Santander México S.A. (Institución de Banca Múltiple Grupo Financiero Santander México) vs. Componentes Electrónicos y Técnicos del Centro S.A. de C.V. y Arteaga Lara Aristides. Ejecutivo Mercantil 1 Acdo. Núm. Exp. 220/2019 Tomo II.

Banco Santander México S.A. Institución de Banca Múltiple Grupo Financiero Santander México vs. Márquez Herrera Alejandro. Ejecutivo Mercantil 1 Acdo. Núm. Exp. 348/2024.

SOLO CONSULTA
SOLO CONSULTA
SOLO CONSULTA

Banco Santander México S.A. Institución de Banca Múltiple Grupo Financiero Santander México vs. Márquez Herrera Alejandro. Ejecutivo Mercantil 1 Acdo. en Incidente. Núm. Exp. 348/2024 Providencias Precautorias.

Banco Santander México, S.A., Institución de Banca vs. Aguilar Contreras Brenda. Especial Hipotecario Civil 1 Acdo. Núm. Exp. 958/2023.

Banco del Bajío S.A. Institución de Banca Múltiple vs. Castillo Mejía Huri y Cortés Sánchez Eulalia. Providencias Precautorias Civil 1 Acdo. Núm. Exp. 60/2023.

Barrera Guarneros Óscar vs. Romero Cárdenas Ana María y Rayón Molina Miguel Ángel. y Rayón Molina su Sucesión Miguel Nagel. Ejecutivo Mercantil Tomo III. 1 Acdo. Núm. Exp. 1086/2018 Tomo III.

Basilisk Siete S. de R. L. de C.V. antes Banco Unión S.A. vs. Real Maris S.A. de C.V. Especial Hipotecario Civil 1 Acdo. Núm. Exp. 1830/1994 Tomo III.

Béjarano Martínez René Juvenal vs. Iniesta Mejía Antonio. Ord. Civil 2 Acdos. Núm. Exp. 36/2024.

Chavarría Guadarrama Omar Javier vs. Navarro Pelcastre Herendida. Ord. Civil 1 Acdo. Núm. Exp. 1278/2023.

Cuéllar Reyes Mapy vs. Departamento del Distrito Federal hoy Gobierno de la Ciudad de México, Martínez Rosa y C. Director del Registro Público de la Propiedad y del Comercio de la Ciudad de México. Ord. Civil 1 Acdo. Núm. Exp. 202/2020.

Dessectec Desarrollo de Sistemas S.A. de C.V. vs. Cisneros Hernández Cristian Emmanuel. Esp. Hip. 1 Acdo. Núm. Exp. 562/2009.

Dimensión Asesores S.A. de C.V. vs. Rivera Díaz Alicia. Ord. Civil 1 Acdo. en Expedientillo. Núm. Exp. 208/2019.

Flores Rivas Rafael vs. Bravo Malpica Gustavo Orlando, su Sucesión, por Conduco de su Albacea Bravo Malpica Gustavo Orlando y C. Director del Registro Público de la Propiedad y del Comercio de la Ciudad de México. Ord. Civil 1 Acdo. Núm. Exp. 1356/2023.

Flores Siller Martha Eugenia y Ramos Rodríguez Ricardo Raúl y Ceramica Diamante S.A. de C.V. vs. De la Fuente Rodríguez Julio César y Rodríguez López Bertha Leticia y de la Fuente Rodríguez Karla Leticia, su Sucesión y Díaz Moreno Licenciado José, en el Carácter que Tuvo de Notario Público Número 45 en el Distrito Notarial de Saltillo y García Rendón Licenciado Alfonso, Notario Público Número 40 en el Distrito Notarial de Saltillo y C. Director Registrador de la Oficina del Registro Público de Saltillo. Ord. Civil 1 Acdo. Núm. Exp. 1206/2023.

Fundación Bringas Haghenbeck Iap vs. Compañía Inmobiliaria Getarma S.A. de C.V. Controversias de Arrendamiento Civil 1 Acdo. Núm. Exp. 410/2022.

García Jiménez Rosa Elena y Terrón García Aries Alejandro vs. Covarrubias Fernández Patricia y Covarrubias y de la Parra Alicia Margarita y Dávila Herrera José Gustavo Alfredo. Controversias de Arrendamiento Civil 1 Acdo. Núm. Exp. 872/2023.

Gastronomía y Hotelería Europeas S.A. de C.V. vs. Restaurante Karpos S.A. de C.V. Controversias de Arrendamiento Civil 1 Acdo. en Expedientillo. Núm. Exp. 970/2023.

Grupo Inmobiliario Haus Dom. Otoch S.A. de C.V. vs. Hernández Melo Valentín Benito. Juris. Voluntaria Civil 1 Acdo. Núm. Exp. 996/2024.

Gutiérrez Arrieta Javier vs. Aceves Galicia Jorge y Jiménez de Aceves Aurora. Ord. Civil 1 Acdo. Núm. Exp. 1338/2022.

Gutiérrez Rivera Fabián y Gutiérrez Gutiérrez Romualdo vs. Seguros Inbursa S.A. Grupo Financiero Inbursa. Ord. Civil 2 Acdos. Núm. Exp. 512/2024.

Hernández Santaolaya Rafael vs. Aguilar Flores Lessli Adriana y Aguilar Flores Brandon Aarón. Controversias de Arrendamiento Civil 1 Acdo. Núm. Exp. 558/2024.

Inmobiliaria Horus S.A. de C.V. vs. Banco Nacional de México S.A. Integrante del Grupo Financiero Banamex y Virues y Lazos Efraín Martín, Notario Público Número 214 de la Ciudad de México y Promo Conceptos Sociedad Anónima de Capital Variable y Prieto Sánchez Ignacio y Pro- Motion, Sociedad Anónima de Capital Variable y Domínguez Cancino Octavio Eduardo. Ord. Mercantil 2 Acdos. Núm. Exp. 476/2023 Tomo II.

Instituto del Fondo Nacional de la Vivienda para los Trabajadores vs. Dávalos Carbajal María Antonieta. Especial Hipotecario Civil 2 Acdos. Núm. Exp. 202/2023.

Kurczyn Pizarro Patricia Alejandra vs. Colegio América Latina Sc. Ord. Mercantil 1 Acdo. Núm. Exp. 1016/2024.

Lecanda Ojeda Rubén Angelo vs. Clemente Mateos Novani Maritza. Ord. Civil 1 Acdo. Núm. Exp. 1098/2024.

Leyva Cuevas Ana María vs. Villar Cabrera Luis. Controversias de Arrendamiento Civil 1 Acdo. Núm. Exp. 1052/2014 Tomo V.

Lomelí Vázquez Ignacio vs. Cárdenas Suárez Iván Oliver y Lomelí Lozano Adriana. Ord. Civil 1 Acdo. en Expedientillo. Núm. Exp. 888/2023.

Maciel Reyes Juan Ricardo vs. Consorcio Papelero Andrómeda S.A. de C.V. Ejecutivo Mercantil Expedientillo. 1 Acdo. en Expedientillo. Núm. Exp. 696/2018.

Nestel Davidovich Israel, Jamson Nestel Sara y Nestel Jamson Enrique vs. Servicios y Promociones Insurgentes Revolución S.A. de C.V. y Jáuregui Saad Luis Armando. Controversias de Arrendamiento Civil 1 Acdo. Núm. Exp. 1090/2014.

Politubos de México S.A. de C.V. vs. Ingenieros Civiles Asociados S.A. de C.V. Ord. Mercantil 1 Acdo. Núm. Exp. 226/2016 Tomo II.

Promotora de Hoteles S.A. de C.V., y Banco Nacional de México S.A. Integrante del Grupo Financiero Banamex vs. Arias Martínez María del Socorro y Orozco Páramo José Ángel. Ord. Mercantil 1 Acdo. Núm. Exp. 314/2020.

Ramírez Ávila Francisco Raúl vs. Solís Villa Sheila Adhara. Controversias de Arrendamiento Civil 1 Acdo. Núm. Exp. 862/2024.

Reyes Soto Carlos. Inmat. Judicial Civil 1 Acdo. Núm. Exp. 646/2014.

Rubio Navarrete Mónica Jannette vs. Pérez Guerrero Luis Fernando. Ord. Civil 1 Acdo. Núm. Exp. 450/2024.

Salazar Caballero José Luis y Salazar García Luis Antonio vs. Angulo González Óscar. Ejecutivo Mercantil 1 Acdo. Núm. Exp. 514/2017.

Sánchez Gutiérrez Maximino Rubén vs. Avinav Servicio de Estacionamiento Público S.A. Decv. Ord. Civil 1 Acdo. en Expedientillo. Núm. Exp. 76/2024.

Secreto. Ejecutivo Mercantil 1 Acdo. Núm. Exp. 108/2023.

Seguros Inbursa S.A. Grupo Financiero Inbursa vs. Villalvazo Gómez Salvador. Especial Hipotecario Civil 1 Acdo. Núm. Exp. 1330/2019 Tomo III.

Sierra Morales Eduhin y Alquicira Alquicira Nicte Ha vs. Alquicira Ortega Paula y Jiménez Sandoval Francisco y Pérez Ortega Margarita. Ord. Civil 1 Acdo. Núm. Exp. 596/2022.

Sociedad Hipotecaria Federal Sociedad Nacional de Crédito Inst. de Banca de Desarrollo (En su Carácter de Fiduciario) vs. Carballo Alfaro Miguel. Esp. Hip. 1 Acdo. Núm. Exp. 298/2007.

Soto Suárez Bárbara Rosenda y Soto Suárez Patricia Amireth su Sucesión vs. Soto Suárez Juan Marco. Ord. Civil 1 Acdo. Núm. Exp. 262/2023.

Torres Quezada Francisco Javier vs. Quezada García Esperanza su Sucesión y Torres López Juan su Sucesión. Ord. Civil 1 Acdo. Núm. Exp. 1010/2014.

Torres Sánchez Sandra vs. Velázquez Estrada Elsa Aydee. Ord. Civil 1 Acdo. Núm. Exp. 576/2023.

Tortolero Serrano Mauriocio Ricardko III vs. Montesinos Celestino Daniela Damaris y Martínez Balleste Nuri y Vázquez Vela María Fernanda y Serrano Vásquez Juan Rodrigo y Kloss Fernández del Castillo Gerardo Francisco y Romero Nava Filiberto y Tinoco Marquina Isela Carolina y Universidad Autónoma Metropolitana. Ord. Civil 3 Acdos. Núm. Exp. 826/2024.

Toyota Financial Services México S.A. de C, V vs. Pérez Sandoval Miguel Ángel y Rivera Arango Eva. Ejecutivo Mercantil 1 Acdo. Núm. Exp. 364/2022.

Uch Noh Abraham Bernabé vs. Qualitas Compañía de Seguros S.A. de C.V. y Alquiladora de Vehículos Automotores S.A. de C.V. Ord. Civil 2 Acdos. Núm. Exp. 960/2024.

Velasco Mendoza Juan Carlos vs. Beristain Juárez María Catalina. Ord. Civil 1 Acdo. Núm. Exp. 1024/2022.

Villagrán Novelo Claudia Teresa vs. Peña Vera Cervantes Marco Tulio. Ejecutivo Mercantil 1 Acdo. Núm. Exp. 498/2023.

MAL PUBLICADOS

Banco Santander México, S.A., Institución de Banca vs. Aguilar Contreras Brenda. Especial Hipotecario Civil 1 Acdo. Núm. Exp. 958/2023.

Flores Siller Martha Eugenia y Ramos Rodríguez Ricardo Raúl y Ceramica Diamante S.A. de C.V. vs. De la Fuente Rodríguez Julio César y Rodríguez López Bertha Leticia y de la Fuente Rodríguez Karla Leticia, su Sucesión y Díaz Moreno Licenciado José, en el Carácter que Tuvo de Notario Público Número 45 en el Distrito Notarial de Saltillo y García Rendón Licenciado Alfonso, Notario

SOLO CONSULTA
SOLO CONSULTA
SOLO CONSULTA

Público Número 40 en el Distrito Notarial de Saltillo y C. Director Registrador de la Oficina del Registro Público de Saltillo. Ord. Civil 1 Acdo. Núm. Exp. 1206/2023.

Sánchez Gutiérrez Maximino Rubén vs. Avinav Servicio de Estacionamiento Público S.A. Decv y Cashfin Servicios Administrativos S.A. de C.V. y Navarrete Ávila Flor Nataly. Ord. Civil 1 Acdo. Núm. Exp. 76/2024.

NO PUBLICADOS

García Velázquez Araceli vs. Hernández Olmos Susana Judith. Ejecutivo Mercantil No Pub. 1 Acdo. Núm. Exp. 12/2024.

Sánchez Gutiérrez Maximino Rubén vs. Avinav Servicio de Estacionamiento Público S.A. Decv y Cashfin Servicios Administrativos S.A. de C.V. y Navarrete Ávila Flor Nataly. Ord. Civil No Pub. 1 Acdo. Núm. Exp. 76/2024.

Vfs México, Sociedad Anónima de Capital Variable, Sociedad Financiera de Objeto Múltiple, Entidad No Regulada vs. Pullman de Chiapas, Sociedad Anónima de Capital Variable y Moreno Yáñez Mauricio. Especial Mercantil Mercantil No Pub. 1 Acdo. Núm. Exp. 78/2022.

AUDIENCIA

Posada Negrete José Santiago vs. Fernández Villanueva Patricia. Ejecutivo Mercantil. 1 Audiencia. Núm. Exp. 1108/2023.

SENTENCIAS DEFINITIVAS DEL 15 DE OCTUBRE DEL 2024

Sánchez Ramos Alberto José vs. De la Cruz González Ramón y Ortega Cuéllar Pablo. Controversias de Arrendamiento Civil Sent. Def. 1 Núm. Exp. 486/2024

LA SECRETARIA DE ACUERDOS
LIC. MARÍA JULIETA MENDOZA PINEDA

DÉCIMO SÉPTIMO DE LO CIVIL

SECRETARÍA "A"
ACUERDOS DEL 16 DE OCTUBRE DEL 2024

Altaltium Real Estate Solutions Sociedad Anónima de Capital Variable vs. Ruíz Ávila Javier. Especial Hipotecario Civil 1 Acdo. Núm. Exp. 369/2021.

Álvarez Rosales Samuel vs. Martínez Fernando. Ord. Civil 1 Acdo. Núm. Exp. 869/2024.

Arriaga Romero José vs. Martínez García Leticia. Proced. Judicial de Reconoc. y Ejecc. de Laudo Arbitral Civil 1 Acdo. en Expedientillo. Núm. Exp. 665/1992 Expedientillo.

Assa Misrahi León y Assa Mesrage Geny vs. Assa Mezrage Raquel y Assa Misrahi Mario y Assa Sakal Moisés y Sakal Béjar Loraine y Assa Sakal Linda y Assa Sakal Shelly y Assa Sakal Sharon y José Emmanuel Cardoso Pérez Grovas Notario 43 de la Ciudad de México y Lic. Luis Gerado Mendoza Powell Notario 106 del Estado de México. Ord. Civil 3 Acdos. Núm. Exp. 769/2024.

Baltazar Rivera Cesionario Javier vs. González Martínez Gaddiel Manahem y Espinosa Olmos Betzabe. Especial Hipotecario Civil 1 Acdo. Núm. Exp. 417/2016.

Banco Invex S.A. Institución de Banca Múltiple Invex Grupo Financiero en su Carácter de Fiduciario del Fideicomiso Número 1301 vs. Martínez Conde Gabriela. Especial Hipotecario Civil 1 Acdo. Núm. Exp. 387/2018.

Banco Mercantil del Norte, Sociedad Anónima Institución de Banca Múltiple, Grupo Financiero Banorte vs. Velasques Hernández Jaime y Teresa de Jesús de Los Reyes López. Especial Hipotecario Civil 1 Acdo. en Incidente. Núm. Exp. 151/2012 Incidende de Liquidación de Intereses Moratorios (5).

Banco Santander México S.A., Institución de Banca Múltiple Grupo Financiero Santander México vs. Hurtado Briones José Jerónimo. Providencias Precautorias Mercantil 1 Acdo. Núm. Exp. 1177/2023.

Banco Santander México Sociedad Anónima Institución de Banca Múltiple Grupo Financiero Santander México vs. Restaurantes Burritos México S.A. de C.V. y Rojas García Alberto. Ejecutivo Mercantil 1 Acdo. Núm. Exp. 43/2022.

Banco Santander México, S.A. Institución de Banca Mpultiple, Grupo Financiero Santander México vs. Cerrilla Cardona Pedro. Especial Hipotecario Civil 1 Acdo. Núm. Exp. 475/2020.

Banco Unión, S.A. Institución de Banca Múltiple en Liquidación hoy en Quieb. como Cedente e Inmobiliaria Thierry S.A. de C.V. como Cesionaria vs. Maquinaria Industrial Lozano S.A. de C.V. Rodolfo Lozano Moctezuma. Ejecutivo Mercantil 1 Acdo. Núm. Exp. 1611/1994 Tomo II.

Bienes Programados S.A. de C.V. vs. López Rodríguez Francisco Javier. Especial Hipotecario Civil 1 Acdo. Núm. Exp. 319/2020.

Calderón García Fausto Alejandro vs. Refrimed S.A. de C.V. y Víctor Rodrigo Villalón Cortés. Ejecutivo Mercantil 1 Acdo. en Incidente. Núm. Exp. 569/2018 Inc. de Ejecc. de Sent. (4).

Dominik Dobrowolski vs. Aeromexico Aerovías de México S.A. de C.V. Exhortos Civil 1 Acdo. en Exhorto. Núm. Exp. 1001/2024 Exhorto.

Fundación Hospital Nuestra Señora de la Luz Iap vs. Flores Picazo Claudia. Controversias de Arrendamiento Civil 1 Acdo. Núm. Exp. 895/2024.

Gases Envasados Mpv S. de R. L. de C.V. vs. Sapura Usa Holdings Incorporated. Exhortos Civil 7 Acdos. en Exhorto. Núm. Exp. 1031/2024.

González García Alfredo vs. González García José Alberto. Actos Prejudiciales Civil 1 Acdo. Núm. Exp. 547/2024.

Herrera y Ortega María Teresa Guadalupe vs. Nava Herrera Ricardo. Ord. Civil 1 Acdo. Núm. Exp. 575/2020.

Instituto de Seguridad y Servicios Sociales de Los Trabajadores del Estado a Través de su Fondo de la Vivienda. Fovissste vs. Rodríguez Mendoza José Luis. Especial Hipotecario Civil 1 Acdo. Núm. Exp. 403/2021.

Instituto del Fondo Nacional de la Vivienda para los Trabajadores Infonavit vs. Guevara Arce Alejandra María. Especial Hipotecario Civil 1 Acdo. Núm. Exp. 893/2024.

Instituto del Fondo Nacional de la Vivienda para los Trabajadores vs. López Vázquez Jorge Adrián. Especial Hipotecario Civil 1 Acdo. Núm. Exp. 189/2024.

Martínez Pérez Juan su Sucesión vs. Martínez Reyes Elizabeth y Pérez Mondragón Julio César. Ord. Civil 1 Acdo. Núm. Exp. 1107/2024.

Mendoza Valdez Alejandro vs. Mendoza Granados María. Ord. Civil 1 Acdo. Núm. Exp. 171/2024.

Millenials Innovations vs. García Aguilar Fernado. Especial Hipotecario Civil 1 Acdo. Núm. Exp. 467/2024.

Orvañanos Vértiz Jaime su Sucesión vs. Banco General de Capitalización, S.A. Ord. Civil 2 Acdos. Núm. Exp. 363/2020.

Palma Bernal Sergio vs. Seguros Inbursa S.A. Grupo Financiero Inbursa. Ord. Civil 1 Acdo. Núm. Exp. 911/2024.

Pérez Chávez Eduardo Emilio vs. Rivera Patiño Guadalupe. Especial Hipotecario Civil 1 Acdo. Núm. Exp. 61/2014.

Pérez Gutiérrez Gabriel Efraín vs. Galindo Baltazar Marisol Verónica. Especial Hipotecario Civil 1 Acdo. Núm. Exp. 541/2022.

Pérez Pérez Gustavo Rolando vs. Okuno Miyamura Herlinda. Ord. Civil 1 Acdo. Núm. Exp. 1105/2024.

Policía Bancaria e Industrial de la Secretaria de Seguridad Pública del Gobierno de la Ciudad de México vs. Durex S.A. de C.V. Ord. Civil 1 Acdo. en Incidente. Núm. Exp. 639/2018 de Liquidación de Gastos y Costas.

Ramírez Cedeño Jorge vs. Tostado Mata María de Jesús. Ejecutivo Mercantil 1 Acdo. Núm. Exp. 351/2024.

Ramos Landero María Patricia vs. Zimmermann Guinea Adilia y González Lebrija Susana. Controversias de Arrendamiento Civil 1 Acdo. en Incidente. Núm. Exp. 455/2020 Inc. de Daños y Perjuicios.

Ramos Landero María Patricia vs. Zimmermann Guinea Adilia y González Lebrija Susana. Controversias de Arrendamiento Civil 1 Acdo. en Seccion_De_Ejecución. Núm. Exp. 455/2020 Secc. de Ejecución.

Ramos Landero María Patricia vs. Zimmermann Guinea Adilia y González Lebrija Susana. Controversias de Arrendamiento Civil 2 Acdos. Núm. Exp. 455/2020 Tomo II.

Rojas Rotonda Armando vs. Paredes Rodríguez Olga. Especial Hipotecario Civil 2 Acdos. Núm. Exp. 1213/2019.

Rosas Salazar Juana Isabel vs. Ruíz Ferniza Dionicio. Ord. Civil 1 Acdo. Núm. Exp. 933/2024.

Sánchez Romero Alejandra vs. Cruz Guerra Isabel. Controversias de Arrendamiento Civil 1 Acdo. Núm. Exp. 1109/2024.

Scotiabank Inverlat, Sociedad Anónima, Institución de Banca Múltiple, Grupo Financiero Scotiabank Inverlat vs. Andrade Ruíz Miguel Ángel. Especial Hipotecario Civil 1 Acdo. Núm. Exp. 305/2024.

Secreto. Ejecutivo Mercantil 1 Acdo. Núm. Exp. 1183/2023.

SOLO CONSULTA
SOLO CONSULTA
SOLO CONSULTA

Secreto. Ejecutivo Mercantil 1 Acdo. Núm. Exp. 433/2023.
Secreto. Especial Hipotecario Civil 1 Acdo. Núm. Exp. 437/2020.
Secreto. Ejecutivo Mercantil 1 Acdo. en Expedientillo. Núm. Exp. 821/2024 Expedientillo.
Soriano Corona Manuel de Jesús vs. Casais Almanza Andrés. Actos Prejudiciales Civil 1 Acdo. Núm. Exp. 897/2024.
Velasco Guadarrama Fredy vs. Vázquez Barbosa José Antonio. Especial Hipotecario Civil 1 Acdo. Núm. Exp. 835/2023.
Villegas Ramírez Jesús Eduardo Julián vs. Romero Martínez Amaury. Medios Preparatorios Mercantil 1 Acdo. Núm. Exp. 407/2024.
MAL PUBLICADOS
Flores López Carlos Moyses vs. Grupo Mexicano de Seguros S.A. de C.V. Ord. Civil 2 Acdos. Núm. Exp. 9/2024.
NO PUBLICADOS
Nacional Financiera S.N.C. Institución de Banca de Desarrollo en su Carácter de Fiduciaria del Fideicomiso Identificado Con el Número 80730 vs. Servicio Tulyehualco S.A. de C.V. y Rodríguez Vázquez Juan Carlos y Rodríguez Gómez José Luis. Ord. Mercantil 1 Acdo. Núm. Exp. 399/2019 Tomo III.
AUDIENCIA
Ayala Luevanos Álvaro vs. Valentín Montaño Vega y Infonavit Infonavit y Registro Público de la Propiedad Registro Público de la Propiedad. Ord. Civil. 1 Audiencia. Núm. Exp. 521/2024.
Martínez Vacas Ángel vs. Perales Córdova Arturo y Córdova Jaimes Artemisa. Controversias de Arrendamiento Civil. 1 Audiencia. Núm. Exp. 269/2024.

SENTENCIA INTERLOCUTORIA

Instituto del Fondo Nacional de la Vivienda para los Trabajadores (Infonavit) vs. Jarillo Orozco Raúl. Especial Hipotecario Civil Sent. Interlocutoria. 1 Sent. Inter. en Incidente. Núm. Exp. 1175/2019 Inc. de Actual. de Suerte Principal e Intereses
Sociedad Hipotecaria Federal S.N.C. Institución de Banca de Desarrollo en su Carácter de Fiduciario Sustituto del Fondo de Operación y Financiamiento Bancario a la Vivienda vs. Martínez Roeniger Carmen Patricia. Especial Hipotecario Civil Sent. Interlocutoria. 1 Sent. Inter. en Incidente. Núm. Exp. 1519/2009 Inc. de Liquidación de Intereses Ordinarios, Moratorios y Pena Convencional (5)

ACUERDOS DEL 15 DE OCTUBRE DEL 2024

Administradora Fome 1 S de R.L. de C.V. vs. Escobar Chávez Ricardo. Especial Hipotecario Civil 1 Acdo. Núm. Exp. 963/2024.
Altaltium Real Estate Solutions Sociedad Anónima de Capital Variable vs. Ruíz Ávila Javier. Especial Hipotecario Civil 1 Acdo. Núm. Exp. 369/2021.
Anvl S.A. de C.V. vs. Adaya Rivera Leonardo. Medios Preparatorios Mercantil 1 Acdo. Núm. Exp. 1019/2024.
Anvl S.A. de C.V. vs. Rojas Trejo Samara Vanesa. Medios Preparatorios Mercantil 1 Acdo. Núm. Exp. 1021/2024.
Banco del Bajío S.A. Institución de Banca Múltiple vs. Martínez Moreno Alejandro Ernesto. Especial Hipotecario Civil 1 Acdo. Núm. Exp. 215/2024.
Banco del Bajío S.A. vs. Rocha Osornio Juan Gabriel y Ramírez García Sonia Yuliana y Domínguez Orea Blanca Diana y Notario Público 1 Toluca Estado de México y Notario Público 31 Querétaro y HSBC México S.A. Ord. Civil 2 Acdos. Núm. Exp. 213/2024.
BBVA México S.A. Institución de Banca Múltiple Grupo Financiero BBVA México vs. García Chávez Fernando. Especial Hipotecario Civil 3 Acdos. Núm. Exp. 759/2023.
Casas Hernández Paola Luisa vs. Chubb Seguros México S.A. Ord. Civil 2 Acdos. Núm. Exp. 973/2024.
Cauich Ramírez Jesús Armando vs. Gutiérrez Monzon María del Rocio. Especial Hipotecario Civil 1 Acdo. Núm. Exp. 623/2015 Tomo II.
Cerdán Trujillo Vda. de Armada María de Jesús su Sucesión Quien También Acostumbra Usar Los Nombres de María Cerdán de Armada, María Cerdán Trujillo Vda. de Armada su Sucesión vs. Macías Duenes Jesús y C. Director del Registro Público de la Propiedad y de Comercio de la Ciudad de México. Ord. Civil 1 Acdo. en Expedientillo. Núm. Exp. 161/2017 Expedientillo.
Ci Banco vs. Olguín López Abel. Especial Hipotecario Civil 1 Acdo. Núm. Exp. 1047/2024.
Cme Recuperación de Activos, Sociedad de Responsabilidad Limitada de Capital Variable vs. Zamora Murcia Oswaldo. Especial Hipotecario Civil 1 Acdo. Núm. Exp. 1861/2009.
Continum Logística Internacional, Sociedad Anónima de Capital Variable vs. Soto Gaspar Julia. Especial Hipotecario Civil 1 Acdo. Núm. Exp. 231/2011.
Distribución y Tecnología Textil S.A. de C.V. vs. Hidalgo Mills S.A. de C.V. y Salomón Helfon Daniel. Vía de Apremio Civil 1 Acdo. Núm. Exp. 621/2024.
Estrada Aragón Carmen Consuelo vs. Santana de Urzua Sabina. Exhortos Civil 1 Acdo. en Exhorto. Núm. Exp. 1103/2024 Exhorto.
Flores López Carlos Moyses vs. Grupo Mexicano de Seguros S.A. de C.V. Ord. Civil 1 Acdo. Núm. Exp. 9/2024.
García Alva Manuel vs. Leopoldo Cleto Francisco su Sucesión. Ord. Civil 1 Acdo. Núm. Exp. 1131/2023.
Gregorio García Ángel vs. Romano Pérez Ángel su Sucesión y de López Escalera Raquel Romano. Juris. Voluntaria Civil 1 Acdo. Núm. Exp. 645/2024.
Gutiérrez Ramírez Martha Patricia y Román Díaz Isaac vs. Román Román José y Díaz de Román Acacia y Román Díaz Catalina. Juris. Voluntaria Civil 1 Acdo. Núm. Exp. 945/2024.
Gutiérrez Avilés Dafnemaría vs. Castañeda Rosales Gabriela. Especial Hipotecario Civil 1 Acdo. Núm. Exp. 613/2023.
HSBC México S.A. Institución de Banca Múltiple Grupo Financiero HSBC División Fiduciaria en su Carácter de Fiduciario en el Fideicomiso Irrevocable Identificado Con el Número F/253936 vs. Córdova Barrón Agustín y Ana María Martínez Arellano. Especial Hipotecario Civil 1 Acdo. Núm. Exp. 305/2019.
Inmobiliaria Prim S.A. de C.V. vs. Bravo Trujillo Ángel. Ord. Civil 1 Acdo. Núm. Exp. 1003/2024.
Innovación en Electro Construcción, S.A. de C.V. vs. Rivera Reynoso José Antonio y Valadez Negrete Laura. Especial Hipotecario Civil 2 Acdos. Núm. Exp. 1211/2019 Tomo II.
Instituto de Seguridad Social para las Fuerzas Armadas Mexicanas vs. Loza Monroy Eduardo y Melgoza Salinas Irma Isabel. Especial Hipotecario Civil 1 Acdo. Núm. Exp. 1025/2024.
Instituto de Seguridad y Servicios Sociales de Los Trabajadores del Estado a Través de su Fondo de la Vivienda Fovissste vs. Velásquez Morales David y Olguín Olgun María Eugenia. Especial Hipotecario Civil 1 Acdo. Núm. Exp. 95/2020.
Liberty Fianzas Sociedad Anónima de Capital Variable vs. Ramos Estavillo Diego Armando. Especial de Fianzas Mercantil 1 Acdo. Núm. Exp. 999/2024.
Limasa S.A. de C.V. vs. María Guadalupe Ferreira Sánchez y Otro. Exhortos Civil 1 Acdo. en Exhorto. Núm. Exp. 1005/2024 Exhorto.
Maganda Hernández Wendy vs. Consultores Especializados en Promoción y Desarrollo de Negocios S.A. de C.V. Ord. Mercantil 1 Acdo. Núm. Exp. 1027/2024.
Maya Romero Miguel Ángel vs. Salgado Bustamante y Codems Érika. Exhortos Civil 1 Acdo. en Exhorto. Núm. Exp. 1097/2024 Exhorto.
Mendoza Montes Ricardo Michel vs. Awp México, S.A. de C.V. Ord. Civil 5 Acdos. Núm. Exp. 67/2024 Tomo II.
Pérez Gómez Alejandro Pedro y Corvera Haghenbeck Antonio vs. Álvarez Campa Manuela y Álvarez Campa Santiago. Juris. Voluntaria Civil 1 Acdo. Núm. Exp. 1041/2024.
Pineda Bustamante Leticia vs. Morales Olvera Enrique. Actos Prejudiciales Civil 1 Acdo. Núm. Exp. 773/2024.
Sarabia Espíritu Pedro su Sucesión vs. Flores Márquez Rosa María. Controversias de Arrendamiento Civil 1 Acdo. Núm. Exp. 1101/2024.
Yáñez Carrillo Antonia vs. Nacional Financiera Sociedad Nacional de Crédito Institución de Banca de Desarrollo y Sandoval Lozano José Francisco y Registro Público de la Propiedad y del Comercio de la Ciudad de México y Fideicomiso Liquidador de Instituciones y Organizaciones Auxiliares de Crédito (Fideliq). Ord. Civil 4 Acdos. Núm. Exp. 949/2024.
MAL PUBLICADOS
Banco del Bajío S.A. Institución de Banca Múltiple vs. Fernández Educación S.A. de C.V., Inmobiliaria Juan Cromberger Sociedad Anónima de Capital Variable, Grupo Qumma Sociedad Anónima Bursatil de Capital Variable y Fernández Pérez Luis Gerardo. Ejecutivo Mercantil 1 Acdo. en Incidente. Núm. Exp. 927/2019 Inc. de Liquidacionde Intereses Moratorios.
Banco del Bajío S.A. Institución de Banca Múltiple vs. Fernández Educación S.A. de C.V., Inmobiliaria Juan Cromberger Sociedad Anónima de Capital Variable, Grupo Qumma Sociedad Anónima Bursatil de Capital Variable y Fernández Pérez Luis Gerardo. Ejecutivo Mercantil 1 Acdo. Núm. Exp. 927/2019 Tomo II.
Rodríguez Verástegui Mercedes vs. Camarena García Gabriel Cuauhtémoc. Ord. Civil 1 Acdo. en Tercería. Núm. Exp. 1391/2018 Terc. Excl. de Dominio.
NO PUBLICADOS

SOLO CONSULTA
SOLO CONSULTA
SOLO CONSULTA

Chivas de Corazón, Sociedad Anónima de Capital Variable. Providencias Precautorias Mercantil 1 Acdo. en Expedientillo. Núm. Exp. 4105/2024 Expedientillo.

AUDIENCIA

Contreras Hernández Ana Gabriela vs. Barboza Pereira Alexandra Lucinela y Alexandra Barboza Pereira. Controversias de Arrendamiento Civil. 1 Audiencia. Núm. Exp. 489/2024.

Orozco Blancas Angélica Carmina vs. Pastelin Benítez Néstor Jonam. Ejecutivo Mercantil. 1 Audiencia. Núm. Exp. 133/2024.

San Sebastián Ollervides Rodrigo vs. Inmobiliaria Polanco y Asociados S.A. Ord. Civil. 1 Audiencia. Núm. Exp. 783/2023.

SENTENCIAS DEFINITIVAS DEL 15 DE OCTUBRE DEL 2024

Contreras Hernández Ana Gabriela vs. Barboza Pereira Alexandra Lucinela y Alexandra Barboza Pereira. Controversias de Arrendamiento Civil Sent. Def. 1 Núm. Exp. 489/2024

EL SECRETARIO DE ACUERDOS
LIC. ROBERTO LÓPEZ MARTÍNEZ

SECRETARÍA "B"
ACUERDOS DEL 16 DE OCTUBRE DEL 2024

Administración del Patrimonio de la Beneficencia Pública vs. Villegas Balbuena Miguel Ángel. Controversias de Arrendamiento Civil 1 Acdo. Núm. Exp. 902/2013.

Aguilar Torres Gualberto vs. Rodríguez Venegas Lisseet. Ord. Civil 2 Acdos. Núm. Exp. 1092/2023.

Arévalo Villeda José Alfredo vs. Plastiflex S.A. de C.V. Actos Prejudiciales Civil 1 Acdo. Núm. Exp. 1082/2024.

Banca Cremi S.A. hoy su Cesionario Roberto Cabrera Sánchez vs. Fátima Berenice Castillo López y Otro y Sda. Ord. Civil 1 Acdo. Núm. Exp. 364/1998 Tomo II.

Banco Activer S.A. Institución de Banca Múltiple Grupo Financiero Actinver vs. Núñez Lozano Elvia Guadalupe y Lozano Peñaloza Natividad y Núñez Lozano José Rubén. Ejecutivo Mercantil 1 Acdo. Núm. Exp. 504/2021.

Banco Mercantil del Norte Sociedad Anónima Institución de Banca Múltiple, Grupo Financiero Banorte vs. Mandujano Contreras Juan José y Otro. Especial Hipotecario Civil 1 Acdo. Núm. Exp. 2/2010 Tomo II.

Banco Monex, Sociedad Anónima, Institución de Banca Múltiple, Monex Grupo Financiero, en su Carácter de Fiduciario del Fideicomiso Empresarial, Irrevocable de Administración y Garantía Número F/3443 vs. Ciga Obras S.A. de C.V. y Chirino Gatica José Antonio. Ejecutivo Mercantil 3 Acdos. Núm. Exp. 848/2015 Tomo III.

Banco Santander México S.A., Institución de Banca Múltiple Grupo Financiero Santander México vs. Hurtado Briones José Jerónimo. Ejecutivo Mercantil 1 Acdo. Núm. Exp. 396/2024.

BBVA México Sociedad Anónima Institución de Banca Múltiple Grupo Financiero BBVA México vs. Peña Cárdenas Isaac Enrique. Especial Hipotecario Civil 1 Acdo. Núm. Exp. 1210/2019 Tomo II.

BBVA México Sociedad Anónima Institución de Banca Múltiple Grupo Financiero BBVA México vs. Santos Mispas Ramón Iván vs. Instituto de Seguridad y Servicios Sociales de Los Trabajadores del Estado. Especial Hipotecario Civil 1 Acdo. Núm. Exp. 930/2017 Tomo II.

Bezares Buenrostro Irascema vs. Prato Luis Ricardo y Amelitza Gil de Prato Grecia. Especial Hipotecario Civil 2 Acdos. Núm. Exp. 834/2021.

Bienes Programados S.A. de C.V. vs. López Hernández Adrián. Especial Hipotecario Civil 1 Acdo. Núm. Exp. 928/2024.

Boulos Vidal Amira Suraya Atala vs. Rojas Zainos Karla Patricia. Juris. Voluntaria Civil 1 Acdo. Núm. Exp. 1080/2024.

Cibanco Sociedad Anónima Institución de Banca Múltiple en su Carácter de Fiduciario en el Fideicomiso Número F/00430 vs. Montiel Flores Ilda Margarita y López Ortega Abraham. Especial Hipotecario Civil 1 Acdo. Núm. Exp. 712/2016.

Cisneros López Manuel y Cisneros Bravo Adolfo vs. Grupo Mexicano de Seguros S.A. de C.V. Ord. Civil 1 Acdo. Núm. Exp. 750/2024.

Daimler Financial Services México S. de R. L. de C.V. vs. Miranda Hernández Michelle Teresa. Ejecutivo Mercantil 1 Acdo. Núm. Exp. 222/2022 Tomo II.

Deutsche Bank México S.A. Institución de Banca Múltiple División Fiduciaria en su Carácter de Fiduciaria del Fideicomiso F1437 vs. Cruz Chávez Roberto y Juárez Moreno Silvia. Especial Hipotecario Civil 1 Acdo. Núm. Exp. 160/2015.

Estrada Pardiñas Rosa Isela vs. Mendoza Galicia César. Ejecutivo Mercantil 1 Acdo. en Amparo. Núm. Exp. 320/2024 Amparo Directo.

Factoraje Afirme S.A. de C.V. Sociedad Financiera de Objeto Múltiple Entidad Regulada Afirme Grupo Financiero vs. Codinamex Oil y Gas México S.A. de C.V., Hernández Jardinez Héctor, Hernández Jardinez Antonio y Moreno Rojas Claudia. Especial Hipotecario Civil 1 Acdo. en Expedientillo. Núm. Exp. 1362/2018.

Flores Méndez Gabino vs. Reyes García Sergio. Ejecutivo Mercantil 1 Acdo. en Expedientillo. Núm. Exp. 188/2024.

González Rodríguez Pedro y Durán Durán Irma y Romo Rodríguez Rita Angélica vs. Grupo Mexicano de Seguros S.A. de C.V. Ord. Civil 3 Acdos. Núm. Exp. 964/2024.

Granillo Ordóñez Francisco su Sucesión vs. Fernández Salazar Dulce María y Ortega Romo Ignacio. Controversias de Arrendamiento Civil 1 Acdo. en Expedientillo. Núm. Exp. 390/2024.

Heidelberg Usa, Inc. vs. Publysorpresas S.A. de C.V. y Otros Especial de Prenda. Especial Mercantil Mercantil 1 Acdo. Núm. Exp. 228/2008 Tomo II.

Instituto de Seguridad y Servicios Sociales de Los Trabajadores del Estado a Través de su Fondo de la Vivienda Fovissste vs. Aguilar Tzuc Dora. Especial Hipotecario Civil 1 Acdo. Núm. Exp. 1108/2024.

Instituto del Fondo Nacional de la Vivienda para los Trabajadores Infonavit vs. Alvarado Ávalos Edgar Emmanuel. Especial Hipotecario Civil 1 Acdo. Núm. Exp. 272/2024.

Instituto del Fondo Nacional de la Vivienda para los Trabajadores Infonavit vs. Martínez Hernández Policarpo y Hernández Pelcastre Georgina. Especial Hipotecario Civil 1 Acdo. Núm. Exp. 1036/2022.

Instituto del Fondo Nacional de la Vivienda para los Trabajadores. Infonavit vs. Castillo Báeza Rosa y Dehena Ulloa Luis Antonio. Especial Hipotecario Civil 2 Acdos. Núm. Exp. 200/2020.

Lira Salas Valeria y Lira Salas Héctor vs. Lira de Garay Alba Ofelia y Lira de Garay Gonzalo Francisco y Lira de Garay. Susana de Los Ángeles. Ord. Civil 3 Acdos. Núm. Exp. 560/2024.

Macedo Luna José Antonio vs. Martínez Hernández Amilcar Adolfo. Controversias de Arrendamiento Civil 1 Acdo. en Incidente. Núm. Exp. 810/2022 Inc. de Ejecc. de Sentencia.

Mariscal García Sergio Humberto vs. Aceites Industriales el Zapote S.A. de C.V. y Gómez Delgado María del Rocío. Ord. Mercantil 1 Acdo. Núm. Exp. 610/2016.

Martínez Nava Juan Carlos vs. Gutiérrez González Yaqueline. Juris. Voluntaria Civil 1 Acdo. Núm. Exp. 868/2024.

Pacific Lifestyle Porpierties S.A. de C.V. vs. Alfredo Garza Leal y Otros. Exhortos Civil 1 Acdo. en Exhorto. Núm. Exp. 1024/2024.

Robles Jiménez José Rosario vs. Ruíz López Gabriela Lucía y Hernández Carranza Armando Arturo. Especial Hipotecario Civil 1 Acdo. en Expedientillo. Núm. Exp. 154/2017.

Sistema Único de Autofinanciamiento S.A. de C.V. vs. Díaz Buelna Emmanuel Isai. Ejecutivo Mercantil 1 Acdo. Núm. Exp. 256/2024.

Sky Real Estate Sociedad Anónima de Capital Variable vs. Joaquín Cabral López. Especial Hipotecario Civil 1 Acdo. Núm. Exp. 1168/2019 Tomo II.

The Chemours Company México, Sociedad de Responsabilidad Limitada de Capital Variable vs. Recursos Quattro Sociedad Anónima de Capital Variable. Ord. Mercantil 1 Acdo. Núm. Exp. 1166/2019 Tomo II.

Tinajero López Concepción vs. Arzate Román Héctor y Arzate Hernández Berenice Iliana. Juris. Voluntaria Civil 1 Acdo. Núm. Exp. 1106/2024.

Topain S.A. de C.V. vs. Fernández Educación S.A. de C.V. Ejecutivo Mercantil 1 Acdo. Núm. Exp. 1320/2019 Tomo III.

Unifin Financiera S.A. B. de C.V. vs. Tlsat 18 N 91 W S. R. L. de C.V. y Vidal González Ulises Alejandro. Ord. Mercantil 1 Acdo. Núm. Exp. 1066/2024.

Valdés Arévalo Marina vs. Martínez Paredes María de Los Ángeles y Notario Público Número 7 del Estado de México y Archivo General de Notarias de la Ciudad de México y Registro Público de la Propiedad y del Comercio de la Ciudad de México. Ord. Civil 1 Acdo. Núm. Exp. 958/2024.

Zambada Zazueta César Luciano vs. Fagoaga Fuentes Roberto Antonio. Controversias de Arrendamiento Civil 1 Acdo. en Seccion_De_Ejecución. Núm. Exp. 166/2024.

SOLO CONSULTA
SOLO CONSULTA
SOLO CONSULTA

Administradora Fome 1, Sociedad de Responsabilidadlimitada de Capital Variable vs. Mendoza Tapia Alberto Nicolás y Ventura Castro Maribel Cristina. Juris. Voluntaria Civil 1 Acdo. Núm. Exp. 1110/2024.

AUDIENCIA

Banco Santander México S.A. Institución de Banca Múltiple Grupo Financiero Santander México vs. Bisuteria Jaramillo S.A. de C.V. y Castillo Aguilar Juan Axel. Ejecutivo Mercantil. 1 Audiencia. Núm. Exp. 600/2019.

SENTENCIA INTERLOCUTORIA

Inversiones Firpo Sociedad Anónima de Capital Variable vs. Delgado Baltazar Octavio y Hernández Pallares Juana. Especial Hipotecario Civil Sent. Interlocutoria. 1 Sent. Inter. en Incidente. Núm. Exp. 1242/2019 Inc. de Liquidación de Sent. y Actualización

ACUERDOS DEL 15 DE OCTUBRE DEL 2024

Ac Fin. Sapi de C.V. Sofom Enr vs. Wai Marketing S.A. de C.V. Vía de Apremio Civil 1 Acdo. Núm. Exp. 1032/2024.

Acosta Vadillo Manuel Alberto vs. Rivas Mesa Juan Arturo. Especial Hipotecario Civil 2 Acdos. Núm. Exp. 1382/2018 Tomo II.

Alcocer Villanueva Zoila Minerva vs. Bautista Hernández Eduardo y Andrade Duarte Raúl. Controversias de Arrendamiento Civil 1 Acdo. Núm. Exp. 934/2024.

Banco Mercantil del Norte, S.A., Institución de Banca Múltiple, Grupo Financiero Banorte vs. Fragoso Suárez Braulio Eduardo. Especial Hipotecario Civil 2 Acdos. Núm. Exp. 1178/2022.

Banco Santander (México) S.A. Institución de Banca Múltiple Grupo Financiero Santander México vs. Gruas y Carga Global S.A. de C.V. y Figueroa Smutny Ruffo Eduardo. Providencias Precautorias Mercantil 1 Acdo. Núm. Exp. 916/2018.

Banco Santander México S.A. Institución de Banca Múltiple Grupo Financiero Santander México vs. Emaldi Urresti Xabat y Salas Gutiérrez Yesenia. Especial Hipotecario Civil 1 Acdo. Núm. Exp. 332/2024.

Banco Santander México Sociedad Anónima Institución de Banca Múltiple Grupo Financiero Santander México vs. Peregrina Huerta Jonas Alfonso. Especial Hipotecario Civil 1 Acdo. Núm. Exp. 1098/2024.

Banco del Bajío S.A. Institución de Banca Múltiple vs. Inmobiliaria Xiutepec S.A. de C.V. y Otros. Ejecutivo Mercantil 1 Acdo. en Incidente. Núm. Exp. 1162/2012 Inc. de Liquidación de Intereses Ordinarios e Intereses Moratorios (5).

Bravo Torreblanca Carlos vs. Matc Digital S de R.L. de C.V. Controversias de Arrendamiento Civil 3 Acdos. Núm. Exp. 910/2024.

Cantú Gómez Marco Antonio vs. Inter Klin S.A. de C.V. Guazo Alonso Gabriela y Pérez Valdés Luis Hugo. Ejecutivo Mercantil 1 Acdo. Núm. Exp. 1340/2018 Tomo III.

Capmobi Sociedad Anónima Promotora de Inversiones de Capital Variable vs. Sánchez Carbajal Jonathan Gabriel. Especial Hipotecario Civil 1 Acdo. Núm. Exp. 1172/2019 Tomo II.

Ckd Activos 8 Sociedad Anónima Promotora de Inversión de Capital Variable vs. Méndez Zuniga Maximiliano y Olivo Ríos Norma Leticia. Juris. Voluntaria Civil 1 Acdo. Núm. Exp. 864/2024.

Corporativo Zendere I Sociedad Anónima Promotora de Inversión de Capital Variable vs. Ortiz Sánchez Juan Marcelo y Juárez Ramírez Maricela. Especial Hipotecario Civil 1 Acdo. Núm. Exp. 514/2014.

Fundación Bringas Haghenbeck Iap vs. Vázquez Ramírez Rogelio y Vázquez Gómez Lucero Carolina. Controversias de Arrendamiento Civil 1 Acdo. Núm. Exp. 814/2023.

García Cardona José Encarnación vs. López Martínez María Antonieta. Controversias de Arrendamiento Civil 1 Acdo. Núm. Exp. 990/2024.

García Sánchez Jaime Eduardo y García Sánchez Karen Stephany y Sánchez Alegría María del Carmen vs. García Casanueva Sandra Verónica y García Casanueva Yenifer Gabriela y Casanueva Marín Enriqueta y Martínez Pérez Sergio y Instituto de la Función Registral del Estado de México Oficina Registral Texcoco. Ord. Civil 1 Acdo. Núm. Exp. 1104/2024.

García Cadena Carlos Andrés vs. Corona Ramos Antonio y Rojo González Lilia. Especial Hipotecario Civil 1 Acdo. Núm. Exp. 160/2008 Tomo II.

Herrera Cortés Adalberto José vs. Pérez Pérez Rosalina Karina y Mosso Mendoza Alejandro. Ord. Civil 1 Acdo. Núm. Exp. 918/2023.

HSBC México, S.A. Institución de Banca Múltiple Grupo Financiero HSBC vs. Frías Mendoza Laxidua Nisally. Providencias Precautorias Mercantil 1 Acdo. Núm. Exp. 102/2024.

Instituto del Fondo Nacional de la Vivienda para los Trabajadores vs. Padilla Alcantar Juan Carlos. Especial Hipotecario Civil 1 Acdo. Núm. Exp. 1058/2024.

Inversiones Firpo Sociedad Anónima de Capital Variable vs. Delgado Baltazar Octavio y Hernández Pallares Juana. Especial Hipotecario Civil 1 Acdo. en Incidente. Núm. Exp. 1242/2019 Inc. de Liquidación de Sent. y Actualización.

José Juan Enciso Flores Apoderado Legal de Banco Invex Sociedad Anónima Institución de Banca Múltiple Invex Grupo Financiero Fiduciario en su Carácter de Fiduciario vs. Reyes Duarte José Luis. Especial Hipotecario Civil 1 Acdo. Núm. Exp. 1064/2024.

López Cillero María Cruz vs. Medrano Escalante Yéssica Alejandra y Michaca Leano Miguel Luis y Rivero Silva María de la Luz. Controversias de Arrendamiento Civil 1 Acdo. Núm. Exp. 1102/2024.

López García Jesús Francisco vs. Huerta Martínez José Luis y Registro Público de la Propiedad y del Comercio de la Ciudad de México. Ord. Civil 1 Acdo. Núm. Exp. 936/2024.

Márquez Ángeles Ricardo vs. García Ayala Antonia su Sucesión. Juris. Voluntaria Civil 1 Acdo. Núm. Exp. 1044/2024.

Maya Romero Miguel Ángel vs. Salgado Bustamante y Otro Érika. Exhortos Civil 1 Acdo. en Exhorto. Núm. Exp. 1096/2024 Exhorto.

Mondragón Elizalde Rafael vs. León Contreras Alonso su Sucesión. Ord. Civil 3 Acdos. Núm. Exp. 244/2024.

Nava Sandoval Marco Antonio vs. Construcciones Residenciales del Sur S.A. de C.V. y Ruíz Vázquez Alfonso. Ord. Mercantil 1 Acdo. Núm. Exp. 950/2024.

Ordaz Castillejos Roberto vs. Bringas Esperanza. Ord. Civil 2 Acdos. Núm. Exp. 144/2024.

Pérez Cruz Luis Gregorio y Benavides Gómez Adriana Judith vs. Soto Fernández Servando. Especial Hipotecario Civil 1 Acdo. Núm. Exp. 1058/2018.

Peña Chávez María de la Luz vs. Médica Cuali S.C. y Cuautle Flores José Emilio Juventino y Cuautle Flores Emilio y Apizar Cárdenas Edgar Adonai y Alpizar Cárdenas Edgar. Ord. Civil 1 Acdo. Núm. Exp. 460/2024.

Promotora de Hoteles S.A. de C.V. y Banco Nacional de México S.A. Integrante del Grupo Financiero Banamex vs. Serna Elizondo María Odilia. Ord. Mercantil 1 Acdo. Núm. Exp. 496/2020 Tomo II.

Ruíz Ocampo Miguel vs. Lagos González Ricardo y Carriles Sánchez Rosalía Guadalupe. Especial Hipotecario Civil 1 Acdo. en Expedientillo. Núm. Exp. 190/2014.

Sandoval Ibarra Fidencio y Sandoval Ibarra Ma Alfonsa vs. Grupo Mexicano de Seguros S.A. de C.V. Ord. Civil 1 Acdo. Núm. Exp. 512/2024.

Scotiabank Inverlat S.A. Institución de Banca Múltiple Grupo Financiero Scotiabank Inverlat vs. Alvarado Andrade Víctor Gerardo. Especial Hipotecario Civil 1 Acdo. Núm. Exp. 1100/2024.

Scotiabank Inverlat Sociedad Anónima Institución de Banca Múltiple Grupo Financiero Scotiabank Inverlat vs. Cubas y Maza Béjarano Ma de la Soledad Lorena. Especial Hipotecario Civil 1 Acdo. Núm. Exp. 642/2024.

Silva Ortega José Luis vs. Martínez Cedillo Luis Alejandro. Ord. Civil 1 Acdo. Núm. Exp. 788/2023.

Sociedad Financiera Campesina S.A. de C.V. Sociedad Financiera de Objeto Múltiple Entidad No Regulada vs. Uraqui S.A. de C.V. y Diseños Proyectos y Construcciones Melero S.A. de C.V. Especial Hipotecario Civil 1 Acdo. Núm. Exp. 846/2024.

Sociedad Hipotecaria Federal S.N.C. Institución de Banca de Desarrollo en su Carácter de Fiduciario Sustituto de Banco de México en el Fideicomiso Fondo de Operación y Financiamiento Bancario a la Vivienda vs. Reyes Ortega José Juan y Otro. Esp. Hip. 1 Acdo. Núm. Exp. 196/2012.

Sofimex, Institución de Garantías, S.A. vs. Alpha Coins, S. de R. L. de C.V. y Rosas Chávez Edgar y Rosas Chávez Integradora de Proyectos Cissa S.A. de C.V. Especial de Fianzas Mercantil 1 Acdo. Núm. Exp. 886/2022.

Velsimex S.A. de C.V. vs. Axa Seguros S.A. de C.V. Ord. Mercantil 1 Acdo. en Incidente. Núm. Exp. 728/2015 Inc. de Intereses Moratorios.

Vera García Ángel vs. Salazar Peña María de la Paz. Controversias de Arrendamiento Civil 1 Acdo. Núm. Exp. 992/2024.

Zequeida Muñoz Esli vs. Guadarrama Hernández Karla Marlen. Juris. Voluntaria Civil 1 Acdo. Núm. Exp. 658/2024.

NO PUBLICADOS

SOLO CONSULTA SOLO CONSULTA SOLO CONSULTA

García Peña Abogados S. C vs. BBVA Bancomer S.A. Institución de Banca Múltiple Grupo Financiero BBVA Bancomer Dirección Fiduciaria y Desarrollos Habitacionales Leira S.A. de C.V. Oral Civil 1 Acdo. Núm. Exp. 1250/2019 Tomo II.

José Juan Enciso Flores Apoderado Legal de Banco Invex Sociedad Anónima Institución de Banca Múltiple Invex Grupo Financiero Fiduciario en su Carácter de Fiduciario vs. Reyes Duarte José Luis. Especial Hipotecario Civil 1 Acdo. Núm. Exp. 1064/2024.

SENTENCIAS DEFINITIVAS DEL 15 DE OCTUBRE DEL 2024

Dávila Pulido Fernando Antonio y Subasta Ventura S.A. de C.V. vs. Botton Zimerman Albert Andrew y Zimerman Spindel Miriam y Maraboto Castilla Clara Luis y Suárez Villamil Germán Luis. Ord. Civil Sent. Def. 1 Núm. Exp. 1164/2023

LA SECRETARIA DE ACUERDOS
LIC. MÓNICA MIREYA FALCÓN NÚÑEZ

SOLO CONSULTA

DÉCIMO OCTAVO DE LO CIVIL

SECRETARÍA "A"
ACUERDOS DEL 16 DE OCTUBRE DEL 2024

Agropecuaria Financiera, Sociedad Anónima de Capital Variable, Sociedad Financiera de Objeto Limitado vs. García Maldonado Ignacio y Otros. Esp. Hip. 1 Acdo. Núm. Exp. 345/2008.

Alban Vanderpol Alfred vs. Reyes Duarte y Otros Miguel Ángel. Especial Hipotecario Civil 1 Acdo. Núm. Exp. 459/2016 Segundo Tomo.

Alejandro Elek Hansbergfederico Bárcena Mastrettamercantil Agropecuaria de Chiapas S.A. de C.V. Meragro Holdings Sapi de C.V. vs. María de Lourdes Coutiño Ruízagustin Baraibar Constantinoluis Enrique Guízar Coutiñocarlos Antonio Guízar Coutiñoalejandro Guízar Coutiñoinmobiliaria Guízar Coutiño S.A. de C.V. Ciates Spr de Rl. Ord. Mercantil 1 Acdo. Núm. Exp. 283/2020 Cuarto Tomo.

Asociación Civil Teotlalli Asociación Civil Mexicateahui y Otra vs. Trinidad Medel Hernández y Otros. Ord. Civ. 4 Acdos. Núm. Exp. 143/2004.

SOLO CONSULTA

Banco Invex Sociedad Anónima Institución de Banca Múltiple Invex Grupo Financiero en su Carácter de Fiduciario en el Fideicomiso 3317 vs. Cuevas Marabilla Angélica. Especial Hipotecario Civil 1 Acdo. Núm. Exp. 945/2022.

Banco Mercantil del Norte, S.A. Institución de Banca Múltiple, Grupo Financiero Banorte vs. Rivas Rodríguez Dulce Karina. Especial Hipotecario Civil 1 Acdo. Núm. Exp. 89/2020.

Banco Mercantil del Norte, S.A., Institución de Banca Múltiple Grupo Financiero Banorte vs. Salazar Fernández Clara. Especial Hipotecario Civil 1 Acdo. Núm. Exp. 773/2022.

Banco Multiva S.A. Ibm Grupo Financiero Multiva vs. Meatcoins Sociedad Anónima de Capital Variable y Mizrahi Ardon Aarón. Providencias Precautorias Mercantil 1 Acdo. Núm. Exp. 203/2024.

Banco Nacional del Ejército, Fuerza Aérea y Armada, Sociedad Nacional de Crédito, Institución de Banca de Desarrollo vs. Camacho Cruz Eder Jairo y Martínez Vázquez Silvia. Especial Hipotecario Civil 1 Acdo. Núm. Exp. 1115/2024.

Banco Santander México, S.A., Institución de Banca Múltiple, Grupo Financiero Santander México vs. Carrillo Rodríguez Salvador. Especial Hipotecario Civil 1 Acdo. Núm. Exp. 1061/2024.

SOLO CONSULTA

Banco Santander México, S.A. Institución de Baca Múltiple, Grupo Financiero Santander México vs. Empacadora Armor, S.A. de C.V. Providencias Precautorias Civil 1 Acdo. Núm. Exp. 1395/2018.

Banco del Bajío, S.A. Institución de Banca Múltiple vs. Beff Master, S.A. de C.V. y Sergio Vicente González Sosa. Ejecutivo Mercantil 1 Acdo. Núm. Exp. 1257/2012 Segundo Tomo.

Barbosa Ramos María del Carmen vs. Deutsche Bank México, S.A. Institución de Banca Múltiple División Fiduciaria en su Carácter de Fiduciario y Otro. Ord. Civil 1 Acdo. Núm. Exp. 1239/2019.

Ci Banco S.A. Institución de Banca Múltiple en su Carcater de Fiducairo en el Fideicomiso Número F/00430 vs. Zapata Chavarría Daniel. Especial Hipotecario Civil 1 Acdo. Núm. Exp. 1213/2019.

Collera Elechiguerra Rosa María vs. Castañeda Rodríguez María del Rosario. Juris. Voluntaria Civil 1 Acdo. Núm. Exp. 957/2024.

Consolid México S.A. de C.V. vs. Globaldsi S.A. de C.V. Ord. Mercantil 2 Acdos. Núm. Exp. 1005/2024.

Cruz Bautista Silvia Georgina vs. Abastofertas S.A. de C.V. y Chiles Secos la Hormiga S.A. de C.V. Ord. Civil 2 Acdos. Núm. Exp. 547/2023.

Finastrategy Mx Sociedad Anónima Promotora de Inversión de Capital Variable vs. Robledo Cruz Armando. Juris. Voluntaria Civil 1 Acdo. Núm. Exp. 619/2024.

HSBC México S.A. Institución de Banca Múltiple Grupo Financiero HSBC vs. Hernández Gutiérrez Carlos Alberto. Especial Hipotecario Civil 1 Acdo. Núm. Exp. 647/2021.

Instituto del Fondo Nacional de la Vivienda para los Trabajadores (Infonavit) vs. Hernández Escudero Manuel. Especial Hipotecario Civil 1 Acdo. Núm. Exp. 247/2020.

Instituto del Fondo Nacional de la Vivienda para los Trabajadores (Infonavit) vs. Jiménez Roque Francisco y García Sánchez Margarita. Vía de Apremio Civil 1 Acdo. Núm. Exp. 1353/2022.

Instituto del Fondo Nacional de la Vivienda para los Trabajadores (Infonavit) vs. Reséndiz Molina Laura Adriana. Especial Hipotecario Civil 1 Acdo. Núm. Exp. 81/2019.

Instituto del Fondo Nacional de la Vivienda para los Trabajadores vs. Cabrera Cabrera José Severo y Báez Sánchez Constantina. Vía de Apremio Civil 1 Acdo. Núm. Exp. 301/2024.

Juárez Poblano Ricardo y Alicia Carolina Salas Chávez vs. Poblano Lorenzo O. Poblano Cerón Lorenzo su Sucesión y Otra. Ord. Civil Expedientillo. 1 Acdo. Núm. Exp. 63/2019.

Mancilla y Flores Genoveva Agustina María del Socorro, su Sucesión vs. Mario Francisco Cardona Hernández. Controversias de Arrendamiento Civil 1 Acdo. Núm. Exp. 457/2019.

Martínez Flores María del Rosario y Bailón Martínez Emiliano vs. Lockton México, Agente de Seguros y de Fianzas, S.A. de C.V. y Seguros Atlas S.A. Ord. Civil 5 Acdos. Núm. Exp. 561/2022.

Martínez Vázquez Jéssica vs. Vázquez Brígido José su Sucesión y Fuenleal Mateos María Inés. Ord. Civil 1 Acdo. Núm. Exp. 847/2024.

Muñoz Ramírez Gregoria vs. Gobierno de la Ciudad de México. Ord. Civil 2 Acdos. Núm. Exp. 493/2018.

Neria Torres Gonzalo vs. Gerardo, Alejandro, Rosio, Gonzalo todos de Apellidos Neyra Morales. Ord. Civil 2 Acdos. Núm. Exp. 117/2020.

Pronueva S.A. de C.V. vs. Guevara Pérez y Otros Armando. Ord. Civil 1 Acdo. Núm. Exp. 459/2019 Tomo 6.

Ramírez Juárez Alejandro vs. Reséndiz Rosas Antonio. Ord. Civil 1 Acdo. Núm. Exp. 1341/2023.

Restaurantes Toks, S.A. de C.V. vs. Galerías Pabellón, S.A. de C.V. Controversias de Arrendamiento Civil Expedientillo. 1 Acdo. Núm. Exp. 507/2018.

Restaurantes del Aire, S.A. de vs. Banco Santander (México), S.A. Institución de Banca Múltiple Grupo Financiero Santander. Ord. Mercantil 1 Acdo. Núm. Exp. 1191/2017 Segundo Tomo.

Rodríguez Rodríguez Genaro vs. Moreno Serrano David. Ord. Civil 1 Acdo. Núm. Exp. 1103/2024.

Rodríguez Soria Miguel Ángel vs. Becerril Corona José. Ord. Civil 1 Acdo. Núm. Exp. 1291/2023.

Scotiabank Inverlat S.A. Institución Debanca Múltiple Grupo Financiero Scotiabank Inverlat vs. Gómez Sánchez Ma. Carmen. Especial Hipotecario Civil 1 Acdo. en Amparo. Núm. Exp. 1659/2009 Amparo Indirecto 1126/2022- III Promov. por Manuel Basauri Gómez.

Silrendel, Sociedad de Responsabilidad Limitada de C.V. antes Santander Hipotecario, S.A. de C.V. Sociedad Financiera de Objeto Múltipl, Entidad Regulada antes Ge Consumo México S.A. de C.V. Sociedad Financiera de Objeto Múltiple, Entidad No Regulada antes General Hipotecaria, S.A. de C.V. vs. Gabriel Berlioz Téllez. Esp. Hip. 1 Acdo. Núm. Exp. 129/2004.

Silva Prats O. Angélica Silva Prats O. María Angélica Silva Prats su Sucesión María Angélica de Los Dolores vs. a González Galindo Homero. Controversias de Arrendamiento Civil 2 Acdos. Núm. Exp. 145/2013 Segundo Tomo.

Sistema Único de Autofinanciamiento S.A. de C.V. vs. Espinosa Contreras Gerardo. Ejecutivo Mercantil Expedientillo. 1 Acdo. Núm. Exp. 1301/2023.

Sotomayor Velázquez Guadalupe Leticia. Juris. Voluntaria Civil 1 Acdo. Núm. Exp. 877/2024.

Valle Pacheco Elías vs. Fesh Quiroga Óscar David y Otro. Ord. Civil Exhorto. 1 Acdo. en Exhorto. Núm. Exp. 863/2024 Exhorto.

Vázquez García Francisco su Sucesión y Quien en Vida También Se Ostentaba Con el Nombre de Francisco Vázquez vs. Estrada Vargas Ana su Sucesión y Quien También Se Hacia Llamar Ana

Estrada Vda. de Vázquez y C Director del Archivo General de Notarias y del Colegio de Notarios de la Ciudad de México y C Director del Registro Público de la Propiedad y de Comercio de la Ciudad de México y Secretaria de Administración y Finanzas y Zimbron Alfonso su Sucesión. Ord. Civil 2 Acdos. Núm. Exp. 53/2024.

Vega González María del Carmen vs. Cabrera Alarcón Aurelio y Lara Ramírez Consuelo. Ord. Civil 2 Acdos. Núm. Exp. 967/2024.

Zacarías Ponce Felipe de Jesús Claudio vs. Gabriela Yamile de Miguel Daher. Ord. Civil Expedientillo. 1 Acdo. Núm. Exp. 157/2020.

De la Rosa Mondragón Jesús vs. Romahn de Robaina Martha y Romahn de la Vega Alejandra. Ord. Civil 1 Acdo. Núm. Exp. 1067/2024.

Del Valle Domínguez José Francisco vs. Orihuela Castro Etelvina y Quien También Se Ostenta Con el Nombre de Etelvina Orihuela de López y También Se Ostenta como Etelvina Orihuela Vda. de López. Ord. Civil 2 Acdos. Núm. Exp. 341/2024.

NO PUBLICADOS

Alejandro Elek Hansbergfederico Bárcena Mastrettamercantil Agropecuaria de Chiapas S.A. de C.V. Meragro Holdings Sapi de C.V. vs. María de Lourdes Coutiño Ruízagustin Baraibar Constantinoluis Enrique Guízar Coutiñocarlos Antonio Guízar Coutiñoalejandro Guízar Coutiñoinmobiliaria Guízar Coutiño S.A. de C.V. Ciates Spr de Rl. Ord. Mercantil 1 Acdo. Núm. Exp. 283/2020 Cuarto Tomo.

Banco Mercantil del Norte, S.A., Institución de Banca Múltiple Grupo Financiero Banorte vs. Salazar Fernández Clara. Especial Hipotecario Civil 1 Acdo. Núm. Exp. 773/2022.

Banco Nacional del Ejército Fuerza Aérea y Armada, S.N.C., Institución de Banca de Desarrollo vs. Mujica Monzon Carlos Enrique. Especial Hipotecario Civil 1 Acdo. Núm. Exp. 939/2024.

Banco Santander México, S.A. Institución de Banca Múltiple, Grupo Financiero Santander México vs. La Casa del Pastelero, S.A. de C.V. y Raúl Alejandro Reyes Baca. Providencias Precautorias Mercantil 1 Acdo. Núm. Exp. 35/2020.

Banco del Bajío, S.A. Institución de Banca Múltiple vs. Beff Master, S.A. de C.V. y Sergio Vicente González Sosa. Ejecutivo Mercantil 1 Acdo. Núm. Exp. 1257/2012 Segundo Tomo.

BBVA Bancomer, S.A., Institución de Banca Múltiple, Grupo Financiero BBVA Bancomer vs. Martínez Cervantes Agustin Jhonatan y Reyes Estudillo Diana Verónica. Especial Hipotecario Civil 1 Acdo. Núm. Exp. 1065/2018.

Cruz Bautista Silvia Georgina vs. Abastofertas S.A. de C.V. y Chiles Secos la Hormiga S.A. de C.V. Ord. Civil 1 Acdo. Núm. Exp. 547/2023.

Daniel Beltrán Moctezuma vs. Alva Vda. de Dávila María Teresa También Conocida como Alva Álvarez María Teresa, Dávila Alva María Teresa, Dávila Alva Antonio, Dávila Alva María de la Luz y Dávila Alva Eugenio También Conocido como Dávila y Alva Eugenio. Ejecutivo Mercantil 1 Acdo. Núm. Exp. 331/2017.

Fares Soto Alfredo Emilio vs. Ramírez Soto José Lucio. Vía de Apremio Civil 2 Acdos. Núm. Exp. 901/2021.

Gudiño Hernanez Sergio vs. Axa Seguros, S.A. de C.V. Ord. Civil 1 Acdo. Núm. Exp. 1225/2019.

HSBC México S.A. Institución de Banca Múltiple Grupo Financiero HSBC vs. Pérez Martínez Rabel. Especial Hipotecario Civil 2 Acdos. Núm. Exp. 189/2022.

HSBC México, S.A., Institución de Banca Múltiple, Grupo Financiero HSBC, División Fiduciaria, en su Carácter de Fiduciario en el Fideicomiso Irrevocable F/234036 vs. Jesús Landavazo Agúndez y Ana Lizbeth Sánchez Lerma. Especial Hipotecario Civil 1 Acdo. Núm. Exp. 513/2018.

Martínez Vázquez Jéssica vs. Vázquez Brígido José su Sucesión y Fuenleal Mateos María Inés. Ord. Civil 1 Acdo. Núm. Exp. 847/2024.

Proyectos Adamantine, S.A. de C.V. Sociedad Financiera de Objeto Múltiple, Entidad Regulada vs. Andrés Sánchez Partida y María Guadalupe Rodríguez Torres. Especial Hipotecario Civil 1 Acdo. Núm. Exp. 537/2014.

Restaurantes del Aire, S.A. de vs. Banco Santander (México), S.A. Institución de Banca Múltiple Grupo Financiero Santander. Ord. Mercantil 1 Acdo. Núm. Exp. 1191/2017 Segundo Tomo.

Secreto. Ejecutivo Mercantil 1 Acdo. Núm. Exp. 1199/2022.

Secreto. Ejecutivo Mercantil 1 Acdo. Núm. Exp. 1365/2022.

Sociedad Hipotecaria Federal, S.N.C. Institución de Banca de Desarrollo, como Fiduciaria Sustituta del Fondo de Operación y Financiamiento Bancario a la Vivienda (Fovi) vs. Carina Velázquez Vargas. Esp. Hip. 1 Acdo. Núm. Exp. 97/2011.

Sofimex Institución de Garantías y antes Afianzadora Sofimex S.A. vs. Javac Contrucciones S.A. de C.V. y Caballero Verges Concepción y Jardón Palos Juana Enriqueta y Cordero Debbie Patricia y Flores Caballero José Antonio y Reyna Quintero Raúl y Salas Domínguez Rosa María. Especial de Fianzas Mercantil 1 Acdo. Núm. Exp. 317/2022.

AUDIENCIA

Barbosa Ramos María del Carmen vs. Deutsche Bank México, S.A. Institución de Banca Múltiple División Fiduciaria en su Carácter de Fiduciario y Otro. Aud. Ord. Civil. 1 Audiencia. Núm. Exp. 1239/2019.

SENTENCIAS DEFINITIVAS DEL 16 DE OCTUBRE DEL 2024

Instituto del Fondo Nacional de la Vivienda para los Trabajadores Infonavit vs. Julio César Coronado Hernández y Erendira Yanery Rodríguez Flores. Especial Hipotecario Civil Sent. Def. 1 Núm. Exp. 261/2021

SENTENCIA INTERLOCUTORIA

Linares González René vs. Sánchez Salazar María Leticia y Otro. Controversias de Arrendamiento Civil Sent. Interl. 1 Núm. Exp. 1427/2019

ACUERDOS DEL 15 DE OCTUBRE DEL 2024

Administradora Fome 2, S. de R. L. de C.V. vs. Daniel Armando Serrano Montes. Especial Hipotecario Civil 1 Acdo. Núm. Exp. 407/2013.

Arguelles Cuéllar Isabel vs. Díaz Aguilera Diodoro. Ord. Civil 1 Acdo. Núm. Exp. 539/2024.

Banco Santander (México), S.A. Institución de Banca Múltiple, Grupo Financiero Santander México vs. Dch International, S.A. de C.V., Héctor Velasco Olvera, Alejandro César Óscar Pérez Borge y Fernando Altamirano Yáñez. Providencias Precautorias Mercantil Expedientillo. 1 Acdo. Núm. Exp. 381/2018.

Banco Santander México S.A. Institución de Banca Múltiple Grupo Financiero Santander México vs. Gsb Performance S.A. de C.V. y Soberanes Bonilla Luis Gilberto y García Márquez Claudia Teresa y Bonilla y Alpisar Yolanda Ana María. Vía de Apremio Civil 1 Acdo. Núm. Exp. 1101/2024.

Barrera Muñoz María del Carmen Trinidad, Martha Barrera Muñoz, Carlos Barrera Muñoz, Francisco Barrera Muñoz, su Sucesión y Salvador Barrera Muñoz, su Sucesión vs. Teresa Barrera Mejía, Ana Karen Ávila Barrera, Alejandra Karina Ávila Barrera, Laura Adriana Ávila Barrera y Gerardo Ávila Barrera, a Través de su Madre Teresa Barrera Mejía. Ord. Civil 3 Acdos. Núm. Exp. 255/2021.

Becerra Aguilera Norma vs. Molina Camacho Marco Antonio. Ord. Civil 1 Acdo. Núm. Exp. 973/2023.

Benítez Acosta Noelva vs. Martínez Herrera María Fernanda y Martínez Herrera María Eugenia. Controversias de Arrendamiento Civil 2 Acdos. Núm. Exp. 1049/2024.

Campos Hernández María Esther antes HSBC México, S.A. Institución de Banca Múltiple Grupo Financiero HSBC vs. Slobodan Zemva Tanasijevic y Otro. Especial Hipotecario Civil 1 Acdo. Núm. Exp. 115/2014.

Castro González Raúl Alejandro su Sucesión vs. Lilia Aguilar Olvera y Otros. Ord. Civil 1 Acdo. Núm. Exp. 1361/2019.

Chirino Gómez Joel vs. Soto Hernández Manuel. Controversias de Arrendamiento Civil 1 Acdo. Núm. Exp. 589/2020.

Ci Banco, S.A., Institución de Banca Múltiple en su Caracter de Fiduciario del Fideicomiso F/00102 vs. Almanza Navarrete Eduardo. Especial Hipotecario Civil Cuad. de Amp. Indirecto 69/2019- II Promov. por Ma. Felisa Diosdado Almanza. 1 Acdo. en Amparo. Núm. Exp. 1157/2012.

Cortés Martínez Alejandro vs. Ibellez Quiroz Mario Rubén. Ejecutivo Mercantil 1 Acdo. Núm. Exp. 473/2023.

Dakota 367 S.A. de C.V. vs. Sánchez Guerrero Endrik. Controversias de Arrendamiento Civil 1 Acdo. Núm. Exp. 1031/2024.

Dessetec Desarrollo de Sistemas, S.A. de C.V. antes Hipotecaria su Casita, S.A. de C.V., Sociedad Financiera de Objeto Múltiple, Entidad No Regulada vs. Johnny Hernández Fuentevilla. Esp. Hip. 1 Acdo. Núm. Exp. 883/2009.

Divena, S.A. de C.V. vs. Inventario Bienes Raíces, S.A. de C.V. y Welch Kanarek Raquel. Controversias de Arrendamiento Civil Segundo Tomo. 1 Acdo. Núm. Exp. 1173/2022 Segundo Tomo.

SOLO CONSULTA
SOLO CONSULTA
SOLO CONSULTA

García de Luna Felipe de Jesús vs. Aguilar Cruz Pamela y Aguilar Cruz Tania Samara. Controversias de Arrendamiento Civil 1 Acdo. Núm. Exp. 825/2024.

García Sánchez Rosa María vs. Emilio Hernández Otero y Otro. Especial Hipotecario Civil 3 Acdos. Núm. Exp. 1063/2013.

HSBC México, S.A. Institución de Banca Múltiple, Grupo Financiero HSBC División Fiduciaria en su Carácter de Fiduciario en el Fideicomiso Irrevocable Número F/253936 vs. Olivares Coronado Francisca y Cañada Jacobo José Aarón. Especial Hipotecario Civil 1 Acdo. Núm. Exp. 435/2018.

Inmobiliaria Reino Azteca, S.A. de C.V. vs. Garantía Fiduciaria Mexicana, S.A. de C.V. Sociedad Financiera de Objeto Múltiple, Entidad No Regulada (Garanfimex). Ord. Civil 2 Acdos. Núm. Exp. 241/2017 Cuarto Tomo.

Instituto del Fondo Nacional de la Vivienda para los Trabajadores vs. Vidrio Estrada Patricia. Vía de Apremio Civil 1 Acdo. Núm. Exp. 297/2024.

Intercam Banco Sociedad Anónima, Institución de Banca Múltiple, Intercam Grupo Financiero vs. Arbomex, Sociedad Anónima de Capital Variable y González Vázquez Emigdio. Ejecc. de Garantías Otorgadas Mediante Prenda Sin Transmisión de Pos. y Fideicomiso de Garantía (Procedimiento Judicial) Mercantil 1 Acdo. Núm. Exp. 1001/2024.

López Femat Roberto vs. Sánchez Cerón Manuel su Suc. y Otros. Ord. Civil Exhorto. 1 Acdo. en Exhorto. Núm. Exp. 1107/2024 Exhorto.

Mariscal y Torroella María Guadalupe y María Guadalupe Mariscal Torroella También Conocida como María Guadalupe Mariscal de Vichis María Guadalupe Mariscal Toroella María Guadalupe Mariscal y Toroella de Vilchis y María Guadalupe Mariscal y Toroella vs. Fernández Robles Marcela. Controversias de Arrendamiento Civil 1 Acdo. Núm. Exp. 1081/2024.

Martínez García María Angélica vs. Garnica González Zetzangari. Especial Hipotecario Civil 1 Acdo. Núm. Exp. 67/2010.

Melgarejo Brito Luís Francisco Aldebaran vs. Lara Hinojosa María de Las Mercedes. Ejecutivo Mercantil 1 Acdo. Núm. Exp. 113/2015 Segundo Tomo.

Millán Damián Karla Patricia Coral vs. Grupo Evi, S.A. de C.V. Ord. Civil 1 Acdo. Núm. Exp. 197/2017.

Nava Orozco Linda Margarita vs. Desarrollos Habitacionales Leira S.A. de C.V. antes Lonai Group Property Services y Scotiabank Inverlat S.A. Institución de Banca Múltiple, Grupo Financiero Scotiabank Inverlat, División Fiduciaria. Ord. Civil 3 Acdos. Núm. Exp. 697/2023.

Operadora de Arrendamiento Puro, S.A. P. I. de C.V. vs. Salud Toledo Geraldine. Providencias Precautorias Mercantil Expedientillo. 1 Acdo. Núm. Exp. 413/2023.

Ortiz Llaguno María Guadalupe vs. Encinas López y Herminia Elizondo Castillo. Martha Elba. Controversias de Arrendamiento Civil Terc. Excl. Promovida por David Gerald Collins Smith. 1 Acdo. en Tercería. Núm. Exp. 941/2014 Teceria Excl. Promovida por David Gerald Collins Smith.

Popomeya Jiménez Miguel Ángel vs. Grupo Mexicano de Seguros S.A. de C.V. Ord. Civil 1 Acdo. Núm. Exp. 543/2022.

Sánchez González Hugo vs. Flores Muciño José Octavio Albacea de la Sucesión a Bienes de Beatriz González Muciño y/o Beatriz González de Muciño y Vicenta Muciño González. Ord. Civil Exhorto. 1 Acdo. en Exhorto. Núm. Exp. 1045/2024 Exhorto.

Secreto. Ejecutivo Mercantil 1 Acdo. Núm. Exp. 241/2023.

Silva Ocadiz Ma Azucena vs. Banco Azteca S.A. Institución de Banca Múltiple. Ord. Civil 1 Acdo. Núm. Exp. 427/2024.

Sociedad Financiera Campesina S.A. de C.V. Sofom Enr vs. Integradora R.R Tecno Agroindustrias S.A. de Cv, Robles González Mario, Luz Juárez Virgen Sandra, Robles González Mario, Luz Juárez Virgen Sandra, Robles González Aristeo, Díaz Santiago Juan Francisco, Cervantez Ramírez Ysela Aidi. Ejecutivo Civil Expedientillo. 1 Acdo. Núm. Exp. 1365/2018.

Vega González María del Carmen vs. Cabrera Alarcón Aurelio y Lara Ramírez Consuelo. Ord. Civil 1 Acdo. Núm. Exp. 967/2024.

Vfs México, Sociedad Anónima de Capital Variable, Sociedad Financiera de Objeto Múltiple, Entidad No Regulada vs. Fletes Expansión, S.A. de C.V. y Rafael Trujillo Dip. Especial Mercantil Mercantil 1 Acdo. Núm. Exp. 869/2014 Segundo Tomo.

NO PUBLICADOS

Banco Santander México, S.A. Institución de Banca Múltiple, Grupo Financiero Santander México vs. Rendón Juárez Marco Yovani. Ejecutivo Mercantil 1 Acdo. Núm. Exp. 429/2023.

BBVA Bancomer, S.A., Institución de Banca Múltiple, Grupo Financiero BBVA Bancomer vs. Grupo Ls de Occidente Constructora S.A. de C.V. Banco Santander México S.A. Institución de Banca Múltiple Grupo Financiero Santander División Fiduciaria. Especial Hipotecario Civil 3 Acdos. Núm. Exp. 357/2020 Segundo Tomo.

Becerra Aguilera Norma vs. Molina Camacho Marco Antonio. Ord. Civil 1 Acdo. Núm. Exp. 973/2023.

Galerías Pabellón S.A. de C.V. vs. Servicios Balqro S.A. de C.V. y Saldívar González de León Joaquina Paz. Controversias de Arrendamiento Civil 1 Acdo. Núm. Exp. 949/2023.

HSBC México, S.A. Institución de Banca Múltiple, Grupo Financiero HSBC, División Fiduciaria en su Carácter de Fiduciaria en el Fideicomisio Irrevocable Número F/232, 017 vs. Castilla Berzunza Jorge Eduardo. Especial Hipotecario Civil 1 Acdo. Núm. Exp. 275/2010 Segundo Tomo.

HSBC México, S.A. Institución de Banca Múltiple, Grupo Financiero HSBC, División Fiduciaria, en su Carácter de Fiduciario en el Fideicomiso Irrevocable Número F/233595 vs. Díaz Miss Normando. Especial Hipotecario Civil 1 Acdo. Núm. Exp. 1009/2017.

Inmobiliaria Reino Azteca, S.A. de C.V. vs. Garantía Fiduciaria Mexicana, S.A. de C.V. Sociedad Financiera de Objeto Múltiple, Entidad No Regulada (Garanfimex). Ord. Civil 2 Acdos. Núm. Exp. 241/2017 Cuarto Tomo.

Romero Castro Vanessa antes Banco Nacional de México, S.A. Integrante del Grupo Financiero Banamex vs. Gutiérrez Arredondo Sergio Javier. Especial Hipotecario Civil 1 Acdo. Núm. Exp. 357/2015.

AUDIENCIA

Blanco Caldevilla María de Los Ángeles vs. Pureco Ziranda Armando y Guardado Vázquez Yolanda. Aud. Controversias de Arrendamiento Civil. 1 Audiencia. Núm. Exp. 329/2024.

García de Luna Felipe de Jesús vs. Aguilar Cruz Pamela y Aguilar Cruz Tania Samara. Aud. Controversias de Arrendamiento Civil. 1 Audiencia. Núm. Exp. 825/2024.

SENTENCIA INTERLOCUTORIA

Banco Nacional de México S.A. Integrante del Grupo Financiero Banamex vs. Covarrubias Baqueiro Esther. Especial Hipotecario Civil Sent. Interl. 1 Núm. Exp. 823/2022

LA SECRETARIA DE ACUERDOS
LIC. KARLA JACKELINE ÁLVAREZ FIGUEROA

SECRETARÍA "B"
ACUERDOS DEL 16 DE OCTUBRE DEL 2024

Alarcón Palomino Juan Carlos vs. Molina Jiménez Cynthia Isis. Ejecutivo Mercantil 1 Acdo. Núm. Exp. 1252/2022.

Ángel Reyes Rodríguez antes Ckd Activos 7, S. A, Promotora de Inversión de Capital Variable Antesbbva Bancomer, S.A. Institución de Banca Múltiple Grupo Financiero BBVA Bancomer vs. García Torres Omar. Especial Hipotecario Civil 1 Acdo. Núm. Exp. 1266/2019.

Arciniega Cervantes Luciano Antonio vs. Valderrama Trejo Juana y Calderón Morales Lino Lucio. Ord. Civil 1 Acdo. Núm. Exp. 472/2024.

Banco Mercantil de Norte Sociedad Anónima Institución de Banca Múltiple Grupo Financiero Banorte vs. Vilches Martínez Jorge y Morales Rodríguez Judith. Especial Hipotecario Civil 1 Acdo. Núm. Exp. 248/2022.

Banco Nacional de Obras y Servicios Públicos Sociedad Nacional de Crédito Institución de Banca de Desarrollo como Fiduciario en el Fideicomiso Fondo Nacional de Habitaciones Populares Fonhapo vs. Rodríguez Piedad Ignacia. Especial Hipotecario Civil 1 Acdo. Núm. Exp. 202/2022.

Banco Santander México S.A. Institución de Banca Múltiple Grupo Financiero Santander México vs. Faeza Alloyers S.A. de C.V. Corporación Faeza S.A. de C.V. Gustavo González Aya. Ejecutivo Mercantil 1 Acdo. Núm. Exp. 576/2020.

BBVA México, S.A., Institución de Banca Múltiple, Grupo Financiero BBVA México vs. Minian Ruíz Cinthia. Especial Hipotecario Civil 2 Acdos. Núm. Exp. 1322/2022.

Beatriz Esperanza Prieto Galván antes Banco Invex, S.A. Institución de Banca Multipl, Invex Grupo Financiero en el Fideicomiso F/651 vs. Micaela Domínguez Carreón. Especial Hipotecario Civil 1 Acdo. Núm. Exp. 534/2012.

SOLO CONSULTA
SOLO CONSULTA
SOLO CONSULTA

Carreola Navarro Cristopher vs. Montoya Rojas María Nayeli y García Pérez Luis Gerardo. Ord. Civil 1 Acdo. Núm. Exp. 486/2024.

Castillo Pujol María del Carmen vs. Castañeda Mata Saúl y Ochoa Pérez Socorro. Ord. Civil 1 Acdo. Núm. Exp. 904/2024.

Ci Banco, Sociedad Anónima Institución de Banca Múltiple, en su Carácter de Fiduciario en el Fideicomiso Número F/00430 vs. Félix Rojas José Francisco. Especial Hipotecario Civil 1 Acdo. Núm. Exp. 734/2016.

Ckd Activos 8 S.A. Promotora de Inversión de C.V. vs. García Cruz Alma Delia. Juris. Voluntaria Civil 1 Acdo. Núm. Exp. 1042/2024.

Cruz Galván Jacinto vs. Hernández Pacheco María del Carmen. Ord. Civil 1 Acdo. Núm. Exp. 1068/2024.

Escamilla Escoto Adriana Araceli y Rodríguez Escamilla Araceli y Escamilla Escoto Adriana Araceli vs. Seguros Argos S.A. de C.V. Ord. Mercantil 1 Acdo. Núm. Exp. 1106/2024.

Espinoza Dávila Emmanuel. Juris. Voluntaria Civil Exhorto. 1 Acdo. en Exhorto. Núm. Exp. 1036/2024 Exhorto.

Ev Emprende Ventures, S.A. de C. C. Sofom Enr vs. González Islas Manuel Hilario. Ejecutivo Mercantil Segundo Tomo. 1 Acdo. Núm. Exp. 582/2016 Segundo Tomo.

Grupo Construvid S de R. L de C.V. antes Ci Banco, S.A. Institución de Banca Múltiple (Antes The Bank Of New York Mellon, S.A. Institución de Banca Múltiple) vs. Héctor Arnulfo Villavicencio. Especial Hipotecario Civil 1 Acdo. Núm. Exp. 1134/2012.

Hernández Mota Esperanza y Parra Rodríguez Eloy vs. Comisión Federal de Electricidad y Registrador del Registro Público de la Propiedad y del Comercio. Ord. Civil Exhorto. 1 Acdo. en Exhorto. Núm. Exp. 1114/2024 Exhorto.

Hernández Sánchez Idelfonso vs. Jorge Jiménez Aguilar. Ejec. Merc. 1 Acdo. Núm. Exp. 370/1995.

Hewlett Packard Operations México S. de R. L de C.V. vs. Invernaderos Hidroponicos la Bonita S.A. P, I de C.V. y Weisz Contente Iliana. Ejecutivo Mercantil 2 Acdos. Núm. Exp. 908/2022.

Hipotecaria Nacional S.A. de C.V. Sociedad Financiera de Objeto Limitado Grupo Financiero BBVA Bancomer vs. Ríos Ibarra Héctor Hugo. Esp. Hip. 1 Acdo. Núm. Exp. 280/2008.

Hipotecaria Nacional S.A. de C.V. vs. Barrios Barrientos Cecilia. Especial Hipotecario Civil Exhorto. 1 Acdo. en Exhorto. Núm. Exp. 1112/2024 Exhorto.

Hoth Moreno Claudia Guadalupe vs. Inmobiliaria Gerlup S.A. de C.V. Ejecutivo Mercantil 1 Acdo. Núm. Exp. 364/2024.

Inmobiliaria Aguilera Gómez S.A. de C.V. vs. Colegios y Proyectos en Microelectronica S.C. y Pacheco Cermeño Ernesto. Controversias de Arrendamiento Civil 2 Acdos. Núm. Exp. 698/2022.

Instituto del Fondo Nacional de la Vivienda para los Trabajadores (Infonavit) vs. Martha Leticia Trinidad Cruz. Concurso Voluntario y Nec. Civil Expedientillo. 1 Acdo. Núm. Exp. 1320/2019.

Instituto del Fondo Nacional de la Vivienda para los Trabajadores Infonavit vs. Romero López Rocío y y/o Romero López de Guzmán Rocío y Guzmán López Alejandro. Especial Hipotecario Civil 1 Acdo. Núm. Exp. 694/2024.

Instituto del Fondo Nacional de la Vivienda para los Trabajadores vs. Cabrera Álvarez Juan Manuel. Especial Hipotecario Civil 1 Acdo. Núm. Exp. 266/2024.

Lozada Hernández Yésica Jacqueline vs. Alfa Gestión y Recuperación Especializada S.A. de C.V. y Molina Mata Edwin y López Flores Sergio. Ord. Mercantil 1 Acdo. Núm. Exp. 1104/2024.

Lugo Hernández Rocío vs. Rayo Abarca Gloria. Ord. Civil 1 Acdo. Núm. Exp. 1248/2023.

Olvera Arellano Alejandro vs. Inmobiliaria Cuadra Vieja S.A. de C.V. y Arellano Farjeat Carlos Enrique y Díaz Infante de la Mora Luis Armando y Chapa Delgado María Asunción y Díaz Infante Chapa Luis Armando y Díaz Infante Chapa Gonzalo y Gamu Consultores S.A. de C.V. Enr Sofom. Ord. Civil 2 Acdos. Núm. Exp. 786/2024.

Omar Gregorio Vega Macotela vs. Museo Universitario Arte Contemporaneo. Ord. Civil 1 Acdo. Núm. Exp. 1108/2024.

Orozco Vivanco Graciela y/o Graciela Orozco V. y/o Graciela Orozco su Sucesión vs. Javier Alvarado Romero. Controversias de Arrendamiento Civil 1 Acdo. Núm. Exp. 600/2020.

Ortiz Muñoz Rosa Martha vs. Oliver Guerrero Linda Ivonne. Actos Prejudiciales Civil 1 Acdo. Núm. Exp. 1064/2024.

Padilla Villegas Jonathan Juan Víctor vs. Gutiérrez Uribe Rodrigo. Especial Hipotecario Civil 1 Acdo. Núm. Exp. 1080/2024.

Parra Orozco Magali María vs. Parra Orozco Arturo y Hernández Pérez Rogelio. Ord. Civil 2 Acdos. Núm. Exp. 406/2024.

Promociones Inmobiliarias y Desarrollos S.A. de C.V. vs. Rosa María Flores Espinosa de Perusquia. Ord. Civ. 1 Acdo. Núm. Exp. 166/2011.

Quiñones Lizárraga Claudia Marcela. Vía de Apremio Civil Expedientillo. 1 Acdo. en Expedientillo. Núm. Exp. 658/2017 Expdllo.

Rule Olivar Claudia vs. Rule Cárdenas Carlos. Ord. Civil 1 Acdo. Núm. Exp. 1058/2024.

Salvador Huerta Mendizábal antes Banco Inmobiliario Mexicano Sociedad Anónima Institución de Banca Múltiple vs. Martínez Morales Úrsula Yunuel y Banca Mifel S.A. Institución de Banca Múltiple División Fiduciaria Grupo Financiero Mifel Fideicomiso 2314 2016. Especial Hipotecario Civil 1 Acdo. Núm. Exp. 812/2021.

Sonda México S.A. de C.V. vs. Cloud Enterprise Services S de R.L. de C.V. y Erh Inmobiliaria S de R.L. de C.V. Especial Hipotecario Civil 2 Acdos. Núm. Exp. 798/2024.

Unifin Financiera, Sociedad Anónima Bursátil de Capital Vaiable, Sociedad Financiera de Objeto Múltiple, Entidad No Regulada vs. Diseño y Empaques de Plásticos Industriales Depisa, S.A. de C.V. y Otros. Providencias Precautorias Mercantil Expedientillo. 1 Acdo. Núm. Exp. 1436/2019.

Vicky Form Sapi de C.V. vs. Comercializadora Rasage S.A. de C.V. y Galante Saad Simón. Ejecutivo Mercantil 1 Acdo. Núm. Exp. 518/2021.

Xerox Mexicana, S.A. de C.V. vs. Cecoisa División Equipos de Oficina, S.A. de C.V. y Otros. Esp. Hip. Expedientillo. 1 Acdo. Núm. Exp. 432/2006.

AUDIENCIA

Paquini Martínez Jaime su Sucesión vs. Instituto de Seguridad y Servicios Sociales de Los Trabajadores del Estado a Través del Fondo de la Vivienda Fovissste. Aud. Especial Hipotecario Civil. 1 Audiencia. Núm. Exp. 560/2024.

Soto Morales Alicia, su Sucesión vs. Guzmán Soto Patricia. Aud. Ord. Civil. 1 Audiencia. Núm. Exp. 188/2024

ACUERDOS DEL 15 DE OCTUBRE DEL 2024

Navix de México, Sociedad Anónima de Capital Variable, Sociedad Financiera de Objeto Múltiple, Entidad No Regulada vs. Grupo Coruli, Sociedad Anónima de Capital Variable y Jaime Córdova Castillo. Ejecutivo Mercantil Expedientillo. 1 Acdo. Núm. Exp. 18/2019.

Acosta Serret Alfredo vs. Estrada Velázquez María del Carmen. Controversias de Arrendamiento Civil 1 Acdo. Núm. Exp. 498/2018.

Andrews Technologies de México S.A. de C.V. vs. Advance Drilling Ltd. y Advance Drilling S.A. de C.V. Providencias Precautorias Mercantil 1 Acdo. en Otros. Núm. Exp. 970/2023 Cuad. de Medidas Cautelares.

Arrendadora Actinver, S.A. de C.V. vs. Suministros Industriales Rebol, S.A. de C.V. Manuel Alfredo Rebollo Maya y Yolanda Rosas Villegas. Convencional O. Preferente Mercantil Expedientillo. 1 Acdo. Núm. Exp. 1148/2018.

Auto Financiamiento Automotriz S.A. de C.V. vs. Covarrubias González Víctor Manuel y Covarrubias Aceves Fernando y González Montes Cleta. Ejecutivo Mercantil 3 Acdos. Núm. Exp. 1036/2022.

Banco Inmobiliario Mexicano, Sociedad Anónima, Institución de Banca Múltiple antes Hipotecaria Casa Mexicana S.A. de C.V. Sociedad Financiera de Objeto Múltiple Entidad No Regulada vs. Collado Olan Olivia. Esp. Hip. 1 Acdo. Núm. Exp. 1612/2009.

Banco Mercantil del Norte S.A. Institución de Banca Múltiple Grupo Financiero Banorte vs. Bernal Estrada Juan. Especial Hipotecario Civil 1 Acdo. Núm. Exp. 780/2021.

Banco Mercantil del Norte, S.A., Institución de Banca Múltiple Grupo Financiero Banorte, antes Banamex, S.A. vs. Lieselotte Drummer Gerresheim de Peters y Otro. Ord. Merc. 1 Acdo. Núm. Exp. 82/2002.

Banco Santander México, S.A., Institución de Banca Múltiple, Grupo Financiero Santander México vs. Novandi Cloud Services, S.A. de C.V. y Ortiz Pérez Juan Manuel. Vía de Apremio Civil 2 Acdos. Núm. Exp. 1066/2022.

BBVA Bancomer S.A. Institución de Banca Múltiple, Grupo Financiero BBVA Bancomer vs. Grupo Ls Occidente Constructora S.A. de C.V. y José Luis Lares Rangel. Especial Hipotecario Civil 1 Acdo. Núm. Exp. 358/2020 Segundo Tomo.

Bp Estaciones y Servicios Energeticos S.A. de C.V. vs. Apomuden S de R.L. de C.V. y Gasolinera la Once S.A. de C.V. Ord. Mercantil 1 Acdo. Núm. Exp. 974/2024.

SOLO CONSULTA
SOLO CONSULTA
SOLO CONSULTA

Calderón Monroy Gustavo Rafael vs. Jiménez Efrén y Jiménez Ana María. Ord. Civil 2 Acdos. Núm. Exp. 962/2024.

Comercializadora y Distribuidora Electromecánica S.A. de C.V. vs. Dorantes y Flores Martín y Olvera Melchor María Esperanza y C Director del Registro Público de la Propiedad y del Comercio de la Ciudad de México. Ord. Civil 1 Acdo. Núm. Exp. 720/2024.

Dessetec Desarrollo de Sistemas S.A. de C.V. antes Sólida Administradora de Portafolios Sociedad Anónima de Capital Variable Sociedad Financiera de Objeto Múltiple, Entidad Regulada Grupo Financiero Banorte vs. Martínez de Los Santos Liliana. Esp. Hip. 1 Acdo. Núm. Exp. 1590/2008.

Fernández Aarun Rodrigo vs. Checa Acra Pablo Alberto. Ejecutivo Mercantil Expedientillo. 1 Acdo. Núm. Exp. 596/2018.

Flores Muñoz Julián vs. Valdovinos Ayala Victoria. Ord. Civil 1 Acdo. Núm. Exp. 896/2024.

Flores Salgado Daniel Rodolfo vs. Jesús Valle Cervantes y Otros. Extinción de Domi. Civil 1 Acdo. Núm. Exp. 730/2004.

González Cuautle María Imelda Estela vs. Trans Car Internacional S.A. de C.V. Ord. Mercantil 1 Acdo. Núm. Exp. 834/2023.

Hernández Córdoba Francisco y Bravo Velasco María Trinidad y Hernández Bravo Guillermo Daniel vs. Grupo Mexicano de Seguros S.A. de C.V. Ord. Civil 1 Acdo. Núm. Exp. 796/2024.

Hernández García María Dolores y Cortés Hernández Gabriel vs. Cortés Hernández Miguel Ángel y Barrios Rodríguez Emma y Cortés Delgado Aarón Iván. Ord. Civil 3 Acdos. Núm. Exp. 800/2024.

HSBC México, Sociedad Anónima Institución de Banca Múltiple, Grupo Financiero HSBC, División Fiduciaria en su Carácter de Fiduciario del Fideicomiso F/262757 vs. Valdez Muñoz Carlos Arturo. Especial Hipotecario Civil 1 Acdo. Núm. Exp. 302/2014.

Ildefonso Prieto José Luis antes Scrap II, S. de R. L. de C.V. vs. Martín Alvarado León y Otro. Ord. Civil 2 Acdos. Núm. Exp. 678/2003.

Inmuebles Soac, S.A. de C.V. vs. Marzihua, S.A. de C.V. y Martín de Giau Guillaume Emile. Ejecutivo Mercantil 1 Acdo. Núm. Exp. 444/2017.

Instituto de Seguridad y Servicios Sociales de Los Trabajadores del Estado a Través de su Fondo de la Vivienda (Fovissste) vs. Cervantes Mora Carlos Alberto. Especial Hipotecario Civil 1 Acdo. Núm. Exp. 294/2018.

Instituto del Fondo Nacional de la Vivienda para los Trabajadores (Infonavit) vs. Miranda Villalba Cecilia. Vía de Apremio Civil 1 Acdo. Núm. Exp. 326/2023.

Instituto del Fondo Nacional de la Vivienda para los Trabajadores (Infonavit) vs. Solís Luna José Vidal y Sarabia Martínez Socorro. Especial Hipotecario Civil 1 Acdo. Núm. Exp. 124/2024.

Instituto del Fondo Nacional de la Vivienda para los Trabajadores vs. Pineda Ruíz Roberto. Especial Hipotecario Civil 1 Acdo. Núm. Exp. 976/2022.

Intercam Banco Sociedad Anónima, Institución de Banca Múltiple, Intercam Grupo Financiero vs. Arbomex, Sociedad Anónima de Capital Variable y González Vázquez Emigdio. Ejecc. de Garantías Otorgadas Mediante Prenda Sin Transmisión de Pos. y Fideicomiso de Garantía (Procedimiento Judicial) Mercantil 1 Acdo. Núm. Exp. 992/2024.

López Tapia Enrique vs. Ortiz Zendejas Rubén. Controversias de Arrendamiento Civil Secc. de Ejecución. 1 Acdo. Núm. Exp. 106/2024.

Mabucapa I Sociedad de Responsabilidad Limitada de Capital Variable vs. Martínez Ocampo Eli Saúl. Especial Hipotecario Civil 1 Acdo. Núm. Exp. 1074/2009.

Martínez Jiménez Leticia. Ord. Civil Expedientillo. 1 Acdo. en Expedientillo. Núm. Exp. 982/2023 Expdllo.

Martínez Miller María Elena vs. Martínez Miller Margarita María y Martínez Miller Olivia Azucena. Ord. Civil 1 Acdo. Núm. Exp. 730/2022.

Muñoz Rivera Federico vs. Fernández Jiménez Arodi. Juris. Voluntaria Civil 1 Acdo. Núm. Exp. 750/2024.

Recuperadora de Deuda Hipotecaria, S. de R. L. de C.V. vs. Hernández Sánchez José Trinidad y González Martínez Esmeralda. Especial Hipotecario Civil Expedientillo. 1 Acdo. Núm. Exp. 636/2018.

Reyes Carrillo David vs. Rivera de Islas Rosenda y Islas Hernández Mario Jesús y Islas Hernández Dora y Islas Hernández Guillermo y Islas Hernández María Enriqueta y Islas Hernández María Eugenia y López Islas Mario Alberto y Canales Islas Delia Judith y Canales Islas María Magdalena. Ord. Civil 1 Acdo. Núm. Exp. 260/2024.

Ríos Ramírez Diana Minerva vs. Omaña Nieto María Laura y BBVA Bancomer Servicios S.A. Institución de Banca Munltiple Grupo Financiero BBVA Bancomer. Especial Mercantil Mercantil 1 Acdo. Núm. Exp. 1048/2024.

Salgado Prado Sonia. Actos Prejudiciales Civil Expedientillo. 1 Acdo. en Expedientillo. Núm. Exp. 422/2006.

Sánchez Esquivel María del Carmen vs. Sergio Gallegos Pérez y Otros. Ord. Civ. 1 Acdo. Núm. Exp. 348/2004.

Sánchez Herrera Eduardo vs. Sánchez Herrera Alejandro. Controversias de Arrendamiento Civil 1 Acdo. Núm. Exp. 368/2022.

Santander Hipotecario S.A. de C.V., Sociedad Financiera de Objeto Múltiple, Entidad Regulada antes Ge Money Crédito Hipotecario, S.A. de C.V. Sociedad Financiera de Objeto Limitado vs. María Eugenia Ayala García. Esp. Hip. 1 Acdo. Núm. Exp. 960/2005.

Secreto. Ejecutivo Mercantil 1 Acdo. Núm. Exp. 1126/2023.

Secreto. Ejecutivo Mercantil 1 Acdo. Núm. Exp. 120/2024.

Secreto. Ejecutivo Mercantil 1 Acdo. Núm. Exp. 384/2024.

Secreto. Ejecutivo Mercantil 1 Acdo. Núm. Exp. 82/2024.

Soprimasa S.A. de C.V. vs. Ramos García Mayra Esperanza. Ejecutivo Mercantil 1 Acdo. Núm. Exp. 622/2023.

Soto Chávez Rubén vs. Mosco Morales Yolanda Josefina. Ord. Civil 1 Acdo. Núm. Exp. 36/2022.

Villegas García Gustavo y Villegas García María de la Luz vs. Luju Villegas Mario Alberto. Controversias de Arrendamiento Civil 1 Acdo. Núm. Exp. 654/2024.

Vivienda México S, A. Ord. Civil Expedientillo. 1 Acdo. en Expedientillo. Núm. Exp. 334/2006.

Zaira Verónica Dueñas Acosta vs. Luz María Aurora Balderas Pérez. Ord. Civil Segundo Tomo. 4 Acdos. Núm. Exp. 428/2020 Segundo Tomo.

Zúñiga Ramírez Raúl vs. La Buena Estrella Ediciones, S.A. de C.V. y Hernández Estrella Antonio. Ejecutivo Civil Segundo Tomo. 1 Acdo. Núm. Exp. 1386/2018 Segundo Tomo.

AUDIENCIA

Instituto del Fondo Nacional de la Vivienda para los Trabajadores (Infonavit) vs. Solís Luna José Vidal y Sarabia Martínez Socorro. Aud. Especial Hipotecario Civil. 1 Audiencia. Núm. Exp. 124/2024.

Zaira Verónica Dueñas Acosta vs. Luz María Aurora Balderas Pérez. Aud. Segundo Tomo Ord. Civil. 1 Audiencia. Núm. Exp. 428/2020 Segundo Tomo.

SENTENCIAS DEFINITIVAS DEL 15 DE OCTUBRE DEL 2024

Soluciones Cocrea Sapi de C.V. Sofom Enr vs. Esparza Reyes Lidia Ivonne. Ejecutivo Mercantil Sent. Def. 1 Núm. Exp. 164/2024

EL SECRETARIO DE ACUERDOS
LIC. JOEL MORENO RIVERA

DÉCIMO NOVENO DE LO CIVIL

SECRETARÍA "A"
ACUERDOS DEL 16 DE OCTUBRE DEL 2024

Acosta Vivanco Santiago Alberto vs. Programacón y Procesos de Sistemas, S.A. de C.V. Esp. Hip. 1 Acdo. Núm. Exp. 221/2002.

Agroindustrias Unidas de México, S.A. de C.V. vs. Terra Wealth Trader, S.A. de C.V. y Granos de Sinaloa, S.A. de C.V. Especial Hipotecario Civil Expedientillo. 2 Acdos. Núm. Exp. 225/2024.

Autofinanciamiento México S.A. de C.V. vs. Animas Zamora José Ángel y Hernández Aguilar Karina y Hernández Villalba José Blas Alfredo. Ejecutivo Mercantil 1 Acdo. Núm. Exp. 279/2023.

Banco Forjadores S.A. Institución de Banca Múltiple vs. Pérez Serrano Flavia y Salamanca Pérez Alejandra y Lara Hernández Petra y Pérez Hernández Mayrobit y López Morgado Maritzabel y Broca Torres Alejandra y Cruz Lara Margarita y Mortera Domínguez Yadira. Ejecutivo Mercantil Expedientillo. 1 Acdo. Núm. Exp. 485/2023.

Banco Mercantil del Norte, S.A. Institución de Banca Múltiple, Grupo Financiero Banorte vs. Uribe Arreola Rafael y Lazcano Gómez Alma Delia. Especial Hipotecario Civil Segundo Cuaderno. 1 Acdo. Núm. Exp. 1115/2015 Segundo Cuaderno.

Banco Mercantil del Norte, S.A., Institución de Banca Múltiple, Grupo Financiero Banorte vs. Maldonado García Alfonso Guillermo y Otra. Especial Hipotecario Civil Segundo Cuaderno. 2 Acdos. Núm. Exp. 79/2019 Segundo Cuaderno.

SOLO CONSULTA
SOLO CONSULTA
SOLO CONSULTA

Banco Santander México S.A. Institución de Banca Múltiple Grupo Financiero Santander México vs. Ozuna Sánchez Carlos Javier. Ejecutivo Mercantil 1 Acdo. Núm. Exp. 1149/2023.

Banco Santander México S.A. Institución de Banca Múltiple Grupo Financiero Santander México vs. Reyes Castillo Jesús, Aceves Mendoza Margarita. Especial Hipotecario Civil 2 Acdos. Núm. Exp. 437/2021.

Banco Santander México, S.A. Institución de Banca Múltiple, Grupo Financiero Santander México vs. Desarrollo Térmico Industrial, S.A. de C.V. y Medina López Andrés. Providencias Precautorias Civil Expedientillo. 1 Acdo. Núm. Exp. 691/2018.

Barrios Calderón Leslie vs. Nava Cerda Guillermo y Cabrera Almaraz Lilia. Especial Hipotecario Civil 1 Acdo. Núm. Exp. 1263/2019.

Bosada Ramírez de Arellano Adriana vs. Sierra Barcelona Polimnia Romana. Ord. Civil 2 Acdos. Núm. Exp. 1103/2022 Bis. 1.

Bucio Velázquez Gilberto vs. Rivera Torres Jaime. Ord. Civil 1 Acdo. Núm. Exp. 713/2022.

Cadena Rodríguez Gabriel vs. Ugalde Enciso Teodoro Salvador. Ord. Civil Expedientillo. 1 Acdo. Núm. Exp. 1003/2018.

Cardona Flores Mario Alberto vs. Extructura Exterior, Sociedad Anónima de Capital Variable. Ejecutivo Mercantil Expedientillo. 1 Acdo. Núm. Exp. 923/2019.

Carreño Vázquez Jeanette Lizbeth vs. C. Juez Sexto de Lo Familiar del Estado y Vázquez Espinoza Marco Antonio y Exh. que Remite el C. Juez Primero Civil del Estado de Aguascalientes, Aguascalientes. Ord. Civil 1 Acdo. en Exhorto. Núm. Exp. 1111/2024.

Cazares Solorio Martín vs. Millán Vázquez Celestino. Ord. Civ. 1 Acdo. Núm. Exp. 101/2012.

Cibanco S.A. Institución de Banca Múltiple vs. Efraín Valencia Moreno y Otra. Especial Hipotecario Civil Segundo Cuaderno. 1 Acdo. Núm. Exp. 1503/2010 Segundo Cuaderno.

Falcón Marín Luis Enrique vs. Cazares Fernando Saucedo. Especial Hipotecario Civil 1 Acdo. Núm. Exp. 805/2017.

Flores Vázquez Guadalupe vs. Banco Nacional Pesquero y Portuario, S.N.C. y Exh. que Remite el C. Juez Primero de Primera Instancia de Lo Civil del Distrito Judicial de Guaymas, Sonora. Ord. Mercantil 1 Acdo. en Exhorto. Núm. Exp. 1113/2024.

García Calzoncit Ángel Omar y García Rico Juan y Calzoncit Camacho Sara y García Calzoncit Edgar Alejandro vs. Grupo Mexicano de Seguros S.A. de C.V. Ord. Civil 1 Acdo. Núm. Exp. 719/2024.

Glider Cancun, S. de R. L. de C.V. vs. Servicios Administrativos Gzm S. de R. L de C.V. Controversias de Arrendamiento Civil 1 Acdo. Núm. Exp. 627/2020.

Gutiérrez Ventura Guadalupe También Conocida como Guadalupe Gutiérrez de Aguilar vs. González Solares María del Carmen y González Solares de Romero Emilia Quien También Acostumbre Utilizar Los Noombres de Emilia González Solares y/o Emilia González de Romero y González Solares de Valdés Isabel Quien También Utiliza Los Nombres de Isabel González Solares y/o Isabel González de Valdez y Exh. que Remite el C. Secretario de Acdos. del Juzgado Quinto Civil de Tlalnepantla Con Residencia en Naucalpan de Juárez, Estado de México. Ord. Civil Exhorto. 1 Acdo. en Exhorto. Núm. Exp. 891/2024.

HSBC México, S.A. Institución de Banca Múltiple, Grupo Financiero HSBC División Fiduciaria vs. Zurita Silva Faustino. Especial Hipotecario Civil Expedientillo. 1 Acdo. Núm. Exp. 943/2019.

Ibarra Martens Marlene vs. Silva Albarrán Juan Elogio. Ord. Civil 1 Acdo. Núm. Exp. 81/2024.

Idi Moljo Moisés vs. Inmobiliaria Yavenka S.A. de C.V. y Chubb Fianzas Monterrey Aseguradora de Caución S.A. Ord. Civil 1 Acdo. Núm. Exp. 1063/2022 Bis. 1.

Inmobiliaria Zahorí, S.A. de C.V. vs. Rodríguez Real Claudia. Ord. Mercantil Cuarto Cuaderno. 1 Acdo. Núm. Exp. 1095/2019.

Instituto de Seguridad y Servicios Sociales de Los Trabajadores del Estado, a Través de su Fondo de la Vivienda Fovissste vs. Pimentel Cota Hugo. Especial Hipotecario Civil 2 Acdos. Núm. Exp. 729/2018.

Instituto del Fondo Nacional de la Vivienda para los Trabajadores Infonavit vs. García Velázquez Perla Candelaria. Proced. Convencional Mercantil Civil 1 Acdo. Núm. Exp. 375/2019.

Instituto del Fondo Nacional de la Vivienda para los Trabajadores Infonavit vs. Pérez Valverde Óscar Gabriel y Sosa Bolaños Leticia Judith. Proced. Convencional Mercantil Civil 1 Acdo. Núm. Exp. 1465/2019.

Jaramillo Serna José Augusto vs. María Trinidad Rojas Galán su Sucesión, Juico Oral. Ord. Civil 1 Acdo. Núm. Exp. 665/2011.

Klaus Farber Sabine vs. Banco Inbursa, S.A., Institución de Banca Múltiple, Grupo Financiero Inbursa y Inmobiliaria Fapj Elizondo, S.A. de C.V. Ord. Mercantil 1 Acdo. Núm. Exp. 85/2022.

López Ortiz Silvia, López Ortiz Rosa Noemí, López Ortiz Elsa, López Ortiz Isabel Zita, López Ortiz Emilio Humberto, López Ortiz Román Ethelberto, López Ortiz Francisco Serafín, López Ortiz María Angélica, López Ortiz Elia María de Lourdes, López Ortiz Hugo Antonio, Salazar López Jaime vs. Habitat y Vivienda Urban S.A. de C.V. Ord. Mercantil 1 Acdo. Núm. Exp. 1473/2018.

Martínez de Castro Rebollo José Humberto vs. Falcón Salinas Moisés Alejandro y Salinas Medina María de Jesús Bárbara. Providencias Precautorias Mercantil 1 Acdo. Núm. Exp. 1067/2022.

Miranda Rivera Diana vs. Varela Vargas Juan y Maldonado Escalante Miguel Ángel. Ord. Civil 3 Acdos. Núm. Exp. 1211/2023.

Negrete Romero Ana Lilia vs. Fraccionamientos y Construcciones S.A. Ord. Civil Expedientillo. 1 Acdo. Núm. Exp. 879/2021.

Olivar López Luis Javier vs. Provesa Ediciones S.A. de C.V. Ejecutivo Mercantil Expedientillo. 1 Acdo. Núm. Exp. 963/2023 Bis. 1.

Pastor Pérez Enrique vs. Aliaga Valenzuela Richard. Ord. Civil 1 Acdo. Núm. Exp. 37/2019 Bis. 2 Segundo Cuaderno.

Peña Morales Conrado vs. Rico Godínez Hugo y Salas Islas Arcelia. Ord. Civil 3 Acdos. Núm. Exp. 69/2024.

Portafolio de Negocios, S.A. de C.V., Sofom, E. R vs. Sed Cargo, S.A. de C.V. y Glezco Trade Logistics, S.A. de C.V. y González Cobián Enrique Horacio y Santiago Estremera Samuel. Ejecutivo Mercantil Expedientillo. 1 Acdo. Núm. Exp. 351/2024.

Reynoso Esparza Jaime Enrique vs. Herrera Rey Casas Raúl Eduardo y Herrera Rey Casas Jorge Antonio y Herrera Rey Casas Luis Fernando. Controversias de Arrendamiento Civil 1 Acdo. Núm. Exp. 103/2023.

Robles Villa Ana Artemisa vs. Grupo Mexicano de Seguros S.A. de C.V. Ord. Civil 1 Acdo. Núm. Exp. 893/2024.

Rodríguez Castro. Norma Angélica vs. Flores Avilés su Sucesión Arnulfo y Alcantar Bucio Víctor Raúl y Almaguer Guadalupe Beatriz. Especial Hipotecario Civil Expedientillo. 1 Acdo. Núm. Exp. 801/2005.

Sánchez López Edgar vs. Scotiabank Inverlat S.A. Institución de Banca Múltiple Grupo Financiero Scotiabank Inverlat, Quien Es Causahabiente del Banco Comercial Mexicano S.A. Julio Sánchez y como Julio S y Yolanda López de Sánchez También Conocida como Yoanda López Cristal y-o. y Exh. que Remite la C. Secretaria del Juzgado Primero de Lo Civil y de Extinción de Domi. de Tlalnepantla, Estado de México. Ord. Civil Exhorto. 1 Acdo. en Exhorto. Núm. Exp. 1023/2024.

Secreto. Providencias Precautorias Mercantil 1 Acdo. Núm. Exp. 563/2024.

Secreto. Controversias de Arrendamiento Civil 2 Acdos. Núm. Exp. 801/2024.

Sistema Único de Autofinanciamiento S.A. de C.V. vs. Ángel de Jesús Tepatla Meza. Especial Hipotecario Civil Expedientillo. 1 Acdo. en Expedientillo. Núm. Exp. 1053/2022 Expedientillo.

Sociedad Hipotecaria Federal S.N.C. Institución de Banca de Desarrollo en su Carácter de Fiduciario Sustituto en el Fideicomoiso Fondo de Operación y Financiamiento Bancario a la Vivienda (Fovi) vs. García Vargas María Isabel. Especial Hipotecario Civil 1 Acdo. Núm. Exp. 49/2019.

Sociedad Hipotecaria Federal S.N.C. Institución de Banca de Desarrollo vs. Maldonado López Rosana Patricia. Especial Hipotecario Civil 2 Acdos. Núm. Exp. 579/2020.

Sosa Gómez Sergio vs. Hernández Ascencio Silvia, Hernández Ascencio Carlos Fernando y Collazo Amézcua Alicia. Controversias de Arrendamiento Civil Segundo Cuaderno. 1 Acdo. Núm. Exp. 597/2019 Segundo Cuaderno.

Tah Esquivel Elena vs. Almaraz Ranchero Raymundo y Exh. que Remite el C. Juez Segundo Civil de Primera Instancia del Distrito Judicial de Cancún, Estado de Quintan Roo. Ord. Civil Exhorto. 1 Acdo. en Exhorto. Núm. Exp. 1017/2024.

Trejo Romero Jorge vs. Nava Rosa y Jiménez Nava Miguel Ángel. Ord. Civil Expedientillo. 1 Acdo. Núm. Exp. 211/2020.

Treviño Westendarp Sonia y Castillo Goytia Carlos vs. Aguilar Jiménez María del Carmen. Controversias de Arrendamiento Civil 2 Acdos. Núm. Exp. 461/2023.

NO PUBLICADOS

Apjusco, S.A. P. I. Sofom, E. N. R. Ord. Mercantil Expedientillo. 1 Acdo. en Expedientillo. Núm. Exp. 639/2019 Expedientillo.

AUDIENCIA

SOLO CONSULTA
SOLO CONSULTA
SOLO CONSULTA

Bosada Ramírez de Arellano Adriana vs. Sierra Barcelona Polimnia Romana. Aud. Ord. Civil. 1 Audiencia. Núm. Exp. 1103/2022 Bis. 1.

Promotora y Urbanizadora Santa Fe S.A. de C.V. vs. Izta Energía Sociedad de Responsabilidad Limitada de Capital Variable Ywintershall Dea México Sociedad de Responsabilidad Limitada de Capital Variable. Cuarto Cuad. Controversias de Arrendamiento Civil. 2 Audiencias. Núm. Exp. 453/2020 Cuarto Cuaderno.

SENTENCIA INTERLOCUTORIA

Inmobiliaria Bolívar 109 S.A. de C.V. vs. José Hermelindo Gamboa Hernández Crisóforo Morales Conde. Controversias de Arrendamiento Civil 1 Núm. Exp. 89/2021

ACUERDOS DEL 15 DE OCTUBRE DEL 2024

Luis Joaquin Picazo Maldonado vs. Alejandro Enrique Zendejas Lopez, Maria De Lourdes Hernandez Romero Juicio: Jurisdicción Voluntaria Un Acuerdo Expediente 681/2024

Aceves de la Rosa Javier Ulises y Aceves de la Rosa Marayma Rosalía y Ramírez Valenzuela José Tomás vs. Campoy Morales Iván y Dhl Express México S.A. de C.V. Ord. Civil 2 Acdos. Núm. Exp. 1221/2023.

Arteaga Mccloskey Galina y Asociados S de R. L de C.V. vs. Banco del Banjio Sociedad Anónima Institución de Banca Múltiple y Exh. que Remite el C. Juez Primero de Primera Instancia del Ramo Civil del Partido Judicial de la Paz, Baja California. Ord. Civil 1 Acdo. en Exhorto. Núm. Exp. 881/2024.

Banco Inverlat S.A. Institución de Banca Múltiple, Grupo Financiero Inverlat y Otros vs. Raymundo Mata Carranza. Especial Hipotecario Civil 1 Acdo. Núm. Exp. 537/2000.

Banco Mercantil del Norte, S.A., Institución de Banca Múltiple, Grupo Financiero Banorte vs. Caballero Campos Claudia. Especial Hipotecario Civil 1 Acdo. Núm. Exp. 963/2019.

Banco Mercantil del Norte, Sociedad Anónima, Institución de Banca Múltiple, Grupo Financiero Banorte vs. Aponte Martínez Bernardo y Anaya Quiñones Mónica Valeria. Especial Hipotecario Civil 1 Acdo. Núm. Exp. 1103/2024.

Banco Santander México, Sociedad Anónima, Institución de Banca Múltiple, Grupo Financiero Santander México vs. Diego Hernández David. Especial Hipotecario Civil 2 Acdos. Núm. Exp. 601/2021.

BBVA Bancomer, Sociedad Anónima, Institución de Banca Múltiple, Grupo Financiero BBVA Bancomer vs. Rebollar Treilhard César. Especial Hipotecario Civil 1 Acdo. Núm. Exp. 765/2021.

Dessetec Desarrollo de Sistemas S.A. de C.V. vs. Juan Manuel Aguayo Ramírez y/o Esp. Hip. 1 Acdo. Núm. Exp. 53/2010.

HSBC México S.A. Institución de Banca Múltiple Grupo Financiero HSBC División Fiduciaria en su Carácter de Fiduciario del Fideicomiso Irrevocable Número 232017 vs. Verdugo Higuera Jorge Gerardo. Especial Hipotecario Civil 1 Acdo. Núm. Exp. 119/2019.

HSBC México S.A. Institución de Banca Múltiple Grupo Financiero HSBC vs. Montaño Ledesma Gabriela Patricia. Vía de Apremio Civil 1 Acdo. Núm. Exp. 349/2023.

Inmobiliaria Sibek, S.A. de C.V. vs. Hacienda de Chiconcuac, S. de R. L. de C.V. vs. Yuleisve Suazo González. Especial Hipotecario Civil Terc. Promovida por Yuleisve Suazo González. 1 Acdo. en Tercería. Núm. Exp. 699/2001 Terc. Promovida por Yuleisve Suazo González.

Inmobiliaria Sibek, S.A. de C.V. vs. Hacienda de Chiconcuac, S. de R. L. de C.V. Esp. Hip. 1 Acdo. Núm. Exp. 699/2001.

Instituto de Seguridad y Servicios Sociales de Los Trabajadores del Estado a Través de su Fondo de la Vivienda Fovissste vs. Alba Becerril Víctor Uriel. Especial Hipotecario Civil 1 Acdo. Núm. Exp. 1095/2024.

Instituto del Fondo Nacional de la Vivienda para los Trabajadores vs. Víctor Ángeles Martínez. Especial Hipotecario Civil 1 Acdo. Núm. Exp. 1001/2009.

Instituto del Fondo Nacional de la Vivienda para los Trabajadores Infonavit vs. Vázquez Villalobos Dolores. Especial Hipotecario Civil 1 Acdo. Núm. Exp. 1101/2024.

Montiel Marmolejo Alejandro vs. Montiel Marmolejo María Concepción y Montiel Marmolejo Sara. Ord. Civil 1 Acdo. Núm. Exp. 891/2022.

Moreno Jaimes Víctor Leonel vs. Calderón Estrada Olga. Ord. Civil 1 Acdo. Núm. Exp. 937/2024.

Natera Ramírez Gabriela vs. Alarcón Rodríguez Gema Nidia y Varela Alarcón Claudia y Esr Construcciones S.A. de C.V. Ord. Civil 1 Acdo. Núm. Exp. 753/2024.

Promotora Maji, S.A. de C.V. vs. Progobi, S.A. de C. V, Pérez Torres Sergio y Pérez Montiel Sergio. Ejecutivo Mercantil Segundo Cuaderno. 1 Acdo. Núm. Exp. 431/2018 Segundo Cuaderno.

Promotora y Urbanizadora Santa Fe S.A. de C.V. vs. Izta Energía Sociedad de Responsabilidad Limitada de Capital Variable Ywintershall Dea México Sociedad de Responsabilidad Limitada de Capital Variable. Controversias de Arrendamiento Civil Cuarto Cuaderno. 1 Acdo. Núm. Exp. 453/2020 Cuarto Cuaderno.

Pucheta Toto Esmeralda vs. Seguros Banorte S.A. de C.V. Grupo Financiero Banorte. Ord. Civil Segundo Cuaderno. 1 Acdo. Núm. Exp. 555/2020 Segundo Cuaderno.

Ramírez Tzontlimatzi Ambrosio vs. Gervacio Puga Basulto. Ord. Civil 2 Acdos. Núm. Exp. 313/2003.

Rivero Hernández y Asociados Contadores Públicos, S. C vs. Automotriz Tláhuacde C.V. y Pérez Collado Bernardo Ramón Antonio. Ejecutivo Mercantil Segundo Cuaderno. 1 Acdo. Núm. Exp. 497/2016 Segundo Cuaderno.

Rodríguez Valdez Keila Eliud vs. Rodríguez Enrique. Ord. Civil 1 Acdo. Núm. Exp. 539/2021.

Salido Morales María Guadalupe Quien También Acostumbra Utilizar el Nombre de María Guadalupe Salido vs. Linares Zapien María del Carmen y Hernández Méndez Francisca. Controversias de Arrendamiento Civil 2 Acdos. Núm. Exp. 121/2022.

Sandoval Romero Gerardo vs. Grupo Mexicano de Seguros S.A. de C.V. Ord. Civil 1 Acdo. Núm. Exp. 1013/2023.

Scotiabank Inverlat, S.A. Institución de Banca Múltiple, Grupo Financiero Scotiabank Inverlat vs. Patgher Casillas Sergio y Exh. que Remite el C. Juez Primero Civil de 1ra. Inst. del 5to. Dtto. Jud. del Estado de Morelos. Especial Hipotecario Civil 1 Acdo. en Exhorto. Núm. Exp. 953/2024.

Secreto. Ejecutivo Mercantil 1 Acdo. Núm. Exp. 101/2024.

Secreto. Ejecutivo Mercantil 1 Acdo. Núm. Exp. 823/2022.

Vargas Sereno Janet vs. Cervantes Hernández José Antonio. Controversias de Arrendamiento Civil 1 Acdo. Núm. Exp. 1097/2024.

Zárate Cortés Ángel vs. Ferrat Procell Víctor Antonio. Especial Hipotecario Civil 1 Acdo. Núm. Exp. 345/2018.

AUDIENCIA

Carmona Santiago Gabriela vs. Banco Azteca S.A. Institución Bancaria. Aud. Ord. Mercantil. 1 Audiencia. Núm. Exp. 319/2023.

Unifin Financiera, Sab de C.V. Sofom Enr antes Unifin Financiera Sapi de C.V. Sofom Enr vs. Minera Campechana, S.A. de C.V., Cañetas Medina Selene Guadalupe. Aud. Ord. Mercantil. 1 Audiencia. Núm. Exp. 589/2018.

SENTENCIA DEFINITIVA NO PUBLICADA DE 14 DE OCTUBRE

Club Hipico Los Cedros S.A. de C.V. vs. Carlos Alberto Martinez Jimenez Juicio: Controversia De Arrendamiento Expediente 746/2024

LA SECRETARIA DE ACUERDOS
LIC. ARACELI LAURA CABRERA SÁNCHEZ

SECRETARÍA "B"
ACUERDOS DEL 16 DE OCTUBRE DEL 2024

Acuña Esparza Víctor Marcial vs. Chubb Seguros México S.A. Ord. Civil 1 Acdo. Núm. Exp. 1044/2024.

Apisa Fasteners, S.A. de C.V. vs. Jj Jiménez, S.A. de C.V. Medios Preparatorios Civil 1 Acdo. Núm. Exp. 1106/2022.

Arkiconstrucción Inmobiliaria y Desarrollo Urbano Sapi de C.V. vs. Olvera Calderin Enrique Daniel. Ord. Mercantil 1 Acdo. Núm. Exp. 810/2024.

Banco Inmobiliario Mexicano S.A. Institución de Banca Múltiple vs. San Jorge Construcciones S.A. de C.V. y Gordillo Domínguez José Luis. Providencias Precautorias Mercantil 1 Acdo. Núm. Exp. 208/2024.

Banco Inmobiliario Mexicano S.A. Institución de Banca Múltiple vs. San Jorge Construcciones S.A. de C.V. y Gordillo Domínguez José Luis. Providencias Precautorias Mercantil 4 Acdos. en Incidente. Núm. Exp. 208/2024 Inc. de Reclamación 2 (Ella).

Condominio Manuel María Flores Número 19 vs. Suárez Francisco Javier y Granados Solís Felipe de Jesús y Muciño Jiménez Norma Teresa. Ord. Civil 1 Acdo. Núm. Exp. 550/2022.

Daimler Financial Services México S. de R. L. de C.V. vs. Franco García Villalobos Jorge Octavio. Especial Mercantil Mercantil 1 Acdo. Núm. Exp. 794/2023.

SOLO CONSULTA
SOLO CONSULTA
SOLO CONSULTA

Dorenbaum Kracer Patricia Rosa vs. Grupo Constructor Reying, S.A. de C.V. y Reyes Basurto Ignacio Raúl. Controversias de Arrendamiento Civil Segundo Cuad. de la Terc. de Inimestra. 2 Acdos. en Tercería. Núm. Exp. 1060/2014 Segundo Cuad. Terc. Inimestra.

Fraga Molina José Jesús vs. Comisión para la Regulación de la Tenencia de la Tierra y/os. Ord. Civil Tercer Cuaderno. 1 Acdo. Núm. Exp. 738/2010.

García Alemán. Neri vs. Chapaplay S.A. de C.V. Ord. Civil 1 Acdo. Núm. Exp. 1152/2022.

García Guerrero María Alicia y Rodríguez Ríos Tiburcio vs. Blancarte Villa Anastasio y Soriano Alvarado. Exh. que Remite C. Juez Tercero Civil de Primera Instancia de Tlalnepantla, México. Silvia Patricia. Ord. Civil Expdllo. de Exhorto. 1 Acdo. Núm. Exp. 1026/2022.

Ibsmkt México Comercial, Sociedad Anónima de Capital Variable vs. José Luis Luna Arreola y Otra. Especial Hipotecario Civil 1 Acdo. Núm. Exp. 538/2010.

Inmobiliaria Prasol, S.A. de C.V. vs. Instituto Latinoamericano de la Comunicación Educativa. Controversias de Arrendamiento Civil Tercer Cuaderno. 1 Acdo. Núm. Exp. 1070/2014 Tercer Cuaderno.

Instituto del Fondo Nacional de la Vivienda para los Trabajadores (Infonavit) vs. Hernández Ortíz Gabino e Hidalgo Mejía Margarita. Vía de Apremio Civil 1 Acdo. Núm. Exp. 650/2014.

Instituto del Fondo Nacional de la Vivienda para los Trabajadores Infonavit vs. Gutiérrez Félix Ana María. Especial Hipotecario Civil 1 Acdo. Núm. Exp. 784/2024.

Jiménez Mendoza Isidro vs. Jiménez Romero Sergio y Alpuche Aguirre Gabriela. Ord. Civil 1 Acdo. Núm. Exp. 702/2024.

Jiménez Vázquez. Rafael vs. Becerra Domínguez. Ángel Joan. Ejecutivo Mercantil 1 Acdo. Núm. Exp. 1048/2022.

Mabucapa I, Sociedad de Responsabilidad Limitada de Capital Variable vs. Cruz Tamayo Martín Cristóbal y/o Especial Hipotecario Civil 1 Acdo. Núm. Exp. 1382/2010.

Moedano Nieto Jorge vs. Antonio Zapata Enrique. Controversias de Arrendamiento Civil 1 Acdo. Núm. Exp. 506/2024.

Pérez Ruíz Pedro Erasto Magdaleno vs. Pérez de la Rosa Pedro y Pérez de la Rosa Antonio y Pérez de la Rosa Elia y de la Rosa Piña Juliana. Ord. Civil 1 Acdo. Núm. Exp. 196/2024.

Petroleum Logistic S.A. de C.V. vs. Servicios y Refinados de Aguascalientes S.A. de C.V. Ord. Mercantil 7 Acdos. Núm. Exp. 638/2024.

Rodríguez Hernández Cristina vs. Angulo Alcalá Jesús. Ord. Civil 1 Acdo. Núm. Exp. 600/2023.

Rojas Espinoza Trinidad vs. Casanova Rent, S.A. de C.V., Unifoods, S.A. de C.V., Hdi Seguros, S.A. de C.V. Ord. Civil un Auto en el Tercer Cuaderno. 1 Acdo. Núm. Exp. 2/2019 Tercer Cuaderno.

Sarmina Noreña Lourdes vs. Villanueva Bustos Fausto Iván Representante Legal de VI Inmobiliaria, S.A. de C.V. en Carácter de Fideicomitente y por Permiso Expreso de Hipotecaria su Casita, S.A. de C.V. Sociedad Financiera de Objeto Limitado. Ord. Civil 1 Acdo. Núm. Exp. 978/2013.

Secreto. Ejecutivo Mercantil 1 Acdo. Núm. Exp. 1122/2023.

Secreto. Ejecutivo Mercantil 1 Acdo. Núm. Exp. 410/2024.

Seguros Monterrey New York Life S.A. de C.V. vs. Arturo Anuar Manzur Velázquez. Especial Hipotecario Civil Segundo Cuaderno. 1 Acdo. Núm. Exp. 1574/2008.

Sociedad Hipotecaria Federal, S.N.C., Institución de Banca de Desarrollo vs. Ramírez Medina Santiago y Otra. Esp. Hip. 1 Acdo. Núm. Exp. 1258/2007.

Solvimas S.A. de C.V. Sofom Enr vs. Artesanias Fdrik S.A. de C.V. y Vázquez Herlanda Miguel y Rodas Alonso Diego José. Ejecutivo Mercantil 1 Acdo. Núm. Exp. 42/2024.

Tu Casa Express S.A. de C.V. vs. Sánchez Ávila Jeremy y Díaz Ávila Víctor Hugo. Especial Hipotecario Civil 1 Acdo. Núm. Exp. 702/2023.

Urias Corrales Reyna Azucena vs. Grupo Mexicano de Seguros S.A. de C.V. Ord. Civil 1 Acdo. Núm. Exp. 950/2023.

Villagrán Murillo Juan Francisco vs. González Galindo Carlos. Juris. Voluntaria Civil 1 Acdo. Núm. Exp. 1096/2024.

De la Cruz Gutiérrez Ricardo, su Sucesión vs. César Javier Pinelo Nava y Jonathan Isaías Acosta de la Puente. Ord. Civil 1 Acdo. Núm. Exp. 36/2020.

Del Ángel López Gerardo vs. Pedro Gustavo Osornio Uribe. Ejecutivo Mercantil 1 Acdo. Núm. Exp. 706/2012.

NO PUBLICADOS

Acuña Esparza Víctor Marcial vs. Chubb Seguros México S.A. Ord. Civil 2 Acdos. Núm. Exp. 1044/2024.

Fraga Molina José Jesús vs. Comisión para la Regulación de la Tenencia de la Tierra y/os. Ord. Civil Tercer Cuaderno. 2 Acdos. Núm. Exp. 738/2010.

AUDIENCIA

Arauza Vera Lucio vs. Flores Becerra Gregorio Roberto y Otra. Aud. - - Segundo Cuaderno- - Especial Hipotecario Civil. 1 Audiencia. Núm. Exp. 1498/2008 Segundo Cuaderno.

Mireles Rivero José Alberto vs. Solís Cruz Xicoténcatl. Aud. Ejecutivo Mercantil. 1 Audiencia. Núm. Exp. 260/2023.

SENTENCIAS DEFINITIVAS DEL 16 DE OCTUBRE DEL 2024

Stands Krea Tivos S.A. de C.V. vs. Pascacio Ruíz Moctezuma Ilhuicamina. Ejecutivo Mercantil 1 Núm. Exp. 264/2024

ACUERDOS DEL 15 DE OCTUBRE DEL 2024

Aranda Macías Carmen vs. Núñez Macías David. Juris. Voluntaria Civil Principal. 3 Acdos. Núm. Exp. 914/2018.

Arrendadora y Factor Banorte, Sociedad Anónima de Capital Variable, Sociedad Financiera de Objeto Múltiple, Entidad Regulada, Grupo Financiero Banorte vs. Ángel Acosta Hernández y Julia Teresa García Jiménez. Especial Hipotecario Civil Expedientillo. 1 Acdo. Núm. Exp. 1730/1996 Bis. 1 Principal Tomo I Bis.

Arrendadora y Factor Banorte, Sociedad Anónima de Capital Variable, Sociedad Financiera de Objeto Múltiple, Entidad Regulada, Grupo Financiero Banorte vs. Juárez Barrientos Rubén y Otra. Especial Hipotecario Civil Segundo Cuaderno. 2 Acdos. Núm. Exp. 808/1999 Segundo Cuaderno.

Banco Mercantil del Norte S.A. Institución de Banca Múltiple Grupo Financiero Banorte vs. Valdés Castillo Sergio Manuel. Especial Hipotecario Civil 1 Acdo. Núm. Exp. 80/2022.

Banco Mercantil del Norte, S.A. Institución de Banca Múltiple, Grupo Financiero Banorte vs. Eliseo Rodríguez Esteban Andrés y Saavedra García María Leticia. Especial Hipotecario Civil 1 Acdo. Núm. Exp. 152/2017.

Banco Mercantil del Norte, S.A. Institución de Banca Múltiple, Grupo Financiero Banorte vs. González González Karen. Especial Hipotecario Civil Principal. 3 Acdos. Núm. Exp. 370/2019.

Banco Monex, S.A. Institución de Banca Múltiple, Monex Grupo Financiero, en su Carácter Única y Exclusivamente de Fiduciario del Fideicomiso Empresarial Irrevocable de Administración y Garantía Número F/3443 vs. José de Jesús Vázquez Medina y Otra. Especial Hipotecario Civil 1 Acdo. Núm. Exp. 406/2008.

Banco Regional S.A. Ibm Grupo Financiero Banregio vs. Ávila Cortez. Arturo Alexis. Providencias Precautorias Mercantil 1 Acdo. Núm. Exp. 124/2024.

BBVA Bancomer Sociedad Anónima Institución de Banca Múltiple Grupo Financiero BBVA Bancomer vs. Soto Torres Miguel Gerardo y Martínez Ovando Ángela. Especial Hipotecario Civil 1 Acdo. Núm. Exp. 322/2020.

Bustamante Aguilar José Luis vs. Pulido Zamudio Tomás René. Especial Hipotecario Civil 2 Acdos. Núm. Exp. 786/2024.

Ceballos Estrada Esteban vs. Jiménez Toledano Salomón. Controversias de Arrendamiento Civil 1 Acdo. Núm. Exp. 1104/2024.

Cedillo Serrano Ricardo vs. Preciado Lozano Ramón su Sucesión. Ord. Civil Segundo Cuaderno. 2 Acdos. Núm. Exp. 1432/2018 Bis. 2 Segundo Cuaderno.

Chávez Piceno Claudio vs. León Castillo Pamela. Controversias de Arrendamiento Civil Principal. 1 Acdo. Núm. Exp. 524/2024.

Ci Banco, S.A. Institución de Banca Múltiple en su Carácter de Fiduciario en el Fideicomiso Número F/0057 vs. Guzmán González Fabián. Especial Hipotecario Civil 1 Acdo. Núm. Exp. 500/2010.

Ci Banco, S.A. Institución de Banca Múltiple, en su Carácter de Fiduciario en el Fideicomiso Número F/00430 vs. Olvera Benedicto Alberto Daniel. Especial Hipotecario Civil Expedientillo. 1 Acdo. Núm. Exp. 1084/2016.

Cruz Chavarría Sergio y Chavarría Alcántara Bianey vs. Cruz Peña Gregorio Chavarría Valdés Justina. Ord. Civil 2 Acdos. Núm. Exp. 184/2018.

Desarrollo Inmobiliario Avance Atizapán S.A. de C.V. vs. Rodríguez Muñoz Bruno y Guajardo Mendoza Rodrigo. Ord. Civil 1 Acdo. Núm. Exp. 982/2023.

Dessetec Desarrollo de Sistemas, S.A. de C.V. vs. Ramos Rangel José Juan y Teresa Elizabeth Cisneros Cortez. Especial Hipotecario Civil Principal. 2 Acdos. Núm. Exp. 588/2008.

SOLO CONSULTA
SOLO CONSULTA
SOLO CONSULTA

Garza Ríos y Loyzaga Corcuera Pablo su Sucesión vs. Pan Capricho S.A. de C.V. y Rodríguez Guerrero Martha María. Controversias de Arrendamiento Civil 1 Acdo. Núm. Exp. 1098/2024.

Gas Padilla, S.A. de C.V. vs. Gas Carburante 2002 México, S.A. de C.V. Cardona Moreno Daniel. Ejecutivo Mercantil Segundo Cuaderno. 1 Acdo. Núm. Exp. 148/2020 Segundo Cuaderno.

Gms971110bta. Ord. Civil 1 Acdo. Núm. Exp. 1064/2024.

Guillén Torres Filiberto vs. Flores Serratos Thalia, Flores Serratos Lizbeth Banco Nacional de Obras y Servicios Públicos S.N.C., Flores Tapia Pedro, C Director General del Registro Público de la Propiedad y del Comercio del Distrito Federal. Ord. Civil 1 Acdo. Núm. Exp. 420/2021.

Gutiérrez Hernández Alma Yanetzi vs. José Antonio Bárcenas Olvera y Otra. Especial Hipotecario Civil Principal. 2 Acdos. Núm. Exp. 938/2006.

Gutiérrez Reyes Roberto vs. Saldaña Quintanilla Juan Alfonso. Ord. Civil Expedientillo. 1 Acdo. Núm. Exp. 782/2018.

Instituto del Fondo Nacional de la Vivienda para los Trabajadores Infonavit vs. Guzmán Villavicencio Verónica. Ord. Civil Principal. 1 Acdo. Núm. Exp. 1048/2024.

Instituto del Fondo Nacional de la Vivienda para los Trabajadores Infonavit vs. Herrera Cadena Miriam. Especial Hipotecario Civil 2 Acdos. Núm. Exp. 362/2024.

Instituto del Fondo Nacional de la Vivienda para los Trabajadores vs. Bernabé Varona Rodrigo. Especial Hipotecario Civil 1 Acdo. Núm. Exp. 1058/2024.

Jalpilla Ríos Saúl vs. Fidela Vicenta Jalpilla Ríos, su Sucesión. Ord. Civil Principal. 1 Acdo. Núm. Exp. 752/2021.

Lavados Hhr S.A. de C.V. vs. Villanueva Sánchez Felipe. Juris. Voluntaria Civil Expedientillo. 1 Acdo. Núm. Exp. 734/2021.

Lima Vázquez Naudith vs. Vázquez Teniza Juventino su Sucesión y la Unión de Iglesias Evangelistad Independientes Asociación Religiosa También Conocido como Iglesia Efeso Solo Cristo Salva a Través de la Secretaria de Patrimonio Inmobiliario Federal como Colindante del Lado Norte y Exh. que Remite el C. Juez Primero Especializado en Materia Civil del Distrito Judicial de Puebla y Especializado en Extinción de Dominio. Ord. Civil 1 Acdo. en Exhorto. Núm. Exp. 1106/2024.

López Cervantes Faribia y Solano Rogel José Luis y Ortega Lemus Ana María y Guerrero Uribe José Antonio vs. Rosa María Loeza Santaolaya por su Propio Derecho, y en su Calidad de Presidenta de la Asociación Civil Protección del Patrimonio de la Colonia Ferrocarrilera Insurgentes Madero, A.C., Ord. Civil 1 Acdo. Núm. Exp. 134/2024.

López Pacheco María del Carmen vs. Ponce de Léon Castro Jesús Emmanuel. Ord. Civil 1 Acdo. Núm. Exp. 504/2015.

Márquez Flores (Ahora Abel Cruz Alcántara como Cesionario). Manuel Erasto vs. Monroy Ruíz María Hortensia. Especial Hipotecario Civil Expedientillo. 1 Acdo. en Expedientillo. Núm. Exp. 668/2020 Expedientillo.

Meza Jurado José Antonio vs. Martínez Gómez Jorge y Acosta Robles María de Lourdes y-o. Ma Lourdes Acosta Robles de Martínez O. Ma Lourdes Acosta Robles. Ord. Civil Principal. 1 Acdo. Núm. Exp. 1080/2023.

Mondragón Marín Irma de Lourdes vs. Gómez Flores Luis Manuel. Especial Hipotecario Civil 1 Acdo. en Tercería. Núm. Exp. 90/2019 Tercería.

Promotora Residencial del Sol S.A. de C.V. vs. Liberty Fianzas S.A. de C.V. Especial de Fianzas Mercantil 1 Acdo. Núm. Exp. 956/2024.

Ramírez Soltero Yolanda Cristina vs. Reyes Nájera Miriam Patricia. Juris. Voluntaria Civil Principal. 1 Acdo. Núm. Exp. 560/2024.

Reynal Barberena Guillermo su Sucesión y y-o. Guillermo Reynal y Barberena su Sucesión vs. Bravo Gómez María de Los Ángeles. Controversias de Arrendamiento Civil 1 Acdo. Núm. Exp. 846/2024.

Rojas Reyna María del Carmen vs. Díaz Luz y la Colonia Moctezuma S.A. de C.V. y Registro Público de la Propiedad y del Comercio de la Ciudad de México. Ord. Civil Expdllo. 2 Acdos. Núm. Exp. 582/2024.

Romero Díaz. Paz vs. Rivera Sánchez R y También Conocida como Rivera Sánchez Rosario. Controversias de Arrendamiento Civil 2 Acdos. Núm. Exp. 210/2024.

Sandoval Treviño Bianca vs. López Franco Roberto y Orrantia de López Franco Martha. Ord. Civil Principal. 2 Acdos. Núm. Exp. 542/2023.

Savalza Pelayo Manuel vs. Tejeda Herrera Daena. Especial Hipotecario Civil 1 Acdo. Núm. Exp. 1100/2024.

Secreto. Ejecutivo Mercantil 1 Acdo. Núm. Exp. 1076/2023.

Secreto. Ejecutivo Mercantil 1 Acdo. Núm. Exp. 82/2024.

Sociedad Hipotecaria Federal Sociedad Nacional de Crédito, Institución de Banca de Desarrollo en su Carácter de Fiduciario Sustituto del Fondo de Operación y Financiamiento Bancario a la Vivienda Fovi vs. Morales Jiménez Sergio. Especial Hipotecario Civil Principal. 1 Acdo. Núm. Exp. 1394/2018.

The American British Cowdray Medical Center, I. A. P vs. Díaz Hernández María Fernanda. Ejecutivo Mercantil Principal. 1 Acdo. Núm. Exp. 1076/2023.

Vigueras Hernández Martha, por su Propio Derecho, y Sucesión a Bienes de José María Guerrero Barreiro, Representada por Martha Vigueras Hernández, en su Carácter de Albacea vs. González Arozqueta Carlo Alejandro. Ord. Civil 1 Acdo. Núm. Exp. 1020/2019.

Villarreal Moro Carlos vs. Petrolera Taxqueña y Otro. Ord. Civil 1 Acdo. Núm. Exp. 1108/2005.

De la Cruz Romualdo Claudio, su Sucesión por Conducto de su Albacea María Juliana Reyna Monroy vs. Ramos Jiménez Elizabeth. Medios Preparatorios Civil 1 Acdo. Núm. Exp. 1132/2023.

NO PUBLICADOS

Apoyo Tributario S de R. L. de C.V. vs. Ledesma Estrada Micaela y Otros. Especial Hipotecario Civil 1 Acdo. Núm. Exp. 1178/2019 Cuarto Cuaderno.

AUDIENCIA

Banco Sabadell Sociedad Anónima Institución de Banca Múltiple vs. Sun City Nut Company de México S.A. de Cv, Aldape Arriaga Rebeca, Agroindustrias Juancar S.A. de C.V. Aud. Ejecutivo Mercantil. 1 Audiencia. Núm. Exp. 330/2021.

Domenge Sanche Javier Felipe vs. Martínez Guerrero Margarita. Aud. Ord. Civil. 1 Audiencia. Núm. Exp. 1190/2023.

Tu Casa Express S.A. de C.V. vs. Sánchez Granados Israel. Aud. Especial Hipotecario Civil. 1 Audiencia. Núm. Exp. 708/2020.

NO PUBLICADOS

Club Hipico Los Cedros S.A. de C.V. vs. Martínez Jiménez Carlos Alberto. Aud. Controversias de Arrendamiento Civil. 1 Audiencia. Núm. Exp. 746/2024.

LA SECRETARIA DE ACUERDOS
LIC. ANA LAURA HERNÁNDEZ CORTÉS

VIGÉSIMO DE LO CIVIL

SECRETARÍA "A"
ACUERDOS DEL 16 DE OCTUBRE DEL 2024

Adriana y Sus Ángeles S.A. de C.V. vs. Aguilera Arias Laura Gabriela y Mayen Jiménez Sbeidi Hanayanci y Aguilera Vargas Adolfo y Arias Camacho Elva. Controversias de Arrendamiento Civil 1 Acdo. Núm. Exp. 517/2023.

Aguilar Antuñano Rafael vs. Centro Médico Dalínde y Zárate Guzmán Ángel Mario. Ord. Civil 1 Acdo. Núm. Exp. 591/2022 Tomo II.

Asociación Civil de Los Colonos de Tlalpuente A.C. vs. Pedraza Soto María Dolores. Juris. Voluntaria Civil 1 Acdo. Núm. Exp. 1105/2024.

Banca Afirme S.A. Institución de Banca Múltiple, Afirme Grupo Financiero vs. Pub Coyoacan S.A. de C.V. y Luis Arnoldo Pérez y Pérez. Ejecutivo Mercantil 2 Acdos. Núm. Exp. 915/2018.

Banco Santander México S.A. vs. Vargas Elizalde Elizabeth. Providencias Precautorias Civil 1 Acdo. Núm. Exp. 1109/2024.

Banco Invex, S.A. Institución de Banca Múltiple, Grupo Financiero, en su Carácter de Fiduciario, en el Fideicomiso Irrevocable de Administración y Garantía 1301 vs. Moreno Salas Jorge Alberto y Martínez Cástulo Moreno Elvia. Especial Hipotecario Civil 1 Acdo. Núm. Exp. 1339/2019.

Banco Mercantil del Norte S.A. vs. María de Los Ángeles Bulle Hernández. Ord. Civil 2 Acdos. Núm. Exp. 1403/2019.

Banco Mercantil del Norte, Sociedad Anónima, Institución de Banca Múltiple, Grupo Financiero Banorte antes BBVA Bancomer S.A. Institución de Banca Múltiple, Grupo Financiero BBVA Bancomer vs. Juárez Bringas Hugo Alberto. Especial Hipotecario Civil 1 Acdo. Núm. Exp. 1397/2019 Tomo II.

Banco Santander México S.A. Institución de Banca Múltiple Grupo Financiero Santander México vs. Cortés Fernández Diego Alonso. Especial Hipotecario Civil 1 Acdo. Núm. Exp. 523/2022.

Bonilla Rosas Teresa vs. Cangas Fernández Remigio y Otros. Exhortos Civil 1 Acdo. en Exhorto. Núm. Exp. 1113/2024.

SOLO CONSULTA
SOLO CONSULTA
SOLO CONSULTA

Cibanco S.A. Institución de Banca Múltiple en su Carácter de Fiduciario en el Fideicomiso F/0400 vs. Claribel Reyes Santos. Especial Hipotecario Civil 1 Acdo. Núm. Exp. 1213/2018 Tomo II.

Cibanco, Sociedad Anónima, Institución de Banca Múltiple, en su Carácter de Fiduciario en el Fideicomiso Número F00360 vs. Sonia García Parra. Especial Hipotecario Civil Acdo. en el Expedientillo. 1 Acdo. Núm. Exp. 21/2021.

Coello Zuart Érika Margarita vs. Ourgant Fernández Marc Andre y Ourgant Marc. Controversias de Arrendamiento Civil 1 Acdo. Núm. Exp. 189/2024.

Contreras Gama Luis Martín vs. Guadarrama Díaz Ana Ivonne y Díaz Domínguez María del Socorro Zeida. Controversias de Arrendamiento Civil 1 Acdo. Núm. Exp. 479/2024.

Contreras Hernández Francisca vs. Farjat Kuri José su Sucesión y C Director del Registro Público de la Propiedad y del Comercio de la Ciudad de México. Ord. Civil 2 Acdos. Núm. Exp. 847/2021.

Dávila Fonseca Onésimo Fernando vs. Francisco Javier Cárdenas Huerta. Ord. Civil 1 Acdo. Núm. Exp. 1131/2019.

Escalante Preza Manuel Orlando vs. Omar Ávalos Pacheco. Especial Hipotecario Civil 1 Acdo. Núm. Exp. 1331/2019.

Ficen S.A. de C.V. Sociedad Financiera de Objeto Limitado Actualmente Ficen, S.A. de C.V., Sociedad Financiera de Objeto Múltiple Entidad No Regulada vs. Fycampo S.A. de C.V. y/otros. Esp. Hip. Acdo. en el Expedientillo. 1 Acdo. Núm. Exp. 495/2010.

Gamboa Flores José Enrique vs. Gestión Hilco Acetec, S. de R. L. y/o Hilco Acetec Servicios de Valuación y Monetización, S. de R. L de C.V. Ord. Civil no Publ. 14 de Octubre 2024. 1 Acdo. Núm. Exp. 1085/2024.

García de León Nagore Sergio Carlos vs. Guzmán Roa Víctor y También Conocido como Víctor Jacinto Guzmán Roa y Jiménez Morales Laura. Ejecutivo Mercantil 2 Acdos. Núm. Exp. 747/2023.

Gonzales Rodríguez Antonio vs. Rodríguez Mendoza Angelina y Otros. Ord. Civ. 1 Acdo. Núm. Exp. 763/2008.

Grupos de Servicios Estratégicos y Tecnológicos Angop S.A. de C.V. vs. Santamaría Martínez Ricardo. Ejecutivo Mercantil 1 Acdo. Núm. Exp. 375/2024.

Guerrero Olivares Agustín Armando vs. Bautista Villalón Guadalupe. Ord. Civil 1 Acdo. Núm. Exp. 1099/2024.

HSBC México, Sociedad Anónima Institución de Banca Múltiple, Grupo Financiero HSBC, División Fiduciaria, como Fiduciario en el Fideicomiso Irrevocable Número F/238864 vs. Pablo Ramos Flores y Sonia Zamudio Cabrera. Especial Hipotecario Civil 1 Acdo. Núm. Exp. 163/2019.

HSBC México S.A. Institución de Banca Múltiple, Grupo Financiero HSBC, División Fiduciaria en su Carácter de Fiduciaria del Fideicomiso F/232017 vs. Carlos Fernando Ferreyra Ovando. Especial Hipotecario Civil Acdo. en el Expedientillo. 1 Acdo. Núm. Exp. 133/2018.

Instituto del Fondo Nacional de la Vivienda para los Trabajadores (Infonavit) vs. León Alvarado José Daniel. Especial Hipotecario Civil 1 Acdo. Núm. Exp. 981/2024.

Instituto del Fondo Nacional de la Vivienda para los Trabajadores (Infonavit) vs. Fragoso Velázquez Yolanda. Especial Hipotecario Civil 1 Acdo. Núm. Exp. 1103/2024.

Instituto del Fondo Nacional de la Vivienda para los Trabajadores vs. Barradas Herrera Karina. Especial Hipotecario Civil 1 Acdo. Núm. Exp. 1067/2024.

Integra de Occidente S.A. de C.V. vs. El Nuevo Ángel S.A. de C.V. y Otro Segundo Tomo. Especial Hipotecario Civil 1 Acdo. Núm. Exp. 473/2003 Bis. 2.

Jiménez García Lesly Viridiana vs. Bienes Raíces y Fraccionamientos Redan Sociedad Anónima. Ord. Civil 1 Acdo. Núm. Exp. 41/2021.

José Luis Mondragón y Compañía S.A. de C.V. vs. Rodríguez León José Antonio. Ejecutivo Mercantil 1 Acdo. Núm. Exp. 889/2023.

López Rodríguez Amada vs. López Cruz Amado, López Rodríguez Bertha, López Rodríguez Lucía Martina, López Rodríguez Sergio, López Rodríguez Margarita y López Rodríguez Marcelo. Ord. Civil 1 Acdo. Núm. Exp. 1181/2019.

Martínez Esparza María Concepción vs. Rivas Cedillo Jennyfer Betzabel y Flores Rivas Diego Jaziel y Flores Rivas Nathalia Michelle. Ord. Civil 1 Acdo. Núm. Exp. 1107/2024.

Meneses Aviña Martín vs. Rivero Pallares Guillermo. Ord. Civil 1 Acdo. Núm. Exp. 1073/2024.

Paredes Frausto Benjamín vs. Nic Sam S.A. de C.V. y Paredes Orozco Antonio su Sucesión y C Director del Registro Público de la Propiedad y de Comercio de la Ciudad de México. Ord. Mercantil 1 Acdo. Núm. Exp. 353/2024.

Patrimonio de la Beneficencia Pública Representada por la Administración del Patrimonio de la Beneficencia Pública vs. Bobadilla Valdés Margarita. Controversias de Arrendamiento Civil 1 Acdo. Núm. Exp. 713/2022.

Pérez Palacios Araceli vs. José Martín Torres Ibarra. Ejecutivo Mercantil 1 Acdo. Núm. Exp. 241/1992.

Pérez Vázquez Martha vs. Natalia Yolanda Arauna Landero de Rodríguez y Otras. Ord. Civil 1 Acdo. Núm. Exp. 1111/2019.

Propack Sociedad Anónima de Capital Variable vs. Empacadora San Benito Sociedad Anónima de Capital Variable. Medios Preparatorios Civil 1 Acdo. Núm. Exp. 1245/2023.

Ramírez Godínez Francisco vs. Garcés Castillo Juan Manuel. Exhortos Civil 1 Acdo. en Exhorto. Núm. Exp. 1101/2024.

Recuperadora de Deuda Hipotecaria, Sociedad de Responsabilidad Limitada de Capital Variable en su Carácter de Cedente y Mauricio Isidro Arellano Cortés como Cesionario Quedando como Parte Actora vs. Ruíz Pérez Carlos Héctor. Especial Hipotecario Civil 1 Acdo. Núm. Exp. 687/2015.

Reyna Barajas Irma vs. Ma del Carmen Machado Morales. Ord. Civil 1 Acdo. Núm. Exp. 193/2021.

Rico Cabrera Mary Carmen vs. Flores Muñoz Guadalupe. Controversias de Arrendamiento Civil 1 Acdo. Núm. Exp. 839/2024.

Sáinz Fernández Herminio Manuel y Aguilar Díaz Tania Guadalupe y Miranda Mendoza Marisela Dolores y Ramírez Hernández Jéssica Guadalupe y Espejel Pérez Edgar Eduardo y Contreras Mora María de la Luz y Saucedo Morquecho Jesús Magdaleno y Velásquez Ceballos Joaquín y Dávalos Rico Johan y Blasquez Salinas Marco Antonio y Tercero Ruiseco Mariana y Aguilar García Alejandrina vs. Instituto José Ortega Mrañon Capitulo México A.C. y Fundación José Ortega y Gasset Gregorio Marañon. Ord. Civil Dada Cuenta. 1 Acdo. Núm. Exp. 221/2022 Tomo II.

Sámano Mariel Inmobiliaria S.A. de C.V. vs. Grupo Tecnológico Ts S.A. de C.V. y López Ordóñez Juan José y Toache Bedolla Jessi Jonathan Francisco. Controversias de Arrendamiento Civil Vista Con Agravios. 3 Acdos. Núm. Exp. 615/2023.

Serrano Marín Carlos Enrique vs. Medina Jorge Fuentes y Medina Herrera Elpidia Antonia. Controversias de Arrendamiento Civil 1 Acdo. Núm. Exp. 79/2021.

Sociedad Hipotecaria Federal Sociedad Nacional de Crédito Institución de Banca de Desarrollo en su Carácter de Fiduciario Sustituto del Fondo de Operación y Financiamiento Bancario a la Vivienda vs. Gustavo Torres Nachez María Luisa Herrera Vega de Torres. Especial Hipotecario Civil 1 Acdo. Núm. Exp. 477/2021.

Sociedad Mexicana de Productores de Fonogramas, Videogramas y Multimedia, Sociedad de Gestión Colectiva vs. Corporación de Radio y Televisión del Norte de México S. de R. L. de C.V. y de Corporación Novavisión, S. de R. L. de C.V. Ord. Mercantil 2 Acdos. Núm. Exp. 1465/2019 Tomo.

Vargas Schmerbitz Pablo vs. López Martín Olegario. Ejecutivo Mercantil 1 Acdo. Núm. Exp. 1139/2014 Tomo II.

Vidal Quiñones Rodrigo vs. Gavinainmobiliaria S.A. de C.V. Juris. Voluntaria Civil 1 Acdo. Núm. Exp. 595/2022.

MAL PUBLICADOS

BBVA Bancomer S.A. Institución de Banca Múltiple, Grupo Financiero BBVA Bancomer hoy Sociedad Limitada de Los Activos de Gramercy Sociedad de Responsabilidad Limitada de Capital Variable hoy Andrés Palacios Piedra vs. Michelena Rojas José Manuel G. José Manuel Eliseo Michelena Rojas. Especial Hipotecario Civil mal Publicado. 1 Acdo. Núm. Exp. 477/2014 Tomo II.

NO PUBLICADOS

Banco Mercantil del Norte S.A. Institución de Banca Múltiple Grupo Financiero Banorte vs. María Esther López Olvera. Especial Hipotecario Civil No Publicado. 1 Acdo. Núm. Exp. 1391/2019 Tomo II.

Bouras Arnal Carlos Eduardo y Pola Arnal y Cañedo Beatriz y También Conocida como Beatriz Arnal Vda. de Bouras y como Beatriz Arnal Cañedo Vda. de Bouras vs. Bouras Arnal Beatriz Cristina y Bouras Arnal Augusto su Sucesión. Ord. Civil No Publicado. 3 Acdos. Núm. Exp. 1053/2019 Tomo II.

Estrada Leyva Parra Salvador su Sucesión vs. Rivera Ramírez María de Jesús. Ord. Civil No Publicado. 2 Acdos. Núm. Exp. 55/2024.

SOLO CONSULTA SOLO CONSULTA SOLO CONSULTA

López Martínez Esteban vs. Pérez Pérez Sebastián. Ejecutivo Mercantil 1 Acdo. Núm. Exp. 85/2024.

López Martínez Esteban vs. Pérez Pérez Sebastián. Ejecutivo Mercantil 2 Acdos. en Incidente. Núm. Exp. 85/2024 Inc. de Diligencias de Medidas Precautorias a Juic. Ejecutivo Mercantil.

Paredes Frausto Benjamín vs. Nic Sam S.A. de C.V. y Paredes Orozco Antonio su Sucesión y C Director del Registro Público de la Propiedad y de Comercio de la Ciudad de México. Ord. Mercantil No Publicado. 1 Acdo. Núm. Exp. 353/2024.

Registro Público de la Propiedad y de Comercio del Distrito de Hidalgo Oficio : Sgg- Dgrppn- Hi- 2c. 7/549- 2024. Ord. Civil No Publicado. 1 Acdo. en Expedientillo. Núm. Exp. 441/1992.

Rico Cabrera Mary Carmen vs. Flores Muñoz Guadalupe. Controversias de Arrendamiento Civil No Publicado. 1 Acdo. Núm. Exp. 839/2024.

AUDIENCIA

Banco Ve por más S.A. Institución de Banca Múltiple Grupo Financiero Ve por más en su Carácter de Fiduciario en el Fideicomiso Identificado Con el Número Cuarenta vs. Martínez Hernández Alicia y Martínez Hernández Rodrigo. Aud. Controversias de Arrendamiento Civil. 1 Audiencia. Núm. Exp. 667/2024.

Ojesto Martínez Porcayo María del Carmen vs. Morales Palafox Patricia María. Aud. Controversias de Arrendamiento Civil. 1 Audiencia. Núm. Exp. 867/2024.

SENTENCIAS DEFINITIVAS DEL 16 DE OCTUBRE DEL 2024

Banco Ve por más S.A. Institución de Banca Múltiple Grupo Financiero Ve por más en su Carácter de Fiduciario en el Fideicomiso Identificado Con el Número Cuarenta vs. Martínez Hernández Alicia y Martínez Hernández Rodrigo. Controversias de Arrendamiento Civil Sent. Def. 1 Núm. Exp. 667/2024

ACUERDOS DEL 15 DE OCTUBRE DEL 2024

Banca Afirme S.A. Institución de Banca Múltiple, Afirme Grupo Financiero, División Fiduciaria y Otro vs. Ana Karen López Mondragón. Ord. Civil 1 Acdo. Núm. Exp. 223/2017.

Banco Mercantil del Norte Sa, Anteshipotecaria Nacional, S.A. de C.V. vs. Jaime Contreras Bravo y Otro. Especial Hipotecario Civil 1 Acdo. Núm. Exp. 557/2009.

Banco Mercantil del Norte, S.A. Institución de Banca Múltiple Grupo Financiero Banorte vs. Efrén Iglesias Piano. Especial Hipotecario Civil 3 Acdos. Núm. Exp. 1371/2019 Tomo II.

Banco Nacional de México, S.A. Integrante del Grupo Financiero Banamex Accival S.A. de C.V. hoy su Cesionario Banco Mercantil del Norte, S.A. Institución de Banca Múltiple Grupo Financiero Banorte vs. Cruz Sánchez Enrique. Especial Hipotecario Civil 1 Acdo. en Tercería. Núm. Exp. 609/2001 Terc. Excl. de Dominio.

Banco Nacional del Ejército, Fuerza Aérea y Armada, Sociedad Nacional de Crédito, Institución de Banca de Desarrollo vs. Camilo Vicencio Martín. Especial Hipotecario Civil 1 Acdo. Núm. Exp. 55/2014.

Banco Santander México S.A. Institución de Banca Múltiple Grupo Financiero Santander México vs. Fernando González León. Especial Hipotecario Civil 1 Acdo. Núm. Exp. 301/2021.

Banco Santander México, Sociedad Anónima, Institución de Banca Múltiple, Grupo Financiero Santander México vs. Domínguez Manjarrez Brenda. Especial Hipotecario Civil 1 Acdo. Núm. Exp. 1189/2023.

Cruz Martínez Isidro vs. Salazar Becerra José Antonio. Juris. Voluntaria Civil 1 Acdo. Núm. Exp. 709/2024.

Gas Flamazul S.A. de C.V. vs. Gasonera la Siete S.A. de C.V. Actos Prejudiciales Civil 1 Acdo. Núm. Exp. 139/2019.

Huerta Olguín María Azucena Carlota y Huerta Olguín Miguel Ángel y Huerta Olguín Judith y Huerta Olguín José Luis Zacarías y Huerta Olguín Marcelo vs. Grupo Mexicano de Seguros S.A. de C.V. Ord. Civil 1 Acdo. Núm. Exp. 931/2023 Tomo II.

Méndez Navarrete Virginia vs. The Bank Of New York Mellon S.A. Institución de Banca Múltiple como Causahabiente de Banco Jp Morgan S.A. Institución de Banca Múltiple Jp Morgan Grupo Financiero División Fiduciaria y en su Carácter de Fiduciario en el Fideicomiso Irrevocable Número F 00536 y Grupo Inmobiliario Trebol 2000 S.A. de C.V. antes Grupo Inmobiliario Trebol 2000 S.A. Ord. Civil 2 Acdos. Núm. Exp. 773/2023.

Navarro Ramírez Javier vs. García López José Luis. Ord. Civil Dada Nueva Cuenta. 1 Acdo. Núm. Exp. 927/2024.

Palacios Sánchez Norma vs. Blanco Soto Carlos. Controversias de Arrendamiento Civil 2 Acdos. Núm. Exp. 553/2024.

Pizarro y Acosta María Eugenia vs. Sánchez Vázquez Mario. Juris. Voluntaria Civil 1 Acdo. Núm. Exp. 947/2024.

Ramírez Ricardez Jaime Leonel vs. Comercializadora Rasage S.A. de C.V. Controversias de Arrendamiento Civil 3 Acdos. Núm. Exp. 617/2024.

Segura Vázquez Simón vs. Fraccionamientos Alejandro Romero, Samuel B. Moreno y Quienes Resulten Responsables. Ord. Civ. 1 Acdo. Núm. Exp. 291/1987.

Sotelo Reyna Catalina vs. Guzga S.A. de C.V. Ord. Civil 1 Acdo. Núm. Exp. 89/2017.

Soto Magadan Patricia vs. Alemán Ortiz Omar Felipe. Ord. Civil 1 Acdo. Núm. Exp. 995/2023.

Toroella Barroso Luis Enrique vs. Registro Público de la Propiedad y de Comercio y Otra. Ord. Civil 1 Acdo. Núm. Exp. 403/2020.

Valdés Rivas Ángel y Farina Iullia vs. Enríquez Flores José de Jesús. Juris. Voluntaria Civil 1 Acdo. Núm. Exp. 371/2024.

NO PUBLICADOS

Bien para Bien Sociedad Anónima Promotora de Inversión de Capital Variable Sociedad Financiera de Objeto Múltiple Entidad No Regulada División Fiduciaria vs. Sánchez Domínguez Pablo y Aquino Reza Alejandra. Ejecc. de Garantías Otorgadas Mediante Prenda Sin Transmisión de Pos. y Fideicomiso de Garantía (Procedimiento Judicial) Mercantil No Publicado. 1 Acdo. Núm. Exp. 293/2023.

Inmobiliaria de Garay S.A. vs. Ely Segura. Ord. Civil 1 Acdo. Núm. Exp. 717/2020.

Larrea Núñez Esteban Alan vs. Álvarez Hernández Mónica. Ejecutivo Mercantil No Publicado. 2 Acdos. Núm. Exp. 633/2022.

AUDIENCIA

BBVA Bancomer, Sociedad Anónima, Institución de Banca Múltiple, Grupo Financiero BBVA Bancomer vs. Karla Mendoza Sánchez. Aud. Especial Hipotecario Civil. 1 Audiencia. Núm. Exp. 923/2017 Tomo II.

Instituto del Fondo Nacional de la Vivienda para los Trabajadores (Infonavit) vs. Villareal Chávez Mauricio y Ortiz Guzmán Anayd Andrea. Aud. Especial Hipotecario Civil. 1 Audiencia. Núm. Exp. 47/2024.

LA SECRETARIA DE ACUERDOS
LIC. CLAUDIA LETICIA ROVIRA MARTÍNEZ

SECRETARÍA "B"
ACUERDOS DEL 16 DE OCTUBRE DEL 2024

Antuna Martínez de Martínez vs. Martínez Barranco de Hersch Marcela y/o Ord. Civ. 1 Acdo. Núm. Exp. 272/2000.

Banco Actinver Sociedad Anónima Institución de Banca Múltiple Grupo Financiero Actinver en su Carácter de Fiduciario del Fideicomiso Irrevocable de Administración Fuente de Pago y Garantía Número 2979 vs. Grupo Fonsier Sociedad Anónima de Capital Variable. Especial Hipotecario Civil 1 Acdo. Núm. Exp. 430/2021 Tomo II.

Banco Mercantil del Norte Sociedad Anónima Institución de Banca Múltiple Grupo Financiero Banorte vs. Corporativo Ugari Sociedad Anónima de Capital Variable y Martínez Rueda Chapital Íñigo Patricio. Ejecutivo Mercantil 1 Acdo. Núm. Exp. 832/2022.

Banco Mercantil del Norte, S.A. Institución de Banca Múltiple, Grupo Financiero Banorte vs. Elvia Lozano Bedolla y Francisco Rivera Castillo. Especial Hipotecario Civil 1 Acdo. Núm. Exp. 912/2007.

Banco Nacional de México, S.A., Integrante del Grupo Financiero Banamex vs. García Hernández José Guillermo. Exhortos Civil 1 Acdo. en Exhorto. Núm. Exp. 1112/2024.

Banco Nacional del Ejército, Fuerza Aérea y Armada, S. N. C vs. Mallen Corrales Jesús Iván. Especial Hipotecario Civil 1 Acdo. Núm. Exp. 1106/2024.

BBVA Bancomer S.A. Institución de Banca Múltiple, Grupo Financiero BBVA Bancomer vs. Érika Verónica Torres Villanueva. Especial Hipotecario Civil 1 Acdo. Núm. Exp. 1376/2019.

BBVA Bancomer, S.A. Institución de Banca Múltiple, Grupo Financiero BBVA Bancomer vs. Citlali Sarahy Cuevas Estrada. Especial Hipotecario Civil 1 Acdo. Núm. Exp. 124/2020.

Blanco Mejía José Humberto vs. Medina Maya César Enrique y También Conocido como Enrique Medina Maya. Controversias de Arrendamiento Civil 1 Acdo. Núm. Exp. 292/2024.

Bonilla Marín Federico Rafael vs. Gilberto Flores Valdez y Otra. Ord. Civil Expedientillo. 1 Acdo. Núm. Exp. 258/2019.

SOLO CONSULTA
SOLO CONSULTA
SOLO CONSULTA

Caballero Chavanel Óscar vs. Desarrollos Dra. S.A. Promotora de Inversión de C.V. y Otro. Oral Mercantil Expedientillo. 1 Acdo. en Expedientillo_Expediente_No_Conocido. Núm. Exp. 276/2021 Bis.

Carmen Cristina Briones Briones vs. Ricardo Pompa Hernández Adolfo Barrera Celestino. Controversias de Arrendamiento Civil 1 Acdo. Núm. Exp. 680/2020.

Credix Gs Sociedad Anónima de Capital Variable Sociedad Financiera de Objeto Múltiple Entidad No Regulada y Muñoz García Fernando vs. Vollrath Pereyra Gabriela de Jesús. Vía de Apremio Civil 1 Acdo. Núm. Exp. 194/2023.

Deremate. Com de México S de R.L. de C.V. vs. Servicios Tecnológicos e Implementaciones Lancer S.A. de C.V. Ord. Civil 1 Acdo. Núm. Exp. 174/2024.

Gutiérrez Martínez Daniel; Dozal Meza Revueltas Arturo y Otros vs. Cabrera Villoro; Cristina Ángel Lascurain Cabrera; Jaime Lascurain Cabrera y María Isabel Cabrera Villoro. Ord. Civil 1 Acdo. Núm. Exp. 318/2018 Tomo Vii.

Hernández Hernández Elías vs. Promotora y Constructora Tollan, S.A. de C.V. Ord. Mercantil 1 Acdo. Núm. Exp. 1318/2019.

Hinojosa García María Fernanda vs. Reider Rangel Allan Mauricio. Ord. Civil 1 Acdo. Núm. Exp. 118/2024.

Hipotecaria su Casita, S.A. de C.V. Sociedad Financiera de Objeto Múltiple Enr vs. Tiburcio González José Bogar. Esp. Hip. 1 Acdo. Núm. Exp. 334/2012.

HSBC México S.A., Institución de Banca Múltiple, Grupo Financiero HSBC División Fiduciaria en su Carácter de Fiduciario en el Fideicomiso No. F/234036 vs. María Judith Flores González. Ord. Civil 1 Acdo. Núm. Exp. 1202/2017.

HSBC México S.A. Institución de Banca Múltiple Grupo Financiero HSBC vs. Capal Capili Jeannie. Especial Hipotecario Civil 1 Acdo. Núm. Exp. 514/2021 Principal.

HSBC México, S A, Institución de Banca Múltiple, Grupo Financiero HSBC vs. Montiel Robles Raúl de Jesús. Vía de Apremio Civil 1 Acdo. Núm. Exp. 1070/2024.

Huerta Hernández Angélica vs. Grupo Financiero Inmobiliario Snail, S.A. de C.V., Flores Castro Cuitlahuac

Y Flores Castro Victoria (Segundo Tomo). Ejecutivo Mercantil 1 Acdo. Núm. Exp. 864/2014 Bis. 1 Segundo Tomo.

Inmobiliaria Valpor S.A. de C.V. vs. Diseño e Impresiones Digitales S.A. de C.V. Controversias de Arrendamiento Civil 1 Acdo. Núm. Exp. 762/2023.

Instituto de Seguridad y Servicios Sociales de Los Trabajadores del Estado a Través de su Fondo de la Vivienda Fovissste vs. Basurto Masa Pedro. Especial Hipotecario Civil 1 Acdo. Núm. Exp. 1110/2024.

Instituto del Fondo Nacional de la Vivienda para de Los Trabajadores vs. Enrique Flores Hernández. Especial Hipotecario Civil 1 Acdo. Núm. Exp. 882/2019.

López Fermat Roberto vs. Suárez Corona de Sánchez Guadalupe y Sánchez Cerón Manuel. Exhortos Civil 1 Acdo. en Exhorto. Núm. Exp. 1108/2024.

Magarino Luevano Magdalena vs. Aguilar González Eugenia. Ord. Civil 1 Acdo. Núm. Exp. 1020/2024.

Nieto Vargas Alfredo vs. Construcciones Caruzo S.A. de C.V. y Zorrilla Rizo Francisco. Ejecutivo Civil Segundo Acuerdo. 2 Acdos. Núm. Exp. 958/2024.

Oliva Romero Myrna Imperio vs. López Salgado José Alberto. Ord. Civil 1 Acdo. Núm. Exp. 244/2022.

Peláez Vázquez Eufemio su Sucesión vs. Conjitud Julio César y Almanza Lara Rubí y Almanza García Miguel Ángel y Lara Jovita. Medios Preparatorios Civil Cuarto Acuerdo. 4 Acdos. Núm. Exp. 1164/2023.

Reyes Sánchez Óscar Jair vs. Rodríguez Rangel Raúl. Juris. Voluntaria Civil 1 Acdo. Núm. Exp. 1104/2024.

Servicio de Administración y Enajenación de Bienes vs. Eduardo Loaiza Valencia y Yadira Flores García. Ord. Mercantil Expedientillo. 1 Acdo. Núm. Exp. 570/2017.

Time University S.A. de C.V. vs. González Celestino Roberto. Ejecutivo Mercantil Segundo Acuerdo. 2 Acdos. Núm. Exp. 164/2024.

Torres Zárate Fermín vs. Inmobiliaria Conquista S.A. de C.V. y Escorza Torres Óscar Miguel su Sucesión y Director del Registro Público de la Propiedad y de Comercio de la Ciudad de México. Ord. Civil 1 Acdo. Núm. Exp. 700/2023.

Trejo Castañeda Reyes su Sucesión vs. Duarte Trejo Marco Antonio y Medina Trejo Víctor Eduardo y Duarte Trejo Martha Patricia. Ord. Civil 1 Acdo. Núm. Exp. 1102/2024.

Turquie Cohen Sara vs. Ortega Estrada Ma Teresa. Controversias de Arrendamiento Civil 1 Acdo. Núm. Exp. 626/2024.

Vázquez Fernández Hugo Antonio vs. Muro Luna Verónica. Ejecutivo Mercantil 1 Acdo. Núm. Exp. 650/2023.

NO PUBLICADOS

Banco Invex, Sociedad Anónima, Institución de Banca Múltiple, Invex Grupo Financiero vs. Caba Fus Alejandro. Especial Hipotecario Civil No Publicado. 1 Acdo. Núm. Exp. 358/2014.

Caballero Villegas Sara vs. Rodríguez Miragaya Prudencio. Ord. Civil No Publicado. 1 Acdo. Núm. Exp. 228/2015 Inc. de Cump. de Sentencia.

Caterpillar Crédito S.A. de C.V. Sociedad Financiera de Objeto Múltiple Entidad No Regulada vs. Constructora Fer Cef S.A. de C.V. y Reyes Uresti Carlos Elías. Ejecutivo Mercantil No Publicado, Expedientillo. 1 Acdo. Núm. Exp. 66/2023.

Crédito Inmobiliario S.A. de C.V. vs. Zúñiga González Noria Elia. Especial Hipotecario Civil No Publicado. 1 Acdo. Núm. Exp. 1208/2008 Segundo Tomo.

Dirección, Administración y Control de Obras, S. C vs. Cementos Apasco, S.A. de C.V. y Otros. Tomo III. Ord. Civil No Publicado. 1 Acdo. Núm. Exp. 110/2018 Tomo III.

Eureka Re Scc vs. Istmo Compañía de Reaseguros Inc. Ejecutivo Civil No Publicado. 1 Acdo. Núm. Exp. 738/2023.

González Ruíz Hilda vs. Ruíz Guerrero Sara. Ord. Civil No Publicado. 1 Acdo. Núm. Exp. 918/2021.

H. Siete, Sociedad Anónima de Capital Variable, antes Sociedad Financiera de Objeto Múltiple, Entidad No Regulada vs. Gumaro González Cardena y Otros. Ord. Civil No Publicado. 1 Acdo. Núm. Exp. 290/2018.

Hipotecaria Nacional S.A. de C.V. Sociedad Financiera de Objeto Limitado Grupo Financiero BBVA Bancomer hoy Hipotecaria Nacional, Sociedad Financiera de Objeto Múltiple, Entidad Regulada, Grupo Financiero BBVA Bancomer vs. Hernández Ojeda Sergio. Especial Hipotecario Civil No Publicado. 1 Acdo. Núm. Exp. 334/2009.

Huerta Hernández Angélica vs. Grupo Inmobiliario Snail S.A. de Cv, Flores Castro Cuitlahuac y Flores Castro Victoria. Ejecutivo Mercantil No Publicado. 1 Acdo. en Tercería. Núm. Exp. 864/2014 Terc. Excl. de Domi. Tomo II.

Islas Arellano Valentín vs. Sánchez Saavedra Rubén Armano. Ord. Civil No Publicado. 1 Acdo. Núm. Exp. 836/2024.

Paccar Financial México, S.A. de C.V. vs. Operadora de Líneas de Transportes S.A. de C.V. y Cine Transformer, S.A. de C.V. y Fernández López Raúl Rolando. Ejecutivo Mercantil No Publicado. 1 Acdo. Núm. Exp. 944/2022.

Paredes Villegas Sandra Teresita y Otro vs. García Isunza Jorge de Jesús. Ord. Civ. No Publicado, Tomo II. 1 Acdo. Núm. Exp. 340/2012.

T Line México Sociedad Anónima de Capital Variable vs. Comercializadora de Productos Almatela Srl de C.V. Ejecutivo Mercantil No Publicado. 1 Acdo. Núm. Exp. 378/2022.

Varela González Alfonso vs. Elizalde Toledo Rosalinda y Ruíz- González Elizalde Eugenio y Ruíz- González Elizalde Rodrigo. Ord. Civil No Publicado. 2 Acdos. Núm. Exp. 30/2021.

Varela González Alfonso vs. Elizalde Toledo Rosalinda y Ruíz- González Elizalde Eugenio y Ruíz- González Elizalde Rodrigo. Ord. Civil No Publicado. 1 Acdo. en Incidente. Núm. Exp. 30/2021 Secc. de Ejecución.

AUDIENCIA

Arredondo Gallardo Rogelio vs. Ignacio Damián Rico, Raúl Damián Rico y Damián Damián Rico. Aud. de Remate Ord. Civil. 1 Audiencia. Núm. Exp. 736/2017 Tercer Tomo.

Blanco Mejía José Humberto vs. Medina Maya César Enrique y También Conocido como Enrique Medina Maya. Controversias de Arrendamiento Civil. 1 Audiencia. Núm. Exp. 292/2024.

Tovar Arroyo Flor del Carmen vs. López Alcántara Esperanza y Flores López Karin Rubén. Aud. Actos Prejudiciales Civil. 1 Audiencia. Núm. Exp. 674/2024.

NO PUBLICADOS

Herrera Conde Ninel vs. Penguin Random House Grupo Editorial S.A. de C.V. Aud. no Publ. Ord. Civil. 1 Audiencia. Núm. Exp. 964/2023.

SENTENCIA INTERLOCUTORIA

Inverglez S. de R. L. de C.V. vs. Indumentaria Nueve S.A. de C.V. vs. Bravo Sáenz Milo Alonso. Controversias de Arrendamiento Civil Sent. Interl. 1 Núm. Exp. 722/2020

ACUERDOS DEL 15 DE OCTUBRE DEL 2024

SOLO CONSULTA
SOLO CONSULTA
SOLO CONSULTA

BBVA Bancomer, S.A. Institución de Banca Múltiple, Grupo Financiero BBVA Bancomer vs. Celso Arreola de la Paz. Especial Hipotecario Civil 1 Acdo. Núm. Exp. 580/2017.

Cibanco, Sociedad Anónima, Institución de Banca Múltiple, Actuando Únicamente en su Carácter de Fiduciario en el Fideicomiso F/00782 vs. Jesús Alberto Martínez Ruíz. Especial Hipotecario Civil 1 Acdo. Núm. Exp. 924/2017.

Hipotecaria su Casita S.A. de C.V. Sociedad Financiera de Objeto Limitado hoy Desertecc Desarrollo de Sistemas S.A. de C.V. hoy Elizabeth Félix Solís vs. De Pavia Lechuga Carlos Enrique. Especial Hipotecario Civil 1 Acdo. Núm. Exp. 1594/2008 Tomo II.

Mitrani Caspi Violeta vs. Consorcio Empresarial Vegpol S de R.L. y Otro. Controversias de Arrendamiento Civil 1 Acdo. Núm. Exp. 1284/2018.

Scotiabank Inverlat, S.A. Institución de Banca Múltiple Grupo Financiero Scotiabank Inverlat vs. Luis Alberto Méndez Soto. Especial Hipotecario Civil 1 Acdo. Núm. Exp. 424/2021.

Secreto vs. Secreto. Ejecutivo Mercantil Expedientillo. 1 Acdo. Núm. Exp. 576/2019.

Tapia Chávez Socorro vs. Reyes Cabrera Cipriano. Ord. Civil 1 Acdo. en Expedientillo. Núm. Exp. 66/1993.

EL SECRETARIO DE ACUERDOS
LIC. DAVID LÓPEZ MORA

VIGÉSIMO PRIMERO DE LO CIVIL

SECRETARÍA "A"
ACUERDOS DEL 16 DE OCTUBRE DEL 2024

Aguilar Arias Sergio vs. Rodríguez Torres Hilda. Ord. Civil 1 Acdo. en Expedientillo_Expediente_No_Conocido. Núm. Exp. 459/2023 Expdllo. de Exp. No Conocido.

Arena Flores Laura vs. José María del Campo Hipólito y Otros. Ord. Civ. 1 Acdo. Núm. Exp. 1209/1985.

Banco Invex, S.A., Institución de Banca Múltiple, Invex, Grupo Financiero vs. Armando Avena Campos. Especial Hipotecario Civil 1 Acdo. Núm. Exp. 1833/2009 Tomo II.

Benitez Medina Beatriz Adilene y Los Coactores A. Y. C. B. e I. A.C. B vs. Grupo Mexicano de Seguros, S.A. de C.V. Ord. Civil 2 Acdos. Núm. Exp. 991/2023.

Bufete de Recuperación Rals, S.A. de C.V. vs. Patricia de Jesús Franco González. Especial Hipotecario Civil 1 Acdo. Núm. Exp. 1311/2009 Tomo II.

Cervantes Oseguera Ramón vs. Barrera Ruíz Leticia. Ord. Civil 1 Acdo. Núm. Exp. 455/2023.

Comercializadora Miloki, S.A. de C.V. vs. Martínez Tapia Carla Adriana. Vía de Apremio Civil 2 Acdos. Núm. Exp. 839/2021 Tomo II.

Crcmx, Sociedad Anónima de Capital Variable, Sociedad Financiera de Objeto Múltiple, Entidad No Regulada vs. Obregón Esquino Margarita de Nuestra Señora de Guadalupe. Especial Hipotecario Civil 1 Acdo. Núm. Exp. 1247/2019 Tomo II.

Durán del Castillo María del Rocío, También Conocida como María del R. Durán del Castillo, También Conocida como Rocío Durán del Castillo vs. Alfredo Armando Mena Alfaro, También Conocido como Alfredo Mena Alfaro, También Conocido como Alfredo A. Mena Alfaro, su Sucesión. Ord. Civil 1 Acdo. Núm. Exp. 333/2021.

Esparza Ocampo Nieves, su Sucesión vs. Héctor Lucero Espinoza, su Sucesión. Especial Hipotecario Civil Secc. de Ejecución. 1 Acdo. en Seccion_De_Ejecución. Núm. Exp. 337/2005 Secc. de Ejecución.

Financiera Nacional de Desarrollo Agropecuario Rural Forestal y Pesquero (Antes Financiera Rural) vs. Productos Marinos la Jolla S.A. de C.V., José Ramiro Cantú Alanís, Eduardo Martínez Reyna, Cleofas Adán Cantú Farías. Ejecutivo Mercantil 1 Acdo. en Expedientillo. Núm. Exp. 33/2020.

Hernández Garcés Leticia vs. Bolsa Mexica de Valores Sab de C.V. y Gbm Grupo Bursatil Mexicano S.A. de C.V. Casa de Bolsa. Actos Prejudiciales Civil 1 Acdo. Núm. Exp. 631/2024.

Ingenia Sánchez y Sánchez Arquitectos S.A. vs. Puebla Martínez Aída. Vía de Apremio Civil 1 Acdo. Núm. Exp. 467/2024.

Instituto del Fondo Nacional de la Vivienda para los Trabajadores Infonavit vs. González Cano Rosario. Especial Hipotecario Civil 1 Acdo. Núm. Exp. 599/2021.

Instituto del Fondo Nacional de la Vivienda para los Trabajadores vs. Pelcastre Mondragón Filiberto y Carvajal Montes Virginia. Especial Hipotecario Civil 1 Acdo. Núm. Exp. 571/2021.

Lozano Aceves Julieta Elisa y Lozano Aceves Gustavo Octavio vs. Notario 234 de L a Ciudad de México y C Director del Registro Público de la Propiedad y del Comercio de la Ciudad de México. Ord. Civil 2 Acdos. en Expedientillo. Núm. Exp. 1301/2023.

Pablo de Jesús María Angélica por Derecho Propio y en Representación de Sus Hijos de Identidad Reservada G. G. B. P. y J. F. B. P. Y; Eduwiges Jerónimo de Jesús vs. Seguros Inbursa S.A. Grupo Financiero Inbursa. Ord. Civil 1 Acdo. Núm. Exp. 143/2024 Tomo II.

Palma Patiño Abelina y/o Palma Patiño Avelina, su Sucesión vs. María Alejandra Alarcón Martínez y Agripino Martínez Martínez, su Sucesión. Controversias de Arrendamiento Civil 1 Acdo. Núm. Exp. 33/2018.

Plaza López Cotilla S.A. de C.V. vs. Servicios Digitales del Sureste, S.A. de C.V. Controversias de Arrendamiento Civil 1 Acdo. en Expedientillo. Núm. Exp. 1357/2012.

Rangel Granados Antonio Gilberto su Sucesión vs. Corporación Financiera de Occidente S.A. de C.V. Sofom antes Fomento de Crédito Mexicano S.A. y Floresta Coyoacan S.A. de C.V. y Directora del Registro Público de la Propiedad y del Comercio de la Ciudad de México. Ord. Civil 1 Acdo. Núm. Exp. 635/2024.

Salas Rosas Landa Jorge vs. Comverin, S.A. de C.V., Víctor Manuel Cendon Ruíz y Delia Ruíz Saldaña. Ejecutivo Mercantil 1 Acdo. Núm. Exp. 1033/2017 Tomo II.

Secreto. Ejecutivo Mercantil 2 Acdos. Núm. Exp. 301/2023.

Sociedad Hipotecaria Federal, S.N.C. Institución de Banca de Desarriollo en su Carácter de Fiduciario Sustituto del Fondo de Operación y Finaciamiento Bancario a la Vivienda (Fovi) vs. Guerra Arenas Martha. Especial Hipotecario Civil 1 Acdo. Núm. Exp. 1245/2018.

De la Fuente Musiate Olga vs. Parra Castillo Ledon Alejandro. Ejecutivo Mercantil 1 Acdo. en Expedientillo. Núm. Exp. 925/2023.

AUDIENCIA

Aguirre González Abraham Israel vs. Cervantes Monterrubio Antonio y-o. Antonio Gerardo Cervantes Monterrubio su Sucesión y Romero Ocampo Martha Celia. Aud. Ord. Civil. 1 Audiencia. Núm. Exp. 645/2024.

SENTENCIAS DEFINITIVAS DEL 16 DE OCTUBRE DEL 2024

Rincón Rodríguez David vs. Pantoja de Sánchez Etelvina. Ord. Civil Sent. Definitiva. 1 Núm. Exp. 373/2024

SENTENCIA INTERLOCUTORIA

Portafolio de Negocios, S.A. de C.V. Sofom E. R vs. Creatio Entornos, S.A. de C.V. y Martínez Minutti Giada y Minutti Schievenin Ma. de Los Ángeles y Martínez Minutti Juan Carlos. Ejecutivo Mercantil Sent. Interl. para Resolver Excepción de Improcedencia de la Vía. 1 Núm. Exp. 615/2024

ACUERDOS DEL 15 DE OCTUBRE DEL 2024

Aceros Fortuna, S. R. L. de C.V. vs. Industrias Norm, S.A. de C.V. Ord. Mercantil Tomo II. 1 Acdo. Núm. Exp. 1033/2018 Tomo II.

Acosta Méndez Adriana vs. Cruz Miranda Leonardo. Controversias de Arrendamiento Civil 2 Acdos. Núm. Exp. 549/2023.

Arozarena Meldahl Jorge Manuel vs. Valero Verde Sapi de C.V. y Casares Gutiérrez David. Ejecutivo Mercantil 4 Acdos. Núm. Exp. 1303/2023.

Asesores Inmobiliarios Iq, S.A. de C.V. vs. Nolazco Villa Santos Nicolás y Gastélum Elizalde Perla Guadalupe. Especial Hipotecario Civil Tomo II. 1 Acdo. Núm. Exp. 1229/2018 Tomo II.

Banco Actinver S.A. Institución de Banca Múltiple Grupo Financiero Actinver como Fiduciario en el Fideicomiso1401 vs. Vázquez Valencia Luis Raúl y García Russek Margarita María. Controversias de Arrendamiento Civil 1 Acdo. Núm. Exp. 863/2022.

Banco Mercantil del Norte, S.A. Institución de Banca Múltiple, Grupo Financiero Banorte vs. Ricarda Ramos Carachure y Armando Rentería López. Especial Hipotecario Civil Tomo II. 1 Acdo. Núm. Exp. 937/2007 Tomo II.

Banco Mercantil del Norte, S.A., Institución de Banca Múltiple, Grupo Financiero Banorte vs. Beatriz Azucena de Lucio. Especial Hipotecario Civil 1 Acdo. Núm. Exp. 241/2016 Tomo II.

Banco Mercantil del Norte, Sociedad Anónima, Institución de Banca Múltiple, Grupo Financiero Banorte vs. Isai Gabriel Pascual y Rita López Martínez. Especial Hipotecario Civil Tomo II. 1 Acdo. Núm. Exp. 819/2016 Tomo II.

Banco Monex, S.A., Institución de Banca Múltiple, Monex, Grupo Financiero en su Carácter de Fiduciario en el Fideicomiso Empresarial Irrevocale de Administración y Garantía Número F/3443 vs. Hernández Buendía José Cruz. Ejecutivo Mercantil 1 Acdo. Núm. Exp. 23/2017 Tomo II.

SOLO CONSULTA
SOLO CONSULTA
SOLO CONSULTA

Banco Santander México, S.A. Institución de Banca Múltiple, Grupo Financiero Santander vs. Alfonso Escobedo Ayala y Otros. Especial Hipotecario Civil Expedientillo. 1 Acdo. en Expedientillo. Núm. Exp. 277/2007 Expedientillo.

Banco de México vs. Lucio Ramírez Chavira y Otra. Especial Hipotecario Civil Tomo III. 2 Acdos. Núm. Exp. 577/2000 Tomo III del Principal.

Carteleras y Neón Espectaculares S.A. de C.V. vs. Sánchez Labardini Marcelino. Controversias de Arrendamiento Civil 1 Acdo. Núm. Exp. 1177/2023.

Chg- Meridian México, S.A. P. I. de C.V. vs. Zublin Ambiental, S.A. de C.V., Tecnologías Ambientales Alemanas, S.A. de C.V. y Rubén Mendoza Ávila. Ejecutivo Mercantil 1 Acdo. en Tercería. Núm. Exp. 423/2016 Terc. Excl. de Dominio.

Ci Banco S.A. Institución de Banca Múltiple como Fiduciario en el Fideicomiso F1037 vs. Didacti Juegos S.A. de C.V. y Serhan Mansur Lina. Controversias de Arrendamiento Civil 1 Acdo. Núm. Exp. 1349/2022.

Ci Banco Sociedad Anónima Institución de Banca Múltiple en su Carácter de Fiduciario en el Fideicomiso Irrevocable F 00238 vs. Quezada González Héctor Guillermo. Especial Hipotecario Civil 1 Acdo. Núm. Exp. 565/2021.

Codepsa, S.A. de C.V. vs. Ingenieros Civiles Asociados, S.A. de C.V. Ord. Mercantil 1 Acdo. Núm. Exp. 239/2019 Tomo VI.

Diz Pazos María Elvira vs. Inmobiliaria el Manguito, S.A. de C.V., Miguel Ángel Terrazo Pazos, Demetrio Martínez Gómez, Manuel Montes Piñeiro, Isaac Terrazo Camiña, Eduviges Guzmán Iriarte, Rosa Montes Montes, Ana Laura Contreras Villasana, Amancio Pardo Peña, Juan Santiago Ramos Guzmán y María Jesús Terrazo Pazos. Ord. Mercantil 1 Acdo. Núm. Exp. 1039/2022 Tomo III.

Diz Pazos María Elvira vs. Inmobiliaria el Manguito, S.A. de C.V., Miguel Ángel Terrazo Pazos, Demetrio Martínez Gómez, Manuel Montes Piñeiro, Isaac Terrazo Camiña, Eduviges Guzmán Iriarte, Rosa Montes Montes, Ana Laura Contreras Villasana, Amancio Pardo Peña, Juan Santiago Ramos Guzmán y María Jesús Terrazo Pazos. Ord. Mercantil 2 Acdos. Núm. Exp. 1039/2022 Tomo IV.

Dll Leasing, S.A. de C.V. vs. Am Pm Asistencia Médica, S.A. de C.V. y Nathalie Mahili Alexadra Foliot Cervera. Especial Mercantil Mercantil Tomo II. 1 Acdo. Núm. Exp. 91/2018 Tomo II.

Franco Berrocal Margarita y Franco Berrocal María Isabel y Franco Berrocal Saturnino y Franco Berrocal Regina vs. Franco Berrocal Isaac y Franco Berrocal Enrique. Ord. Civil 1 Acdo. Núm. Exp. 611/2024.

García Hidalgo Armando vs. Gutiérrez Alcántara José Ángel Rodolfo y Quien Se Ostenta como Director General de Gutza Bienes Raíces. Ord. Civil 1 Acdo. Núm. Exp. 1075/2022 Tomo II.

HSBC México Sociedad Anónima Institución de Banca Múltiple Grupo Financiero HSBC División Fiduciaria Actuando Única y Exclusivamente en su Carácter de Fiduciaria Con el Fideicomiso Número F232017 vs. Cruz Martínez Víctor Hugo. Vía de Apremio Civil Expedientillo. 1 Acdo. en Expedientillo. Núm. Exp. 361/2022.

Instituto del Fondo Nacional de la Vivienda para los Trabajadores Infonavit vs. Chávez Téllez Luis. Vía de Apremio Civil 1 Acdo. Núm. Exp. 307/2024.

Ion Financiera Sociedad Anónima Promotora de Inversión de Capital Variable Sociedad Financiera de Objeto Múltiple Entidad Regulada vs. Santamaría Díaz Edna Gabriela. Especial Hipotecario Civil 1 Acdo. Núm. Exp. 1139/2023.

Kantun Uc Abelardo Arcadio vs. Uc García Emilia María. Ord. Civil 1 Acdo. Núm. Exp. 1239/2022.

López Mondragón Verónika vs. Islas Camacho José Antonio. Especial Hipotecario Civil 1 Acdo. Núm. Exp. 1235/2023.

Morales Trinidad Ramiro vs. Roiz Guiza Miguel y También Conocido por Domingo Miguel Roiz Guiza y Puente Deffour Jorge y Deffour Vda. de Puente Clara su Sucesión. Ord. Civil 2 Acdos. Núm. Exp. 257/2024.

Ortega Aguilar Guillermina vs. Hernández Quirazco Carolina y Hernández Hinojosa Eduardo. Ord. Civil 1 Acdo. Núm. Exp. 781/2021.

Ortega Aguilar Guillermina vs. Hernández Quirazco Carolina y Hernández Hinojosa Eduardo. Ord. Civil Amparo. 1 Acdo. en Amparo. Núm. Exp. 781/2021 Amparo 981/2024.

Parrasales Hernández Hilario y y/o Parrazales Hernández Hilario vs. Galván Cerecero Víctor Antonio. Actos Prejudiciales Civil 1 Acdo. Núm. Exp. 1227/2023.

Ramírez Muñoa Alma Rosa vs. Registro Público de la Propiedad y del Comercio de la Ciudad de México y Pérez Uscanga María Dolores y Alcalá Bahena Dalía Beatriz y Alcalá Bahena Violeta María y Alcalá Bahena Carlos. Ord. Civil 1 Acdo. Núm. Exp. 349/2024.

Rojas Zamora Fernando vs. Porragas Ortega María Patricia Guadalupe. Juris. Voluntaria Civil 1 Acdo. Núm. Exp. 525/2024.

Román González Rosa María vs. Román Jiménez Juan José y C Director del Registro Público de la Propiedad y de Comercio de la Ciudad de México y María de Jesús González Tapia También Conocida como María de Jesús González Tapia de Román. Ord. Civil 1 Acdo. Núm. Exp. 1143/2023.

Secreto. Ejecutivo Mercantil 1 Acdo. Núm. Exp. 1157/2023.

Secreto. Providencias Precautorias Mercantil 1 Acdo. Núm. Exp. 613/2024.

Sistema de Crédito Automotriz S.A. de C.V. vs. Velázquez García Valentín. Ejecutivo Mercantil 1 Acdo. en Expedientillo. Núm. Exp. 449/2023.

Sociedad Hipotecaria Federal, S.N.C., Institución de Banca de Desarrollo, en su Carácter de Fiduciario Sustituto del Fondo de Operación y Financiamiento Bancario a la Vivienda (Fovi) vs. Gloria Lucio Salvador. Especial Hipotecario Civil 1 Acdo. Núm. Exp. 821/2014.

Sociedad Hipotecaria Federal. S.N.C. Institución de Banca de Desarrollo vs. Pedro Vázquez Arrieta. Especial Hipotecario Civil 1 Acdo. en Expedientillo. Núm. Exp. 237/2009 Expedientillo.

Solórzano Mejía Concepción vs. Cárdenas Colín María del Pilar y Marcilli Rojas María del Carmen. Controversias de Arrendamiento Civil 1 Acdo. Núm. Exp. 473/2024.

Villaseñor Loyo Vicente su Sucesión vs. Jiménez Hernández Melva Rosa. Juris. Voluntaria Civil 3 Acdos. Núm. Exp. 453/2024.

De la Cruz Vargas Asela vs. Elsa Nohemí de la Cruz Yáñez. Ord. Civil 1 Acdo. Núm. Exp. 915/2018 Tomo III.

SENTENCIAS DEFINITIVAS DEL 15 DE OCTUBRE DEL 2024

Abastecedora de Coches S.A. de C.V. vs. Lozano Tenorio Salvador y Lozano Meza Eden. Ejecutivo Mercantil Sent. Definitiva. 1 Núm. Exp. 457/2023

SENTENCIA INTERLOCUTORIA

Bustamante Aguilar José Luis vs. Roberto Morales Hernández y Otra. Especial Hipotecario Civil Sent. Interl. 1 Núm. Exp. 331/2012 Tomo Iii

LA SECRETARIA DE ACUERDOS
LIC. ELSA REYES CAMACHO

SECRETARÍA "B"
ACUERDOS DEL 16 DE OCTUBRE DEL 2024

Aguilar y Bell Gabriela Victoria Eugenia vs. Valinteriore S.A. de C.V. y Otro. Esp. Hip. Expedientillo. 1 Acdo. Núm. Exp. 1126/2010.

Arteaga Martínez Mario Francisco su Sucesión vs. Corral Olivier Olivia del Carmen. Ord. Civil 1 Acdo. Núm. Exp. 1286/2023.

Banco Inbursa S.A. Institución de Banca Múltiple Grupo Financiero Inbursa vs. Vías Concesionadas de Norte S.A. de C.V. y Abed Schekaiban Miguel José y Consorcio de Inmuebles Industriales S.A. de C.V. y Grupo Desarrollador Mexicano S.A. de C.V. Providencias Precautorias Mercantil 1 Acdo. Núm. Exp. 936/2023.

Banco Invex, Sociedad Anónima, Institución de Banca Múltiple, Invex Grupo Financiero, en su Cararcter de Fiduciario del Fideicomiso Irrevocable de Administración Identificado Con el Número 1301 vs. Santos Beltrán Noemí. Vía de Apremio Civil 1 Acdo. Núm. Exp. 402/2024.

Banco Mercantil del Norte S.A. Institución de Banca Múltiple Grupo Financiero Banorte vs. Zepeda Salvador Guadalupe Polet. Especial Hipotecario Civil 1 Acdo. Núm. Exp. 248/2024.

Calvet Hurtado Mariana vs. Díaz Zaragoza Ángel y García Arizmendi María de Los Ángeles. Especial Hipotecario Civil 1 Acdo. Núm. Exp. 38/2020 Tomo III.

Cetelem, S.A. de C.V. Sofom E. R vs. Méndez Méndez María Perla. Ejecutivo Mercantil 1 Acdo. Núm. Exp. 1368/2023.

Cibanco Sociedad Anónima de Institución de Banca Múltiple en su Carácter de Fiduciario en el Fideicomiso F 00782 vs. Roldán Negrete Miriam. Juris. Voluntaria Civil 1 Acdo. Núm. Exp. 628/2024.

Empresas Casfin, S.A. de C.V. y Francisco René Pratt Oliveira vs. Mercedes Virginia Muñiz Gayot y Thomas Edward Short Jr., su Sucesión. Ord. Civil 1 Acdo. Núm. Exp. 182/2020.

SOLO CONSULTA
SOLO CONSULTA
SOLO CONSULTA

Finae S.A. P. I. de C.V. Sofom E. N. R vs. Leal Luna Jorge Luis y Luna Jasso Georgina Patricia y Leal Robles Jorge Edmundo. Ejecutivo Mercantil 1 Acdo. Núm. Exp. 832/2023.

Gongora Luna Pedro Arturo vs. Rico Maya Bernardino y Bernal López María del Carmen. Controversias de Arrendamiento Civil 1 Acdo. Núm. Exp. 622/2024.

Hernández Robledo Rafael Zabdiel vs. Ravell Vértiz Vanesa y Vértiz Guerra Yolanda. Controversias de Arrendamiento Civil 1 Acdo. Núm. Exp. 346/2024.

HSBC México Sociedad Anónima Institución de Banca Múltiple Grupo Financiero HSBC División Fiduciaria, en su Carácter de Fiduciario en el Fideicomiso Irrevocable Número F/233595 vs. Espinosa Collado Marco Antonio. Especial Hipotecario Civil 1 Acdo. Núm. Exp. 1358/2019.

HSBC México Sociedad Anónima Institución de Banca Múltiple Grupo Financiero HSBC vs. Valencia Gómez Érika y Márquez Velázquez Salvador Gibran. Especial Hipotecario Civil 1 Acdo. Núm. Exp. 456/2024.

Instituto de Fondo Nacional de la Vivienda para los Trabajadores (Infonavit) vs. Flores Apolonio. Especial Hipotecario Civil 1 Acdo. Núm. Exp. 218/2022.

Portafolio de Negocios S.A. de C.V. Sofom Er vs. Constructora de Maquinaria Triunfo S.A. de C.V. y Ruíz Velasco Ramírez Javier. Ejecutivo Mercantil 1 Acdo. Núm. Exp. 72/2022.

Promotora Río Baker, S.A. de C.V. vs. Gudiño Mendoza Salvador. Ord. Civil Expedientillo. 1 Acdo. Núm. Exp. 1240/2018.

Quant Capital S.A. de C.V. Sofom Enr vs. González Campuzano Karen Daniela. Providencias Precautorias Mercantil 1 Acdo. Núm. Exp. 590/2024.

Rodríguez Ruíz Francisco vs. Llanos López Luis Eduardo y Nuño Mendoza Mario. Controversias de Arrendamiento Civil 1 Acdo. Núm. Exp. 1014/2023.

Shabani Azbi vs. Aldo Turati Álvarez. Ord. Mercantil 1 Acdo. Núm. Exp. 918/2019 Tomo II.

Villareal Zamora Patricia vs. Beatriz Rivera May. Especial Hipotecario Civil 1 Acdo. Núm. Exp. 52/2019 Tomo II.

De Alva Buitrón Luis Felipe vs. Pérez Ham Ramón. Ejecutivo Mercantil 1 Acdo. Núm. Exp. 1314/2019.

Del Moral González Clemencia Oliva vs. Macías Huerta Rosa Maria. Controversias de Arrendamiento Civil 1 Acdo. Núm. Exp. 526/2024.

NO PUBLICADOS

Sobrino Medina Victoria Eugenia vs. Escobar Maya Andrés y Ramírez Martínez Bernardo Benjamín. Ord. Civil 5 Acdos. Núm. Exp. 1298/2023.

AUDIENCIA

Gongora Luna Pedro Arturo vs. Rico Maya Bernardino y Bernal López María del Carmen. Aud. Controversias de Arrendamiento Civil. 1 Audiencia. Núm. Exp. 622/2024.

NO PUBLICADOS

Sobrino Medina Victoria Eugenia vs. Escobar Maya Andrés y Ramírez Martínez Bernardo Benjamín. Aud. Ord. Civil. 1 Audiencia. Núm. Exp. 1298/2023.

ACUERDOS DEL 15 DE OCTUBRE DEL 2024

Agustín Garciglia Rondero vs. Félix Martínez Salas y Otra. Especial Hipotecario Civil 1 Acdo. en Amparo. Núm. Exp. 276/2014 1177/2024.

Baas Us Donaciano y Baas Ek María Isabel y Baas Ek Teresa de Jesús y Baas Ek Manuel Jesús vs. Qualitas Compañía de Seguros S.A. de C.V. Ord. Civil 1 Acdo. Núm. Exp. 108/2024.

Banco Mercantil del Norte, S.A. Institución de Banca Múltiple, Grupo Financiero Banorte vs. Estela Hernández Hernández. Especial Hipotecario Civil Expedientillo. 1 Acdo. Núm. Exp. 136/2012 Tomo II.

Banco Mercantil del Norte, S.A., Institución de Banca Múltiple, Grupo Financiero Banorte vs. Juan José Novia González. Especial Hipotecario Civil 1 Acdo. Núm. Exp. 462/2014.

Banco Mercantil del Norte, S.A., Institución de Banca Múltiple, Grupo Financiero Banorte vs. Figueroa Camacho Edmundo. Especial Hipotecario Civil 1 Acdo. Núm. Exp. 754/2021.

Banco Nacional del Comercio Exterior, S. N. C vs. Corporación Globo, S.A. de C.V. y Otro. Ejecutivo Civil 4 Acdos. Núm. Exp. 972/1997 Tomo Ix.

BBVA Bancomer S.A. Institución de Banca Múltiple Grupo Financiero BBVA Bancomer vs. Anaya Esquivel María del Rocío. Especial Hipotecario Civil 1 Acdo. en Amparo. Núm. Exp. 842/2021 863-2024- III.

BBVA Bancomer, S.A., Institución de Banca Múltiple, Grupo Financiero BBVA Bancomer vs. Moisés Torrez Pérez. Esp. Hip. Expedientillo. 1 Acdo. Núm. Exp. 748/2009.

Carbajal Hampthon Cam Sinoe del Rosario vs. Acosta Corrales Imelda Isabel y Contreras Ayala Arnulfo David. Ord. Civil 1 Acdo. Núm. Exp. 318/2024.

Castañeda Díaz Alejandro vs. Emilia Tazzer Coppe y/o Emilia Tazzer. Ord. Civil 1 Acdo. Núm. Exp. 188/2014.

Chernitzky Martínez Efraín vs. Sandoval Arteaga Guadalupe Altagracia. Ejecutivo Mercantil 1 Acdo. Núm. Exp. 828/2023.

Ci Banco, S.A., Institución de Banco Múltiple vs. Roberto Hernández García. Especial Hipotecario Civil 1 Acdo. Núm. Exp. 696/2009 Exp. Tomo II.

Cibanco S.A. Institución de Banca Múltiple como Fiduciario en el Fideicomiso Número F/00430 vs. Ofelia Guadalupe García Badillo. Vía de Apremio Civil 1 Acdo. Núm. Exp. 1172/2019.

Cruz Lara Elia vs. Montepio Luz Saviñon I a P. Controversias de Arrendamiento Civil 1 Acdo. Núm. Exp. 422/2023.

Engencap Fin. S.A. de C.V., Sofom, E. N. R vs. Plásticos Lumerr de México, S.A. de C.V. ; Nila Kay Clouser Bragg (También Conocida como Nila Kay de Leon); Estelios Martín Aretos Argumosa y Ezequiel de León Martínez. Ejecutivo Mercantil 1 Acdo. Núm. Exp. 578/2019 Tomo III.

First Home Solutions Sociedad Anónima Promotora de Inversión de Capital Variable vs. Mendoza Romano Consultores y Asociados Sociedad Anónima de Capital Variable y Servicio Balqro Sociedad Anónima de Capital Variable y Saldívar González de León Joaquina Paz y Quien Acostumbra Usar el Nombre de Joaquina Saldívar González de León. Especial Hipotecario Civil 1 Acdo. Núm. Exp. 908/2022.

Franco Lara Francisco Javier vs. Enrique Rivas Zivy, Diesel Técnicos Asociados, S.A. de C.V., Mario Armando de la Hoz Chabert, su Sucesión y Jordi Casamitjana Vives, su Sucesión. Especial Hipotecario Civil 1 Acdo. Núm. Exp. 216/2000 Tomo III.

Gobierno de la Ciudad de México vs. Agrícola y Cafetalera Sagitario S.A. de C.V. y Licenciado Ariel Ortiz Macías Actual Titular de la Notaria Pública Número 103 de la Ciudad de México. Ord. Civil 1 Acdo. Núm. Exp. 794/2021 Tomo II.

Hemar Logistic, S. de R. L. de C.V. vs. Oviedo Figueroa Roberto. Especial Hipotecario Civil 1 Acdo. Núm. Exp. 1204/2019 Tomo II.

Inmobiliaria Prasol, S.A. de C.V. vs. Equilibrio, S.A. de C.V. Controversias de Arrendamiento Civil 1 Acdo. Núm. Exp. 536/2020 Tomo II.

Instituto de Seguridad y Servicios Sociales de Los Trabajadores del Estado a Través de su Fondo de la Vivienda (Fovissste) vs. Castillo Alcántara Mizrain. Especial Hipotecario Civil Expedientillo. 1 Acdo. Núm. Exp. 1304/2019.

Instituto de Seguridad y Servicios Sociales de Los Trabajadores del Estado a Través de su Fondo de la Vivienda (Fovissste) vs. Erving Elguea Wong y Janet Arroyo Murguía. Especial Hipotecario Civil Expedientillo. 1 Acdo. Núm. Exp. 500/2019.

Martínez Contreras de Ruíz Elia vs. Ruíz del Hoyo Chávez Álvaro Francisco y Ruíz del Hoyo Lizárraga Álvaro Francisco. Controversias de Arrendamiento Civil 2 Acdos. Núm. Exp. 614/2024.

Olmos Figueroa Rosalinda vs. Guillermo Cueva Alcántara y Juan López Gómez. Controversias de Arrendamiento Civil 1 Acdo. Núm. Exp. 850/2019.

Pacheco Zepeda Adriana vs. Olvera Aguilar María de Jesús y y-o. Olvera de Horta María de Jesús. Ord. Civil 1 Acdo. Núm. Exp. 630/2023.

Pérez Bonilla Juan Fernando vs. Norsace, Sociedad Anónima. Especial Hipotecario Civil 1 Acdo. Núm. Exp. 8/2019.

Pérez Galindo Anastacio vs. Sergio Hernández Avilés. Ord. Civil 1 Acdo. Núm. Exp. 270/2014.

Pérez Gutiérrez Delfino vs. Juan Cruz Cruz. Ord. Civil 1 Acdo. Núm. Exp. 536/2019.

Reyes Agonizantes Roberto y Reyes Agonizante Julio vs. Reyes Campos Pedro su Sucesión y Agonizante Ramírez Julia su Sucesión. Ord. Civil 1 Acdo. Núm. Exp. 358/2024.

Rojas Valle Enrique Severo vs. Marínez Romero Salvador Elías su Sucesión y Paz Martínez Alberto. Ord. Civil 1 Acdo. en Tercería. Núm. Exp. 1242/2018 Coadyuvante.

Sánchez Contreras Agustín Aurelio su Sucesión vs. Delgado García María Guadalupe. Ord. Civil 1 Acdo. Núm. Exp. 1226/2023.

Secreto. Ejecutivo Mercantil 1 Acdo. Núm. Exp. 114/2023.

Secreto. Ejecutivo Mercantil 1 Acdo. Núm. Exp. 556/2023.

Secreto. Ejecutivo Mercantil 1 Acdo. Núm. Exp. 652/2023.

SOLO CONSULTA
SOLO CONSULTA
SOLO CONSULTA

Secreto. Juris. Voluntaria Civil 1 Acdo. Núm. Exp. 690/2018.
Sheket Sociedad Civil vs. Biomics Lab México S.A. de C.V. y Piña Martínez Esperanza Vianney y Piña Martínez Edwin. Controversias de Arrendamiento Civil 1 Acdo. Núm. Exp. 828/2022.
Tapia Jiménez María Josefina vs. Espinoza Moreno María Luisa y Tapia Espinoza Viridiana y Tapia Espinoza Raúl y Tapia Espinoza Eduardo. Ord. Civil 1 Acdo. Núm. Exp. 26/2023.
Unifin Financiera Sab de C.V. vs. Conexis de México S.A. de C.V. y Lozada Neyra Javier Allan y Muciño Gutiérrez Ana María. Ord. Mercantil 1 Acdo. Núm. Exp. 416/2022 Tomo II.
Valadez Rioja Margarito vs. Valadez Rioja Rita y Valadez Rioja Darío y Valadez Rioja Pánfilo Pedro. Juris. Voluntaria Civil 1 Acdo. Núm. Exp. 1136/2023.
Vargas González Karla vs. José Antonio Mercado Vera. Especial Hipotecario Civil 1 Acdo. Núm. Exp. 278/2017 Tomo II.
Zárate Morales Ericka Chantal vs. Barrera Bello Brígido y Lumbreras Alvarado Alma Delia. Especial Hipotecario Civil 1 Acdo. Núm. Exp. 770/2021.
Ávila Vergara Alfredo Manuel vs. Álvaro Rodrigo Acuña Jenkin y Samuel Jaime Acuña Jenkin. Especial Hipotecario Civil 1 Acdo. Núm. Exp. 696/2017 Tomo II.

AUDIENCIA

Servicios Metropolitanos Sociedad Anónima de Capital Variable vs. J Jesús y Castillo Hernández Crisóforo. Aud. Controversias de Arrendamiento Civil. 1 Audiencia. Núm. Exp. 530/2023.

SENTENCIA INTERLOCUTORIA

Instituto del Fondo Nacional para la Vivienda de Los Trabajadores vs. Yenifer Rojas Ávila. Especial Hipotecario Civil Sent. Interl. 1 Núm. Exp. 658/2020
Ortega Silvestre Alejandro vs. Solís Ortega Yanuario Daniel y Osuna Villa Jesús Manuel. Ejecutivo Mercantil Sent. Interl. 1 Núm. Exp. 780/2023

EL SECRETARIO CONCILIADOR
EN FUNCIONES DE SECRETARIO DE ACUERDOS "B"
LIC. ÁNGEL SAÚL ALTAMIRANO HERNÁNDEZ

VIGÉSIMO SEGUNDO DE LO CIVIL

SECRETARÍA "A"
ACUERDOS DEL 16 DE OCTUBRE DEL 2024

Agencia Aduanal Trujillo y Asociados, S. C vs. Water France S.A. de C.V. Ord. Mercantil Inst. Bancaria Exhibe Billete. 1 Acdo. Núm. Exp. 243/2017.
Aguirre Piñuela María Guadalupe vs. Banco Mercantil del Norte S.A. Institución de Banca Múltiple Grupo Financiero Banorte. Especial Hipotecario Civil Oficio y Exh. Disposición. 1 Acdo. Núm. Exp. 1321/2023.
Alberto Canela Contreras Cesionario de Dessetec Desarrollo de Sistemas, Sociedad Anónima de Capital Variable, en su Carácter de Cesionaria vs. Roberto Álvarez Rivera. Especial Hipotecario Civil Actora Autoriza Sicor. 1 Acdo. Núm. Exp. 297/2010 Tomo II.
Álvarez Martínez Jaime vs. Sánchez Madariaga Néstor Yusef. Controversias de Arrendamiento Civil Ordena Cédula. 2 Acdos. Núm. Exp. 823/2023.
Autofinanciamiento Total, S.A. de C.V. vs. José Jorge Martínez Bermejo. Especial Hipotecario Civil Admite Apelación. 1 Acdo. Núm. Exp. 711/2017 Cuad. de Tercería.
Banca Afirme S.A. vs. García Ledesma José de Jesús. Especial Hipotecario Civil Ced. Sin Diligenciar. 1 Acdo. Núm. Exp. 315/2024.
Banco Invex Sociedad Anonimainstitución de Banca Múltiple Invex Grupo Financiero vs. Lara Méndez Juan Javier. Especial Hipotecario Civil Ordena Cédula. 2 Acdos. Núm. Exp. 663/2013 Tomo II.
Banco Mercantil del Norte S.A. Institución de Banca Múltiple Grupo Financiero Banorte vs. Almanza Ramírez Ricardo. Especial Hipotecario Civil Actora Autoriza Sicor. 1 Acdo. Núm. Exp. 627/2024.
Banco de México Fiduciario en el Fondo para el Desarrollo de Recursos Humanos (Fiderh) vs. Cuevas Moreno Ricardo y Otro. Ord. Mercantil Oficio y Exh. Disposición. 1 Acdo. Núm. Exp. 795/2005 Tomo II.
Banda Cortés Edith vs. Salvador Gómez Zárate. Ord. Civil Proyecto de Escritura. 1 Acdo. Núm. Exp. 471/2018.
BBVA Bancomer, S.A. Institución de Banca Múltiple, Grupo Financiero BBVA Bancomer vs. Inmobiliaria González Ayala, S.A. de C.V. y Corporación Faeza, S.A. de C.V. Especial Hipotecario Civil Aclara Auto. 1 Acdo. Núm. Exp. 231/2019.
Cibanco, Sociedad Anónima, Institución de Banca Múltiple, en su Carácter de Fiduciario en el Fideicomiso Número F/00430 vs. Fortunato Eduardo Valenzuela Huante. Especial Hipotecario Civil Actora Señala Nvo. Dom. 1 Acdo. Núm. Exp. 977/2016.
Covarrubias Fernández Patricia vs. García Jiménez Rosa Elena y Terrón García Alejandro. Controversias de Arrendamiento Civil Niega Sicor. 1 Acdo. Núm. Exp. 875/2023.
Credix Gs S.A. de C.V. Sociedad Financiera de Objeto Múltiple Entidad No Regulada vs. Gómez Sánchez Cecilia Abigail. Vía de Apremio Civil Juez Exhortado Devuelve Exhorto. 1 Acdo. Núm. Exp. 981/2023.
Daniel Michan, También Conocido como Daniel Michan Cheren, También Conocido como Daniel Michan Cherem, También Conocido como Daniel Michan Sherem, su Sucesión vs. Inmobiliaria Mimusa, S.A. de C.V., Ckn de México, S.A. de C.V. y Desechos Biológicos e Industriales, S.A. de C.V. Controversias de Arrendamiento Civil Estese a Lo Ordenado. 1 Acdo. Núm. Exp. 1091/2018 Tomo II.
Fernández Rodríguez Martha Mónica vs. Said Adame Mario Alfredo y Bethe México S.A. de C.V. y Maskasa S.A. de C.V. y Adame Díaz Martha Alicia de Montserrat. Ejecutivo Mercantil Recepción Oficios. 1 Acdo. Núm. Exp. 205/2024.
Finastrategy Mx Sociedad Anónima Promotora de Inversión de Capital Variable vs. Rosas Álvarez Félix Fernando. Juris. Voluntaria Civil Recepción Copia Certif. 1 Acdo. Núm. Exp. 619/2024.
Franco Alpide Elpidio vs. Ramírez Franco Javier y Ramírez Franco Karla Berenice y y-o. Carla Berenice Ramírez Franco y-o. Karla Berenice Palacios Ramírez y-o. Carla Berenice Palacios Ramírez. Medios Preparatorios Civil Certificación. Aud. No Se Lleva. 1 Acdo. Núm. Exp. 641/2024.
Gloria Edelmira Sepúlveda Niebla, Cesionario de Dessetec Desarrollo de Sistemas, Sociedad Anónima de Capital Variable a su Vez Cesionario de Banco Invex, Sociedad Anónima Institución de Banca Múltiple, Invex Grupo Financiero, en su Carácter de Difuciaria del Fideicomiso F/1301 en su Carácter de Cedente Ydessetec Desarrollo de Sistemas, Sociedad Anónima de Capital Variable vs. Meza Arce José Ricardo. Especial Hipotecario Civil Niega Sicor. 1 Acdo. Núm. Exp. 641/2013.
Gómez Ramos María de Los Ángeles vs. Rossette Ramos Judith Guadalupe. Controversias de Arrendamiento Civil Ordena Cédula. 1 Acdo. Núm. Exp. 1195/2023.
Grupo Trimex del Sureste S.A. de C.V. vs. Ruíz Hernández Jesús. Ejecutivo Mercantil Ordena Notificación. 1 Acdo. Núm. Exp. 441/2023.
Guerrero Ramírez María del Carmen vs. Guerrero Ramírez José Juan. Ord. Civil Sin Lugar Acordar Conformidad. 1 Acdo. Núm. Exp. 881/2023.
HSBC México S.A. Institución de Banca Múltiple, Grupo Financiero HSBC División Fiduciaria, en su Carácter de Fiduciario en el Fideicomiso No. F/234036 vs. Alma Delia Gutiérrez Martínez. Especial Hipotecario Civil Ordena Cerrar Tomo I. 1 Acdo. Núm. Exp. 543/2016.
HSBC México S.A. Institución de Banca Múltiple, Grupo Financiero HSBC División Fiduciaria, en su Carácter de Fiduciario en el Fideicomiso No. F/234036 vs. Alma Delia Gutiérrez Martínez. Especial Hipotecario Civil Archivo Devuelve Autos Principales. 2 Acdos. Núm. Exp. 543/2016 Tomo II.
Instituto del Fondo Nacional de la Vivienda para los Trabajadores (Infonavit) vs. Alejandro Pantoja Chávez. Especial Hipotecario Civil Ordena Girar Oficios. 1 Acdo. Núm. Exp. 859/2018.
Instituto del Fondo Nacional de la Vivienda para los Trabajadores (Infonavit) vs. Olga Lidia Pérez Gutiérrez. Especial Hipotecario Civil Actora Autoriza Sicor. 1 Acdo. Núm. Exp. 103/2019.
Instituto del Fondo Nacional de la Vivienda para los Trabajadores (Infonavit) vs. Zúñiga Saguilan Jorge. Especial Hipotecario Civil Actora Autoriza Sicor. 1 Acdo. Núm. Exp. 1353/2019.
J. J. S. Capital, S.A. P. I. de C.V. vs. Toral Castillo Julieta y Nava Islas Juan Carlos y Campos Acuña Claudia Elizabeth y Flores Colín Erick Alberto y Ríos Bravo María Antonieta. Ord. Civil Actora Autoriza Sicor. 1 Acdo. Núm. Exp. 403/2022 Tomo II.
Jiménez Jiménez Raúl vs. Grupo Mexicano de Seguros S.A. de C.V. Ord. Civil Contestación de Demanda. 1 Acdo. Núm. Exp. 631/2024.

SOLO CONSULTA
SOLO CONSULTA
SOLO CONSULTA

Jorge Guerrero Barrios Cesionario de Banco Mercantil del Norte, Sociedad Anónima, Institución de Banca Múltiple, Grupo Financiero Banorte vs. Clementina Buelna Navarro. Especial Hipotecario Civil Niega Sicor. 1 Acdo. Núm. Exp. 557/2010 Tomo II.

Martínez García Itzel Viridiana vs. San Juan San Agustín Luis Enrique y Grupo Benj S.A. de C.V. y Grupo Nacional Provincial Sab. Ord. Civil Ordena Elaborar Cédula. 1 Acdo. Núm. Exp. 501/2024.

Martínez Hernández Claudia, Martínez Hernández Mónica y Martínez Hernández Raquel vs. Registro Público de la Propiedad y Comercio de la Ciudad de México. Inmat. Judicial Civil Estese a Lo Ordenado. 1 Acdo. Núm. Exp. 1069/2018 Tomo III.

Morales Cuéllar Víctor Manuel vs. Morales Cuéllar María del Socorro. Ord. Civil Sala Confirma Autos y Sent. Int. 1 Acdo. Núm. Exp. 1261/2023.

Muro Morales Enrique y Edgar Jorge Loperena González vs. Rosa María Michaud Gaona. Ord. Civil Revisión Proyecto. 1 Acdo. Núm. Exp. 997/2016.

Mónica González Valdez Cesionaria de Metrofinanciera, Sociedad Anónima Promotora de Inversión de Capital Variable, Sociedad Financiera de Objeto Múltiple, Entidad Regulada a su Vez Cesionaria de Banco Invex, Sociedad Anónima, Institución de Banca Múltiple, Invex, Grupo Financiero, Fiduciario, en su Carácter de Fiduciario del Contrato del Fideicomiso Irrevocable Número 325 vs. Grupo Inmobiliario K- S.A. Metropolitana, Sociedad Anónima de Capital Variable (Actualmente y K- S.A. 2003, Sociedad Anónima de Capital Variable y Manuel Darío Lugo Goytia. Especial Hipotecario Civil Ced. Diligenciada. 1 Acdo. Núm. Exp. 751/2013 Tomo II.

Nr Finance México, S. Añ. de C.V. vs. Hidalgo Quetzalcuatecoco Eulogio y Pérez Ramírez Carlos Alberto. Ejecutivo Mercantil Expedientillo. Dada Cuenta. 1 Acdo. en Expedientillo_Expediente_No_Conocido. Núm. Exp. 311/2024 Expedientillo.

Ochoa Cazares René vs. Celene Fragoso Arce; Maestra Lorena Benítez Radilla; Joaquín Talavera Sánchez; C. Juez Quincuagésimo Cuarto de Lo Civil del Tribunal Superior de Justicia, Ord. Civil Proporcione Datos de Identidad. 1 Acdo. Núm. Exp. 817/2021.

Omaña Reyes Alma Cecilia vs. Carlos Danllely Ramos Briseño y Genaro Romero Landa. Controversias de Arrendamiento Civil Señala Aud. Incidental. 1 Acdo. Núm. Exp. 1013/2019.

Oziel Lerma Guzmán Cesionario de Ma. de Jesús Martínez García Cesionaria de María Maura de la Cruz Hernández Cesionaria de Mabucapa I, Sociedad de Responsabilidad Limitada de Capital Variable Cesionaria de Ckd Activos 1, Sociedad Anónima de Capital Variable y Ckd Activos 3, Sociedad Anónima de Capital Variable Cesionaria de BBVA Bancomer, Sociedad Anónima, Institución de Banca Múltiple, Grupo Financiero BBVA Bancomer Cesionaria de Hipotecaria Nacional, Sociedad Anónima de Capital Variable, Sociedd Fin. vs. Héctor Adrián Lucio Benavides y/o Especial Hipotecario Civil Surte Notif. por Boletín Judicial. 2 Acdos. Núm. Exp. 241/2019 Tomo II.

Pasol Levitas Carlos vs. Carreiro Antón Araceli, Ganzo Carreiro María y López Balbin Juan Ramón. Controversias de Arrendamiento Civil Previene Señale Domicilio. 2 Acdos. Núm. Exp. 915/2015 Tomo IV.

Peralta García Alondra vs. García Gonzaga Patricia. Ord. Civil Estése Const. Autos. 1 Acdo. Núm. Exp. 377/2024.

Pineda Barrera Daniel y Rivera Mejías Juan Manuel vs. Quiñonez Chávez Patricia Ivonne, Boone Menchaca José Luis, BBVA S.A. Institución de Banca Múltiple, Banco del Bajío S.A., Inmuebles U Dsarrollos de Ciudad Juárez, S.A. de C.V., Megaradio de Méico, S.A., Nueva Era Radio de Ciudad Juárez, S.A. de C.V., Notario Público Número 4 de Ciudad Juárez, Notario Público Número 18 de Ciudad Juárez y Registro Público de la Propiedad y del Comercio de Ciudad Juárez Chihuahua. Ord. Civil Expedientillo. Ext. 1 Acdo. en Expedientillo. Núm. Exp. 499/2021.

Piña Ortega Patricia vs. Sotomayor y Rueda Vidal su Sucesión y Sotomayor y Rueda Arturo Marcos y Aguilar Vargas Silvia Angélica y y También Conocida como Silvia Angélica Aguilar de Sotomayor y Registro Público de la Propiedad y del Comercio. Ord. Civil Admite Queja. 1 Acdo. Núm. Exp. 935/2022.

Preciado Pérez Fernando vs. Edificando Talento Uno Tres Cinco Sociedad Anónima Promotora de Inversión de Capital Variable. Ord. Civil Rebeldía. 1 Acdo. Núm. Exp. 711/2021.

Radio Móvil Dipsa S.A. de C.V. vs. Instituto Nacional de Bellas Artes y Literatura. Controversias de Arrendamiento Civil Apel. Preventiva. 2 Acdos. Núm. Exp. 473/2024.

Rhone Poulenc Roere S.A. de C.V. vs. Robert Mungia Llanes. Ejec. Merc. Ordena Cédula. 1 Acdo. Núm. Exp. 2317/1993.

Rivera Peña Karle Emiret vs. Producciones Wen Sociedad Anónima de Capital Variable. Ord. Civil a Salvo. 1 Acdo. Núm. Exp. 113/2024.

Romo Villegas, Martín Alfredo vs. Estindu, S. C. Ejecutivo Mercantil a Salvo. 2 Acdos. Núm. Exp. 943/2015.

Rosas Tienda Ricardo vs. José Antonio Marín Gutiérrez. Ord. Civil Sin Lugar a Proveer de Conformidad. 1 Acdo. Núm. Exp. 737/2012 Tomo II.

Sánchez Rodríguez Ángel Alain vs. Fuentes de la Sota Gricel Sore. Ord. Civil Niega Sicor. 1 Acdo. Núm. Exp. 871/2023.

Secreto. Ejecutivo Mercantil Ced. Diligenciada. 1 Acdo. Núm. Exp. 229/2024.

Secreto. Ejecutivo Mercantil Sat Contesta Oficio. 2 Acdos. Núm. Exp. 529/2024.

Secreto. Ejecutivo Mercantil Ordena Elaborar Cédula. 1 Acdo. Núm. Exp. 599/2024.

Secreto. Ejecutivo Mercantil Reconoce Personalidad. 1 Acdo. Núm. Exp. 645/2023.

Secreto. Ejecutivo Mercantil Vista Con Razón Actuarial. 1 Acdo. Núm. Exp. 653/2024.

Secreto. Ejecutivo Mercantil Oficio y Exh. a Disposición. 1 Acdo. Núm. Exp. 715/2023.

Secreto. Ejecutivo Mercantil Ced. Diligenciada. 1 Acdo. Núm. Exp. 73/2024.

Secreto. Ejecutivo Mercantil Actora Autoriza Personas. 1 Acdo. Núm. Exp. 775/2023.

Silva Mauricio Estefania vs. María del Rosario Chang Choy su Sucesión. Especial Hipotecario Civil Niega Sicor. 1 Acdo. Núm. Exp. 527/2006 Tomo II.

Sociedad Hipotecaria Federal, Sociedad Nacional de Crédito, Institución de Banca de Desarrollo en su Carácter de Fiduciario del Fondo de Operación y Financiamiento Bancario a la Vivienda vs. Rosas Domínguez Miguel Ángel y Peña Velasco Blanca Estela. Especial Hipotecario Civil Promovente Notificándose. 1 Acdo. Núm. Exp. 479/2016.

Sociedad Hipotecaria Federal Sociedad Nacional de Crédito Institución de Banca de Desarrollo en su Carácter de Fiduciario Sustituto del Fondo de Operación y Financiamiento Bancario a la Vivienda vs. Sandra Becerril Horta. Esp. Hip. Estése Constancias Autos. 1 Acdo. Núm. Exp. 1617/2011.

Vollswagen Leasing, S.A. de C.V. vs. Materiales y Aplicaciones Industriales, S.A. de C.V. y Otro. Ord. Mercantil Admite Incidente. 2 Acdos. en Expedientillo. Núm. Exp. 147/1990.

NO PUBLICADOS

Rosa Eugenia Merchant Moreno y Otros vs. Kia Motors México S.A. de C.V. Ord. Civil Sin Lugar a Proveer de Conformidad. 1 Acdo. Núm. Exp. 1199/2022 Tomo II.

SENTENCIA INTERLOCUTORIA

Instituto del Fondo Nacional de la Vivienda para los Trabajadores (Infonavit) vs. Hernández Arellano Daniel. Especial Hipotecario Civil Sent. Interlocutoria, Liquidación de Intereses. 1 Núm. Exp. 181/2017

ACUERDOS DEL 15 DE OCTUBRE DEL 2024

, Finastrategy Mx, Sociedad Anónima Promotora de Inversión de Capital Variable Cesionario de Mabucapa I, Sociedad de Responsabilidad Limitada de Capital Variable, a su Vez Cesionario de vs., José Roberto Alemán Morales. Especial Hipotecario Civil Reserva. 1 Acdo. Núm. Exp. 519/2010 Tomo III.

Administradora Fome 2, Sociedad de Responsabilidad Limitada de Capital Variable vs. De León Arcos Vanessa. Juris. Voluntaria Civil Imss Contesta Oficio Búsqueda Domicilio. 1 Acdo. Núm. Exp. 701/2023.

Aguilera Zapata Cesionario de Arrendadora y Factor Banorte, S.A. de C.V., Sociedad Financiera de Objeto Múltiple, Entidad Regulada Grupo Financiero Banorte. José Luis vs. Serafín Sánchez María del Socorro. Especial Hipotecario Civil Expedientillo. Dada Cuenta. 1 Acdo. en Expedientillo. Núm. Exp. 283/2004 Bis. 1.

Alcántara López Buenaventura Ofelia, su Sucesión vs. Cendejas Romero Jesús su Sucesión. Ord. Civil Autoriza Copia. 2 Acdos. Núm. Exp. 1103/2019 Tomo II.

Alvarado Vázquez Alicia vs. Betancourt Alpirez Alejandro. Ord. Civil No Se Puede Señalar Audiencia. 1 Acdo. Núm. Exp. 487/2024.

Araceli vs. Sánchez Romero Ricardo José. Ejecutivo Mercantil Cnbv Contesta Req. 1 Acdo. Núm. Exp. 31/2023.

Autofinanciamiento Total, S.A. de C.V. vs. José Jorge Martínez Bermejo. Especial Hipotecario Civil Sin Lugar. 1 Acdo. Núm. Exp. 711/2017 Tomo II.

SOLO CONSULTA
SOLO CONSULTA
SOLO CONSULTA

Autofinanciamiento Total, S.A. de C.V. vs. Joel Jaramillo González, María Elena González Chirino de Jaramillo y Catalino Jaramillo Vigueras. Especial Hipotecario Civil Rebeldía. 1 Acdo. Núm. Exp. 779/2018.

Axefin, S.A. de C.V., Sociedad Financiera de Objeto Múltiple Entidad No Regulada vs. Hotel Posada de San Francisco, S.A. de C.V. Ejecutivo Mercantil Ordena Exhorto. 1 Acdo. Núm. Exp. 425/2008 Tomo IV.

Banco Actinver Sociedad Anónima Institución de Banca Múltiple Grupo Financiero Actinver como Fiduciario en el Fideicomiso Irrevocable F 1401 vs. Fernando y Velázquez Soto Daniel. Controversias de Arrendamiento Civil Recepción Oficio. 1 Acdo. Núm. Exp. 1051/2022.

Banco Mercantil del Norte, S.A. Institución de Banca Múltiple, Grupo Financiero Banorte Cesionario de BBVA Bancomer, S.A. Institución de Banca Múltiple Grupo Financiero BBVA Bancomer vs. Fernando Núñez Olivares. Especial Hipotecario Civil Ordena Ratificar. 1 Acdo. Núm. Exp. 677/2013 Tomo II.

Banco Mercantil del Norte, Sociedad Anónima Institución de Banca Múltiple, Grupo Financiero Banorte vs. Miguel Armenta Duarte. Especial Hipotecario Civil Expedientillo. Archivo Contesta Correo, 1 Acdo. en Expedientillo. Núm. Exp. 991/2011 Bis. 3.

Banco Santander México S.A. Institución de Banca Múltiple Grupo Financiero Santander México vs. Aguilar Monjaras Lorena Guadalupe. Ejecutivo Mercantil Destrucción. 1 Acdo. Núm. Exp. 1105/2023.

Banco Santander México S.A. Institución de Banca Múltiple Grupo Financiero Santander México vs. Gómez Aguirre Alberto. Providencias Precautorias Mercantil Ordena Oficio. 1 Acdo. Núm. Exp. 1253/2023.

Banco Santander México Sociedad Anónima Institución de Banca Múltiple Grupo Financiero Santander México vs. Idealite Comercial Sociedad Anónima de Capital Variable y Colon Solórzano Gerardo Patricio. Providencias Precautorias Civil Siara. 1 Acdo. Núm. Exp. 147/2022.

Barragán Sandoval Luis Antonio y Barragán Sandoval Gerardo vs. Notaria Número 81 de la Ciudad de México y Ordóñez y Chávez María Guadalupe y Colegio de Notarios de la Ciudad de México y Archivo General de Notarias de la Ciudad de México y Grupo Inmobiliario Ramar S.A. de C.V. y Registro Público de la Propiedad y del Comercio de la Ciudad de México y Sistema de Administración Tributaria y Servicio de Administración y Enajenación de Bienes (Sae), como Fiduciario Sustituto del Fideicomiso Fondo Desincorporación de Entidades y López Maciel Rafael y López López Sergio Mauricio. Ord. Civil Ordena Oficio. 2 Acdos. Núm. Exp. 439/2019 Tomo II.

Castellanos Ramos Myrza Gabriela vs. Martínez Ávalos Christian. Juris. Voluntaria Civil Destrucción. 1 Acdo. Núm. Exp. 637/2021.

Celis Amar Mónica vs. Banco Nacional de México, S.A. Integrante del Grupo Financiero Banamex y Rosas Partida Luis, su Sucesión. Ord. Civil Destrucción. 1 Acdo. Núm. Exp. 839/2019.

Cibanco, Sociedad Anónima, Institución de Banca Múltiple, en su Carácter de Fiduciario en el Fideicomiso Número F/00430 vs. Óscar Varela Muñoz y Agustina Durán Rubio. Especial Hipotecario Civil Deja Sin Efectos Fecha Audiencia. 1 Acdo. Núm. Exp. 421/2018.

Ckd Activos 8 Sociedad Anónima Promotora de Inversión de Capital Variable vs. Bastida Guzmán Víctor Manuel y Cuellar Brito Ana Elisa. Juris. Voluntaria Civil Recepción Oficio, Exhorto, Copia Trasl. 1 Acdo. Núm. Exp. 641/2021.

Enrique Montes Cruz Cesionario de Recuperación de Comercio Interior S. de R. L. de C.V. vs. Francisco Javier Anaya Ramos. Especial Hipotecario Civil Ced. Diligenciada. 1 Acdo. Núm. Exp. 419/2004 Tomo II.

Espíritu Suárez María Luisa y Espíritu Suárez Carlos su Sucesión vs. Herrera Estrada Julio Eusebio y López Cruz Perfecto y Registro Público de la Propiedad y del Comercio de la Ciudad de México y Notario Público Número 241 de la Ciudad de México Licenciado Sergio Rea Field. Ord. Civil Dada Cuenta. 1 Acdo. Núm. Exp. 467/2024.

Fitz Cornelio Mario y García Mena Rocío de Carmen vs. Márquez Villanueva Carlos y Márquez Villanueva Bertha Elisa. Ord. Civil Expedientillo. Autos Proyecto Sentencia. 1 Acdo. en Expedientillo. Núm. Exp. 694/2022 Bis. 1.

Fuentes González Angélica, hoy Cesionaria de Recuperadora de Deuda Hipotecaria Sociedad de Responsabilidad Limitada de Capital Variable vs. Jiménez Jiménez Gerardo. Especial Hipotecario Civil Una Vez Se Cumplimente Not. Pers. 1 Acdo. Núm. Exp. 1441/2010 Tomo II,

Gabriela Guadalupe Cerda Cesionario de Ci Banco Sociedad Anónima, Institución de Banca Múltiple en su Carácter de Fiduciario en el Fideicomiso Irrevocable de Garantía, Administración y Fuente de Pago Cib/2196 (Cib Diagonal Dos Mil Ciento Noventa y Seis), en su Carácter de Cedente antes Gdn Invesiones II, Sociedad Anónima Promotora de Inversión de Capital Variable Anteriormente Hipotecaria Nacional, Sociedad Anónima de Capital Variable Sociedad Financiera de Objeto Múltiple, Entidad Regulada, Grupo Financiero BBVA Bancomer (Antes Hipotecaria Nacional Sociedad Anónima de Capital Variable, Sociedad Financiera de Objeto Limitado Grupo Financiero BBVA Bancomer) vs. Vega Aguilar Claudia Oralia. Especial Hipotecario Civil Sria. Admón. Finanzas Contesta Of. 1 Acdo. Núm. Exp. 705/2021 Tomo II.

García Navarro Fausto Daniel vs. Maldonado Rosales Cuitlahuac Gabriel. Ord. Civil Sin Lugar. 4 Acdos. Núm. Exp. 117/2016 Tomo II.

González Riubi Elena, su Sucesión vs. José Manuel Banda Pérez. Ord. Civil Ordena Diligencia. 1 Acdo. Núm. Exp. 707/2020.

Guerrero Ramírez María del Carmen vs. Guerrero Ramírez José Juan. Ord. Civil Oficios a Disposición. 1 Acdo. Núm. Exp. 881/2023.

Hewlett Packard Operations México, S. de R. L. de C.V. vs. Universo de Promocionales Denver, S.A. de C.V. Ejecutivo Mercantil Actora Notificándose Llegada Autos. 1 Acdo. Núm. Exp. 413/2020.

Hotel Habita, S.A. de C.V. vs. Sínodo del Valle, S.A. de C.V. Ord. Mercantil Dada Cuenta. 1 Acdo. Núm. Exp. 757/2013 Tomo V.

HSBC México Sociedad Anónima Institución de Banca Múltiple, Grupo Financiero HSBC, División Fiduciaria en su Carácter de Fiduciario en el Fideicomiso Irrevocable F/253936 vs. Claudia Citlali Aguirre Alvarado. Especial Hipotecario Civil Expedientillo. Ext. 1 Acdo. en Expedientillo. Núm. Exp. 39/2016 Bis. 1.

Ibarra García Josefina vs. Serralde Vega María Teresa. Ejecutivo Mercantil Glosa Acuse. 1 Acdo. Núm. Exp. 1045/2022.

Instituto de Seguridad y Servicios Sociales de Los Trabajadores del Estado a Través del Fondo de la Vivienda vs. Yolanda Pensamiento Granados. Especial Hipotecario Civil Expedientillo. Ext. 1 Acdo. en Expedientillo. Núm. Exp. 119/2020 Bis. 1.

Instituto de Seguridad y Servicios Sociales de Los Trabajadores del Estado a Través de su Fondo a la Vivienda vs. Valencia Valencia Christian Jair. Especial Hipotecario Civil Expedientillo. Ext. 1 Acdo. en Expedientillo. Núm. Exp. 229/2020.

Instituto de Seguridad y Servicios Sociales de Los Trabajadores del Estado a Través de su Fondo de la Vivienda (Fovissste) vs. Agustín Sabino Barrera Francois y Claudia del Carmen Orozco Ramírez. Especial Hipotecario Civil Expedientillo. Estése a Razón Encarg. Archivo. 1 Acdo. en Expedientillo. Núm. Exp. 1205/2018.

Instituto de Seguridad y Servicios Sociales de Los Trabajadores del Estado a Través de su Fondo de la Vivienda (Fovissste) vs. Goytortua Chambon Mercedes Guadalupe. Especial Hipotecario Civil Expedientillo. Estése a Razón Encarg. Archivo. 1 Acdo. en Expedientillo. Núm. Exp. 1143/2022.

Instituto de Seguridad y Servicios Sociales de Los Trabajadores del Estado a Través de su Fondo de la Vivienda vs. Pablo Ruiz Mata. Especial Hipotecario Civil Expedientillo. Ext. 1 Acdo. en Expedientillo. Núm. Exp. 139/2020.

Instituto de Seguridad y Servicios Sociales de Los Trabajadores del Estado a Través del Fondo de la Vivienda vs. Alomndra Nayely Luna Yáñez. Especial Hipotecario Civil Expedientillo. Ext. 1 Acdo. en Expedientillo. Núm. Exp. 61/2020.

Instituto de Seguridad y Servicios Sociales de Los Trabajadores del Estado a Través del Fondo de la Vivienda vs. Óscar Jovhanny Martínez Lucio y Fernanda Abigail Contreras de la Cruz. Especial Hipotecario Civil Expedientillo. Ext. 1 Acdo. en Expedientillo. Núm. Exp. 1463/2019.

Instituto de Seguridad y Servicios Sociales de Los Trabajadores del Estado a Través de su Fondo de la Vivienda (Fovissste) vs. Maya Rojas Alberto Adán. Especial Hipotecario Civil Expedientillo. Estése a Razón Encarg. Archivo. 1 Acdo. en Expedientillo. Núm. Exp. 735/2020.

SOLO CONSULTA
SOLO CONSULTA
SOLO CONSULTA

Interlomas S.A. de C.V. vs. Canta Bosques Sapi de C.V. y García Contreras Mauricio. Controversias de Arrendamiento Civil Actora Realiza Manifestaciones. 1 Acdo. Núm. Exp. 333/2023.

Islas Márquez Amaranta Irina vs. The American British Cowdray Medical Center Iap y Palacios Macedo Quenot Alexis Javier y Pérez Juárez Fabiola y Velázquez Magaña Mauricio y Araujo Martínez Eric y Sánchez López Héctor Antonio y Hernández Beltrán Edgar Omar. Ord. Civil Recepción Oficios. 1 Acdo. Núm. Exp. 713/2023 Tomo II.

Leopoldina vs. Banco Santander México S.A. Institución de Banca Múltiple Grupo Financiero Santander México. Ejecutivo Mercantil Ordena Cédula. 5 Acdos. Núm. Exp. 361/2023.

Lloyd International S de R.L. de C.V. vs. Rodríguez Olazo David Zoroastro y Assay Register S de R.L. de C.V. Ord. Civil Desahoga Vista. 2 Acdos. Núm. Exp. 87/2024 Tomo II.

López Hernández María Araceli vs. Pérez Calvo Hugo y Otro. Especial Hipotecario Civil Perito Ratifica Dictamen. 1 Acdo. Núm. Exp. 1245/2018 Tomo II.

López Pérez Martín Alejandro vs. Fonseca Canto José Manuel. Proced. Convencional Mercantil Civil Expedientillo. Ext. 1 Acdo. en Expedientillo. Núm. Exp. 277/2020 Bis. 2.

Mariscal Magdaleno Flora Isabel su Sucesión vs. Grupo Inmobiliario Espacios S.A. de C.V. Ord. Civil Rebeldía. 1 Acdo. Núm. Exp. 29/2023.

Mazcote Inocencio María, También Conocida Con el Nombre de María Mascote Inocencio O. María Mazcote O. Maru Mazcote, Mario Tenorio Mazcote, Angélica Anastacia Tenorio Mazcote, Edith Tenorio Mazcote, Patricia Araceli Tenotrio Mascote, Rosalía Tenorio Mazcote y Guadalupe Georgina Tenorio Mascote vs. Conservas la Costena, S.A. de C.V. y Grupo Nacional Provincial S.A. B. Ord. Civil Recepción Copia Certif. 1 Acdo. Núm. Exp. 59/2019 Tomo II.

Morales Broc Santiago y Suárez Hasbach Gerardo Alberto y Palme de la Torre Ana Paula y Basagoiti Rivero Javier y Izquierdo Gaona Rocío Elizabeth y Salgado Cuevas Manuel y Salgado Uriostegui Raquel y Salgado Salgado Kenia Anel y Salgado Salgado Manuel y Broc Haro Jacqueline Denise y Chicontepec 87 Desarrollos S.A. de C.V. vs. Sonder Stay México S de R.L. de C.V. Controversias de Arrendamiento Civil Reserva. 1 Acdo. Núm. Exp. 1343/2022.

Muro Morales Enrique y Edgar Jorge Loperena González vs. Rosa María Michaud Gaona. Ord. Civil Actora Notificándose. 1 Acdo. Núm. Exp. 997/2016.

Muñoz Rojas Abraham Gonzalo vs. Pérez Narváez Jesús Abrahm y Pérez Hernández Antonio Martín. Ejecutivo Mercantil Reiterada que Sea su Petición. 1 Acdo. en Seccion_De_Ejecución. Núm. Exp. 149/2024 Secc. de Ejecución.

Peralta García Alondra vs. García Gonzaga Patricia. Ord. Civil Dem. Notificándose. 1 Acdo. Núm. Exp. 377/2024.

Ramiro Ojeda Leyva Cesionario de Proyectos Adamantine, Sociedad Anónima de Capital Variable, Sociedad Financiera de Objeto Múltiple, Entidad Regulada vs. Jesús Germán Béjar Chapa. Especial Hipotecario Civil Expedientillo. Ext. 1 Acdo. en Expedientillo. Núm. Exp. 423/2017 Bis. 2.

Reyes Sánchezsantos Juan José vs. Rebollo Martínez Carlos Rosalío. Ord. Civil Señala Aud. Incidental. 1 Acdo. Núm. Exp. 367/2024.

Román Miranda Perla Alondra vs. Román Miranda Rubí. Ord. Civil Ced. Sin Diligenciar. 1 Acdo. Núm. Exp. 325/2021.

Sánchez Rodríguez Ángel Alain vs. Fuentes de la Sota Gricel Sore. Ord. Civil Ordena Ratificar Firma. 1 Acdo. Núm. Exp. 871/2023.

Secreto vs. Secreto. Ejecutivo Mercantil Ordena Ratificar. 1 Acdo. Núm. Exp. 461/2020 Tomo II.

Secreto. Ejecutivo Mercantil Recepción Edicto. 1 Acdo. Núm. Exp. 1053/2019.

Secreto. Especial Hipotecario Civil Estése Prov. 10/Oct/2024. 1 Acdo. Núm. Exp. 355/2024.

Secreto. Ejecutivo Mercantil Recepción Oficio, Exhorto, Copia Trasl. 1 Acdo. Núm. Exp. 609/2024.

Sistema de Crédito Automotriz S.A. de C.V. vs. Delgado Ramírez Alberto. Ejecutivo Mercantil Solicita Dev. Documentos. 1 Acdo. Núm. Exp. 769/2022.

Sistema de Crédito Automotriz, S.A. de C.V. vs. José Fernando Alcalá Quiroz. Ejecutivo Mercantil Expedientillo. Archivo Contesta Correo, 1 Acdo. en Expedientillo. Núm. Exp. 275/2022.

Sistema de Crédito Automotriz, S.A. de C.V. vs. Salazar Alberto Adán. Ejecutivo Mercantil Expedientillo. Archivo Contesta Correo. 1 Acdo. en Expedientillo. Núm. Exp. 285/2022.

Yáñez Sandoval Armando vs. Heredia Posadas Ronaldo su Sucesión y Huerta Sandoval Vicente. Ord. Civil Edicto Disposición. 1 Acdo. Núm. Exp. 1119/2014 Tomo II.

NO PUBLICADOS

Sociedad Hipotecaria Federal, S.N.C., Institución de Banca de Desarrollo, en su Carácter de Fiduciario Sustituto de Banco de México, en el Fideicomiso Denominado vs. Ábrego García Guillermo. Especial Hipotecario Civil Expedientillo. Estése Const. Expdllo. 1 Acdo. en Expedientillo. Núm. Exp. 965/2007 Bis. 2.

AUDIENCIA

Granados de la Rosa Jaime vs. Desarrollos Parque Vía S.A. de C.V. Audiencia. Cita a Sent. Ord. Civil. 1 Audiencia. Núm. Exp. 575/2023.

LA SECRETARIA DE ACUERDOS
LIC. CLAUDIA PATRICIA RAMÍREZ MORFÍN

SECRETARÍA "B"
ACUERDOS DEL 16 DE OCTUBRE DEL 2024

Alvarado Navarrete Mercedes vs. Castro de Moreno Ana María y Moreno Castro Annett y Moreno Castro John Paul y Fundación Prodamnificados Asociasión Civil y C Director del Registro Público de la Propiedad y del Comercio de la Ciudad de México. Ord. Civil Expedientillo. 1 Acdo. en Expedientillo. Núm. Exp. 1010/2023.

Baleros Internacionales, Sociedad Anónima de Capital Variable vs. Comercial Usq, Sociedad Anónima de Capital Variable y Asia Autopartes y Complementos, Sociedad Anónima de Capital Variable. Ord. Mercantil Debera Estarse a Diverso Proveido. 2 Acdos. Núm. Exp. 1132/2017 Tomo II.

Banca Afirme Sociedad Anónima Institución de Banca Múltiple Afirme Grupo Financiero División Fiduciaria vs. Zavala González Lucio C., También Conocido como Lucio Celedonio Zavala González. Ord. Civil 1 Acdo. Núm. Exp. 610/2020 Tomo II.

Banco Inbursa, S.A. Institución de Banca Múltiple, Grupo Financiero Inbursa vs. Luz María Guadalupe González Carrillo, Manuel González Jiménez y María de la Luz Carrillo Aldrete. Esp. Hip. Copias Certificadas. 1 Acdo. Núm. Exp. 144/2008.

Banco Mercantil del Norte, S.A. Institución de Banca Múltiple, Grupo Financiero Banorte Cesionario de BBVA Bancomer, S.A., Institución de Banca Múltiple, Grupo Financiero BBVA Bancomer por su Propio Derecho y como Causahabiente de Hipotecaria Nacional Sociedad Anónima de Capital Variable, Sociedad Financiera de Objeto Múltiple, Entidad Regulada, Grupo Financiero BBVA Bancomer vs. Arroyo Mendoza de Álvarez Virginia y Álvarez Carteño José Enrique. Especial Hipotecario Civil 2 Acdos. Núm. Exp. 614/2014 Tomo II.

Banco Mercantil del Norte, S.A., Institución de Banca Múltiple, Grupo Financiero Banorte vs. Soledad Luz María Baltierra Campos y Marco Antonio Luna Valtierra. Especial Hipotecario Civil Expedientillo. 1 Acdo. en Expedientillo. Núm. Exp. 146/2007.

BBVA Bancomer, Sociedad Anónima, Institución de Banca Múltiple, Grupo Financiero BBVA Bancomer vs. David Alfredo Palomeque Chacón. Especial Hipotecario Civil No Ha Lugar. 1 Acdo. en Expedientillo. Núm. Exp. 778/2016.

Capistrán Regalado Miguel Ángel vs. Representaciones y Distribuciones Industriales S.A. de C.V. Vía de Apremio Civil Comparecencia. 1 Acdo. Núm. Exp. 36/2023.

Crédito Único, S.A. de C.V., S. O. F. O. M., E. N. R vs. Méndez Salazar Carlos Fernando. Providencias Precautorias Civil Comparecencia, Entrega Billete. 1 Acdo. Núm. Exp. 28/2022.

Dueñas Acosta Zaira Verónica vs. Bolaños Díaz Óscar y Téllez Meneses Víctor Manuel y Lavín Díaz Fernando Alejandro y Hernández Hernández Ana Verenice y Notario Público Número 2 y del Patrimonio Inmobiliario Federal de la Ciudad de Molango de Escamilla Estado de Hidalgo Licenciada Minerva Marcela Straffon Ortiz y Notario Público Número 92 de la Ciudad de México Licenciado José Visoso del Valle y Notario Público Número 145 de la Ciudad de México Licenciado Francisco José Visoso del Valle y Director del Registro Público de la Propiedad y de Comercio de la Ciudad de México y C Director del Archivo General de Notarias de la Ciudad de México y C Director del Archivo General de Notarias del Estado de Hidalgo. Ord. Civil Contesta Oficio. 1 Acdo. Núm. Exp. 862/2023.

Feischer Stelzer Rosa su Sucesión vs. Grela Orozco José Alejanddro. Ord. Civil Vista Tres Días. 2 Acdos. Núm. Exp. 858/2022.

SOLO CONSULTA
SOLO CONSULTA
SOLO CONSULTA

Finae Sociedad Anónima Promotora de Inversión de Capital Variable Sociedad Financiera de Objeto Múltiple Entidad No Regulada vs. Sánchez Sáenz Aslhey Paulette Stella y Sáenz Bellanger María Azucena. Ejecutivo Mercantil Llegada Autos Principales; Notif Personal. ; Caducidad. 1 Acdo. Núm. Exp. 1082/2023.

Galicia Trujeque Carlos Alberto y Trujeque Donde Sandra María del Carmen vs. Grupo Inmobiliario y Constructor Sovamak, S.A. de C.V. e Inmobiliaria y Condominios Hersova, S.A. de C.V. Ord. Civil 1 Acdo. Núm. Exp. 584/2002 Tomo II.

Hipotecaria su Casita S.A. de C.V. Sociedad Financiera de Objeto Múltiple E. N. R vs. Evangelina Sánchez Almeida. Esp. Hip. No Ha Lugar. 1 Acdo. Núm. Exp. 78/2009.

HSBC México S.A. vs. Enríquez Silva Ricardo. Juris. Voluntaria Civil Elaborar Oficio; Turnese. 1 Acdo. Núm. Exp. 1144/2023.

HSBC México, S.A., Institución de Banca Múltiple, Grupo Financiero HSBC, División Fiduciaria en su Carácter de Fiduciario en el Fideicomiso Número F/234036 vs. Morales Barrón José Gustavo y Alfaro López Gabriela. Especial Hipotecario Civil Causa Ejecutoria por Mdl. 1 Acdo. Núm. Exp. 1320/2019.

Instituto de Seguridad y Servicios Sociales de Los Trabajadores del Estado a Través de su Fondo de la Vivienda (Fovissste) vs. Jhonny Valentín González Torres y Sandra Jéssica Carrillo Ramírez. Especial Hipotecario Civil Expedientillo. 1 Acdo. en Expedientillo. Núm. Exp. 860/2019.

Instituto de Seguridad y Servicios Sociales de Los Trabajadores del Estado a Través de su Fondo de la Vivienda (Fovissste) vs. Margot Alejandra Guadalupe Rechy Aguirre. Especial Hipotecario Civil Expedientillo. 1 Acdo. en Expedientillo. Núm. Exp. 1058/2019.

Instituto de Seguridad y Servicios Sociales de Los Trabajadores del Estado a Través de su Fondo de la Vivienda (Fovissste) vs. María Eugenia López Oseguera y Marcelo Ontiveros Ortega. Especial Hipotecario Civil Reserva. 1 Acdo. en Expedientillo. Núm. Exp. 1200/2018.

Instituto de Seguridad y Servicios Sociales de Los Trabajadores del Estado a Través de su Fondo de la Vivienda (Fovissste) vs. Rolando Fabián Ongay Sandoval. Especial Hipotecario Civil Expedientillo. 1 Acdo. en Expedientillo. Núm. Exp. 500/2019.

Instituto de Seguridad y Servicios Sociales de Los Trabajadores del Estado a Través de su Fondo de la Vivienda (Fovissste) vs. Serna Gutiérrez Isaid. Especial Hipotecario Civil Expedientillo. 2 Acdos. Núm. Exp. 360/2021.

Instituto de Seguridad y Servicios Sociales de Los Trabajadores del Estado a Través de su Fondo de la Vivienda (Fovissste) vs. María Guadalupe Chávez Mejía y Carlos Sánchez Mejía. Especial Hipotecario Civil Expedientillo. 1 Acdo. en Expedientillo. Núm. Exp. 1208/2018.

Instituto de Seguridad y Servicios Sociales de Los Trabajadores del Estado a Través de su Fondo de la Vivienda (Fovissste) vs. Vargas Rosales Óscar Gregorio. Especial Hipotecario Civil Expedientillo. 1 Acdo. en Expedientillo. Núm. Exp. 734/2020.

Jerusalmi Bulaevsky Rafael vs. Nizri Beja Lorraine. Ord. Civil 1 Acdo. Núm. Exp. 16/2023.

Jorge Nervaez Jacobo vs. Dta Bienes Raíces, S.A. de C.V. Ord. Civil 1 Acdo. Núm. Exp. 894/2019 Tomo II.

Kersi S.A. de C.V. vs. Paptech S.A. de C.V. y Krishka S.A. de C.V. Ejecutivo Mercantil 1 Acdo. Núm. Exp. 146/2024.

Multibanco Comermex, S.N.C., División Fiduciaria (Después Banco Inverlat, S.A., Institución de Banca Múltliple, Grupo Financiero Inverlat, hoy Scotiabank Inverlat, S.A.) vs. Avilés Torres Silviano, C. Director del Registro Público de la Propiedad y de Comercio del Distrito Federal y Archivo General de Notarías del Gobierno del Distrito Federal. Ord. Civil 1 Acdo. Núm. Exp. 514/2014 Tomo III.

Nava Jiménez Pilar vs. Alamilla Barrera José Carmen su Sucesión, C. Director del Registro Público de la Propiedad de la Ciudad de México y el Tesorero del Distrito Federal. Ord. Civil Recibe Turno. 2 Acdos. Núm. Exp. 696/2016 Tomo III.

Paredes Escalona Josefina vs. Montiel Figueroa Odilón, su Sucesión y María Esther Pompeya López Figueroa, su Sucesión. Ord. Civil Expedientillo. 1 Acdo. Núm. Exp. 488/2016.

Rafael Zozaya Gonzáz vs. Arturo García Salcido y Reyes Trejo Juan Fidel. Ord. Civil Contesta Oficio. 1 Acdo. Núm. Exp. 470/2023.

Ramírez Abarca Noemí Hilda vs. Rubén Rodríguez Ramos y Trinidad Díaz Moreno. Controversias de Arrendamiento Civil No Ha Lugar. 1 Acdo. Núm. Exp. 802/2018.

Rudman Pier Daniel Benzion vs. Sirota de Rudman Fanny Fell, su Sucesión. Ord. Civil Contesta Oficio. 1 Acdo. Núm. Exp. 1220/2019.

Ruíz Rodríguez Joel vs. Héctor de Jesús Vélez Rivera. Ejecutivo Mercantil 1 Acdo. Núm. Exp. 462/2017 Tomo II.

Sampeiro Anguiano Julio César vs. Fondo de la Vivienda del Instituto de Seguridad y Servicios Sociales de Los Trabajadores del Estado. Especial Hipotecario Civil 1 Acdo. Núm. Exp. 1158/2023.

Toyota Financial Services México S.A. de C.V. vs. Guzmán Loyola Delia. Ejecutivo Mercantil 1 Acdo. Núm. Exp. 996/2023.

Toyota Financial Services México S.A. de C.V. vs. Maldonado Miranda Anahi. Ejecutivo Mercantil No Ha Lugar. 1 Acdo. en Expedientillo. Núm. Exp. 194/2024.

Villarreal Rodríguez Rafael Heraclio vs. Consorcio Inmobiliario del Mediterráneo, S.A. de C.V. Ord. Civil Sin Diligenciar. 1 Acdo. Núm. Exp. 456/2013.

De Lage Landen S.A. de C.V. Sofom Enr vs. Márquez Contreras Jesús Elías y Cendejas Covarrubias Lilia Edith. Ejecutivo Mercantil Expedientillo; Turnese. 1 Acdo. en Expedientillo. Núm. Exp. 950/2023.

El Mann Arazi Andre y Banco Actinver S.A. Institución de Banca Múltiple Grupo Financiero Actinver División Fiduciaria en su Carácter de Fiduciario del Fideicomiso Irrevocable F/1401 vs. Zaga Tawil Rafael y Zaga Tawil Teófilo y Zaga Hanono Alberto y Granados Palomino David y Telra Realty S.A. Promotora de Inversión de Capital Variable. Ord. Civil 3 Acdos. Núm. Exp. 792/2022 Tomo IV.

Los Fresnos de Coyoacan, Asociación Civil vs. Jorge Raúl Pedraza Buenfil y Campana Bienes Raíces, S.A. de C.V. Ejecutivo Mercantil 1 Acdo. Núm. Exp. 400/2018.

MAL PUBLICADOS

Instituto de Seguridad y Servicios Sociales de Los Trabajadores del Estado a Través de su Fondo de la Vivienda vs. Abraham Fragoso Martínez. Especial Hipotecario Civil Formese Expdllo. Turnese. 1 Acdo. Núm. Exp. 1174/2016.

AUDIENCIA

Ayub Kuri Sylvia su Sucesión vs. Martínez Hernández Virginia. Aud. Controversias de Arrendamiento Civil. 1 Audiencia. Núm. Exp. 540/2024.

SENTENCIA INTERLOCUTORIA

Esquivel Díaz Gabriel vs. Lovera López Jorge y Edith Rojas Clemente. Especial Hipotecario Civil Sent. Interlocutoria, Liquidación de Costas. 1 Núm. Exp. 722/2012 Tomo Iii

Instituto del Fondo Nacional de la Vivienda para los Trabajadores (Infonavit) vs. Dora María Valencia Carranza. Especial Hipotecario Civil Sent. Interlocutoria, Liquidación de Intereses. 1 Núm. Exp. 1084/2019

Sociedad Hipotecaria Federal, Sociedad Nacional de Crédito, Institución de Banca de Desarrollo en su Carácter de Fiduciario Sustituto del Fondo de Operación y Financiamiento Bancario a la Vivienda (Fovi) vs. María Guadalupe Cruz Herrera y Neftalí Castillo Loyola. Especial Hipotecario Civil Sent. Interlocutoria, Liquidación de Intereses. 1 Núm. Exp. 858/2015

ACUERDOS DEL 15 DE OCTUBRE DEL 2024

Alfredo Flores Juárez vs. Micaela Díaz Mejía Quien También Acostumbra Usar el Nombre de Micaela Díaz de Torres. Ord. Civil 1 Acdo. Núm. Exp. 358/2019 Tomo II.

Anaya Osorio Beatriz vs. Stone Zúñiga Jorge Ernesto su Sucesión. Ord. Civil 1 Acdo. Núm. Exp. 384/2024.

Ayub Kuri Sylvia su Sucesión vs. Martínez Hernández Virginia. Controversias de Arrendamiento Civil 1 Acdo. Núm. Exp. 540/2024.

Banco Actinver S.A. Institución de Banca Múltiple Grupo Financiero Actinver Única y Exclusivamente en Carácter de Fiduciario del Fideicomiso Irrevocable de Emisión Administración y Pago 5297 vs. Itaca Capital S.A. P. I. de C.V. Sofom Enr y Shelley Medina Daniel Manning y Martínez Díaz Ricardo y Reyes Chavarría José Eduardo. Ejecutivo Mercantil Recibe Exhorto. 2 Acdos. Núm. Exp. 718/2023 Tomo II.

Banco Mexicano, S.A. Institución de Banca Múltiple, Grupo Financiero Invermexico vs. Corporación de Mercancias en General S.A. de C.V. y/o Ejec. Merc. 1 Acdo. Núm. Exp. 2010/1994.

Banco Monex, S.A. Institución de Banca Múltiple, Monex Grupo Financiero, en su Carácter de Delegado Fiduciario en el Fideicomiso Empresaria, Irrevocable de Administración y Garantía Número F/3443 vs. Grupo Culinario Aztlan, S.A. de C.V., Ramón Nakash Amkie, Jacobo Nakash Sakkay y Esther Amkie Cohen. Vía de Apremio Civil 1 Acdo. Núm. Exp. 374/2019.

SOLO CONSULTA
SOLO CONSULTA
SOLO CONSULTA

Banco Nacional de Obras y Servicios Públicos, S.N.C., Fiduciaria del Fideicomiso Fondo Nacional de Habitaciones Populares vs. Unión Popular Nueva Tenochtitlan, Damnificados del Treinta de Abril, A.C. Especial Hipotecario Civil Elaborar Cedula; Turnese. 1 Acdo. Núm. Exp. 988/2003 Tomo II.

Barragán García Rubén Armando vs. Corona Martínez Ruth y Ponce Perea Edith. Controversias de Arrendamiento Civil Elaborar Cedula; Turnese. 1 Acdo. Núm. Exp. 236/2024.

Belmont Reyes Leticia vs. Aponte Ortega Juan Carlos, Ortega Campos Beatriz. Controversias de Arrendamiento Civil Pos. Actora. 2 Acdos. Núm. Exp. 518/2020.

Blanquel Romero Catalina vs. Basurto Blanquel Raúl. Ord. Civil No Ha Lugar. 1 Acdo. Núm. Exp. 834/2007.

Borrego Ortiz María del Rocío vs. Soriano López Leonor Ángela y Rosas Ramos Marcelo y También Conocido José Marcelo Rosas Ramos. Especial Hipotecario Civil Recibe Exhorto. 1 Acdo. Núm. Exp. 652/2021.

Camacho González Jesús vs. Elías Santiago Eugenio. Especial Hipotecario Civil Elaborar Oficio; Turnese. 1 Acdo. Núm. Exp. 114/2020.

Cano Jiménez Raúl Eduardo vs. Márquez González Heliodoro y Tecpa Hernánez Martha. Especial Hipotecario Civil Llegada Autos Principales; Notif Personal. 1 Acdo. Núm. Exp. 1340/2019.

Chantes Alvarado Noé vs. Rodríguez Cortés Claudia María. Controversias de Arrendamiento Civil 1 Acdo. Núm. Exp. 392/2023.

Cruz González Jesús vs. Rosaura Hernández Aguero su Sucesión. Ord. Civ. Elaborar Oficio; Turnese. 1 Acdo. Núm. Exp. 1586/2011.

Enrich Irastorza Juan Antonio vs. Falcón Salinas Moisés Alejandro. Ord. Civil 1 Acdo. Núm. Exp. 22/2024.

Gallegos Jalomo María Dolores y Rodríguez Valladolid Albino vs. Instituto del Fondo Nacional de la Vivienda para los Trabajadores Infonavit. Ord. Civil Reserva. 2 Acdos. Núm. Exp. 558/2024.

Gomes Da Silva Antunes Luiz Felipe vs. Mct Metal And Comodities Trading, S.A. de C.V., Meza Curiel Francia Elizabeth, Rodríguez Hernández Guillermo. Ejecutivo Mercantil 2 Acdos. Núm. Exp. 692/2019 Tomo II.

Gómez Gorostizaga Horacio vs. Flavio Juan Ricardo Jiménez Andreu, María Lila Jiménez Andreu, María Martha Jimemez Andreu, Ana Elena María de la Asuncio Jiménez Andreu, María Beatriz Jiménez Andreu y María Teresa Jiménez Andreu. Ord. Civil Aclarado que Sea. 1 Acdo. Núm. Exp. 660/2019.

González Cárdenas María Victoria Catalina También Conocida como María Victoria González Cárdenas O. María Catalina González Cárdenas y Correa Camarena Férnando Pérez vs. Fondo Creación, S.A. de C.V. Sofom, Enr, (Ahora F Creación, S.A. de C.V. Sofom E. N. R), Fondo Creación Holding, S.A. de C.V. y Guy Emmanuel Jean Marcellin Claret de la Touche Lans. Ord. Mercantil Sin Diligenciar. 2 Acdos. Núm. Exp. 580/2017 Tomo II.

Gregori Amador Marian Lazara vs. Hernández Jiménez Nadia Denisse y Gómez Sánchez Jorge Alfredo. Ejecutivo Mercantil Vista. 1 Acdo. Núm. Exp. 168/2023.

Grupo Sugama, S.A. de C.V. vs. Procesos de Enfriamiento S.A. de C.V. Ord. Mercantil Recibe Oficio. 1 Acdo. Núm. Exp. 582/2017 Tomo II.

Gusman Torres Mateo vs. Scotiabank Inverlat S.A. Institución de Banca Múltiple Grupo Financiero Scotiabank Inverlat. Ord. Civil 4 Acdos. Núm. Exp. 170/2024.

Gutiérrez Ruiz Santiago vs. Georgina Ramírez Campos. Controversias de Arrendamiento Civil 1 Acdo. en Expedientillo. Núm. Exp. 264/2017.

HSBC México, S.A. Institución de Banca Múltiple, Grupo Financiero HSBC División Fiduciaria en su Carácter de Fiduciario de Fiduciario en el Fideicomiso No F/234036 vs. Héctor González Villavicencio y Griselda Mendoza Ruíz. Especial Hipotecario Civil Elaborar Exhorto; Turnese. 1 Acdo. Núm. Exp. 758/2017.

HSBC México, Sociedad Anónima, Institución de Banca Múltiple, Grupo Financiero HSBC, División Fiduciaria, en su Carácter de Fuduciario en el Fideicomiso Número F/234036 vs. Clara Patricia Álvarez García. Especial Hipotecario Civil Recibe Turno. 1 Acdo. Núm. Exp. 412/2018.

Instituto de Seguridad y Servicios Sociales de Los Trabajadores del Estado a Través de su Fondo de la Vivienda (Fovissste) vs. Enrique Palacios Torres y Laura Yoselin Ángeles Franco. Especial Hipotecario Civil Reserva. 1 Acdo. en Expedientillo. Núm. Exp. 670/2019.

Instituto del Fondo Nacional de la Vivienda para los Trabajadores (Infonavit) vs. Cortés Garcés Sandra Guadalupe. Especial Hipotecario Civil Oficio Archivo; Vista. 1 Acdo. Núm. Exp. 506/2010.

Instituto del Fondo Nacional de la Vivienda para los Trabajadores (Infonavit) vs. Ethelbertha García Galván También Conocida como Ethelberha García Galván. Especial Hipotecario Civil Dada Nueva Cuenta. 2 Acdos. Núm. Exp. 2/2019.

Invest Activos Mexicanos, Sociedad de Responsabilidad Limitada de Capital Variable, Cesionario de HSBC México, S.A., Institución de Banca Múltiple, Grupo Financiero HSBC, División Fiduciaria vs. Albina Rita Murillo García. Especial Hipotecario Civil Llegada Autos Principales; Notif Personal. 1 Acdo. Núm. Exp. 866/2009.

Jerusalmi Bulaevsky Rafael vs. Nizri Beja Lorraine. Ord. Civil 1 Acdo. Núm. Exp. 16/2023.

Kadir Eduardo Flores Linares Cesionario Debanco Mercantil del Norte S.A. Institución de Banca Múltiple Grupo Financiero Banorte vs. Alonso Martínez Perla e Instituto del Fondo Nacional de la Vivienda para los Trabajadores Infonavit. Especial Hipotecario Civil Cedula Diligenciada. 1 Acdo. Núm. Exp. 408/2021 Tomo II.

López Jaramillo Aldegunda su Sucesión (Quien También Acostumbraba a Usar el Nombre de López Jaramillo Aldegunada vs. Guillermo Porfirio Joel. Ord. Civil Devol Doc: Previa C/C. 2 Acdos. Núm. Exp. 98/2021.

Martín Argumosa Carolina Palmira Guadalupe su Sucesión vs. Constructora e Inmobiliaria Glasgow S.A. de C.V. y Inmuebles Medex S.A. de C.V. Controversias de Arrendamiento Civil Cedula Diligenciada. 2 Acdos. Núm. Exp. 576/2024.

Muñoz Pérez Antonio vs. Daniel Pineda Gil y Eva Laura Gil Sánchez. Controversias de Arrendamiento Civil Expedientillo. 1 Acdo. Núm. Exp. 860/2018.

Phi Automation, S.A. de C.V. vs. HSBC, México, S.A. Institución de Banca Múltiple, Grupo Financiero HSBC y Zhangjiagang King Machine Corporation, Ltd. Ord. Mercantil 1 Acdo. en Expedientillo. Núm. Exp. 82/2020.

Protein, S.A. de C.V. vs. Aprovisionadora de Material de Curación y Quirurgico, S.A. de C.V. y Ricardo Almonte Villagómez. Ejecutivo Mercantil 1 Acdo. Núm. Exp. 258/2005 Tomo II.

Proyectos Adamantine Sociedad Anónima de Capital Variable, Sociedad Financiera de Objeto Múltiple, Entidad Regulada vs. Edgar Rosales Manón. Especial Hipotecario Civil 1 Acdo. Núm. Exp. 588/2019.

Rojas Cárdenas Isabel vs. Rodríguez de la Huerta Jesús. Ord. Civil 2 Acdos. Núm. Exp. 968/2022.

Santillán Salgado Leticia vs. HSBC México, S.A., Institución de Banca Múltiple, Grupo Financiero HSBC México Adquiriente de Los Activos y Pasivos de Banco del Atlántico, S.A. Institución de Banca Múltiple, Instituto de la Función Registral del Estado de México, Nezahualcóyotl. Especial Hipotecario Civil por Hechas Sus Manif. 2 Acdos. Núm. Exp. 276/2021.

Scrap II, Sociedad de Responsabilidad Limitada de Capital Variable vs. José Luis Vargas Cordero. Especial Hipotecario Civil No Ha Lugar. 1 Acdo. Núm. Exp. 606/2018.

Sistema de Crédito Automotriz S.A. de C.V. vs. Martínez Arellano Genaro. Ejecutivo Mercantil Recibe Turno. 1 Acdo. Núm. Exp. 584/2024.

Sólida Administradora de Portafolios, Sociedad Anónima de Capital Variable vs. José Luis Zaragoza Pérez. Especial Hipotecario Civil Exhibe Certif. de Grav. 1 Acdo. Núm. Exp. 1054/1996 Tomo IV.

Sánchez de González Magdalena vs. Magdalena Mirus de Sánchez Carrasco. Ord. Civ. 1 Acdo. Núm. Exp. 1948/1992.

Unifin Financiera, Sociedad Anónima, Bursátil de Capital Varible, Sociedad Financiera de Objeto Múltiple Entidad No Regulada Ahora Unifin Financiera, Sociedad Anónima Bursatil de Capital Variable vs. Proveedores de Equipos Industriales Refacciones y Servicios Neumáticos, S.A. de C.V., Arredondo Pérez Jesús Delfino. Providencias Precautorias Mercantil Contesta Oficio. 2 Acdos. Núm. Exp. 422/2020.

Villicañas Rivera Sergio Raúl vs. Rivera Cervantes Guillermina y También Conocida como Guillermina Rivera de Ramírez y C Director del Registro Público de la Propiedad y del Comercio de la Ciudad de México. Ord. Civil 1 Acdo. Núm. Exp. 1130/2023.

Zaguan Inmobiliaria, S.A. de C.V. vs. David Fernández Guerra Castillo y David Fernández Guerra Hernández. Controversias de Arrendamiento Civil Autoriza Sicor. 1 Acdo. Núm. Exp. 352/2019 Tomo II.

SOLO CONSULTA
SOLO CONSULTA
SOLO CONSULTA

Zúñiga Bautista Carlos su Sucesión vs. Galeana Carlos. Ord. Civil 1 Acdo. Núm. Exp. 1364/2023.

AUDIENCIA

Gallegos Jalomo María Dolores y Rodríguez Valladolid Albino vs. Instituto del Fondo Nacional de la Vivienda para los Trabajadores Infonavit. Aud. Conciliatoria Ord. Civil. 1 Audiencia. Núm. Exp. 558/2024.

Jerusalmi Bulaevsky Rafael vs. Nizri Beja Lorraine. Ord. Civil. 1 Audiencia. Núm. Exp. 16/2023.

LA SECRETARIA DE ACUERDOS
LIC. ANA LETICIA CANDELARIO MOSCO

VIGÉSIMO TERCERO DE LO CIVIL

SECRETARÍA "A"
ACUERDOS DEL 16 DE OCTUBRE DEL 2024

Alarcón Guadarrama Pedro vs. Inmobiliaria Cerro Gordo S.A. de C.V. Controversias de Arrendamiento Civil 1 Acdo. Núm. Exp. 187/2020.

Alcántara Morales Eva su Sucesión Intestamentaria por Conducto de su Albacea Def. Francisco David, Camacho Alcántara vs. Cruz Cabrera Galileo Fabricio. Ord. Civil 1 Acdo. Núm. Exp. 629/2020.

Antuña Alarcón Lucía Clara vs. Ruvalcaba Arcila Jorge. Controversias de Arrendamiento Civil 1 Acdo. Núm. Exp. 1057/2024.

Autofinanciamiento México S.A. de C.V. vs. Pacheco Malagón Fabiola. Ejecutivo Mercantil 3 Acdos. Núm. Exp. 1369/2023.

Banco Actinver, Sociedad Anónima, Institución de Banca Múltiple, Grupo Financiero Actinver, Unicamente en su Carácter de Fiduciario en el Fideicomiso Irrevocable de Administración, Fuente de Pago y Garantía Identificado Con el Número 2979 vs. Choperena Specia Ernesto y Choperena Santana Ernesto. Vía de Apremio Civil 1 Acdo. Núm. Exp. 1045/2024.

Banco Mercantil del Norte S.A., Institución de Banca Múltiple Grupo Financiero Banorte vs. Ochoa Estrada Irma Guadalupe. Especial Hipotecario Civil 1 Acdo. Núm. Exp. 135/2019.

Banco Mercantil del Norte S.A., Institución de Banca Múltiple, Grupo Financiero Banorte vs. Pérez Vélez Ana Lilia. Especial Hipotecario Civil Dada Cuenta. 1 Acdo. Núm. Exp. 31/2021.

Banco Mercantil del Norte S.A. ; Institución de Banca Múltiple, Grupo Financiero Banorte vs. René Morán Ramírez. Especial Hipotecario Civil 1 Acdo. Núm. Exp. 725/2010.

Banco Mercantil del Norte, S.A. Institución de Banca Múltiple, Grupo Financiero Banorte vs. Roberto Cárdenas Galicia. Especial Hipotecario Civil 1 Acdo. Núm. Exp. 2567/1995 Tomo II Iniciado (12/03/2019).

Banco Mercantil del Norte, S.A., Institución de Banca Múltiple, Grupo Financiero Banorte vs. Yesenia Cristina Macedo Santos. Especial Hipotecario Civil 1 Acdo. Núm. Exp. 325/2017.

Banco Mercantil del Norte, Sociedad Anónima, Institución de Banca Múltiple, Grupo Financiero Banorte vs. Raymundo Cástulo Jiménez Cruz. Especial Hipotecario Civil 1 Acdo. Núm. Exp. 127/2020.

Banco Mercantil del Norte, Sociedad Anónima, Institución de Banca Múltiple, Grupo Financiero Banorte vs. Rigoberto Torres Ponce y Casilda Zanmora Rosales. Especial Hipotecario Civil 1 Acdo. Núm. Exp. 785/2009.

Banco Santander México S.A. Institución de Banca Múltiple Grupo Financiero Santander México vs. Grupo Integral Jinki S.A. de C.V. y Ho Hwang Soon. Ejecutivo Mercantil 1 Acdo. Núm. Exp. 773/2019.

Banco Santander México S.A., Institución de Banca Múltiple, Grupo Financiero Santander México vs. Claudia Soraya Chong del Río. Ejecutivo Mercantil 1 Acdo. en Tercería. Núm. Exp. 389/2019 Terc. Excl. de Pref. Bis.

Banco Ve por más S.A. Institución de Banca Múltiple, Grupo Financiero Ve por más vs. Vantocon, S.A. de C.V., Francisco Albarrán Roblero y Moserrat Albarrán Roblero. Ejecutivo Mercantil 1 Acdo. Núm. Exp. 213/2017 Tomo II.

BBVA Bancomer, S.A., Institución de Banca Múltiple, Grupo Financiero BBVA Bancomer vs. Marcos Noé García Herrera. Especial Hipotecario Civil 2 Acdos. Núm. Exp. 301/2020.

BBVA México, S.A. Institución de Banca Múltiple Grupo Financiero BBVA México vs. Raúl Coello de la Cruz. Especial Hipotecario Civil 2 Acdos. Núm. Exp. 447/2010.

Blas Nazario Crisantos y Blas Bautista Hortencia vs. Grupo Mexicano de Seguros S.A. de C.V. Ord. Civil 1 Acdo. Núm. Exp. 719/2024.

Ckd Activos 8 Sapi de C.V. vs. Botello Pérez María Sandra. Juris. Voluntaria Civil 1 Acdo. Núm. Exp. 597/2023.

Ckd Activos 8, Sociedad Anónima Promotora de Inversión de Capital Variable vs. Galindo Rojas Rubén Darío y Varela Carranza Maritza Julieta. Juris. Voluntaria Civil 1 Acdo. Núm. Exp. 1109/2024.

Consolid México, Sociedad Anónima de Capital Variable vs. Salinas Navarrete Jéssica Yolotzin. Ejecutivo Mercantil 1 Acdo. Núm. Exp. 403/2022.

Cureño Torres y Otros Juan vs. Axa Seguros S.A. de C.V. Ord. Civil 1 Acdo. Núm. Exp. 1351/2022.

Damasa Aracely Martínez Gálvez vs. Citlali Krimilda López Ávila. Especial Hipotecario Civil 1 Acdo. Núm. Exp. 307/2019.

Delgado Sánchez Eulogio vs. Cedillo Aguilar María. Ord. Civil 1 Acdo. en Expedientillo. Núm. Exp. 45/1998 Expdllo.

Enciso Sánchez Miguel vs. Gasca Barrera Viviana Guadalupe. Ord. Civil 1 Acdo. Núm. Exp. 741/2024.

Escobar Aranda Antonio vs. Pérez Rosales José Luis. Ord. Civil 1 Acdo. Núm. Exp. 941/2023.

Escoto Gutiérrez José vs. Efrén Gil Azuara Rivera. Ejecutivo Mercantil 1 Acdo. Núm. Exp. 1067/2014.

Filisola Rayón Jesús Ignacio y Fernández Carpintero Reina Dolores vs. María Concepción García Vargas. Ord. Civil 1 Acdo. Núm. Exp. 897/2018.

Flores Martínez Martha Lilia vs. Alberto Román Arellano. Ord. Civil 1 Acdo. Núm. Exp. 617/2019.

Franco Escudero Rafael a vs. Pacheco Hernández Laura Olga. Controversias de Arrendamiento Civil 1 Acdo. Núm. Exp. 1091/2024.

Galván Benítez Eva vs. Óscar Florez Caballero. Ejecutivo Mercantil 1 Acdo. en Tercería. Núm. Exp. 985/2018 Terc. Excl. de Dominio.

García García Rosa Isela y Morales Marrufo Manuel Enrique vs. Arbetman Piker Mirta Leticia y Matrajt Karsemboin Pablo y Matrajt Karsemboin Miguel. Juris. Voluntaria Civil 1 Acdo. Núm. Exp. 799/2024.

García Herrera Juan Carlos vs. Flores Muñoz Julián. Controversias de Arrendamiento Civil 1 Acdo. Núm. Exp. 943/2024.

González Tiburcio Enrique vs. Moreno Sosa Mireya Bernardette. Ord. Civil 1 Acdo. Núm. Exp. 723/2020.

Grupo At&T Celullar, S. de R. L. de C.V. y At&T Comercialización Móvil, S. de R. L. de C.V. y At&T Comunicaciones Digitales, S. de R. L. de C.V. vs. Matc Digital S. de R. L. de C.V. Arbitraje Comercial Mercantil Principal. 1 Acdo. Núm. Exp. 679/2023.

Gutiérrez Cuevas Miriam Jornada vs. Alfonso Díaz Plata y María de Lourdes Zárate Aquino. Especial Hipotecario Civil 3 Acdos. Núm. Exp. 331/2009 Tomo II.

Hernández Barrón Jesús vs. Gómez Delgado Miguel Ángel. Juris. Voluntaria Civil 1 Acdo. Núm. Exp. 165/2024.

HSBC México S.A. Institución de Banca Múltiple Grupo Financiero HSBC División Fiduciaria en su Carácter de Fiduciario del Fideicomiso Irrevocable Número 262757 vs. Xehua Castillo Benito Diego y Zárate Xochicali Marisol. Especial Hipotecario Civil 1 Acdo. Núm. Exp. 1305/2019.

Importaciones Marktorne, S.A. de C.V. vs. Evm Administración, S.A. de C.V. y Pérez Fernández del Castillo Othón y Quintanilla Hernández Manfred Mauricio y García Quintero Ernesto. Ord. Mercantil 1 Acdo. Núm. Exp. 849/2023.

Instituto de Seguridad y Servicios Sociales de Los Trabajadores del Estado a Través de su Fondo de la Vivienda Fovissste vs. Jiménez Ramírez Carlos Giovanni. Especial Hipotecario Civil 1 Acdo. Núm. Exp. 1095/2024.

Instituto del Fondo Nacional de la Vivienda para los Trabajadores (Infonavit) vs. Miguel Ángel Mendoza Cabrera. Ord. Civ. 2 Acdos. Núm. Exp. 907/2009.

Instituto del Fondo Nacional de la Vivienda para los Trabajadores (Infonavit) vs. María Silvia Robles Gutiérrez. Ord. Civil 1 Acdo. Núm. Exp. 973/2012.

Instituto del Fondo Nacional de la Vivienda para los Trabajadores vs. José Arturo Mendoza Sánchez y Rosa María Bobadilla Figueroa. Especial Hipotecario Civil 1 Acdo. Núm. Exp. 693/2015.

Juárez Terrazas Gervacio vs. Juárez Terrazas Bernardo y Sánchez Monroy Gerónima y Terrazas Hernández Lidia. Ord. Civil Acuerdo. 1 Acdo. Núm. Exp. 945/2024.

López Zamora Carolina vs. Castro Martínez Víctor Alejandro. Ord. Civil Auto en Cuad. de Amparo. 2 Acdos. en Amparo. Núm. Exp. 911/2023 Amparo 899/202.

SOLO CONSULTA
SOLO CONSULTA
SOLO CONSULTA

Lumo Financiera del Centro S.A. de C.V. Sofom Enr vs. Intelligencia México S.A. de C.V. y Ruíz Ávila Elvia Guadalupe. Ejecutivo Mercantil 2 Acdos. Núm. Exp. 979/2022.

López Rubio Ramiro y García Vázquez Ma. Cruz vs. Chávez Castañeda Juan y C. Director del Registro Público de la Propiedad y del Comercio de la Ciudad de México. Ord. Civil 1 Acdo. Núm. Exp. 1387/2019.

Macedo Palacios Emma vs. Sánchez Flores Ángel Gabriel. Controversias de Arrendamiento Civil 1 Acdo. Núm. Exp. 1009/2024.

Medina Soto Luz vs. Claudia Estrada Soriano y/o Ord. Civil 1 Acdo. Núm. Exp. 911/1998.

Mena Pagano Carlos Julio y Otros vs. G. A. B. Industrial, S.A. de C.V. Especial Hipotecario Civil 2 Acdos. Núm. Exp. 185/1995 Tomo II.

Montes de Oca Aquino Laura vs. Agustín Iván Gardida García su Sucesión. Ord. Civil 1 Acdo. Núm. Exp. 211/2018.

Nápoles Audiffred Ernestina vs. López López Adán Erick. Controversias de Arrendamiento Civil 1 Acdo. Núm. Exp. 1335/2023.

Nitsch Márquez Dulce Iliana vs. Nava Salinas Israel. Ord. Civil 1 Acdo. Núm. Exp. 57/2024.

Olvera Rocha Ximena Estefania vs. Vásquez Sarinana Lucía del Carmen y Hernández López Vicente Rafael. Controversias de Arrendamiento Civil 1 Acdo. Núm. Exp. 529/2020 Tomo II.

Ortiz Vilchis José Luis vs. Kimura de Asatani Esuko. Ord. Civil 1 Acdo. Núm. Exp. 521/2024.

Pérez Peña Tomás vs. Pérez Pérez Yezenia. Juris. Voluntaria Civil 1 Acdo. Núm. Exp. 647/2021 Principal.

Prían Díaz René Theodoro vs. El Instituto México S. C. Primaria. Ord. Civil 1 Acdo. Núm. Exp. 1061/2019 Tomo III.

Promotora de Hoteles Sociedad Anónima de Capital Variable y Banco Nacional de México S.A. Integrante del Grupo Financiero Banamex vs. Norma Irene y También Se Le Conoce como Norma Irene Vivanco Chaires Treviño y Treviño González Fernando su Sucesión. Juris. Voluntaria Civil 1 Acdo. Núm. Exp. 591/2022.

Ramírez Castillo Martha Laura vs. HSBC México S.A. Institución de Banca Múltiple Grupo Financiero HSBC. Ejecutivo Mercantil 1 Acdo. Núm. Exp. 465/2024.

Ramos y Fusther de Flota José Luis vs. Fernando Ademar Arau Izquierdo. Especial Hipotecario Civil Principal. 2 Acdos. Núm. Exp. 317/2020 Concede Susp. Provisional.

Rebollar García Carmen su Sucesión vs. Luquin Ambriz Beatriz. Ord. Civil 1 Acdo. Núm. Exp. 299/2024.

Recuperación de Comercio Interior, S. de R. L. de C.V. vs. Ana Bertha Salazar Rivera. Esp. Hip. 2 Acdos. Núm. Exp. 647/2003.

Reyes Martínez Irma Lilián vs. Guadalupe García Montesinos y Armando Montesinos Pérez. Controversias de Arrendamiento Civil 1 Acdo. Núm. Exp. 951/2018.

Reyes Martínez Irma Lilián vs. Guadalupe García Montesinos y Armando Montesinos Pérez. Controversias de Arrendamiento Civil 1 Acdo. en Tercería. Núm. Exp. 951/2018 Terc. Excl. de Domi. de Caudillo Araujo Ma. Guadalupe Georginao.

Rivera Padilla Sandra vs. Rivera Padilla Efrén y Luna Crespo Cecilia Guadalupe. Ord. Civil 1 Acdo. Núm. Exp. 409/2024.

Ruíz Sánchez Ma. Patricia y/o vs. Multivalores Arrendadora S.A. de C.V. Organización Auxiliar del Crédito, Multivalores Grupo Financiero. Especial Hipotecario Civil 1 Acdo. en Exhorto. Núm. Exp. 893/2024.

Scotiabank Inveralt S.A. Institución de Banca Múltiple Grupo Financiero Scotiabank Inverlat vs. Ramírez González Juan Manuel y Internacional Química de Cobre S.A. de C.V. Especial Hipotecario Civil 1 Acdo. Núm. Exp. 1037/2023.

Scotiabank Inverlat Sociedad Anónima Institución de Banca Múltiple Grupo Financiero Scotiabank Inverlat vs. Anaya Sánchez Vereniss. Especial Hipotecario Civil 1 Acdo. Núm. Exp. 209/2020.

Scotiabank Inverlat, S.A. e Inversiones Bis, S.A. vs. Gobierno de la Ciudad de México. Ord. Civil 1 Acdo. Núm. Exp. 441/2017 Tomo III.

Si Crea Comercial S.A. de C.V. vs. García Zúñiga José Omar y Aradillas Delgado Itzel del Orsario. Ejecutivo Mercantil 1 Acdo. Núm. Exp. 795/2023.

Sistema de Crédito Automotriz S.A. de C.V. vs. Espino Chávez Salvador y Pérez Monroy Haydee. Ejecutivo Mercantil 1 Acdo. Núm. Exp. 249/2024.

Socafi S.A. de C.V. vs. Sandoval Franco Sergio Eduardo. Ejecutivo Mercantil 1 Acdo. Núm. Exp. 469/2024.

Sociedad Hipotecaria Federal, S.N.C., Institución de Banca de Desarrollo, en su Carácter de Fiduciario, Sustituto del Fondo de Operacíon y Financiamiento Bancario a la Vivienda. (Fovi) vs. Juan Manuel Olivos y Luciana Araceli García Alvarádo. Especial Hipotecario Civil 1 Acdo. Núm. Exp. 1107/2013.

Sociedad Hipotecaria Federal, Sociedad Nacional de Crédito, Institución de Banca de Desarrollo en su Carácter de Fiduciario Sustituto del Fondo de Operación y Financiamiento Bancario a la Vivienda (Fovi) vs. Rosa María Mandujano Sáenz. Especial Hipotecario Civil 1 Acdo. Núm. Exp. 611/2009.

Soluciones Inmobiliarias Real Land, Sociedad Anónima de Capital Variable vs. Montes de Oca Saravia su Sucesión Francisco Rafael y Salinas Martínez María Concepción. Especial Hipotecario Civil 2 Acdos. Núm. Exp. 903/2010.

Stm Financial S.A. de C.V. Sofom Er Grupo Financiero Inbursa vs. González Ramírez Jesús Eugenio. Ejecutivo Mercantil 1 Acdo. Núm. Exp. 365/2022.

Tamarova Anastassia vs. Valle Aguilar José Antonio. Ejecutivo Mercantil 2 Acdos. Núm. Exp. 445/2024.

Tavira Sánchez Beatriz y Fragoso Vital Pedro Alfonso vs. Reyes Noyola José Luis. Ord. Civil 1 Acdo. Núm. Exp. 941/2022.

Top Tecnologías Optimizadoras de Procesos, S.A. P. I. de C.V. vs. Grijalva Energy, S.A. de C.V. Ord. Civil Acuerdo. 2 Acdos. Núm. Exp. 1139/2023.

Valpuesta Castillo María Elena vs. Departamento del Distrito Federal y Velazco Mendoza Manuel. Ord. Civil 1 Acdo. Núm. Exp. 413/2023.

Vázquez Pedraza Silvia Karina y Vázquez Pedraza María Cristina vs. Palacios Pérez Martín. Ord. Civil 1 Acdo. Núm. Exp. 923/2021.

Vega Pérez, Felipe Michael vs. Gloria Pérez Espíndola y Araceli Rodríguez Pérez. Ejecutivo Mercantil 1 Acdo. Núm. Exp. 619/2014.

Venegas Ramírez Jesús vs. Óscar Salinas Salas, María Graciela Vega Solís, Horacio Villamar Nava y C. Director del Registro Público de la Propiedad y del Comercio. Ord. Civil 1 Acdo. Núm. Exp. 659/2016 Tomo II.

Viveros Castañeda Fernando vs. Arana Bustamante Antonio y Mendoza Torales Gerardo. Ord. Civil 1 Acdo. Núm. Exp. 783/2023.

De Jesús Cabello Irma Inés vs. Tomás Fuenleal Modesto y Registro Público de la Propiedad y el Comercio de Esta Ciudad de México. Ord. Civil 1 Acdo. Núm. Exp. 379/2022.

NO PUBLICADOS

BBVA México S.A. Institución de Banca Múltiple Grupo Financiero BBVA México vs. Rosales Trejo Mario Arturo. Especial Hipotecario Civil Auto no Publ. de su Fecha. 2 Acdos. Núm. Exp. 1061/2024.

Hernández Hernández Elided y García Hernández Kenia Yaretzi vs. Banco Nacional de Obras y Servicios Públicos Sociedad Nacional de Crédito, Institución de Banca de Desarrollo en su Carácter de Institución Fiduciaria en el Fideicomiso Denoninado Fondo Nacional de Infraestructura Fonadin Fideicomiso 1936 y Otros. Ord. Civil Expdllo. no Publ. del 14 de Octubre. 1 Acdo. Núm. Exp. 699/2020.

HSBC México, S.A., Institución de Banca Múltiple, Grupo Financiero HSBC vs. Gómez Haro Sánchez Daniela. Especial Hipotecario Civil Auto no Publ. de su Fecha. 1 Acdo. Núm. Exp. 1071/2024.

Instituto de Seguridad y Servicios Sociales para los Trabajadores del Estado a Través de Fondo para la Vivienda (Fovissste) vs. Rodríguez Rentería José Enrique. Especial Hipotecario Civil Expdllo. no Publ. del 14 de Octubre. 1 Acdo. Núm. Exp. 1157/2018.

Instituto de Seguridad y Servicios Sociales de Los Trabajadores del Estado a Través de su Fondo de la Vivienda vs. García Richarte Arturo y Ramos Balandran Norma Angélica. Especial Hipotecario Civil Expdllo. no Publ. del 14 de Octubre. 1 Acdo. Núm. Exp. 329/2023.

Instituto de Seguridad y Servicios Sociales de Los Trabajadores del Estado, a Través de su Fondo de la Vivienda (Fovissste) vs. Abelardo Agustín Domínguez Gamboa y Verónica del Carmen Rangel Ayala. Especial Hipotecario Civil Expdllo. no Publ. del 14 de Octubre. 1 Acdo. Núm. Exp. 971/2015.

Ledesma Hernández Alfredo, Ledesma Hernández Julio César, Ledesma Hernández Alejandra y Ledesma Hernández Yuliana vs. Ledesma Cervantes Rogelio Pilar y C. Director del Registro Público de la Propiedad y del Comercio de la Ciudad de México. Ord. Civil Expdllo. no Publ. del 14 de Octubre. 2 Acdos. Núm. Exp. 133/2021.

SOLO CONSULTA
SOLO CONSULTA
SOLO CONSULTA

López Mejía Laura Esperanza vs. Ramírez Cabañas Sergio. Ord. Civil Acdo. no Publ. de su Fecha. 1 Acdo. Núm. Exp. 825/2022.
López Zamora Carolina vs. Castro Martínez Víctor Alejandro. Ord. Civil Acdo. no Publ. de su Fecha. 2 Acdos. en Amparo. Núm. Exp. 911/2023 Amparo 899/202.
Padilla Solórzano Ma Concepción vs. Méndez Morales Salvador y Nicia Mendoza Martha Ana. Controversias de Arrendamiento Civil Expdllo. no Publ. del Catorce de Octubre. 1 Acdo. Núm. Exp. 173/2023.
AUDIENCIA
Cadena Molina Olivia vs. Valdés Alba Azul Silvano y Treviño Laguna Sandra Itzel. Aud. Sin Comparecencia Controversias de Arrendamiento Civil. 1 Audiencia. Núm. Exp. 1001/2024.
Ramírez Buendía Manuel Jacobo vs. Uribe López Diana Betzabet y Pérez Uribe María Fernanda. Aud. Sin Comparecencia Controversias de Arrendamiento Civil. 1 Audiencia. Núm. Exp. 957/2024.

SENTENCIAS DEFINITIVAS DEL 16 DE OCTUBRE DEL 2024
NO PUBLICADOS

López y Placencia Román César vs. Hurtado Díaz Mario Ramón y Altamirano Castellanos Leonila. Controversias de Arrendamiento Civil Sent. Def. 1 Núm. Exp. 1305/2023

SENTENCIA INTERLOCUTORIA

Negrete Campos También Conocido como Jesús Negrete Campos su Sucesión José Jesús vs. Linares Zárate Ángel y Córdoba Hernández Magdalena y Linares Garrido Daniela Samantha. Ord. Civil Sent. Interl. 1 Núm. Exp. 159/2023

ACUERDOS DEL 15 DE OCTUBRE DEL 2024

Acevedo Soto Jesús Elías vs. Seguros Banorte, S.A. de C.V., Grupo Financiero Banorte y Millenium Médica Veracruz, S.A. de C.V. Ord. Civil 4 Acdos. Núm. Exp. 33/2021.
Banco Actinver, Sociedad Anónima Institución de Banca Múltiple, Grupo Financiero Actinver, en su Carácter de Fiduciario del Fideicomiso Irrevocable de Administración y Fuente de Pago Número F/4659 vs. Elvira Becerril Juan Manuel. Especial Hipotecario Civil 1 Acdo. Núm. Exp. 525/2021.
Banco Nacional del Ejército, Fuerza Aérea y Armada Sociedad Nacional de Credit, Institución de Banca de Desarrollo vs. José Luis Rodríguez Maldonado. Especial Hipotecario Civil 1 Acdo. Núm. Exp. 235/2018.
BBVA México, S.A. Institución de Banca Múltiple, Grup Financiero BBVA México vs. Ortiz López María. Especial Hipotecario Civil 1 Acdo. en Exhorto. Núm. Exp. 1049/2024.
Bocanegra Cadena Florencio y Bocanegra Rincón Érika Jazmín vs. Grupo Mexicano de Seguros S.A. de C.V. Ord. Civil 2 Acdos. Núm. Exp. 617/2024.
Cornejo Pérez Lizbeth Angélica vs. Desarrollos Ksa Fácil S.A. de C.V. y de Rb Hermanos S.A. de C.V. Anteriormente Llamada Rb Hermanos S. de R. L. de C.V. Ord. Civil 1 Acdo. en Exhorto. Núm. Exp. 1099/2024.
Ford Credit de México S.A. de C.V. Sociedad Financiera de Objeto Múltiple Entidad Regulada vs. Ravelo Ureña Teodoro. Ejecutivo Mercantil 1 Acdo. Núm. Exp. 115/2024.
Fundación Antonio Haghenbeck y de la Lama Iap vs. Lozano Rodríguez Pablo Erick. Juris. Voluntaria Civil 1 Acdo. Núm. Exp. 1055/2024.
García González Isidoro vs. Constructora Madamy S.A. de C.V. y Camacho Juárez Luis Yair y Corona Villanueva Francisco. Ord. Civil 1 Acdo. Núm. Exp. 1105/2024.
García Vázquez José Martín vs. González Ortega Patricia. Ord. Civil 2 Acdos. Núm. Exp. 897/2024.
González Martínez Gillermo vs. Martínez Bernal Arturo y Otro. Ord. Civil 1 Acdo. en Exhorto. Núm. Exp. 999/2024.
Hidalgo Nava María de Lourdes Juana y Lozano Mendoza Jesús Hdaniel vs. Natlia Nava y Guzmán y José García Vázquez. Ord. Civil 1 Acdo. Núm. Exp. 575/2019.
Juárez Sánchez Ricardo Germán vs. Ochoa Moreno Virgilio Rolando. Ejecutivo Mercantil 1 Acdo. Núm. Exp. 863/2023.
Ln Retail México S.A. de C.V. vs. Banco Actinver S.A. Institución de Banca Múltiple Grupo Financiero Actinver como Fiduciario del Fideicomiso 1401. Controversias de Arrendamiento Civil Puesta a Disposición. 1 Acdo. Núm. Exp. 199/2022.
Marcos Masri Raquel vs. Castillo Montenegro Claire. Controversias de Arrendamiento Civil 1 Acdo. Núm. Exp. 981/2024.
Martínez Fuentes Verónica vs. Soto Rivera Yolanda Emma. Juris. Voluntaria Civil 1 Acdo. Núm. Exp. 235/2024.
Mundi Trade Inc. vs. Popup Design S de R.L. de C.V. y Popup Design Inc. Ejecutivo Mercantil 1 Acdo. Núm. Exp. 275/2024.
Rodríguez Sánchez Francisco vs. Banco HSBC S.A. Institución de Banca Múltiple y Viveica S.A. de C.V. Ord. Civil 2 Acdos. en Exhorto. Núm. Exp. 931/2024.
Rojas Sandri David vs. Rosa María González Dávila de Rojas y C. Director de Registro Público de la Propiedad y del Comercio del Distrito Federal. Ord. Civil Expedientillo. 1 Acdo. Núm. Exp. 1137/2016.
Silva Silva María Teresa vs. Qualitas Compañía de Seguros S.A. de C.V. y Conexion Centro Aeropuerto S.A. de C.V. Ord. Civil 2 Acdos. Núm. Exp. 751/2024.
Sistema Único de Autofinanciamiento S.A. de C.V. vs. Romero Solano Anel Leticia. Ejecutivo Mercantil 1 Acdo. Núm. Exp. 1177/2023.
Universidad del Distrito Federal, S. C vs. Trujillo Salazar María Loreto. Ord. Civil 1 Acdo. Núm. Exp. 1137/2023.
Valtierra García Angélica vs. Olga Consuelo de la Hoz Romero y Felipe Hernández. Especial Hipotecario Civil 1 Acdo. Núm. Exp. 503/2008 Tomo II.
NO PUBLICADOS
Arrendadora y Factor Banorte, S.A. de C.V. Sociedad Financiera de Objeto Múltiple, Entidad Regulada. Grupo Financiero Banorte vs. Pedro Niño Méndez y Otro. Especial Hipotecario Civil Expdllo. no Publ. del 14 de Octubre. 1 Acdo. Núm. Exp. 1059/1996.
Banco Mercantil del Norte S.A., Institución de Banca Múltiple Grupo Financiero Banorte vs. Ochoa Estrada Irma Guadalupe. Especial Hipotecario Civil Expdllo. no Publ. del 14 de Octubre. 1 Acdo. Núm. Exp. 135/2019.
Inmobiliaria Unión Elite, S.A. de C.V. vs. Bemi Espacios de Estacionamiento, S.A. de C.V. Ord. Civil Expdllo. no Publ. del 14 de Octubre. 1 Acdo. Núm. Exp. 205/2021.
Instituto de Seguridad y Servicios Sociales de Los Trabajadores del Estado a Través de su Fondo de la Vivienda vs. Cuevas Rojas Sindy Liliana. Especial Hipotecario Civil no Publ. del 14 de Octubre. 1 Acdo. Núm. Exp. 1237/2023.
Instituto del Fondo Nacional de la Vivienda para los Trabajadores Infonavit vs. Escárcega Fraga Jacqueline. Especial Hipotecario Civil no Publ. del 14 de Octubre. 1 Acdo. Núm. Exp. 397/2023.
Scotiabank Inverlat S.A. Institución de Banca Múltiple Grupo Financiero Scotiabank Inverlat vs. Juárez Briones Javier. Especial Hipotecario Civil no Publ. del 14 de Octubre. 1 Acdo. Núm. Exp. 601/2024.
Socafi S.A. de C.V. vs. Vega Santos José Manuel y Vega Méndez Ysidro y Luna Hernández María Guadalupe. Ejecutivo Mercantil Expdllo. no Publ. del 14 de Octubre. 1 Acdo. Núm. Exp. 703/2023.
Sofom Inbursa Socieda Anónima de Capital Variable Sociedad Financiera de Objeto Múltiple, Entidad Regulada, Grupo Financiero Imbursa vs. Laborie Lara Ricardo, Distribuidora Papelera Azteca S.A. de C.V. y González Leal Joaquín. Ejecutivo Mercantil no Publ. del 14 de Cotubre. 1 Acdo. en Tercería. Núm. Exp. 35/2019.
Viesca Sánchez Anna vs. El Universal Compañía Periodística Nacional S.A. de C.V. y Maldonado Mario. Ord. Civil Apelación. 1 Acdo. Núm. Exp. 851/2024.
AUDIENCIA
Condominio Denominado Alter Urban Living Ubicado en Calzada Desierto de Los Leones 5300 Colonia Tepepan Alcaldia Álvaro Obregón vs. Rivero Torres María Denis. Aud. Previa de Concil. y Excepciones Procesales Ord. Civil. 1 Audiencia. Núm. Exp. 1127/2023.

SENTENCIA INTERLOCUTORIA
NO PUBLICADOS

HSBC México, S.A. Institución de Banca Múltiple, Grupo Financiero HSBC, División Fiduciaria en su Carácter de Fiduciario en el Fideicomiso Irrevocable Identificado Con el Número F/250295 vs. Julio Senties González. Especial Hipotecario Civil Sent Interl 1 Núm. Exp. 943/2018

LA SECRETARIA DE ACUERDOS
LIC. LOURDES REGINA GERMAN

SECRETARÍA "B"
ACUERDOS DEL 16 DE OCTUBRE DEL 2024

Amextra Sofinco S.A. de C.V. S. F. C vs. López Sánchez María del Carmen y Marín Salgado Leonardo Miguel. Ejecutivo Mercantil 1 Acdo. Núm. Exp. 1028/2024.
Anvl S.A. de C.V. vs. González Romero César Eduardo. Medios Preparatorios Civil 1 Acdo. Núm. Exp. 1008/2024.

SOLO CONSULTA
SOLO CONSULTA
SOLO CONSULTA

Anvl S.A. de C.V. vs. Ocaña Martínez Marcela. Medios Preparatorios Civil 1 Acdo. Núm. Exp. 960/2024.

Arrangoiz Bringas Gonzalo, Cesionario de Roberto López Vides vs. Elena Capetillo Piña su Sucesión. Ord. Mercantil 1 Acdo. Núm. Exp. 570/2016 Tomo V.

Auto Financiamiento Automotriz S.A. de C.V. vs. Cortés Miranda Gabriela Rapunsel y Cortés Luna Demetrio Vicente. Ejecutivo Mercantil 1 Acdo. Núm. Exp. 644/2023.

Banca Afirme, S.A. Ibm, Afirme Grupo Financiero vs. Ferreira Alta Carpinteria S.A. de C.V. y Otros. Especial Hipotecario Civil 1 Acdo. Núm. Exp. 276/2023.

Banco Invex S.A. Institución de Bancamultiple, Invex Grupo Financiero, Actuando Única y Exclusivamente en su Carácter de Fiduciario del Fideicomiso Número 301 vs. José Luis Corona Castillo y Otro. Especial Hipotecario Civil Of. Archivo. 1 Acdo. en Expedientillo. Núm. Exp. 1290/2018.

Banco Invex S.A. Institución de Banca Múltiple Invex Grupo Financiero vs. Garibay Gutiérrez Norma Patricia y Ganadería la Sevillana S de Pr de Rl. Ejecutivo Mercantil 1 Acdo. Núm. Exp. 660/2023.

Banco Mercantil del Norte Sociedad Anónima, Institución de Banca Múltiple, Grupo Financiero Banorte vs. Ortiz García Miguel Ángel y Otra. Ord. Civil 1 Acdo. en Exhorto. Núm. Exp. 814/2024.

Banco Mercantil del Norte, S.A., Institución de Banca Múltiple, Grupo Financiero Banorte vs. Liberty Fianzas, S.A. de C.V. Especial de Fianzas Mercantil 1 Acdo. Núm. Exp. 424/2024.

Banco Nacional de Comercio Exterior, S. N. C vs. Fomento Al Desarrollo Inmobiliario y Turístico, S.A. de C.V. Ejec. Merc. Estarse a Constancias. 1 Acdo. Núm. Exp. 2056/1993.

Banco Nacional del Ejército Fuerza Aérea y Armada, Sociedad Nacional de Crédito, Institución de Banca de Desarrollo vs. Villatoro Juárez Emilio. Especial Hipotecario Civil Dada Cuenta. 1 Acdo. Núm. Exp. 1304/2018.

Banco Santander México, S.A. Institución de Banca Múltiple, Grupo Financiero Santander México vs. Duarte Coppel Luis Antonio. Especial Hipotecario Civil 1 Acdo. en Otros. Núm. Exp. 554/2020 Segundo Tomo.

BBVA Bancomer, S.A. Institución de Banca Múltiple Grupo Financiero BBVA Bancomer antes Hipotecaria Nacional S.A. de C.V. vs. Lauro Eduardo Valdez Cab. Especial Hipotecario Civil Cerrar Tomo. 1 Acdo. Núm. Exp. 1488/2009.

Cabrera Méndez María Elena vs. Juan Manuel Pérez Escobar. Especial Hipotecario Civil Elaboración de Cedula. 1 Acdo. Núm. Exp. 1252/2018 Tomo II.

Caja de Previsión para Trabajadores a Lista de Raya del Gobierno de la Ciudad de México vs. Salazar García Armando. Especial Hipotecario Civil 1 Acdo. Núm. Exp. 1056/2024.

Ci Banco S.A. vs. Muñoz Ramos Mayra Sarahi. Especial Hipotecario Civil Of. Archivo. 1 Acdo. en Expedientillo. Núm. Exp. 372/2011 Bis. 1.

Escobedo Garduño Federico vs. BBVA Bancomer, S.A. Institución de Banca Múltiple Grupo Financiero BBVA Bancomer y Otros. Ord. Civil Of Remite Cablemas. 5 Acdos. Núm. Exp. 316/2020.

Flores Romero Carlos vs. Grupo Mexicano de Seguros S.A. de C.V. y Sistema de Transporte Colectivo. Ord. Mercantil 2 Acdos. Núm. Exp. 474/2024.

García Flores Miguel Ángel vs. Jasso Soto Simón y Moya Cárdenas María Sara. Ord. Civil Of. Archivo. 1 Acdo. en Expedientillo. Núm. Exp. 644/2020 Tomo I.

González García José Guadalupe vs. Hernández Hernández Héctor. Controversias de Arrendamiento Civil Se Tengan Autos. 1 Acdo. en Expedientillo. Núm. Exp. 340/2023 Tomo I.

González Mendoza Lorena vs. Angar Azcapotzalco S.A. de C.V. Juris. Voluntaria Civil Autorización. 1 Acdo. Núm. Exp. 848/2024.

Hipotecaria Nacional S.A. de C.V. vs. Lauro Eduardo Valdez Cab. Especial Hipotecario Civil Llegada y Radicación. 2 Acdos. Núm. Exp. 1488/2009 Tomo II.

HSBC México, Sociedad Anónima, Institución de Banca Múltiple, Grupo Financiero HSBC, División Fiduciaria en su Carácter de Fiduciario del Fideicomiso Irrevocable Número F262757 vs. Escamilla Uc José Gabriel. Vía de Apremio Civil Acuerdo. 1 Acdo. Núm. Exp. 1046/2024.

Inmuebles Lerca Sociedad Anónima, Bezaury Creel José Luis y Otros vs. Eduardo Ramón Bezaury Creel. Especial Hipotecario Civil 3 Acdos. Núm. Exp. 320/2020 Tomo II.

Insituto de Seguridad y Servicios Sociales de Los Trabajadores del Estado a Través del Fondo de la Vivienda vs. Bustamante Domínguez Jesús Prudencio. Especial Hipotecario Civil Of Al Archivo. 3 Acdos. en Expedientillo. Núm. Exp. 514/2022.

Instituto de Seguridad y Servicios Sociales de Los Trabajadores del Estado a Través de su Fondo de la Vivienda (Fovissste) vs. Hijar Beltrán Saida Aydin. Especial Hipotecario Civil Constancias. 1 Acdo. en Expedientillo. Núm. Exp. 622/2021 Tomo I.

Instituto de Seguridad y Servicios Sociales de Los Trabajadores del Estado a Través de su Fondo de la Vivienda vs. García Ríos Abel. Especial Hipotecario Civil Listas. 1 Acdo. en Expedientillo. Núm. Exp. 948/2022.

Instituto de Seguridad y Servicios Sociales de Los Trabajadores del Estado a Través de su Fondo de la Vivienda vs. Víctor Manuel Fabián Piñon y Mayra Lizeth Castro García. Especial Hipotecario Civil Listas. 1 Acdo. en Expedientillo. Núm. Exp. 28/2020 Expedientillo.

Leaños Calzada Guadalupe vs. González García Marcial su Sucesión. Medios Preparatorios Civil 1 Acdo. Núm. Exp. 968/2024.

Lira Mota Mario Alberto vs. Ángeles Witrago Georgina. Controversias de Arrendamiento Civil 1 Acdo. Núm. Exp. 982/2024.

López Coss y León Marissa antes Banco Mercantil del Norte S.A., Institución de Banca Múltiple Grupo Financiero Banorte vs. Uriel Vera Pacheco y Tania Alcántara Flores. Especial Hipotecario Civil Notificación, Personal. 1 Acdo. Núm. Exp. 1440/2019.

Monroy Oidor Jaime vs. Bello Luis Daniel. Ord. Civil 1 Acdo. en Exhorto. Núm. Exp. 1102/2024.

Morales Hernández Juana vs. Martínez Alpizar Jesús Fernando y Ávila Lira Anahi Monserrath. Medios Preparatorios Civil 1 Acdo. Núm. Exp. 854/2024.

Padilla Tovar María Magdalena vs. Aqua Inver, S.A. de C.V. Jorge Llaneza Arana y José Iñigo Lorenzo Rodríguez Chapa. Ord. Civil 2 Acdos. Núm. Exp. 374/2011 Segundo Tomo.

Pérez Basurto María de Lourdes vs. Reynaldo Hernández Castañón y María Bárbara Chaparro Álvarez. Ejecutivo Mercantil 1 Acdo. Núm. Exp. 404/2021.

Ramírez Hernández Tassio Benjamín vs. Hernadez Morgan Carlos Eduardo. Ord. Mercantil 1 Acdo. Núm. Exp. 980/2024.

Rodríguez López Edgar vs. Martínez Nasser Guillermo y Otros. Ord. Civil 2 Acdos. Núm. Exp. 1054/2024.

Sánchez Alonso Claudia Julita vs. Vázquez Arellano Candelaria. Controversias de Arrendamiento Civil 1 Acdo. Núm. Exp. 418/2024.

Silva Ramírez María de Lourdes y Gómez Silva Miguel Ángel vs. Ramírez Rodrigue Marina. Ord. Civil 1 Acdo. en Exhorto. Núm. Exp. 1108/2024.

Sistema de Crédito Automotriz S.A. de C.V. vs. Nambo Muñoz Daniel y Carreón Gómez Elsa Lorena. Ejecutivo Mercantil Se Tengan Autos. 1 Acdo. en Expedientillo. Núm. Exp. 110/2023 Tomo I.

Sólida Administradora de Portafolios S.A. de C.V. vs. González Ramírez Ernestina. Especial Hipotecario Civil Exh. Elabore. 2 Acdos. Núm. Exp. 470/2023.

Urbina Palacios Clemente vs. Juan de Errico. Ord. Civil Of. Consejeria Jurídica. 1 Acdo. Núm. Exp. 156/2020.

Vega Cardon Demetrio vs. Gómez Ruis José Antonio. Ord. Civil 1 Acdo. en Exhorto. Núm. Exp. 924/2024.

Velazco González Remigio vs. Jéssica Ávila Palacios. Ord. Civil Auto no Publ. de su Fecha. 1 Acdo. Núm. Exp. 1428/2019.

Vázquez Vázquez Eduardo vs. Francisca Nava de Velasco. Ord. Civil Of. Archivo. 1 Acdo. en Expedientillo. Núm. Exp. 182/1998 Tomo I.

MAL PUBLICADOS

Scotiabank Inverlat Sociedad Anonima Institución de Banca Múltiple Grupo Financiero Scotiabank Inverlat vs. Bum Song Mario y Banco Monex Sociedad Anónima Institución de Banca Múltiple Monex Grupo Financiero. Especial Hipotecario Civil 1 Acdo. en Exhorto. Núm. Exp. 1098/2024.

NO PUBLICADOS

Banco Mercantil del Norte, S.A., Institución de Banca Múltiple, Grupo Financiero Banorte vs. Liberty Fianzas, S.A. de C.V. Especial de Fianzas Mercantil 6 Acdos. Núm. Exp. 424/2024.

Cibanco, S.A. Institución de Banca Múltiple vs. Secret Cristal, S.A. de C.V., Guillermo del Rosario Hernández O. como Guillermo Gabriel el Rosario Hernández, y María Teresa Falcón Pérez O. como María Tereza Falcón Pérez. Ejecutivo Mercantil 2 Acdos. Núm. Exp. 260/2016 Tomo II.

SOLO CONSULTA
SOLO CONSULTA
SOLO CONSULTA

Escobedo Garduño Federico vs. BBVA Bancomer, S.A. Institución de Banca Múltiple Grupo Financiero BBVA Bancomer y Otros. Ord. Civil Of. Imss. 3 Acdos. Núm. Exp. 316/2020.

González García José Guadalupe vs. Hernández Hernández Héctor. Controversias de Arrendamiento Civil Se Tengan Autos. 1 Acdo. en Expedientillo. Núm. Exp. 340/2023 Tomo I.

Insituto de Seguridad y Servicios Sociales de Los Trabajadores del Estado a Través del Fondo de la Vivienda vs. Bustamante Domínguez Jesús Prudencio. Especial Hipotecario Civil Of. Archivo. 1 Acdo. en Expedientillo. Núm. Exp. 514/2022.

Instituto de Seguridad y Servicios Sociales de Los Trabajadores del Estado a Través de su Fondo de la Vivienda vs. Zamudio García Héctor. Especial Hipotecario Civil Listas. 1 Acdo. en Expedientillo. Núm. Exp. 1326/2022.

Pardinas Graue María Teresa vs. Paradise Interlomas, S. de R. L. de C.V. Ord. Civil Glosar. 1 Acdo. Núm. Exp. 624/2020.

Sociedad Hipotecaria Federalsnc Institución de Banca de Desarrollo en su Carácter de vs. Lozada Parra Javier. Ejecutivo Civil Of Al Archivo. 1 Acdo. en Expedientillo. Núm. Exp. 20/2011 Tomo I.

Sólida Administradora de Portafolios S.A. de C.V. vs. González Ramírez Ernestina. Especial Hipotecario Civil Exh. Remite. 1 Acdo. Núm. Exp. 470/2023.

Del Olmo Hernández y Otros Humberto vs. Alimentos Baab S.A. de C.V. Controversias de Arrendamiento Civil Se Tengan Autos. 1 Acdo. en Expedientillo. Núm. Exp. 418/2023.

AUDIENCIA

BBVA México S.A. Institución de Banca Múltiple Grupo Financiero BBVA México vs. Ángel Luis Martínez Luna y Rosa María Camacho Gutiérrez de Martínez. Especial Hipotecario Civil. 1 Audiencia. Núm. Exp. 712/2001.

Luviano Sosa José Alfredo vs. Luviano Herrera José Alfredo y Krebs Vázquez María Luisa y C Director del Registro Público de la Propiedad y del Comercio de la Ciudad de México. Aud. Previa de Concil. y Excepciones Procesales Ord. Civil. 1 Audiencia. Núm. Exp. 272/2024.

Rodríguez Rodríguez Salvador su Sucesión vs. Ribera Troncoso Gustavo. Medios Preparatorios Civil. 1 Audiencia. Núm. Exp. 944/2024.

SENTENCIA INTERLOCUTORIA

Cibanco, S.A., Institución de Banca Múltiple, en su Carácter de Fiduciario en el Fideicomiso Número F/00430 vs. Victoria Vargas Espinosa. Especial Hipotecario Civil Sent Interl 1 Núm. Exp. 994/2016

ACUERDOS DEL 15 DE OCTUBRE DEL 2024

Arrendar para Consolidar Sapi de C.V. vs. Química en Movimiento S.A. de C.V. Ejecutivo Mercantil Minuta. 1 Acdo. Núm. Exp. 1126/2022.

Baca Centurion Elia Luisa vs. Baca Centurion María Amparo su Sucesión. Ord. Civil Copias. 1 Acdo. Núm. Exp. 416/2024.

Banco Inbursa S.A. Ibm Gpo. Fin. Inbursa vs. Fyvc S.A. de C.V. y Fabela Valdez Ricardo Alonso. Especial Hipotecario Civil Elaboración de Exhorto. 1 Acdo. Núm. Exp. 1312/2022.

Banco Invex, S.A., Institución de Banca Múltiple Invex, Grupo Financiero, Fiduciario vs. Eliu Félix Montores y Ángela Rosalía Morales Robles. Especial Hipotecario Civil Notario Remite. 1 Acdo. Núm. Exp. 1270/2018.

Banco Mercantil del Norte S.A. vs. Infinity Baby Products S.A. de C.V. y María Elena Hernández Barrera. Ejecutivo Mercantil Llegada y Radicación. 1 Acdo. Núm. Exp. 1062/2014 Tomo Dos.

Banco Mercantil del Norte Sociedad Anónima Institución de Banca Múltiple Grupo Financiero Banorte vs. Cervantes Figueroa César y Rivero Segura Vania Itzchel. Juris. Voluntaria Civil 1 Acdo. Núm. Exp. 168/2022.

Banco Monex Sociedad Anónima Institución de Banca Múltiple, Monex Grupo Financiero antes Santander Hipotecario, S.A. de C.V., Sociedad Financiera de Objeto Múltiple Entidad Regulada vs. Sarai López Blancas y Raúl Baustista Peña. Especial Hipotecario Civil Of. Remite Oficialia. 1 Acdo. Núm. Exp. 650/2013 Tomo II.

BBVA México S.A. Institución de Banca Múltiple Grupo Financiero BBVA México vs. Meza Badillo Miguel Ángel. Vía de Apremio Civil 1 Acdo. Núm. Exp. 146/2024.

BBVA México, Sociedad Anónima, Institución de Banca Múltiple, Grupo Financiero BBVA México vs. Orozco Ramírez Alejandra. Especial Hipotecario Civil Pone a Dispisición. 1 Acdo. Núm. Exp. 230/2021.

Becerra Contreras Eugenio Alejandro Paolo vs. Becerra Alvarado Humberto y García Morales José Juan y Ochoa Mancilla Dionicio y C Director del Registro Público de la Propiedad y del Comercio de la Ciudad de México. Ord. Civil Pruebas, Reservan. 1 Acdo. Núm. Exp. 1026/2022.

Cervezas Cuauhtémoc Moctezuma S.A. de C.V. vs. Yoshitaka Alexander Becerra Villanueva y Salvador Cumplido Rivera. Esp. Hip. Sicor. 1 Acdo. Núm. Exp. 566/2012.

Cibergestion Administradora de Activos, S.A. de C.V. antes BBVA Bancomer, S.A. Institución de Banca Múltiple, Grupo Financiero BBVA Bancomer vs. Antonio Alberto García Guerrero. Especial Hipotecario Civil Glosar. 1 Acdo. Núm. Exp. 476/2013.

Consorcio de Consultores Internacionales División Inmuebles S.A. de C.V. vs. Arroyo Hurtado Ángel Mauricio su Sucesión. Especial Hipotecario Civil 1 Acdo. Núm. Exp. 622/2023.

Csck 12 México, S. de R. L. de C.V. vs. Guadalupe Páez García y David Iván García García. Especial Hipotecario Civil Of. Remite Oficialia. 1 Acdo. Núm. Exp. 850/2014.

Culebro Moya Arturo de Jesús vs. Benítez Mireno América y Inmobiliaria Gutemberg S.A. y C. Director del Registro Público de la Propiedad y del Comercio de la Ciudad de México. Ord. Civil Sin Lugar. 1 Acdo. Núm. Exp. 170/2023.

Desfassiaux Sánchez Alejandro Gerardo vs. García Ortiz David. Especial Hipotecario Civil Sin Conformidad. 1 Acdo. Núm. Exp. 198/2022.

Dessetec Desarrollo de Sistemas Sociedad Anónima de Capital Variable vs. Coto Mendoza Maricela. Juris. Voluntaria Civil Sin Lugar. 1 Acdo. Núm. Exp. 668/2021 Principal.

Domínguez Trejo Ángel vs. Ricardo Munguía Olaiz. Juris. Voluntaria Civil Of. Archivo. 1 Acdo. Núm. Exp. 628/2019.

Escobedo Garduño Federico vs. BBVA Bancomer, S.A. Institución de Banca Múltiple Grupo Financiero BBVA Bancomer y Otros. Ord. Civil Autorización. 4 Acdos. Núm. Exp. 316/2020.

Gallardo Rodríguez Rosalía vs. Pérez Flores Miguel Alfredo. Medios Preparatorios Civil 1 Acdo. en Exhorto. Núm. Exp. 1044/2024.

García González Isidoro vs. Constructora Madamy, S.A. de C.V. y Camacho Juárez Luis Yair y Corona Villanueva Francisco. Ord. Civil 1 Acdo. Núm. Exp. 1106/2024.

García González Isidoro vs. Constructora Madamy, S.A. de C.V. y Camacho Juárez Luis Yair y Corona Villanueva Francisco. Ord. Civil 1 Acdo. Núm. Exp. 1104/2024.

González Ascencio Manuel vs. Seguros Inbursa S.A. Grupo Financiero Inbursa. Ord. Civil 1 Acdo. Núm. Exp. 1094/2024.

González Lemus Armando vs. Lezama Durán Hilario y González Oviedo Dolores y Sánchez García Jorge Alberto y C Director del Registro Público de la Propiedad y del Comercio de la Ciudad de México. Ord. Civil Of. Remite Oficialia. 1 Acdo. Núm. Exp. 1220/2022.

González Quevedo Pío Antonio vs. C Director del Registro Público de la Propiedad y de Comercio de la Ciudad de México. Ord. Civil Cedula. 1 Acdo. Núm. Exp. 190/2024.

Gutiérrez Ledesma José Ismael vs. Posada Colín Enrique y Grupo Enisja S.A. de C.V. Juris. Voluntaria Civil Copias. 1 Acdo. Núm. Exp. 216/2023.

Herrera Cervantes Francisco Alonso vs. González Navarro Amparo y Herrera Rosas Alfonso y C Director del Registro Público de la Propiedad y del Comercio de la Ciudad de México. Ord. Civil 2 Acdos. Núm. Exp. 786/2024.

HSBC México Sociedad Anónima Institución de Banca Múltiple Grupo Financiero HSBC División Fiduciaria en su Carácter de Fiduciario en el Fideicomiso Número F234036 vs. García Chias María de Lourdes. Juris. Voluntaria Civil Pone a Dispisición. 1 Acdo. Núm. Exp. 600/2023.

HSBC México Soociedad Anónima Institución de Banca Múltiple Grupo Financiero HSBC División Fiduciaria en su Carácter de Fiduciario en el Fideicomiso Irrevocable de Administración F262757 vs. Solís Escamilla Israel y Ávila Becerra Elizabeth. Vía de Apremio Civil Acuerdo. 1 Acdo. Núm. Exp. 1052/2024.

HSBC México S.A. Ibm Gpo. Fin. HSBC vs. Servín Noria y Otro Jocelyn. Especial Hipotecario Civil 1 Acdo. Núm. Exp. 488/2023.

Impulsora de Caminos Hv S.A. de C.V. vs. Pérez Negrete Gabierla Georgina y Carreón Robledo David. Controversias de Arrendamiento Civil 1 Acdo. Núm. Exp. 404/2023.

Inmuebles Lerca Sociedad Anónima, Bezaury Creel José Luis y Otros vs. Eduardo Ramón Bezaury Creel. Especial Hipotecario Civil 1 Acdo. Núm. Exp. 320/2020 Tomo II.

SOLO CONSULTA
SOLO CONSULTA
SOLO CONSULTA

Instituto del Fondo Nacional de la Vivienda para los Trabajadores (Infonavit) vs. Hiniesta Hernández Lorena. Especial Hipotecario Civil a Constancias. 1 Acdo. Núm. Exp. 1432/2019.

Instituto del Fondo Nacional de la Vivienda para los Trabajadores (Infonavit) vs. Martha Lilia Cerlaya Pérez y Daniel Ramírez Sandoval. Especial Hipotecario Civil Caducidad. 1 Acdo. Núm. Exp. 1228/2018.

Instituto del Fondo Nacional de la Vivienda para los Trabajadores (Infonavit.) vs. Esau Domitilo García Ruíz. Vía de Apremio Civil Disposición. 1 Acdo. Núm. Exp. 746/2014.

Instituto del Fondo Nacional de la Vivienda para los Trabajadores Infonavit vs. García Lucero Sonia. Especial Hipotecario Civil Autorización. 2 Acdos. Núm. Exp. 612/2023.

Instituto del Fondo Nacional de la Vivienda para los Trabajadores Infonavit vs. Hernández Pardo Misael y Murillo Tinajero Blanca Estela. Especial Hipotecario Civil Disposición. 1 Acdo. Núm. Exp. 1010/2024.

Instituto del Fondo Nacional de la Vivienda para los Trabajadores Infonavit vs. Melo Onofre Erika. Especial Hipotecario Civil Remite Exhorto. 1 Acdo. Núm. Exp. 946/2024.

Interdicto de Obra Peligrosa, Díaz Amador María del Carmen vs. Miguel Ángel Alanís y Tectum Arquitectos. Ord. Civil Cedula. 1 Acdo. Núm. Exp. 328/2014 Bis. 2 Tomo II.

Karilo Credit S.A. de C.V. Sofom Enr vs. Torres Álvarez Rafael. Especial Mercantil Mercantil 1 Acdo. Núm. Exp. 802/2023.

Martínez Calderón Alicia vs. Martínez Calderón Jorge. Ord. Civil Admite Prueba. 1 Acdo. Núm. Exp. 1058/2023.

Monto Fácil Sapi de C.V. Sofom Enr vs. Zuart Ordaz Janeth Guadalupe. Ejecutivo Mercantil Exh. Remite. 1 Acdo. Núm. Exp. 510/2024.

Muñoz Briones Fabiola Rubí vs. Grupo Mexicano de Seguros S.A. de C.V. Ord. Civil 1 Acdo. Núm. Exp. 392/2024.

Núñez López Julio César vs. Óscar Raymundo Bonilla Becerril, Óscar Alberto Bonilla Fuentes y Victoria Fuentes García. Ejec. Merc. 3 Acdos. Núm. Exp. 1408/2009.

Ortiz García Magdalena vs. González Heriberta García y Ordóñez Manuel Rangel. Ord. Civil 1 Acdo. en Exhorto. Núm. Exp. 1022/2024.

Pardinas Graue María Teresa vs. Paradise Interlomas, S. de R. L. de C.V. Ord. Civil Of. Archivo. 1 Acdo. Núm. Exp. 624/2020.

Quintana López Lorena y Quintana López María del Rocío y Quintana López Guadalupe Zenaida vs. Rodríguez Segura Antonia y Quintana Rodríguez José María. Ord. Civil 1 Acdo. en Exhorto. Núm. Exp. 1096/2024.

Rivera Chávez Darío vs. Elías Lian José y Valvulas en Dinamica de Fluidos S.A. de C.V. Controversias de Arrendamiento Civil Autorización. 1 Acdo. Núm. Exp. 334/2023.

Román Román María Elisa vs. Arias Arias Angélica. Controversias de Arrendamiento Civil Cedula. 1 Acdo. Núm. Exp. 1166/2023.

Romero Cruz Erik Adrián vs. Andalon Aguilar Alma Delia y Valverde Nieto Fernando y C Director del Registro Público de la Propiedad y del Comercio de la Ciudad de México. Ord. Civil 1 Acdo. Núm. Exp. 906/2022.

Sánchez Chávez Eduardo vs. Cruz Romero Nelly y Otros. Ord. Civil 1 Acdo. en Exhorto. Núm. Exp. 974/2024.

Santander Hipotecario, S.A. de C.V., Sociedad Financiera de Objeto Múltiple, Entidad Regulada vs. Armando Trujillo Huerta y Ana Elizabeth Mendoza Vargas. Esp. Hip. Of. Remite Oficialia. 1 Acdo. Núm. Exp. 170/2011.

Santos Álvarez Jesús Alberto vs. Díaz Reséndiz Miguel. Ord. Civil Edictos. 1 Acdo. Núm. Exp. 114/2023.

Secreto. Especial Hipotecario Civil Notificación. 1 Acdo. Núm. Exp. 1440/2019.

Sena Mandujano Quien También Utiliza el Nombre de Ma del Carmen Sena Mandujano María del Carmen y Sena Mandujano Virginia vs. Chávez Álvarez su Sucesión Rufina. Ord. Civil Exh. Remite. 1 Acdo. Núm. Exp. 72/2023.

Serrato Velasco Juan José vs. Núñez Hernández María Alicia y García Núñez Alicia Juliana. Controversias de Arrendamiento Civil Disposición. 1 Acdo. Núm. Exp. 900/2024.

Sistema de Crédito Automotriz S.A. de C.V. vs. Tovar Vergara Delfino. Ejecutivo Mercantil Caducidad. 1 Acdo. Núm. Exp. 688/2022.

Sociedad Hipotecaria Federal S. N. C vs. J. Guadalupe Macedo Macedo. Especial Hipotecario Civil Autorización. 1 Acdo. Núm. Exp. 958/2007.

Sociedad Hipotecaria Federal S.N.C. Institución de Banca de Desarrollo en su Carácter de Fiduciario Susittuto del Fondo de Operación y Financiamiento a la Vivienda Fovi vs. Marta Almaraz Anguiano. Esp. Hip. Autorización. 1 Acdo. Núm. Exp. 500/2011.

Soreque Tavera Jesús vs. Ortiz Calderón Melania. Controversias de Arrendamiento Civil Copias. 1 Acdo. Núm. Exp. 222/2021.

Toyota Financial Services México S.A. de C.V. vs. Miranda Pérez Mayra Alejandra. Ejecutivo Mercantil 1 Acdo. Núm. Exp. 18/2024.

Valadez Urbano Silvia y Huerta Valadez Marco vs. García Díaz Martín. Especial Hipotecario Civil Exh. Elabore. 1 Acdo. Núm. Exp. 1268/2023.

Vega Islas Alma Araceli vs. Islas de Vega María de Jesús su Sucesión y Vega Islas Óscar Francisco y Director del Registro Público de la Propiedad y de Comercio de la Ciudad de México. Ord. Civil 1 Acdo. Núm. Exp. 720/2023.

Villalobos Delgado Simón vs. José Felipe Arellano Moreno. Especial Hipotecario Civil Autorización. 1 Acdo. Núm. Exp. 1218/2023.

Villanueva Aguirre Ignacio José vs. Villanueva Bello León y C. Director del Registro Público de la Propiedad y del Comercio del Estado de Morelos. Ord. Civil 1 Acdo. en Exhorto. Núm. Exp. 1062/2024.

Visión Publicidad, S.A. de C.V. vs. Víctor Rizo Arellano. Controversias de Arrendamiento Civil Constancias. 1 Acdo. Núm. Exp. 136/2015 Tomo III.

De París Nava Carolina y de París Nava Carlos Alberto y de París Nava Luis Gerardo vs. Hospital Star Médica S.A. de Dcv y Hurtado Andrade Humberto. Ord. Civil 1 Acdo. Núm. Exp. 200/2024.

NO PUBLICADOS

Molina Barragán Jonathan Ricardo vs. Paredes Lamadrid Alfonso. Ord. Civil Cedula. 1 Acdo. Núm. Exp. 854/2023.

Padilla López Shalom vs. Vázquez Vilchis Mónica. Ejecutivo Mercantil Cedula. 1 Acdo. Núm. Exp. 540/2024.

AUDIENCIA

Banco Mercantil del Norte, S.A., Institución de Banca Múltiple, Grupo Financiero Banorte vs. 101 Digital Printing, S.A. de C.V. y Rita Socorro Gómez Martínez. Ejecutivo Mercantil. 1 Audiencia. Núm. Exp. 1122/2016.

Desfassiaux Sánchez Alejandro Gerardo vs. García Ortiz David. Pasa a Sent. Def. Especial Hipotecario Civil. 1 Audiencia. Núm. Exp. 198/2022.

Rodríguez Rodríguez Alfonso Carlos vs. González Juárez Margarita Isabel. Controversias de Arrendamiento Civil. 1 Audiencia. Núm. Exp. 740/2024.

SENTENCIA INTERLOCUTORIA

Rangel Romero Agustín vs. Espinosa Rodríguez y Otros Juan Luis. Ord. Civil Sent. Interl. 1 Núm. Exp. 434/2023

LA SECRETARIA DE ACUERDOS
LIC. BEATRIZ CRUZ VILLANUEVA

VIGÉSIMO CUARTO DE LO CIVIL

SECRETARÍA "A"
ACUERDOS DEL 16 DE OCTUBRE DEL 2024

Aguirre Rosales Vicente vs. Cancino Torres Diana. Controversias de Arrendamiento Civil 1 Acdo. Núm. Exp. 253/2024.

Ams Unio Desarrollos Sociedad de Responsabilidad Limitada de Capital Variable vs. Salom Posselt Fernando Enrique. Medios Preparatorios Civil Turno. 1 Acdo. Núm. Exp. 767/2024.

Banco Regional S.A. Institución de Banca Múltiple Banregio Grupo Financiero vs. Orta Mendoza Cristian Manuel. Ejecutivo Mercantil 1 Acdo. Núm. Exp. 51/2023.

Banco Sabadell, S.A., Institución de Banca Múltiple vs. Espenva, Sociedad Anónima de Capital Variable, Manufacturera Platica Tulti, Sociedad Anónima de Capital Variable, Escalante Florencia Vianka y Escalante Florencia Iván. Ejecutivo Mercantil 1 Acdo. Núm. Exp. 661/2019.

Banco Ve por Más, S.A., Institución de Banca Múltiple, Grupo Financiero Ve por más vs. Integradora de Productores del Estado de México, S.A. de C.V., Empacadora Abeto, S.A. de C.V., Nieves Figueroa Guillermina, Sandoval Nieves María Iliana y Sandoval Nieves Óscar. Providencias Precautorias Mercantil Expedientillo. 1 Acdo. Núm. Exp. 61/2021.

SOLO CONSULTA
SOLO CONSULTA
SOLO CONSULTA

Banco del Bajío, S.A., Institución de Banca Múltiple vs. Vinos y Licores Naucalpan, S.A. de C.V., Inmobiliaria Zúñiga Hermanos S.A. de C.V., Jorge Zúñiga Miralrio, Martín Erik Zúñiga Peregrina. Ejecutivo Mercantil Cuad. de Terc. Excl. de Dominio. 1 Acdo. Núm. Exp. 159/2016 Tomo III.

Barcelata Joachin Blanca Estela vs. Navarro Lomelí Adalberto y Director del Registro Público de la Propiedad y de Comercio de la Ciudad de México. Ord. Civil 2 Acdos. Núm. Exp. 199/2024.

BBVA México S.A., Institución de Banca Múltiple, Grupo Financiero BBVA México vs. López Avilez María Félix. Especial Hipotecario Civil 1 Acdo. Núm. Exp. 971/2024.

BBVA México S.A., Institución de Banca Múltiple, Grupo Financiero BBVA México vs. Romero Islas Fabiola. Especial Hipotecario Civil 1 Acdo. Núm. Exp. 747/2024.

Castillo Mier y Terán Guillermo vs. Proyectora de la Vivienda S.A. Ord. Civil 1 Acdo. Núm. Exp. 879/2023.

Cazares Solorio Martín vs. Barrios Islas Ismael. Ord. Civil Expedientillo. 1 Acdo. Núm. Exp. 413/2020.

Chavarría Íñiguez Oliver vs. Fabrica de Dulces y Chocolates la Giralda S.A. de C.V. y Pérez Guerra Consuelo y Xolalpa Ramos Daniel Ulises y Teliz Santoyo Moisés. Ord. Mercantil 1 Acdo. Núm. Exp. 5/2024.

Cibanco, S.A. Especial Hipotecario Civil Expedientillo. 1 Acdo. en Expedientillo. Núm. Exp. 349/2016 No Corresponde.

Clavel Torres Gelasio Alberto su Sucesión vs. José Torres Vallejo su Sucesión. Ord. Civil Expedientillo. 1 Acdo. Núm. Exp. 355/2021.

Coca Espinosa Alma Rosa y Rodríguez Rodríguez Mario Fermín vs. Hernández Hernanez Agustín y Martínez Arnulfo. Ord. Civil 1 Acdo. Núm. Exp. 791/2024.

Condominio Ubicado en Avenida Bucareli Número 128 Colonia Centro, Sada Villarreal María Concepción y Serrano Sada María José vs. Marcucetti Pascoli Claudia Bárbara También Conocida como Marcucetti Pascoli Claudia. Ord. Civil 1 Acdo. Núm. Exp. 1071/2019.

Controinmuebles, S.A. de C.V. vs. Prestalana, S.A. de C.V. Controversias de Arrendamiento Civil 1 Acdo. Núm. Exp. 365/2024.

Correa Malaga Laura vs. Director General del Registro Público de la Propiedad y de Comercio de la Ciudad de México y Valencia Martínez Odilón y Varela Hernández Víctor Tomás. Ord. Civil 1 Acdo. Núm. Exp. 1029/2024.

Cortés Díaz María de Jesús vs. Leobardo y Mancilla Ugalde Raymundo y Director General del Registro Público de la Propiedad y de Comercio de la Ciudad de México. Ord. Civil 1 Acdo. Núm. Exp. 1001/2024.

Cortés García Graciela vs. Lozano López Aarón y C Director del Registro Público de la Propiedad y de Comercio de la Ciudad de México. Ord. Civil 1 Acdo. Núm. Exp. 587/2024.

Elizondo Cuevas Marita Amelia vs. Fernández Gutiérrez Juan Carlos y Núñez Templos Alma Angélica. Controversias de Arrendamiento Civil 1 Acdo. Núm. Exp. 601/2021.

Espino Hernández Víctor Hugo vs. Mosqueda Ambia Rosa. Ord. Civil 1 Acdo. Núm. Exp. 789/2021.

Fincasa Hipotecaria S.A. de C.V. Soc. Fin. de Obj. Lim. Ixe Gpo. Fin. Ahora Fincasa Hipotecaria S.A. de C.V. ; Sociedad Financiera de Objeto Múltiple Entidad Regulada, Ixe Grupo Financiero Actualmente Banco Mercantil del Norte, S.A. Institución de Banca Múltiple, Grupo Financiero Banorte vs. Figueroa Suárez Gabriel y Jazmín Alanís Castillo. Esp. Hip. 1 Acdo. Núm. Exp. 639/2006.

García García Elizabeth vs. Fernández Martínez José Abundio y C Director del Registro Público de la Propiedad y del Comercio de la Ciudad de México. Ord. Civil 1 Acdo. Núm. Exp. 921/2024.

García Garduño Gerardo Maphio vs. Pava Parra Nydia Yzney. Controversias de Arrendamiento Civil 1 Acdo. Núm. Exp. 609/2024.

Garduño Torres Liliana Nadezhda vs. Torres Juárez Graciano su Sucesión y Buenrostro Álvarez Juan José su Sucesión y Registro Público de la Propiedad y del Comercio de la Ciudad de México. Ord. Civil 1 Acdo. Núm. Exp. 1093/2024.

Grupo Guikas Sociedad Anónima de Capital Variable vs. López Hernández Virginia. Ejecutivo Mercantil 1 Acdo. en Tercería. Núm. Exp. 1007/2014 Tercería.

Gutiérrez Yarce Alicia vs. Ventura Reyes Aguilar. Ord. Civil Expedientillo. 1 Acdo. Núm. Exp. 767/2021.

Hipotecaria Nacional, S.A. de C.V., Sociedad Financiera de Objeto Múltiple, Entidad Regulada, Grupo Financiero BBVA Bancomer hoy Banco Mercantil del Norte, S. A, Institución de Banca Múltiple, Grupo Financiero Banorte vs. Gerardo Silva Lechuga y Nancy Patricia López Saldaña. Esp. Hip. Turno. 1 Acdo. Núm. Exp. 1061/2011.

HSBC México S.A. Institución de Banca Múltiple Grupo Financiero HSBC vs. Blanca Ohnheiser Cristina. Especial Hipotecario Civil 1 Acdo. Núm. Exp. 1219/2023.

HSBC México S.A. Institución de Banca Múltiple Grupo Financiero HSBC vs. Kanan Eduardo Abraham y Olvera Caballero Justo. Providencias Precautorias Mercantil 2 Acdos. Núm. Exp. 1067/2023.

Instituto de Seguridad y Servicios Sociales de Los Trabajadores del Estado a Través de su Fondo de la Vivienda Fovissste vs. Peralta Figueroa Pedro Pablo y López Aguilar María Concepción. Especial Hipotecario Civil 2 Acdos. Núm. Exp. 167/2022.

Instituto de Seguridad y Servicios Sociales de Los Trabajadores del Estado a Través de su Fondo de la Vivienda vs. De la O. Jalteco Alejandro. Especial Hipotecario Civil 1 Acdo. Núm. Exp. 1331/2019.

Instituto de Seguridad y Servicios Sociales de Los Trabajadores del Estado a Través del Fondo Nacional a la Vivienda vs. Ávila Guevara Luis Felipe. Especial Hipotecario Civil 1 Acdo. Núm. Exp. 1315/2019.

Instituto de Seguridad y Servicios Sociales de Los Trabajadores del Estado a Través del Fondo de la Vivienda vs. Cantú García Blanca Lea y Araujo Herrera Jesús. Especial Hipotecario Civil 1 Acdo. Núm. Exp. 163/2020.

Instituto de Seguridad y Servicios Sociales de Los Trabajadores del Estado a Través del Fondo de la Vivienda vs. García Juvenal María Guadalupe. Especial Hipotecario Civil 1 Acdo. Núm. Exp. 1327/2019.

Instituto de Seguridad y Servicios Sociales de Los Trabajadores del Estado a Través del Fondo de la Vivienda vs. Godínez Escobar Sergio. Especial Hipotecario Civil 1 Acdo. Núm. Exp. 1323/2019.

Instituto de Seguridad y Servicios Sociales de Los Trabajadores del Estado a Través de su Fondo a la Vivienda (Fovissste) vs. Jiménez Hurtado Rosa. Especial Hipotecario Civil Expedientillo. 1 Acdo. Núm. Exp. 1351/2019.

Instituto de Seguridad y Servicios Sociales de Los Trabajadores del Estado a Través de su Fondo a la Vivienda (Fovissste) vs. Ángel Sánchez Patricia. Especial Hipotecario Civil Expedientillo. 1 Acdo. Núm. Exp. 1337/2019.

Instituto de Seguridad y Servicios Sociales de Los Trabajadors del Estado a Través de su Fondo de la Vivienda vs. Hernández Díaz Alfredo. Especial Hipotecario Civil Expedientillo. 1 Acdo. Núm. Exp. 89/2020.

Instituto de Seguridad y Sevicios Sociales de Los Trabajadores del Estado a Través de su Fondo de la Vivienda Fovissste vs. Díaz Castillo Wilibaldo Ramón. Especial Hipotecario Civil 1 Acdo. Núm. Exp. 1023/2024.

Instituto del Fondo Nacional de la Vivienda para los Trabajadores Infonavit vs. Díaz Herrera Arturo Ismael. Especial Hipotecario Civil Expedientillo. 2 Acdos. Núm. Exp. 303/2022.

Luis Israel vs. Grupo Inmobiliario K S.A. Metropolitana S.A. de C.V. y Grupo Inmobiliario K S.A. Metropolitana Sapi de C.V. y y-o. K S.A. 2003 S.A. de C.V. y Deutsche Bank México S.A. y Metrofinanxiera S.A. de C.V. Ord. Civil 1 Acdo. Núm. Exp. 1143/2022.

Marín Santana Evelia y Pérez Ángeles Dustano vs. Chávez Granados Jesús y Suárez Martínez Antonio y C Director del Registro Público de la Propiedad y del Comercio de la Ciudad de México. Ord. Civil 1 Acdo. Núm. Exp. 887/2024.

Martínez Gómez Evaristo Roberto vs. Rojas Torales Agustín y Vargas Rivera Maximina. Ord. Civil Expedientillo. 1 Acdo. Núm. Exp. 411/2020.

Méndez Pacheco José Ventura vs. Méndez Cruz Jorge José. Controversias de Arrendamiento Civil 1 Acdo. Núm. Exp. 1307/2022.

Mendoza Molina María de Lourdes vs. García Gónzalez Concepción. Ord. Civil Caducidad. 1 Acdo. Núm. Exp. 227/2020.

Mier Ronquillo Leticia vs. Alquicira Rodríguez Emilio y Jardón de Alquicira Hermelinda y Alquicira Rdriguez Alfredo Paz. Ord. Civil 1 Acdo. Núm. Exp. 525/2024.

Moreno Álamo Jorge Alberto su Sucesión, Salinas Bravo Beatriz en Nombre y Representación de su Menor Hijo Moreno Salinas Jorge Caín y Calderón López Adriana en Nombre y Representación de su Menor Hijo Calderón López Diego vs. Axa Seguros, S.A. de C.V. Ord. Civil Tomo III. 1 Acdo. Núm. Exp. 1413/2019 Principal.

SOLO CONSULTA SOLO CONSULTA SOLO CONSULTA

Nacional Financiera, Sociedad Nacional de Crédito, Institución de Banca de Desarrollo como Fiduciaria en el Fideicomiso Denominado Fideicomiso para el Ahorro de Energía Electrónica (Fide) vs. Club de Regatas Corona A.C. Ejecutivo Mercantil 1 Acdo. Núm. Exp. 1399/2019 Tomo II.

Nacional Monte de Piedad vs. Cueto Salmona Bruno. Juris. Voluntaria Civil 1 Acdo. Núm. Exp. 1049/2024.

Ponce Sernicharo Gloria vs. Sittmann Weinkellerei Carl y Sittmann Weinkellerei Gmbh Carl y También Conocida Carl Sittman Winkellerei y Carl Sittmann Winkellerei Gmbh O. como Weinkellerei Carl Sittmann y Registro Público de la Propiedad y del Comercio de la Cuidad de México. Ord. Civil 1 Acdo. Núm. Exp. 649/2022.

Quiroz Robles Fernando vs. Eduardo Alberto Baños Armendáriz. Ord. Civil 1 Acdo. Núm. Exp. 815/1987.

Rápido Capital S.A. de C.V. Sofom Enr vs. Serrano Segovia José Francisco y Teclo Mexicana S.A. de C.V. Especial Hipotecario Civil Turno. 1 Acdo. Núm. Exp. 669/2023.

Recoba Olivares María Luis vs. Marín Valdez María Elena y Director del Registro Público de la Propiedad y del Comercio de la Ciudad de México. Ord. Civil 1 Acdo. Núm. Exp. 515/2022.

Salgado Maldonado Leoncio Ignacio vs. Tamez Molina Pablo César. Especial Hipotecario Civil Expedientillo. 1 Acdo. Núm. Exp. 1045/2007.

Scotiabank Inverlat S.A. Institución de Banca Múltiple Grupo Financiero Scotiabank Inverlat vs. Luevano Chávez José Dolores y Jacquez Ruíz Socorro Oliva. Ejecutivo Mercantil 1 Acdo. Núm. Exp. 1257/2019.

Scotiabank Inverlat S.A. Institución de Banca Múltiple Grupo Financiero Scotiabank Inverlat vs. Maldonado Venegas Erendira. Especial Hipotecario Civil 1 Acdo. Núm. Exp. 805/2021.

Secreto. Especial Mercantil Mercantil Turno. 1 Acdo. Núm. Exp. 957/2022.

Sistema de Crédito Automotriz S.A. de C.V. vs. Miñón Hernández Ángel y Martínez Hernández Raúl y Soto Lima Faustina. Vía de Apremio Civil 1 Acdo. Núm. Exp. 1369/2023.

The Bank Of New York Mellon, S.A. Institución de Banca Múltiple Actualmente Cibanco, Sociedad Anónima, Institución de Banca Múltiple vs. Ortiz Majalca Víctor Humberto y Margarita Ortega Pérez. Especial Hipotecario Civil Expedientillo. 1 Acdo. Núm. Exp. 1771/2012 Tomo II.

Trane S a de C V vs. Proyectos y Climas de Victoria S a de C V. Ord. Mercantil Turno. 1 Acdo. Núm. Exp. 503/2018.

Zeivy Romero Héctor vs. People & More S.A. de C.V. y Orraca Martínez Ramón. Controversias de Arrendamiento Civil 1 Acdo. Núm. Exp. 1077/2023.

De la Torre González Armando y Arellano González Zita Esther vs. C. Director del Registro Público de la Propiedad y del Comercio de la Ciudad de México y Arrellano González Martín y López Morales Mónica Andrea y Acevedo Álvarez Vicente. Ord. Civil 1 Acdo. Núm. Exp. 463/2023.

AUDIENCIA

López Rodríguez Graciela Lizbeth vs. Susana Guadalupe y Coaltihuani Armienta Gonzalo y Garcidueñas Damián Juan Ignacio y Director del Registro Público de la Propiedad y del Comercio de la Ciudad de México. Aud. Previa Ord. Civil. 1 Audiencia. Núm. Exp. 357/2023.

Prima Administradora de Activos S.A. de C.V. (Antes) Cibergestion Administradora de Activos S.A. de C.V. vs. Aguilera Rivas Gloria y Matus Gómez Raymundo. Especial Hipotecario Civil. 1 Audiencia. Núm. Exp. 1281/2018.

De la Torre González Armando y Arellano González Zita Esther vs. C. Director del Registro Público de la Propiedad y del Comercio de la Ciudad de México y Arrellano González Martín y López Morales Mónica Andrea y Acevedo Álvarez Vicente. Ord. Civil. 1 Audiencia. Núm. Exp. 463/2023.

ACUERDOS DEL 15 DE OCTUBRE DEL 2024

Gutierrez Alvarado Silvia. vs Infonavit. Sumario civil.. Un acuerdo Núm. Exp.1021/2024

Cano Cerezo Edilberto vs. Gomez Cueto Inmobiliaria, S.A. DE C.V.. Sumario de usucapion..... Un acuerdo Núm. Exp.1007/2024

Banco Santander México, S.A., I.B.M., Grupo Financiero Santander Mexico. vs. Alejandro Canseco Sanchez Especial Hipotecario Un Acuerdo Núm. Exp.929/2024

Cortez Muñiz Maria Del Consuelo. vs. Hector Santos Santiago Ordinario Civil Un Acuerdo Núm. Exp.1013/2025

Acosta Garcia Martha vs. Zamora buitron guillermo y otros. Ordinario civil un acuerdo Núm. Exp.1089/2024

Hernandez Rosas Claudia Y Otro vs. Jose justino salvador alarcon y otros. Ordinario civil un acuerdo Núm. Exp.1083/2024

Vazquez Breton Jose De Jesus. vs. Fernando lorenzo gonzalez y otros. Ordinario civil un acuerdo Núm. Exp.1087/2024

Rosas Dominguez Aristeo. Socorro Hortencia Oropeza Leyte y otros. Ordinario civil un acuerdo Núm. Exp.1085/2024

Sainz Valenzuela Florentino. vs. Zaira yaneth osuna quintero y otro. Ordinario civil un acuerdo Núm. Exp.1011/2024

S&Interius S.A. de C.V. vs. González Crispín Mauricio y Hernández Martínez Celsa y González Crispín Mauricio y Hernández Martínez Celsa. Especial Hipotecario Civil 1 Acdo. Núm. Exp. 1235/2023.

Abiega Cajigal Aurora su Sucesión vs. González Molleda Susana y Gespro Seguridad Privada y Protección S.A. de C.V. Ord. Civil 1 Acdo. Núm. Exp. 399/2024.

Aguilar Campos Suniel vs. López Terrazas José Carlos y López Terrazas Ernesto Javier. Controversias de Arrendamiento Civil 2 Acdos. Núm. Exp. 1039/2024.

Alonso Hernández María Teresa vs. Sánchez Lean Rubén y Guizar Zamora Rafael y Tamez Galega Francisco y Director del Registro Público de la Propiedad y de Comercio de la Ciudad de México. Ord. Civil 1 Acdo. Núm. Exp. 957/2023.

Banco Azteca, S.A., Institución de Banca Múltiple vs. Unifin Financiera, S.A. B de C.V. Ejecutivo Mercantil 1 Acdo. en Expedientillo. Núm. Exp. 1317/2022 Expedientillo.

Banco Invex Sociedad Anónima Institución de Banca Múltiple Invex Grupo Financiero Fiduciario en su Carácter de Fiduciario Actuando Única y Exclusivamente en su Carácter de Fiduciario del Fideicomiso Irrevocable de Administración Identificado Con el Numer vs. Torrescano Vázquez Blanca Alejandra. Vía de Apremio Civil 1 Acdo. Núm. Exp. 987/2024.

Banco Nacional de México S.A. hoy Recuperación de Comercio Interior S. de R. L. de C.V. vs. Varela Mendoza Álvaro. Especial Hipotecario Civil 1 Acdo. Núm. Exp. 1609/1994 Tomo II.

Banco Santander México S.A. Institución de Banca Múltiple Grupo Financiero Santander México vs. Cardoso Osegueda Alicia. Ejecutivo Mercantil 1 Acdo. Núm. Exp. 189/2024.

Bolaños Carbajal Sergio Antonio y Peña García Alejandro Ariel vs. Gómez Vives Beatriz. Juris. Voluntaria Civil 1 Acdo. Núm. Exp. 959/2024.

Cabrera Vázquez Reynalda y Quien También Acostumbra a Utilizar el Nmbre de Reyna Cabrera Vázquez vs. Rivera Torres Gaspar y C Director del Registro Público de la Propiedad y del Comercio de la Ciudad de México. Ord. Civil 1 Acdo. Núm. Exp. 923/2024.

Castañeda Hernández Gregorio vs. Castañeda Romero Salvador y Hernández Batalla María Aurora Adelina y C Director General del Registro Público de la Propiedad y de la Ciudad de México. Ord. Civil 1 Acdo. Núm. Exp. 523/2024.

Cervantes Espíndola José Víctor Humberto y También Conocido para Efectos Públicos y Privados Simplemente como Humberto Cervantes Espíndola vs. Banco Continental S.A. y Fraccionamientos Urbanos y Campestres S.A. Ord. Civil 2 Acdos. Núm. Exp. 667/2024.

Ci Banco S.A. Institución de Banca Múltiple vs. Lora Medina Enrique y Torres Sánchez Aidé Guadalupe. Especial Hipotecario Civil 1 Acdo. Núm. Exp. 1299/2012 Tomo II.

Figueroa Peña Carlos Rubén vs. Flores Gutiérrez Julio. Especial Hipotecario Civil 3 Acdos. Núm. Exp. 1227/2011 Bis. 2 Segundo Tomo.

García Rodríguez Alfonso y García Reyes María Elena vs. Vázquez Zarza Rubén, Vázquez Zarza Arturo y Vázquez Castelán Rubén. Especial Hipotecario Civil 2 Acdos. Núm. Exp. 115/2019.

Garfias González Auxilio vs. C. Director del Registro Público de la Propiedad y de Comercio de la Ciudad de México y Valencia Martínez Odilón y Alvarado Correa Felipe. Ord. Civil 1 Acdo. Núm. Exp. 1123/2023.

Georgina vs. Díaz Crisóstomo Felipe y Montes Centeno Carmen y Torres Armenta Yurysheber y Director del Registro Público de la Propiedad y de Comercio de la Ciudad de México. Ord. Civil 1 Acdo. Núm. Exp. 177/2024.

Grupo Guikas Sociedad Anónima de Capital Variable. Ejecutivo Mercantil 1 Acdo. Núm. Exp. 1007/2014 Tomo II.

Icomsa Ingeniería S.A. de C.V. vs. Aseguradora Aserta S.A. de C.V. Grupo Financiero Aserta. Especial de Fianzas Mercantil 1 Acdo. Núm. Exp. 771/2023.

Lara Centurion Mario Alberto vs. Seguros Afirme S.A. de C.V. Afirme Grupo Financiero. Ord. Civil 1 Acdo. Núm. Exp. 541/2024.

SOLO CONSULTA
SOLO CONSULTA
SOLO CONSULTA

Lobaton Forastieri Aurelio Rodrigo Quien También Acostumbra Usar el Nombre de Lobatón Forastieri Aurelio vs. Inmavi, S.A. de C.V., Banca Afirme, S.A., Institución de Banca Múltiple, Afirme Grupo Financiero, Ci Banco, S.A., Institución de Banca Múltiple (Antes The Bank Of New York Mellon, S.A., Institución de Banca Múltiple, antes Hipotecaria su Casita, S.A. de C.V.) y Director del Registro Público de la Propiedad y del Comercio de la Ciudad de México. Ord. Civil Expedientillo. 1 Acdo. Núm. Exp. 583/2020.

Martínez Bueno Sergio Felipe vs. Milán Monroy de Guzmán María Raquel y Esquivel Verduzco Ramons y Padilla González José y Almeida Santiago Ana Elia y Hernández Ruíz Francisco y Preciado Mendoza Alfonso Hugo y Pilgram Arreguín Alejandro y Ramírez Tapia de Ramírez Susana y Monrroy Eva y Silva Ayala Anel y Serrano Morales Juan y Cero Villagrán de Fonseca María Josefina y Ríos Peña Rosario Beatriz y Pilgram Arreguín Alejandro y Directora del Registro Público de la Propiedad y del Comercio de la Ciudad de México. Ord. Civil 1 Acdo. Núm. Exp. 899/2023.

Martínez Espinosa Raymundo vs. C. Director General del Registro Público de la Propiedad y de Comercio de la Ciudad de México y Martínez García Concepción y Martínez García José Raymundo. Ord. Civil 1 Acdo. Núm. Exp. 1155/2023.

Meat Me México, Mercado de Carnes, S. de R. L. de C.V. vs. Ramírez Angelino José Manuel. Ejecutivo Mercantil 3 Acdos. Núm. Exp. 483/2024.

Medina Carrillo Marycarmen y Otros vs. Villaroya Taboada María y Otros. Ord. Civil 1 Acdo. Núm. Exp. 193/2024.

Mendoza Echeverría Fidencio su Sucesión vs. Tovar Sotelo Francisco. Ord. Civil 1 Acdo. Núm. Exp. 1349/2018.

Osnaya Flores Leonardo vs. Osnaya Hernández Misael y Osnaya Leonardo y Hernández de Osnaya Esther y Director del Registro Público de la Propiedad y de Comercio de la Ciudad de México. Ord. Civil Turno. 1 Acdo. Núm. Exp. 377/2024.

Osnaya Hernández Misael vs. Osbaya Leonardo y Hernández de Osnaya Esther y C Director del Registro Público de la Propiedad y de Comercio de la Ciudad de México. Ord. Civil Turno. 1 Acdo. Núm. Exp. 445/2024.

Pacheco Zarco Angélica María vs. Lezama Reus Marco Antonio. Ord. Civil 1 Acdo. Núm. Exp. 49/2019.

Promotora Bosques de Los Ciruelos, S.A. de C.V. vs. Fomco, S.A. de C.V., Barrón Noé Carlos, Barrón Noé Patricia e Inmobiliaria Sotelo y Noé, S.A. de C.V. Controversias de Arrendamiento Civil 1 Acdo. Núm. Exp. 93/2021.

Promotora de Hoteles S.A. de C.V. y Banco Nacional de México S.A. Integrante del Grupo Financiero Banamex vs. Madrigal Pérez Francisco Javier y Ramírez Reta Petra. Juris. Voluntaria Civil 1 Acdo. Núm. Exp. 1189/2023.

Ramos Fusther de Flota José Luis vs. González Lobato Alma Érika y González Lobato José Ángel. Especial Hipotecario Civil 1 Acdo. Núm. Exp. 671/2023.

Rodríguez Galicia Esteban Antolín vs. C. Director del Registro Público de la Propiedad y de Comercio de la Ciudad de México y Celis Chable Jesús. Ord. Civil 1 Acdo. Núm. Exp. 1119/2023.

Ruíz Herrera Luz Jesús vs. Tovar Gómez Alma Georgina. Ord. Civil 1 Acdo. Núm. Exp. 505/2013.

Saad Eljure Nicolás Alberto vs. Nolasco Consuelo. Controversias de Arrendamiento Civil 1 Acdo. Núm. Exp. 1363/2023.

Sánchez González José Dagoberto vs. Grupo Mexicano de Seguros S.A. de C.V. Ord. Civil 1 Acdo. Núm. Exp. 865/2024.

Secreto. Ejecutivo Mercantil 1 Acdo. Núm. Exp. 337/2024.

The Bank Of New York Mellon Sociedad Anónima Institución de Banca Múltiple hoy Cibanco Sociedad Anónima Institución de Banca Múltiple Fiduciaria Enel Fideicomiso F/360 vs. Alcantar Estrada Susana. Especial Hipotecario Civil Turno. 1 Acdo. Núm. Exp. 15/2017.

Torres Guarneros Remedios Sara vs. Carranza Sánchez Martín y Mendoza Miranda Margarita y Director del Registro Público de la Propiedad y del Comercio de la Ciudad de México. Ord. Civil Expedientillo. 1 Acdo. Núm. Exp. 701/2022.

Vicario Veloz Martín su Sucesioin vs. Valencia Farías Ma Alejandra. Ord. Civil 1 Acdo. Núm. Exp. 191/2023.

Zane Aponte J Luis vs. Inmuebles Pridi S.A. y Director del Registro Público de la Propiedad y del Comercio de la Ciudad de México. Ord. Civil Turno. 1 Acdo. Núm. Exp. 873/2022.

AUDIENCIA

Martínez Bueno Sergio Felipe vs. Milán Monroy de Guzmán María Raquel y Esquivel Verduzco Ramons y Padilla González José y Almeida Santiago Ana Elia y Hernández Ruíz Francisco y Preciado Mendoza Alfonso Hugo y Pilgram Arreguín Alejandro y Ramírez Tapia de Ramírez Susana y Monrroy Eva y Silva Ayala Anel y Serrano Morales Juan y Cero Villagrán de Fonseca María Josefina y Ríos Peña Rosario Beatriz y Pilgram Arreguín Alejandro y Directora del Registro Público de la Propiedad y del Comercio de la Ciudad de México. Ord. Civil. 1 Audiencia. Núm. Exp. 899/2023.

Yareni vs. Ángel Ariel. Medios Preparatorios Civil. 1 Audiencia. Núm. Exp. 317/2023.

EL SECRETARIO DE ACUERDOS
LIC. LUIS ARTURO DENA ÁLVAREZ

SECRETARÍA "B"
ACUERDOS DEL 16 DE OCTUBRE DEL 2024

Af Representaciones, Gestión, Administración y Defensa Legal de Activos, S.A. de C.V. vs. Dekatool, S.A. De. C.V., Hernández Estrada Luis Adrián y Gómez de Torres Acosta Alicia Guadalupe, Especial Hipotecario Civil Acuerdo. 2 Acdos. Núm. Exp. 386/2020 Bis. 1 Tomo II.

Almacenadora de Depósito Moderno, S.A. de C.V. y Organización Auxiliar del Crédito, División Fiduciaria vs. Valdez Elizarrarás Arturo y Valverde Zaragoza Adriana. Ord. Civil 1 Acdo. Núm. Exp. 878/2015.

Álvarez Peña Alfonso y Flores Carrillo Luz Encarnación por su Propio Derecho y en Representación de su Menor Hija Álvarez Flores Isis Nahomy vs. Axa Seguros, S.A. de C.V. Ord. Civil 3 Acdos. Núm. Exp. 624/2020 Tomo II.

Banco Actinver, Sociedad Anónima, Institución de Banca Múltiple Grupo Financiero Actinver, en su Calidad de Fiduciario del Fideicomiso Irrevocable de Administración y Fuente de Pago Número 4659 vs. Santamaría Villaseñor Arturo y González Yerena Janette. Vía de Apremio Civil 1 Acdo. Núm. Exp. 524/2019.

Banco Invex, S.A., Institución de Banca Múltiple, Invex Grupo Financiero, en su Carácter de Fiduciario en el Fideicomiso Irrevocable F/1055 vs. Terán Rocha Ignacio y Marroquín Carranza Myriam Janeth. Vía de Apremio Civil 1 Acdo. Núm. Exp. 572/2019.

Banco Mercantil del Norte, S.A., Institución de Banca Múltiple, Grupo Financiero Banorte vs. Cortés Muñoz Martha Elena También Conocida como Martha Elena Cortez Muñoz y Aquino Ramírez Filiberto Aristeo También Conocido como Filiberto Aquino Ramírez. Especial Hipotecario Civil 1 Acdo. Núm. Exp. 806/2017.

Banco Nacional de México S.A. hoy Recuperación de Comercio Interior S. de R. L. de C.V. vs. Ensuastegui Arroyo Isidro Gerardo. Especial Hipotecario Civil Acuerdo. 1 Acdo. Núm. Exp. 1722/1995 Tomo II.

Banco Santander México S.A. Institución de Banca Múltiple, Grupo Financiero Santander México vs. Gómez Castillo Carlos Arturo. Especial Hipotecario Civil 1 Acdo. Núm. Exp. 1014/2024.

Barnes Regueiro Francisco Urbano vs. González de Cossío Burgos Natalia y Romero del Muro Agustín y Guzmán Soto Mireya. Controversias de Arrendamiento Civil 2 Acdos. Núm. Exp. 436/2024.

Chávez Guzmán María Lidia vs. Moreno Ibarra Diego Alejandro y Centro Hospitaliario San Nicolás. Ord. Civil 1 Acdo. Núm. Exp. 26/2017.

Corporativo Zendere I, Sociedad Anónima, Promotora de Inversión de Capital Variable vs. Gamboa Sulub Ernesto Alonzo y Castillo Tun Mayda Cármina. Especial Hipotecario Civil Llegada de Autos. 1 Acdo. Núm. Exp. 916/2017.

Crédito Inmobiliario S.A. de C.V. Soc. Fin. de Obj. Mult. E. N. R. Actualmente Banco Invex Grupo Financiero Fiduciario Unicamente en su Carácter de Fiduciario en el Fideicomiso Identificado Con el Número 1301 vs. Arellano Morán Alejandro y Otra. Esp. Hip. 1 Acdo. Núm. Exp. 106/2008.

Decarome, Sociedad Anónima Promotora de Inversión de Capital Variable vs. Rubio Rodríguez Luciano. Especial Hipotecario Civil Acuerdo. 1 Acdo. Núm. Exp. 1208/2019 Tomo II.

Finae Sociedad Anónima Promotora de Inversión de Capital Variable Sociedad Financiera de Objeto Múltiple Entidad No Regulada vs. Bárcenas Sánchez Yonathan y Bárcenas Sánchez Luis Fernando y Garduño Delgado Rosalina. Ejecutivo Mercantil Acuerdo. 1 Acdo. Núm. Exp. 1142/2023.

SOLO CONSULTA
SOLO CONSULTA
SOLO CONSULTA

Fuentes Romero Everado vs. Solís Armando, Castro Florentino, Flores Margarita, Maldonado Leopoldo, Rangel Pablo y Moya María Teresa. Ord. Civil Se Forma Tercer Tomo. 4 Acdos. Núm. Exp. 112/2020 Tomo III.

Garcés Mundo Jaime vs. Garcés Reyes Bernardo y Director del Registro Público de la Propiedad y del Comercio de la Ciudad de México. Ord. Civil 1 Acdo. Núm. Exp. 570/2022.

Godínez Guzmán David vs. Pérez Mandujano Mario y Director del Registro Público de la Propiedad y del Comercio de la Ciudad de México. Ord. Civil 1 Acdo. Núm. Exp. 236/2022.

Grupo Carballoy, S.A. de C.V. vs. Tradeco Infraestructura, S.A. de C.V. Ejecutivo Mercantil 1 Acdo. Núm. Exp. 1114/2017.

Grupo Siamej S.A. de C.V. vs. Vidafy México S de R.L. de C.V. y y-o. Nano Kurkumas S de R.L. de C.V. y Brady Shane Aarón y y Laura Brady. Ord. Mercantil 1 Acdo. Núm. Exp. 210/2022.

Guerrero Abarca Elva Clementina vs. Murillo Carrillo Ángel Alberto y Otros. Ord. Civil 1 Acdo. Núm. Exp. 316/2024.

HSBC vs. Moroni Padilla Jorge. Especial Hipotecario Civil 1 Acdo. Núm. Exp. 1092/2024.

Instituto del Fondo Nacional de la Vivienda para los Trabajadores (Infonavit) vs. Ruíz Ventura María Ariadna. Especial Hipotecario Civil 1 Acdo. Núm. Exp. 558/2018.

Jaimes Soriano Yennifer vs. Registrador Público de la Propiedad y del Comercio de la Ciudad de México. Especial de Matriculación Judicial Civil Acuerdo. 1 Acdo. Núm. Exp. 688/2024.

Larrazabal Olmos José Alejandro vs. BBVA Bancomer Sociedad Anónima Institución de Banca Múltiple Grupo Financiero BBVA Bancomner y Otros. Ord. Civil Acuerdo. 1 Acdo. Núm. Exp. 932/2019.

López Cabrera Ada Guillermina vs. Mendoza Béjar Georgina y García Hernández Manuel y C Director General del Registro Público de la Propiedad y de Comercio de la Ciudad de México. Ord. Civil 3 Acdos. Núm. Exp. 1026/2024.

María Hortensia y Contreras Villareal José Carlos y Contreras Villareal Rita vs. Pamaeminu Sociedad Anónima de Capital Variable. Ord. Civil 2 Acdos. Núm. Exp. 240/2023.

Ortiz Ávalos José Carlos vs. Flores Rojas Fernando. Ord. Civ. 1 Acdo. Núm. Exp. 58/1999.

Pastelin Palacios Martha Eugenia vs. Araceli y Díaz León Alejandro Antonio. Controversias de Arrendamiento Civil Acuerdo. 1 Acdo. Núm. Exp. 664/2022.

Promotora de Hoteles, S.A. de C.V. y Banco Nacional de México, S.A., Integrante del Grupo Financiero Banamex vs. Reynoso Amézquita Víctor Manuel y Padilla Torres de Reynoso María Guadalupe. Juris. Voluntaria Civil 1 Acdo. Núm. Exp. 672/2016.

Rafael Luciano Gloria y Rafael Luciano María de la Luz vs. Muñoz Flores Elsa. Ord. Civil Acuerdo. 1 Acdo. Núm. Exp. 1018/2024.

Rendón Brera María del Rosario Quien Acostumbra Llamarse Rendón Brera Ma. del Rosario vs. Juárez Ortega María Eugenia. Ord. Civil 1 Acdo. Núm. Exp. 396/2020.

Rodríguez Arias Graciela vs. Arriaga García Nayeli, Gómez Chávez José Giovani y Notaria Pública Número 103 de la Ciudad de México. Ord. Civil Expdllo. 1 Acdo. en Expedientillo. Núm. Exp. 1090/2019.

Ruíz Pérez Blanca Flor vs. Seguros Inbursa S.A. Grupo Financiero Inbursa. Ord. Civil 1 Acdo. Núm. Exp. 728/2024.

Sáinz Carbajal María Antonieta y También Conocida como Ma Antonieta Sáinz Carbajal vs. Pacheco García Arturo y Puente María del Carmen y Camacho Luz María Eva y Vera Camacho Diana y y Otros. Ord. Civil 1 Acdo. Núm. Exp. 374/2024.

Salas Rosas Landa Jorge vs. Celada Vargas José Jesús. Ord. Civil Expedientillo. 2 Acdos. Núm. Exp. 1222/2022.

Salazar Cano Ángel vs. Salazar Cano Ignacio su Sucesión y Monroy Correa Raquel. Ord. Civil Acuerdo. 1 Acdo. Núm. Exp. 84/2020.

Sotelo Bibriesca Jorge Renne vs. Vega del Valle Martha. Ord. Civil Acuerdo. 1 Acdo. Núm. Exp. 972/2024.

Tourlay Arizona Rolando vs. Fonseca Rosas Javier y Castro Arcos Verónica. Especial Hipotecario Civil Acuerdo. 1 Acdo. Núm. Exp. 602/2020.

Trejo López Gabriela vs. Guadalupe y Castillo Bernal Ma de Los Ángeles y Directora del Registro Público de la Propiedad y del Comercio de la Ciudad de México. Ord. Civil Acuerdo. 1 Acdo. Núm. Exp. 848/2023.

Uribe Garcoia Alejandra vs. Borjas Pedroza Jesús y C Director del Registro Público de la Propiedad y de Comercio de la Ciudad de México. Ord. Civil 1 Acdo. Núm. Exp. 986/2023.

NO PUBLICADOS

Negocios Inmobiliarios y Remates Hipotecarios M2 Sociedad Anónima Promotora de Inversión de Capital Variable vs. Alvarado Cuevas José Edgar y María Gabriela Alcántara Montiel. Especial Hipotecario Civil Acuerdo. 1 Acdo. Núm. Exp. 270/2014 Tomo II.

AUDIENCIA

Albarenque Analia Claudia vs. Tovar Carbajal Omar Noé. Medios Preparatorios Mercantil. 1 Audiencia. Núm. Exp. 1268/2022.

Inmobiliaria Price Center S.C. vs. Hernández Mendoza Rebeca. Controversias de Arrendamiento Civil. 1 Audiencia. Núm. Exp. 856/2024.

López Ramos José Luis vs. Conjunto Residencial Portal la Viga II. Aud. Previa Ord. Civil. 1 Audiencia. Núm. Exp. 390/2024.

Uribe Garcoia Alejandra vs. Borjas Pedroza Jesús y C Director del Registro Público de la Propiedad y de Comercio de la Ciudad de México. Ord. Civil. 1 Audiencia. Núm. Exp. 986/2023.

SENTENCIA DEFINITIVA

Inmobiliaria Price Center, S.A. vs. Rebeca Hernandez Mendoza, Tipo De Juicio: Controversia De Arrendamiento Expediente 856/2024

SENTENCIAS DEFINITIVAS DEL 16 DE OCTUBRE DEL 2024

Pamela vs. Arellano Cortés Eligia y Acosta Zárate Virginia Amalia y Director del Registro Público de la Propiedad y de Comercio de la Ciudad de México. Ord. Civil Sent. Def. 1 Núm. Exp. 1020/2023

ACUERDOS DEL 15 DE OCTUBRE DEL 2024

Alonso Barbosa Luis Jose. vs. Victor Manuel Ortiz Garcia. Especial de desahucio. Dos acuerdos. Núm. Exp. 928/2024

Diaz Del Castillo Carlos Y Otro. vs. Constructora Vazquez, S.A. Ordinario Civil Un Acuerdo Núm. Exp. 944/2024

Infonavit. vs. Becerril medina ismael. Via de paremio un acuerdo Núm. Exp.1050/2024

Infonavit. vs. Carrizales barajas armando. Especial hipotecario un acuerdo Núm. Exp.1058/2024

Ojeda Robles Maria Evelia Y Otro. vs. Rosa imelda cardenas zuñiga y otro. Ordinario civil un acuerdo Núm. Exp. 1082/2024

Vilchis Sanchez Francisco. vs. Rosa Hurtado Garcia y otros. Ordinario civil un acuerdo Núm. Exp. 1084/2024

Guzman Flores Maria Raquel. vs. Antonio Sanchez Vilchis Y Otros Ordinario Civil Un Acuerdo Núm. Exp. 1086/2024

Servin Vargas Maria De Los Angeles vs. Nestor vargas romero y otros. Ordinario civil un acuerdo Núm. Exp. 1088/2024

Macias Arizmendi Victor. vs. Sucesorio Intestamentario expedientilllo dos acuerdos Núm. Exp.1752/2014

Lira Mendoza Roberto. vs. C. Director del registro publico. Ordinario civil expedientillo un acuerdo Núm. Exp. 1314/2022

Hermenegildo Jimenez Maria Del Refugio. vs. Valencia felix su sucesión. Expedientillo ordinario civil un acuerdo Núm. Exp. 470/2020

Ruiz Santana Carlos vs. Gregorio Quiroz Hernandez Ordinario Civil Expedientillo Un Acuerdo Núm. Exp. 356/2022

Hernandez Chavarria Jose. vs. C. Director del registro publico ordinario civil. Expedientillo un acuerdo Núm. Exp. 286/2023

Constructora Punto De Fuga, S.A. DE C.V. vs. Mendoza Sanchez Crispina. Ordinario Civil Un Acuerdo Núm. Exp. 768/2019

Aguilar Mora María Antonieta vs. Arteaga Miranda Alfredo y Alvarado Correa Felipe y C Director del Registro Público de la Propiedad y de Comercio de la Ciudad de México. Ord. Civil 1 Acdo. Núm. Exp. 1028/2024.

Alvarado Martínez Silvia vs. Jiménez Gonzaga Belem. Ord. Civil Expdllo. 1 Acdo. en Expedientillo. Núm. Exp. 1208/2011.

Andrea vs. Barragán Estévez Nicolás y Barragán Estévez Juana Isabel y Director del Registro Público de la Propiedad y de Comercio de la Ciudad de México. Ord. Civil Acuerdo. 1 Acdo. Núm. Exp. 150/2024.

Autofinanciamiento México S.A. de C.V. vs. Del Villar Goytia Claudia Alicia y del Villar Herrada Enrique y Goytia Urzua Lidia Yolanda. Ejecutivo Mercantil Acuerdo. 1 Acdo. Núm. Exp. 278/2024.

Banco Inbursa S.A. Institución de Banca Múltiple Grupo Financiero Inbursa vs. Miriam Raquel Tejeda Pérez. Especial Hipotecario Civil Acuerdo. 1 Acdo. Núm. Exp. 320/2020.

Banco Invex, S.A., Institución de Banca Múltiple, Invex Grupo Financiero en su Carácter de Fiduciario del Fideicomiso Irrevocable Número 563 vs. Flores Domínguez Jesús y Martínez Domínguez Inés. Especial Hipotecario Civil Acuerdo. 1 Acdo. Núm. Exp. 980/2016.

Banco Mercantil del Norte S.A. Institución de Banca Múltiple Grupo Financiero Banorte vs. Rodríguez Correa Verónica Daniela. Especial Hipotecario Civil 1 Acdo. Núm. Exp. 1358/2023.

SOLO CONSULTA
SOLO CONSULTA
SOLO CONSULTA

Banco Mercantil del Norte, Sociedad Anónima, Institución de Banca Múltiple, Grupo Financiero Banorte vs. Pineda Hernández Ruth. Especial Hipotecario Civil 1 Acdo. Núm. Exp. 1270/2018.

Banco Nacional de México, S.A. Integrante del Grupo Financiero Banamex vs. Guzmán Morales Sofía. Especial Hipotecario Civil 1 Acdo. Núm. Exp. 844/2014 Bis. 1 Tomo III.

Banco Nacional del Ejército, Fuerza Aérea y Armada, Sociedad Nacional de Crédito, Institución de Banca de Desarrollo vs. Martínez Garibo Vicenta y Meneses Pérez José Juan. Especial Hipotecario Civil 1 Acdo. Núm. Exp. 722/2024.

Banco Nacional del Ejército, Fuerza Aérea y Armada, Sociedad Nacional de Crédito, Institución de Banca de Desarrollo vs. Martínez Vidales Víctor. Especial Hipotecario Civil Acuerdo. 1 Acdo. Núm. Exp. 186/2019.

Banco Santander México S.A. Institución de Banca Múltiple Grupo Financiero Santander México vs. Grupo Comorsa, S.A. de C.V. y Sandoval Ibarra José Arturo del Rosario. Ejecutivo Mercantil 1 Acdo. Núm. Exp. 354/2023.

Banco Santander México, S.A., Institución de Banca Múltiple, Grupo Financiero Santander México vs. Pc Cheap, S.A. de C.V. y Rivera Correa Judith. Providencias Precautorias Mercantil 1 Acdo. Núm. Exp. 790/2019.

Barajas Navarro José Guadalupe vs. Barajas Rodríguez Jesús Alejandro. Ejecutivo Mercantil 1 Acdo. Núm. Exp. 868/2019.

Basurto Hernández Marisol vs. Emilio y Santiago Morales Antonio y Quien También Usa el Nombre de Pastor Antonio Santiago Morales y Directora del Registro Público de la Propiedad y del Comercio de la Ciudad de México. Ord. Civil 1 Acdo. Núm. Exp. 894/2023.

BBVA Bancomer, S.A., Institución de Banca Múltiple, Grupo Financiero BBVA Bancomer vs. Guzmán Salazar Luis Manuel. Especial Hipotecario Civil Expdllo. 1 Acdo. en Expedientillo. Núm. Exp. 162/2021 Bis. 1.

Beltrán Zambrano Meredith Fanelly vs. Beltrán Vargas Pablo. Ord. Civil Expdllo. 1 Acdo. en Expedientillo. Núm. Exp. 148/2020 Bis. 1.

Camarena Castro Judith y Quien Acostumbra Utilizar También el Nombre de Camarena Castro Judit vs. C. Director del Registro Público de la Propiedad y de Comercio de la Ciudad de México y Orella Martín Manuel y Patricia Arechan Dieta Muñoz de Orella y Camarena Castro Porfirio. Ord. Civil 1 Acdo. Núm. Exp. 1084/2023.

Carlos Contreras Sánchez Juan vs. Eliseo Alvarado Aguilarc Director General del Registro Público de la Propiedad y del Comercio del Distrito Federal hoy Ciudad de México. Ord. Civil Expdllo. 1 Acdo. en Expedientillo. Núm. Exp. 340/2021.

Castellanos Velasco María Catalina vs. Super Abastos Centrales Comerciales S.A. de C.V. y Unión y Fuerza Popular A.C. y Director del Registro Público de la Propiedad y de Comercio de la Ciudad de México. Ord. Civil 1 Acdo. Núm. Exp. 350/2024.

Clavellina Rodríguez María Elena vs. Clavelina Castillo Victoriano y Balderrama de Clavelina Dionisia y Director del Registro Público de la Propiedad y del Comercio de la Ciudad de México. Ord. Civil 1 Acdo. Núm. Exp. 518/2022.

Clavellina Rodríguez Vicente Miguel vs. Clavelina Castillo Victoriano y Balderrama de Clavelina Dionisia y Director del Registro Público de la Propiedad y del Comercio de la Ciudad de México. Ord. Civil 1 Acdo. Núm. Exp. 516/2022.

Credi Dayan Tere vs. Leal Murguía María Isabel y Violeta Josefina Leal Murguía. Ord. Civil 1 Acdo. Núm. Exp. 776/2014.

Ediciones Culturales Internacionales S.A. de C.V. vs. Soto Calvillo María Virgen. Ejecutivo Mercantil 1 Acdo. Núm. Exp. 120/2022.

Eduardo Gutiérrez Mazariegos y Romero Noriega Susana vs. Rosas Rosas Abel. Ord. Civil Expdllo. 1 Acdo. en Expedientillo. Núm. Exp. 1200/2023 Bis. 1.

Gote Médica S.A. de C.V. vs. Lendera Crowdfunding S.A. P. I. de C.V. Ord. Mercantil Acuerdo. 1 Acdo. Núm. Exp. 1352/2023.

Guerrero Viveros Roberto vs. Rosas Jiménez Verónica. Medios Preparatorios Civil 1 Acdo. Núm. Exp. 1044/2024.

Instituto de Seguridad y Servicios Sociales de Los Trabajadores del Estado a Través del Fondo de la Vivienda vs. Verónica Aguirre Hernández. Especial Hipotecario Civil Expdllo. 1 Acdo. en Expedientillo. Núm. Exp. 1322/2019.

Instituto del Fondo Nacional de la Vivienda para los Trabajadores vs. Contreras Hernández Jesús. Especial Hipotecario Civil 1 Acdo. Núm. Exp. 810/2016.

Instituto del Fondo Nacional de la Vivienda para los Trabajadores vs. Manuela. Especial Hipotecario Civil 2 Acdos. Núm. Exp. 158/2024.

Instituto del Fondo Nacional de la Vivienda para los Trabajadores vs. Ríos Pardavel Gloria Angelina. Especial Hipotecario Civil 1 Acdo. Núm. Exp. 1052/2024.

Landa Villanueva Mónica Norma vs. Villanueva Álvarez Raymunda su Sucesión y Landa Montaño Guillermo su Sucesión. Ord. Civil 1 Acdo. Núm. Exp. 878/2022.

Martínez Maciel Carlos Alberto vs. Gorostieta de Torres Alicia y Registro Público de la Propiedad y de Comercio de la Ciudad de México. Ord. Civil 1 Acdo. Núm. Exp. 840/2024.

Mexcad S.A. de C.V. Sofom Enr vs. Sánchez Castro Fabiola. Ejecutivo Mercantil Acuerdo. 1 Acdo. Núm. Exp. 164/2023.

Monto Fácil Sociedad Anónima Promotora de Inversión de Capital Variable Sociedad Financiera de Objeto Múltiple Entidad No Regulada vs. Gómez Martínez Francisco Javier. Ejecutivo Mercantil 1 Acdo. Núm. Exp. 332/2024.

Ojeda Clusa Rocío Andrea vs. Andrés Dávalos Leticia. Controversias de Arrendamiento Civil 1 Acdo. Núm. Exp. 1042/2024.

Ortega Guerrero María Eugenia vs. Galante y Galante Marcos, Ortega Guerrero Juan Fernando y C. Director del Registro Público de la Propiedad y de Comercio de la Ciudad de México. Ord. Civil 1 Acdo. Núm. Exp. 638/2020.

Pardo Moreno Enedina su Sucesión vs. Sánchez Soto José de Jesús. Juris. Voluntaria Civil 4 Acdos. Núm. Exp. 938/2024.

Pasten Domínguez Beatriz vs. Domínguez de Pasten Catalina Alicia y C. Director del Registro Público de la Propiedad y de Comercio de la Ciudad de México. Ord. Civil Acuerdo. 1 Acdo. Núm. Exp. 424/2023.

Pérez Barbosa Luis Miguel vs. Rojas Marín Beatriz y Otro. Ord. Civil 1 Acdo. Núm. Exp. 1462/2009 Tomo II.

Pérez Jiménez Lurdes Angélica vs. Moller Ruíz Rafael y Correa Cruz Flor Berenice y Director del Registro Público de la Propiedad y de Comercio de la Ciudad de México. Ord. Civil 1 Acdo. Núm. Exp. 948/2024.

Porcayo Santos Rosa vs. Bedoy de Hiatt Clementina y C Director del Registro Público de la Propiedad y de Comercio de la Ciudad de México. Ord. Civil 1 Acdo. Núm. Exp. 586/2024.

Ramírez Cruz Ricardo vs. Núñez Leyva Gelacio Ismael y Valentín Páez Guadalupe y Quialitas Compañía de Seguros S.A. de C.V. Ord. Civil 1 Acdo. Núm. Exp. 452/2023.

Rocha Pérez Rane Francoi vs. C. Director del Registro Público. Ord. Civil Expdllo. 1 Acdo. en Expedientillo. Núm. Exp. 774/2024 Bis. 1.

Santander Consumo S.A. de C.V. vs. González Luna Corvera Irma Pía. Ejecutivo Mercantil 1 Acdo. Núm. Exp. 728/2022.

Scotiabank Inverlat S.A. Institución de Banca Múltiple Grupo Financiero Scotiabank Inverlat vs. Dávila Ocaña José Clemente. Especial Hipotecario Civil 1 Acdo. Núm. Exp. 70/2024.

Sicrea Comercial, S.A. de C.V. vs. Ramírez Cantú Martha. Ejecutivo Mercantil Expdllo. 1 Acdo. en Expedientillo. Núm. Exp. 1246/2022.

Sistema Único de Autofinanciamiento, S.A. de C.V. vs. Díaz García Víctor Manuel y Díaz García María Teresa de Jesús. Ejecutivo Mercantil Expdllo. 1 Acdo. en Expedientillo. Núm. Exp. 86/2023.

Sistema de Crédito Automotriz S.A. de C.V. vs. Espinosa Mendoza Héctor Francisco. Ejecutivo Mercantil Expdllo. 1 Acdo. en Expedientillo. Núm. Exp. 804/2022.

Sistema de Crédito Automotriz, S.A. de C.V. vs. Mendoza Ramírez Carlos. Ejecutivo Mercantil Expdllo. 1 Acdo. en Expedientillo. Núm. Exp. 1004/2022.

Terán Flores Pedro y/o vs. Martínez Guzmán María Virginia y /Os. Juris. Voluntaria Civil 1 Acdo. en Exhorto. Núm. Exp. 1108/2024.

The Bank Of New York Mellon S.A. Institución de Banca Múltiple vs. Vázquez Loera Lorenzo. Esp. Hip. 1 Acdo. Núm. Exp. 1024/2009.

Torres Domínguez Félix su Sucesión vs. Melo Meza Luis Daniel. Ord. Civil 1 Acdo. Núm. Exp. 720/2023.

Ureño Medina Juan Pablo vs. García Urbina Johnnatan y García Lara Luis Edmundo. Ejecutivo Mercantil 2 Acdos. Núm. Exp. 710/2022.

Valencia Martínez Martín vs. Trujillo Rodríguez Ismael. Ord. Civil 1 Acdo. en Otros. Núm. Exp. 1122/2018 Tomo II.

Vallarta Coquis Ruperto su Sucesión vs. Juana Velasco Gómez su Sucesión. Ord. Civil 1 Acdo. en Expedientillo. Núm. Exp. 1026/2019.

Vázquez Parra Rafael vs. Olivo Aranda Rosa María. Ord. Civil Acuerdo. 1 Acdo. Núm. Exp. 868/2021.

SOLO CONSULTA
SOLO CONSULTA
SOLO CONSULTA

Vega Chora María del Carmen vs. Factoraje Bancrecer S.A. de C.V. Organización Auxiliar de Crédito y Solís Reyes Rodolfo y Dimensiones y Asesores S.A. de C.V. y Director del Registro Público de la Propiedad y de Comercio de la Ciudad de México. Ord. Civil 1 Acdo. Núm. Exp. 976/2024.

Zamorano Reyes Guadalupe vs. Suárez Cuevas Mónica. Ord. Civil Acuerdo. 1 Acdo. Núm. Exp. 1000/2019.

Zarco Gómez Gerardo vs. Zarco Espinosa Agustina y Zarco Castro Andrés y C Director del Registro Público de la Propiedad y de Comercio de la Ciudad de México. Ord. Civil 1 Acdo. Núm. Exp. 850/2024.

AUDIENCIA

Díaz Torres Melina vs. Guerrero Vda de Alarcón Luz y Díaz Guerrero Nabor y C Director del Registro Público de la Propiedad y de Comercio de la Ciudad de México. Aud. Previa Ord. Civil. 1 Audiencia. Núm. Exp. 560/2024.

Garcés Mundo Jaime vs. Garcés Reyes Bernardo y Director del Registro Público de la Propiedad y del Comercio de la Ciudad de México. Ord. Civil. 1 Audiencia. Núm. Exp. 570/2022.

Garduño Salazar Ernesto vs. C. Director del Registro Público de la Propiedad y de Comercio de la Ciudad de México y Jaime Ocampo Jesús y López Zúñiga Susana. Aud. Previa Ord. Civil. 1 Audiencia. Núm. Exp. 1050/2023.

Nueva Wal Mart de México S de R.L. de C.V. vs. Fondo Comercial Stiva S.A. de C.V. y Inmobiliaria Garsalin S.A. de C.V. Controversias de Arrendamiento Civil. 1 Audiencia. Núm. Exp. 778/2024.

SENTENCIA INTERLOCUTORIA

Colombo Airoldi Victorio Achille María vs. Magistroni S.A. de C.V. y Alessi Rivalta Rosella y Mejía Alessi Licurgo. Controversias de Arrendamiento Civil Sent. Interl. 1 Núm. Exp. 44/2024

EL SECRETARIO DE ACUERDOS
LIC. OMAR GARCÍA REYES

VIGÉSIMO QUINTO DE LO CIVIL

SECRETARÍA "A"
ACUERDOS DEL 16 DE OCTUBRE DEL 2024

Araujo Gabriel vs. Mora Domínguez Karla Paola y Díaz Jiménez Claudia Nayeli. Controversias de Arrendamiento Civil 1 Acdo. Núm. Exp. 1039/2024.

Aseguradora Insurgentes S.A. de C.V. Grupo Financiero Aserta vs. Geupo Alutecnica Instalaciones S.A. de C.V., Inmobiliaria Pimo S.A. de C.V. y Grupo Alutecnica S.A. de C.V. Ejecutivo Mercantil 1 Acdo. Núm. Exp. 1311/2019.

Autofinanciamiento México S.A. de C.V. vs. Chi Hau Ángel Alberto. Ejecutivo Civil 1 Acdo. Núm. Exp. 355/2022.

Banco Invex Sociedad Anónima Institución de Banca Múltiple Invex Grupo Financiero en Carácter de Fiduciario del Fideicomiso Irrevocable de Administración Identificado Con el Número 1301 vs. García Gómez Arianna Lizeth Francisca. Vía de Apremio Civil 1 Acdo. Núm. Exp. 541/2021.

Banco Invex, Sociedad Anónima, Institución de Banca Múltiple, Invex Grupo Financiero en su Carácter de Fiduciario del Fideicomiso Irrevocable de Administración 1301 vs. Sánchez García Javier. Especial Hipotecario Civil 1 Acdo. Núm. Exp. 1051/2024.

Banco Mercantil del Norte S.A. Institución de Banca Múltiple, Grupo Financiero Banorte antes Hipotecaria Nacional S.A. de C.V. Sociedad Financiera de Objeto Múltiple Entidad Regulada Grupo Financiero BBVA Bancomer vs. Hernández Salto Nelson. Ejecc. de Garantías Otorgadas Mediante Prenda Sin Transmisión de Pos. y Fideicomiso de Garantía (Procedimiento Extrajudicial) Paz Mercantil 1 Acdo. Núm. Exp. 959/2011.

Banco Mercantil del Norte S.A. vs. Zárate Herrera Ángel. Especial Hipotecario Civil 1 Acdo. Núm. Exp. 787/2024.

Banco Santander México Sociedad Anónima Institución de Banca Múltiple Grupo Financiero Santander México vs. Desarrollo Ultima Tecnología S.A. de C.V. y Guerrero José Simón. Ejecutivo Civil 1 Acdo. Núm. Exp. 395/2022.

Banco del Bajío S.A. Institución de Banca Múltiple vs. Nidia Isadora Guerrero López y Ada Nidia López Godoy. Ejecutivo Mercantil 2 Acdos. Núm. Exp. 1003/2015 Segundo Tomo.

Bárcenas López Alan Edain vs. Ruíz Galicia Miguel Ángel. Ejecutivo Mercantil 4 Acdos. Núm. Exp. 651/2024.

BBVA Bancomer S.A. Institución de Banca Múltiple Grupo Financiero BBVA Bancomer vs. Grupo Inmobiliario Ksa Metropolitana S.A. P. I de C.V. y Otros. Especial Hipotecario Civil 1 Acdo. Núm. Exp. 231/2010 Tomo II.

Castro Haro José Agustín su Sucesión vs. Ramos Mendoza Sonia y Otros. Ord. Civil 1 Acdo. Núm. Exp. 793/2013 Segundo Tomo.

Centro Automotriz Qc S.A. de C.V. vs. Flocava Servicios Administrativos S de R.L. de C.V. Medios Preparatorios Civil 1 Acdo. Núm. Exp. 161/2022.

Cibanco S.A. Institución de Banca Múltiple en su Carácter de Fiduciario en el Fideicomiso Irrevocable F/00026 vs. Ortiz Huerta Francisco y Soto Ordaz Elizabeth. Especial Hipotecario Civil 1 Acdo. Núm. Exp. 1077/2018.

Enríquez Morales Georgina vs. Laguna Berber Jaime, Sandoval San Luis Ricardo René, Inmobiliaria Dirg S.A. de C.V., Morales Lechuga Ignacio Rey en su Carácter de Notario Público 116 de la Ciudad de México. Ord. Civil 1 Acdo. Núm. Exp. 833/2019.

García Castelán Emanuel vs. Márquez Castillo Hilarión. Especial Hipotecario Civil 1 Acdo. Núm. Exp. 895/2013.

Gaytán Saldaña Laura Cecilia vs. Gaytán Saldaña María de Lourdes y Otro. Ord. Civil 1 Acdo. Núm. Exp. 709/2013.

Grupo Martinazo, S. C vs. Vaporus, S.A. de C.V. y Zambrano Araico Xavier y Araico Sanabria María del Rocío. Controversias de Arrendamiento Civil 1 Acdo. Núm. Exp. 685/2024.

Guillermo Prieto y Cía. S.A. de C.V. vs. González Herrera María del Rosario. Ejec. Merc. 2 Acdos. Núm. Exp. 1423/1995.

HSBC México Sociedad Anónima Institución de Banca Múltiple Grupo Financiero HSBC División Fiduciaria en su Carácter de Fiduciario en el Fideicomiso Número F234036 vs. Oropeza Cabrera Miriam. Ord. Civil 4 Acdos. Núm. Exp. 791/2022.

Huicochea García Guadalupe vs. Huicochea Santos Miguel Ángel y Huicochea Santos Elizabeth Nubia y Huicochea Rivera Carlos y Huicochea Rivera Miguel. Ord. Civil 5 Acdos. Núm. Exp. 773/2024.

Ingeniería Industrial para América Latina S.A. de C.V. vs. Soluglob Ikon S.A. de C.V. Ejecutivo Civil 1 Acdo. Núm. Exp. 115/2022.

Instituto de Seguridad y Servicios Sociales de Los Trabajadores del Estado a Través de su Fondo de la Vivienda Fovissste vs. De la Rosa Arce María Esther. Especial Hipotecario Civil 1 Acdo. Núm. Exp. 473/2023.

Instituto del Fondo Nacional de la Vivienda para los Trabajadores (Infonavit) vs. Olvera Rivera Pablo y Torres Ortiz Irais. Especial Hipotecario Civil 1 Acdo. Núm. Exp. 625/2017.

Ion Financiera Sapi de C.V. Sofom Er. Especial Hipotecario Civil 1 Acdo. Núm. Exp. 105/2024.

Islas Cañedo Claudia vs. Ávalos Santana Angélica Teresa y Rico Espinoza Raymundo. Vía de Apremio Civil 1 Acdo. Núm. Exp. 415/2024.

Jeong Park Gyeong vs. Banco Inbursa S.A. Institución de Banca Múltiple Grupo Financiero Inbursa. Ord. Civil 1 Acdo. Núm. Exp. 1091/2024.

Keo World S.A. de C.V. Sofom Enr vs. Carmo Distribuidora S.A. de C.V. y Sahagún Videz David Enrique. Ejecutivo Mercantil 1 Acdo. Núm. Exp. 605/2023.

Lara Chicato Miriam Elizabeth vs. Gutiérrez Cruz Luis su Sucesión. Ord. Civil 1 Acdo. Núm. Exp. 1221/2022.

Mata Bernal María del Carmen y María del Carmen Mata Bernal de Abreu vs. Millán Rodríguez Miguel. Ord. Civil 1 Acdo. Núm. Exp. 933/2024.

Moreno Cruz Gema María vs. García Martínez Perla Elena. Controversias de Arrendamiento Civil 1 Acdo. Núm. Exp. 1105/2024.

Olivo Tezzaras María Irma Griselda vs. Promotora México 2000 S.A. de C.V. y Otro. Ord. Civil 1 Acdo. Núm. Exp. 763/2021.

Operadora Falcón Sapi de C.V. Sofom Enr vs. Intercambio Empresarial S.A. de C.V. y Rincón Llaven Juan Antonio. Providencias Precautorias Civil 1 Acdo. Núm. Exp. 1113/2023.

Ortega Gutiérrez René Orlando vs. Vargas Gálvez Enrique Erick. Ord. Civil 1 Acdo. Núm. Exp. 1099/2024.

Rincón Gallardo Pavón Jesús Ernesto vs. Velázquez Ramírez Miriam y Ramírez Pérez María Isabel. Controversias de Arrendamiento Civil 1 Acdo. Núm. Exp. 405/2024.

Robles García Marco Antonio y Robles González César Marco Antonio vs. Fiesta Kitty Sociedad Anónima de Capital Variable y Oyervides Reynoso David y Oyervides Elizondo Jesús Carlos. Controversias de Arrendamiento Civil 2 Acdos. Núm. Exp. 271/2023.

SOLO CONSULTA
SOLO CONSULTA
SOLO CONSULTA

Rodríguez Ríos Roberto Rafael vs. Gómez Hernández Juan David. Ejecutivo Mercantil 1 Acdo. Núm. Exp. 129/2024.

Rojo García Javier antes Cibergestion Administradora de Activos Sociedad Anónima de Capital Variable vs. Velázquez Nava Miguel Valentín. Juris. Voluntaria Civil 1 Acdo. Núm. Exp. 1151/2016.

Salaverry Telleria Elsie vs. Inmobiliaria García Espinoza S.A. de C.V. Ord. Civ. 1 Acdo. Núm. Exp. 1721/1993.

Secreto. Ejecutivo Mercantil 1 Acdo. Núm. Exp. 17/2024.

Sociedad Hipotecaria Federal Sociedasd Nacional de Crédito Institución de Banca de Desarrollo en su Carácter de Fiduciario Sustituto del Fondo de Operación y Financiamiento Bancario de la Vivienda (Fovi) vs. Lucía Vieyra Herrera. Especial Hipotecario Civil 1 Acdo. Núm. Exp. 107/2009.

Sólida Administradora Portafolios Sociedad Anónima de Capital Variable Sociedad Financiera de Objeto Múltiple Entidad Regulada Grupo Financiero Banorte vs. Villar Jiménez Alfredo. Ejecutivo Mercantil 1 Acdo. Núm. Exp. 1239/2023.

Torres Torres Lilián vs. Domínguez José. Diligencias de Concil. Civil 1 Acdo. Núm. Exp. 343/2021.

Villarreal Ruíz Ana María vs. Sánchez Calderón Leonar Everardo. Controversias de Arrendamiento Civil 1 Acdo. Núm. Exp. 609/2023.

AUDIENCIA

Asesoría Legal Especializada Bonilla S.C. vs. Ci Banco S.A. Institución de Banca Múltiple en su Carácter de Fuduciario del Fideicomiso Número F00536 antes The Bank Of New York Mellon S.A. Institución de Banca Múltiple como Causahabiente de Banco Jp Morgan S.A. Institución de Banca Múltiple Jp Morgan Grupo Financiero División Fiduciaria en el Fideicomiso Irrevocable Número F536. Aud. Previa Ord. Civil. 1 Audiencia. Núm. Exp. 165/2022.

Banco Mercantil del Norte S.A. Institución de Banca Múltiple, Grupo Financiero Banorte antes Hipotecaria Nacional S.A. de C.V. Sociedad Financiera de Objeto Múltiple Entidad Regulada Grupo Financiero BBVA Bancomer vs. Hernández Salto Nelson. Aud. Ejecc. de Garantías Otorgadas Mediante Prenda Sin Transmisión de Pos. y Fideicomiso de Garantía (Procedimiento Extrajudicial) Paz Mercantil. 1 Audiencia. Núm. Exp. 959/2011.

Bhatti Martínez Suresh Chander vs. Hernández Pérez Irma y Caloca Cortés Norma Araceli. Aud. Controversias de Arrendamiento Civil. 1 Audiencia. Núm. Exp. 1365/2023.

SENTENCIAS DEFINITIVAS DEL 16 DE OCTUBRE DEL 2024

Administradora Fome 1 S de R.L. de C.V. vs. Elola Flores Roberto Fernando. Especial Hipotecario Civil Sent. Def. 1 Núm. Exp. 981/2022

ACUERDOS DEL 15 DE OCTUBRE DEL 2024

Alamilla Pérez María Magdalena su Sucesión, Alamilla Pérez María Concepción vs. Mejía Alamilla José de Jesús. Ord. Civil 1 Acdo. Núm. Exp. 323/2022.

Arrendadora y Factor Banorte, Sociedad Anónima de Capital Variable, Sociedad Financiera de Objeto Múltiple, Entidad Regulada, Grupo Financiero Banorte vs. Enlaces Interestatales del Estado de México S.A. de C.V. Ejecutivo Mercantil 1 Acdo. Núm. Exp. 401/2008 Tomo II.

Banca Mifel S.A. Institución de Banca Múltiple Grupo Financiero Mifel vs. Distribuidora Guerrerense de Productos Agropecuarios S.A. de C.V. y Otra. Ejecutivo Mercantil 1 Acdo. Núm. Exp. 741/2015.

Banco Santander México S.A. Institución de Banca Múltiple Grupo Financiero Santander México vs. Colegio Princeton de México S. C., Álvarez Arakelian Juan Arturo, Álvarez Arakelian María del Pilar y Minero Montero Amada Escarlet. Especial Hipotecario Civil 1 Acdo. en Amparo. Núm. Exp. 647/2015 964/2024-IV.

Banco Ve por Más, S.A. de C.V. Institución de Banca Múltiple, Grupo Financiero Ve por más vs. Autentica Empacadora de Peroteo, S.A. de C.V. y Otros. Ejecutivo Mercantil 1 Acdo. Núm. Exp. 1129/2017 Tomo II.

BBVA Bancomer S.A. Institución de Banca Múltiple Grupo Financiero BBVA Bancomer vs. Ag Car Enterprise S.A. de C.V. José Natalio Rafael Hernández Cruz y María de Lourdes Cornejo Pizano. Especial Hipotecario Civil 1 Acdo. Núm. Exp. 1079/2014.

Betacredit S.A., de C.V., Sofom E. N. R vs. Vargas Belem Estela. Ejecutivo Civil 1 Acdo. Núm. Exp. 1001/2022.

Bustamante López Margarita vs. Caballero Martínez Juan Pablo, C. Director General del Registro Público de la Propiedad y el Comercio de la Ciudad de México, Instituto de Seguridad y Servicios Sociales de Los Trabajadores del Estado a Través de su Fondo de la Vivienda del Instituto de Seguridad y Servicios Sociales de Los Trabajadores del Estado. Ord. Civil 2 Acdos. Núm. Exp. 361/2021.

Castillo Noriega Felipe vs. Fuentes López Manuel. Ord. Civil 1 Acdo. en Exhorto. Núm. Exp. 1045/2024.

Castrezana y Méndez Carlos Manuel vs. Josmar Sociedad Anónima y También Conocida como Inmobiliaria Josmar Sociedad Anónima. Ord. Civil 1 Acdo. Núm. Exp. 349/2022.

Central de Corretajes Sapi de C.V. Bolsa Institucional de Valores S.A. de C.V. vs. José Andrés Salas González. Ord. Civil 1 Acdo. Núm. Exp. 37/2021.

Cervante Grajales Teresa de Jesusy/O. Teresa de Jesús Cervantes vs. Banco Nacional de Crédito Rural Sociedad Nacional de Crédito, Institución de Banca de Desarrollo en Liquidación Sociedad. Ord. Mercantil 1 Acdo. en Exhorto. Núm. Exp. 1061/2024.

Charaf Medina Elisa vs. Palacios Sauza Dania Alexandra. Ejecutivo Civil 1 Acdo. Núm. Exp. 505/2022.

Condominio Bosques de Reforma 1477 A.C. vs. Legarreta Garcíadiego María y Urrutia de Mangino Gloria y Allande Ibarra Jesús y Osorio de la Fuente María Luisa y Quien También Utiliza Indistintamente el Nombre de María Luisa Victoria Osorio de la Fuente y Garza Aguado Sergio y de Meer Sánchez Carlos y Vargas y Arreola Esmeralda Eugenia. Ejecutivo Civil 2 Acdos. Núm. Exp. 857/2022.

Contreras de la Vega José Cuauhtémoc vs. Sánchez Medina Ricardo y Otro. Ord. Civil 1 Acdo. Núm. Exp. 767/2019.

Daimler Financial Services México, S. de R. L. de C.V. vs. Marketit S.A. de C.V. y Velázquez Neveros Enrique. Especial Mercantil Mercantil 1 Acdo. Núm. Exp. 611/2023.

Duarte Villarello Berenice vs. Córdova Rello David Rauel, Tello Malagón Judith Quien También Acostumbra Usar Los Nombres de Ma Judith Tello Malagón y Judith Tello de Córdova, Zacarías Ostos Zepeda Armando y C. Director del Registro Público de la Propiedad y del Comercio de la Ciudad de México. Ord. Civil 1 Acdo. Núm. Exp. 351/2020.

Escutia Montoya Magdalena vs. Chora Toria Francisco. Ejecutivo Civil 1 Acdo. Núm. Exp. 463/2023.

Fideicomiso Centro Histórico de la Ciudad de México vs. Liberty Fianzas S.A. de C.V. Especial de Fianzas Mercantil 1 Acdo. Núm. Exp. 1291/2019.

González Landa Mariolivia y Rangel Moreno Lorenzo Alejandro. Ejecutivo Civil 1 Acdo. Núm. Exp. 273/2022.

González Lorenzo Ricardo su Sucesión vs. Jardón Uribe María del Pilar y López Ledezma Roque. Controversias de Arrendamiento Civil 2 Acdos. Núm. Exp. 965/2016.

Grupo Martinazo, S. C vs. Zambrano Castellanos Javier y Zambrano Araico Xavier y Araico Sanabria María del Rocío. Controversias de Arrendamiento Civil 1 Acdo. Núm. Exp. 687/2024.

Grupo Ufimas Sociedad Anónima de Capital Variable Sociedad Financiera de Objeto Múltiple Entidad No Regulada vs. Trend Clothiers Sociedad de Responsabilidad Limitada de Capital Variable Isaac Jassan Djaddah Marcos Sacal Fallena. Especial Hipotecario Civil 1 Acdo. Núm. Exp. 101/2021.

Hipotecaria Nacional, S.A. de C.V. Sociedad Financiera de Objeto Múltiple Entidad Regulada Grupo Financiero BBVA Bancomer vs. Ojeda Aguirre Francisco y Otra. Especial Hipotecario Civil 1 Acdo. Núm. Exp. 807/2013.

Imágenes y Medicina, S.A. de C.V. vs. Castro Aguirre Luis Humberto. Ejecutivo Mercantil Dada Cuenta. 1 Acdo. Núm. Exp. 471/2014.

Inmobiliaria el Sabino, S.A. vs. Ramírez Jiemenez Héctor y Otro. Ord. Civil 1 Acdo. Núm. Exp. 821/2017.

Instituto de Seguridad y Servicios Sociales de Los Trabajadores del Estado a Través de su Fondo de la Vivienda Fovissste vs. González Monroy Susana. Especial Hipotecario Civil 1 Acdo. Núm. Exp. 1117/2023.

Instituto de Seguridad y Servicios Sociales de Los Trabajadores del Estado a Través de su Fondo de la Vivienda Fovissste vs. Madrid Hernández Luis Hassan. Especial Hipotecario Civil 1 Acdo. Núm. Exp. 1083/2024.

Instituto de Seguridad y Servicios Sociales de Los Trabajadores del Estado a Través de su Fondo de la Vivienda Fovissste vs. Rosas Mancilla Analilia. Especial Hipotecario Civil 1 Acdo. Núm. Exp. 1339/2023.

Instituto del Fondo Nacional de la Vivienda para los Trabajadores Infonavit vs. Ceja Ochoa Elia. Especial Hipotecario Civil 1 Acdo. Núm. Exp. 1355/2023.

SOLO CONSULTA SOLO CONSULTA SOLO CONSULTA

Instituto del Fondo Nacional de la Vivienda para los Trabajadores Infonavit vs. Gongora Ruíz Alejandro. Especial Hipotecario Civil 1 Acdo. Núm. Exp. 787/2019.
Instituto del Fondo Nacional de la Vivienda para los Trabajadores vs. García Camacho Guillermo. Esp. Hip. 2 Acdos. Núm. Exp. 1607/2011.
Jiménez Aguilar Juan Carlos vs. Kuri Hanud María Gisel. Ord. Civil Exhorto. 1 Acdo. en Exhorto. Núm. Exp. 1093/2024.
Juárez Hernández María Luisa vs. Ferrer Monroy Erick. Juris. Voluntaria Civil 1 Acdo. Núm. Exp. 929/2024.
Mabucapa I Sociedad de Responsabilidad Limitada de Capital Variable vs. Ortega Soldevilla José Antonio y Torres Ruíz Margarita Julieta. Especial Hipotecario Civil 1 Acdo. Núm. Exp. 927/2022.
Maldonado Alcántara Javier Maldonado vs. Maldonado Alcántara Eusebio su Sucesión y Otros. Ord. Civil Exhorto. 1 Acdo. en Exhorto. Núm. Exp. 1097/2024.
Manati S.A. de C.V. vs. Ci Banco S.A. Institución de Banca Múltiple y Candlelight Acquisition Llc. Ord. Civil 1 Acdo. Núm. Exp. 1029/2022.
Manufacturas y Edificaciones, S.A. de C.V. vs. Unión Ciudadana Democratica Nueva Generación A.C. Vía de Apremio Civil 1 Acdo. Núm. Exp. 531/2024.
Molina Gutiérrez Arturo vs. Rule Castro María Eugenia. Ejecutivo Mercantil 1 Acdo. Núm. Exp. 881/2018.
Parral López Silvia y Sergio Arrellano Canales vs. Jorge Antonio Durán Rodríguez. Ord. Civil 1 Acdo. en Expedientillo. Núm. Exp. 709/2007.
Propulsora Periferico Sur S.A. de C.V. vs. Promotora de la Vivienda Anáhuac S.A. de C.V. y Otro. Ord. Civil 1 Acdo. Núm. Exp. 11/2005 Tomo IV.
Sánchez Marron Miguel Ángel vs. Ramírez Jurado Aldo y Otro. Ord. Civil 1 Acdo. en Exhorto. Núm. Exp. 1085/2024.
Sánchez Rivero Octaviana y Otro vs. José Alejandro Belmont Moreno y Otro. Ord. Civil 1 Acdo. Núm. Exp. 861/2001.
Santoyo Cantabrana José vs. Bufete de Buen S.C. y de Buen Unna Carlos. Ord. Civil 1 Acdo. Núm. Exp. 623/2024.
Servicios de Cobranza Recuperación y Seguimiento S.A. de C.V. vs. Rosa María López Álvarez y Otro. Ejec. Merc. 1 Acdo. Núm. Exp. 573/2009.
Sociedad Hipotecaria Federal, Sociedad Nacional de Crédito Institución de Banca de Desarrollo vs. Borrego Mora Samuel y Vargas Ayala de Borrego María de Lourdes. Especial Hipotecario Civil 1 Acdo. Núm. Exp. 199/2014.
Sofía Salud, S.A. vs. Razon Empresarial, S.A. de C.V. Controversias de Arrendamiento Civil 1 Acdo. Núm. Exp. 387/2022.
Tapia Valdés Eduardo José vs. Thomas G. Emmons. Ejec. Merc. 1 Acdo. Núm. Exp. 227/2009.
Totalenergies Marketing México S.A. de C.V. vs. Ener Go de México Combustibles S.A. de C.V. Vía de Apremio Civil 1 Acdo. Núm. Exp. 551/2024.
Vega Hernández Omar vs. Ugalde Ávila Gerardo y Nieto Miramóntes Celia. Ord. Civil 1 Acdo. Núm. Exp. 353/2024.
Vieyra Manríquez Gaspar vs. Sánchez Cruz Susana. Ord. Civil 2 Acdos. Núm. Exp. 151/2024.
Welner Garmendia Joselin vs. Cadena Gómez Elia Gabriela. Controversias de Arrendamiento Civil 1 Acdo. Núm. Exp. 931/2024.

MAL PUBLICADOS

Sánchez Marron Miguel Ángel vs. Ramírez Jurado Aldo y Otro. Ord. Civil Exhorto. 1 Acdo. en Exhorto. Núm. Exp. 1085/2024.

AUDIENCIA

Instituto del Fondo Nacional de la Vivienda para los Trabajadores vs. Pacheco Balderas Juan Antonio. Aud. Especial Hipotecario Civil. 1 Audiencia. Núm. Exp. 773/2023.
Rendón Tenorio Eduardo vs. Calero Sánchez Mariana. Aud. Controversias de Arrendamiento Civil. 1 Audiencia. Núm. Exp. 813/2024.

SENTENCIAS DEFINITIVAS DEL 15 DE OCTUBRE DEL 2024

Santos Espinoza Sara vs. Corona Silva Beatriz. Ord. Civil Sent. Def. 1 Núm. Exp. 615/2022

SENTENCIA INTERLOCUTORIA

Dessetec Desarrollo de Sistemas S.A. de C.V. vs. Humberto Fragoso Román. Especial Hipotecario Civil Sent. Interl. 1 Núm. Exp. 1529/2008
Ibarra del Río Ana Eugenia y Otros vs. Fianza Hipotecaria S.A. de C.V. Sociedad Financiera de Objeto Múltiple Entidad Regulada Grupo Financiero Banorte y Otros. Ord. Civil Sent. Interl. Cosa Juzgada Infundada 1 Núm. Exp. 785/2019

LA SECRETARIA PROYECTISTA M.L.
LIC. ERENDIRA LASCARI MUÑOZ

SECRETARÍA "B"
ACUERDOS DEL 16 DE OCTUBRE DEL 2024

Abarca Rocha Gabriel Napoleon vs. Torres de Uribe Guadalupe y Otros. Ord. Civil 1 Acdo. Núm. Exp. 296/2022.
Administrado Fome 2 Sociedad de Responsabilidad Limitada de Capital Variable vs. Reyes Cruz Rocío. Ord. Civil 1 Acdo. Núm. Exp. 618/2022.
Álvarez García Rafael de Jesús vs. Arellano Salgado Consuelo O. Consuelo Arellano Viudad de Calzada. Ord. Civil 1 Acdo. Núm. Exp. 580/2016.
Arrendadora Actinver S.A. de C.V. vs. Promicom S.A. de C.V. y Otros. Especial Mercantil Mercantil 1 Acdo. Núm. Exp. 536/2019 Segundo Tomo.
Asociación de Propietarios y Golfistas de Santa Fe A.C. vs. Jiménez Acuña Pedro Rodolfo. Ord. Civil 1 Acdo. en Exhorto. Núm. Exp. 1104/2024.
Ayala González María Isabel vs. González Marez Eustacia. Ord. Civil 1 Acdo. en Exhorto. Núm. Exp. 1102/2024.
Banco Actinver S.A. Institución de Banca Múltiple Grupo Financiero Actinver Actuando Única y Exclusivamente en su Calidad de Fiduciario del Fideicomiso de Administración Identificado Con el Número 2447 vs. Benítez López Alejandro y Sánchez Chávez Haydee. Vía de Apremio Civil 1 Acdo. Núm. Exp. 808/2023.
Banco Mercantil del Norte S.A. vs. Cham Cham S.A. de C.V. y Takun Bak S.A. de C.V. y Colín Prat Juan Miguel. Ejecutivo Civil 1 Acdo. Núm. Exp. 914/2022.
Banco Nacional de México S.A. Integrante del Grupo Financiero Banamex vs. Comercializadora Loaeza S.A. de C.V. y Jassan Cababie Monique. Ejecutivo Mercantil 1 Acdo. Núm. Exp. 86/2020.
Banco Nacional del Ejército Fuerza Aérea y Armada S.N.C. Institución de Banca de Desarrollo vs. Martínez Gutiérrez Hilario. Especial Hipotecario Civil 1 Acdo. Núm. Exp. 964/2018.
BBVA Bancomer S.A. Institución de Banca Múltiple Grupo Financiera BBVA Bancomer vs. Macías Ortiz Mario Alberto y Sotelo Castro Rosalinda. Especial Hipotecario Civil Expdllo. 1 Acdo. Núm. Exp. 178/2018.
BBVA Bancomer S.A. Institución de Banca Múltiple, Grupo Financiera BBVA Bancomer vs. Sánchez Ramírez Martín. Esp. Hip. Amparo Número 711/2022-IV. 1 Acdo. Núm. Exp. 220/2011.
Castillo Ramírez Reyna vs. Banco Bch Sociedad Anónima y Tager Rame Anuar. Especial Hipotecario Civil 1 Acdo. Núm. Exp. 960/2022.
Celis Morales Carlos vs. Director del Registro Público de la Propiedad y de Comercio de la Ciudad de México. Juris. Voluntaria Civil 2 Acdos. Núm. Exp. 926/2024.
Crédito Afianzador S.A. Compañía Mexicana de Garantías vs. Alfredo Tame Baude y María Luisa Lamborn Vallejo. Ord. Mercantil 1 Acdo. Núm. Exp. 1460/2019 Segundo Tomo.
Daimler Financial Services, S de R.L. de C.V. vs. Oviedo Barraza Americo Tepeu. Providencias Precautorias Civil Expdllo. 1 Acdo. Núm. Exp. 906/2023.
Diego Bernal Emilio Julio vs. Inmobiliaria Bellas Artes S.A. de C.V. Ord. Civil 1 Acdo. Núm. Exp. 1370/2019.
Escamilla León Martha Alicia vs. Rogel de la Teja Francisco Javier. Controversias de Arrendamiento Civil 1 Acdo. Núm. Exp. 372/2024.
Expansión Kapital del Sur Sapi de C.V. Sofom Enr vs. Regino Sánchez Jared. Ejecc. de Garantías Otorgadas Mediante Prenda Sin Transmisión de Pos. y Fideicomiso de Garantía (Procedimiento Judicial) Mercantil 1 Acdo. Núm. Exp. 1004/2023.
First Home Solutions Sociedad Anónima Promotora de Inversión de Capital Variable vs. Great Victory Clothes Sociedad Anónima de Capital Variable y Galindez Vences José Luis Lorenzo Augusto y Galindez Vences JOse Eduardo. Especial Hipotecario Civil 1 Acdo. Núm. Exp. 1066/2022.
Flores Flores Leticia vs. Socorro Flires Galindo. Diversos 2 Acdos. Núm. Exp. 948/1990.

SOLO CONSULTA
SOLO CONSULTA
SOLO CONSULTA

Flores Gómez Eloísa Mercedes vs. Mejía Flores Sergio. Controversias de Arrendamiento Civil 2 Acdos. Núm. Exp. 424/2024.

Flores Ortega José vs. Bernal Caudillo Guadalupe. Controversias de Arrendamiento Civil 1 Acdo. Núm. Exp. 482/2023.

Garrido Baqueiro María Elisa vs. Mondragón Gau Antonio y Mondragón Sánchez Miguel. Ord. Civil Dada Cuenta. 1 Acdo. Núm. Exp. 512/2016 Tercer Tomo.

Gdn Inversiones II S.A. P. I. de C.V. vs. Jiménez Rodríguez Perla Xóchitl. Esp. Hip. 1 Acdo. Núm. Exp. 572/2010.

Guerra Guajardo Alma del Socorro vs. Paredes Cervantes Julio Anselmo. Ord. Civil 1 Acdo. Núm. Exp. 42/2006.

Hernández Vázquez Hermilo vs. Hernández Cervantes Ma Guadalupe y Instituto de Seguridad y Servicios Sociales de Los Trabajadores del Estado Issste y Fondo de la Vivienda del Instituto de la Seguridad y Servicios Sociales de Los Trabajadores del Estado Fovissste. Ord. Civil Expdllo. 1 Acdo. Núm. Exp. 52/2023.

HSBC México S.A. Institución de Banca Múltiple Grupo Financiero HSBC División Fiduciaria en su Carácter de Fiduciario del Fideicomiso Irrevocable de Administración 262757 vs. Arenas García Octavio Raúl. Especial Hipotecario Civil Acuerdo. 1 Acdo. Núm. Exp. 1098/2024.

HSBC México S.A. Institución de Banca Múltiple Grupo Financiero HSBC División Fiduciaria en su Carácter de Fiduciario en el Fideicomiso Irrevocable Número F 303623 vs. Morales Díaz Carlos Alfonso. Vía de Apremio Civil 1 Acdo. Núm. Exp. 1320/2023.

HSBC México Sociedad Anónima Institución de Banca Múltiple Grupo Financiero HSBC División Fiduciaria en su Carácter de Fiduciario en el Fedeicomiso Número F238864 vs. Villalba Sánchez Luis Raúl. Proced. Convencional Mercantil Civil 1 Acdo. Núm. Exp. 460/2021.

Infonavit vs. Hernández Santillán Mauricio. Especial Hipotecario Civil 1 Acdo. Núm. Exp. 578/2005.

Instituto de Seguridad y Servicios Sociales de Los Trabajadores del Estado a Través de su Fondo de la Vivienda Fovissste vs. Ramírez Martínez Claudia Rosa y Anaya Béjar Ángel. Especial Hipotecario Civil 2 Acdos. Núm. Exp. 438/2023.

Instituto de Seguridad y Servicios Sociales de Los Trabajadores del Estado, a Través de su Fondo de la Vivienda Fovissste vs. Ruíz Ponce Gregorio. Especial Hipotecario Civil 1 Acdo. Núm. Exp. 964/2024.

Instituto del Fondo Nacional de la Vivienda para los Trabajadores (Infonavit) vs. Godínez Gómez Ma Guadalupe. Vía de Apremio Civil 1 Acdo. Núm. Exp. 1338/2022.

Instituto del Fondo Nacional de la Vivienda para los Trabajadores (Infonavit) vs. Vázquez Domínguez Ysaia. Especial Hipotecario Civil 1 Acdo. Núm. Exp. 686/2022.

Instituto del Fondo Nacional de la Vivienda para los Trabajadores Infonavit vs. Ponce Mercado Luis Manuel. Especial Hipotecario Civil 2 Acdos. Núm. Exp. 1192/2023.

Instituto del Fondo Nacional de la Vivienda para los Trabajadores vs. Gómez García Fernando. Especial Hipotecario Civil Expdllo. 1 Acdo. Núm. Exp. 232/2014.

Jiménez Sánchez Salvador vs. Autobuses México Santa María Astahuacan y Anexas S.A. de C.V. y Quien por Error Mecanografico También Se Ha Ostentado como Autobuses México Santa María Aztahuacan y Anexas S.A. de C.V. Vía de Apremio Civil Expdllo. 1 Acdo. Núm. Exp. 308/2023.

Lotería Nacional vs. Jiménez Altamirano Sergio, de León Fernández Rosa María y García Estrada Adriana. Especial Hipotecario Civil Expdllo. 1 Acdo. Núm. Exp. 230/2020.

Lovera Hidalgo Florentino Agustín su Sucesión vs. Vilches Martínez Jorge y Martínez Montiel Olivia Edith. Vía de Apremio Civil Certificación. 1 Acdo. Núm. Exp. 630/2023.

López Espitia Máximo Juan vs. Soto Hernández Javier. Ejec. Merc. Expdllo. 1 Acdo. Núm. Exp. 542/2000.

Mario Patiño Maldonado vs. Kokawa Operadora Sapi de C.V. Flor de María Muñoa García. Controversias de Arrendamiento Civil 1 Acdo. Núm. Exp. 54/2021.

Medina García Carlos. Ejecutivo Mercantil 1 Acdo. Núm. Exp. 1224/2023.

Morales García María de Lourdes vs. Gutiérrez Florez Juan Arturo. Controversias de Arrendamiento Civil 2 Acdos. Núm. Exp. 1252/2023.

Nacional Financiera Sociedad Nacional de Crédito Institución de Banca de Desarrollo como Fiduciaria en el Fideicomiso Denominado Fideicomiso para el Ahorro de Energía Eléctrica Fide vs. Solís Pradillo Arturo y López Quiroz Pedro Domingo. Ejecutivo Mercantil 1 Acdo. Núm. Exp. 302/2023.

Prospere Inmuebles Sociedad Anónima de Capital Variable vs. Sergio Esteban Álvarez Hernández y Claudia Elena Ayala Vaquera. Especial Hipotecario Civil 1 Acdo. Núm. Exp. 1310/2012.

Santander Consumo S.A. de C.V. Sociedad Financiera de Objeto Múltiple Entidad Regulada Grupo Financiero Santander México vs. García Arteaga Aguilar Ricardo Alberto. Ejecutivo Mercantil 1 Acdo. Núm. Exp. 790/2023.

Secreto. Ejecutivo Mercantil 1 Acdo. Núm. Exp. 258/2024.

Sociedad Limitada de Los Activos Gramercy S.A. de R. L. de C.V. Ín vs. Palafox Carballo de Arredondo Norma Aurora y Otro. Esp. Hip. 2 Acdos. Núm. Exp. 770/1999.

Sociedad Limitada de Los Activos de Gramercy, S. de R. L. de C.V. vs. Campos Álvarez Margarita. Especial Hipotecario Civil 1 Acdo. Núm. Exp. 118/2012.

Téllez Pacheco Enrique vs. Embajada de Costa de Marfil (Cote D´Ivoire). Ord. Civil 1 Acdo. Núm. Exp. 886/2008.

Tosusi S.A. De. C.V. vs. Ion Aps S.A. de C.V. Ord. Civil 1 Acdo. Núm. Exp. 400/2021.

Velarde Méndez Mónica María Antonieta y Velarde Méndez Adriana María Dolores vs. Velarde Méndez Sergio y Michelin Méndez Paola María Luisa. Ord. Civil un Acuerdo. 1 Acdo. Núm. Exp. 752/2023.

Velázquez Colunga Víctor Manuel vs. Salomón Abraham Daniel su Sucesión y Lira de Garay Héctor Javier y Hinojosa Ríos Sabás También Conocido como Galo Sabás Hinojosa Ríos su Sucesión y Rómulo Lorenzo Jiménez López C. Director del Registro Público de la Propiedad y del Comercio de Esta Ciudad. Ord. Civil 1 Acdo. Núm. Exp. 716/2023.

SENTENCIA INTERLOCUTORIA

Mabucapa I Sociedad de Responsabilidad Limitada de Capital Variable vs. Marco Antonio Andrade Romero y Otro. Esp. Hip. Sent. Interl. 1 Núm. Exp. 596/2006

ACUERDOS DEL 15 DE OCTUBRE DEL 2024

Abanca Corporación Bancaria S.A. vs. Inmobiliaria Lipar S.A. de C.V., Hotel Plaza Mónaco S.A. de C.V. y Fortes López Teolindo. Especial Hipotecario Civil Expdllo. 1 Acdo. Núm. Exp. 646/2018.

Administradora Fome 2, Sociedad de Responsabilidad Limitada de Capital Variable vs. Ibarra Medellín Maricela y Ibarra Medellín Oswaldo. Especial Hipotecario Civil 1 Acdo. Núm. Exp. 690/2022.

Banco Actinver S.A. Institución de Banca Múltiple Grupo Financiero Activer como Fiduciario en el Fideicomiso Irrevocable F 1401 vs. Zapan Shuileib Elías. Controversias de Arrendamiento Civil Dada Cuenta. 1 Acdo. Núm. Exp. 1234/2019.

Banco Mercantil del Norte Sociedad Anónima Institución de Banca Múltiple Grupo Financiero Banorte vs. Sánchez González Dora Luz. Ejecutivo Mercantil 1 Acdo. Núm. Exp. 24/2024.

Banco Mercantil del Norte Sociedad Anónima, Institución de Banca Múltiple Grupo Financiero Banorte vs. Azucena Enríquez Guzmán. Ord. Mercantil 1 Acdo. Núm. Exp. 930/2009.

Banco Mercantil del Norte, S.A. Institución de Banca Múltiple, Grupo Financiero Banorte vs. Galicia Ramírez Ricardo. Especial Hipotecario Civil 1 Acdo. Núm. Exp. 1124/2022.

Banco Santander México, S.A. Institución de Banca Múltiple Grupo Financiero Santander México vs. López Bustamante Fernando Raúl y Nelly Velásquez Zárate Quien También Se Hace Llamar Paula Nelly Velásquez Zárate. Ejecutivo Mercantil 1 Acdo. Núm. Exp. 190/2014.

Barrios Chevannier Jorge vs. Payro Reyes Retana Rodrigo Juan Carlos y Esteva Wurts Paola Ana. Ord. Civil 1 Acdo. Núm. Exp. 212/2016.

Barrios Chevannier Jorge vs. Payro Reyes Retana Rodrigo Juan Carlos y Esteva Wurts Paola Ana. Ord. Civil 1 Acdo. Núm. Exp. 212/2016 Segundo Tomo.

BBVA Bancomer S.A. Institución de Banca Múltiple Grupo Financiero BBVA Bancomer vs. Ramírez Arce Mónica. Especial Hipotecario Civil Glose de Expdllo. 2 Acdos. Núm. Exp. 1060/2016.

Biscione Andrés Carlos vs. Yedid Rafful Benjamín. Ejecutivo Mercantil 1 Acdo. Núm. Exp. 972/2015 Tomo II.

Bustamante Aguilar José Luis vs. León Ramírez José Luis. Especial Hipotecario Civil Expdllo. 1 Acdo. Núm. Exp. 326/2013 Segundo Tomo.

SOLO CONSULTA
SOLO CONSULTA
SOLO CONSULTA

Caballero Gutiérrez Gilberto Enrique su Sucesión vs. Otero Chaparro Roberto y Chaparro Tinoco Adriana. Controversias de Arrendamiento Civil Expdllo. 1 Acdo. Núm. Exp. 224/2023.
Camberos Rosas Mirza Gabriela vs. Grupo Mexicano de Seguros S.A. de C.V. Ord. Civil 1 Acdo. Núm. Exp. 1010/2024.
Copyprint Com Mx S.A. de C.V. vs. Sinteg en México S.A. de C.V. Ord. Mercantil 1 Acdo. Núm. Exp. 990/2019.
Cueva Rodríguez Nancy Guadalupe y Jiménez Guerrero Óscar Arturo vs. Garrido González Etelvina. Ord. Civil 1 Acdo. Núm. Exp. 750/2023.
García Pérez Humberto Almaquio vs. Montiel Gómez Gerardo y Elvia Perea María de la Encarnación. Controversias de Arrendamiento Civil 1 Acdo. Núm. Exp. 724/2024.
González Correa Nemesio su Sucesión vs. González López Wenceslao Miguel. Ord. Civil 1 Acdo. Núm. Exp. 432/2016.
Granados Morales Guillermo vs. Reyes Aguado Mario y Otro. Ord. Civil 1 Acdo. Núm. Exp. 760/2021.
Hernández Magaña José Jesús vs. Torres Luis Ángel Margarito y Hernández Heredia Teófilo. Controversias de Arrendamiento Civil 1 Acdo. Núm. Exp. 998/2024.
Hernández Mejía y Arestegui Zavelia vs. Galván Morales José Luis y Cano Buendía María Luisa. Especial Hipotecario Civil Expdllo. 1 Acdo. Núm. Exp. 126/2015.
Inmuebles Egara S.A. vs. Jiménez Fonseca Javier y Logística Empresarial Gecma S.A. de C.V. y Vidaña Luna Alejandro José y Registro Público de la Propiedad y del Comercio y Sánchez Hernández Manuel. Ord. Civil 1 Acdo. Núm. Exp. 1190/2023.
Inmuebles Río Bravo S.A. vs. Báez Flores Luis Rodrigo y Báez Díaz María de Los Ángeles. Controversias de Arrendamiento Civil 1 Acdo. Núm. Exp. 586/2024.
Instituto del Fondo Nacional de la Vivienda para los Trabajadores vs. Alvarado Cruz Evelio José Luis. Especial Hipotecario Civil 1 Acdo. Núm. Exp. 592/2024.
Instututo del Fondo Nacional de la Vivienda para los Trabajadores vs. Bataz Noicio Pablo Sergio. Especial Hipotecario Civil 1 Acdo. Núm. Exp. 558/2024.
Jaime Lorenzo Soria Matamoros vs. Jesús Jiménez López. Controversias de Arrendamiento Civil 1 Acdo. Núm. Exp. 14/2021.
Medicavial S.A. de C.V. vs. Ortiz Monasterio Pablo. Juris. Voluntaria Civil 1 Acdo. Núm. Exp. 1020/2024.
Medina Rule Marco Ignacio vs. Sánchez Martínez Sergio y Cortez Lugo Marlene. Especial Hipotecario Civil Acuerdo. 1 Acdo. Núm. Exp. 106/2017 Segundo Tomo.
Morales García María de Lourdes vs. Gutiérrez Florez Juan Arturo. Controversias de Arrendamiento Civil 1 Acdo. Núm. Exp. 1252/2023.
Morales Montes de Oca Carlos Antonio vs. Llera Blanco Juan Manuel. Providencias Precautorias Civil 1 Acdo. Núm. Exp. 336/2022.
Nava Medina Carlos Alberto vs. Arenas Medina José Óscar. Ord. Civil 1 Acdo. Núm. Exp. 1040/2022.
Noris Pérez de Alva Raúl vs. González Casanova Pérez de Alba Enrique Efraín y Pérez de Alba Perezgasga Marcela. Ord. Civil 1 Acdo. Núm. Exp. 306/2018.
Nr Finance México S.A. de C.V. vs. Arriaga Castillo Ernesto. Ejecutivo Mercantil 1 Acdo. Núm. Exp. 468/2024.
Organillo García Maribel vs. Organillo García María Guadalupe. Ord. Civil 1 Acdo. Núm. Exp. 798/2023.
Quezada Arias Nieves vs. Trujillo Arias Roberto y Otra. Ord. Civil Expdllo. 1 Acdo. Núm. Exp. 406/2013.
Rivas Gallegos Elsa y Ramos Peña Tiburcio Ignacio vs. Morales Fajardo Gabriela. Ord. Civil Acuerdo. 1 Acdo. Núm. Exp. 1086/2024.
Rojas Irene vs. Vera Castilla Irineo. Ord. Civil 1 Acdo. Núm. Exp. 772/2017.
Romales Robles Fernando vs. Ramírez Díaz Terán Sonia. Juris. Voluntaria Civil 1 Acdo. Núm. Exp. 966/2024.
Secreto. Controversias de Arrendamiento Civil Acuerdo. 1 Acdo. Núm. Exp. 1084/2024.
Sociedad Cooperativa de Consumo Pemex Scl vs. Ramos Vivas Constantino Alejandro. Ejecutivo Mercantil 1 Acdo. Núm. Exp. 300/2024.
Sólida Administradora de Portafolios, S.A. de C.V. Sociedad Financiera de Objeto Múltiple Entidad Regulada Grupo Financiero Banorte Anteriormente Ixe Soluciones Sociedad Anónima de Capital Variable Sociedad Financiera de Objeto Múltiple Entidad Regulada Grupo Financiero Banorte vs. Francisco Ricardo Silva Herrera. Esp. Hip. 3 Acdos. Núm. Exp. 680/2007.
Unirenta Arrendamiento S.A. de C.V. vs. Impulsora de Productos Sustentables S.A. P. I de C.V. Ejecutivo Mercantil 1 Acdo. Núm. Exp. 264/2021.
Venegas Guzmán María del Rosario vs. Meza Desiderio María Amparo. Ord. Civil 1 Acdo. Núm. Exp. 1174/2023.
Vázquez Gómez Laura María Lorena vs. Francisco Vázquez Guzmán. Diligencias de Concil. Civil Expdllo. 1 Acdo. Núm. Exp. 1116/2005.
Zurita Calderón Omar vs. Toriz Hernández Wilfrido Gerardo. Ord. Civil 1 Acdo. Núm. Exp. 1200/2022.
Del Castillo Lanz Enrique vs. Alubau S.A. de C.V. y González Sánchez Joaquín Roque. Controversias de Arrendamiento Civil 1 Acdo. Núm. Exp. 696/2024.

AUDIENCIA

Acevedo Ibáñez Alejandro y Acevedo López Guiomar y Acevedo López Fernan vs. Colonna García Enrique y Operadora de Hospitales Ángeles S.A. de C.V. Aud. Ord. Civil. 1 Audiencia. Núm. Exp. 44/2023.
Lara González Ofelia su Sucesión vs. Fernández Navarrete Francisco y Fernández Navarrete Fernando y Fernández Bobadilla Carlos. Aud. Controversias de Arrendamiento Civil. 1 Audiencia. Núm. Exp. 918/2023.
Ramírez Bastida Felipe de Jesús Armando vs. Tapia Chávez Luis y/o Ana Fuentes Becerril, Toledo González Rosario y C. Director del Registro Público de la Propiedad y del Comercio de la Ciudad de México. Aud. Previa Oral Civil. 1 Audiencia. Núm. Exp. 924/2019.

LA SECRETARIA PROYECTISTA M.L.
LIC. ERENDIRA LASCARI MUÑOZ

VIGÉSIMO SEXTO DE LO CIVIL

SECRETARÍA "A"
ACUERDOS DEL 16 DE OCTUBRE DEL 2024

SIN PUBLICACIÓN
ACUERDOS DEL 15 DE OCTUBRE DEL 2024

Auto Financiamiento Automotriz S.A. de C.V. vs. Guerrero de la Cruz Héctor Vargas Galicia Hilda. Ejecutivo Mercantil Exh. Sin Diligenciar. 1 Acdo. Núm. Exp. 3867/2019.
Autofinanciamiento Automotriz S.A. de C.V. vs. Velázquez Colunga Tania Adumgi y Otros. Ejecutivo Mercantil 1 Acdo. Núm. Exp. 3093/2019.
Autofinanciamiento Automotriz, S.A. de C.V. vs. Luna Hernández Susana y Mendiola Alvarado Ismael. Ejecutivo Cuantía Menor Mercantil No Ha Lugar. 2 Acdos. Núm. Exp. 1049/2018.
Autofinanciamiento México, S.A. de C.V. vs. Juan Carlos Silva Hernández, Alejandro Silva Castillo y Delfina Hernández Mendiola. Ejecutivo Cuantía Menor Mercantil 1 Acdo. Núm. Exp. 1309/2015.
Banco Santander México S.A. Institución de Banca Múltiple Grupo Financiero Santander México vs. López Martínez Irais y Otros. Ejecutivo Mercantil 1 Acdo. Núm. Exp. 3341/2019.
Barroeta Cano María Fernanda vs. Ibarra Gavia Karla Celene y Gavia Borjas Xóchitl Celene. Controversias de Arrendamiento Civil 1 Acdo. Núm. Exp. 621/2024.
Ford Credit de México S.A. de C.V. Sofom Er Anteriormente Ford Credit de México S.A. de C.V. Sofom Enr vs. Haro Domínguez Anabell. Ejecutivo Mercantil 1 Acdo. Núm. Exp. 2821/2019.
García Jiménez Samuel vs. Danny Burg Chayo. Ejecutivo Mercantil 1 Acdo. Núm. Exp. 313/2020.
Garnica Mendiburo María Elena vs. Martínez Saldaña Karla Gabriela. Controversias de Arrendamiento Civil Diligencia. 1 Acdo. Núm. Exp. 1093/2023.
González Suárez Rubén Enrique y Fernández López Ivonne vs. Transportes Wong de la Torre S.A. de C.V. y Seguros Sura S.A. de C.V. y Grupo Azucarero Gahp S.A. de C.V. y Concecionaria Autopista Perote Xalapa S.A. de C.V. Ord. Civil Razón Vista. 1 Acdo. Núm. Exp. 379/2024.
HSBC México S a Institución de Banca Múltiple Grupo Financiero HSBC División Fiduciaria en su Carácter de Fiduciario en el Fideicomiso Número F 234036 vs. Cruz Castro Abel. Juris. Voluntaria Civil 1 Acdo. Núm. Exp. 549/2024.
Morales Broc Santiago vs. Servicio Balqro S.A. de C.V. y Ocejo Gutiérrez María Isabel. Controversias de Arrendamiento Civil 1 Acdo. Núm. Exp. 1113/2022.
Morín Vázquez Ares de Jesús vs. Seguros Inbursa S.A. Grupo Financiero Inbursa. Ord. Civil 2 Acdos. Núm. Exp. 187/2024.

SOLO CONSULTA
SOLO CONSULTA
SOLO CONSULTA

Moya Izquierdo Miguel vs. Marcela Solano Apanco y Otra (Sic). Ejecutivo Cuantía Menor Mercantil No Ha Lugar. 1 Acdo. Núm. Exp. 1373/2015.
Ortega Herrera José Juan vs. Garrido Ortega Juan Carlos. Ord. Civil 1 Acdo. Núm. Exp. 139/2024.
Préstamos Felices en 15 Minutos S.A. de C.V. Sofom Enr vs. Lona López Fernando. Ejecutivo Mercantil Razón Vista. 1 Acdo. Núm. Exp. 347/2024.
Roberto Carlos Victoria Ramírez vs. Adriana del Carmen Guerrero Ávila María Guadalupe Ávila Pérez. Ejecutivo Mercantil Nul. de Notificación. 1 Acdo. Núm. Exp. 631/2021.
Rodríguez Galván Alfonso su Sucesión y Cazares Narváez María vs. Vázquez Bello Francisca Elvia y Notario Público Número 175 de la Ciudad de México. Ord. Civil Razón Vista. 1 Acdo. Núm. Exp. 1171/2022.
Rubín González María del Carmen vs. Martínez Barajas José. Ord. Civil Dilig. Actuarial. 1 Acdo. Núm. Exp. 95/2024.
Rubio Morales Rodolfo vs. Camposeco Cadena Miguel Ángel Augusto. Ord. Civil No Ha Lugar. 3 Acdos. Núm. Exp. 587/2024.
Sánchez Pérez Alfonso vs. Domínguez Martínez Víctor. Controversias de Arrendamiento Civil Aud. No Preparada. 1 Acdo. Núm. Exp. 577/2024.
Secreto. Ejecutivo Mercantil Autorización. 1 Acdo. Núm. Exp. 643/2024.
Silvia Martínez Pérez vs. Verónica Carolina Ramírez Benítez Maribel León Salmoran. Ejecutivo Mercantil Razón Vista. 1 Acdo. Núm. Exp. 2865/2020.
Sistema Único de Autofinanciamiento S.A. de C.V. vs. Ross Mayet Alberto Rodolfo. Ejecutivo Mercantil Autorización. 1 Acdo. Núm. Exp. 715/2023.
Tovar Sánchez Graciela vs. Béjarano Jurado Isaías y Béjarano Correa Salvador Antonio y Béjarano Correa Juan Carlos. Ord. Civil 1 Acdo. Núm. Exp. 519/2022.
Toyota Financial Services México S.A. de C.V. vs. Sandra Cruz Domínguez. Ejecutivo Mercantil 1 Acdo. Núm. Exp. 1559/2021.
Toyota Financial Services México S.A. de C.V. vs. El Roble Leasing S.A. de C.V. y Robles Chávez Iris Selene. Ejecutivo Mercantil 1 Acdo. Núm. Exp. 1099/2023.
Velement S.A. de C.V. vs. Living Alameda S.A. de C.V. y Lapiedra García José Manuel y Álvarez Contreras David y Álvarez Colín David Adrián. Ejecutivo Mercantil 1 Acdo. Núm. Exp. 429/2024.

SENTENCIAS DEFINITIVAS DEL 15 DE OCTUBRE DEL 2024

Sociedad Cooperativa de Consumo Pemex Scl vs. Vázquez Rodríguez Zenen. Ejecutivo Mercantil Sent. Def. 1 Núm. Exp. 827/2023

LA SECRETARIA DE ACUERDOS
LIC. ADRIANA IVONNE ARAUJO OSORIO

SECRETARÍA "B"
ACUERDOS DEL 16 DE OCTUBRE DEL 2024

SIN PUBLICACIÓN
ACUERDOS DEL 15 DE OCTUBRE DEL 2024

Ariza Ramírez Griselda vs. De Jesús Hernández Raúl y Sánchez Mondragón Jazmín. Ejecutivo Mercantil Acuerdo. 1 Acdo. Núm. Exp. 1348/2023.
Arteaga Cadena Enrique. Ejecutivo Mercantil 1 Acdo. Núm. Exp. 5176/2019.
Autofinanciamiento México, S.A. de C.V. vs. Zárate Rendón Gerardo Miguel, Córdova Garuno Angelina y Zárate Córdoba Patricia. Ejecutivo Cuantía Menor Mercantil Acuerdo. 1 Acdo. Núm. Exp. 120/2018.
Autofinanciamiento Automotriz S.A. de C.V. vs. Briceño Anota Ssissi María y Rodríguez Maldonado Víctor Hugo. Ejecutivo Mercantil Acuerdo. 1 Acdo. en Expedientillo. Núm. Exp. 2630/2019 Bis. 2.
Autofinanciamiento México S.A. de C.V. vs. Gilberto Márquez Canche. Ejecutivo Mercantil Acuerdo. 1 Acdo. Núm. Exp. 2322/2021.
Autofinanciamiento México S.A. de C.V. vs. Miguel Ángel de la Cruz Valencia Gloria González López. Ejecutivo Mercantil Acuerdo. 1 Acdo. Núm. Exp. 1966/2021.
Autofinanciamiento México S.A. de C.V. vs. Salazar Martínez Judith y Ponce Cruz Teresa y Nazario Castillo Santiago y Nazario Ponce Miguel Ángel. Ejecutivo Mercantil Acuerdo. 1 Acdo. Núm. Exp. 416/2023.
Banco Santander México, S.A., Institución de Banca Múltiple, Grupo Financiero Santander México vs. Producciones Castings And Staff Solutions Procass S.A. de C.V. y Vega Bravo Nancy Lorena y Aguayo Varela Enrique y Kesser & Bercker Servicios Profesionales S.A. de C.V. y Asesores Mercadologicos y Administrativos S. C y Aura Personal Rh S.A. de C.V. Ejecutivo Mercantil 1 Acdo. Núm. Exp. 438/2024.
Conauto S.A. de C.V. vs. Garcés Pimentel César Iván y Sandoval Sánchez Allan Omar. Ejecutivo Mercantil Acuerdo. 1 Acdo. Núm. Exp. 522/2024.
Hernández Tovar Teresa su Sucesión vs. Durán Reyes Víctor Manuel. Controversias de Arrendamiento Civil 1 Acdo. Núm. Exp. 460/2023.
Manejo de Capital Humano Prime S.A. de C.V. vs. Innovati Consulting Group S.A. de C.V. y Vera Ortiz Xóchitl. Ejecutivo Mercantil 3 Acdos. Núm. Exp. 892/2023.
Monto Fácil Sociedad Anónima Promotora de Inversión de Capital Variable Sociedad Financiera de Objeto Múltiple Entidad No Regulada vs. López Sánchez María Gabriela. Ejecutivo Mercantil Acuerdo. 1 Acdo. Núm. Exp. 332/2024.
Morán Cortina Pedro vs. Pi Artes Digitales S.A. de C.V. y González Quezada Angélica Patricia. Controversias de Arrendamiento Civil Acuerdo. 1 Acdo. Núm. Exp. 1070/2022.
Muñoz Arvizu Ana Cristina vs. Director del Registro Público de la Propiedad y de Comercio de la Ciudad de México. Ord. Civil Acuerdo. 1 Acdo. Núm. Exp. 622/2023.
Nadro Sociedad Anónima Promotora de Inversión de Capital Varaible vs. Nubia Viridiana Martínez Aldana y Alma Iris Arroyo Pineda. Ejecutivo Cuantía Menor Mercantil 1 Acdo. Núm. Exp. 680/2017.
Nadro Sociedad Anónima Promotora de Inversión de Capital Varaible vs. Nubia Viridiana Martínez Aldana y Alma Iris Arroyo Pineda. Ejecutivo Cuantía Menor Mercantil 1 Acdo. en Amparo. Núm. Exp. 680/2017 Bis. 1.
Operadora de Hospitales Ángeles S.A. de C.V. vs. Antonio Ramírez Pichardo. Ejecutivo Mercantil 1 Acdo. Núm. Exp. 2430/2021.
Peñaloza Sánchez Antonio y Trujillo Ocampo Alma Hortencia vs. Compañía Fraccionadora Balbuena Sociedad de Responsabilidad Limitada. Ord. Civil 1 Acdo. Núm. Exp. 1124/2023.
Promolynx S. C vs. Téllez Rosete José Luis. Ejecutivo Mercantil 1 Acdo. Núm. Exp. 3774/2019.
Ramírez García Gabriela vs. Delgado Nieto Laura Armida del Socorro y Zúñiga Arrangoiz Fernando. Controversias de Arrendamiento Civil Acuerdo. 1 Acdo. Núm. Exp. 1164/2022.
Rodríguez Mondragón Antonia vs. Hernández Buendía Teresita y Hernández Buendía Carlos. Ejecutivo Mercantil 1 Acdo. Núm. Exp. 2504/2019.
Sánchez del Castillo María Asunción vs. Hernández Manterola Ortiz Melody Geraldine y Zambrano Camacho Cristina y Morales Escamilla Jesús. Controversias de Arrendamiento Civil Acuerdo. 1 Acdo. Núm. Exp. 918/2023.
Santander Consumo S.A. de C.V. S. O. F. O. M. E. R., Grupo Financiero Santander México vs. Sánchez Hernández Alejandro. Ejecc. de Garantías Otorgadas Mediante Prenda Sin Transmisión de Pos. y Fideicomiso de Garantía (Procedimiento Extrajudicial) Mercantil Acuerdo. 1 Acdo. Núm. Exp. 622/2022.
Secreto. Ejecutivo Mercantil Acuerdo. 1 Acdo. en Expedientillo. Núm. Exp. 1000/2019 Bis. 2.
Secreto. Ejecutivo Mercantil Acuerdo. 1 Acdo. en Expedientillo. Núm. Exp. 1544/2014.
Sistema Único de Autofinanciamiento S.A. de C.V. vs. Luis Manuel Huerta Candia. Ejecutivo Mercantil Acuerdo. 1 Acdo. Núm. Exp. 944/2021.
Soluciones Cocrea Sapi de C.V. Sofom Enr vs. González Solís José Efraín y Flores Vergara Azucena. Ejecutivo Mercantil Acuerdo. 1 Acdo. Núm. Exp. 72/2024.
Toyota Financial Services México S.A. de C.V. vs. Sosa Mendoza José Jesús. Ejecutivo Mercantil 1 Acdo. Núm. Exp. 398/2023.
Zanabria Martínez Juan José vs. Rodríguez Hernández Alfonso y Hernández García María del Carmen. Ejecutivo Mercantil Acuerdo. 1 Acdo. Núm. Exp. 1034/2023.

SENTENCIAS DEFINITIVAS DEL 15 DE OCTUBRE DEL 2024
NO PUBLICADOS

Rocha Tirado Rodrigo y Castro Amarillas Gloriela vs. Operadora de Hospitales Ángeles S.A. de C.V. y Centro de Fertilidad Culiacan, S. C. Ord. Civil Sent. Def. 1 Núm. Exp. 1098/2022

LA SECRETARIA DE ACUERDOS
LIC. LIZBETH GUTIÉRREZ GUTIÉRREZ

SOLO CONSULTA
SOLO CONSULTA
SOLO CONSULTA

VIGÉSIMO SÉPTIMO DE LO CIVIL

SECRETARÍA "A"
ACUERDOS DEL 16 DE OCTUBRE DEL 2024

Aguilar Díaz Israel Roberto y Aguilar Díaz Gladiz y Aguilar Díaz Lilia Sonia vs. Sistema de Aguas de la Ciudad de México. Controversias de Arrendamiento Civil Audiencia. 1 Acdo. Núm. Exp. 323/2024.

Banco Mercantil del Norte, S.A. Institución de Banca Múltiple, Grupo Financiero Banorte antes Bancrecer Institución de Banca Múltiple vs. Enriqueta María del Carmen Valdez Arellano. Especial Hipotecario Civil 1 Acdo. Núm. Exp. 297/2009.

Banco Santander México, Sociedad Anónima, Institución de Banca Múltiple Grupo Financiero Santander México, antes Banco Santander (México) S.A. Institución de Banca Múltiple Grupo Financiero Santander México vs. Corporación Skin, S.A. de C.V. y Otro. Ejecutivo Mercantil 1 Acdo. Núm. Exp. 1383/2019.

Calderón Ruiz Leonel vs. Morales Castillo y Otros Érika. Ord. Civil Audiencia. 1 Acdo. Núm. Exp. 357/2024.

Carrillo de Albornoz Palau María Antonieta su Sucesión vs. Nieto López Juan Ramón. Controversias de Arrendamiento Civil 1 Acdo. Núm. Exp. 115/2020.

Cuatro Smdag Sapi de C.V. y Inmobiliaria Cruz de San Miguel S.A. de C.V. y Vivienda Digna de Guanajuato Sociedad Cooperativa de Consumo de R.L. y Apoyo Habitacional de San Miguel Sociedad Cooperativa de Consumo R.L. vs. Inmobiliaria Corner Stone S de R.L. de C.V. Ord. Mercantil 1 Acdo. Núm. Exp. 1057/2022 Tomo II.

García Oropeza Gildardo vs. Ocampo Ortiz Elia y López Peña Juan Antonio su Sucesión. Ord. Civil 1 Acdo. Núm. Exp. 1117/2024.

Hernández Pérez Mario Alberto y Pérez Rodríguez Brisa Berenice y Hernández Hernández José Santos vs. Grupo Mexicano de Seguros S.A. de C.V. Ord. Civil 1 Acdo. Núm. Exp. 1147/2022.

HSBC México, S.A. Institución de Banca Múltiple, Grupo Financiero HSBC vs. Accesorios de Calidad Internacional, S.A. de C. V, y Marco Antonio Salinas Ramos. Ejecutivo Mercantil Apelación. 5 Acdos. Núm. Exp. 1461/2019 Tomo III.

HSBC México, S.A., Institución de Banca Múltiple, Grupo Financiero HSBC vs. Grajales Toral Patricia. Especial Hipotecario Civil 1 Acdo. Núm. Exp. 1103/2024.

Instituto del Fondo Nacional de la Vivienda para los Trabajadores (Infonavit) vs. Ibarra Montiel Norma Anayeli y Villanueva Cruz Luis. Especial Hipotecario Civil 1 Acdo. Núm. Exp. 81/2019.

Instituto del Fondo Nacional de la Vivienda para los Trabajadores Infonavit vs. Barajas Méndez Silvestre. Especial Hipotecario Civil 1 Acdo. Núm. Exp. 1383/2018.

Instituto del Fondo Nacional de la Vivienda para los Trabajadores vs. Muñoz Rangel Nohemí Yunue. Especial Hipotecario Civil 1 Acdo. Núm. Exp. 265/2016.

López Bercenas Noemí Elizabeth vs. López Flores Rosa María y López Flores María de Los Ángeles y López Flores Elsa Leticia. Ord. Civil Audiencia. 1 Acdo. Núm. Exp. 1333/2023.

Ortiz Cacahuatitla Celia Carmen vs. Sánchez Figueroa Jorge su Sucesión y Sánchez López Claudia Margarita y Sánchez y Sánchez Jesús y Quien Indistintamente Se Ostenta Con el Nombre de Jesús Sánchez Sánchez. Ord. Civil 1 Acdo. Núm. Exp. 43/2022.

Rodríguez Chigo Efraín. Ord. Civil 1 Acdo. Núm. Exp. 1109/2024.

Solano Alvarado Georgina vs. Credix Gs S.A. de C.V. Sociedad Financiera de Objeto Múltiple Entidad No Regulada y Gómez Sanz Alonso Fabriciano y Jaimes Acosta Jesús Cuitlahuac y Zamarripa García César Octavio. Ord. Civil 4 Acdos. Núm. Exp. 1111/2022 Tomo II.

NO PUBLICADOS

Bancomer, S.A. Ahora Fernández García Vicente Enrique vs. Gómez Hermanos, Sociedad de Nombre Colectivo y Otro. Ejec. Merc. 1 Acdo. Núm. Exp. 1881/1995.

Berrocal Hernández Mauro vs. Berrocal Hernández María del Pilar y Villagrán Lozada Óscar. Ord. Civil 1 Acdo. Núm. Exp. 1095/2024.

Ci Banco S.A. Institución de Banca Múltiple en su Carácter de Fiduciario del Fideicomiso Irrevocable 364 vs. Jáuregui Arriaga Adrián y Soto Hernández Marisela. Especial Hipotecario Civil 1 Acdo. Núm. Exp. 1071/2024.

Fernández Villalobos Pelayo vs. López Contreras Eduardo y Trujillo Valdez Carlos Fernando. Juris. Voluntaria Civil 1 Acdo. Núm. Exp. 1099/2024.

Finastrategy Mx, Sociedad Anónima Promotora de Inversión de Capital Variable vs. Óscar Martínez Bautista y Otras. Ejec. Merc. 1 Acdo. Núm. Exp. 1055/2007.

Flores Martínez Antonio Alfonso y Flores Valencia Eder Alfonso vs. Hernández Martínez Gabriela. Ord. Civil 1 Acdo. Núm. Exp. 755/2024.

Nueva Wal Mart de México S de R.L. de C.V. vs. López Mireles Francisco. Controversias de Arrendamiento Civil 1 Acdo. Núm. Exp. 593/2022.

Parcelmobi S.A. de C.V. vs. Lara Aldana Edgar Arturo. Ejecutivo Mercantil 2 Acdos. Núm. Exp. 813/2022.

Secreto. Ejecutivo Mercantil 1 Acdo. Núm. Exp. 119/2024.

Valverde Zavala Benito su Sucesión vs. Cedillo Salazar Carlos Alberto. Ord. Civil 3 Acdos. Núm. Exp. 541/2024.

Zárate López Rosario Judith vs. Salguero Hernández Carlos Aline. Medios Preparatorios Civil 1 Acdo. Núm. Exp. 1099/2023.

ACUERDOS DEL 15 DE OCTUBRE DEL 2024

Banco Invex S.A. Institución de Bana Múltiple vs. Nava Roldán Gloria. Especial Hipotecario Civil 1 Acdo. Núm. Exp. 485/2021.

Banco Mercantil del Norte S.A. Institución de Banca Múltiple Grupo Financiero Banorte vs. Hernández Torres Alejandro. Especial Hipotecario Civil 1 Acdo. Núm. Exp. 1319/2022.

Banco Mercantil del Norte Sociedad Anónima Institución de Banca Múltiple Grupo Financiero Banorte vs. Guzmán Oropeza Ángela y Pérez Martínez Pablo. Especial Hipotecario Civil 1 Acdo. en Exhorto. Núm. Exp. 1101/2024.

Banco Mercantil del Norte, Sociedad Anónima, Institución de Banca Múltiple, Grupo Financiero Banorte vs. Carlos Santisesteban Medina. Especial Hipotecario Civil 1 Acdo. Núm. Exp. 321/2020.

Banco Regional de Monterrey, S.A. Institución de Banca Múltiple Banregio Grupo Financiero vs. Ana Lilia Torres Hernández. Especial Hipotecario Civil 1 Acdo. Núm. Exp. 819/2017.

Barrera Barrera Rigoberto y Barrera Navarrete Jacinta vs. Axa Seguros S.A. de C.V. Ord. Civil 1 Acdo. Núm. Exp. 227/2024.

BBVA México, Sociedad Anónima, Institución de Banca Múltiple, Grupo Financiero BBVA México vs. Rogelio Arturo Peña Rico. Especial Hipotecario Civil Expedientillo. 1 Acdo. Núm. Exp. 183/2012.

Bernal Gómez Guadalupe vs. Muñoz García Ernesto. Medios Preparatorios Civil Audiencia. 2 Acdos. Núm. Exp. 857/2024.

Chacón Gutiérrez Tzoyectzin Arcadio vs. Gabriela Machuca Negrete. Ejecutivo Mercantil 1 Acdo. Núm. Exp. 851/2015 Tomo II.

Ci Banco Sociedad Anónima Institución de Banca Múltiple antes The Bank Of New York Mellon, S.A. Institución de Banca Múltiple, como Causahabiente Final de Banco J. P. Morgan S.A. Institución de Banca Múltiple vs. Alicia Hernández Solano y Otro. Especial Hipotecario Civil 2 Acdos. Núm. Exp. 491/2013.

Cohen y Smeke Jacobo vs. Camacho Ramírez Emmanuel y Domínguez Jiménez Carmen. Controversias de Arrendamiento Civil Audiencia. 1 Acdo. Núm. Exp. 607/2024.

Gutiérrez Lule Rebeca Guadalupe vs. Gutiérrez Lule Ana María y Gutiérrez Lule Ana María y Gutiérrez Lule Jorge. Ord. Civil Secc. de Ejecución. 1 Acdo. Núm. Exp. 329/2023.

HSBC México, S.A. Institución de Banca Múltiple, Grupo Financiero HSBC División Fiduciaria como Fiduciario en el Fideicomiso F/303623 vs. Promotora y Fraccionadora Aztlan, S.A. de C. V, Jaime Diez de Sollano Díaz y Jorge Raúl Peraza Buenfil. Ord. Mercantil 1 Acdo. Núm. Exp. 551/2018.

Molina de Lazo Ana María vs. Ashley Amairani Cadena Alcántara y María de Luz García Pérez. Controversias de Arrendamiento Civil Audiencia. 1 Acdo. Núm. Exp. 359/2019.

Pérez González Jesús Roberto vs. Gloria Elsa Loarca González. Especial Hipotecario Civil Tomo II. 1 Acdo. Núm. Exp. 1539/2010 Tomo II.

Pérez Morgado Einar Alberto vs. González Serrano Elías. Ejecutivo Mercantil Aud. Citación. 1 Acdo. Núm. Exp. 1007/2023.

Roberta Socorro Santiago Sánchez vs. Seguros Afirme S.A. de C.V. Afirme Grupo Financiero. Ord. Civil Audiencia. 1 Acdo. Núm. Exp. 1107/2022.

Rodríguez Ramírez Amadeo vs. Axxa Seguros S.A. de C.V. Ord. Civil Tomo II. 1 Acdo. Núm. Exp. 1029/2022.

Sánchez Lezama Felipe Alberto vs. Inmobiliaria Parque Andrea, S.A. de C.V. y Mashahiro Shimizu Tazaki, Quien También Acostumbra a Usar el Nombre de Masahiro Shimizu Tazaki. Ord. Civil 1 Acdo. Núm. Exp. 945/2016.

Secreto. Ejecutivo Mercantil 1 Acdo. Núm. Exp. 1009/2023.

SOLO CONSULTA
SOLO CONSULTA
SOLO CONSULTA

Sociedad Financiera Campesina Sociedad Anónima de Capital Variable Sociedad Financiera de Objeto Múltiple Entidad No Regulada vs. José Alberto Barragán Hurtado y Jesús Alberto Barragán Andrade. Especial Hipotecario Civil 1 Acdo. Núm. Exp. 741/2020.

Sociedad Hipotecaria Federal, S.N.C. Institución de Banca de Desarrollo Fid. Sust. en el Fideicomiso del Fondo de Oper. y Finan. Bancario a la Vivienda (Fovi) vs. Armando Segura Miranda y Rosa María López Luna. Esp. Hip. Expedientillo. 1 Acdo. Núm. Exp. 721/2007.

Ubaldo Sierra Miguel Ángel vs. Ubaldo Sierra Socorro Leticia y Ubaldo Sierra María del Carmen Araceli. Ord. Civil 1 Acdo. Núm. Exp. 289/2024.

NO PUBLICADOS

Aguilar Escareño Francely y Gutiérrez Rodríguez José Ángel Gaston vs. Hdi Seguros S.A. de C.V. Ord. Civil Admisorio. 1 Acdo. Núm. Exp. 1017/2024.

Banco Invex Sociedad Anónima Institución de Banca Múltiple Invex Grupo Financiero Fiduciario en su Carácter de Fiduciario del Fideicomiso Irrevocable de Administración 1301 vs. Victoriano de la Rosa Juan. Especial Hipotecario Civil 1 Acdo. Núm. Exp. 1321/2022.

Instituto del Fondo Nacional de la Vivienda para los Trabajadores vs. Galicia Campos Anayeli. Especial Hipotecario Civil Admisorio. 1 Acdo. Núm. Exp. 881/2024.

Scotiabank Inverlat, Sociedad Anónima, Institución de Banca Múltiple, Grupo Financiero Scotiabank Inverlat vs. Gurria Velázquez Sofía. Especial Hipotecario Civil Admisorio. 1 Acdo. Núm. Exp. 1045/2024.

LA SECRETARIA DE ACUERDOS
LIC. GUILLERMINA LÓPEZ MUÑIZ

SECRETARÍA "B"
ACUERDOS DEL 16 DE OCTUBRE DEL 2024

Promecade, Sociedad Anónima, Promotora de Inversiónde Capital Variable, Sociedad Financiera de Objeto Múltiple, Entidad No Regulada antes Accendo Banco, S.A., Institución de Banca Múltiple (Antes Invesa Bank, S.A. Institución de Banca Múltiple) vs. María Consuelo Astiazaran Estrella. Especial Hipotecario Civil 1 Acdo. Núm. Exp. 1184/2017 Tomo II.

Banco Nacional del Ejército, Fuerza Aérea y Armada Sociedad Nacional de Crédito, Institución de Banca de Desarrollo. Especial Hipotecario Civil 1 Acdo. Núm. Exp. 1110/2024.

Bañuelos Zempoaltecatl Beatriz Hilaria y También Conocida como Beatriz Hilaria Bañuelos Zempoalteca y García Zárate Socrates vs. Fondo de la Vivienda del Instituto de Seguridad y Servicio Social de Los Trabajadores del Estado Fovissste y Banco de Crédito y Servicio Sociedad Anónima Bancrecer hoy Conocido como Banco Mercantil del Norte S.A. Institución de Banca Múltiple Grupo Financiero Banorte. Especial Hipotecario Civil 1 Acdo. Núm. Exp. 1202/2023.

Clavos Nacionales C N S.A. de C.V. vs. Comercializadora Dogf de Querétaro S.A. de C.V. y García Mercado Lucero. Especial Hipotecario Civil 1 Acdo. Núm. Exp. 1106/2024.

Dll Leasing S.A. de C.V. vs. Promotora Amaneceres del Caribe1 S de R.L. de C.V. y Armarcap S de R.L. de C.V. y Araf Hop Daniel. Vía de Apremio Civil Cierre Tomo I. 1 Acdo. Núm. Exp. 636/2021.

Dll Leasing S.A. de C.V. vs. Promotora Amaneceres del Caribe1 S de R.L. de C.V. y Armarcap S de R.L. de C.V. y Araf Hop Daniel. Vía de Apremio Civil 2 Acdos. Núm. Exp. 636/2021 Tomo II.

Hernández Carlin Roberto vs. Andrade Flores Luis. Ord. Civil 1 Acdo. en Exhorto. Núm. Exp. 1108/2024.

López Fuentes Beatriz vs. Crédito Inmobiliario Sociedad Anónima de Capital Variable Sociedad Financiera de Objeto Limitado y HSBC México Sociedad Anónima Institución de Banca Múltiple Grupo Financiero HSBC División Fiduciaria en su Carácter de Fiduciario del Fideicomiso Irrevocable F 233595 y Comercializadora Lara Hernández Sociedad Anónima de Capital Variable. Especial Hipotecario Civil 1 Acdo. Núm. Exp. 486/2023.

López Peña Juan Antonio su Sucesión vs. Rangel Pérez Fernando. Ord. Civil 1 Acdo. Núm. Exp. 1116/2024.

Ochoa Carrillo Yolanda Elizabeth vs. Grupo Mexicano de Seguros S.A. de C.V. Ord. Civil 2 Acdos. Núm. Exp. 728/2024.

Olvera Seañez Carlos Razziel vs. Rodríguez Romero Martha Laura. Controversias de Arrendamiento Civil 1 Acdo. Núm. Exp. 1102/2024.

Sámano Rojas Óscar vs. Gobierno de la Ciudad de México y C Director del Registro Público de la Propiedad y del Comercio de la Ciudad de México. Ord. Civil 1 Acdo. Núm. Exp. 498/2023.

Solórzano Razo Ana María vs. López Urbina Tania Chisthela y Cruz Gutiérrez Rubén Omar y Cruz Gutiérrez Rubén Omar y/o Cruz Gutiérrez Rubén. Controversias de Arrendamiento Civil 1 Acdo. Núm. Exp. 1296/2022.

Villarreal Martínez Óscar Fernando vs. Editorial Piedras Negras, S.A. de C. V, la Prensa de Monclova, S.A. de C.V., Expansión, S.A. de C.V. y Sigler García Edgar. Ord. Civil 2 Acdos. Núm. Exp. 612/2018 Tomo III.

AUDIENCIA

Cuevas Magdaleno Manuel vs. Velázquez Dávila Lorena. Medios Preparatorios Civil. 1 Audiencia. Núm. Exp. 558/2024.

Nungaray Rivera Johan vs. González Nungaray Victoria y Nungaray González Ildelisa. Ord. Civil. 1 Audiencia. Núm. Exp. 1226/2023.

SENTENCIAS DEFINITIVAS DEL 16 DE OCTUBRE DEL 2024

Auto Financiamiento Automotriz S.A. de C.V. vs. Robles Sánchez Edder y Alpizar Cruz Nancy Gabriela. Ejecutivo Mercantil 1 Núm. Exp. 134/2024

Castillo Fernández María Ximena vs. Inmobiliaria Majarijj S.A. de C.V. Ord. Civil 1 Núm. Exp. 142/2024

Hulera de Santa Ana S.A. de C.V. vs. Irma Lilián Ramírez Monroy. Ord. Civil 1 Núm. Exp. 352/2019 Tomo Iii

SENTENCIA INTERLOCUTORIA

Durán Vera Raúl Edmundo vs. Rivera Tapia Juan Sergio y Tapia Lara Rosa María. Controversias de Arrendamiento Civil 1 Núm. Exp. 1404/2018 Tomo Ii

ACUERDOS DEL 15 DE OCTUBRE DEL 2024

Dtc Soluciones, S.A. de C.V. antes BBVA Bancomer, S.A., Instituión de Banca Múltiple, Grupo Financiero BBVA Bancomer antes Hipotecaria Nacional S.A. de C.V. Sociedad Financiera de Objeto Múltiple, Entidad Regulada, Grupo Financiero BBVA Bancomer vs. Ernesto Gómez Romero. Especial Hipotecario Civil 1 Acdo. Núm. Exp. 242/2012 Tomo II.

Allied Trade Sociedad Anónima vs. Polímeros Mexicanos Sapi de C.V. y Gómez Chacón José Antonio. Ejecutivo Mercantil 1 Acdo. Núm. Exp. 898/2023.

Banco Mercantil del Norte, S.A., Institución de Banca Múltiple, Grupo Financiero Banorte antes BBVA Bancomer, S.A. Institución de Banca Múltiple, Grupo Financierro BBVA Bancomer vs. Moreno Delgadillo David Guillermo. Especial Hipotecario Civil 1 Acdo. Núm. Exp. 1344/2018 Tomo II.

BBVA México, S.A. Institución de Banca Múltiple, Grupo Financiero BBVA México vs. Juárez Torres Daniel. Especial Hipotecario Civil 1 Acdo. Núm. Exp. 736/2021.

Buró Nacional Inmobiliario Sociedad Anónima de Capital Variable vs. Bañuelos Mejía Brisa Daniela y Mejía Villela Adriana Laura. Controversias de Arrendamiento Civil 1 Acdo. Núm. Exp. 534/2020 Tomo II.

Campa Gallardo Jorge Luis vs. Ibarra Rangel Daniela. Ord. Civil 3 Acdos. Núm. Exp. 690/2023.

Cano Soto Jaime Aarón vs. Mena Zamora Israel y Casares Quintana Pedro. Ord. Civil 1 Acdo. Núm. Exp. 548/2023.

Cortés Meneses Odilón su Sucesión vs. Zárate Rico Karla Ivon. Ord. Civil 1 Acdo. Núm. Exp. 270/2024.

Credix Gs Sociedad Anónima de Capital Variable Sociedad Financiera de Objeto Múltiple Entidad No Regulada vs. Toache Bedolla Jessi Jonathan Francisco. Vía de Apremio Civil 1 Acdo. Núm. Exp. 204/2024.

Cuevas Pérez Adriana Verónica vs. Teodolo Castellanos Ochoa. Ord. Civil 1 Acdo. Núm. Exp. 554/2018.

Dector Gutiérrez Nicolás y Coppel Urquijo Claudia Eugenia vs. Strategic Capital Agency Sapi de C.V. y Macías García Brenda y Castañeda Pineda Octavio. Ord. Civil 1 Acdo. Núm. Exp. 690/2024.

Escobar Maya Nayeli antes Cibergestión Administradora de Activos, S.A. de C.V. vs. Mario Alberto Moreno Pacheco y Norma Leticia Quiñones Soto. Especial Hipotecario Civil 2 Acdos. Núm. Exp. 1204/2012 Tomo II.

Fernández Olalde Elizabeth y Golzarri Fragoso José Gabriel antes Anco Santander (México) S.A. Institución de Banca Múltiple, Grupo Financiero Santander México vs. Rivera Bernal Virginia. Especial Hipotecario Civil 2 Acdos. Núm. Exp. 950/2018 Tomo III.

Finpop, S.A. de C.V. vs. Miguel Ángel Ortiz Castilleja. Especial Hipotecario Civil 1 Acdo. Núm. Exp. 844/2015 Tomo II.

SOLO CONSULTA
SOLO CONSULTA
SOLO CONSULTA

Franco Ortega Carmen Sarahi antes Banco Monex Financiero, en su Carácter de Fiduciario del Fideicomiso Empresarial Irrevocable de Administración y Garantía Número F/3443 antes Banco Invex, S.A. Institución de Banca Múltiple Invex Grupo Financiero en su Carácter de Fiduciario Unicamente del Fideicomiso Identificado Con el Número 801, Representado en Este Acto por Santander Vivienda vs. Morales Monsalvo Alejandro. Especial Hipotecario Civil 1 Acdo. Núm. Exp. 426/2015.

García González Manuel vs. Olea González Roberto. Ord. Civil 1 Acdo. Núm. Exp. 1096/2024.

Gutiérrez Andaluz María Guadalupe vs. Grupo Mexicano de Seguros S.A. de C.V. Ord. Civil 1 Acdo. Núm. Exp. 838/2024.

Hernández Ortega Teresa vs. Irma Miguelina Alvarado Blancas y Otros. Ord. Civil Expedientillo. 1 Acdo. Núm. Exp. 50/2014.

Hernández Tovar Eusebio su Sucesión vs. Cisnero Orea Fernando. Medios Preparatorios Civil 1 Acdo. Núm. Exp. 140/2024.

Hewlett Packard Opoerations México, S de R. L. de C.V. vs. Espacios que Inspiran S.A. P. de C.V. Ejecutivo Civil 1 Acdo. Núm. Exp. 118/2023.

HSBC México, S.A. Institución de Banca Múltiple Grupo Financiero HSBC Grupo Financiero HSBC División Fiduciaria en su Carácter de Fiduciario en el Fideicomiso Irrevocable Número F/250295 vs. Jaime Vara Gutiérrez y Otra. Especial Hipotecario Civil 1 Acdo. Núm. Exp. 28/2015 Bis. 1.

Instituto de Seguridad y Servicios Sociales de Los Trabajadores del Estado a Través de su Fondo de la Vivienda (Fovisssste) vs. Lázaro Mancilla César. Especial Hipotecario Civil 1 Acdo. Núm. Exp. 510/2020.

Instituto de Seguridad y Servicios Sociales de Los Trabajadores del Estado a Través de su Fondo de la Vivienda Fovissste vs. Martínez Gómez Josué Jesús. Especial Hipotecario Civil 1 Acdo. Núm. Exp. 1100/2024.

Márquez González Sergio antes Mabucapa I, Sociedad de Responsabilidad Limitada de Capital Variable vs. Francisco Alcayde Rosas. Especial Hipotecario Civil 1 Acdo. Núm. Exp. 224/2012 Tomo II.

Martínez Pérez Sandy Inés vs. Sumano González Juan. Ejecutivo Mercantil 1 Acdo. Núm. Exp. 276/2024.

Oropeza Querejeta Alejandro vs. Carlos Gasca Samson. Ejecutivo Mercantil 1 Acdo. Núm. Exp. 854/2019 Tomo III.

Pineda García Natalia vs. García de León de Pineda Isabel. Ord. Civil 1 Acdo. Núm. Exp. 1098/2024.

Red Amigo Dal Sapi de Cv, Sofom Enr vs. Reyes Rivera Juan Andrés. Ejecutivo Mercantil 1 Acdo. Núm. Exp. 250/2022.

Rodríguez Huerta María del Carmen vs. Rodríguez Huerta Juana. Ord. Civil 1 Acdo. Núm. Exp. 592/2021.

Si Crea Comercial S.A. de C.V. vs. Valdez Abonce Rogelio. Ejecutivo Mercantil 2 Acdos. Núm. Exp. 832/2023.

Sistema de Crédito Automotriz S.A. de C.V. vs. Rodríguez Alfaro Sergio y Ramírez Morales Marcela Virginia y También Conocida como Marcela Virginia Ramírez Morales de González. Ejecutivo Mercantil 1 Acdo. Núm. Exp. 814/2023.

Sociedad Financiera Campesina, Sociedad Anónima de Capital Variable, Sociedad Financiera de Objeto Múltiple, Entidad No Regulada (Soficam) vs. Alberto Urtusaustegui Ruíz y Otros. Especial Hipotecario Civil 1 Acdo. Núm. Exp. 744/2020.

Unión de Crédito para la Contaduría Pública, S.A. de C.V. vs. Haddad Borge Xavier. Providencias Precautorias Civil 1 Acdo. Núm. Exp. 450/2024.

Valdés González Marcos y Bermúdez Reyes Rocío antes Zárate Cortés Ángel vs. Goldrin Luxemburg Yigal. Ejecutivo Mercantil 1 Acdo. Núm. Exp. 1418/2018 Tomo II.

De Yta Macías Gabriela vs. Blanco Escalona Rosa Inés y Blanco Escalona Verónica. Controversias de Arrendamiento Civil 1 Acdo. Núm. Exp. 1090/2024.

AUDIENCIA

Serfimex Capital, Sociedad Anónima Promotora de Inversión de Capital Variable, Sociedad Financiero de Objeto Múltiple, Entidad No Regulada vs. Alberto Villanueva Martín. Especial Hipotecario Civil. 1 Audiencia. Núm. Exp. 112/2020.

EL SECRETARIO DE ACUERDOS
LIC. JORGE ALAN GARCÍA DURON

VIGÉSIMO OCTAVO DE LO CIVIL

SECRETARÍA "A"
ACUERDOS DEL 16 DE OCTUBRE DEL 2024

Banca Afirme S.A. Institución de Banca Múltiple Afirme Grupo Financiero vs. Ruth Castilleja Albarrán. Especial Hipotecario Civil Elaborese Cedula. 1 Acdo. Núm. Exp. 79/2017 Tomo II.

Banco Invex S a Intstitución de Banca Múltiple Invex Grupo Financiero en su Carácter de Fiduciario en el Fideicomiso 3939 vs. Ortuno Rico Israel. Especial Hipotecario Civil Razon. 1 Acdo. Núm. Exp. 801/2024.

Banco Mercantil del Norte, S.A. Institución de Banca Múltiple, Grupo Financiero Banorte vs. Reyes Ocaña Sergio Alejandro. Especial Hipotecario Civil Conforme Con Avalúo. 1 Acdo. Núm. Exp. 71/2015 Tomo II.

Banco Mercantil del Norte, Sociedad Anónima, Institución de Banca Múltiple, Grupo Financiero Banorte vs. María Guadalupe Arreola Durán y Otro. Especial Hipotecario Civil Girese Exhorto. 1 Acdo. Núm. Exp. 707/2015.

Banco Nacional del Ejército Fuerza Aérea y Armada Sociedad Nacional de Crédito Institución de Banca de Desarrollo vs. Jesús Félix Castillo. Especial Hipotecario Civil Deberá Estarse. 1 Acdo. Núm. Exp. 741/2019.

BBVA Bancomer S.A. I. B. M. Grupo Financiero BBVA Bancomer vs. Rodolfo Ortiz Olvera vs. Reasignación No. de Exp. del Juzgado 48° Civil. 1519/2011. Especial Hipotecario Civil Elaborese Oficio. 1 Acdo. Núm. Exp. 801/2019.

BBVA Bancomer S.A. Institución de Banca Múltiple, Grupo Financiero BBVA Bancomer, hoy por Cesión Ckd Activos 7 Sociedad Anónima Promotora de Inversión de Capital Variable vs. Ana María Martínez Montaño vs. No. de Exp. del Juzgado 48° Civil. 999/2012. Especial Hipotecario Civil Autorizados. 1 Acdo. Núm. Exp. 49/2019.

BBVA Bancomer, S.A., Institución de Banca Múltiple, Grupo Financiero BBVA Bancomer hoy por Cesión Banco Mercantil del Norte, S.A., Institución de Banca Múltiple, Grupo Financiero Banorte vs. Sánchez Ruíz Laura. Especial Hipotecario Civil Elaborese Exhorto. 1 Acdo. Núm. Exp. 1581/2009 Tomo II.

Beltrán Ayala Saúl vs. Kapra Ingeniería Muestreos S.A. de C.V. Juris. Voluntaria Civil Admite Elaborar Cédula. 1 Acdo. Núm. Exp. 1035/2024.

Cetelem S.A. de C.V. Sociedad Financiera de Objeto Múltiple Entidad Regulada vs. Silva Mireles Cristian. Providencias Precautorias Civil Debera Estarse. 1 Acdo. Núm. Exp. 1267/2022.

Constructora Zayavedra S.A. de C.V. vs. Licóna Rivermar Carlos Fernando. Exhortos Civil Girar Oficio. 1 Acdo. en Exhorto. Núm. Exp. 1109/2024.

Dessetec Desarrollo de Sistemas, S.A. de C.V. vs. Esteban Lazcano Hernández. Especial Hipotecario Civil Sin Lugar. 2 Acdos. Núm. Exp. 751/2003 Tomo II.

Dorama Institución de Garantías, S.A. vs. Ocadio Ibaez Miguel Ángel. Especial Hipotecario Civil Edictos. 3 Acdos. Núm. Exp. 643/2021.

Flores Franco Eduardo vs. José Carrillo Nieto, Amanda Rosa Zambrano Barajas. Especial Hipotecario Civil Elaborese Oficio. 1 Acdo. Núm. Exp. 1045/2013 Tomo II.

Flores Romero Norma vs. Rasch de Kunhartd Mariana. Ord. Civil Elaborese Oficios. 1 Acdo. Núm. Exp. 967/2024.

Gallardo Rojo Celia vs. Motta Vargas Martha. Ord. Civil Destrucción. 1 Acdo. Núm. Exp. 793/2024.

Granados Álvarez Eva Angélica y Rivero Ariza Marco Aurelio vs. Jaime Alcántara Antonio. Juris. Voluntaria Civil Revocación de Personas y Autorización. 1 Acdo. Núm. Exp. 803/2024.

Instituto del Fondo Nacional de la Vivienda para los Trabajadores (Infonavit) vs. Rosa Margarita Aguirre Alcalá y Roger Jesús Aguilar Tuz. Especial Hipotecario Civil No Ha Lugar. 1 Acdo. Núm. Exp. 1631/2019.

Jiménez García Concepción vs. Celia Martínez Vázquez. Ord. Civil Se Da por Notificado. 1 Acdo. Núm. Exp. 297/2015.

Magaña García Teresa vs. Cadena Rojas María Guadalupe y Cadena Rojas Ángela Rebeca. Ord. Civil Acusa Rebeldia. 1 Acdo. Núm. Exp. 145/2024.

Noriega Palacios Miguel Ángel. Especial Hipotecario Civil Oficio. 1 Acdo. Núm. Exp. 1049/2024.

SOLO CONSULTA
SOLO CONSULTA
SOLO CONSULTA

Osorio Anacleto Gregorio vs. Osorio Martínez Azucena y Titular del Gobierno del Distrito Federal y Director General del Registro Públicode la Propiedad y de Comercio de la Ciudad de México y Crisóstomo Vázquez María de Lourdes. Ord. Civil Informa Registro Civil. 1 Acdo. Núm. Exp. 501/2024.

Pérez González Alfonso vs. Alejandro Garduño M. y Reyna Galindo Sánchez. Ord. Civil Oficio Archivo. 1 Acdo. Núm. Exp. 1105/2012 Tomo II.

Proyectos Adamantine S.A. de C.V. Sociedad Financiera de Objeto Múltiple Entidad Regulada vs. Ortiz Mendoza López Gloria. Especial Hipotecario Civil Aud. de Remate 3a Almoneda. 1 Acdo. Núm. Exp. 65/2017 Tomo II.

Rodríguez Sierra Pedro y Fierro Márquez Martha su Sucesión y Comercializadora Ronac S.A. de C.V. vs. HSBC México S.A. Institución de Banca Múltiple Grupo Financiero HSBC División Fiduciaria y Miss Universe Lp Llp. Ord. Mercantil Digasele. 2 Acdos. Núm. Exp. 735/2024.

Rubluo Parra Víctor Manuel vs. Mario Rosales Medina y Guadalupe Petra Contreras Ríos. Especial Mercantil Mercantil Respuesta Oficio. 1 Acdo. Núm. Exp. 63/2019 Tomo II.

Salcedo Carrillo Ma Lourdes y Vázquez Salcedo Juan Manuel y Vázquez Salcedo Marco Antonio vs. Grupo Mexicano de Seguros S.A. de C.V. Ord. Civil Girar Oficio. 1 Acdo. Núm. Exp. 911/2024.

Sánchez Santos Guadalupe de Jesús vs. Fundación Antonio Haghenbeck y de la Lama I.A.P. Especial Mercantil Mercantil Turnese Al Actuario. 1 Acdo. Núm. Exp. 125/2024.

Scotiabank Inverlat S.A. Institución de Banca Múltiple Grupo Financiero Scotiabank Inverlat. y Scotiabank Inverlat S.A. Institución de Banca Múltiple Grupo Financiero Scotiabank Inverlat vs. Internacional de Productos y Semillas S.A. de C.V., Semillas y Productos del Norte S.A. de C.V., Javier García Fernández y Dora Alicia Lerma Cárdenas. y Internacional de Productos y Semillas S.A. de C.V., Semillas y Productos del Norte S.A. de C.V., Javier García Fernández y Dora Alicia Lerma Cárdenas. Ejecutivo Mercantil Cesión. 1 Acdo. Núm. Exp. 155/2019 Tomo III.

Som. Us Intermediario de Reaseguro S.A. de C.V. vs. Romero Hernández Paola. Medios Preparatorios Civil Respuesta Oficio. 1 Acdo. Núm. Exp. 591/2024.

Tu Casa Express S.A. de C.V. vs. Plascencia Hernández Julieta. Especial Hipotecario Civil Turnese Al Actuario. 1 Acdo. Núm. Exp. 897/2021.

Ugalde Gama Ian Abdiel Urai vs. García Trujillo Silvia y Arriaga García Aarón. Medios Preparatorios Civil Ratificar. 1 Acdo. Núm. Exp. 1041/2024.

Valero Pérez Vargas Alejandra vs. Solano Herrera Tania Aurel. Controversias de Arrendamiento Civil Turnese Al Actuario. 2 Acdos. Núm. Exp. 889/2024.

Varela Soria José vs. Víctor Delgado Escamilla. Ord. Civ. Sin Lugar. 1 Acdo. Núm. Exp. 209/2011.

Vázquez Gongora Alejandro Canek vs. Marisol Cervantes Salvatori. Ord. Civil Turnese Al Actuario. 1 Acdo. Núm. Exp. 499/2021.

Voldovinos González Thamar Smyrn vs. García Luna Sergio y Molina Silva Rubén. Controversias de Arrendamiento Civil Toma Posesión. 2 Acdos. Núm. Exp. 755/2024.

Zalce García Rojas Claudia Estela vs. Pérez Valencia Emmanuel Germán. Ord. Civil Contestación de Demanda. 1 Acdo. Núm. Exp. 1343/2023.

ACUERDOS DEL 15 DE OCTUBRE DEL 2024

Banco Invex Sociedad Anónima Institución de Banca Múltiple Invex Grupo Financiero en su Carácter de Fiduciario en el Fideicomiso Irrevocable de Centro de Capital 860 vs. Olga Leticia Cazares Velarde y José Manuel Garzon Bernal. Especial Hipotecario Civil Archivo Remite- Exhorto. 1 Acdo. Núm. Exp. 259/2019.

Castro Cabrera Jovita Lourdes vs. Castro Dea Gerardo. Juris. Voluntaria Civil Expide Copias. 1 Acdo. Núm. Exp. 667/2024.

Cibanco S.A. Institución de Banca Múltiple Actuando Exclusivamente en su Carácter Fiduciario en el Fideicomiso de Administración Con Actividad Empresarial Número Cib 2414 vs. Aseguradora Insurgentes S.A. de C.V. Grupo Financiero Aserta. Especial Mercantil Mercantil Una Vez que Exhiba. 1 Acdo. Núm. Exp. 857/2024.

Cibanco, S.A. Institución de Banca Múltiple, en su Carácter de Fiduciario en el Fideicomiso Número F/00782 vs. Jorge Isaac Sánchez Morales y María Sofía Paul Conde. Vía de Apremio Civil Se Ponen a la Vista Las Listas. 1 Acdo. Núm. Exp. 141/2022.

Corporación México, Express, S. C vs. Jorge Antonio Cadena Díaz Mercado. Ejecutivo Mercantil Apel. vs. Auto 03- 10- 24. 1 Acdo. Núm. Exp. 105/2004 Tomo IV.

Gutiérrez Flores Darío Alfredo vs. Razo Arellano Soledad y Soledad Razo Arellano su Sucesión. Ord. Civil Prevención. 1 Acdo. Núm. Exp. 1045/2024.

Hernández Ayala Clara Elizabeth vs. Brito Reyes Ricardo y García Ochoa Grisel Margarita. Controversias de Arrendamiento Civil Revoca- Autoriza. 1 Acdo. Núm. Exp. 907/2024.

Hernández Duarte Esmeralda vs. Qualitas Compañía de Seguros S.A. de C.V. Ord. Civil Digase. 1 Acdo. Núm. Exp. 1147/2022 Tomo II.

Hernández Sánchez Fabiola vs. Grupo Mexicano de Seguros S.A. de C.V. Ord. Civil Contesta Agravios. 1 Acdo. Núm. Exp. 653/2024.

Herrera Rosas Ismael Juan vs. Rodolfo Mejía Artega y Otros. Ord. Civil Requerimiento. 1 Acdo. Núm. Exp. 495/2012 Tomo II.

Infonavit vs. Martínez Águila Leonardo. Ord. Civ. Razon. 1 Acdo. Núm. Exp. 867/2010.

Inmobiliaria Escalera Náutica S.A. de C.V. vs. Cruz González Luis Francisco y Vera Esquivel Ariadna Isabel. Ord. Civil Contestación Agravios. 1 Acdo. Núm. Exp. 67/2023 Tomo II.

Inmobiliaria Eshida S.A. de C.V. vs. Director General del Registro Público de la Propiedad y de Comercio de la Ciudad de México y Unidad Jurídica del Registro Público de la Propiedad y de Comercio de la Ciudad de México. Ord. Civil Tercero- Cedula. 1 Acdo. Núm. Exp. 259/2024.

Instituto del Fondo Nacional de la Vivienda para los Trabajadores vs. Mario Baron Campuzano, Lucía Barrera Tolentino. Especial Hipotecario Civil No Ha Lugar. 1 Acdo. Núm. Exp. 433/2014.

Jiménez Huerta Renata Alicia vs. Hipotecaria su Casita, S.A. de C.V., Sociedad Financiera de Objeto Limitado y Sociedad Hipotecaria Federal, Sociedad Nacional de Crédito, Institución de Banca de Desarrollo. Ord. Civil Exh. Dada Cuenta Remitir. 1 Acdo. en Exhorto. Núm. Exp. 1029/2024.

Juárez Rosas Rodrigo vs. Fondo de la Vivienda del Instituto de Seguridad y Servicios Sociales de Los Trabajadores del Estado Fovissste. Especial Hipotecario Civil Ampliación de Término. 1 Acdo. Núm. Exp. 605/2024.

Lozano García Rafael vs. Ortiz Dueñas Carlos Eduardo. Juris. Voluntaria Civil Admisorio. 1 Acdo. Núm. Exp. 1089/2024.

Magaña García Teresa vs. Cadena Rojas María Guadalupe y Cadena Rojas Ángela Rebeca. Ord. Civil Perito Rinde Dictamen. 1 Acdo. Núm. Exp. 145/2024.

Martínez Segovia Blanca Maritza vs. Segovia Medina María de Lourdes y María de Lourdes Segovia de Martínez y Martínez Segovia Wendy Renee y Serrano Martínez Fernando Isai. Ord. Civil Desahoga Vista. 1 Acdo. Núm. Exp. 769/2024.

Medina Pérez Eduardo vs. Sánchez Béjarano Sonia Edith. Especial Hipotecario Civil Una Vez que Exhiba. 1 Acdo. Núm. Exp. 1283/2012 Tomo II.

Osnaya López Jacqueline vs. Chacra Djamus Aarón. Controversias de Arrendamiento Civil Digasele. 1 Acdo. Núm. Exp. 1113/2023.

Rodríguez Santiago Neftalí vs. Arias Franco Aurora Juana y Aurora Arias de Tavares Quien También Acostumbra Utilizar el Nombre de Aurora Arias de Tabares. Ord. Civil Respuesta Oficio. 2 Acdos. Núm. Exp. 343/2024.

Rosas Cruz Hermila su Sucesión vs. Bautista Reyes Hipólito Esteban. Controversias de Arrendamiento Civil Rebeldia- Pruebas. 1 Acdo. Núm. Exp. 799/2024.

Salcedo Carrillo Ma Lourdes y Vázquez Salcedo Juan Manuel y Vázquez Salcedo Marco Antonio vs. Grupo Mexicano de Seguros S.A. de C.V. Ord. Civil Desahoga Vista- Aud. Conciliación. 2 Acdos. Núm. Exp. 911/2024.

Santillán Torres su Sucesión Jaime y Torres Bojorges Juana Guillermina y Santillán León Sergio y Santillán Torres Sergio Iván vs. Ill Servicios S.A. de C.V. y Qualitas Compañía de Seguros S.A. de C.V. Ord. Civil Exhibe Cheque. 1 Acdo. Núm. Exp. 7/2023.

Scotiabank Inverlat S.A. Institución de Banca Múltiple Grupo Financiero Scotiabank Inverlat vs. Cabrera Camacho Karla Liliana. Especial Hipotecario Civil Nueva Cedula. 1 Acdo. Núm. Exp. 1193/2023.

Scotiabank Inverlat S.A. Institución de Banca Múltiple Grupo Financiero Scotiabank Inverlat vs. Vilchez Ruíz David Iradier. Especial Hipotecario Civil Contesta Agravios. 1 Acdo. Núm. Exp. 749/2021.

Secreto. Ejecutivo Mercantil Desistimiento. 1 Acdo. Núm. Exp. 1157/2022.

SOLO CONSULTA
SOLO CONSULTA
SOLO CONSULTA

Volkswagen Leasing S.A. de C.V. vs. Colchado Castro José Luis. Ejecutivo Mercantil Elaborese Oficios. 1 Acdo. Núm. Exp. 335/2024.

Yave Smart Lending Spv Sociedad Anónima Promotora de Inversión de Capital Variable Sociedad Financiera de Objeto Múltiple Entidad No Regulada antes Smart Lending Spv Sociedad Anónima Promotora de Inversión de Capital Variable Sociedad Financiera de Objeto Múltiple Entidad No Regulada vs. Moreno Moreno José Antonio. Especial Hipotecario Civil Aud. de Ley- Pasa a Sentencia. 1 Acdo. Núm. Exp. 307/2023.

AUDIENCIA

Peña Martínez Juana vs. Nava Peña José Antonio. Aud. Se Difiere Medios Preparatorios Civil. 1 Audiencia. Núm. Exp. 461/2024.

SENTENCIA INTERLOCUTORIA

Banco Mercantil del Norte, Sociedad Anónima, Institución de Banca Múltiple, Grupo Financiero Banorte vs. José Javier Mota Guzmán. Especial Hipotecario Civil Sent. Interl. 1 Núm. Exp. 993/2015

LA SECRETARIA DE ACUERDOS
LIC. FERNANDA BELEM VALDIVIA TORRES

SECRETARÍA "B"
ACUERDOS DEL 16 DE OCTUBRE DEL 2024

Acevedo Aguilar María Teresa vs. Acevedo Hernández Epigmenio y Aguilar Guerrero Ángela y C Director del Registro Público de la Propiedad y del Comercio de la Ciudad de México. Ord. Civil Reprograma Aud. de Conciliación. 1 Acdo. Núm. Exp. 492/2024.

Amparo Serrano Espinosa, su Sucesión vs. Bernal Meral Michel. Controversias de Arrendamiento Civil Razón Actuarial. 1 Acdo. Núm. Exp. 110/2023.

Arrollo Valdez Giovanni Alejandro vs. González Zintzunt Dolores y/o Exhortos Civil Girar Oficio. 1 Acdo. en Exhorto. Núm. Exp. 1108/2024.

Banca Afirme S.A. Institución de Banca Múltiple Afirme Grupo Financiero División Fiduciaria vs. Rodríguez Miguel Ángel y Yáñez Barraza Ana María y Fragoso Díaz Celia y Cruz Rodríguez María de Los Ángeles. Ord. Civil Turnese. 1 Acdo. Núm. Exp. 466/2022.

Banco Mercantil del Norte, S.A., Institución de Banca Múltiple, Grupo Financiero Banorte vs. Leonardo Cedillo Sánchez. Especial Hipotecario Civil Causa Ejecutoria. 1 Acdo. Núm. Exp. 280/2020.

Banco Nacional del Ejército, Fuerza Aérea y Armada, S. N. C vs. Valenzuela Tepuri Joel. Especial Hipotecario Civil Prevención. 1 Acdo. Núm. Exp. 1110/2024.

Banco Santander México S.A. I. B. M. Grupo Financiero Santander México vs. Rubio Díaz Alfredo. Providencias Precautorias Mercantil Razón Actuarial. 1 Acdo. Núm. Exp. 658/2024.

Barboza Martínez Gabina vs. Valdez Mijarez María Agripina. Ord. Civil Admite Elaborar Cédula. 1 Acdo. Núm. Exp. 1074/2024.

BBVA México Sociedad Anónima Institución de Banca Múltiple Grupo Financiero BBVA México vs. Martínez López Ivonne. Especial Hipotecario Civil Admite Elaborar Exhorto. 1 Acdo. Núm. Exp. 996/2024.

BBVA México, Sociedad Anónima, Institución de Banca Múltiple, Grupo Financiero BBVA México. antes BBVA Bancomer Sociedad Anónima, Institución de Banca Múltiple, Grupo Financiero BBVA Bancomer vs. Fernando Ramírez Damazo. Especial Hipotecario Civil Vista. 1 Acdo. Núm. Exp. 1460/2018 Tomo III.

Calva Herrera Alejandro Julián vs. Ramírez Badillo Lilia. Ord. Civil Girar Oficio Se Admite. 1 Acdo. en Exhorto. Núm. Exp. 1112/2024.

Castillo Espinosa de Los Monteros Francisco vs. Jorge Luis Vargas Llorens. Ejecutivo Mercantil Turnese. 1 Acdo. Núm. Exp. 1066/2016 Tomo II.

Durán Fernández Francisco y Franscechy Rivera Yolanda vs. Grupo Mexicano de Seguros S.A. de C.V. Ord. Civil Estarse. 2 Acdos. Núm. Exp. 1198/2023.

Escalante Cano José Antonio vs. Ordóñez González Roberto. Ord. Civil Reprograma Aud. de Conciliación. 1 Acdo. Núm. Exp. 774/2024.

Estrella Barona Miguel Ángel vs. Hakim Atala Chaker Roberto. Ord. Civil Ratificar. 1 Acdo. Núm. Exp. 1030/2024.

Fernández Aguirre Dulce María vs. Asesoría en Limpieza Mister Clean S.A. de C.V. Juris. Voluntaria Civil Razón Actuarial. 1 Acdo. Núm. Exp. 1040/2024.

Fundary Sapi de C.V. vs. Bodegas de Exquitlan S.A. de C.V. Especial Hipotecario Civil Aclare. 2 Acdos. Núm. Exp. 908/2019 Tomo II.

Grupo Papelero Gutiérrez S.A. de C.V. vs. Zamora Silva Yolanda y Gutiérrez Zamora Yolanda. Controversias de Arrendamiento Civil Razón Actuarial. 1 Acdo. Núm. Exp. 336/2023.

Hernadez Cruz Jaime vs. Grupo Mexicano de Seguros S.A. de C.V. Ord. Civil Remitase Apelación. 1 Acdo. Núm. Exp. 796/2024.

Hernández Espinosa Cinthya Adriana vs. Olivares Flores Alejandro. Controversias de Arrendamiento Civil Dada Cuenta. 3 Acdos. Núm. Exp. 514/2024.

Hipoteca Nacional Sociedad Anónima de Capital Variable Sociedad Financiera de Objeto Múltiple Entidad Regulada Grupo Financiero BBVA Bancomer vs. Pérez Villegas Jesús Armando. Especial Hipotecario Civil Devolución de Exh. a su Lugar de Origen. 1 Acdo. en Exhorto. Núm. Exp. 1080/2024.

HSBC México S.A. Institución de Banca Múltiple Grupo Financiero HSBC División Fiduciaria en su Carácter de Fiduciario en el Fideicomiso Irrevocable F 233595 vs. Ana Rosa Aguilar Alcocer. Especial Hipotecario Civil de Conocimiento. 1 Acdo. Núm. Exp. 80/2020.

Huizar Herrera Consuelo vs. Grupo Mexicano de Seguros S.A. Dee C.V. Ord. Civil Sala Requeire. 3 Acdos. Núm. Exp. 872/2024.

Ibarra Morales Andrea vs. Ángel Rivera José Manuel y Guillén Guerra María de Lourdes. Controversias de Arrendamiento Civil Prevención. 1 Acdo. Núm. Exp. 1096/2024.

Instituto de Fondo Nacional de la Vivienda para los Trabajadores (Infonavit) vs. Osnaya Domínguez Jesús Raúl y Rodríguez Mezquita Perla Merily. Especial Hipotecario Civil Autorización. 1 Acdo. Núm. Exp. 238/2022.

Instituto del Fondo Nacional de la Vivienda para los Trabajadores Infonavit vs. Islas Cortés Martha del Carmen. Vía de Apremio Civil Autorización. 1 Acdo. Núm. Exp. 308/2024.

Instituto del Fondo Nacional de la Vivienda para los Trabajadores Infonavit vs. López Mora J Guadalupe. Especial Hipotecario Civil No Admite. 1 Acdo. Núm. Exp. 1100/2024.

Instituto del Fondo Nacional de la Vivienda para los Trabajadores vs. Casas Rojano Valentín. Especial Hipotecario Civil Turnese a Sent. Interlocutoria. 1 Acdo. Núm. Exp. 1064/2024.

Instituto del Fondo Nacional de la Vivienda para los Trabajadores vs. Francisco Martín Pérez Hernández. Especial Hipotecario Civil Autorizados. 1 Acdo. Núm. Exp. 480/2017.

Instituto del Fondo Nacional de la Vivienda para los Trabajadores vs. Soto Yaez Gustavo. Especial Hipotecario Civil Autorización. 1 Acdo. Núm. Exp. 728/2023.

Martínez Valdez Juana vs. Dracarus Inmobiliaria S.A. de C.V. y Ruíz Medina Sergio Alberto. Medios Preparatorios Mercantil Ratificar. 1 Acdo. Núm. Exp. 1082/2024.

Metrofinanciera Sociedad Anónima, Promotora de Inversión de Capital Variable Sociedad Financiera de Objeto Múltiple vs. García Hernández Ángel y Otra. Especial Hipotecario Civil Exh. Dada Cuenta Remitir. 1 Acdo. en Exhorto. Núm. Exp. 1048/2024.

Nava Rivera Eduardo vs. Rivera Velázquez Josefina. Ord. Civil Ratificar. 1 Acdo. Núm. Exp. 1022/2024.

Navarrte Marines Salvador Emeterio vs. Navarrete Marines Marco Antonio. Controversias de Arrendamiento Civil Remitase a Sala. 1 Acdo. Núm. Exp. 1276/2023.

Ortiz Nava Raúl vs. Fondo de la Vivienda del Instituto de Seguridad y Servicios Sociales de Los Trabajadores del Estado. Especial Hipotecario Civil Exh. Diligenciado. 1 Acdo. Núm. Exp. 698/2023.

Pérez Tapia María de Jesús vs. Cadena Comercial Oxxo S.A. de C.V. Ord. Civil Recurso de Apelación. 1 Acdo. Núm. Exp. 634/2024.

Ramos Santiago Enrique vs. Alfredo Zamilpa Olmos. Iran Mata León y Clara Ávila Medina. Ord. Civil de Conocimiento. 1 Acdo. Núm. Exp. 754/2019.

Rosas Aigster Elizabeth vs. Banco Mercantil del Norte S.A. Institución de Banca Múltiple Grupo Financiero Banorte. Ord. Civil Estarse. 1 Acdo. Núm. Exp. 928/2015 Tomo II.

Socafi S.A. de C.V. vs. Martínez Saavedra Moisés Gil y Saavedra Ponce Josefina. Ejecutivo Mercantil Turnese. 1 Acdo. Núm. Exp. 172/2024.

Solidad Administradora de Portafolios, S.A. de C.V. vs. Torres Jiménez José Antonio. Especial Hipotecario Civil Exh. Sin Diligenciar. 1 Acdo. Núm. Exp. 748/2004 Tomo II.

Unión de Crédito Santa Fe S.A. de C.V. vs. Fashionista Jeans S.A. de C.V. y Shehoah Mizrahi Daniel. Especial Hipotecario Civil Prevención. 1 Acdo. Núm. Exp. 1098/2024.

NO PUBLICADOS

SOLO CONSULTA
SOLO CONSULTA
SOLO CONSULTA

Martínez Álvarez María Teresa y Espinal Álvarez María de la Luz y Espinal Álvarez Sonia Guadalupe y Espinal Álvarez Georgina y Espinal Álvarez Jorge vs. Bienes Raíces Metropolitanos S.A. de C.V. y Grupo Nacional Provincial Sab. Ord. Civil no Publ. del 15. 1 Acdo. Núm. Exp. 1016/2024.

SENTENCIAS DEFINITIVAS DEL 16 DE OCTUBRE DEL 2024

Martínez Martínez José Manuel y Luz Martínez María de la Luz vs. Morales Rodríguez Josefina y Martínez Morales Perla Berenice y Ventura Baltazar Ricardo y Castro Martínez Alejandro. Controversias de Arrendamiento Civil Sent. Def. 1 Núm. Exp. 670/2024

ACUERDOS DEL 15 DE OCTUBRE DEL 2024

Nueva Era Tmr, Sociedad de Responsabilidad Limitada de Capital Variable vs. Amado Mondragón Luis. Ejec. Merc. Expedientillo. 1 Acdo. Núm. Exp. 12/1994.

Administración de Carteras Empresariales, S. de R. L. de C.V. vs. Profesionistas Técnicos Especializados en Electrónica y Construcción, S.A. y Otros. Especial Hipotecario Civil Aud. de Conciliación. 1 Acdo. Núm. Exp. 674/1997 Tomo III.

Angélica Ramírez Jaime antes Recuperación de Comercio Interior S. de R. L. de C.V. vs. Jiménez Roucas Javier. Ord. Civil Dada Cuenta. 1 Acdo. Núm. Exp. 1184/1997 Tomo II.

Banco Actinver, Sociedad Anónima, Institución de Banca Múltiple Grupo Financiero Actinver, como Fiduciario en el Fideicomiso Irrevocable F1401 vs. Sh Worldwide Mx, S.A. de C.V. Controversias de Arrendamiento Civil Audiencia. 1 Acdo. Núm. Exp. 226/2023.

BBVA México S.A. Institución de Banca Múltiple Grupo Financiero BBVA México vs. Murayama Limón Kenji. Especial Hipotecario Civil No Ha Lugar. 3 Acdos. Núm. Exp. 844/2022.

BBVA México S.A. Institución de Banca Múltiple Grupo Financiero BBVA México vs. Murayama Limón Kenji. Especial Hipotecario Civil Vista(Expedientillo). 1 Acdo. en Tercería. Núm. Exp. 844/2022 Terc. Excl. de Dominio.

Chávez Zúñiga Antonia del Rosario vs. Rojas Osuna Héctor Manuel y Banco Mexicano Somex. Ord. Civil Turnese. 1 Acdo. Núm. Exp. 932/2024.

Ci Banco, S.A., Institución de Banca Múltiple vs. Esmeralda Martínez Solís de Pedroza. Especial Hipotecario Civil Actualizar Exhorto. 1 Acdo. Núm. Exp. 50/2019 Tomo II.

Galarvi y Compañía S.A. de C.V. vs. Corporativo de Capacitación y Aereonautica y Negocios S.C. y Murillo Rodríguez Linda Maricela. Controversias de Arrendamiento Civil Ratificar. 1 Acdo. Núm. Exp. 1150/2023.

García Balderas Yolanda vs. Padros Fernández de Pruneda Marina. Ord. Civil Desiste. 1 Acdo. Núm. Exp. 750/2024.

Gómez Revilla María Cecilia su Sucesión vs. Martínez Mendoza Armando y Mellado Gutiérrez Héctor Javier. Juris. Voluntaria Civil Destrucción. 1 Acdo. Núm. Exp. 550/2024.

González Prado Susana vs. González y Flores David Pánfilo y Prado Vizzuett Emma. Controversias de Arrendamiento Civil No Admite. 1 Acdo. Núm. Exp. 1012/2024.

Guevara Mondragón Ramón vs. Díaz Carrillo César. Controversias de Arrendamiento Civil Prevención. 1 Acdo. Núm. Exp. 1088/2024.

HSBC México S.A. Institución de Banca Múltiple Grupo Financiero HSBC División Fiduciaria en su Carácter de Fiduciario en el Fideicomiso Irrevocable Número F 234036 vs. Acopa Bastarrachea César Josué y Narez Pérez Cecilia del Carmen. Especial Hipotecario Civil Rebeldía. 1 Acdo. Núm. Exp. 410/2018.

HSBC México S.A. Institución de Banca Múltiple Grupo Financiero HSBC, División Fiduciaria en su Carácter de Fiduciario en el Fideicomiso Irrevocable Número F/262757 vs. Rosario Ramírez Moreno. Especial Hipotecario Civil Se Da por Notificado. 1 Acdo. Núm. Exp. 704/2012.

Itthon, Sociedad Anónima de Capital Variable. antes Prima Administradora de Activos Sociedad Anónima de Capital Variable. antes Cibergestion Administradora de Activos S.A. de C.V. vs. Evaristo Jiménez Mendoza. Especial Hipotecario Civil Turnese. 1 Acdo. Núm. Exp. 946/2016 Tomo II.

López Torres Ana María vs. Torres Jiménez Consuelo su Sucesión. Ord. Civil No Ha Lugar. 1 Acdo. Núm. Exp. 782/2024.

Mabucapa I, S. de R. L. de C.V. antes Hipotecaria Nacional S.A. de C.V. Sociedad Financiera de Objeto Múltiple Entidad Regulada, Grupo Financiero BBVA Bancomer vs. César Alvarado López. Especial Hipotecario Civil Notario Exhibe. 1 Acdo. Núm. Exp. 1074/2013 Tomo II.

Maldonado Carreño Llameli vs. Abogado Alvarado Pablo. Ord. Civil Turnese. 1 Acdo. Núm. Exp. 716/2023.

Méndez López Rafael vs. Méndez López Eduardo. Ord. Civil Dada Cuenta No Admite. 1 Acdo. Núm. Exp. 1006/2024.

Ortiz Clemente María Elena vs. Chávez Guerrero Miguel Ángel. Ord. Civil Desahogo de Vista. 1 Acdo. Núm. Exp. 1176/2023.

Psicofarma S.A. de C.V. vs. Infraestructura Infrage S.A. de C.V. Ord. Civil Razón Actuarial. 1 Acdo. Núm. Exp. 966/2024.

Salas Jackson Debra vs. Salas Ferrer Carlos Alberto y Ruis Tapia Carlos Hugo y Ruis Tapia Antelmo y Ruis Tapia Rolando y Ruis Tapia Ramón Alberto y Registro Público de la Propiedad y de Comercio de la Ciudad de México. Ord. Civil de Conocimiento. 1 Acdo. Núm. Exp. 292/2024.

Sánchez Talledo Alfonso Alejandro vs. Mora Rodríguez Raquel. Ord. Civil Turnese. 2 Acdos. Núm. Exp. 824/2022.

Segura Rangel, su Sucesión José Francisco vs. Bautista Guerrero Marco Antonio. Controversias de Arrendamiento Civil Turnese. 1 Acdo. Núm. Exp. 280/2023.

Silva Fragoso, su Sucesión Isaías vs. Mundo Reyes Margarito Concepción y Mundo Mora Luis Felipe y Mundo Mora Jonathan y Mundo Mora Daniel y Mundo Mora Dora Keila. Controversias de Arrendamiento Civil Mp Exhibe. 1 Acdo. Núm. Exp. 92/2023 Tomo II.

Toyota Financial Services México S.A. de C.V. vs. Camargo Chávez Marcial. Ejecutivo Mercantil Desiste. 1 Acdo. Núm. Exp. 164/2023.

SENTENCIAS DEFINITIVAS DEL 15 DE OCTUBRE DEL 2024

Morales Toral Isabel Rodolfo vs. Urbanismo Casas y Construcción S.A. y Banco Nacional de México S.A. Integrante de Grupo Financiero Banamex y antes Banca Confía S.A. y C Director del Registro Público de la Propiedad y del Comercio de la Ciudad de México. Ord. Civil Sent. Def. 1 Núm. Exp. 1274/2022

SENTENCIA INTERLOCUTORIA

Sánchez Ramírez Guillermo Germán vs. Jorge Gómez Figueroa vs. No. de Exp. del Juzgado 48° Civil. 158/2015. Especial Hipotecario Civil Sent. Interl. 1 Núm. Exp. 1424/2018

LA SECRETARIA DE ACUERDOS
LIC. IRENE MIRIAM MEJÍA HERNÁNDEZ

VIGÉSIMO NOVENO DE LO CIVIL

SECRETARÍA "A"
ACUERDOS DEL 16 DE OCTUBRE DEL 2024

Cibanco Sociedad Anónima, Institución de Banca Múltiple. Ord. Civil Acdo. Expedientillo. 1 Acdo. en Expedientillo. Núm. Exp. 1241/2018 Expedientillo.

Administración de Carteras Nacionales II, S de R. L. de C.V. vs. Gustavo Rocha Argüelles. Juris. Voluntaria Civil Acuerdos. 5 Acdos. Núm. Exp. 1189/2018 Tomo III.

Almaraz Mota Yasmany vs. Carmona Torrentera Marina Oyuki. Ord. Civil 1 Acdo. Núm. Exp. 917/2024.

Ayala Garduño Laura Leticia vs. Zelenka Llanas Adolfo. Ord. Civil Acuerdos. 2 Acdos. Núm. Exp. 1065/2022.

Banca Afirme Sociedad Anónima Institución de Banca Múltiple Afirme Grupo Financiero vs. Ferro Barranda Aldo Ricardo. Especial Hipotecario Civil 2 Acdos. Núm. Exp. 137/2020.

Banco Mercantil del Norte S.A. Institución de Banca Múltiple Grupo Financiero Banorte vs. Flores Olguín Leslie Nayeli. Especial Hipotecario Civil Acuerdo. 1 Acdo. Núm. Exp. 649/2021.

Banco Sabadell S.A. Institución de Banca Múltiple vs. Clemente Cámara y Asociados Publicidad S.A. de C.V., Paradigma Publicidad S.A. de C.V., Promonse y Cía. S.A. de C.V. y Cámara Rojas Clemente. Ejecutivo Mercantil Acuerdos. 1 Acdo. Núm. Exp. 221/2019.

Banco Ve por más S.A. Institución de Banca Múltiple Grupo Financiero Ve por más vs. Distribuidora de Acumuladores y Servicios Gl S.A. de C.V. y García Ledesma Francisco y García Ledesma José de Jesús. Ejecutivo Mercantil Acuerdo. 1 Acdo. Núm. Exp. 879/2023.

BBVA México S.A. Institución de Banca Múltiple Grupo Financiero BBVA México vs. Ríos Vázquez Aarón Jacob. Especial Hipotecario Civil 1 Acdo. Núm. Exp. 563/2024.

BBVA México, Sociedad Anónima, Institución de Banca Múltiple, Grupo Financiero BBVA México vs. López Cruz Antonio. Especial Hipotecario Civil Acuerdo. 1 Acdo. Núm. Exp. 1623/2011 Tomo II.

SOLO CONSULTA
SOLO CONSULTA
SOLO CONSULTA

Castillo Cuevas Patricia Socorro vs. García Ramírez José Luis. Controversias de Arrendamiento Civil Acuerdos. 2 Acdos. Núm. Exp. 593/2024.

Cfh Tenedora de Tierra, S.A. de C.V. vs. Tapia Soto Ismael Hugo. Controversias de Arrendamiento Civil Acuerdos. 1 Acdo. Núm. Exp. 475/2022.

Construcciones Mantenimiento Buenaventura S.A. de C.V. Ord. Civil Acuerdo. 1 Acdo. en Expedientillo. Núm. Exp. 571/2016.

Durán Luna María Guadalupe vs. Bobadilla Bermudes Martha Patricia y Bermudes Flores María Luisa. Controversias de Arrendamiento Civil Acuerdo. 1 Acdo. Núm. Exp. 641/2019.

Espino Reyes Marcos vs. Grupo Mexicano de Seguros S.A. de C.V. Ord. Civil Acuerdos. 3 Acdos. Núm. Exp. 491/2024.

Financiera Cualli Sapi de C.V. Sofom Enr vs. Inmobiliaria Don Juan S.A. de C.V. y Libien Kahue Franklin y Franklin Libien Kaui. Vía de Apremio Civil Acuerdos. 3 Acdos. Núm. Exp. 515/2024.

Finastrategy Mx, Sociedad Anónima, Promotora de Inversión de Capital Variable vs. Miranda Solís Eduviges. Especial Hipotecario Civil Acuerdo. 1 Acdo. Núm. Exp. 1383/2019.

Fumi- Dip Control de Plagas S.A. de C.V. vs. Sohaevi, Sociedad Anónima de Capital Variable. Ord. Mercantil Acuerdo. 2 Acdos. Núm. Exp. 557/2022.

Galicia Ramírez Josefina vs. Pérez Cruz Adela. Ord. Civil Acuerdos. 1 Acdo. Núm. Exp. 1121/2022.

García Juárez Jaime vs. Fernández Sánchez Luz María y Fernández Sánchez Beatriz y Fernández Sánchez Luis y Fernández Sánchez César Fernando y Fernández Sánchez Hortensia y Fernández Sánchez Pablo y Fernández Sánchez Cuauhtémoc. Ord. Civil 1 Acdo. Núm. Exp. 345/2023.

González Tirado María del Consuelo vs. Pérez Hernández Ernestina Minerva y Otros. Ord. Civil Acuerdo. 1 Acdo. Núm. Exp. 871/2013.

Grupo Técnico Automotriz, S.A. de C.V. vs. Desarrollo Automotriz de Vanguardia, S.A. de C.V. y Otros. Ord. Civil Acuerdo. 2 Acdos. Núm. Exp. 7/2021.

Hassey Zavala Armando O. Armando Raúl Hassey Zavala. Juris. Voluntaria Civil 1 Acdo. Núm. Exp. 51/2021.

Hernández Castillo Luis Enrique vs. Hernández Morales José Javier y Morales Ortiz Julieta. Ord. Mercantil Acuerdos. 1 Acdo. Núm. Exp. 583/2023.

Hipotecaria Nacional S.A. de C.V. Sociedad Financiera de Objeto Limitado Grupo Financiero BBVA Bancomer vs. Díaz Escalona Leticia. Especial Hipotecario Civil Acuerdos. 1 Acdo. Núm. Exp. 87/2006 Tomo II.

HSBC México, S.A. I. B. M. Grupo Financiero HSBC División Fiduciaria, Actuando como Fiduciario del Fideicomiso Irrevocable F/250295 vs. Stamatius Sánchez Minerva Atehnea. Especial Hipotecario Civil 1 Acdo. en Exhorto. Núm. Exp. 883/2024.

Instituto de Seguridad y Servicios Sociales de Los Trabajadores del Estado a Través de su Fondo de la Vivienda (Fovisssste) vs. Trujillo Perrusquía María del Carmen. Especial Hipotecario Civil Acuerdo. 1 Acdo. Núm. Exp. 487/2018.

Instituto del Fondo Nacional de la Vivienda para los Trabajadores (Infonavit) vs. Hernández Reyes Héctor y Vázquez Moya Adriana. Vía de Apremio Civil Acuerdo. 1 Acdo. Núm. Exp. 1343/2022.

Instituto del Fondo Nacional de la Vivienda para los Trabajadores Infonavit vs. López Mendoza María de Lourdes y Guerrero Capistrano Marco Antonio. Especial Hipotecario Civil Acuerdos. 1 Acdo. Núm. Exp. 49/2023.

Instituto del Fondo Nacional de la Vivienda para los Trabajadores Infonavit vs. Montiel Benítez Georgina y Gutiérrez Alvarado Luis Miguel. Especial Hipotecario Civil Acuerdos. 1 Acdo. Núm. Exp. 851/2021.

Insunza Interiano Ana María Blanca y Insunza Interiano Juan Mario y Insunza Interiano Óscar Jorge y Padilla Pérez Víctor Manuel y Padilla Insunza Claudia Gabriela y Insunza Hernández Jorge Fernando y Rocha Padilla Gabriela y Rocha Padilla Erick vs. Insunza Interiano María Teresa su Sucesión y Director del Registro Público de la Propiedad y de Comercio de la Ciudad de México. Ord. Civil Acuerdo. 1 Acdo. Núm. Exp. 449/2023.

Jiménez Nava Ángela y Jiménez Nava Margarito y Jiménez Nava Antonio y Jiménez Nava Pedro y Jiménez Nava Ana vs. Jiménez Nava Ángel. Ord. Civil Acuerdos. 2 Acdos. Núm. Exp. 397/2024.

Jiménez Villegas Esperanza Margarita vs. Barbera Castillo Fabián Sebastián. Controversias de Arrendamiento Civil Rebeldia en Agravios. 1 Acdo. Núm. Exp. 903/2018 Tomo II.

Laguna Villar Evelyn vs. Jiménez Cruz Eulalio y García Miñón Eleazar. Ord. Civil 1 Acdo. Núm. Exp. 181/2024.

Martínez Mejía Miriam Karina vs. Nolasco Castro Margarita. Ord. Civil Acuerdo. 1 Acdo. Núm. Exp. 391/2024.

Mayoristas de Partes y Servicios S.A. de C.V. vs. Zeknas S.A. de C.V., Alejandre Ramírez Manuel y Díaz Sánchez Luis. Ejecutivo Mercantil Acuerdos. 1 Acdo. Núm. Exp. 677/2018.

Mazoy Kuri José Luis vs. Comercializadora Latinoamericana Kitsi Sapi de C.V. Controversias de Arrendamiento Civil Acuerdos. 1 Acdo. Núm. Exp. 679/2024.

Minguez de Arroita Julia Guiomar vs. Santa Teresa Institución Gineco Obstetrica S.A. de C.V. y Médica Sur S.A. B. de C.V. Ord. Civil Acuerdos. 1 Acdo. Núm. Exp. 1361/2018.

Mobiliario Diseño y Arquitectura S. C vs. Grupo Gastronómico Macuili S.A. de C.V. y Otros. Ord. Civil 1 Acdo. en Exhorto. Núm. Exp. 975/2024.

Montes Delgado Hilda como Cesionaria de Cdk Activos 7 S.A. P. I. de C.V. como Cedente vs. Rivera Hernández Ma. Antonia. Especial Hipotecario Civil Acuerdo. 1 Acdo. Núm. Exp. 3/2011.

Muñoz Farruz Virginia Adela Josefa su Sucesión vs. Correa Herrera Ismael. Controversias de Arrendamiento Civil Acuerdo. 1 Acdo. Núm. Exp. 577/2024.

Olmedo Sosa Pablo vs. Trejo Maldonado Manuel. Ord. Civil Acuerdo. 1 Acdo. Núm. Exp. 427/2024.

Padilla Díaz de León Sergio y Otros como Cesionarios de Sociedad Corporativa para la Resolución de Activos y Propiedad S. de R. L. de C.V. como Cedente vs. Transportes Rangel Figueroa S.A. de C.V. y Rangel Castelazo Guillermo. Ejecutivo Mercantil Acuerdos. 1 Acdo. Núm. Exp. 1249/1996 Tomo II.

Palacios Martínez César vs. Alvarado Corona Dolores. Tercerías Civil Acuerdo. 1 Acdo. Núm. Exp. 1973/2009.

Pérez Hernández Manuel vs. García Rodríguez Serafín. Medios Preparatorios Civil 1 Acdo. Núm. Exp. 947/2024.

Preciado Barajas Daniel Alejandro vs. Grupo Mexicano de Seguros S.A. de C.V. Ord. Civil 1 Acdo. Núm. Exp. 813/2024.

Quiñonez Sombra Balvaneda vs. Grupo Mexicano de Seguros S.A. de C.V. Ord. Civil Acuerdos. 1 Acdo. Núm. Exp. 979/2024.

Robert Huerta María del Carmen como Cesionaria de Banco Nacional de México, S.A. como Cedente vs. Gaytán Cervantes Mario Gilberto y Otro. Especial Hipotecario Civil Acuerdo. 1 Acdo. Núm. Exp. 669/1998 Tomo III.

Selvas Rey José Eduardo vs. Desarrolladora Elements S.A. de C.V. Vía de Apremio Civil Acuerdos. 1 Acdo. Núm. Exp. 197/2024.

Sibaja Camacho Patricia vs. A. S. y Asociados S.A., García Bulle Guiri Dionisio Alejandro También Conocido como Dionisio Alejandro García Bulle Goyri Ygarcia Bulle Guiri Dionisio y Registro Público de la Propiedad y del Comercio de la Ciudad de México. Ord. Civil Acuerdos. 1 Acdo. Núm. Exp. 1421/2019.

Sistema de Crédito Automotriz S.A. de C.V. vs. López Guerrero y Otra Griselda. Ejecutivo Mercantil mal Publ. del 15 de Octubre del 2024 Expedientillo. 1 Acdo. en Expedientillo. Núm. Exp. 1009/2023.

Solís de Loera Luz María. Ord. Civil 1 Acdo. en Exhorto. Núm. Exp. 1103/2024.

Tinto Kantico S.A. Promotora de Inversión de C.V. vs. Fernández Ordóñez y Otro Guillermo. Especial Hipotecario Civil 1 Acdo. en Exhorto. Núm. Exp. 1017/2024.

Toyota Financial Services México, S.A. de C.V. vs. Morales Cruz Susana. Ejecutivo Mercantil Acuerdos. 1 Acdo. Núm. Exp. 145/2023.

Villeda Reséndiz Gregorio vs. Jacinto García Leocadio Valentín. Ord. Civil Acuerdo. 1 Acdo. Núm. Exp. 421/2024.

Villegas Martínez Daniel vs. Instituto Studi Odóntoiatrici México y González Mariño Marcos Daniel y Garrido Christian. Ord. Civil 2 Acdos. Núm. Exp. 581/2024.

Yllana Gil María Luisa y Gil Cervantes Lucinda vs. Zapata Samayoa Pedro José y Rodríguez Neim Renato Farid. Ord. Civil Acuerdos. 1 Acdo. Núm. Exp. 563/2016.

Zubiate Nava José Luis vs. Ma Tay Amaya Elena de Jesús. Especial Hipotecario Civil Acuerdo. 1 Acdo. Núm. Exp. 863/1998.

NO PUBLICADOS

Edificadora Atizapán, S.A. de C.V. vs. Vargas Frías Eduardo. Ord. Civil no Publ. del 15- 10- 24. 3 Acdos. en Exhorto. Núm. Exp. 1013/2024.

SENTENCIA INTERLOCUTORIA

Banco Inbursa S.A. Institución de Banca Múltiple Grupo Financiero Inbursa vs. Vías Concesionadas del Norte S.A. de C.V., Abed Chekalban Miguel José y Said Abed Alberto Guadalupe. Ejecutivo Mercantil Sent. Interl. 1 Núm. Exp. 1411/2019

SOLO CONSULTA
SOLO CONSULTA
SOLO CONSULTA

Tu Casa Express S.A. de C.V. vs. Caro Maya Adolfo Andrés y Caro Montero Iván Andrés y Caro Montero Edgar Yair y Torres Reboredo Fabiola. Especial Hipotecario Civil Sent. Interl. 1 Núm. Exp. 831/2021

ACUERDOS DEL 15 DE OCTUBRE DEL 2024

Abelardo Bravo Herrera vs. Gustavo Rocha Argüelles. Juris. Voluntaria Civil Acuerdos. 2 Acdos. Núm. Exp. 1189/2018 Tomo III.

Acuña Reyes Juan su Sucesión vs. Acuña Reyes Sergio. Ord. Civil Acuerdo. 1 Acdo. Núm. Exp. 1295/2019.

Adcoma Maquinaria, S.A. de C.V. vs. Mapfre Fianzas S.A. y Tora Commerce S.A. de C.V. Especial Hipotecario Civil B. 1 Acdo. Núm. Exp. 241/2024.

Alejos Ramírez Alejandro vs. Pérez Natividad Gabriel. Controversias de Arrendamiento Civil Acuerdo. 3 Acdos. Núm. Exp. 649/2024.

Alma Rosa García Jiménez vs. Rafael Nietogalindo y Gloria Rosas Soto y Farmoquimia. Ord. Civil Acuerdo. 2 Acdos. Núm. Exp. 733/2024.

Ángeles Tamayo María de Rosario vs. Tamayo González Demetria Aída. Ord. Civil Admisión. 1 Acdo. Núm. Exp. 1007/2024.

Arrendamiento de Inmuebles S.A. vs. Arrendadora Kether Kadmon S.A. de C.V. y Gómez Martínez de Pinillos Alejandro. Controversias de Arrendamiento Civil Acuerdos. 1 Acdo. Núm. Exp. 895/2024.

Ascorve Zermeño Julio Francisco vs. Zermeño Castañeda Francisco Tomás. Ord. Civil 2 Acdos. Núm. Exp. 473/2024.

Banco Invex S.A. Institución de Banca Múltiple Invex, Grupo Financiero antes Crédito Inmobiliario S.A. de C.V. Sociedad Financiera de Objeto Múltiple Entidad No Regulada vs. García Juárez Fernando. Esp. Hip. Acuerdo. 1 Acdo. Núm. Exp. 481/2008.

Banco Mercantil del Norte S.A. Institución de Banca Múltiple Grupo Financiero Banorte vs. Rodríguez Guzmán Daleth Adriana. Esp. Hip. Acuerdo. 1 Acdo. Núm. Exp. 1637/2010.

Banco Mercantil del Norte S.A. Institución de Banca Múltiple Grupo Financiero Banorte vs. Multigranos Mochis S.A. de Cv, Ramírez Lugo Carlos Ignacio, González Cazares Dora Luz, Ramírez González Ignacio, Ramírez González Carlos y Herrera Laura Rosario. Ejecutivo Mercantil Acdo. Expedientillo. 1 Acdo. en Expedientillo. Núm. Exp. 1273/2019 Bis. 2.

Banco Mercantil del Norte, S.A., Institución de Banca Múltiple, Grupo Financiero Banorte vs. Martínez Uribe Carlos Alberto y González Ordoñez Olivia del Mar. Ejecutivo Mercantil Acuerdos. 1 Acdo. Núm. Exp. 161/2021.

Banco Santander México S.A. Institución de Banca Múltiple Grupo Financiero Santander México vs. De Anda Robles Raúl y Gómez Sánchez Blanca Cecilia. Especial Hipotecario Civil 1 Acdo. Núm. Exp. 1199/2019.

BBVA México S.A. Insitución de Banca Múltiple Grupo Financiero BBVA México vs. Uriarte Cortés Armando Fidencio. Especial Hipotecario Civil Admisión. 1 Acdo. Núm. Exp. 1057/2024.

BBVA México Sociedad Anónima Institución de Banca Múltiple Grupo Financiero BBVA México vs. Romero Calderón Gerardo. Especial Hipotecario Civil Acuerdos. 1 Acdo. Núm. Exp. 575/2022.

BBVA México S.A. Institución de Banca Múltiple Grupo Financiero BBVA Bancomer antes Bancomer S. N. C vs. Yobal Pérez María Yolanda. Especial Hipotecario Civil Acuerdo. 1 Acdo. Núm. Exp. 729/2001 Expediente.

Calleja Montes de Oca María de Lourdes Maricela vs. Banco Azteca S.A. Institución de Banca Múltiple Dirección Fiduciaria y Otros. Ord. Civil Acuerdos. 7 Acdos. Núm. Exp. 723/2008 Tomo V.

Castillo Cuevas Patricia Socorro vs. García Ramírez José Luis. Controversias de Arrendamiento Civil Acuerdos. 1 Acdo. Núm. Exp. 593/2024.

Castillo Miranda José Sebastián vs. Sasian Ávila Gabriela. Controversias de Arrendamiento Civil Acuerdo. 1 Acdo. Núm. Exp. 1021/2023.

Centinelas de Santa Julia, A.C. vs. Fernández Sánchez Amado. Ord. Civil Acuerdos. 1 Acdo. Núm. Exp. 859/2015.

Cfh Tenedora de Tierra, S.A. de C.V. vs. Tapia Soto Ismael Hugo. Controversias de Arrendamiento Civil Acuerdos. 1 Acdo. Núm. Exp. 475/2022.

Corporativo Zenddere I Sociedad Anónima Promotora de Inversión de Capital Variable vs. Orozco Rodríguez Arturo y Otro. Especial Hipotecario Civil Acuerdo. 1 Acdo. Núm. Exp. 137/2013.

Financiera Cualli Sapi de C.V. Sofom Enr vs. Inmobiliaria Don Juan S.A. de C.V. y Libien Kahue Franklin y Franklin Libien Kaui. Vía de Apremio Civil Acuerdos. 2 Acdos. Núm. Exp. 515/2024.

García Medina José de Jesús vs. Barbosa Villarauz Carlos y Otro. Ejecutivo Mercantil Acuerdo. 1 Acdo. en Tercería. Núm. Exp. 79/1993 Terc. Excl. de Dominio.

Gil González Andrés vs. Serrano López Francisco Javier y López Martínez Juan Manuel y Olvera Medina Armando Nicolás. Ord. Civil Acdo. Expedientillo. 1 Acdo. Núm. Exp. 1009/2023.

González Morales Arturo vs. Alvarado Espinosa Patricia. Ord. Civil Acuerdo. 1 Acdo. Núm. Exp. 501/2024.

Ingeniería y Servicios Adm Sociedad Anónima de Capital Variable vs. Espacios para la Educación, Sociedad Anónima Promotora de Inversión de Capital Variable. Ord. Mercantil Acdo. Expedientillo. 1 Acdo. en Expedientillo. Núm. Exp. 1005/2018 Bis. 5.

Inmobiliaria Conjunto Polanco S.A. P. I. de C.V. vs. Grupo Raldas Lh S.A. de C.V. y Sextum Inversiones S.A. de C.V. Controversias de Arrendamiento Civil Acuerdo. 1 Acdo. Núm. Exp. 367/2022.

Inmobiliaria Polly & Underdog S.A. de C.V. vs. Industrial Prefabricadora, S.A. de C.V., Germán Carlos González Soto y González Soto y Asociados S.A. de C.V. Ejecutivo Mercantil Acuerdo. 1 Acdo. Núm. Exp. 465/2014.

Instituto de Seguridad y Servicios Sociales de Los Trabajadores del Estado a Través de su Fondo de la Vivienda Fovissste vs. Benítez Cornejo Edgar. Especial Hipotecario Civil 1 Acdo. Núm. Exp. 1095/2024.

Instituto del Fondo Nacional de la Vivienda para los Trabajadores Infonavit vs. Ventura Correa José César y Hernández Archundia Claudia. Especial Hipotecario Civil Acuerdo. 1 Acdo. Núm. Exp. 71/2023.

Jesús Torres Zavala antes de la Torre Soto Juan Carlos vs. Díaz Armenta Alejandro. Especial Hipotecario Civil Acuerdo. 1 Acdo. Núm. Exp. 547/2017.

Jiménez Delgado José Luis vs. González Hurtado de Landin Herminia su Sucesión y Landin Vda de Bisschop Rosa María su Sucesión y Landin González Antonio y Landin Vda de García María Guadalupe y Araujo de Palacios María de Lourdes y Gerdinhg de Cponetto María del Carmen y Landin Mijarez Martha y Araujo de Negrete María de la Luz y Araujo González Mena Josefina y Araujo González de Valle Alicia y Araujo González de Palacios María de Lourdes y González Vargas de Moulineier Graciela y Gerdinhg Coronel Juan Guillermo y Landin Mijarez Ernesto y Araujo González Juan su Sucesión y Araujo González Carlos y Araujo González Salvador y Araujo González Víctor Francisco. Ord. Civil Acuerdos. 1 Acdo. Núm. Exp. 459/2023.

Liverpool Pc S.A. de C.V. vs. Orozco González Arturo. Medios Preparatorios Civil Acuerdo. 1 Acdo. Núm. Exp. 1231/2023.

Luna Reyes Carlos vs. Reyes Corona Yolanda su Sucesión. Ord. Civil Acuerdos. 1 Acdo. Núm. Exp. 437/2023.

Martínez Rentería Mauricio y Sevilla Ziegler Rodrigo vs. Cordero Vázquez Luis Rodrigo. Especial Hipotecario Civil Acuerdo. 1 Acdo. Núm. Exp. 725/2021.

Martínez Aguado Germán vs. Gregorio F. Martínez Martínez. Ejecutivo Mercantil Acdo. Expedientillo. 1 Acdo. en Expedientillo. Núm. Exp. 655/1999 Bis. 2.

Maximiliano Gerardo Edith vs. Maximiliano Paula Juan Trinidad y Gerardo Martínez Ignacia Teresa. Ord. Civil Acuerdos. 1 Acdo. Núm. Exp. 271/2024.

Monto Fácil Sapi de C.V. Sofom Enr vs. Hernández Pérez Araceli. Ejecutivo Mercantil Acuerdo. 1 Acdo. Núm. Exp. 971/2022 Bis. 2.

No Corresponde Expediente. Ord. Civil Acuerdo. 1 Acdo. Núm. Exp. 1157/2023.

Osogobio Celix Edgar vs. Gama Bernal Jesús Ángel. Ejecutivo Mercantil Acuerdo. 1 Acdo. Núm. Exp. 105/2023.

Palacios Pérez Guadalupe vs. Pineda Baltazar Miguel Ángel y Baltazar Jiménez Hemenegilda. Juris. Voluntaria Civil 1 Acdo. Núm. Exp. 1093/2024.

Pérez Bañuelos María Cecilia y Pérez Bañuelos Gustavo y Pérez Bañuelos Mario y Pérez Bañuelos Elvia Guadalupe y Pérez Bañuelos Rodolfo y Bañuelos Sánchez Irene vs. Pérez Pérez Joaquín su Sucesión. Ord. Civil Acuerdo. 1 Acdo. Núm. Exp. 845/2024.

Real State Jub S de R.L. de C.V. vs. Rangel Reyes José León. Controversias de Arrendamiento Civil Acuerdo. 2 Acdos. Núm. Exp. 925/2024.

Rivero Larrea Carlos Manuel vs. Banco Azteca Sociedad Anónima Institución de Banca Múltiple Dirección Fiduciaria y C Director del Registro Público de la Propiedad y del Comercio de la Ciudad de México. Ord. Civil 1 Acdo. Núm. Exp. 57/2021.

SOLO CONSULTA
SOLO CONSULTA
SOLO CONSULTA

Rodríguez Núñez Ma Olga de Los Ángeles vs. Ávila Barrios Basilia y Ávila Barrios Lesly Berenice y Ávila Barrios Ana Laura y Gudiño Olvera Deyanora Guadalupe y Ávila Barrios Germán y López Ávila Paola Camila y Castillo Ávila Jesús Iván y Castillo Ávila Evelin Afrodita y López Gómez Santiago y Gudiño Oliver Arieth Fernanda y López Gómez Luis Antonio y Sánchez López Ignacia y López Gómez José Guadalupe y López Gómez Leticia y Castañeda Arreguín Habacuc. Ord. Civil Acuerdos. 5 Acdos. Núm. Exp. 415/2024.

Rosby S.A. de C.V. vs. Inmobiliaria Lipar S.A. de C.V. Ejecutivo Mercantil Agravios Rebeldia. 1 Acdo. Núm. Exp. 1201/2023.

Sánchez Macías Martha vs. Sociedad Hipoitecaria Federal Sociedad Nacional de Crédito y Otra. Ord. Civil 1 Acdo. en Exhorto. Núm. Exp. 1099/2024.

Sánchez Morales Andrés Leonel Salvador vs. Castro Morales Héctor Enrique. Controversias de Arrendamiento Civil Acuerdo. 1 Acdo. Núm. Exp. 215/2023.

Sandoval Arrieta Jorge vs. De Anda Torres Trueba Jorge Manuel y Furlong Danielly Dulce María Araceli. Ejecutivo Civil Acuerdo. 1 Acdo. Núm. Exp. 379/2017.

Scotiabank Inverlat S.A. Institución de Banca Múltiple Grupo Financiero Scotiabank Inverlat vs. Arellano López Jaime. Especial Hipotecario Civil Acuerdo. 1 Acdo. Núm. Exp. 973/2023.

Scotiabank Inverlat S.A. Institución de Banca Múltiple Grupo Financiero Scotiabank Inverlat vs. Pérez Hernández María Fernanda. Especial Hipotecario Civil 1 Acdo. Núm. Exp. 1097/2024.

Secreto. Ejecutivo Mercantil Acuerdo. 1 Acdo. Núm. Exp. 353/2024.

Serrano García Yolanda vs. Serrano García Guillermo. Ord. Civil Acuerdo. 1 Acdo. Núm. Exp. 693/2024.

Sistema de Crédito Automotriz S.A. de C.V. vs. Ramírez Arroyo Ricardo, Ramos Díaz María Félix y Méndez Franco J. Jesús. Proced. Judicial de Ejecc. de Garantía Otorgada Mediante Prenda Sin Transmisión de Pos. Mercantil Acdo. Expedientillo. 1 Acdo. en Expedientillo. Núm. Exp. 353/2020.

Sociedad Hipotecaria Federal S.N.C. Institución de Banca de Desarrollo en su Carácter de Fiduciario Sustituto del Fondo de Operación y Financieamiento Bancario a la Vivienda vs. Hernández Palacios Joaquín. Especial Hipotecario Civil Acuerdo. 1 Acdo. Núm. Exp. 103/2011.

Sociedad Hipotecaria Federal Sociedad Nacional de Crédito Institución de Banca de Desarrollo en su Carácter de Fiduciario Sustituto del Fondo de Operación y Financiamiento Bancario a la Vivienda en Lo Sucesivo Fovi vs. Gómez Hernández David y Arizmendi Rivera de Gómez Guadalupe. Especial Hipotecario Civil Acuerdos. 1 Acdo. Núm. Exp. 37/2023.

Soriano Mejía Remigio vs. Sánchez Narváez Dirce Aglae. Ord. Civil 1 Acdo. Núm. Exp. 1091/2024.

Sosa González María Teresa su Sucesión y También Conocida como Sosa González Teresa vs. Soto Mayorquin María Margarita. Ord. Civil Admisión. 1 Acdo. Núm. Exp. 1043/2024.

Urdapilleta Leyva Olivia vs. Rodríguez San Miguel Moreno Alberto. Ord. Civil 1 Acdo. Núm. Exp. 1089/2024.

Vargas Rodríguez Luis Rubén vs. Hernández Díaz Erendida Giovanna. Controversias de Arrendamiento Civil Acuerdos. 1 Acdo. Núm. Exp. 903/2024.

La Casa Cordial S.A. de C.V. vs. Alor Explor S.A. de C.V. y Canavati Farah Laura Patricia y y-o. Laura Patricia Canavati Farah de Checa. Controversias de Arrendamiento Civil Acuerdo. 1 Acdo. Núm. Exp. 769/2021.

NO PUBLICADOS

Lobato García María Patricia vs. Concepto M Inmobiliario, S.A. de C.V. y Otros. Ord. Civil Acuerdos. 1 Acdo. Núm. Exp. 369/2013 Tomo II.

AUDIENCIA

Rivero Larrea Carlos Manuel vs. Banco Azteca Sociedad Anónima Institución de Banca Múltiple Dirección Fiduciaria y C Director del Registro Público de la Propiedad y del Comercio de la Ciudad de México. Aud. Previa Ord. Civil. 1 Audiencia. Núm. Exp. 57/2021.

EL SECRETARIO DE ACUERDOS
LIC. JUAN DE LA CRUZ ROSALES CHI

SECRETARÍA "B"
ACUERDOS DEL 16 DE OCTUBRE DEL 2024

Abastecedora de Coches S.A. de C.V. vs. Palacios Beltrán Mónica Francisca y Trejo Miguel Ángel. Ejecutivo Mercantil Acuerdo. 3 Acdos. Núm. Exp. 1254/2023.

Acosta Wong Omar Gerardo y Chavira Vargas Ruth vs. Ortíz Salcedo Óscar. Ord. Civil 1 Acdo. Núm. Exp. 38/2023.

Af Representación, Gestion, Administración y Defensa Legal de Activos S.A. de C.V. como Cesionario Debanco Mercantil del Norte S.A. Institución de Banca Múltiple Grupo Financiero Banorte vs. Muebles y Diseños Elsy S.A. y Otros. Ejecutivo Mercantil Acuerdo. 2 Acdos. Núm. Exp. 1242/2010.

Ahumada Castañeda Iván vs. BBVA Bancomer Sociedad Anónima Institución de Banca Múltiplegrupo Financiero BBVA Bancomer hoy BBVA México Sociedad Anónima Institución de Banca Múltiple Grupo Financiero BBVA México. Especial de Fianzas Mercantil 1 Acdo. en Exhorto. Núm. Exp. 948/2024.

Alcántara Magos Rocío vs. Director de Catastro de la Secretaria de Planeación y Finanzas del Poder Ejecutivo del Estado de Qro. y Otros. Ord. Mercantil 1 Acdo. en Exhorto. Núm. Exp. 932/2024.

Alegre López Gaston vs. Hamdan Matta Pablo, Matta Berumen Emilia y/o Ta, Bien Conocida como Celia Emilia Matta Berumen. Controversias de Arrendamiento Civil Acdo. Se Cita a Las Partes para Oír Sent. Interlocutoria. 2 Acdos. Núm. Exp. 338/2020 Tomo 2, 20- Agosto- 2024.

Anemolif & Adlig S.A. de C.V. vs. Martbe Seguridad Privada S.A. de C.V. y Hinojosa Osorio Cándido Antonio. Especial Hipotecario Civil Acuerdo. 1 Acdo. Núm. Exp. 956/2023.

Asociación de Obreros y Campesinos Residentes en el Distrito Federal S.C. vs. Hernández Bravo Antonio, Merales Velázquez Amanda, Hernández Merales Juan Antonio y Hernández Merales Elizabeth. Ord. Civil 1 Acdo. en Expedientillo. Núm. Exp. 846/2015.

Avelar Estrada Cinthia Nallely de Dolores y Otro vs. Alcalá Dueñas Juan José y Ramos Rudiño Pedro y Ochoa Ramos Ángel Alberto y Otros. Ord. Civil 1 Acdo. en Exhorto. Núm. Exp. 730/2024.

Banco Base S.A. Institución de Banca Múltiple Grupo Financiero Base vs. Verostamp S.A. de C.V., Roost Firschen Michael y Gómez Orozco Armando Fedel. Providencias Precautorias Civil 1 Acdo. en Amparo. Núm. Exp. 562/2019 Amparo 274/2022.

BBVA México Sociedad Anónima Institución de Banca Múltiple Grupo Financiero BBVA México vs. Bergengruen Briones Astrid Leticia. Especial Hipotecario Civil 1 Acdo. Núm. Exp. 770/2021.

Blanco Alberto Margarita Emma vs. González Olvera Brianda Anay y Cabiedes Hernández Rodrigo Gibran. Controversias de Arrendamiento Civil 1 Acdo. Núm. Exp. 484/2024.

Camps y Travel S.A. de C.V. vs. Instituto del Deporte del Distrito Federal. Ord. Civil 1 Acdo. Núm. Exp. 1078/2015 Tomo II.

Ccc Cc Ccc. Ord. Civil 1 Acdo. en Expedientillo. Núm. Exp. 0/2024 Expdllo.

Gallardo Salinas Jacqueline vs. Inmobiliaria Barsu S.A. de C.V. y Barba Nava Juan de Dios. Controversias de Arrendamiento Civil Acuerdo. 1 Acdo. Núm. Exp. 438/2017 Tomo 2, 15/Octubre/2024.

García Sandoval Francisco Javier vs. Cacho Ramos Blanca y Vilchis Cacho Horacio. Ejecutivo Mercantil 1 Acdo. Núm. Exp. 430/2022.

García y Piñon María Estela su Sucesión Quien También Acostumbraba Usar Los Nombres de Estela García Piñon y Estela García de Martínez Zurita vs. Rotores y Tambores de Occidente S.A. de C.V. Controversias de Arrendamiento Civil 1 Acdo. Núm. Exp. 574/2019.

Herrera Islas Margarita y Blanca Islas y Chaires Luceldy y/o Luceldy Blanca Islas Chaires vs. Álvaro García Miguel Ángel y Notario Público Número 1 de Tula de Allende Hidalgo, Lic. Raúl Sicilia Alamilla y Registrador del Instituto de la Función Registral de Chalco Estado de México. Ord. Civil 1 Acdo. en Exhorto. Núm. Exp. 1098/2024.

Hipotecaria Vértice, S.A. de C.V. Sociedad Financiera de Objeto Múltiple, Entidad No Regulada hoy HSBC México, S.A. Institución de Banca Múltiple, Grupo Financiero HSBC, División Fiduciaria, Unicamente en su Carácter de Fiduciario en el Fideicomiso Número F/303623 vs. Consorcio Crismar, S.A. de C.V. y Otros. Proced. Judicial de Reconoc. y Ejecc. de Laudo Arbitral Civil 1 Acdo. Núm. Exp. 1070/2010 Tomo II.

Instituto del Fondo Nacional de la Vivienda para los Trabajadores (Infonavit) vs. Díaz Flores Eliseo. Especial Hipotecario Civil Acuerdo. 1 Acdo. Núm. Exp. 742/2021.

Instituto del Fondo Nacional de la Vivienda para los Trabajadores Infonavit vs. López Yáñez Abigail Yazmín y Calderón Serrano Armando Ezequiel. Especial Hipotecario Civil Acuerdo. 1 Acdo. Núm. Exp. 68/2022.

Instituto del Fondo Nacional de la Vivienda para los Trabajadores Infonavit) vs. Ramírez García Magdalena. Vía de Apremio Civil Acuerdo. 1 Acdo. Núm. Exp. 746/2014.

SOLO CONSULTA
SOLO CONSULTA
SOLO CONSULTA

Instituto del Fondo Nacional de la Vivienda para los Trabajadores vs. García Escartin José Carlos. Especial Hipotecario Civil Acuerdo. 1 Acdo. Núm. Exp. 1056/2024.

Lidiaarana Ortiz y Yáñez Ramírez María de Lourdes vs. Leonardo Pérez Salmerón y Tapia Reynoso Saúl. Ord. Civil 1 Acdo. Núm. Exp. 650/2024.

Lozano Herrera Abelardo vs. Instituto para Devolver Al Pueblo Lo Robado. Ord. Civil 1 Acdo. en Exhorto. Núm. Exp. 924/2024.

Mariscal Canto Julieta Magali vs. Acosta González Benito y Lozano de la Torre Miguel Ángel. Controversias de Arrendamiento Civil Acdo. Se Cierra Tomo I. 2 Acdos. Núm. Exp. 484/2020.

Martínez Ordaz María de la Luz vs. Pérez Íñiguez Luis Rogelio. Controversias de Arrendamiento Civil 1 Acdo. en Expedientillo. Núm. Exp. 142/2016.

Merino y García Jaime y y/o Jaime Merino García su Sucesión vs. Toledano Rojas Flor de María. Juris. Voluntaria Civil 1 Acdo. Núm. Exp. 798/2024.

Metrofinanciera S.A. de C.V. Sociedad Financiera de Objeto Múltiple Entidad No Regulada vs. Serrano Ávila José Luis. Esp. Hip. 2 Acdos. Núm. Exp. 1042/2008.

Muñoz Mercado Janin vs. Caballero Rivera Juan Carlos. Ord. Civil Acuerdo. 1 Acdo. Núm. Exp. 868/2024.

Ortiz Duarte Fernando su Sucesión y Reyes Romero Esperanza su Sucesión vs. Ortiz Reyes Ariel. Ord. Civil 1 Acdo. en Expedientillo. Núm. Exp. 674/2024 Expdllo.

Prima Administradora de Activos Sociedad Anónima de Capital Variable y antes Cibergestion Administradora de Activos Sociedad Anónima de Capital Variable vs. Barragán Herrera Maricela Irene. Especial Hipotecario Civil 1 Acdo. Núm. Exp. 494/2023.

Prima Administradora de Activos, S.A. de C.V. vs. Sacre Rangel Anuar. Especial Hipotecario Civil 2 Acdos. Núm. Exp. 806/2021.

Sánchez Leyja Hendrix Manuel vs. De la Fuente Narváez Bertha Lila. Especial Hipotecario Civil 1 Acdo. en Exhorto. Núm. Exp. 976/2024.

Secreto. Providencias Precautorias Civil Acuerdo. 1 Acdo. Núm. Exp. 134/2024.

Secreto. Ejecutivo Mercantil 1 Acdo. Núm. Exp. 418/2024.

Secreto. Ejecutivo Mercantil 1 Acdo. Núm. Exp. 430/2022.

Secreto. Ejecutivo Mercantil 1 Acdo. Núm. Exp. 782/2023.

Secreto. Ejecutivo Mercantil 2 Acdos. Núm. Exp. 96/2024.

Sociedad Hipotecaria Federal Sociedad Nacional de Crédito Institución de Banca de Desarrollo en su Carácter de Fiduciario Sustituto del Fondo de Operación y Financiamiento Bancario a la Vivienda vs. Carmona Magana Emilianio. Especial Hipotecario Civil 1 Acdo. Núm. Exp. 324/2021.

Soluciones Mexicanas Lider, S.A. de C.V. vs. Autotransportes Zitlalli, S.A. de C.V. y Otros. Ejecutivo Mercantil 1 Acdo. Núm. Exp. 648/2013.

Tule Torres Octavio como Cesionario de Cibanco S.A., Institución de Banca Múltiple en su Carácter de Fiduciario en el Fideicomiso Número F/00430 como Cedente vs. González Canchola Alma Alicia. Ord. Mercantil 1 Acdo. Núm. Exp. 262/2017.

Urquiza Estrada José Luis vs. Silver Garden S.A. de C.V. y Otros. Ord. Civil 1 Acdo. en Exhorto. Núm. Exp. 862/2024.

Vargas Vargas Cástulo y Vargas Vargas Juan vs. Guadarrama Valverde Leslie Mariana y Guadarrama Garrido Francisco Javier. Controversias de Arrendamiento Civil 1 Acdo. Núm. Exp. 470/2023.

NO PUBLICADOS

Af Representación, Gestion, Administracion y Defensa Legal de Activos S.A. de C.V. como Cesionario Debanco Mercantil del Norte S.A. Institución de Banca Múltiple Grupo Financiero Banorte vs. Muebles y Diseños Elsy S.A. y Otros. Ejecutivo Mercantil Acuerdo. 2 Acdos. Núm. Exp. 1242/2010.

Banco Base S.A. Institución de Banca Múltiple Grupo Financiero Base vs. Verostamp S.A. de C.V., Roost Firschen Michael y Gómez Orozco Armando Fedel. Providencias Precautorias Civil 2 Acdos. Núm. Exp. 562/2019.

Banco Sabadell S.A. Institución de Banca Múltiple vs. Capacidades Especiales Aplicadas a la Producción S.A. de C.V., Mextrufilm S.A. de C.V. y Guerrero Beltrán José Antonio. Ejecutivo Mercantil Acdo. Se Abre Tomo 2. 2 Acdos. Núm. Exp. 378/2020 Tomo 2, 14/ Octubre/2024.

Campos Ramírez Juan Carlos vs. Salud Ramos Jaime. Ejecutivo Mercantil Acuerdo. 1 Acdo. Núm. Exp. 1614/2010 Tomo II.

Ckd Activos 6, S.A. de C.V. como Cesionaria de Banco Finterra, S.A., Institución de Banca Múltiple (Hoy Banco Covalto S.A. Institución de Banca Múltiple) como Cedente vs. Camarillo Cendejas Ramón (También Concido como Ramón Camarillo Zendejas), Cazarez Chávez Jorge (También Conocido como Jorge Casarez Chávez) y J. Jesús Cazarez Chávez. Especial Hipotecario Civil Acuerdo. 1 Acdo. Núm. Exp. 156/2021.

Gallardo Salinas Jacqueline vs. Inmobiliaria Barsu S.A. de C.V. y Barba Nava Juan de Dios. Controversias de Arrendamiento Civil Acuerdo. 2 Acdos. Núm. Exp. 438/2017 Tomo 2, 15/ Octubre/2024.

Ifm Global Infraestructure Fund vs. Díaz Gargari Paul Jenaro. Ord. Civil Acuerdo. 1 Acdo. Núm. Exp. 288/2020 Tomo VI.

Olvera Lazcano Arturo vs. Olvera Hernández Adrián su Sucesión. Ord. Civil 4 Acdos. en Expedientillo. Núm. Exp. 626/1991.

Pecunia Iuris, S.A. de C.V. vs. González Martínez Marina del Carmen y Otro. Esp. Hip. Acuerdo. 1 Acdo. Núm. Exp. 1050/2011.

Secreto. Ejecutivo Mercantil 1 Acdo. Núm. Exp. 430/2022.

De Aquino Gorrocchotegui María Enriqueta como Cesionaria de Juan Carlos Almonte Gutiérrez como Cedente vs. Núñez Franco Olivia. Especial Hipotecario Civil Acuerdo. 1 Acdo. Núm. Exp. 1052/2015.

AUDIENCIA

Blanco Alberto Margarita Emma vs. González Olvera Brianda Anay y Cabiedes Hernández Rodrigo Gibran. Aud. de Ley Controversias de Arrendamiento Civil. 1 Audiencia. Núm. Exp. 484/2024.

SENTENCIAS DEFINITIVAS DEL 16 DE OCTUBRE DEL 2024

Cantú Guerra Benjamín vs. Pichardo Navarrete Jovanni Addiel. Controversias de Arrendamiento Civil Sent. Def. 1 Núm. Exp. 620/2023

SENTENCIA INTERLOCUTORIA

Banco Mercantil del Norte S.A. vs. Valencia Osnaya Mónica Denise y Valencia Contreras Juan. Especial Hipotecario Civil Sent. Interl. 1 Núm. Exp. 912/2022

Banco Mercantil del Norte, S.A., Institución de Banca Múltiple, Grupo Financiero Banorte vs. Rebollo Gómez Carlos Alberto. Especial Hipotecario Civil Sent. Interl. 1 Núm. Exp. 456/2020

Cardona Vallin José Luis como Cesionario de Consultoría Empresarial, S de R. L. de C.V. como Cedente vs. Abarrotera Derby S. de R. L. de C.V. y Otro. Ejecutivo Mercantil Sent. Interl. 1 Núm. Exp. 512/1997 Tomo 2, 14/ Junio/2024

ACUERDOS DEL 15 DE OCTUBRE DEL 2024

Alejo Hernández Rocío Julia vs. Hernández Ortega Luz María su Sucesión. Ord. Civil 1 Acdo. Núm. Exp. 286/2022.

Autofinanciamiento México S.A. de C.V. vs. Alejandra y Mora Zamora Alejandra. Ejecutivo Mercantil 1 Acdo. Núm. Exp. 798/2022.

Banco Mexicano S.A. hoy su Cesionario Adminsitración de Carteras Nacionales S. de R. L. de C.V. vs. Impulsora Rojama S.A. de C.V. y Otro. Ejecutivo Mercantil 1 Acdo. Núm. Exp. 1004/1994.

Banco del Bajío S.A. Institución de Banca Múltiple vs. Productos de Semillas del Sureste Sociedad Anónima de Capital Variable y Coutino Abud David. Ejecutivo Mercantil mal Publ. del 15- 10- 28. 1 Acdo. Núm. Exp. 1210/2018 Tomo 4.

Castillo Futema Argelia Isai vs. Zubiate Nava José Luis y Bienes en Remate S.A. de C.V. y Grupo Marzuz S.A. de C.V. y Zuma Inversión Inmobiliaria S.A. de C.V. y Servicios Profesionales de Enlaces Jurídicos S.A. de C.V. Ord. Civil 1 Acdo. Núm. Exp. 958/2023.

Correa Hurtado Sandra vs. Correa Hurtado Blanca Rosa, Correa Hurtado Alicia, Correa Hurtado María del Consuelo y Serrano Correa Karen Ixchel. Ord. Civil 1 Acdo. en Expedientillo. Núm. Exp. 622/2017 Expedientillo.

Exitus Credit, S.A. P. I. de C.V. Sofom E. N. R vs. Martínez Maldonado Marina. Ejecutivo Mercantil 2 Acdos. Núm. Exp. 432/2022.

HSBC Institución de Banca Múltiple Grupo Financiero HSBC División Fiduciaria vs. Vergara Núñez Alejandro. Especial Hipotecario Civil 3 Acdos. Núm. Exp. 416/2024.

Illescas Regis Mario Alberto como Cesionario de Cibanco, S.A., Institución de Banca Múltiple, en su Carácter de Fiduciario del Fideicomiso Irrevocable de Garantía, Administración y Fuente de Pago Número Cib/2196 como Cedente vs. Monroy Tenorio Luis Alberto. Especial Hipotecario Civil 2 Acdos. Núm. Exp. 168/2011.

Inmobiliaria la Cabaña S.A. vs. Human Intelligence & Quality Services S.A. de C.V. y Christiam Mora Flores. Controversias de Arrendamiento Civil 1 Acdo. Núm. Exp. 316/2016.

Instituto del Fondo Nacional de la Vivienda para los Trabajadores (Infonavit) vs. Baños Baños Mariano. Especial Hipotecario Civil 1 Acdo. en Expedientillo. Núm. Exp. 608/2017 Expdllo.

SOLO CONSULTA
SOLO CONSULTA
SOLO CONSULTA

Instituto del Fondo Nacional de la Vivienda para los Trabajadores vs. García Terrazas José Andrés y Cabrera Gutiérrez Mónica de la Luz. Especial Hipotecario Civil 1 Acdo. Núm. Exp. 94/2023.

Lammoglia Ordiales Franco, Lammoglia Ordiales Óscar, Fenoll Algorta Vicente, Fenoll Algorta Mauricio, Narváez Mier María de Lourdes, Narváez Mier Francisco Javier vs. Instituto Latino de México A.C. Ord. Civil 1 Acdo. Núm. Exp. 198/2019 Tomo II.

Lara Hakim Myriam Adriana vs. Lara Hakim Ingrid Guadalupe Cristina. Ord. Civil Acuerdo. 1 Acdo. Núm. Exp. 154/2011 Tomo III.

Ledesma Estrada Micaela vs. Rivera Hernández Raúl Alberto. Ord. Civil 1 Acdo. Núm. Exp. 620/2021.

Llantada Ávila Dolores como Cesionaria de Martínez Mauricio Rafael como Cedente a su Vez Cesionario de Corporativo Zendere I, S.A. P. I. de C.V. vs. Castañeda Santos Juana del Carmen. Especial Hipotecario Civil 2 Acdos. Núm. Exp. 868/2018.

López Pérez Rogelio vs. Juan José Jiménez. Ord. Civ. 1 Acdo. Núm. Exp. 1176/1986.

Michan Sidauy Gilda vs. Michan Sidauy Carlos y Lira 61 S de R.L. de C.V. Ord. Civil Acuerdo. 2 Acdos. Núm. Exp. 596/2024.

Moreno Valdez Lázaro y García Carbajal Lucrecia y Moreno García Joel vs. Grupo Mexicano de Seguros S.A. de C.V. Ord. Civil 1 Acdo. Núm. Exp. 56/2024.

Muciño Delgado María de Lourdes vs. Oyosa Hernández Omega. Ord. Civil 1 Acdo. Núm. Exp. 1320/2022.

Pérez Bañuelos María Cecilia y Otros vs. Joaquín Pérez Pérez su Sucesión. Controversias de Arrendamiento Civil 1 Acdo. en Expedientillo_Expediente_No_Conocido. Núm. Exp. 854/2024 Expdllo.

Promotora de Hoteles Sociedad Anónima de Capital Variable, Banco Nnacional de México S.A. Integrante del Grupo Financiero Banamex, antes Banco Nacional de México S.A. Institución de Banca Múltiple, Grupo Financiero Banamex Accival vs. Romero Chávez Luis Salazar Domínguez Susana Quien También Suelke Usar el Nombre de Susana Salazar Domínguez de Romero. Ord. Mercantil 1 Acdo. Núm. Exp. 316/2020.

Quiroz Robles Alejandro vs. Arriola Lezama María de Lourdes. Controversias de Arrendamiento Civil 1 Acdo. Núm. Exp. 506/2024.

Ramírez de Galindo Sara su Sucesión vs. Santos Trejo María Guadalupe, Contreras Alma Rosa, Trejos Angélica y Hernández Esmeralda. Ord. Civil Acuerdo. 1 Acdo. Núm. Exp. 506/2016 Tomo 2, 12 Julio 24.

Rivas Sanjulian Ana María vs. Mexib Inmobiliaria, S.A. de C.V. Ord. Civil Elaborar Nuevamente For. de Apelación. 1 Acdo. Núm. Exp. 350/2022.

Santiago Barquet Karim Francisco vs. Lonai Group Property Services S.A. Decv y Scotiabank Inverlat Sociedad Institución de Banca Múltiple Grupo Financiero Scotiabank Inverlat. Ord. Civil Acuerdo. 1 Acdo. Núm. Exp. 152/2020 Tomo II.

Scotiabank Inverlat, Sociedad Anónima, Institución de Banca Múltiple, Grupo Financiero Scotiabank Inverlat vs. Gómez Tagle Johanna Christiane Hess y Otro. Especial Hipotecario Civil 1 Acdo. en Exhorto. Núm. Exp. 950/2024.

Secreto. Ejecutivo Mercantil 1 Acdo. Núm. Exp. 1076/2023.

Secreto. Ejecutivo Mercantil 1 Acdo. Núm. Exp. 252/2022.

Secreto. Ejecutivo Mercantil 1 Acdo. Núm. Exp. 502/2024.

Secreto. Ejecutivo Mercantil 1 Acdo. Núm. Exp. 582/2024.

Secreto. Ejecutivo Mercantil 1 Acdo. Núm. Exp. 646/2023.

Secreto. Ejecutivo Mercantil 1 Acdo. Núm. Exp. 910/2022.

Sociedad Hipotecaria Federal S.N.C. Institución de Banca de Desarrollo como Fiduciario Sustituto del Fondo de Operación y Financiamiento Bancario a la Vivienda vs. García Lira Angélica Ivonne. Esp. Hip. 1 Acdo. Núm. Exp. 702/2007.

Sociedad Hipotecaria Federal S.N.C. Institución de Banca de Desarrollo en su Carácter de Fiduciario Sustituto del Fondo de Operación y Financiamiento Bancario a la Vivienda (Fovi) vs. López Andrade José. Especial Hipotecario Civil 1 Acdo. Núm. Exp. 1098/2011 Tomo 2, 25/Septiembre/2024.

Sociedad Hipotecaria Federal S. N. C vs. Juana Angélica Arce Alvarado de Vallejo. Especial Hipotecario Civil 1 Acdo. Núm. Exp. 1298/2009.

Sociedad Hipotecaria Federal S.N.C. Institución de Banca de Desarrollo vs. Jacobo Núñez Donato y Sara Martínez Nitos. Especial Hipotecario Civil 1 Acdo. Núm. Exp. 834/2019 Tomo 2, 10/Julio/2024.

Sociedad Hipotecaria Federal Sociedad Nacional de Crédito Institución de Banca de Desarrollo en su Carácter de Fiduciario Sustituto del Fondo de Operación y Financiamiento Bancario a la Vivienda vs. García Aguilar Rosa Martha. Especial Hipotecario Civil 1 Acdo. Núm. Exp. 1098/2022.

Sociedad Hipotecaria Federal Sociedad Nacional de Crédito, Institución de Banca de Desarrollo, en su Carácter de Fiduciario Sustituto del Fondo de Operación y Financiamiento Bancario a la Vivienda vs. Balcázar Guzmán Alma Lilia. Especial Hipotecario Civil 1 Acdo. Núm. Exp. 140/2024.

Sofom Inbursa S.A. de C.V. Sociedad Financiera de Objeto Múltiple Entidad Regulada Grupo Financiero Inbursa vs. Centralizadora de Productos Lmmsa de C.V. y Becerril Huerta Soledad Nayeli y Rivera Jiménez Jabnia Marisol. Ejecutivo Mercantil Acuerdo. 1 Acdo. Núm. Exp. 418/2024.

Soluciones Inmobiliarias Mejgar S.A. P. I de C.V. como Cesionaria de Prima Administradora de Activos, S.A. de C.V. como Cedente vs. José Arturo Rosales Sánchez. Especial Hipotecario Civil 1 Acdo. Núm. Exp. 1222/2009.

Tertius Sociedad Anónima Promotora de Inversión de Capitalvariable Quien a su Vez Es Apoderada General de la Institución Bancarai Denominada Ci Banco Sociedad Anónima Institución de Banca Múltiple Actuando Única y Exclusivamente en su Carácter de Fiduciario del Fideicomiso Irrevocable F/00057 vs. Rodríguez Martínez Sara. Juris. Voluntaria Civil 1 Acdo. en Exhorto. Núm. Exp. 992/2024.

Troy 2, S. de R. L. de C.V. vs. Cme Agropecuaria, Sociedad de Producción Rural de Responsabilidad Limitada de Capital Variable y Maurer Espinosa Carlos y Maurer Espinosa Luis. Providencias Precautorias Civil Acdo. Se Cierra Tomo I. 1 Acdo. Núm. Exp. 442/2023.

Vázquez López María Guadalupe vs. Celis Miranda Luis y y-o. José Luis Celis Miranda. Ord. Civil Acdo. Aclaratorio. 2 Acdos. Núm. Exp. 538/2023.

MAL PUBLICADOS

Contreras Rubio Raymundo vs. Delgado López Lilia. Ord. Civil Acuerdo. 1 Acdo. Núm. Exp. 1064/2024.

Hernández López Manuel Adrián como Cesionario de Banco Unión S. de R. L. de C.V. como Cedente vs. Soto Alarcón Ernesto y Otros. Especial Hipotecario Civil Acuerdo. 1 Acdo. Núm. Exp. 134/2020.

Infonavit vs. Torres Chimal Ricardo. Ord. Civil mal Publ. del 15- 10-24. 1 Acdo. en Exhorto. Núm. Exp. 1090/2024.

Secreto. Ejecutivo Mercantil Acuerdo. 1 Acdo. Núm. Exp. 280/2024.

Troy 2, S. de R. L. de C.V. vs. Cme Agropecuaria, Sociedad de Producción Rural de Responsabilidad Limitada de Capital Variable y Maurer Espinosa Carlos y Maurer Espinosa Luis. Providencias Precautorias Civil 1 Acdo. Núm. Exp. 442/2023.

NO PUBLICADOS

Bayata y Asociados S. C vs. Pérez Gavilan Arias Eduardo. Ord. Civil Acdo. Apel. Ambos Efectos por el Tercerista vs. Sent. Def. de 23 de Septiembre del 2024. 1 Acdo. en Tercería. Núm. Exp. 1074/2008 Bis. 2 Terc. Excl. de Domi. Promov. por José Eduardo Rafael Hernández Prieto.

Biebrich Guevara Sergio vs. Sociedad Hipotecaria Federal, S.N.C. I. B. D. Especial Hipotecario Civil Acdo. Admite Apel. Efecto Devl. Tramitación Inmedianta contra Sent. Def. por la Parte Demandada. 1 Acdo. Núm. Exp. 1242/2023.

Castillo Casula María Teresita vs. Ramírez Bobadilla Luis. Ord. Civil 1 Acdo. Núm. Exp. 610/2023.

Cibanco Sociedad Anónima Institución de Banca Múltiple en su Carácter de Fiduciario del Fideicomiso Irrevocable Número F00399 vs. Guzmán García Fernando Luis. Especial Hipotecario Civil 1 Acdo. Núm. Exp. 834/2024.

Ckd Activos 8 Sociedad Anónima Promotora de Inversión de Capital Variable vs. Zeferino José Luis. Juris. Voluntaria Civil 1 Acdo. Núm. Exp. 468/2022.

Cocoletzi Ayala Concepción vs. Rosa María Miranda Razo de Fierro. Ord. Civ. 2 Acdos. Núm. Exp. 332/1990.

Corporativo Zendere I, S.A. Promotora de Inversión de C.V. vs. Morales Medrano Gerardo. Especial Hipotecario Civil Acuerdo. 1 Acdo. Núm. Exp. 876/2012.

Dessetec Desarrollo de Sistemas, S.A. de C.V. vs. Salinas Esquivel María Isabel. Especial Hipotecario Civil Acuerdo. 1 Acdo. Núm. Exp. 1368/2012 Tomo 2, 7/Octubre/2024.

Hogar y Cultura A.C. vs. Cordero Hernández María Elena. Ord. Civil Acuerdo. 3 Acdos. Núm. Exp. 944/2023.

SOLO CONSULTA
SOLO CONSULTA
SOLO CONSULTA

Mrc Construcciones S.A. de C.V. vs. Grupo Interdisciplinario de Integración y Ejecc. de Proyectos Industriales S.A. de C.V. Controversias de Arrendamiento Civil 1 Acdo. Núm. Exp. 336/2021.

Palacios Martínez Pedro Efrén vs. Palacios Martínez Tomás. Ord. Civil 1 Acdo. Núm. Exp. 566/2015 Tomo II.

Ramírez Parra María del Rosario Olga. Juris. Voluntaria Civil Acuerdo. 1 Acdo. Núm. Exp. 1058/2024.

Ruíz José Luis vs. Cortés Guerrero Ismael. Controversias de Arrendamiento Civil Acuerdo. 1 Acdo. Núm. Exp. 1040/2024.

Santiago Barquet Karim Francisco vs. Lonai Group Property Services S.A. Decv y Scotiabank Inverlat Sociedad Institución de Banca Múltiple Grupo Financiero Scotiabank Inverlat. Ord. Civil Acuerdo. 1 Acdo. Núm. Exp. 152/2020 Tomo II.

Secreto. Ejecutivo Mercantil Acuerdo. 4 Acdos. Núm. Exp. 418/2024.

Tecnología Especializada Asociada de México S.A. de C.V. vs. Insys S.A. de C.V. y Ovalle Jaime Julio César. Ejecutivo Mercantil 1 Acdo. en Expedientillo. Núm. Exp. 1036/2023 Expdllo.

Troy 2, S. de R. L. de C.V. vs. Cme Agropecuaria, Sociedad de Producción Rural de Responsabilidad Limitada de Capital Variable y Maurer Espinosa Carlos y Maurer Espinosa Luis. Providencias Precautorias Civil Acuerdo. 1 Acdo. Núm. Exp. 442/2023.

AUDIENCIA

Lammoglia Ordiales Franco, Lammoglia Ordiales Óscar, Fenoll Algorta Vicente, Fenoll Algorta Mauricio, Narváez Mier María de Lourdes, Narváez Mier Francisco Javier vs. Instituto Latino de México A.C. Aud. de Desahogo de Pruebs. Ord. Civil. 1 Audiencia. Núm. Exp. 198/2019 Tomo II.

Rodríguez Salazar Ramiro vs. Seguros Banorte S.A. de C.V. Grupo Financiero Banorte. Aud. de Desahogo de Pruebas, Alegatos Ord. Civil. 1 Audiencia. Núm. Exp. 760/2023 Tomo II.

LA SECRETARIA DE ACUERDOS
LIC. LUZ MARIANA GRANADOS GUTIÉRREZ

TRIGÉSIMO DE LO CIVIL

SECRETARÍA "A"
ACUERDOS DEL 16 DE OCTUBRE DEL 2024

Alaniz Mondragón Mauricio vs. Rocío Solís Castro, María Elena Castro Sánchez, Maritza Érika Solís Castro y Armando Peña Gasca. Especial Hipotecario Civil Acdo. Tomo II. 1 Acdo. Núm. Exp. 319/2013 Tomo II.

Arrona Rodríguez Margarita Leticia vs. Ricardo Francisco Lira Márquez y Olga Lidia Munguía Díaz. Controversias de Arrendamiento Civil 1 Acdo. Núm. Exp. 23/2016 Tomo II.

Báeza Flores Santiago vs. Del Valle Rodríguez Igancio y También Conocido como Andrés del Valle Rodríguez y Morones Varela Catalina. Ord. Civil Acuerdo. 1 Acdo. Núm. Exp. 1035/2024.

Banca Mifel Sociedad Anónima Institución de Banca Múltiple Grupo Financiero Mifel como Fiduciario del Fideicomiso Número 1574/2012 vs. Popup Design S de R.L. de C.V. Controversias de Arrendamiento Civil 1 Acdo. Núm. Exp. 1107/2024.

Banco Inverlat S.A. Institución de Banca Múltiple, Grupo Financiero Inverlat y hoy Scotiabank Inverlat S.A. Institución de Banca Múltiple Grupo Financiero Scotiabank Inverlat y hoy Sólida Administradora de Portafolios S.A. de C.V. Sociedad Financiera de Objeto Múltiple Grupo Financiero Banorte y hoy Arrendadora y Factor Banorte S.A. de C.V. Sociedad Financiera de Objeto Múltiple Entidad Regulada Grupo Financiero Banorte, hoy su Cesionario Luis Sánchez Sánchez vs. Uriel Medrano Juan Manuel y Moreno Rodríguez de Uriel Yolanda. Especial Hipotecario Civil 1 Acdo. Núm. Exp. 1125/2019 Tomo II.

Banco Invex S.A. Institución de Banca Múltiple Invex vs. Hernández Hernández César Alejandro. Especial Hipotecario Civil Acdo. Tomo II. 1 Acdo. Núm. Exp. 7/2012 Tomo II.

Banco Invex, Sociedad Anónima, Institución de Banca Múltiple, Invex Grupo Financiero Fiduciario Unicamente en su Carácter de Fiduciario del Fideicomiso Número 1301 vs. López Neriz José. Especial Hipotecario Civil Acuerdo. 1 Acdo. Núm. Exp. 1323/2018.

Banco Monex, Sociedad Anónima, Institución de Banca Múltiple, Monex Grupo Financiero en su Carácter de Fiduciario en el Fideicomiso Empresarial, Irrevocable de Administración y Garantía Número F/3443 vs. Cdr Industria Mexicana, S.A. de C.V., Margarita Agustina Landeros Roldán y Silvia Lazcano Estrella. Ejecutivo Mercantil Acdo. Tomo II. 1 Acdo. Núm. Exp. 819/2014 Tomo II.

Corro Aviña Pablo Emilio vs. Corro Aviña Jazmín Remedios. Ord. Civil 1 Acdo. Núm. Exp. 1101/2024.

Deseetec Desarrollo de Sistemas, Sociedad Anónima de Capital Variable vs. Miguel Hernández Torres. Especial Hipotecario Civil 2 Acdos. Núm. Exp. 1191/2009 Tomo II.

Díaz Ramírez José Daniel vs. Rubén Camarillo Martínez. Especial Hipotecario Civil Comparecencia. 1 Acdo. Núm. Exp. 1123/2012 Tomo II.

Ernesto González Flores vs. María Dolores Barrientos Galindo. Especial Hipotecario Civil 1 Acdo. Núm. Exp. 349/2004 Tomo II.

Fuentes Wilson Francisco vs. Moysen Woern Benito y y/o Benito Moysen Wern su Sucesión y Arellano Rodríguez Ana María su Sucesión y Castellanos Martínez Aureliano su Sucesión y C. Director del Registro Público de la Propiedad y del Comercio de la Ciudad de México. Ord. Civil Acuerdo. 2 Acdos. Núm. Exp. 941/2024.

García Banda Yolanda vs. Porrás Bastida Alexis Alonso y Nudelstejer Iniguez Elías y Nudelstejer Iniguez Martha Georgina. Ord. Civil 1 Acdo. Núm. Exp. 459/2024.

HSBC México, S.A., Institución de Banca Múltiple, Grupo Financiero HSBC vs. Ranguel Zúñiga Miguel y Vidales Galeana Sofía Violeta. Vía de Apremio Civil 1 Acdo. Núm. Exp. 1017/2024.

Hscb México, Sociedad Anónima, Institución de Banca Múltiple, Grupo Financiero HSBC División Fiduciaria, en su Carácter de Fiduciario del Fideicomiso Irrevocable Identificado Con el Número F/232017 vs. Pineda Bendito María Inés. Especial Hipotecario Civil Acuerdo. 1 Acdo. Núm. Exp. 245/2019.

Instituto de Seguridad y Servicios Sociales de Los Trabajadores del Estado a Través de su Fondo de la Vivienda Fovissste vs. Hazzier Fuentes Ávila. Especial Hipotecario Civil 1 Acdo. Núm. Exp. 927/2024.

Instituto de Seguridad y Servicios Sociales de Los Trabajadores del Estado a Través de su Fondo de la Vivienda Fovissste vs. Hernández Hernández Leobardo. Especial Hipotecario Civil 1 Acdo. Núm. Exp. 1087/2024.

Instituto de Seguridad y Servicios Sociales de Los Trabajadores del Estado, a Través de su Fondo de la Vivienda Fovissste y Ceballos Carballo Pablo Alejandro. Especial Hipotecario Civil 1 Acdo. Núm. Exp. 933/2024.

Instituto del Fondo Nacional de la Vivienda para los Trabajadores (Infonavit vs. Macedo Castillo Pedro. Especial Hipotecario Civil 1 Acdo. Núm. Exp. 901/2024.

Instituto del Fondo Nacional de la Vivienda para los Trabajadores (Infonavit) vs. Castillo Enríquez Adrián y Cruz Aguilar Cinthya Yanin. Exhortos Civil 1 Acdo. Núm. Exp. 899/2024.

Instituto del Fondo Nacional de la Vivienda para los Trabajadores (Infonavit) vs. Luna Corral Antonio. Especial Hipotecario Civil 1 Acdo. Núm. Exp. 921/2024.

Instituto del Fondo Nacional de la Vivienda para los Trabajadores (Infonavit) vs. Pérez Olguín Gabriel. Especial Hipotecario Civil Acuerdo. 1 Acdo. Núm. Exp. 383/2017.

Instituto del Fondo Nacional de la Vivienda para los Trabajadores (Infonavit) vs. Sosa Vergara Óscar. Especial Hipotecario Civil Acuerdo. 1 Acdo. Núm. Exp. 95/2021.

Instituto del Fondo Nacional de la Vivienda para los Trabajadores Infonavit vs. Martínez Maya José de Jesús. Especial Hipotecario Civil 1 Acdo. Núm. Exp. 323/2024.

Instituto del Fondo Nacional de la Vivienda para los Trabajadores vs. Aguilar Cedeño Saúl. Especial Hipotecario Civil 1 Acdo. Núm. Exp. 689/2024.

Martínez Márquez Jéssica vs. Hipotecaria su Casita S.A. de C.V. Sociedad Financiera de Objeto Limitado y Jasqui Amiga Flora Ferida y Martínez Márquez Nelly y Director del Registro Público de la Propiedad y de Comercio de la Ciudad de México. Ord. Civil Acuerdo. 1 Acdo. Núm. Exp. 583/2021.

Miranda Peredo Belem Margarita vs. Molina Granados Dayra Andrea. Controversias de Arrendamiento Civil 1 Acdo. Núm. Exp. 1109/2024.

Olvera Galindo Hylce Angélica vs. López Campos Christian Fabián. Actos Prejudiciales Civil 1 Acdo. Núm. Exp. 259/2024.

Operadora de Unicentros y Locales Comerciales S.A. de C.V. vs. Méndez Antonio Job. Controversias de Arrendamiento Civil Acuerdo. 2 Acdos. Núm. Exp. 585/2023.

SOLO CONSULTA
SOLO CONSULTA
SOLO CONSULTA

Quirarte Villagómez Hilda y Reyes Cornejo Ángel vs. C Director del Registro Público de la Propiedad y del Comercio de la Ciudad de México y Instituto de Seguridad y Servicios Sociales de Los Trabajadores del Estado a Través de su Fondo de la Vivienda Fovissste. Ord. Civil 1 Acdo. Núm. Exp. 1025/2024.

Sánchez Castillo María Luisa del Rocío vs. Sánchez Barrón Candelaria y Sánchez Barrón Socorro. Ord. Civil Acuerdo. 1 Acdo. Núm. Exp. 329/2021.

Sánchez Ruíz Carlos vs. Muñoz de Montiel Carmen. Ejecutivo Mercantil Acuerdo. 1 Acdo. Núm. Exp. 1201/2017.

Sánchez Santiago Blanca Estela su Sucesión vs. Garduño Ornelas Alejandra Irais. Juris. Voluntaria Civil 1 Acdo. Núm. Exp. 425/2024.

Secreto. Providencias Precautorias Civil 1 Acdo. Núm. Exp. 755/2023.

Sirendel, Sociedad de Responsabilidad Limitada de Capital Variable vs. Petra Esther Gabriela Galicia Culebro. Especial Hipotecario Civil Acdo. Tomo II. 1 Acdo. Núm. Exp. 1127/2008 Tomo II.

Villalba Arellano Beatriz Susana vs. Arellano Rivas Yolanda Quien También Ocupa el Nombre de Casada el Cual Es Yolanda Arellano de Villalba y Villalba de la Cruz Porfirio. Ord. Civil Acdo. Expedientillo. 1 Acdo. Núm. Exp. 425/2021.

De Jesús Cruz Luis vs. Santiago Félix Narciso Hermenegildo. Ord. Civil Acdo. Expedientillo. 1 Acdo. Núm. Exp. 93/2022.

SENTENCIA INTERLOCUTORIA
NO PUBLICADOS

Banco Mercantil del Norte, S.A., Institución de Banca Múltiple, Grupo Financiero Banorte vs. Delicias de Nuez, S.A. de C.V., Alejandro Ruvalcaba Licón, Pedro Ruvalcaba Plascencia, Quality Pecans Shelling Company, S.A. de C.V., Carmen Ileana Licón García y Brenda Aneett Ruvalcaba Licón. Ord. Mercantil Sent. Interl. no Publ. del 15 de Octubre del 2024 1 Núm. Exp. 817/2013 Tomo Iv

ACUERDOS DEL 15 DE OCTUBRE DEL 2024

Autofinanciamiento México, S.A. de C.V. vs. Aguirre Verde Brenda Karina y Vilchis Rodríguez Javier y Cordero González María Petra Leticia y Vilchis Rodríguez Marta Catalina. Ejecutivo Mercantil 1 Acdo. Núm. Exp. 1171/2022.

Banco del Bajío, S.A., Institución de Banca Múltiple vs. Juan Gabriel Paz Tula. Especial Hipotecario Civil 2 Acdos. Núm. Exp. 63/2017 Tomo II.

BBVA México, Sociedad Anónima, Institución de Banca Múltiple, Grupo Financiero BBVA México vs. Vela Medina Griselda. Especial Hipotecario Civil 1 Acdo. Núm. Exp. 991/2024.

Chávez Miranda Edmundo vs. Lara Hernández Jesús. Ord. Civil Acuerdo. 1 Acdo. Núm. Exp. 385/2019.

Cuevas Plancarte Celia vs. Metrofinanciera S.A. de C.V. Sociedad Financiera de Objeto Limitado Sofol Entidad No Regulada Enr hoy Metrofinanciera Sapi de C.V. Sociedad Financiera de Objeto Múltiple Entidad Regulada y García Ruíz Jesús Alberto y C Director del Registro Público de la Propiedad y de Comercio de la Ciudad de México. Ord. Civil Acdo. Tomo II. 1 Acdo. Núm. Exp. 133/2023 Tomo II.

Díaz de Guzmán Georgina Carlota Rosaura y Everardo Lamberto Machuca vs. Tlazalo Jácome Arturo Israel, Tlazalo Hernández Edgar Narciso, Hernández Reyes Yolanda, Aguilar Ramírez Martha Abigail, Tlazalo Cruz Diego Jair, Ramírez Herrera Julia, Rojas Macías Martín, Tlazalo Jácome Graciela, Raymundo Hernández Rufina, Rafael Fernández Jácome y/o Rafael Fernández Mejía, Rojano Aguilar Rodolfo, Jácome Sánchez Margarita y Vélez Cortés Román. Controversias de Arrendamiento Civil Acdo. Tomo III. 1 Acdo. Núm. Exp. 409/2018 Tomo III.

Eduardo del Valle Ruíz vs. Juan Carlos Arellano Jiménez. Ejecutivo Mercantil Acdo. Tomo IV. 1 Acdo. Núm. Exp. 221/2002 Tomo IV.

Escalante Preza Manuel Orlando vs. Arturo Ortiz Martínez También Conocido como Arturo Ortiz Martínez del Río y Juan José Ortiz Martínez También Conocido como Juan José Ortiz Martínez del Río. Especial Hipotecario Civil Acdo. Tomo II. 1 Acdo. Núm. Exp. 261/2009 Tomo II.

Farezco II S de R. L. de C.V. vs. María Teresa Concepción Ramírez López. Especial Hipotecario Civil 1 Acdo. Núm. Exp. 281/1999 Tomo II.

Fundación Bringas Haghenbeck Iap vs. Compañía Inmobiliaria Getarma S.A. de C.V. Controversias de Arrendamiento Civil 1 Acdo. Núm. Exp. 977/2022.

García Escobedo Martín y Martínez Ramírez Anabel vs. Grupo Mexicano de Seguros S.A. de C.V. Ord. Civil 1 Acdo. Núm. Exp. 893/2024.

García Miranda María Isabel vs. Islas Rosales Verónica Esperanza y Zamorano Islas Zaira Denisse. Ejecutivo Mercantil 1 Acdo. Núm. Exp. 1295/2022.

Gil Hernández Martín Rainieer vs. Gutiérrez Hernández Guadalupe. Ord. Civil 1 Acdo. Núm. Exp. 1099/2024.

Hipotecaria su Casita S.A. de C.V. Sociedad Financiera de Objeto Limitado vs. Trejo Camacho Oswaldo. Especial Hipotecario Civil no Publ. del 10 de Octubre del 2024. 2 Acdos. Núm. Exp. 1019/2024.

HSBC México, S.A., Institución de Banca Múltiple, Grupo Financiero HSBC vs. Vidales Galeana Violeta. Vía de Apremio Civil 1 Acdo. Núm. Exp. 1081/2024.

Huerta Maya Guadalupe Alejandra vs. Instituto del Fondo Nacional de la Vivienda para los Trabajadores y Ortega Ibarra Ramón. Ord. Civil 2 Acdos. Núm. Exp. 1353/2022.

Jaimes Estrada Raúl vs. Gómez Serna Martha Carolina. Ord. Civil Acuerdo. 1 Acdo. Núm. Exp. 891/2024.

Martínez Becerril Armando Julián y María de Jesús Goldaracena Zárate vs. Juan Antonio de la Huerta Amador y C. Director del Registro Público de la Propiedad y del Comercio de la Ciudad de México. Ord. Civil 1 Acdo. Núm. Exp. 201/2018.

Náder Kuri Eduardo vs. Angulo Hernández Martha Lorena. Juris. Voluntaria Civil 1 Acdo. Núm. Exp. 1267/2023.

Peñate Arcos Carlos Iván vs. Grupo Mexicano de Seguros S.A. de C.V. Ord. Civil 6 Acdos. Núm. Exp. 227/2024.

Scotiabank Inverlat Sociedad Anónima Institución de Banca Múltiple Grupo Financiero Scotiabank Inverlat vs. Guillén Amaya José. Especial Hipotecario Civil 1 Acdo. Núm. Exp. 943/2024.

Secreto. Ejecutivo Mercantil 1 Acdo. Núm. Exp. 1235/2023.

Secreto. Controversias de Arrendamiento Civil 2 Acdos. Núm. Exp. 809/2024.

Sistemas y Servicios de Telecomunicaciones y Elecronica S.A. de C.V. vs. Centro Cultural Latinoamericano A.C. y Cortés Cortés Gabriel y Banderas Hernández Yadanira. Controversias de Arrendamiento Civil 1 Acdo. Núm. Exp. 571/2022 Tomo II.

Terán Navarro Martha vs. Áurea Comercial S.A. de C.V. Exhortos Civil 1 Acdo. en Exhorto. Núm. Exp. 1103/2024.

Unifin Credit Sociedad Anónima de Capital Variable Sociedad Financiera de Objeto Múltiple Entidad No Regulada vs. Olivares Ahumada Rolando y Exportadora de Citricos San Gabriel S.A. de C.V. Vía de Apremio Civil Acuerdo. 1 Acdo. Núm. Exp. 731/2023.

Vega Ardines Fernando vs. Constructora Bausau, Sociedad Anónima de Capital Variable. Ord. Civil 1 Acdo. Núm. Exp. 1435/2019 Tomo II.

Del Valle Valdez Alfredo vs. Genaro Martínez Mercado y Ana Lilia Martínez Mercado. Ord. Civil 1 Acdo. Núm. Exp. 823/2016.

AUDIENCIA

Huerta Maya Guadalupe Alejandra vs. Instituto del Fondo Nacional de la Vivienda para los Trabajadores y Ortega Ibarra Ramón. Ord. Civil. 1 Audiencia. Núm. Exp. 1353/2022.

SENTENCIA INTERLOCUTORIA

Autofinanciamiento México, S.A. de C.V. vs. Díaz Bautista Arcelia y/o Ejecutivo Mercantil Sent. Interl. del 15 de Octubre del 2024 1 Núm. Exp. 113/2012 Tomo Ii

LA SECRETARIA DE ACUERDOS
LIC. ALEJANDRA EDUWIGES MARTÍNEZ LOZADA

SECRETARÍA "B"
ACUERDOS DEL 16 DE OCTUBRE DEL 2024

Alvarado García Francisco vs. Herrera Rampazo Sofía y Carmona Hernández Miriam Cecilia. Ord. Civil 1 Acdo. Núm. Exp. 1104/2024.

Banco Inbursa, Sociedad Anónima, Institución de Banca Múltiple, Grupo Financiero Inbursa vs. Transportes y Servicios de la Garza Sociedad Anónima de Capital Variable, Edelmira Rodríguez Cantú y Eusebio Homero de la Garza González. Especial Hipotecario Civil Acuerdo. 1 Acdo. Núm. Exp. 610/2019 Tomo II.

Banco Mercantil del Norte S.A. vs. Orozco Castaneda Javier. Especial Hipotecario Civil 2 Acdos. Núm. Exp. 782/2023.

Bienes Programados S.A. de C.V. vs. Asencio Rodríguez Juan Francisco y Covián González Ana Luisa. Especial Hipotecario Civil Acuerdo. 1 Acdo. Núm. Exp. 932/2021.

SOLO CONSULTA
SOLO CONSULTA
SOLO CONSULTA

Casales Fuentes María vs. González Valdez Leonardo. Controversias de Arrendamiento Civil 1 Acdo. Núm. Exp. 604/2024.

Ckd Activos 8 Sapi de C.V. vs. Báez Báez Blanca Olivia. Especial Hipotecario Civil Acuerdo. 1 Acdo. Núm. Exp. 670/2024.

Compañía Operadora de Teatros S.A. de C.V. vs. Martínez Camacho María del Refugio y Torres Ortega Alejo y Torres Martínez Adrián Alejandro y Torres Martínez Pricila Alejandra y Torres Martínez Karina Monserrat. Controversias de Arrendamiento Civil 1 Acdo. Núm. Exp. 118/2023.

Cuevas Orozco Martín vs. Cuevas Orozco Gabriel. Actos Prejudiciales Civil Acuerdo. 1 Acdo. Núm. Exp. 694/2024.

Emprendimientos Maussan y González Sapi de C.V. vs. Ayala Gutiérrez Leobardo. Especial Hipotecario Civil Acuerdo. 1 Acdo. Núm. Exp. 490/2024.

Espinosa Álvarez Armando vs. Toca Castillo María del Rosario su Sucesión y del Valle Toca Santiago y del Valle Toca María del Rosario y del Valle Toca Adolfo. Ord. Civil 4 Acdos. Núm. Exp. 170/2024.

Flores Zúñiga Fernando Javier vs. Garrido Viruela Rubelia Alejandra y y-o. Rubelia Alejandra Garrido Virula. Controversias de Arrendamiento Civil 2 Acdos. Núm. Exp. 512/2024.

Fuentes Santiago Isela vs. Villa Hernández María del Socorro. Ord. Civil Acuerdo. 1 Acdo. Núm. Exp. 962/2024.

Garduño Beltrán Delfina vs. Hernández López María Guadalupe. Controversias de Arrendamiento Civil 2 Acdos. Núm. Exp. 500/2024.

Garduño Gutiérrez Daniel vs. Ramírez Jasso Merced Alberto. Ord. Civil 1 Acdo. Núm. Exp. 984/2024.

Hernández Soledad Georgina vs. Juana Bahena Tapia. Ord. Civil 1 Acdo. Núm. Exp. 358/2016.

Instituto del Fondo Nacional de la Vivienda para los Trabajadores (Infonavit) vs. Laura Vázquez Bravo. Especial Hipotecario Civil Expedientillo. 1 Acdo. Núm. Exp. 350/2015.

Instituto del Fondo Nacional de la Vivienda para los Trabajadores Infonavit vs. Sánchez Lira Verónica. Especial Hipotecario Civil 1 Acdo. Núm. Exp. 1018/2024.

Instituto del Fondo Nacional de la Vivienda para los Trabajadores vs. Rosalía Nepomuceno Matamoros. Especial Hipotecario Civil Acuerdo. 1 Acdo. Núm. Exp. 1308/2019.

Juárez Hernández María J vs. Vázquez Díaz Ezequiel. Controversias de Arrendamiento Civil 1 Acdo. Núm. Exp. 412/2024.

Lecuona Ramírez Juan Carlos vs. Vmp Visión Médica y Profesional S. C. ; Héctor Cuevas Silva y Jqaime Ferrer Burges. Ord. Civil 1 Acdo. Núm. Exp. 1394/2019 Tomo II.

Lipshitz Villuendas Rodolfo vs. Ugalde Basurto Gabriel. Controversias de Arrendamiento Civil Acuerdo. 1 Acdo. Núm. Exp. 482/2022.

Lunimax, S.A. de C.V. vs. Quálitas Compañía de Seguros, S.A. de C.V. y Vilchis Santillán Daniel y Chávez Santillán José. Ord. Civil 3 Acdos. Núm. Exp. 784/2024.

Murillo Pérez Roberto vs. Fajardo Bautista Diego. Controversias de Arrendamiento Civil 1 Acdo. Núm. Exp. 1106/2024.

Nápoles Álvarez Gabriel vs. Consorcio Selfridge Sociedad Anónima de Capital Variable. Ord. Civil 1 Acdo. Núm. Exp. 28/2018 Tomo II.

Orozco Maciel Rosa María vs. Seguros Afirme S.A. de C.V. Afirme Grupo Financiero. Ord. Civil Acuerdo. 2 Acdos. Núm. Exp. 164/2024.

Pelejero Romero José Luis su Sucesión vs. Rodríguez Almazán María Teresa. Ord. Civil Acuerdo. 1 Acdo. Núm. Exp. 146/2024.

Proyectos Adamantmantine, S.A. de C.V. Sociedad Financiera de Objeto Múltiple E. N. R vs. Montiel Juárez Adrián Roberto. Especial Hipotecario Civil Acuerdo. 1 Acdo. Núm. Exp. 590/1999 Tomo II.

Rivas Cortés Teresa y la Menor Con Iniciales E. G. T. V. y Bocanegra Kevin y la Menor Con Iniciales L. B. V. y Velázquez Jiménez Guadalupe Marcelino y Velázquez Rivas Marcela y Velázquez Rivas Claudia Mabel vs. Fletes Chihuahua S.A. de C.V. y la Latinoamericana Seguros S.A. y Banco Nacional de Obras y Servicios Públicos Sociedad Nacional de Crédito Institución de Banca de Desarrollo en su Carácter de Institución Fiduciaria del Fondo Nacional de Infraestructura y Grupo Nacional Provincial Sab. Ord. Civil 1 Acdo. Núm. Exp. 1176/2023.

Rosillo Sánchez Martha Isabel vs. Inmobiliaria Brisa de Acapulco S.A. de C.V. y Condominio Brisas Diamante A.C. y Villegas Chávez Jesús Guillermo. Ord. Civil 2 Acdos. Núm. Exp. 840/2023.

Sánchez Sánchez María Cristina vs. Ponce Amaya Gabriela. Vía de Apremio Civil Acuerdo. 1 Acdo. Núm. Exp. 1234/2023.

AUDIENCIA

Garduño Beltrán Delfina vs. Hernández López María Guadalupe. Controversias de Arrendamiento Civil. 1 Audiencia. Núm. Exp. 500/2024.

SENTENCIA INTERLOCUTORIA

Gómez Humarán Rivera Freddy vs. Romo y López Guerrero Juan Carlos y Angelina Aguirre Quiroz. Vía de Apremio Civil Sent. Interlocutoria. 1 Núm. Exp. 952/2018 Tomo Ii

Scotiabank Inverlat, S.A. Institución de Banca Múltiple, Grupo Financiero Scotiabank Inverlat vs. Innovación, Sistemas y Proyectos, S.A. de C.V. ; Hernández Leija Jorge Adrian; Valdez Álvarez Jesús y Hernández Leija Alejandro. Ejecutivo Mercantil Sent. Interlocutoria. 1 Núm. Exp. 1144/2017

ACUERDOS DEL 15 DE OCTUBRE DEL 2024

Araiza Aguirre Ana Aurora vs. Juárez Álvarez Elizabeth. Ord. Civil Acuerdo. 1 Acdo. Núm. Exp. 1006/2024.

Arrendadora y Factor Banorte S.A. de C.V., Sociedad Financiera de Objeto Múltiple Entidad Regulada, Grupo Financiero Banorte vs. Morales Gallegos Mario y Topete Moncada Adriana Guadalupe. Especial Hipotecario Civil Acuerdo. 1 Acdo. Núm. Exp. 286/1999 Tomo II.

Banco Actinver Sociedad Anónima Institución de Banca Múltiple Grupo Financiero Actinver como Fiduciario del Fideicomiso Irrevocable F1401 Fibra Uno vs. Helados Sultana de Monterrey S.A. de C.V. y Lomelí Jáuregui Javier. Controversias de Arrendamiento Civil 2 Acdos. Núm. Exp. 98/2023.

Banco Invex, Sociedad Anónima, Institución de Banca Múltiple, Invex Grupo Financiero en su Carácter de Fiduciario en el Fideicomiso Irrevocable de Administración Número 1301 vs. María Antonia Martínez Velverde y José Enrique Chazaro Vizcarro. Especial Hipotecario Civil 1 Acdo. Núm. Exp. 568/2013.

Banco Mercantil del Norte, Sociedad Anónima, Institución de Banca Múltiple, Grupo Financiero Banorte vs. Tenorio Esquivel Gregorio. Especial Hipotecario Civil 1 Acdo. Núm. Exp. 310/2019.

BBVA México, Sociedad Anónima, Institución de Banca Múltiple, Grupo Financiero BBVA México vs. Comparan Guerrero Claudia Luz. Especial Hipotecario Civil 1 Acdo. Núm. Exp. 992/2024.

Castelán Granados Octavio vs. Barrera Díaz Silvia y García Cisneros Andrés. Ejecutivo Mercantil 1 Acdo. Núm. Exp. 602/2023.

Cibanco S.A., Institución de Banca Múltiple, como Fiduciario en el Fideicomiso Número F/00430 vs. Óscar Alberto Morales Plascencia. Vía de Apremio Civil 1 Acdo. Núm. Exp. 892/2016.

Corporativo Zendere I Sociedad Anónima Promotora de Inversión vs. Sánchez Tobon Teresa. Juris. Voluntaria Civil 1 Acdo. Núm. Exp. 1082/2024.

García García Javier vs. Movilidad del Noroeste S.A. de C.V. Medios Preparatorios Mercantil 1 Acdo. Núm. Exp. 1090/2024.

Garfias García Rosa Elena vs. Velázquez Medellín Luz María y y/o Luz María Velázquez Medellín de López y López Nieto María del Carmen. Ord. Civil Acuerdo. 2 Acdos. Núm. Exp. 930/2024.

Grupo Inmobiliario Afe, S.A. de C.V. vs. Grupo Sedemic de México S.A. de C.V. Controversias de Arrendamiento Civil Acuerdo. 1 Acdo. Núm. Exp. 886/2023.

Hernández Guzmán María Cristina vs. Medina Fragoso María de Jesús Aurelia. Ord. Civil 1 Acdo. Núm. Exp. 1100/2024.

HSBC México S.A. Institución de Banca Múltiple Grupo Financiero HSBC vs. Grupo R Operaciones Petroleras S.A. de C.V. y Garza Vargas José Ramiro. Providencias Precautorias Civil Acuerdo. 1 Acdo. Núm. Exp. 64/2022 Tomo III.

HSBC México, S.A., Institución de Banca Múltiple, Grupo Financiero HSBC División Fiduciaria en su Carácter de Fiduciario en el Fideicomiso No. F/234036 vs. Calva González Abraham. Especial Hipotecario Civil Acuerdo. 1 Acdo. Núm. Exp. 498/2018.

Ideale Bau, Sociedad Anónima de Capital Variable vs. Trefo Desierto de Los Leones S.A. de C.V. Ord. Mercantil 1 Acdo. Núm. Exp. 348/2018 Tomo II.

Innovateur, Sociedad Anónima Promotora de Inversión de Capital Variable, Sociedad Financiera de Objeto Múltiple, Entidad No Regulada vs. Colegio América Latina, S. C. ; Patricia Alejandra Kurczyn Pizarro. Ejecutivo Mercantil Acuerdo. 1 Acdo. Núm. Exp. 434/2016 Tomo II.

López Camacho María Luisa vs. García Morales Agustín y Richars Adolfo y García Agustín y Registro Público de la Propiedad y del Comercio del Distrito Federal hoy Ciudad de México. Ord. Civil 1 Acdo. Núm. Exp. 286/2022.

SOLO CONSULTA
SOLO CONSULTA
SOLO CONSULTA

Mares Montaño Mario Francisco vs. Montaño Aldana Virginia su Sucesión También Conocida como Virginia Montaño Vda. de Mares y Al C. Director del Reg. Pub. de la Propiedad y del Comercio de la Ciudad de México. Ord. Civil 1 Acdo. Núm. Exp. 888/2017.

Martínez Maciel Margarita su Sucesión vs. López Ramírez Arturo Manuel y Islas Bardales Arturo. Controversias de Arrendamiento Civil 2 Acdos. Núm. Exp. 1054/2024.

Martínez Montes José Luis vs. Hidalgo Nieto Isabel Guadalupe y Rivera Cortés Rafael. Especial Hipotecario Civil Acuerdo. 1 Acdo. Núm. Exp. 1130/2016 Tomo II.

Novarec, S.A. de C.V., Sofom, Enr y Portafolio de Negocios, S.A. de C.V., Sofom, Er. Ejecc. de Garantías Otorgadas Mediante Prenda Sin Transmisión de Pos. y Fideicomiso de Garantía (Procedimiento Extrajudicial) Mercantil 2 Acdos. Núm. Exp. 1076/2024.

Promotora de Hoteles S.A. de C.V. ; Banco Nacional de México S.A. Integrante del Grupo Financiero Banamex vs. Escamilla Gómez Ricardo. Ord. Mercantil 1 Acdo. Núm. Exp. 1426/2019 Tomo II.

Pulido Flores Adalberto vs. Luna Trejo Diana. Controversias de Arrendamiento Civil Acuerdo. 1 Acdo. Núm. Exp. 206/2024.

Secreto. Ejecutivo Mercantil 1 Acdo. Núm. Exp. 174/2024.

Silva Vela Nancy vs. Escoto Preciado Leticia. Especial Hipotecario Civil Acuerdo. 1 Acdo. Núm. Exp. 1204/2018 Tomo II.

Tapia Paniagua Arturo vs. Ávila Romero María Bertha y/o María Bertha Ávila Romero de Carrillo y Carrillo Ramírez Arturo. Exhortos Civil 1 Acdo. en Exhorto. Núm. Exp. 1102/2024.

AUDIENCIA

BBVA México Sociedad Anónima Institución de Banca Múltiple Grupo Financiero BBVA México vs. Flores López Viridiana. Especial Hipotecario Civil. 1 Audiencia. Núm. Exp. 796/2024.

SENTENCIA INTERLOCUTORIA

Fernández Morfín Miguel Ángel vs. Sanabria González Carlos. Ejecutivo Civil Sent. Interlocutoria. 1 Núm. Exp. 180/2018

LA SECRETARIA DE ACUERDOS
LIC. LIZZET URBINA ANGUAS

TRIGÉSIMO PRIMERO DE LO CIVIL

SECRETARÍA "A"
ACUERDOS DEL 16 DE OCTUBRE DEL 2024

Adjudicaciones Inmobiliarias, S.A. de C.V. antes Banco Santander (México), S.A. Institución de Banca Mulitple Grupo Financiero Santander vs. Julia Escamilla Quintana de Cuenca y Otro. Especial Hipotecario Civil Recepción de Turno. 1 Acdo. Núm. Exp. 633/2004 Segundo Tomo.

Aof Negocios S.A. de C.V. y Martínez Espinosa Martha Rebeca Elodia y Machorro Méndez Ma de Lourdes y Jiménez Trejo Juan Francisco y Mapes Sánchez Eduardo vs. Rivas Aragón David José y Desarrollos Dra Sapi de C.V. Ejecutivo Mercantil Copias. 1 Acdo. Núm. Exp. 379/2023.

Banco Mercantil del Norte Sociedad Anónima Institución de Banca Múltiple Grupo Financiero Banorte vs. Espumados Absa S.A. de C.V. y Inmobiliaria Japa S.A. de C.V. y Distribuidora Don Ramis S.A. de C.V. y Pérez Abuin José Antonio y Abuin Salgado Jimena. Especial Hipotecario Civil Cierra Tomo I. 1 Acdo. Núm. Exp. 769/2021.

Banco Mercantil del Norte Sociedad Anónima Institución de Banca Múltiple Grupo Financiero Banorte vs. Espumados Absa S.A. de C.V. y Inmobiliaria Japa S.A. de C.V. y Distribuidora Don Ramis S.A. de C.V. y Pérez Abuin José Antonio y Abuin Salgado Jimena. Especial Hipotecario Civil Acuerdo. 1 Acdo. Núm. Exp. 769/2021 Tomo II.

Banco Mercantil del Norte, Institución de Banca Múltiple, Grupo Financiero Banorte vs. Javier Martínez Zamora y Miroslava Gasca Reyes de Martínez. Especial Hipotecario Civil Acuerdo. 1 Acdo. Núm. Exp. 727/2011 Tomo II.

Banco Mercantil del Norte, Institución de Banca Múltiple Grupo Financiero Banorte vs. Jaime Raúl Osorio Ortega. Especial Hipotecario Civil Recepción de Turno. 1 Acdo. Núm. Exp. 413/2005 Tomo II.

Banco Monex, S.A., Institución de Banca Múltiple, Monex Grupo Financiero, en su Carácter de Delegado Fiduciario en el Fideicomiso Empresarial Irrevocable de Administración y Garantía Número F/3443 vs. Pafnucio y Baruch Vargas Ramírez Quién También Acostumbra Usar el Nombre del Pafnucio Baruch Vargas Ramírez. Ejecutivo Mercantil Autorización. 1 Acdo. en Otros. Núm. Exp. 237/2015 Tomo II.

Banco Santander México S.A. Institución de Banca Múltiple Grupo Financiero Santander México vs. Construcciones Tecsa S.A. de C.V. y Ortiz Cervantes Marco Antonio y Ortiz Díaz Felipe. Ejecutivo Mercantil Acuerdo. 1 Acdo. Núm. Exp. 557/2024.

Banco Santander México, S.A., Institución de Banca Múltiple, Grupo Financiero Santander México vs. Alejandro Aisawa Lara y Ignacia Lara Ortiz. Especial Hipotecario Civil Exibe Edictos. 2 Acdos. Núm. Exp. 511/2021.

Barrón Chávez Anastacio vs. Blas Espinoza Gabino. Ord. Civil Puesta a Disposición. 1 Acdo. en Exhorto. Núm. Exp. 1103/2024.

Bayo Melean Raúl vs. Canales Islas Enid. Controversias de Arrendamiento Civil Devolución de Documentos. 1 Acdo. Núm. Exp. 615/2023.

Berkley International Fianzas México, S.A. de C.V. vs. Frías Mancinas María de Guadalupe y Ingeniería Electromecánica Friman, S.A. de C.V. Providencias Precautorias Civil Apelación. 1 Acdo. Núm. Exp. 987/2024.

Camacho Vivanco Catherine Haydee vs. Gerardo Rico Hernández. Ord. Civil Acuerdo. 1 Acdo. Núm. Exp. 521/2020 Tomo III.

Camarillo Colores Aquileo Margarito vs. López Ramos Alejandra y López Ramos Raquel. Juris. Voluntaria Civil Elaborar Cedula. 1 Acdo. Núm. Exp. 733/2024.

Chaparro Monroy Rafael Alfonso vs. Adriana Fuentes Morales y/o Adriana Fuentes Morales de Chaparro. Ord. Civil Acuerdo. 1 Acdo. Núm. Exp. 363/2019.

Cienega Muñoz Miriam vs. Sánchez Loma Felipe. Ord. Civil Admisorio. 1 Acdo. Núm. Exp. 1109/2024.

Circo Azul S.A. de C.V. vs. Banco Nacional de México S.A. Integrante del Grupo Financiero Banamex. Ejecutivo Mercantil Agregar Cedula. 1 Acdo. Núm. Exp. 435/2023.

Daimler Financial Services Sociedad Anónima de Capital Variable Sociedad Financiera de Objeto Múltiple Entidad Regulada vs. Servicios Urbanos de Circuito Colonias Sociedad Anónima de Capital Variable y Camargo Sosa Carlos Guillermo. Ejecutivo Mercantil Acuerdo. 2 Acdos. Núm. Exp. 237/2023 Tomo II.

Desperdicios Industriales Hermanos Vargas, Sociedad Anónima de Capital Variable vs. Mondragón Blancas Carlos. Ord. Civil Desechamiento Exh. Foráneo. 1 Acdo. en Exhorto. Núm. Exp. 1113/2024.

Fernández Guerra Cristina vs. Ana María Guadalupe Velázquez Fernández. Ord. Civil Acuerdo. 3 Acdos. Núm. Exp. 301/2004.

Fimubac, S.A. de C.V., Sociedad Financiera de Objeto Múltiple, Entidad No Regulada vs. Ernesto Fabián Abril Martínez y José Luís Escobar Herrera vs. López Arías Ernersto. Especial Hipotecario Civil Acuerdo. 1 Acdo. en Tercería. Núm. Exp. 103/2015 Terc. Excl. de Dominio.

Fundación de Ayuda a la Ancianidad I a P vs. Cervecería Modelo de México S de R.L. de C.V. y Diblo Corporativo S.A. de C.V. Controversias de Arrendamiento Civil Acuerdo. 2 Acdos. Núm. Exp. 351/2022 Tomo II.

Garza Ruíz Esparza Lilia vs. Miranda Mayans Félix Daniel. Controversias de Arrendamiento Civil Requerimiento de Sala. 1 Acdo. Núm. Exp. 495/2019.

Gómez Peralta Damiron Manuel vs. De la Cruz de la Fuente Mauricio Alberto y de la Cruz de la Fuente Adela María. Controversias de Arrendamiento Civil Agregar Cedula. 1 Acdo. Núm. Exp. 545/2021.

Gutiérrez Rangel Iván vs. Vargas Zavala Rolando y Domínguez Padilla Lidia Inés. Ord. Civil Agregar Cedula. 2 Acdos. en Exhorto. Núm. Exp. 1069/2024.

Hernández Olivero María Eugenia y Gil Riquer Jesús vs. Gil Hernández Miguel Ángel y Torres Flores Sahira y Gil Torres Dinorah. Ord. Civil Agregar Cedula. 4 Acdos. Núm. Exp. 839/2024.

Herrera Aguirre Mayra Socorro vs. Ibarra Sánchez Juan Sergio. Controversias de Arrendamiento Civil Acuerdo. 1 Acdo. Núm. Exp. 855/2024.

HSBC México, S.A. Institución de Banca Múltiple, Grupo Financiero HSBC vs. Flores López José Ricardo y Siic Sistemas Integrales de Información Corporativa S.A. de C.V. Ejecutivo Mercantil Agregar Cedula. 1 Acdo. Núm. Exp. 561/2022 Tomo II.

SOLO CONSULTA
SOLO CONSULTA
SOLO CONSULTA

HSBC México, Sociedad Anónima, Institución de Banca Múltiple, Grupo Financiero HSBC, División Fiduciario, en el Fideicomiso No. F/234036 vs. Milagros Lizette Ríos Santiago. Especial Hipotecario Civil Agregar Cedula. 1 Acdo. Núm. Exp. 619/2018 Tomo II.

Infonavit vs. María Elena Lozano Canales. Esp. Hip. Acdo. en el Expedientillo. 1 Acdo. Núm. Exp. 1245/2007.

Ingeniería y Servicios Adm, Sociedad Anónima de Capital Variable vs. Espacios para la Educación, S.A. P. I. de C.V. Ord. Mercantil Agregar Cedula. 1 Acdo. Núm. Exp. 1005/2018 Tomo III.

Ingeniería en Sistemas Industriales y Construcciones, S.A. de C.V. antes Multibanco Mercantil de México, S.A. vs. Maximiano Carlos Silva Contreras y Roberto Silva Atayde. Especial Hipotecario Civil Acuerdo. 2 Acdos. Núm. Exp. 1531/1991 Tomo V.

Instituto de Seguridad y Servicios Sociales de Los Trabajadores del Estado a Través de su Fondo de la Vivienda (Fovissste) vs. Víctor Hugo Camacho Torres y Amanda Vanessa Rodríguez Hernández. Especial Hipotecario Civil Recepción de Turno. 1 Acdo. Núm. Exp. 3/2021.

Iot Zone S.A. de C.V. vs. Íñiguez Internacional, Sociedad Anónima de Capital Variable, Gerardo Iral López Íñiguez, Rodolfo Íñiguez Bedona y Patricia Posados Hernández. Ejecutivo Mercantil Acuerdo. 1 Acdo. Núm. Exp. 75/2019 Tomo II.

Martínez Barranco Antuna Roberto, Herrera y Anduaga Alejandro Manuel y Herrera Herrera Alejandro vs. Pro Patos Company México S.A. de C.V., Sergio Suárez Vargas y Alfredo Gerardo Suárez Ruíz. Ord. Civil Acdo. en el Expedientillo. 1 Acdo. Núm. Exp. 619/2017.

Martínez Hernández José Luis vs. Aros Cuin Daniela Vanessa. Ord. Civil Agregar Oficio. 3 Acdos. Núm. Exp. 959/2024.

Martínez Valadez José Macario vs. Grupo Mexicano de Seguros S.A. de C.V. Ord. Civil Requerimiento de Sala. 2 Acdos. Núm. Exp. 541/2024.

Martínez Collantes Laura vs. HSBC México, Sociedad Anónima, Institución de Banca Múltiple, Grupo Financiero HSBC, División Fiduciaria en su Carácter de Fiduciario en el Fiedicomiso Irrevocable Número F/243264. Especial Hipotecario Civil Autorización. 1 Acdo. Núm. Exp. 695/2019.

Mayen Cerón Juan Manuel vs. Inmobiliaria Fresno, S.A., Ana María Navarro de Rosas, Alfredo Rosas Rodríguez, C. Director del Registro Público de la Propiedad y de Comercio del Distrito Federal. Providencias Precautorias Mercantil Acuerdo. 1 Acdo. Núm. Exp. 685/2020.

Mejía Vicente Gustavo Alejo y Mejía Martínez Alejo vs. Flores Padilla Irene y Flores Padilla Inés Simona. Ord. Civil Acuerdo. 1 Acdo. Núm. Exp. 509/2024.

Miramóntes Germán Juan Jesús vs. Sociedad Hipotecaria Federal S.N.C. Institución de Banca de Desarrollo y Patrimonio S.A. de C.V. Sofom E, M. R. antes Hipotecaria su Casita S.A. de C.V. Sociedad Financiera de Objeto Limitado. Ord. Civil Acuerdo. 1 Acdo. en Exhorto. Núm. Exp. 1087/2024.

Nacional Monte de Piedad vs. Márquez Ávila Blanca Mireya. Especial Hipotecario Civil Admisorio. 1 Acdo. Núm. Exp. 1097/2024.

Ornelas Prieto Jesús Eduardo vs. Seguros Inbursa S.A. Grupo Financiero Inbursa. Ord. Civil Apelación. 3 Acdos. Núm. Exp. 643/2024.

Orozco García Victoria Herlinda vs. Castañeda Hernández Miguel Ángel. Juris. Voluntaria Civil Agregar Cedula. 1 Acdo. Núm. Exp. 897/2024.

Ortega Rentería Joel. Ord. Civ. Estese. 1 Acdo. Núm. Exp. 43/2007.

Prado Flores Juan Carlos vs. Bobadilla Hernández María de Los Ángeles. Ord. Civil Agregar Oficio Sala. 1 Acdo. Núm. Exp. 743/2023.

Pérez Hernández Hortencia vs. Álvarez Pérez Blanca Esther. Ord. Civil Acuerdo. 1 Acdo. Núm. Exp. 633/2022.

Ramírez López Martha Marcela vs. Grupo Lamosa S.A. B de C.V. y Otros. Ord. Mercantil Acuerdo. 1 Acdo. Núm. Exp. 162/2018 Tomo V.

Rodríguez Morales Bernabé vs. David Gravioto José. Ord. Civil Admisorio. 1 Acdo. Núm. Exp. 1089/2024.

Rodríguez Saldaña Juan Manuel vs. González Rivera José Eduardo y Vidal Badillo José Trinidad. Controversias de Arrendamiento Civil Admisorio. 1 Acdo. Núm. Exp. 1107/2024.

Sánchez Martínez Pedro Víctor vs. Sánchez Martínez José Luis. Medios Preparatorios Civil Fecha de Audiencia. 1 Acdo. Núm. Exp. 927/2024.

Secreto. Ejecutivo Mercantil Caducidad. 1 Acdo. Núm. Exp. 1013/2023.

Secreto. Ejecutivo Mercantil Acuerdo. 1 Acdo. Núm. Exp. 1065/2019.

Secreto. Providencias Precautorias Civil Prevención. 1 Acdo. Núm. Exp. 1081/2024.

Secreto. Ejecutivo Mercantil Agregar Cedula. 1 Acdo. Núm. Exp. 351/2024.

Secreto. Ejecutivo Mercantil Elaborar Exhorto. 1 Acdo. Núm. Exp. 419/2024.

Secreto. Ejecutivo Mercantil Caducidad. 1 Acdo. Núm. Exp. 839/2023.

Sistema de Crédito Automotriz S.A. de C.V. vs. Abad Ortiz Gloria. Ejecutivo Mercantil Estese. 1 Acdo. Núm. Exp. 691/2023.

Solunion México Seguros de Crédito S.A. vs. Marine Tech S.A. de C.V. y Maury Campero Miguel y Jaber Ortiz Gabriela Noemí. Ejecutivo Mercantil Recepción de Turno. 1 Acdo. Núm. Exp. 1173/2023.

Suburbia Td, S.A. de C.V. vs. Contreras Hernández Dianet. Medios Preparatorios Civil Fecha de Audiencia. 1 Acdo. Núm. Exp. 455/2024.

Switch 13 Sociedad Anónima de Capital Variable vs. Swap Technologies Inc. y López Negrete Villalobos Enrique y Vital Langle José Rodolfo y Datawind México S.A. de C.V. Ord. Mercantil Llegada de Documentos. 1 Acdo. Núm. Exp. 147/2023.

Unifin Credit S.A. de C.V. Sofom E. N. R vs. Tecnologías en Sistemas XXI S.A. de C.V., Smurfit Carton y Papel de México S.A. de C.V., Electrónica Steren S.A. de C.V., Televisa S.A. de C.V. y Urquiza Quiroz Alberto. Providencias Precautorias Mercantil Acdo. en el Expedientillo. 1 Acdo. Núm. Exp. 75/2020.

Vargas Campos Ramona vs. Álvarez Ramírez Ivonne. Juris. Voluntaria Civil Admisorio. 1 Acdo. Núm. Exp. 1105/2024.

Villa Torres Ignacio Esau y Vázquez Cadena Flor Elsa vs. Torres Téllez Crispina María Guadalupe. Ord. Civil Agregar Oficio. 1 Acdo. Núm. Exp. 631/2024.

Zermeño Barba Andrés vs. Margarito Macías Pérez su Sucesión, Ejecutivo Mercantil Acuerdo. 1 Acdo. Núm. Exp. 693/1993 Segundo Tomo.

NO PUBLICADOS

The Bank Of New York Mellon, Sociedad Anónima, Institución de Banca Múltiple vs. Demesio García Reyes. Especial Hipotecario Civil Acdo. de 15 Octubre 2024 No Publicado. 1 Acdo. Núm. Exp. 1233/2018.

AUDIENCIA

Ruíz Trejo Érika Elideth vs. Delgado Gallardo María Teresa. Aud. Con Convn. Controversias de Arrendamiento Civil. 1 Audiencia. Núm. Exp. 449/2024.

ACUERDOS DEL 15 DE OCTUBRE DEL 2024

Ambrosi Herrera José Antonio vs. Favila Zúñiga Alma Rosa. Controversias de Arrendamiento Civil Se Acusa Reb. Se Admiten Pruebas. 1 Acdo. Núm. Exp. 805/2024.

Banco Mercantil del Norte, S.A. Institución de Banca Múltiple, Grupo Financiero Banorte antes BBVA Bancomer, S.A. Institución de Banca Múltiple, Grupo Financiero BBVA Bancomer vs. Si- Empre Profesionales de la Construcción S.A. de C.V. y/o Esp. Hip. Recepción de Turno. 1 Acdo. Núm. Exp. 261/2010.

Banco Santander (México), S.A. Inst. Bca. Mple. Finc. Santander vs. Marcos Rosales Pérez y/o Esp. Hip. Acuerdo. 1 Acdo. Núm. Exp. 1389/2009.

Banco Santander México S.A. Institución de Banca Múltiple Grupo Financiero Santander México vs. Ocaña Pablo Isarel. Especial Hipotecario Civil Agregar Cedula. 1 Acdo. Núm. Exp. 591/2024.

Banco Santander México S.A. Institución de Banca Múltiple Grupo Financiero Santander México vs. Slic Sistemas Integrales de Información Corporativa S.A. de C.V. y Flores López José Ricardo. Providencias Precautorias Civil Acuerdo. 2 Acdos. Núm. Exp. 679/2021.

Banco Santander México Sociedad Anónima Institución de Banca Múltiple Grupo Financiero Santander México vs. 3rd Eye Services Sociedad Anónima de Capital Variable y Álvarez Ayala Mario. Ejecutivo Mercantil Turno a Disposición. 1 Acdo. Núm. Exp. 557/2021.

Banco Santander México, Sociedad Anónima, Institución de Banca Múltiple, Grupo Financiero Santander México vs. María Bárbara Oliveros Herrera. Especial Hipotecario Civil Autorización. 1 Acdo. Núm. Exp. 553/2020 Tomo II.

Barrios Irigoyen Laura vs. Olivera Godínez Antonio. Especial Hipotecario Civil Acuerdo. 1 Acdo. Núm. Exp. 703/2023.

SOLO CONSULTA
SOLO CONSULTA
SOLO CONSULTA

Belmont Moreno Carlos Armando vs. Instituto de Seguridad y Servicios Sociales de Los Trabajadores del Estado a Través de su Fondo de la Vivienda (Fovissste). Especial Hipotecario Civil Autorización. 1 Acdo. Núm. Exp. 871/2018.

Campos Bentivogli Mauricio y de Gortari Moreno Lino Alfonso vs. Cordoves Cangas Joan y Ríos Cobo Edgar. Juris. Voluntaria Civil Acuerdo. 1 Acdo. Núm. Exp. 1031/2024.

Crédito Único, S.A. de C.V., S. O. F. O. M., E. N. R vs. Villegas Martínez Ilse Alfonsina. Providencias Precautorias Civil Llegada de Autos. 1 Acdo. Núm. Exp. 81/2023.

Daimler Financial Services México Sociedad de Responsabilidad Limitada de Capital Variable vs. Elizalde Olivera Walter y Salcedo Cuevas Luis Uriel. Ejecutivo Mercantil Recepción de Turno. 1 Acdo. Núm. Exp. 71/2024.

Domínguez Villar Gerson vs. Grupo Inmobiliario Trebol 2000 S.A. Ord. Civil Agregar Cedula. 1 Acdo. Núm. Exp. 841/2024.

Esquivel Barbosa Prisciliano vs. Díaz Plata Marco Antonio y Notaria Pública Número 247 de la Ciudad de México y C Director del Registro Público de la Propiedad y del Comercio de la Ciudad de México. Ord. Civil Desechamiento - Acdo. No Pueblicado del 14-10-2024. 1 Acdo. Núm. Exp. 1099/2024.

Finastrategy Mx Sociedad Anónima Promotora de Inversión de Capital Variable vs. Ruíz Flores Gerardo de Jesús y Solís Verdugo Rosario. Especial Hipotecario Civil Recepción de Turno. 1 Acdo. Núm. Exp. 119/2024.

Finastrategy Mx, Sociedad Anónima Promotora de Inversión de Capital Variable vs. José Armando Pacheco Alba. Especial Hipotecario Civil Llegan Autos del Notario. 1 Acdo. Núm. Exp. 1253/2011 Tomo II.

González Roa Hortensia vs. Enríquez Béjarano Armando. Controversias de Arrendamiento Civil Agregar Cedula. 1 Acdo. Núm. Exp. 985/2024.

Grupo Inmobiliario la Mora de Proton S.A. de C.V. vs. Notarika S.A. de C.V. y García Ballesteros Susana Elizabeth. Ord. Civil Agregar Cedula. 2 Acdos. en Exhorto. Núm. Exp. 1049/2024.

Guarner Lans Enrique Eduardo vs. Sarabia Valencia Maximino. Ord. Civil Acuerdo. 1 Acdo. Núm. Exp. 835/2024.

Hernández Patricia antes HSBC México, Sociedad Anónima, Institución de Banca Múltiple, Grupo Financiero HSBC, División Fiduciaria, en el Fideicomiso Irrevocable F/262757 Godoy vs. Petra García Martínez y Juan Martínez Flores. Especial Hipotecario Civil Cerrar Tomo. 1 Acdo. Núm. Exp. 373/2016.

Hernández Patricia antes HSBC México, Sociedad Anónima, Institución de Banca Múltiple, Grupo Financiero HSBC, División Fiduciaria, en el Fideicomiso Irrevocable F/262757 Godoy vs. Petra García Martínez y Juan Martínez Flores. Especial Hipotecario Civil Abrir Tomo. 1 Acdo. Núm. Exp. 373/2016 Tomo II.

HSBC México, S.A. Institución de Banca Múltiple, Grupo Financiero HSBC, División Fiduciaria en su Carácter de Fiduciario en el Fideicomiso Irrevocable F/253936 vs. Luis Manuel Salinas Moncada. Especial Hipotecario Civil Recepción de Turno. 1 Acdo. Núm. Exp. 3/2014 Tomo II.

Inmobiliaria Conjunto Polanco, S.A. P. I. de C.V. vs. Suite Comercial, S.A. de C.V. y Eduardo Ramos Ramírez. Controversias de Arrendamiento Civil Autorización. 1 Acdo. Núm. Exp. 261/2021.

Instituto del Fondo Nacional de la Vivienda para los Trabajadores vs. López Jiménez María de Lourdes. Vía de Apremio Civil Acuerdo. 1 Acdo. Núm. Exp. 297/2024.

Instituto del Fondo Nacional de la Vivienda para los Trbajadores vs. Sergio Torres Vargas y Otra. Extinción de Domi. Civil Acuerdo. 2 Acdos. Núm. Exp. 613/2009.

Iñiguez Abasta Antonio vs. Karina Nallely y Reza Rojas Quien También Se Hace Llamar Karina Reza Rojas, Diana Aguilar Romero y Dinorah Lizbeth Vega Rojas. Ejecutivo Mercantil Agregar Cedula. 2 Acdos. Núm. Exp. 809/2014 Tomo II.

Lightbourn Maynez Armando vs. Vilchis Noriega María del Pilar. Controversias de Arrendamiento Civil Acuerdo. 1 Acdo. Núm. Exp. 35/2019 Tomo III.

López Campuzano Sofía vs. Bertha Torres Reynoso. Controversias de Arrendamiento Civil Recepción de Turno. 1 Acdo. Núm. Exp. 323/2021.

López Olguín José Cristopher vs. Reyes Hernández Aurora. Vía de Apremio Civil Acuerdo. 1 Acdo. Núm. Exp. 941/2022.

Lotería Nacional para Al Asistencia Pública vs. Gilberto Sánchez Guerrero y Fidencio Sánchez Sánchez. Especial Hipotecario Civil Entrega de Billete. 1 Acdo. Núm. Exp. 1277/2018 Tomo II.

Maldonado Barranco Oswaldo vs. María Teresa Guadalupe Galván del Río También Se Hace Llamar y Es Conocida como María Teresa Galván del Río. Ejecutivo Mercantil Acuerdo. 1 Acdo. Núm. Exp. 509/2013 Tomo II.

Martínez Anastacio Josefa vs. García Castañeda David Honorato y Director del Registro Público de la Propiedad y del Comercio de la Ciudad de México. Ord. Civil Acuerdo. 1 Acdo. Núm. Exp. 859/2024.

Meneses Aviña Martín vs. Martínez Riquelme Alejandro. Ord. Civil Agregar Cedula. 1 Acdo. Núm. Exp. 873/2024.

Pérez Galván Guillo Apolo vs. Gloria Miriam Zenteno Zenteno Quien También Acostumbra Utilizar el Nombre de Gloria Miriam Zenteno de Ortega, Antonio Aníbal Ortega Granados y C. Director del Registro Público de la Propiedad y de Comercio de la Ciudad de México. Ord. Civil Acdo. en el Expedientillo. 1 Acdo. Núm. Exp. 1211/2017.

Rafael José Prado vs. Prado Torres su Sucesión Reyna. Ord. Civil Minuta. 2 Acdos. Núm. Exp. 1221/2022.

Rodríguez Álvarez Cecilia vs. Durán Sánchez Abraham Teófilo. Ord. Civil Llegada de Autos. 1 Acdo. Núm. Exp. 771/2021.

Saucedo Martín Armando vs. Miriam Nancy Correa Sánchez y Mario Alberto García Sánchez. Ord. Civil Autorización. 1 Acdo. Núm. Exp. 59/2021.

Secreto. Ejecutivo Mercantil Recepción de Turno. 1 Acdo. Núm. Exp. 349/2018 Tomo III.

Secreto. Ord. Civil Llegada de Autos. 1 Acdo. Núm. Exp. 441/2017.

Servicios Integrales de Consolidación Aérea y Mensajería, S.A. de C.V. vs. Tecnología Cromatográfica, S.A. de C.V. Ejecutivo Mercantil Acuerdo. 1 Acdo. Núm. Exp. 175/2016 Tomo IV.

Tu Casa Express, S.A. de C.V. vs. Rico Sierra Omar y Rizo Ramírez Itzel Magali. Especial Hipotecario Civil Turno a Disposición. 1 Acdo. Núm. Exp. 87/2024.

De Sixto Quiroz José Martín vs. Martínez Peña Guadalupe. Controversias de Arrendamiento Civil Puesta a Disposición. 1 Acdo. Núm. Exp. 273/2024.

NO PUBLICADOS

Instituto de Seguridad y Servicios Sociales de Los Trabajadores del Estado a Través de su Fondo de la Vivienda Fovissste vs. Quiroz Juárez Irene. Especial Hipotecario Civil Desechamiento - Acdo. No Pueblicado del 14-10-2024. 1 Acdo. Núm. Exp. 1095/2024.

SENTENCIA INTERLOCUTORIA

Recuperación de Comercio Interior, Sociedad de Responsabilidad Limitada de Capital Variable vs. Jorge Arvizu Acosta y María Aída Avellaneda Luviano de Arvizu. Ord. Mercantil Sent. Interl. 1 Núm. Exp. 947/2005 Tomo Ii

LA SECRETARIA DE ACUERDOS
LIC. KARLA MARISCAL JUÁREZ

SECRETARÍA "B"
ACUERDOS DEL 16 DE OCTUBRE DEL 2024

Ckd Activos 8, Sociedad Anónima Promotora de Inversión de Capital Variable vs. Enrique Lozano Jaloma. Especial Hipotecario Civil Acuerdo. 1 Acdo. en Otros. Núm. Exp. 1244/2018 Tomo II.

Ávila Pietra Santa Bertha Beatriz vs. Banco del Atlántico S N C y/o Banco del Atlántico S.A. Especial Hipotecario Civil 1 Acdo. Núm. Exp. 1148/2022.

Banco Invex S.A. Institución de Banca Múltiple Invex Grupo Financiero en Carácter de Fiduciario del Fideicomiso Irrevocable de Administración Identificado Con el Número 1301 vs. Bienes Inmuebles en Renta S.A. de C.V. Proced. Convencional Mercantil Civil Acuerdo. 2 Acdos. Núm. Exp. 378/2021.

Banco Invex Sociedad Anónima Institución de Banca Múltiple Invex Grupo Financiero Fiduciario en su Carácter de Fiduciario en el Fideicomiso Irrevocable de Administración Número 1301 vs. Víctor Hugo Hernández Grande y Eugenia Carrasco López. Proced. Convencional Mercantil Civil Acuerdo. 2 Acdos. Núm. Exp. 506/2020.

Banco Mercantil del Norte S.A. Institución de Banca Múltiple Grupo Financiero Banorte vs. Mantenimiento de Transformadores de Potencia S.A. de C.V. y Ponciano Montaño Abraham Arturo. Providencias Precautorias Civil Acuerdo. 1 Acdo. Núm. Exp. 284/2020.

SOLO CONSULTA
SOLO CONSULTA
SOLO CONSULTA

Banco Santander (México), S.A. Institución de Banca Múltiple, Grupo Financiero Santander vs. Juan Alejo Solís y Silvestra Palma Alcántara. Ord. Mercantil Acuerdo. 1 Acdo. Núm. Exp. 596/2004 Tomo II.

Banco Santander México S.A. Institución de Banca Múltiple, Grupo Financiero Santander México vs. Grupo Jequimex S.A. de C.V. y León García José Manuel. Providencias Precautorias Mercantil Acuerdo. 1 Acdo. Núm. Exp. 406/2022.

Banco Santander México S.A. Institución de Banca Múltiple Grupo Financiero Santander México vs. Zavala González Martha Luz. Ejecutivo Mercantil Acuerdo. 1 Acdo. Núm. Exp. 326/2024.

Banco Santander México, S.A. Institución de Banca Múltiple Grupo Financiero Santander México vs. Jorge Arturo García Ramírez y Leticia Solís Caudillo. Especial Hipotecario Civil 1 Acdo. Núm. Exp. 1258/2019.

Banco del Bajío Sociedad Anónima y Banco del Bajío, Sociedad Anónima, Institución de Banca Múltiple5543625304 vs. Herrera Gómez Guillermina Esperanza. Especial Hipotecario Civil Acuerdo. 1 Acdo. Núm. Exp. 288/2022.

Banco del Bajío, Sociedad Anónima de Capital Variable vs. Martín Otilio Pacheco Salazar. Ejecutivo Mercantil Audiencia. 2 Acdos. en Otros. Núm. Exp. 1252/2018 Tomo II.

BBVA Bancomer Sociedad Anónima Institución de Banca Múltiple Grupo Financiero BBVA Bancomer vs. Sánchez Estrada Joel y Jaramillo Morales Roselia. Especial Hipotecario Civil Acuerdo. 2 Acdos. Núm. Exp. 148/2020.

BBVA México, Sociedad Anónima Institución de Banca Múltiple, Grupo Financiero BBVA vs. Cynthia Cristina Gulliver Belmont. Especial Hipotecario Civil 1 Acdo. Núm. Exp. 610/2020.

Boy Pineda Mauricio vs. Morales López Julio César y Galindo Zárate Analaura. Controversias de Arrendamiento Civil Acuerdo. 1 Acdo. Núm. Exp. 766/2023.

Bravo y Vargas Enedino Luis vs. Melquiades Vargas Gutiérrez. Ord. Civil Acuerdo. 1 Acdo. Núm. Exp. 956/2013.

Carboney Galve Olivia vs. Rodríguez Guzmán Ibette Esther. Controversias de Arrendamiento Civil 1 Acdo. Núm. Exp. 136/2024.

Cetelem, S.A. de C.V., Sofom, E. R vs. García Llaven Rubí Elena. Providencias Precautorias Mercantil Acuerdo. 1 Acdo. Núm. Exp. 1022/2022.

Cibanco S.A. Institución de Banca Múltiple en su Carácter de Fiduciario del Fideicomiso Cib 2224 Ventura vs. Mandujano García Jorge Luis y Ocampo Mozo Óscar Germán. Controversias de Arrendamiento Civil Acuerdo. 1 Acdo. Núm. Exp. 1066/2018 Segundo Tomo.

Comercializadora de Frutas Almo S, S.A. de C.V. y Mondragón Acosta José Alfredo vs. Banco Santander México, S.A., Institución de Banca Múltiple, Grupo Financiero Santander México. Ord. Civil Acuerdo. 1 Acdo. Núm. Exp. 772/2023.

Contreras Esparza Sandra Paola vs. Impulsora Syser Sociedad Anónima de Capital Variable y Notario 211 de la Ciudad de México. Ord. Civil Acuerdo. 1 Acdo. Núm. Exp. 570/2021.

Córdova Villagrán J Daniel y Córdova Victorica Félix Ernesto vs. Villagrán Castro Ignacio. Ord. Civil Admisorio. 1 Acdo. Núm. Exp. 1066/2024.

Cornejo Vázquez María del Carmen vs. Gómez Jaimes También Conocido como Pablo Gómez Jaimez Pablo. Controversias de Arrendamiento Civil Acuerdo. 1 Acdo. Núm. Exp. 272/2024.

Daimler Financial Services México, Sociedad de Responsabilidad Limitada de Capital Variable vs. Menéndez Cámara Rodrigo. Providencias Precautorias Civil Acuerdo. 1 Acdo. Núm. Exp. 750/2023.

Desarrolladora Pronos S.A. de C.V. antes Banco Monex, Sociedad Anónima, Institución de Banca Múltiple, Monex Grupo Financiero vs. Esperanza Bobadilla Martínez. Especial Hipotecario Civil Acuerdo. 1 Acdo. Núm. Exp. 722/2015.

Estratégica Corporativa en Finanzas S.A. P. I. de C.V. vs. José Luis Navarro Tajonar. Ejecutivo Civil Acuerdo. 1 Acdo. Núm. Exp. 310/2021 Tomo II.

Godínez de Los Santos Ma. Estela y Gondinez de Los Santos María Estela vs. Tiendas Super Precio, S.A. de C.V. y Inmuebles Ardoma, S.A. de C.V. Juris. Voluntaria Civil Acuerdo. 2 Acdos. en Exhorto. Núm. Exp. 1044/2024.

González Peláez Víctor Manuel vs. Cuautle Lemus Magdalena Araceli. Juris. Voluntaria Civil Acuerdo. 1 Acdo. Núm. Exp. 1064/2024.

González Ramírez Claudia Yéssica vs. Solarium Vita S.A. de C.V. Ord. Civil Acuerdo. 2 Acdos. Núm. Exp. 1278/2019 Segundo Tomo.

Granados Aguilar Nicolás vs. Muñoz Sánchez Ana Iris. Medios Preparatorios Civil Admisorio. 1 Acdo. Núm. Exp. 1108/2024.

Gutiérrez Montalvo Rosa Araceli vs. Seguros el Potosí S.A. Ord. Civil Acuerdo. 1 Acdo. Núm. Exp. 114/2024.

Hernández Lozano María del Refugio vs. Osorno Cepeda Consuelo. Ord. Civil Acuerdo. 1 Acdo. Núm. Exp. 70/2024.

Herrera y Sánchez José Luís y Vaca Espinosa María Eugenia Lourdes vs. Molina Pacheco Sergio Alejandro. Especial Hipotecario Civil 1 Acdo. Núm. Exp. 490/2014 Tercer Tomo.

Highland Valdés Marion Margarita vs. Operadora de Hospitales Ángeles S.A. de C.V. y San Juan Santos Salvador y García Navarrete Víctor y Carpio Pertierra Guillermo Luis y López Jorge Isaac y Javier Quintero Alondra y Sánchez Ramírez María Teresa y Cruz Juárez Araceli Carmen. Ord. Civil Se Pone a Disposición Exhorto. 1 Acdo. Núm. Exp. 998/2024.

HSBC México, S.A., Institución de Banca Múltiple, Grupo Financiero HSBC División Fiduciaria, en su Carácter de Fiduciario del Fideicomiso 234036 vs. Lilia González Velázquez e Israel Christian de Los Santos Andrade. Proced. Convencional Mercantil Civil Acuerdo. 1 Acdo. Núm. Exp. 544/2020.

HSBC México S.A. Institución de Banca Múltiple Grupo Financiero HSBC vs. Martínez García Eduardo. Especial Hipotecario Civil Acuerdo. 1 Acdo. Núm. Exp. 1166/2019 Segundo Tomo.

HSBC México Sociedad Anónima Institución de Banca Múltiple Grupo Financiero HSBC División Fiduciaria en su Carácter de Fiduciario del Fideicomiso F/243264 antes Hipotecaria su Caita Sociedad Anónima de Capital Variable Sociedad Financiera de Objeto Limitado vs. Rafael Navarri Palacios. Proced. Convencional Mercantil Civil Acuerdo. 1 Acdo. Núm. Exp. 540/2020.

HSBC México, Sociedad Anónima, Institución de Banca Múltiple, Grupo Financiero HSBC, División Fiduciaria Dentro del Fideicomiso F 238864 vs. Cinthia Rodríguez Arriaga y Diego Armando Aranda Triana. Especial Hipotecario Civil Acuerdo. 3 Acdos. Núm. Exp. 838/2016 Tomo II.

Inmobiliaria Capsanfi, Sociedad de Responsabilidad Limitada de Capital Variable vs. Jiménez Marín Salvador Iván. Ord. Civil Acuerdo. 1 Acdo. en Exhorto. Núm. Exp. 1062/2024.

Inmobiliaria Labejet S.A. de C.V. vs. Gruas Relampago S.A. de C.V. y Teresa Clavellina Saab. Controversias de Arrendamiento Civil Acuerdo. 1 Acdo. Núm. Exp. 1248/2019 Segundo Tomo.

Instituto de Seguridad y Servicios Sociales de Los Trabajadores del Estado a Través de su Fondo de la Vivienda Fovissste vs. Silva Moreno José Guadalupe y Álvarez Cruz Marilú. Especial Hipotecario Civil Acuerdo. 1 Acdo. Núm. Exp. 194/2022.

Instituto de Seguridad y Servicios Sociales de Los Trabajadores del Estado a Través de su Fondo de la Vivienda (Fovisssste) vs. Macotela Lazarini Jorge Jesús. Especial Hipotecario Civil Acuerdo. 1 Acdo. Núm. Exp. 840/2019.

Instituto del Fondo Nacional de la Vivienda para los Trabajadores (Infonavit) vs. Andrés Jiménez Corona y Adriana de Anda Piña. Esp. Hip. Acuerdo. 1 Acdo. Núm. Exp. 684/2012.

Instituto del Fondo Nacional de la Vivienda para los Trabajadores Infonavit vs. Mora Trujillo Joel. Especial Hipotecario Civil Acuerdo. 1 Acdo. Núm. Exp. 200/2020.

Ledlin Veilleux Kim vs. Bajata Serrano Elvira. Controversias de Arrendamiento Civil Acuerdo. 1 Acdo. Núm. Exp. 717/2019 Segundo Tomo.

Levy Mauas Carlos vs. Luis Tamés Fraide. Controversias de Arrendamiento Civil Acuerdo. 1 Acdo. Núm. Exp. 376/2017.

López Moncada Mónica vs. Crece y Produce Sustentable S.A. de C.V. y Uribe Barriga José Antonio. Ord. Civil Acuerdo. 1 Acdo. Núm. Exp. 420/2023.

López Vázquez Fernando. Ord. Civil Admis. Exh. Foráneo. 1 Acdo. en Exhorto. Núm. Exp. 1114/2024.

Martínez Escamilla Juan Mariano y Carranza Nieto Angélica Rubí vs. Martínez Montoya Eduardo y Martínez Ponce Liliana. Ord. Civil Acuerdo. 1 Acdo. Núm. Exp. 846/2021.

Martino Peña Karla y Vargas Solís Israel vs. Vega Riquelme Diego Pablo. Medios Preparatorios Civil 1 Acdo. Núm. Exp. 178/2024.

Máyer Bretón Sergio y Sotres Star Ambos por Propio Derecho y en Representación de Sus Menores Hijas Camila Antonia y Victoria Ambas de Apellidos Máyer Sotres Ellice vs. Infante Seañez Gustavo Adolfo. Ord. Civil Acuerdo. 1 Acdo. Núm. Exp. 962/2022 Tercer Tomo.

Mendoza Aguilar Aurora y Pabello Mendoza Jorge vs. García Juárez Guillermo. Ord. Civil Acuerdo. 1 Acdo. Núm. Exp. 830/2024.

SOLO CONSULTA
SOLO CONSULTA
SOLO CONSULTA

Molina Hampshire Sergio Martín vs. Molina Hampshire Gerardo Humberto. Ord. Civil Acuerdo. 1 Acdo. en Exhorto. Núm. Exp. 1080/2024.

Monier Victoire Bárbara Laure vs. Neural Capital Sapi de C.V. y Exitus Capital Sociedad Anónima Promotora de Inversión de Capital Variable Sociedad Financiera de Objeto Múltiple Entidad No Regulada en su Calidad de Fiduciaria del Fideicomiso Irrevocable de Garantía Número 78 C. Ord. Civil Acuerdo. 2 Acdos. Núm. Exp. 1370/2023.

Montero Gutiérrez Francisco Antonio vs. Ralcar Bullet Improvement S.A. de C.V. y Specialized Vehicle Shields S.A. de C.V. Controversias de Arrendamiento Civil Admisorio. 1 Acdo. Núm. Exp. 1084/2024.

Morgado Vargas Ana María vs. Toscano Rocha Martín. Ord. Civil Acuerdo. 1 Acdo. Núm. Exp. 234/2024.

Ochoa Sarabia Angélica vs. Juárez Sandoval Roberto y Clavel Olvera Alma Rosa. Especial Hipotecario Civil 1 Acdo. Núm. Exp. 1158/2019 Segundo Tomo.

Ojeda Paullada Adela Teresa vs. Morga Lizárraga Omar. Controversias de Arrendamiento Civil Acuerdo. 1 Acdo. Núm. Exp. 882/2024.

Pérez Fernández Miguel Ángel vs. Martínez Frías Héctor Francisco y Desarrollos Campestres Queretanos S.A. Ord. Civil Acuerdo. 2 Acdos. en Exhorto. Núm. Exp. 1068/2024.

Pérez Sánchez María Vicenta vs. Grupo Mexicano de Seguros S.A. de C.V. Ord. Civil Contesta Agravios Actora. 1 Acdo. Núm. Exp. 728/2024.

Pernicone Ríos Rossana vs. Goyeneche Ariztia Francisco Javier. Ord. Civil Acuerdo. 1 Acdo. Núm. Exp. 1018/2023.

Préstamos Felices en 15 Minutos S.A. de C.V. Sofom Enr vs. Hernández García Mirna Eugenia. Ejecutivo Mercantil Acuerdo. 1 Acdo. Núm. Exp. 34/2024.

Ramírez Gómez Pedro vs. Dorantes Soria y/o Delfino Dorantes y Soria su Sucesión Delfino y Soriano López su Sucesión Angelina y C. Director del Registro Público de la Propiedad y de Comercio de la Ciudad de México. Ord. Civil Acuerdo. 1 Acdo. Núm. Exp. 868/2017 Segundo Tomo.

Ramírez González José vs. Farías Chávez Bertha y Ramírez Zárate Juan y Registro Público de la Propiedad y de Comercio de la Ciudad de México. Ord. Civil 1 Acdo. Núm. Exp. 112/2024.

Recuperadora de Deuda Hipotecaria, Sociedad de Responsabilidad Limitada de Capital Variable hoy Armando Leonardo Aguilar Peña vs. López Sandoval Raúl y Miranda Santos Patricia. Especial Hipotecario Civil Acuerdo. 1 Acdo. Núm. Exp. 1234/2019 Segundo Tomo.

Robles Melo Granados Antonia Yolanda y También Conocida como Antonia Robles Melo Granados vs. Santos Saavedra María Concepción del Rocío. Ord. Civil Acuerdo. 1 Acdo. Núm. Exp. 446/2023.

Rodríguez Hernández José Luis vs. María Esther Camacho León y Santos Nápoles David. Controversias de Arrendamiento Civil 1 Acdo. Núm. Exp. 812/1998 Tomo II.

Rosales González Pedro vs. Juárez Rojas María Mireya. Controversias de Arrendamiento Civil Admisorio. 1 Acdo. Núm. Exp. 1106/2024.

Rosales Moreno Agustín vs. Carreón Dueñas Esther. Ord. Civil Acuerdo. 1 Acdo. Núm. Exp. 580/2024.

Russek de Garay Fernando Antonio vs. Robledo Cortés Felipe Humberto. Controversias de Arrendamiento Civil Acuerdo. 1 Acdo. Núm. Exp. 294/2022 Segundo Tomo.

Scotiabank Inverlat Sociedad Anónima Institución de Banca Múltiple Grupo Financiero Scotiabank Inverlat vs. Martínez Ramírez Max Antonio y Pérez Fabián Alba Isabel. Especial Hipotecario Civil Acuerdo. 1 Acdo. Núm. Exp. 594/2021.

Secreto. Providencias Precautorias Civil Prevención. 1 Acdo. Núm. Exp. 1072/2024.

Secreto. Providencias Precautorias Civil Prevención. 1 Acdo. Núm. Exp. 1082/2024.

Secreto. Providencias Precautorias Civil Acuerdo. 1 Acdo. Núm. Exp. 990/2024.

Sistema Único de Autofinanciamiento S.A. de C.V. vs. Pérez Castillo María Elena. Ejecutivo Mercantil Acuerdo. 1 Acdo. Núm. Exp. 804/2023.

Sociedad Hipotecaria Federal, S.N.C., Institución de Banca de Desarrollo, como Fiduciaria Sustituta del Fondo de Operación y Financiamiento Bancario a la Vivienda (Fovi) vs. Sara Guadalupe González Galván. Esp. Hip. Acuerdo. 1 Acdo. Núm. Exp. 500/2011.

Sánchez Celaya Joel antes Recuperadora de Deuda Hipotecaria S. de R. L. de C.V. vs. José Refugio Téllez Cabrera y Josefina Flores Gómez. Esp. Hip. Acuerdo. 1 Acdo. Núm. Exp. 602/2004.

Tavares Orozco Silvia Guadalupe vs. Hurtado Garduño Jesús Díaz. Ord. Civil Acuerdo. 1 Acdo. Núm. Exp. 1030/2024.

Valle Morales Eugenio vs. Amato Almanza Lilia. Medios Preparatorios Civil Acuerdo. 1 Acdo. Núm. Exp. 1046/2024.

Venancio Felipe Mauricio Noé vs. Grupo Mexicano de Seguros S.A. de C.V. Ord. Civil Acuerdo. 1 Acdo. Núm. Exp. 1010/2024.

Yebra Quiroz Maricruz vs. Ramírez Piña Guadalupe J y Álvarez Santillán Manuel y Ramírez Rodríguez Ma Guadalupe. Ejecutivo Mercantil 1 Acdo. Núm. Exp. 850/2023.

Zapata Marti Ricardo vs. García Bello Hugo y Trinidad León Carlos y Arronte Celis Edmundo Humberto y Sánchez Reséndiz David y Salinas Cantú Lourdes y Pérez Álvarez Miguel Iván y Lorenzo García Leticia y Velázquez Ruvalcaba José Guadalupe. Ord. Civil Vista. 2 Acdos. Núm. Exp. 1256/2023.

Banco Santander México, Sociedad Anónima, Institución de Banca Múltiple, Grupo Financiero Santander México vs. Herrera Zavala Mario Alberto. Providencias Precautorias Mercantil Acuerdo. 1 Acdo. Núm. Exp. 514/2023.

BBVA México Sociedad Anónima, Institución de Banca Múltiple, Grupo Financiero BBVA México vs. Reyes Rodríguez Alejandro Tanis. Ejecutivo Mercantil Acuerdo. 1 Acdo. Núm. Exp. 280/2022.

AUDIENCIA

Arrendadora Internacional Azteca S.A. de C.V. vs. Promotora Deportiva del Valle de Orizaba, A.C. y Kuri Grajales Fidel. Aud. Ejecutivo Mercantil. 1 Audiencia. Núm. Exp. 232/2020 Tomo II.

Pérez Sánchez María Vicenta vs. Grupo Mexicano de Seguros S.A. de C.V. Aud. de Concil. Ord. Civil. 1 Audiencia. Núm. Exp. 728/2024.

SENTENCIAS DEFINITIVAS DEL 16 DE OCTUBRE DEL 2024
NO PUBLICADOS

Vázquez Uribe Román vs. Bautista Uribe Juan David y Bautista Juan David. Controversias de Arrendamiento Civil Sent. Def. no Publ. del 15- 10- 2024 1 Núm. Exp. 1294/2023

SENTENCIA INTERLOCUTORIA
NO PUBLICADOS

Zapata Marti Ricardo vs. García Bello Hugo y Trinidad León Carlos y Arronte Celis Edmundo Humberto y Sánchez Reséndiz David y Salinas Cantú Lourdes y Pérez Álvarez Miguel Iván y Lorenzo García Leticia y Velázquez Ruvalcaba José Guadalupe. Ord. Civil Sent. Interl. de 15 de Octubre del 2024 no Publ. 1 Núm. Exp. 1256/2023

ACUERDOS DEL 15 DE OCTUBRE DEL 2024

BBVA México Sociedad Anónima, Institución de Banca Múltiple, Grupo Financiero BBVA México vs. Guerrero Sánchez Cecilia. Especial Hipotecario Civil Acuerdo. 1 Acdo. Núm. Exp. 652/2021.

Alcántara Hernández Sebastián su Sucesión vs. Paz y Puente Hernández Nancy y Paz y Puente Contreras Jesús Ángel y Hernández Carranza Emma. Controversias de Arrendamiento Civil Acuerdo. 4 Acdos. Núm. Exp. 970/2024.

Alfata Virgilio, S.A. vs. Restaurantes Food Market Mg, S.A. P. I. de C.V. y Hap&D, S.A. P. I. de C.V. Controversias de Arrendamiento Civil Acuerdo. 2 Acdos. Núm. Exp. 140/2024.

Anaya González Rocío vs. Uhthoff Brito Erick Roberto y Wodaabe S.A. de C.V. Ord. Mercantil Acuerdo. 1 Acdo. Núm. Exp. 500/2017 Segundo Tomo.

Banco Mercantil del Norte S.A. Institución de Banca Múltiple Grupo Financiero Banorte vs. Tejeida Noriega Alejandro. Especial Hipotecario Civil Acuerdo. 3 Acdos. Núm. Exp. 770/2016 Segundo Tomo.

Banco Mercantil del Norte, Sociedad Anónima, Institución de Banca Múltiple, Grupo Financiero Banorte vs. Abel Ocampo Segura. Especial Hipotecario Civil Acuerdo. 1 Acdo. Núm. Exp. 254/2019.

Banco Nacional del Ejército, Fuerza Aérea y Armada, Sociedad Nacional de Crédito, Institución de Banca de Desarrollo vs. Gurrola Hernández Sergio Rodolfo. Especial Hipotecario Civil Acuerdo. 1 Acdo. Núm. Exp. 1200/2018.

Banco Regional, S.A. Institución de Banca Múltiple, Banregio Grupo Financiero ´´Hey Banco´´ vs. Aguilar Pérez Judith Ruth. Ejecutivo Mercantil Acuerdo. 1 Acdo. Núm. Exp. 196/2024.

Banco Santander México S.A. Institución de Banca Múltiple Grupo Financiero Santander México antes Banco Santander México S.A. Institución de Banca Múltiple Grupo Financiero Santander México vs. Avilés Dávila Judith. Especial Hipotecario Civil Acuerdo. 1 Acdo. Núm. Exp. 822/2021.

SOLO CONSULTA SOLO CONSULTA SOLO CONSULTA

Banco Santander México, Sociedad Anónima, Institución de Banca Múltiple, Grupo Financiero, Santander México vs. Abel Pérez Alarcón y Mónica Cruz Cenon. Providencias Precautorias Civil Acuerdo. 1 Acdo. Núm. Exp. 2/2019.

Brambila Trillo Gabriela vs. Martínez Hernández Raúl Sergio. Ejecutivo Mercantil Acuerdo. 1 Acdo. Núm. Exp. 690/2023.

Catalán de Gómez María Abdulia vs. Rafer S.A. Ord. Civil Acuerdo. 1 Acdo. Núm. Exp. 1160/2019.

Cetelem S.A. de C.V. Sociedad Financiera de Objeto Múltiple Entidad Regulada vs. Silva González Aarón Francisco. Ejecutivo Mercantil Acuerdo. 1 Acdo. Núm. Exp. 552/2023.

Estacionamiento Victoria, S.A. vs. Maxipumps Electric, S.A. de C.V. y Rendón Landa Viridiana y Mora Bernal Alejandro. Controversias de Arrendamiento Civil Acuerdo. 1 Acdo. Núm. Exp. 676/2022.

Financiera Nacional de Desarrollo Agropecuario, Rural, Forestal y Pequero Organismo Descentralizado de la Administración Pública Federal, Sectorizado en la Secretaría de Hacienda y Crédito Público vs. María de la Luz Cabello Suárez, Alfredo Escobedo y Solís También Conocido como Alfredo Escobedo Solís y Alfredo Escobedo Cabello. Ejecutivo Mercantil Acuerdo. 1 Acdo. Núm. Exp. 696/2013.

George Ramírez Carina vs. Loma de Valle Escondido S.A. de C.V. y Banco Nacional de México S.A. Ord. Civil Acuerdo. 1 Acdo. Núm. Exp. 272/2023.

Gutiérrez Corona Jorge vs. Notario Público Número 160 Lic. Guadalupe Guerrero Guerrero y Magdalena Gutiérrez Corona. Ord. Civil Acuerdo. 1 Acdo. Núm. Exp. 984/2015 Segundo Tomo.

Hernández Hernández María Yolanda vs. Ponce Mondragón Óscar. Ord. Civil Acuerdo. 1 Acdo. Núm. Exp. 566/2024.

HSBC México S.A. Institución de Banca Múltiple Grupo Financiero HSBC División Fiduciaria vs. María de la Luz Ortega Araiza y José Jesús Joaquín González También Conocido como José Jesús Joaquín Gonzales. Especial Hipotecario Civil Acuerdo. 1 Acdo. Núm. Exp. 1164/2019 Tomo II.

HSBC México, S.A. Institución de Banca Múltiple, Grupo Financiero HSBC, División Fiduciaria, en su Carácter de Fiduciario en el Fideicomiso Irrevocable F/253936 vs. María del Pilar Hernández Zamudio. Especial Hipotecario Civil Acdo. en Expedientillo. 1 Acdo. Núm. Exp. 1120/2014 Tomo II.

Infonavit vs. Ortega Granados María. Esp. Hip. Acuerdo. 1 Acdo. Núm. Exp. 672/2007 Bis. 1.

Inmobiliaria Shaolin, Sociedad Anónima de Capital Variable vs. Arturo Portilla Borobia. Especial Hipotecario Civil Acuerdo. 1 Acdo. en Tercería. Núm. Exp. 1216/2018 Terc. Promovida por Roy Silva Rodríguez.

Johnson Health Technologies S.A. de C.V. vs. Olr Leasing Sapi de C.V. Ord. Mercantil Acuerdo. 2 Acdos. Núm. Exp. 1056/2024.

Landeros Ledesma María de Jesús vs. González Salgado María Magdalena. Medios Preparatorios Civil Acuerdo. 1 Acdo. Núm. Exp. 608/2024.

León Ruíz José y Otros vs. Rafael Ardrade Herrera. y Otros. Ord. Civil Acuerdo. 1 Acdo. Núm. Exp. 228/1989 Tomo II.

Lugo Basilio Omar Ulises vs. Orozco Miranda Víctor Santiago. Controversias de Arrendamiento Civil Acuerdo. 1 Acdo. Núm. Exp. 414/2023.

Mabucapa I Srl de C.V. vs. Pérez Heredia Mario y Sotelo Rodríguez Concepción. Especial Hipotecario Civil Acuerdo. 2 Acdos. Núm. Exp. 200/2024.

Martínez Martínez Lilia vs. Lima Rivera María Luisa y Martínez Lima Giovanna. Ord. Civil Acuerdo. 1 Acdo. Núm. Exp. 850/2024.

Mendoza Luna Manuel vs. Pulido Luna Brenda. Ord. Civil Acuerdo. 1 Acdo. en Expedientillo. Núm. Exp. 348/2024.

Nava Nava Enrique Adeodato vs. Antonio Montiel González y Otros. Ord. Civil Acuerdo. 1 Acdo. Núm. Exp. 544/2018 Segundo Tomo.

Norberto Sánchez Nazario vs. Registro Público de la Propiedad y de Comercio de la Cuidad de México y Bautista Castañeda Esperanza y Sierra Flores Jerónimo. Ord. Civil Acuerdo. 1 Acdo. Núm. Exp. 722/2022.

Paredes Robalino Fernando Gabriel vs. Maqueda Acevedo Héctor. Ejecutivo Mercantil Acuerdo. 1 Acdo. Núm. Exp. 902/2023.

Quant Capital S.A. de C.V. Sociedad Financiera de Objeto Múltiple Entidad No Regulada vs. Fernández Carvajal Guadalupe. Providencias Precautorias Civil Acuerdo. 1 Acdo. Núm. Exp. 462/2024.

Recuperfin Comercial, S de R. L. de C.V. vs. Gkm Internacional, S.A. de C.V. y José Luis Ceja Chávez y Ana María Trejo Ojeda. Ejecutivo Mercantil Acuerdo. 1 Acdo. Núm. Exp. 2472/1995 Tomo III.

Reyna Islas y Otros Venustiano vs. Mejía Moreno su Sucesión. Arnulfo. Ord. Civil Acuerdo. 1 Acdo. Núm. Exp. 86/2022.

Roldán Solís Mario Alberto vs. Becerril Estrada Susana y de la Torre Becerril Adriana. Controversias de Arrendamiento Civil Acuerdo. 2 Acdos. Núm. Exp. 974/2024.

Sánchez Paredes José su Sucesión vs. Rivera Rivera José Estanislao Daniel y Rivera Mendoza Daniel y Rivera Mendoza María Gabriela y Martínez Taurino Pablo. Controversias de Arrendamiento Civil Acuerdo. 3 Acdos. Núm. Exp. 924/2024.

Soberón Rivera Luis Miguel vs. Mexib Inmobiliaria, S.A. de C.V. Ord. Civil Acuerdo. 1 Acdo. Núm. Exp. 1126/2016.

Sociedad Hipotecaria Federal S.N.C. Institución de Banca de Desarrollo vs. Acosta Ruelas Antonio. Especial Hipotecario Civil Acuerdo. 1 Acdo. Núm. Exp. 536/2010.

Sociedad Hipotecaria Federal, S.N.C. Institución de Banca de Desarrollo en su Carácter de Fiduciario Sustituto de Banco de México en el Fideicomiso Denominado Fondo de Operación y Financiamiento Bancario a la Vivienda (Fovi) vs. Pedraza Resillas Alfredo y Escamilla González Silvia. Especial Hipotecario Civil Acuerdo. 1 Acdo. Núm. Exp. 1062/2011 Segundo Tomo.

Sociedad Hipotecaria Federal, S.N.C., I. B. D., en su Carácter de Fiduciario Sustituto del Fondo de Operación y Financiamiento Bancario a la Vivienda vs. Cairo Rodarte Yolanda. Especial Hipotecario Civil Acuerdo. 1 Acdo. Núm. Exp. 1418/2010 Segundo Tomo.

Sociedad Hipotecaria Federal, S.N.C. Institución de Banca de Desarrollo vs. Dávalos Becerril Marisol. Esp. Hip. Acuerdo. 1 Acdo. Núm. Exp. 1224/2010.

Solano Garrido Amparo vs. Martínez Colula Ibett Danelia y Morales Sierra Alejandro René. Ord. Civil Acuerdo. 1 Acdo. Núm. Exp. 486/2023 Tomo II.

Solís López Angelina y y-o. Angelina Solís de Garrido hoy su Sucesión y Garrido Vázquez Humberto su Sucesión vs. Impulsora de la Habitación Popular S de R.L. y Registro Público de la Propiedad y de Comercio de la Ciudad de México. Ord. Civil Acuerdo. 1 Acdo. Núm. Exp. 862/2023.

Soluciones Cocrea S.A. P. I. de C.V. Sofom E. N. R. vs. Piedras Maldonado Aida Elizabeth. Ejecutivo Mercantil Acuerdo. 2 Acdos. Núm. Exp. 484/2022.

Torres Villa María del Carmen y/o Torres y Villa María del Carmen y/o Torres de Balbuena María del Carmen vs. Santana Bobadilla Antonio. Ord. Civil Acuerdo. 1 Acdo. Núm. Exp. 700/2021.

AUDIENCIA

Trujillo Montesano Nidia vs. Trujillo Montesano Lorenzo. Aud. Pasa a Sent. Ord. Civil. 1 Audiencia. Núm. Exp. 348/2024.

Vázquez Uribe Román vs. Bautista Uribe Juan David y Bautista Juan David. Aud. Controversias de Arrendamiento Civil. 1 Audiencia. Núm. Exp. 1294/2023.

SENTENCIAS DEFINITIVAS DEL 15 DE OCTUBRE DEL 2024

HSBC México, Sociedad Anónima, Institución de Banca Múltiple, Grupo Financiero HSBC, División Fiduciaria, en su Carácter de Fiduciario en el Fideicomiso Número F/234036 vs. Esteban Rentería Zarazua y Sandra Janeth González Vázquez vs. Esteban Rentería Zarazua y Sandra Janeth González Vázquez. Especial Hipotecario Civil Sent. Def. 1 Núm. Exp. 1112/2018

LA SECRETARIA DE ACUERDOS
LIC. SILVIA INÉS LEÓN CASILLAS

TRIGÉSIMO SEGUNDO DE LO CIVIL

SECRETARÍA "A"
ACUERDOS DEL 16 DE OCTUBRE DEL 2024

Acosta Pérez Ariel vs. Coutigno Ramírez Pablo. Controversias de Arrendamiento Civil Auto Admisorio. 1 Acdo. Núm. Exp. 1021/2024.

Álvarez Ramírez Juan vs. Servicios Integrales de Salud Nova S.A. de C.V. Ord. Civil Contestación a Oficio. 2 Acdos. Núm. Exp. 269/2024.

Banco Multiva S.A. Institución de Banca Múltiple Grupo Financiero Multiva vs. Torres Baumgartner Alejndro Juan Oriol. Especial Hipotecario Civil Auto Firma. 1 Acdo. Núm. Exp. 1009/2024.

BBVA México, Sociedad Anónima, Institución de Banca Múltiple, Grupo Financiero BBVA México vs. De Jesús Espinosa Guillermo. Especial Hipotecario Civil Cedula de Notificación. 1 Acdo. Núm. Exp. 833/2024.

SOLO CONSULTA
SOLO CONSULTA
SOLO CONSULTA

Campos de Alba José Raúl vs. Coss Aceves Mariana. Controversias de Arrendamiento Civil Autorización. 1 Acdo. Núm. Exp. 547/2023.

Contreras Cruz Alfonso Wilfrido vs. Arumir Ávila Jorge y Arumir Ávila Guillermina y Zárate Camacho José Antonio. Controversias de Arrendamiento Civil Dada Nueva Cuenta - Turno. 1 Acdo. Núm. Exp. 649/2022.

Esparza Gutiérrez Rebeca vs. Delgado Blanco Mirna y Blanco Moreno Gloria. Ejecutivo Mercantil Cedula de Notificación. 2 Acdos. Núm. Exp. 57/2023.

Fernández Berdejo Manuel y Parrilla Luna Martha Graciela vs. Sociedad Hipotecaria Federal S.N.C. Institución de Banca de Desarrollo en su Carácter de Fiduciario Sustituto del Fondo de Operación y Financiamiento Bancario a la Vivienda Fovi. Especial Hipotecario Civil Auto Prevención. 1 Acdo. Núm. Exp. 1095/2024.

Gmsd Asociados, S.A. de C.V. vs. Scotiabank Inverlat S.A. Institución de Banca Múltiple Grupo Financiero Scotiabank Inverlat División Fiduciaria. Especial Hipotecario Civil Cedula de Notificación. 1 Acdo. Núm. Exp. 619/2023.

Hernández García Raúl vs. Hernández Acosta Fernando. Ord. Civil Cedula de Notificación. 2 Acdos. Núm. Exp. 61/2023.

Hernández Hernández Mayella del Carmen y Mario Hernández Reyes vs. Rosa María Natividad Martínez Galindo y Ramón Arturo Martínez Galindo. Controversias de Arrendamiento Civil Cedula de Notificación. 1 Acdo. Núm. Exp. 311/2021.

Herrera Echeverría María Guadalupe vs. Grupo Mexicano de Seguros S.A. de C.V. Ord. Civil Auto Admisorio. 1 Acdo. Núm. Exp. 1047/2024.

Instituto del Fondo Nacional de la Vivienda para los Trabajadores Infonavit vs. Arizmendi Castro Abel y Jiménez Mayo Ana Luisa. Especial Hipotecario Civil Autorización. 1 Acdo. Núm. Exp. 681/2024.

Instituto del Fondo Nacional de la Vivienda para los Trabajadores Infonavit vs. Martínez Cime Rony Jesús. Especial Hipotecario Civil Acceso a Sicor. 1 Acdo. Núm. Exp. 995/2024.

Instituto del Fondo Nacional de la Vivienda para los Trabajadores. Especial Hipotecario Civil Desechamiento Web. 1 Acdo. Núm. Exp. 1105/2024.

Instituto del Fondo Nacional de la Vivienda para los Trabajadores. Especial Hipotecario Civil Desechamiento Web. 1 Acdo. Núm. Exp. 1107/2024.

Instituto del Fondo Nacional de la Vivienda para los Trabajadores. Especial Hipotecario Civil Desechamiento Web. 1 Acdo. Núm. Exp. 1109/2024.

Instituto del Fondo Nacional de la Vivienda para los Trabajadores. Especial Hipotecario Civil Desechamiento Web. 1 Acdo. Núm. Exp. 1111/2024.

Instituto del Fondo Nacional de la Vivienda para los Trabajadores. Especial Hipotecario Civil Desechamiento Web. 1 Acdo. Núm. Exp. 1117/2024.

León Estrada José Luis Heriberto vs. Arriaga Zúñiga Viridiana y Zúñiga Muñoz Concepción. Ord. Civil Auto Firma. 1 Acdo. Núm. Exp. 1055/2024.

Peralta de Pineda Carlota, José Luís Contreras Montiel, Juana María Rivera Sánchez, David Alberto Puente Esparza y Elvia Cortés de Garduño vs. Comercial de Terrenos, S.A. de C.V., Industrial Promotora Mexicana, S.A., y Financiera Intercontinental, S.A. Ord. Civil Notificación. 1 Acdo. Núm. Exp. 291/2003.

Rodríguez González Raquel vs. C Director del Registro Público de la Propiedad y del Comercio de la Ciudad de México y Beltrán Téllez María Luisa. Ord. Civil Auto Prevención. 1 Acdo. Núm. Exp. 1097/2024.

Sherwood Country Club Sociedad Anónima de Capital Variable vs. El Leño Sociedad Anónima de Capital Variable. Ord. Mercantil Se Formo Tomo II. 1 Acdo. Núm. Exp. 385/2023 Tomo II del Principal.

Sociedad Hipotecaria Federal, S.N.C., Institución de Banca de Desarrollo, Fiduciario Sustituto del Fondo de Operación y Financiamiento Bancario a la Vivienda vs. Brígida Colín Durán y Jaime Bernal Téllez. Especial Hipotecario Civil Autorizaciones. 1 Acdo. Núm. Exp. 641/2007 Bis. 2 Tomo II - Principal.

Sociedad Hipotecaria Federal, S.N.C., Institución de Banca de Desarrollo, en su Carácter de Fiduciario Sustituto del Fondo de Operación y Financiamiento Bancario a la Vivienda (Fovi) vs. Abel Sánchez Hernández y Ma. Matilde Escutia Hernández de Sánchez. Especial Hipotecario Civil Autorizaciones. 1 Acdo. Núm. Exp. 627/2009 Bis. 2 Segundo Tomo.

Solorio Solorio Juan Carlos vs. Flores Herrera Benigno y Olvera Sandoval de Flores Graciela. Ord. Civil Contestación a Oficio. 4 Acdos. Núm. Exp. 679/2024.

Sánchez Ruíz Francisco Javier vs. Colon Bolaños Alejandro Salvador y Palacios Pacheco María Elena. Ejecutivo Mercantil Exhibe Copia Certificada Informe. 2 Acdos. Núm. Exp. 541/2017 Bis. 2 Tomo II - Principal.

Velasco Vásquez Yolanda vs. Néstor Alberto García Aragón y Alejandro Alberto García Aragón. Ord. Civil N. C. Aclara Auto de 14- 10- 2024. 1 Acdo. Núm. Exp. 889/2019.

NO PUBLICADOS

Banco Mercantil del Norte, S.A., Institución de Banca Múltiple, Grupo Financiero Banorte vs. Alejandro Solís Bazán. Especial Hipotecario Civil Sin Lugar a Acordar. 1 Acdo. Núm. Exp. 587/2019.

Castillejos Cifuentes Daniel Armando vs. Pablo Salvador Elizondo Lavista y Paulina Esther Lavista y Pimenta. Controversias de Arrendamiento Civil Autorización. 1 Acdo. Núm. Exp. 343/2019.

Conjunto Condominal Marina Nacional vs. Zurita Sosa Rosa María. Concurso Civil Voluntario Civil Se Reserva. 1 Acdo. Núm. Exp. 691/2024.

Crédito Único, S.A. de C.V., S. O. F. O. M., E. N. R vs. García Torres Sagi Alejandro. Providencias Precautorias Mercantil Exhibe Garantía. 1 Acdo. Núm. Exp. 551/2024.

Instituto del Fondo Nacional de la Vivienda para los Trabajadores (Infonavi) vs. Nuño Franco Griselda. Esp. Hip. Llegada de Autos-Nor. Per. 1 Acdo. Núm. Exp. 1119/2007.

Instituto del Fondo Nacional de la Vivienda para los Trabajadores. Especial Hipotecario Civil Desechamiento Web. 1 Acdo. Núm. Exp. 1113/2024.

Instituto del Fondo Nacional de la Vivienda para los Trabajadores. Especial Hipotecario Civil Desechamiento Web. 1 Acdo. Núm. Exp. 1115/2024.

Lugo García Jorge vs. Martínez Zamora Jesús. Controversias de Arrendamiento Civil Auto Admisorio. 1 Acdo. Núm. Exp. 1099/2024.

Minera y Metalurgica del Boleo, S.A. P. I. de C.V. vs. Sindicato Nacional de Trabajadores Mineros, Metalurgicos, Siderurgicos y Similares de la República Mexicana. Ord. Civil Estarse. 3 Acdos. en Expedientillo. Núm. Exp. 1125/2022.

Peralta de Pineda Carlota, José Luís Contreras Montiel, Juana María Rivera Sánchez, David Alberto Puente Esparza y Elvia Cortés de Garduño vs. Comercial de Terrenos, S.A. de C.V., Industrial Promotora Mexicana, S.A., y Financiera Intercontinental, S.A. Ord. Civil Notificación. 1 Acdo. Núm. Exp. 291/2003.

Secreto. Ejecutivo Mercantil Agregar Of - Issste. 6 Acdos. Núm. Exp. 1015/2023.

Sistema de Crédito Automotriz S.A. de C.V. vs. Dávila Flores Eugenio y Flores Gracia Ana María. Vía de Apremio Civil Auto Admisorio. 1 Acdo. Núm. Exp. 1057/2024.

Valdos Rojas Silvia vs. C. Director General del Registro Público de la Propiedad y del Comercio de la Ciudad de México, María Amparo Cadena Silva y Guadalupe Silvia Carrillo, su Sucesión. Ord. Civil Se Reserva. 1 Acdo. en Expedientillo. Núm. Exp. 783/2017.

Vargas Padrón Pedro Getulio vs. Bansi Sociedad Anónima Institución de Banca Múltiple Departamento Fiduciario. Medios Preparatorios Mercantil Aclaración. 1 Acdo. Núm. Exp. 1067/2024.

AUDIENCIA

Abogado Quiroga Gabriel vs. Sánchez Reyes Patricia Isabel y López Serrano César Abraham. Aud. Se Cita para Sent. Controversias de Arrendamiento Civil. 1 Audiencia. Núm. Exp. 375/2024.

Santiago Chávez Rocío vs. Ernesto Hernández Zapata, Hilda Fuentes Huerta Gustavo Parteárroyo Lobato, Notaria Pública Número 11 del Distrito Judicial de Tabares y Crédito Inmobiliario Sociedad Anónima de Capital Variable Sociedad Financiera de Objeto Limitado Fondo de la Vivienda del Instituto de Seguridad y Servicios Sociales de Los Trabajadores del Estado. Aud. de Concil. Ord. Civil. 1 Audiencia. Núm. Exp. 635/2020.

Sherwood Country Club Sociedad Anónima de Capital Variable vs. El Leño Sociedad Anónima de Capital Variable. Aud. Solo la Actora Se Desahogan todas Las Pruebas, Se Reserva para Sent. por Amparo Ord. Mercantil. 1 Audiencia. Núm. Exp. 385/2023 Tomo II del Principal.

SENTENCIAS DEFINITIVAS DEL 16 DE OCTUBRE DEL 2024

Abogado Quiroga Gabriel vs. Sánchez Reyes Patricia Isabel y López Serrano César Abraham. Controversias de Arrendamiento Civil Sent. Def. 1 Núm. Exp. 375/2024

SOLO CONSULTA
SOLO CONSULTA
SOLO CONSULTA

Edificaciones Trival S de R.L. de C.V. vs. Ibanez Camacho Doctor Miguel Ángel y Murguerza Medina Diego. Ord. Civil Sent. Def. 1 Núm. Exp. 105/2023

Ramos Soberanis, su Sucesión y/o Ma. Celia Ramos Soberanis, su Sucesión Celia vs. Fujiwara Eiko. Ord. Civil Sent. Def. 1 Núm. Exp. 151/2024

SENTENCIA INTERLOCUTORIA

Barrera Ávila Cristóbal, su Sucesión vs. Juana Barrera Ávila, Refugio Barrera Ávila, Abraham Barrera Avial, Luis Barrera Ávila, Virginia Barrera Lucas como Albacea de la Sucesión de Andrés Barrera Ávila y Roberto Varela Torres. Ord. Civil Sent. Interl. 1 Núm. Exp. 1167/2018

ACUERDOS DEL 15 DE OCTUBRE DEL 2024

Administradora Black, S. de R. L. de C.V. vs. Arturo González Martínez y María Aline Vargas Morquecho de González y/o María Aline Vargas Morquecho. Especial Hipotecario Civil Se Agrega Expedientillo. 1 Acdo. Núm. Exp. 521/2010 Bis. 2 Tomo II - Principal.

Álvarez Ramírez Juan vs. Servicios Integrales de Salud Nova S.A. de C.V. Ord. Civil Resp 1a Sec. 1 Acdo. Núm. Exp. 269/2024.

Auto Amecah S.A. de C.V. vs. Mendoza Mundo Lilia Celia y Arroyo Chatelain Enrique y Alvarado González Eduardo. Ejecutivo Mercantil Contestación a Oficio. 1 Acdo. Núm. Exp. 669/2023.

Ayala González Gabriel vs. Linares Rodríguez Berta Marcela y Sandoval Mejía Silvia y Mejía Mera Domingo Edgar. Juris. Voluntaria Civil Ratificar. 1 Acdo. Núm. Exp. 1045/2024.

Azar Martínez Leonardo Roberto vs. Barona Mondragón María del Consuelo y Morales Gamiz Juan Martín. Juris. Voluntaria Civil Aclaración. 1 Acdo. Núm. Exp. 981/2024.

Banco Actinver, S.A., Institución de Banca Múltiple, Grupo Financiero Actinver, como Fiduciario del Fideicomiso Irrevocable de Administración y Fuente de Pago 4659 vs. Armando Torres Torres y María Guadalupe Araujo Piña. Especial Hipotecario Civil Archivo Remite Autos- Not Per. 1 Acdo. Núm. Exp. 389/2018.

Banco Base, S.A., Institución de Banca Múltiple, Grupo Financiero Base vs. Peronda México, S.A. de C.V., Industrias Sergal, S.A. de C.V., Puropiso, S.A. de C.V., Inmuebles Sergal, S.A. de C.V., Sergio Gallardo Flores y Margarita Arteaga Marcelo. Ejecutivo Mercantil Sicor No Hay Datos Disponibles. 3 Acdos. Núm. Exp. 1309/2019.

Banco Inbursa, S.A., Institución de Banca Múltiple, Grupo Financiero Inbursa vs. Dasan Confección, Sociedad Anónima de Capital Variable. Especial Hipotecario Civil Sent Def. Causa Ejec. 1 Acdo. Núm. Exp. 541/2021.

Banco Mercantil del Norte S.A. Institución de Banca Múltiple Grupo Financiero Banorte vs. Romero López Zyanya Beu Rive. Especial Hipotecario Civil Exh. Sin Diligenciar. 1 Acdo. Núm. Exp. 1215/2023.

Banco Mercantil del Norte, S.A., Institución de Banca Múltiple, Grupo Financiero Banorte vs. Alejandro Solís Bazán. Especial Hipotecario Civil Exh. Sin Dilig. 1 Acdo. Núm. Exp. 587/2019.

Banco Mercantil del Norte, S.A., Institución de Banca Múltiple, Grupo Financiero Banorte vs. Cobraci, S.A. de C.V. Especial Hipotecario Civil Expedientillo. 1 Acdo. en Expedientillo. Núm. Exp. 1339/2019.

Banco Mercantil del Norte, Sociedad Anónima, Institución de Banca Múltiple, Grupo Financiero Banorte vs. Delfino Medina Sánchez. Especial Hipotecario Civil Exhibe Clg. 1 Acdo. Núm. Exp. 1345/2019 Tomo II del Principal.

Banco Multiva, Sociedad Anónima, Institución de Banca Múltiple, Grupo Financiero Multiva vs. Aserradero y Maderería Doga, S.A. de C.V., Emilio Domínguez García y Esther Garrido León. Especial Hipotecario Civil Turno Exhorto. 2 Acdos. Núm. Exp. 529/2018.

Banco Santander México S.A. Institución de Banca Múltiple Grupo Financiero Santander México vs. Correa Rabadán Víctor Hugo. Especial Hipotecario Civil Exp. que Remite el Archivo Judicial. 1 Acdo. Núm. Exp. 775/2021.

Banco Santander México, Sa, Institución de Banca Múltiple, Grupo Financiero Santander México vs. Sánchez Maldonado Consultores y Asociados S.C. y Sánchez Maldonado Rafael. Providencias Precautorias Mercantil Exp. que Remite el Archivo Judicial. 1 Acdo. Núm. Exp. 171/2022.

Bnp Paribas Personal Finance S.A. de C.V. Sofom vs. Panduro Lazcano Javier. Ejecutivo Mercantil Expedientillo. 1 Acdo. en Expedientillo. Núm. Exp. 365/2022.

Botello Martínez Martín Rodrigo vs. Gómez Armijo María Elena. Controversias de Arrendamiento Civil Cedula de Notificación. 1 Acdo. Núm. Exp. 1175/2023.

Castro Ramírez Rosa Ana vs. Montoya Ramírez Susana. Controversias de Arrendamiento Civil Cedula de Notificación. 1 Acdo. Núm. Exp. 969/2024.

Correa García Guillermo vs. Carlos Rodríguez Méndez. Especial Hipotecario Civil Se Remite a Auto. 1 Acdo. Núm. Exp. 367/2017.

Covarrubias Patiño Flora y Covarrubias Patiño Diego y Covarrubias Patiño Francisco Salvador y Gebara Rahal Christopher Anthony y Gebara Rahal Anthony Joseph y González Huerta Luis Felipe vs. Vallari Rubio María y Forcada Vallari Jordi. Controversias de Arrendamiento Civil Turno Cedula. 1 Acdo. Núm. Exp. 775/2024.

Fuentes Vargas Miguel Ángel vs. García Recillas Sandra Griselda Juanita. Ord. Civil Cedula de Notificación. 1 Acdo. Núm. Exp. 1007/2024.

González Mendoza Ángel Daniel vs. Angulo Gongora Julián y Inversiones del Lago S.A. de C.V. y de Banpais S.A. de C.V. Exhortos Civil Cedula y Razón Sin Diligenciar Vista 3 Dias. 1 Acdo. en Exhorto. Núm. Exp. 1049/2024.

Gordillo Guillén Homero vs. Paz Activos Reales S.A. de C.V. Juris. Voluntaria Civil Turno Cedula. 1 Acdo. Núm. Exp. 909/2024.

Hernández Peña Patricia Ivonne vs. Comercializadora de Bienes y Servicios de Ingeniería (Cobisisa), S.A. de C.V. Ejecutivo Mercantil Expedientillo. 1 Acdo. en Expedientillo. Núm. Exp. 325/2021.

HSBC México, S.A. Institución de Banca Múltiple, Grupo Financiero HSBC vs. González Sierra Jorge Luis. Especial Hipotecario Civil Estese a Diverso de Acuerdo. 2 Acdos. Núm. Exp. 255/2022.

Inmobiliaria Price Center S.C. vs. Ortega Fuentes Virginia. Controversias de Arrendamiento Civil Devolver Instrumento Notarial. 1 Acdo. Núm. Exp. 117/2024.

Instituto de Seguridad y Servicios Sociales de Los Trabajadores del Estado, a Través de su Fondo de la Vivienda (Fovissste) vs. Gerardo López Selvas. Especial Hipotecario Civil Resp 1a Sec. 1 Acdo. Núm. Exp. 1045/2019.

Jiménez Ramírez María Antonieta vs. Rodríguez Anaya Felbert Tonatzin. Especial Hipotecario Civil Desahogada la Vista en Sus Terminos Efectos Legales Conducentes. 2 Acdos. Núm. Exp. 163/2024.

López Barrón Virginia Patricia vs. Fabila Arquitectos & Asociados S.A. de C.V. y Fabila Cisneros Abraham Salvador. Ord. Civil Estarse. 1 Acdo. Núm. Exp. 745/2024.

Martínez Escudero María Guadalupe vs. Escudero de Ángeles Ernestina y Sociedad de Inversiones Inmobiliarias Sap y Dirección General del Registro Público de la Propiedad y del Comercio de la Consejeria Jurídica y de Servicios Legales de la Ciudad de México. Ord. Civil Cedula de Notificación. 2 Acdos. Núm. Exp. 871/2024.

María Elena Gamboa Álvarez, en su Calidad de Cesionaria de Intermediación Inmobiliaria Gutza, Sociedad Anónima de Capital Variable vs. Samuel Madariaga Olin y Gabriela Cárdenas Martínez. Especial Hipotecario Civil Cedula de Notificación. 2 Acdos. Núm. Exp. 1279/2018.

Montes de Oca García Gonzalo, su Sucesión vs. Ferrekuper, S.A. de C.V. Controversias de Arrendamiento Civil Remitir Autos Oficialia de Partes Comun - Turno Oficios. 1 Acdo. Núm. Exp. 391/2021 Tomo II del Principal.

Moreno Coria Severiano Mario su Sucesión vs. Ong Villa Frechos Ayudemos a México A.C. y García Figueroa Lady Diana. Ord. Civil Cedula de Notificación. 1 Acdo. Núm. Exp. 367/2024.

Moreno Sánchez Elizabeth, Alberto Moreno Sánchez y Alejandro Moreno Sánchez vs. Marco Antonio Alonso Palomares. Ord. Civil Una Vez que Los Autos Principales Sean Devueltos. 2 Acdos. en Expedientillo. Núm. Exp. 841/2018.

Ortega Núñez Sergio Eduardo vs. Ortega López Baltazar. Ejecutivo Mercantil Cedula de Notificación. 1 Acdo. Núm. Exp. 635/2024.

Palacios Castillo Alfonso vs. Espectacular Travel G&J S.A. de C.V. Ejecutivo Mercantil Cedula de Notificación. 2 Acdos. Núm. Exp. 309/2024.

Pascual Marciano Antonio vs. Grupo Mexicano de Seguros S.A. de C.V. Ord. Civil Cedula de Notificación. 1 Acdo. Núm. Exp. 1265/2023.

Proyectos Adamantine, S.A. de C.V., Sociedad Financiera de Objeto Múltiple vs. Alberto Jiménez Rodríguez y Liliana Miriam Córdova Canales. Especial Hipotecario Civil Cedula de Notificación. 2 Acdos. Núm. Exp. 141/2020.

Ramírez Campia José Luz, su Sucesión vs. María Elena Bertha Ramírez Pérez. Ord. Civil Sin Lugar a Proveer de Conformindad por No Ser Legible su Escrito. 2 Acdos. Núm. Exp. 1695/2011 Bis. 2 Tomo II - Principal.

SOLO CONSULTA
SOLO CONSULTA
SOLO CONSULTA

Ramírez Miranda Ivette y Aguilar Becerril Alberto Raúl vs. Mendoza Jiménez Mauricio. Ord. Civil Certificación Digitalización. 5 Acdos. Núm. Exp. 17/2024.

Ramón Nakash y Copropietarios vs. Domac, S.A. de C.V., y Domingo Pérez Arizti. Controversias de Arrendamiento Civil Comparecencia. 1 Acdo. Núm. Exp. 343/2014.

Rangel González Gonzalo Alfredo vs. Ana Lilia Juárez Martínez. Ord. Civil Dev Exh. Diligenciado. 1 Acdo. Núm. Exp. 459/2021.

Restaurante Bar Rumba, S.A. de C.V. vs. José Ernesto Hunger y María Denise Rodríguez Pereira Hunger. Ord. Mercantil Turno Cedula. 1 Acdo. Núm. Exp. 1271/2012 Tomo II del Principal.

Secreto. Ejecutivo Mercantil Se Ordena Emplaz. - Previa Cita. 1 Acdo. Núm. Exp. 501/2024.

Sociedad Hipotecaria Federal, S.N.C., Institución de Banca de Desarrollo en su Carácter de Fiduciario Sustituto del Fondo de Operación y Financiamiento Bancario a la Vivienda (Fovi) vs. María del Rosario Ábrego Bretón y Rubén Mendoza León. Especial Hipotecario Civil Exp. que Remite el Archivo Judicial. 1 Acdo. Núm. Exp. 541/2020.

Vera Cetina Érika vs. Óscar Montiel Albornoz. Ord. Civil Autorización. 1 Acdo. Núm. Exp. 1067/2019.

Yave Smart Lending Spv Sociedad Anónima Promotora de Inversión de Capital Variable Sociedad Financiera de Objeto Múltiple Entidad No Regulada antes Smart Lending Spv Sociedad Anónima Promotora de Inversión de Capital Variable Sociedad Financiera de Objeto Múltiple Entidad No Regulada vs. Villareal Martínez Emmanuel Grey y Quien También Acostumbra Usar el Nombre de Emmanuel Grey Villarreal Martínez. Vía de Apremio Civil Aclara Auto de 10- 10- 2024. 1 Acdo. Núm. Exp. 415/2023.

AUDIENCIA

Kuri Lara Julián Ramón vs. Alvarado Hernández Yazmín y Alvarado Cardiel David. Aud. de Ley Convn. Controversias de Arrendamiento Civil. 1 Audiencia. Núm. Exp. 815/2024.

NO PUBLICADOS

Banco Base, S.A., Institución de Banca Múltiple, Grupo Financiero Base vs. Peronda México, S.A. de C.V., Industrias Sergal, S.A. de C.V., Puropiso, S.A. de C.V., Inmuebles Sergal, S.A. de C.V., Sergio Gallardo Flores y Margarita Arteaga Marcelo. Aud. Sin Asistencia de Las Partes Ejecutivo Mercantil. 1 Audiencia. Núm. Exp. 1309/2019.

EL SECRETARIO DE ACUERDOS
LIC. ENRIQUE HERNÁNDEZ CRUZ

SECRETARÍA "B"
ACUERDOS DEL 16 DE OCTUBRE DEL 2024

Banco del Pacifico (Panamá) S.A. y Ventura Capital Market Investment Inc. vs. Ingenieros Civiles Asociados S.A. de C. V, Ord. Mercantil Se Ordena Cedula. 1 Acdo. Núm. Exp. 798/2018.

BBVA Bancomer, S.A., Institución de Banca Múltiple, Grupo Financiero BBVA Bancomer vs. César Velázquez Tapia y Estela Canpuzano Gutiérrez. Especial Hipotecario Civil Expedientillo. 1 Acdo. en Expedientillo. Núm. Exp. 558/2017.

BBVA México S.A. Institución de Banca Múltiple Grupo Financiero BBVA México vs. Gala Diseño en Muebles S.A. de C.V. y Rivera Ruíz Jerónimo Arturo y Chávez Moreno Margarita y Quien También Se Hace Llamar Margarita Chávez Moreno de Rivera. Especial Hipotecario Civil Autorizaciones. 1 Acdo. Núm. Exp. 984/2024.

Camacho Zite Juan Pablo vs. Valadez Martínez Wendy Alicia. Ord. Civil Expedientillo. 1 Acdo. en Expedientillo. Núm. Exp. 918/2021.

Fernández Campuzano Jorge Antonio vs. Celevecium S.A. de C.V. y García Jiménez Elsa Alejandra. Especial Mercantil Mercantil Turno Oficios. 1 Acdo. Núm. Exp. 484/2024.

Fuentes Guzmán Guadalupe su Sucesión vs. Petróleos Mexicanos Organismo Público Descentralizado y Banco Nacional de Obras y Servicios Públicos Sociedad Nacional de Crédito Institución de Banca de Desarrollo. Ord. Civil Regularización. 1 Acdo. Núm. Exp. 1274/2023.

Group Ultra Incorporate S.A. de C.V. vs. Cibanco S.A. Institución de Banca Múltiple y Glider Guadalajara S de R.L. de C.V. Ord. Civil Regulariza, Devolución de Documentos. 1 Acdo. Núm. Exp. 518/2023.

Instituto del Fondo Nacional de la Vivienda para los Trabajadores. Especial Hipotecario Civil Desechamiento Web. 1 Acdo. Núm. Exp. 1112/2024.

Instituto del Fondo Nacional de la Vivienda para los Trabajadores. Especial Hipotecario Civil Desechamiento Web. 1 Acdo. Núm. Exp. 1116/2024.

Ion Financiera Sociedad Anónima Promotora de Inversión de Capital Variable Sociedad Financiera de Objeto Múltiple Entidad Regulada y Banco Actinver Sociedad Anónima Institución de Banca Múltiple Grupo Financiero Actinver vs. Trnm Holdings V Sociedad de Responsabilidad Limitada de Capital Variable y Sefami Mizraje Alfredo. Ejecutivo Mercantil Se Digitaliza Recibo de Exh. y Se Hace Apercibimiento de Multa. 1 Acdo. Núm. Exp. 1258/2023.

López Cardona Jesús Giovany y Barajas Aguilera Emmeline y Cardona Aguilera Camila Loan y Cardona Aguilera Emilio Joan vs. a N a Compañía de Seguros S.A. de C.V. y Soto Valenzuela José Carlos y Moroyoqui González Francisco Javier. Ord. Civil Queda Firme. 1 Acdo. Núm. Exp. 648/2021.

López Zárate Marisol vs. Carbajal Olvera Monserrat y Núñez González María del Carmen. Controversias de Arrendamiento Civil Auto Admisorio. 1 Acdo. Núm. Exp. 1100/2024.

Magallón Castañeda Martha vs. Jiménez Arroyo Miguelina. Controversias de Arrendamiento Civil Amparo Directo Promov. por Isidro Luna Matías Ced Alejandro Enríquez, Envíese Informe Justificado. 1 Acdo. en Amparo. Núm. Exp. 1080/2018 Bis. 7 Amparo Directo Promov. por Isidro Luna Matías.

Martínez Marino Laura y Víctor Rojas Dolores vs. Germán Santillán Tinoco su Sucesión. Ejecutivo Mercantil Agrega Al Expedientillo. 1 Acdo. en Expedientillo. Núm. Exp. 78/2024.

Sánchez Tepoz Luis Guillermo vs. Torres Cambron Lilia. Ord. Civil Manifestaciones. 1 Acdo. en Seccion_De_Ejecución. Núm. Exp. 634/2022.

Verduzco Dávila Leonardo Alfonso vs. Financiera Mercantil de México S.A. y Manzur Kuri Manuel y Haiat Cohen Salomón. Exhortos Civil Admite Exhorto, Elaborar Cedula. 1 Acdo. en Exhorto. Núm. Exp. 1118/2024.

MAL PUBLICADOS

Lenz Tiemann Christina Elizabeth vs. Santana Ganem Jorge Arturo. Ejecutivo Mercantil Comparecencia. 1 Acdo. Núm. Exp. 144/2022.

Márquez Alba Jorge Alberto vs. Wong Esparza Miguel. Juris. Voluntaria Civil Cedula de Notificación. 1 Acdo. Núm. Exp. 1026/2024.

NO PUBLICADOS

Acosta Rizo Dolores vs. Miriam Acosta Iturbe. Ejec. Merc. Cedula de Notificación. 1 Acdo. Núm. Exp. 558/2011.

Administradora Black, S. de R. L. de C.V. vs. Carmen Gabriela Guillén Vargas. Especial Hipotecario Civil Ratificado que Sea. 1 Acdo. Núm. Exp. 1102/2017.

Anguiano Rivera José Raymundo vs. Seguros Inbursa S.A. Grupo Financiero Inbursa. Ord. Civil Reserva Acuerdo. 1 Acdo. Núm. Exp. 1018/2024.

Arellano Solorio Lucila vs. Segura Gutiérrez José René. Controversias de Arrendamiento Civil Auto. 1 Acdo. Núm. Exp. 638/2024.

Banca Afirme S.A. Institución de Banca Múltiple vs. González de la Llave David. Ejecutivo Mercantil Forma Expedientillo. 1 Acdo. en Expedientillo_Expediente_No_Conocido. Núm. Exp. 484/2024.

Banco Invex, S.A., Institución de Banca Múltiple, Invex Grupo Financiero, en su Carácter de Fiduciario en el Fideicomiso Irrevocable de Administración Número F/1052 vs. Ballesca Loyo Javier. Especial Hipotecario Civil Debera Estar a Lo Ordenado en Diverso Auto. 1 Acdo. Núm. Exp. 804/2015.

Banco Mercantil del Norte, S.A. Institución de Banca Múltiple, Grupo Financiero Banorte vs. Héctor Ricardo Calderón Sánchez. Especial Hipotecario Civil Devuelve Exh. Sin Diligenciar. 1 Acdo. Núm. Exp. 1154/2019.

Banco Mercantil del Norte, Sociedad Anónima, Institución de Banca Múltiple Grupo Financiero Banorte, antes BBVA Bancomer, S.A., Institución de Banca Múltiple, Grupo Financiero BBVA Bancomer vs. Gustavo Paniagua Camacho y Nidia Caro Hernández Cruz. Especial Hipotecario Civil Notario. 1 Acdo. Núm. Exp. 1088/2013.

Banco del Bajío S.A. Institución de Banca Múltiple vs. Distribuidora Papelera Azteca S.A. de C.V., de Juana Nieto Castillo, Joaquín González Leal y de Ricardo Laborie Lara. Ejecutivo Mercantil Girese Exhorto. 1 Acdo. Núm. Exp. 252/2019.

BBVA Bancomer, S.A. Institución de Banca Múltiple, Grupo Financiero BBVA Bancomer vs. Freman Serrano Fernández y Carmen Yasmín Solís Chávez. Especial Hipotecario Civil Copias Certificadas y Autorización. 1 Acdo. Núm. Exp. 1210/2012.

SOLO CONSULTA
SOLO CONSULTA
SOLO CONSULTA

BBVA México S.A. Institución de Banca Múltiple Grupo Financiero BBVA México vs. Gala Diseño en Muebles S.A. de C.V. y Rivera Ruíz Jerónimo Arturo y Chávez Moreno Margarita y Quien También Se Hace Llamar Margarita Chávez Moreno de Rivera. Especial Hipotecario Civil Aclaración. 1 Acdo. Núm. Exp. 984/2024.

Bustamente Palos Francisco vs. Ildeberto Flores Hernández. Controversias de Arrendamiento Civil Girar Oficio Al Archivo. 1 Acdo. Núm. Exp. 1042/2017.

Cetelem S.A. de C.V. Sociedad Financiera de Objeto Múltiple Entidad Regulada vs. Álvarez de la Rosa Patricia Juliett. Ejecutivo Mercantil Forma Expedientillo. 1 Acdo. en Expedientillo. Núm. Exp. 484/2022.

Chemtrol México, S.A. de C.V. vs. G. A. Y. A., S.A. de C.V., e Inmobiliaria Sierra Candela, S. C. Ord. Mercantil Autorización. 1 Acdo. Núm. Exp. 116/2018.

Cia. Automotriz S.A. de C.V. vs. Nissan Mexicana S.A. de C.V. Medios Preparatorios Mercantil Aclaración. 1 Acdo. Núm. Exp. 996/2024.

Cibanco Sociedad Anónima Institución de Banca Múltiple en su Carácter de Fiduciario en el Fideicomiso Número F 00430 vs. Jasso Cervantes Enrique Eduardo y Juárez Hidalgo María de Lourdes. Especial Hipotecario Civil Agrega Al Expedientillo. 1 Acdo. en Expedientillo. Núm. Exp. 1226/2017.

Conauto S.A. de C.V. vs. Castrejón Maldonado Alberto y Mariscal Castillo Trinidad Antonio y Castrejón Maldonado María Guadalupe. Ejecutivo Mercantil Autos Remite Archivo. 1 Acdo. Núm. Exp. 384/2022.

Contreras Alquicira Edith María de la Luz vs. Espinosa Bermejo Carlos. Controversias de Arrendamiento Civil Se Tiene Iniciando Incidente. 1 Acdo. Núm. Exp. 864/2024.

Cooperativa la Cruz Azul S. C. L vs. Berkley Internacional Fianzas México S.A. de C.V. Especial de Fianzas Mercantil Auto. 2 Acdos. Núm. Exp. 516/2024.

Credix Gs S.A. de C.V. Sociedad Financiera de Objeto Múltiple, Entidad No Regulada vs. Ochoa Fernández Tenoch José. Vía de Apremio Civil Se Tiene por Desahogada Vista. 1 Acdo. Núm. Exp. 918/2024.

Crespo Zaldívar Margarita Estela vs. Ruíz Delabra Hugo. Controversias de Arrendamiento Civil Cedula de Notificación. 1 Acdo. Núm. Exp. 20/2022.

Fianzsa y Cauciones Atlas, S.A. vs. Tec Electrónica, S.A. de C.V. y García Fernández Placido José y García Fernández José Antonio. Ejecutivo Mercantil Se Tiene por Desahogada Vista. 1 Acdo. Núm. Exp. 140/2023.

Figueroa Rodríguez María Alba vs. Luna Vázquez Edmundo Jesús. Actos Prejudiciales Civil Llegada de Autos. 1 Acdo. Núm. Exp. 310/2022.

Godoy Rivera Ana Delia vs. Corona Francisca. Ord. Civil Objeta Dictamen Pericial. 3 Acdos. Núm. Exp. 1240/2022.

González Rebeil José su Sucesión vs. Plásticos y Magueras Aries S.A. de C.V. y Ramírez Montaño María Magdalena. Controversias de Arrendamiento Civil Vista Razon Actuarial. 2 Acdos. Núm. Exp. 736/2023.

Healthcare Systems de México S.A. de C.V. vs. Phillips México Commercial, S.A. de C.V. Providencias Precautorias Mercantil Auto. 4 Acdos. Núm. Exp. 958/2024.

HSBC México, Sociedad Anónima, Institución de Banca Múltiple, Grupo Financiero HSBC, División Fiduciaria, en su Carácter de Fiduciario del Fideicomiso Irrevocable de Administración y Fuente de Pago Identificado Con el Número F/258040 vs. José Alfredo Delgado Núñez. Esp. Hip. Comparecencia. 1 Acdo. Núm. Exp. 508/2011.

HSBC, México, S.A., Institución de Banca Múltiple, Grupo Financiero HSBC, División Fiduciaria vs. Ana María Palmer Piña y Jorge Ariel Castillo Lomelí. Especial Hipotecario Civil Forma Expedientillo. 1 Acdo. en Expedientillo. Núm. Exp. 1130/2013.

Inmobiliaria Taherose, Sociedad Anónima de Capitla Variable vs. Galicia Villanueva Erik Iván. Ord. Civil Exh. Diligenciado. 2 Acdos. Núm. Exp. 118/2019.

Innovaciones Constructivas Cat S de R.L. de C.V. vs. Banco Nacional de México S.A. Integrante del Grupo Financiero Banamex. Ejecutivo Mercantil Oficio. 1 Acdo. Núm. Exp. 84/2024.

Innovaciones Constructivas Cat S de R.L. de C.V. vs. Banco Nacional de México S.A. Integrante del Grupo Financiero Banamex. Ejecutivo Mercantil Amparo Directo, Promov. por Banco Nacional de México S.A., Integrante de Grupo Financiero Banamex Admite Amp. Dir Np 15. 1 Acdo. en Amparo. Núm. Exp. 84/2024 Bis. 2 Amparo Directo, Promov. por Banco Nacional de México S.A., Integrante de Grupo Financiero Banamex.

Instituto de Fondo Nacional de la Vivienda para los Trabajadores (Infonavit) vs. Barajas Pena Rosario. Vía de Apremio Civil Exhorto. 1 Acdo. Núm. Exp. 118/2022.

Instituto del Fondo Nacional de la Vivienda para los Trabajadores. Especial Hipotecario Civil 1 Acdo. Núm. Exp. 1114/2024.

López Zapata Marco Antonio vs. Sandra Luz García Barranco y Otro. Ejecutivo Mercantil Exhibe Minuta. 1 Acdo. Núm. Exp. 544/2008.

Márquez Alba Jorge Alberto vs. Wong Esparza Miguel. Juris. Voluntaria Civil Cedula de Notificación. 1 Acdo. Núm. Exp. 1026/2024.

Márquez Ugarte Juan Luis vs. Marín Betancourt Geovanna Ivon. Ejecutivo Mercantil Cedula de Notificación. 1 Acdo. Núm. Exp. 618/2022.

Martínez Marino Laura vs. Santillana Tinoco Germán. Juris. Voluntaria Civil Forma Expedientillo. 1 Acdo. en Expedientillo_Expediente_No_Conocido. Núm. Exp. 1168/2022.

Martínez Nolasco Abel su Sucesión vs. García Abreu Marciano. Ord. Civil Aud. Señala Nueva Fecha. 1 Acdo. Núm. Exp. 774/2023.

Martínez Uribe Carlos Alberto vs. Justo Acosta Castorena. Ejecutivo Mercantil Vista Con el Contenido de Oficio. 1 Acdo. en Tercería. Núm. Exp. 1196/2019 Terc. Excl. de Dominio.

Mexquititla Valentín Reynaldo vs. Rico Márquez Olivia. Ord. Civil Desechamiento. 1 Acdo. Núm. Exp. 1096/2024.

Minsa. Especial Hipotecario Civil Auto Admisorio. 1 Acdo. Núm. Exp. 1052/2024.

Mon Carmona Pablo vs. Alfie Herrera Raquel y Laguna Trejo Erasmo. Controversias de Arrendamiento Civil Debera Estar a Lo Ordenado en Diverso Auto. 2 Acdos. Núm. Exp. 740/2024.

Nr Finance México Sociedad Anónima de Capital Variable vs. Sergio Antonio Foglia. Ejecutivo Mercantil Forma Expedientillo. 1 Acdo. en Expedientillo_Expediente_No_Conocido. Núm. Exp. 696/2022.

Nr Finance México, S.A. de C.V. vs. Gerardo Lunar Hernández. Ejecutivo Mercantil Expedientillo. 1 Acdo. en Expedientillo. Núm. Exp. 356/2023 Bis. 1.

Nr Finance México, S.A. de C.V. vs. Herminio Villa Bravo. Ejecutivo Mercantil No Publicado. 1 Acdo. en Expedientillo. Núm. Exp. 354/2023.

Nr Finance México, Sociedad Anónima de Capital Variable vs. Martínez Pérez Juan. Ejecutivo Mercantil Forma Expedientillo. 1 Acdo. en Expedientillo_Expediente_No_Conocido. Núm. Exp. 1036/2022.

Nr Finance México S.A. de C.V. vs. María Alejandra Mendoza Jiménez. Ejecutivo Mercantil Expedientillo. 1 Acdo. en Expedientillo. Núm. Exp. 582/2024.

Núñez Cadillo Rodrigo Inés vs. Ambint Inmobiliaria S.A. de C.V. y Tanus Leal Nura Yazmín. Ord. Civil que de Cump. Al Auto. 1 Acdo. Núm. Exp. 564/2022.

Ramírez Tapia Abraham David vs. García Zárate Alejandro. Ejecutivo Mercantil Autorización. 1 Acdo. Núm. Exp. 98/2024.

Ramos Zatarain Juan Francisco vs. Álvarez Pérez Guadalupe. Ord. Civil Agrega Oficio. 1 Acdo. Núm. Exp. 858/2021.

Red Amigo Dal Sapi de C.V. Sofom Enr vs. Rapizac S.A. de C.V. y Carmona Flores Cecilia Jaquelín. Ejecutivo Mercantil Aclaración. 1 Acdo. Núm. Exp. 236/2024.

Ricardo Augusto Dueñas Berton de Los Herreros, Cesionario de Emilio Blanco Ajaemillo Blanco Aja vs. Becerril Gutiérrez Carlos. Controversias de Arrendamiento Civil Aclaración. 1 Acdo. Núm. Exp. 1162/2023.

Rivera Román Cecilia vs. Elías Fernando Ricardo. Ejecutivo Mercantil Auto. 1 Acdo. Núm. Exp. 1142/2022.

Ruíz Morales Leopoldo Genaro vs. Beltrán Pérez José Luis y Villegas Zamudio Diana Andrea y Mega Salud Clínica Reforma. Ord. Civil Manifestaciones. 1 Acdo. Núm. Exp. 788/2023.

Saldívar López Agustín y Melchor Valencia Sánchez vs. Hadit Sánchez Valdés. Ord. Civil Turno Oficio. 1 Acdo. Núm. Exp. 998/2016.

Sánchez Albarrán Norberto vs. Zúñiga Cacheux Miroslava y Cacheux N Gloria. Ord. Civil Pruebas. 1 Acdo. Núm. Exp. 874/2023.

Secreto. Ejecutivo Mercantil Comprobante de Envio. 1 Acdo. Núm. Exp. 450/2024.

Serratos Gómez Laura vs. C. Director General del Registro Público de la Propiedad y de Comercio del Distrito Federal, y Otilia Vázquez. Ord. Civil Oficio. 1 Acdo. Núm. Exp. 604/2015.

SOLO CONSULTA
SOLO CONSULTA
SOLO CONSULTA

Sistema Único de Autofinanciamiento S.A. de C.V. vs. Rico Arizmendi Roberto Maximino. Ejecutivo Mercantil Exh. Sin Diligenciar. 1 Acdo. Núm. Exp. 96/2024.

Sistema de Crédito Automotriz S.A. de C.V. vs. Quintana Pena Juana y Bastida Zamora Chanel. Ejecutivo Mercantil Forma Expedientillo. 1 Acdo. en Expedientillo. Núm. Exp. 832/2022.

Sistema de Crédito Automotriz S.A. de C.V. vs. Sarabia Munguía Hesiquio. Ejecutivo Mercantil Agrega Al Expedientillo. 1 Acdo. en Expedientillo. Núm. Exp. 680/2022.

Sotelo Rivera Guadalupe Sandra vs. Díaz Ramos María Teresa. Ord. Civil Ratif. y Allanamiento. 1 Acdo. Núm. Exp. 840/2024.

Storm Mda, S.A. de C.V. vs. Martín Arturo Martínez. Especial Hipotecario Civil Forma Expedientillo. 1 Acdo. en Expedientillo_ Expediente_No_Conocido. Núm. Exp. 736/2016.

Suárez Villarreal Asociación Civil vs. Construcciones y Mantenimiento Buenaventura S.A. de C.V. y Dorama Institución de Garantías S.A. Ord. Mercantil Desechamiento. 1 Acdo. Núm. Exp. 838/2024.

Tiendas Soriana S.A. de C.V. vs. Grupo Operador de Tiendas S a de C V. Controversias de Arrendamiento Civil Comparecencia. 1 Acdo. Núm. Exp. 118/2023.

Unifin Financiera Sociedad Anónima Bursatil de Capital Variable vs. Grupo Constructor Líneas del Sur S.A. de C.V. y Erick Romero Peimberth. Providencias Precautorias Civil Llegada de Autos. 1 Acdo. Núm. Exp. 462/2020.

AUDIENCIA

Benítez Bañales Roberto Jaime vs. Bárcenas Chávez Humberto y León Ramírez Erendira y Bárcena León Indira Charlot. Aud. Señala Nueva Fecha Controversias de Arrendamiento Civil. 1 Audiencia. Núm. Exp. 672/2024.

Nacional Financiera Sociedad Nacional de Crédito, Institución de Banca de Desarrollo en su Carácter de Fiduciaria del Fideicomiso Irrevocable Identificado Con el Número 80730 vs. Alfonso Eduardo Gómez Haro Desdier, Pista de Patinaje Sobre Ruedas, S.A. de C.V., Pista de Hielo de Cuernavaca, S.A. de C.V. y Promotora de Pistas, S.A. de C.V. Aud. Señala Nueva Fecha Ord. Mercantil. 1 Audiencia. Núm. Exp. 938/2019.

SENTENCIAS DEFINITIVAS DEL 16 DE OCTUBRE DEL 2024

Banco del Bajío Sociedad Anónima Institución de Banca Múltiple vs. Gómez Tagle Cañas Lyzett. Ejecutivo Mercantil Sent. Def. 1 Núm. Exp. 120/2024

Instituto de Seguridad y Servicios Sociales de Los Trabajadores del Estado a Través de su Fondo de la Vivienda (Fovisssste) vs. Quinto Arrieta Wendy Joyce. Especial Hipotecario Civil Sent. Def. 1 Núm. Exp. 354/2018

SENTENCIA INTERLOCUTORIA

Instituto del Fondo Nacional de la Vivienda para los Trabajadores vs. Gil Rojas Silvano. Especial Hipotecario Civil Sent. Interl. 1 Núm. Exp. 696/2003

ACUERDOS DEL 15 DE OCTUBRE DEL 2024

Banca Mifel, S.A. Institución de Banca Múltiple, Grupo Financiero Mifel División Fiduciaria, como Fiduciario del Fideicomiso 1127 Diagonal 2010 vs. Bella Rosa Cos, S.A. de C.V. Controversias de Arrendamiento Civil Sicor. 1 Acdo. Núm. Exp. 846/2024.

Banco Invex Sociedad Anónima Institución de Banca Múltiple Invex Grupo Financiero Fiduciario en su Carácter de Fiduciario en el Fideicomiso Irrevocable de Administración Identificado Con el Número 1301 vs. Víctor Manuel Pool Hernández. Vía de Apremio Civil Nuevo Exhorto. 1 Acdo. Núm. Exp. 546/2024.

Ci Banco, Sociedad Anónima, Institución de Banca Múltiple, Actuando en su Exclusivo Carácter de Fiducario del Fideicomiso Irrevocable Número F/00854 vs. La Cantinita Xalapeña, S.A. de C.V., y Carlos Alberto Webber Muzquiz. Ejecutivo Mercantil Se Ordena Cedula. 1 Acdo. Núm. Exp. 350/2021.

Instituto del Fondo Nacional de la Vivienda para los Trabajadores Infonavit vs. Hernández Pérez Carlos. Especial Hipotecario Civil Rebeldia Inc. Pasa a Sent. Interlocutoria. 1 Acdo. Núm. Exp. 180/2021.

Instituto del Fondo Nacional de la Vivienda para los Trabajadores vs. Figueroa López Armando y Morales Charre Rebeca. Especial Hipotecario Civil Avalúo. 1 Acdo. Núm. Exp. 374/2023.

Molina Vargas María Teresa vs. Arano Villanueva María Araceli. Ord. Civil Rebeldia Notario. 1 Acdo. Núm. Exp. 38/2015.

Nr Finance México, S.A. de C.V. vs. Guerrero Campos Roberto. Ejecutivo Mercantil Cedula de Notificación. 1 Acdo. Núm. Exp. 1168/2022.

Ordaz Vda. de Martínez Ignacia su Sucesión y También Concida como Ordas Vda. de Martínez Ignacia y-o. Ignacia Ordaz Vda de Martínez y-o. Ignacia Ordaz Reyes y-o. Ignacia Ordaz de Martínez y-o. Ignacia Ordaz Reyes Vda. de Martínez y-o. Ignacia Ordaz Reyes Vda de Martínez y-o. Felícitas Ygnacia Ordaz su Sucesión vs. Vargas Alconedo Fernando Javier. Ord. Civil Primera Secretaria. 1 Acdo. Núm. Exp. 430/2023.

Paxson Páez Roberto Kent, Eduardo José Paxson Páez y Ricardo Enrique Paxson Páez vs. BBVA Bancomer, S.A. Institución de Bnca Múltiple, Grupo Financiero BBVA Bancomer, en su Carácter de Fiduciario y C. Director General del Registro Público de la Propiedad y del Comercio de Esta Ciudad. Ord. Civil Exhibe Dictamen P. 2 Acdos. Núm. Exp. 1032/2017.

Promotora de Sistemas de Información, Sociedad Anónima Promotora de Inversión de Capital Variable vs. Corafi Asesores Ejecutivos Sociedad Anónima de Capital Variable y Dávila de la Vega René. Ejecutivo Mercantil Contestación de Agravios. 1 Acdo. Núm. Exp. 572/2022.

Ramos Pérez Ruy vs. Alin Desarrolladora S a de C V, Miguel Ángel Dib Sánchez y Sara Faviola Tovar de la Mora. Ord. Mercantil que Se Esté Al Auto Anterior. 2 Acdos. Núm. Exp. 376/2020.

Robert Sánchez Emma su Sucesión vs. Procesos y Reproducción Digital S de R.L. de C.V. y Guerrero Sandoval Juventino. Controversias de Arrendamiento Civil Oficio. 2 Acdos. Núm. Exp. 72/2023.

Roca Adquisiciones S.A. de C.V. vs. Sociedad Hipotecaria Federal Sociedad Nacional de Crédito (Shf Snc) y Promoción Al Fortalecimiento Económico S.A. de C.V. Sofom Enr. Juris. Voluntaria Civil Ratificar. 1 Acdo. Núm. Exp. 908/2024.

Rodríguez Rodríguez Maritza Abigail vs. Grupo Nacional Provincial Sab y BBVA Leasing México S.A. de C.V. Ord. Civil Acepta y Protesta del Cargo del Perito. 1 Acdo. Núm. Exp. 108/2024.

Santander Vivienda, S.A. D C.V., Sociedad Financiera de Objeto Múltiple, Entidad Regulada, Grupo Financiero Santander México vs. Rogelio Alejandro Arzate Muñoz vs. Cuevas Hernández Fabiola. Especial Hipotecario Civil Se Digitaliza Audiencia. 1 Acdo. en Tercería. Núm. Exp. 92/2020.

AUDIENCIA

Flores Real Julián vs. Andrade González Martín Salvador. Aud. Señala Nueva Fecha Controversias de Arrendamiento Civil. 1 Audiencia. Núm. Exp. 910/2024.

Santander Vivienda, S.A. D C.V., Sociedad Financiera de Objeto Múltiple, Entidad Regulada, Grupo Financiero Santander México vs. Rogelio Alejandro Arzate Muñoz vs. Cuevas Hernández Fabiola. Aud. Pasa a Sent. Def. Especial Hipotecario Civil. 1 Aud. en Tercería. Núm. Exp. 92/2020.

EL SECRETARIO DE ACUERDOS
LIC. GUADALUPE PÉREZ PALMA

TRIGÉSIMO TERCERO DE LO CIVIL

SECRETARÍA "A"
ACUERDOS DEL 16 DE OCTUBRE DEL 2024

Administradora Fome 1 Sociedad de Responsabilidad Limitada de Capital Variable vs. Bautista López Eduardo y Cortés Martínez Carolina. Especial Hipotecario Civil 2 Acdos. Núm. Exp. 53/2021 Tomo II.

Administradora de Inmuebles Fernández S.A. de C.V. vs. Licenciado Joaquín Cáceres Jiménez O. Farril Titular de la Notaria 132 de la Ciudad de México y Registro Público de la Propiedad y de Comercio de la Ciudad de México y Cortina Reyes Felipe. Ord. Civil 1 Acdo. Núm. Exp. 879/2021.

Amextra Sofinco S.A. de C.V. S. F. C vs. Lugo Melgar Irma y Aguirre Lugo Hirasema Jaquelíne. Ord. Mercantil Desecha. 1 Acdo. Núm. Exp. 1107/2024.

Aplicaciones Hidraulicas Ilsa S.A. de C.V. vs. Marhnos Construcciones S.A. de C.V. y Inmobiliaria Hotsson S.A. de C.V. Medios Preparatorios Mercantil 1 Acdo. Núm. Exp. 193/2022.

Banco Actinver, S.A. Institución de Banca Múltiple Grupo Financiero Actinver, Única y Exclusivamente en su Carácter de Fiduciario del Fideicomiso de Administración Identificado Con el Número 3337crw vs. Domínguez Sánchez Teruel Cristóbal Alonso. Controversias de Arrendamiento Civil 1 Acdo. Núm. Exp. 933/2024.

SOLO CONSULTA
SOLO CONSULTA
SOLO CONSULTA

Banco Mercantil del Norte S.A. Institución de Banca Múltiple Grupo Financiero Banorte hoy su Cesionaria Érika Fernanda Ugarte Otalora vs. Contreras Flores Javier Alberto. Especial Hipotecario Civil 2 Acdos. Núm. Exp. 279/2020 Tomo II.

Banco Mercantil del Norte S.A. Institución de Banca Múltiple Grupo Financiero Banorte vs. Contreras Flores Javier Alberto. Especial Hipotecario Civil 2 Acdos. Núm. Exp. 279/2020.

Banco Mercantil del Norte S.A. Institución de Banca Múltiple Grupo Financiero Banorte vs. Rosales Cabrera Lourdes. Especial Hipotecario Civil 1 Acdo. Núm. Exp. 515/2024.

Banco Santander México S.A. Institución de Banca Múltiple Grupo Financiero Santander México vs. Lemus Escamilla Jorge Alberto. Especial Hipotecario Civil 2 Acdos. Núm. Exp. 1007/2024.

Banco Santander México, S.A. Institución de Banca Múltiple, Grupo Financiero Santander vs. Sdc Proesa, S.A. de C.V., y Aranda Parra Jorge Adolfo y Parra Pérez Guadalupe. Ejecutivo Mercantil 1 Acdo. Núm. Exp. 649/2010 Tomo V.

Bien para Bien Sapi de C.V. Sofom Enr vs. Sosa Bribiesca Salvador. Ejecc. de Garantías Otorgadas Mediante Prenda Sin Transmisión de Pos. y Fideicomiso de Garantía (Procedimiento Extrajudicial) Mercantil 1 Acdo. Núm. Exp. 299/2024.

Bienes Programados S.A. de C.V. vs. Sesma Santizo José Juan. Especial Hipotecario Civil 1 Acdo. Núm. Exp. 613/2024.

Carteleras y Neón Espectaculares S.A. de C.V. vs. López Soriano Alma Leticia. Ord. Mercantil 2 Acdos. Núm. Exp. 985/2024.

Castañeda Merino María del Refugio, Castañeda Merino Alfonso, Castañeda Merino Araceli, Castañeda Merino Luz Angélica, Castañeda Merino Ernesto vs. Ernesto Frías Díaz. Ord. Civil 1 Acdo. Núm. Exp. 615/2019.

Chávez Montoya José vs. Trejo Zúñiga Daniel y Trejo Zúñiga Guadalupe. Controversias de Arrendamiento Civil 3 Acdos. Núm. Exp. 333/2015 Tomo III.

Ci Banco, Sociedad Anónima, Institución de Banca Múltiple, en su Carácter de Fiduciario en el Fideicomiso Irrevocable Identificado como Número F/00057 vs. Rodríguez Tenorio Armando. Especial Hipotecario Civil 2 Acdos. Núm. Exp. 237/2018 Tomo II.

Ckd Activos 6, S.A. de C.V. vs. Flores Ramírez Francisco y Ortega Martínez J. Jesús y Sahagún Ramírez David y López Navarro J. Jesús y Cervantes Flores José Luis y González Velasco Jorge Ignacio y Jiménez Cervantes Simón y Cervantes Ortega Rafael y Bañuelos Dávila Gerardo y López Ortega José Luis y Castellanos García J. Jesús y Jiménez Navarro Salvador y Oceguera Jiménez Juan Manuel y Barbosa Orozco Pedro y López Cervantes Ma. Esther y Navarro Romero Juan Ramón y Reyes González Luis Fernando y Trillas Sahagún, S.A. de C.V. Ejecutivo Mercantil 1 Acdo. Núm. Exp. 91/2012 Segundo Tomo.

Click Seguridad Jurídica Spi de C.V. Sofom Enr vs. Thoma Kiwus Ulrich Roberto. Vía de Apremio Civil Prevención. 1 Acdo. Núm. Exp. 1093/2024.

Constructora Ragjsa y Asociados S.A. de C.V. vs. González Balsa Rodrigo. Ord. Mercantil 1 Acdo. Núm. Exp. 621/2024 Tomo II.

Contreras González Alberto su Sucesión vs. Ilizaliturri Rodríguez Elizabeth. Controversias de Arrendamiento Civil 1 Acdo. Núm. Exp. 881/2021.

Cornejo Camarena Alejandra Tarcila vs. González Cortez María de Lourdes. Ejecutivo Mercantil 1 Acdo. Núm. Exp. 375/2024.

Corporativo Zendere I, Sociedad Anónima, Promotora de Inversión de Capital Variable vs. Gómez Rodríguez Luis Fernando. Vía de Apremio Civil 1 Acdo. Núm. Exp. 775/2019.

Dessetec Desarrollo de Sistemas S.A. de C.V. vs. Mancha Orozco Ana Lilia. Especial Hipotecario Civil 1 Acdo. Núm. Exp. 27/2008 Segundo Tomo.

Finae Sapi de C.V. Sofom Enr vs. Barragán Zermeño Mónica Maribel y Zermeño Castañeda Rosalía. Ejecutivo Mercantil 1 Acdo. Núm. Exp. 1293/2023.

Fomento del Altiplano S.A. de C.V. vs. Tamez Tamez Gerardo Ángel y Transportes Peñón Blanco S.A. P. I. de C.V. Ejecutivo Mercantil 1 Acdo. Núm. Exp. 1051/2019 Segundo Tomo.

Fonseca Lima Diego Armando vs. Grupo Mexicano de Seguros S.A. de C.V. Ord. Civil 1 Acdo. Núm. Exp. 199/2024.

González Campos Celia vs. González Campos Silvia y Abundes Mondragón José Edgar y Notario Público Número 27 del Estado de México. Ord. Civil 2 Acdos. Núm. Exp. 451/2024.

González Volcan Jorge Alberto y González Volcan Estela del Carmen y Obregón de la Cruz María de Los Ángeles vs. Inmobiliaria Govo S.A. de C.V. y González Alarcón Arturo y Silva Rodríguez Dagoberto y Rivas Torres Juan Pablo y Alarcón Sánchez Margarita Fabiola y-o. Margarita Alarcón Sánchez O. Margarita Fabiola Sánchez de González O. Margarita Fabiola González Volcan. Ord. Mercantil 2 Acdos. Núm. Exp. 1155/2023 Segundo Tomo.

Hernández Díaz Rolando vs. Cruz Cuevas Graciela. Especial Hipotecario Civil 1 Acdo. Núm. Exp. 629/2023.

Herrrera Jiménez Andrés vs. Cuéllar López José Luis y Cuéllar López Christian y Cuéllar López Sergio y Jiménez Lavana Alberto. Ord. Civil 3 Acdos. Núm. Exp. 431/2021 Segundo Tomo.

Hinojosa Osorio Cándido Antonio vs. Nieves Tovar Eduardo su Sucesión. Ord. Civil 1 Acdo. Núm. Exp. 883/2024.

Hipotecaria Nacional S.A. de C.V. Sociedad Financiera de Objeto Múltiple Entidad Regulada, Grupo Financiero BBVA Bancomer hoy Mabucapa I, Sociedad de Responsabilidad Limitada de Capital Variable vs. Víctor Manuel Omar Vera Velázquez. Ord. Mercantil 1 Acdo. Núm. Exp. 1191/2019.

HSBC México, S.A. Insittución de Banca Múltiple Grupo Financiero HSBC División Fiduciaria en su Carácter de Fiduciario en el Fideicomiso Irrevocable de Administración, Fuente de Pago y Garantía Número F/258024 vs. Álvarez García Aidé y Rodríguez Martínez Ricardo. Ejecc. de Garantías Otorgadas Mediante Prenda Sin Transmisión de Pos. y Fideicomiso de Garantía (Procedimiento Extrajudicial) Paz Mercantil 1 Acdo. Núm. Exp. 839/2010.

Instituto de Seguridad y Servicios Sociales de Los Trabajadores del Estado a Través de su Fondo de Vivienda Fovissste vs. Hidalgo Chávez Josuél Geovany. Especial Hipotecario Civil 1 Acdo. Núm. Exp. 461/2022.

Instituto del Fondo Nacional de la Vivienda para los Trabajadores Infonavit vs. Estrada Becerril Gregorio y Mundo Sánchez Leticia. Especial Hipotecario Civil 1 Acdo. Núm. Exp. 347/2022.

Instituto del Fondo Nacional de la Vivienda para los Trabajadores vs. Valdez Vega María Guadalupe. Especial Hipotecario Civil 1 Acdo. Núm. Exp. 307/2024.

Inversiones Firpo, S.A. de C.V. vs. De Jesús Francisco Celedonio y Marín Bailón Daniela. Especial Hipotecario Civil 1 Acdo. Núm. Exp. 1973/2009 Tercer Tomo.

Joachin Mallard Leopoldo su Sucesión vs. Gutiérrez Chavarría Gabriela Yuridia y y/o Gutiérrez Chavarría Gabriela Yuririana y/o Gutiérrez Chavarría Gabriela. Actos Prejudiciales Civil Prevención. 1 Acdo. Núm. Exp. 1097/2024.

López Valencia Carlos vs. Yocupicio Urrea en su Carácter de Albacea Testamentaria y Única y Universal Heredera a Bienes de Urrea García María Nydia Judith Yuri. Ord. Civil 3 Acdos. Núm. Exp. 637/2023.

Lores Puentes Eugenia vs. Soto Mejía Marco Antonio y Ruíz Orta Armando Joel. Controversias de Arrendamiento Civil 1 Acdo. en Expedientillo. Núm. Exp. 505/2022 Oficio 3 Sala Con Datos de 2 Expedientes.

Maldonado Muñoz Óscar Andrés vs. Flores Pérez María Elena. Ord. Civil Admisorio. 1 Acdo. Núm. Exp. 1041/2024.

Martínez Torres Moisés vs. González García, su Sucesión a Través de su Albacea la C. María Luisa González Flores Ramón. Ord. Civil 1 Acdo. Núm. Exp. 599/2023.

Minichini Ingelmo Alexandra y Minichini Ingelmo Rebecca. Juris. Voluntaria Civil 1 Acdo. Núm. Exp. 267/2024.

Miranda Salgado Marisela vs. Velázquez Flores Guillermo. Ejecutivo Civil 1 Acdo. Núm. Exp. 277/2024.

Nueva Wal Mart de México S de R.L. de C.V. vs. su Yanfang. Controversias de Arrendamiento Civil 1 Acdo. Núm. Exp. 437/2020.

O. Famil Toscano Claudia Lorenza vs. Martínez Ramos, Jacobo Pablo y Martínez Ramos, Mariano y Martínez Ramos Jorge y Pabellón Cuauhtémoc, S.A. de C.V. Ejecutivo Mercantil 1 Acdo. en Expedientillo. Núm. Exp. 543/2020.

Omaña Valdez Ximena vs. De la Cruz Díaz Francisco y González Sánchez Daniel y Seguros Afirme S.A. de C.V. Afirme Grupo Financiero. Ord. Civil 1 Acdo. Núm. Exp. 717/2022 Tercer Tomo.

Palafox Hernández Alejandra vs. De la Paz Martínez Dasaev Fernando y Clínica Plastic Surgery. Ord. Civil 1 Acdo. Núm. Exp. 1267/2023.

Paredes Meza Norma Patricia y También Conocida como Norma Paredes Mesa y Paredes Mesa Noé vs. Banco Nacional de México Sociedad Anónima Integrante del Grupo Financiero Banamex. Especial Hipotecario Civil 1 Acdo. Núm. Exp. 955/2024.

Peralta Ubaldo Alfredo vs. Peisa Provedora Eléctrica Industrial, Saltillo S.A. de C.V. y de la Garza Ayala Ernesto y de la Garza Dávila Luyer. Ord. Civil Desecha. 1 Acdo. Núm. Exp. 1065/2024.

SOLO CONSULTA
SOLO CONSULTA
SOLO CONSULTA

Pérez Barba José Alberto vs. Nacional Financiera Sociedad Nacional de Crédito Institución de Banca de Desarrollo como Fiduciaria en el Fideicomiso Denominado Fondo Nacional de Fomento Al Turismo Fonatur. Ord. Mercantil 1 Acdo. Núm. Exp. 487/2020 Segundo Tomo.

Ponce Gómez Santiago vs. Estrada Alvarado Jesús. Controversias de Arrendamiento Civil 1 Acdo. Núm. Exp. 799/2024.

Ramírez Aguirre Leslie Yoseline vs. Rivera Moreno Erik. Ejecutivo Mercantil 1 Acdo. Núm. Exp. 1077/2022.

Reyes Corte Marco Antonio vs. Seguros Inbursa S.A. Grupo Financiero Inbursa. Ord. Civil 2 Acdos. Núm. Exp. 157/2024.

Reyes Ramírez Martha Fabiola vs. Reyes Ramírez Óscar. Ejecutivo Mercantil 1 Acdo. Núm. Exp. 501/2024.

Rojas Morales María Salud vs. Sánchez Pérez Eduardo y Escutia Rojas Marcela. Controversias de Arrendamiento Civil 1 Acdo. Núm. Exp. 441/2020.

Secreto. Ord. Mercantil Desecha. 1 Acdo. Núm. Exp. 1109/2024.

Secreto. Ejecutivo Mercantil 2 Acdos. Núm. Exp. 541/2024.

Secreto. Ejecutivo Mercantil 1 Acdo. Núm. Exp. 591/2024.

Tavera Carrasco Luis Ángel vs. García Meneses Marlene. Ord. Civil Admisorio. 1 Acdo. Núm. Exp. 1053/2024.

Tu Casa Express, S.A. de C.V. vs. Valuet Dayrat Francois Dominique. Especial Hipotecario Civil 1 Acdo. Núm. Exp. 1293/2018 Tercer Tomo.

Victoria Kozlovsky Sztabiniski vs. Juan Carlos Sánchez Ibarra y Otro. Especial Hipotecario Civil 1 Acdo. Núm. Exp. 1673/2010 Segundo Tomo.

Vj Solid Business Group S.A. P. I. de C.V. vs. Figueroa Barrón Mauricio Alejandro. Especial Hipotecario Civil 1 Acdo. Núm. Exp. 715/2009 Segundo Tomo.

AUDIENCIA

López Portillo Janete Julisa vs. Torres Ortiz Ángel Antonio. Controversias de Arrendamiento Civil. 1 Audiencia. Núm. Exp. 441/2024.

Nieto Sánchez Guadalupe Francisco vs. Alcaldia Gustavo A. Madero y Olalde Pimentel Janet y Pérez Baron Enriqueta y Cortés Cabrera Francisco y Medina Moreno José Luis. Juris. Voluntaria Civil. 1 Audiencia. Núm. Exp. 773/2024.

SENTENCIA INTERLOCUTORIA

Corporativo Zendere I, Sociedad Anónima, Promotora de Inversión de Capital Variable vs. Gómez Rodríguez Luis Fernando. Vía de Apremio Civil 1 Núm. Exp. 775/2019

González Pérez Antonio vs. Rivera López Alfonso. Ord. Mercantil Sent. Interl. Falta de Personalidad 1 Núm. Exp. 769/2024

O. Farril Toscano Claudia Lorenza vs. Martínez Ramos, Jacobo Pablo y Martínez Ramos, Mariano y Martínez Ramos Jorge y Pabellón Cuauhtémoc, S.A. de C.V. Ejecutivo Mercantil Sent. Inter. 4 Núm. Exp. 543/2020 Tomo V

ACUERDOS DEL 15 DE OCTUBRE DEL 2024

Achar Tussie Luis. Juris. Voluntaria Civil 1 Acdo. Núm. Exp. 889/2024.

Administradora Fome 1 S de R.L. de C.V. vs. Noyola Gómez Reynaldo Maradona y de Lara Cazares Nidia Rebeca. Especial Hipotecario Civil 1 Acdo. Núm. Exp. 1367/2022.

Almazán Avilés Julia vs. Services de México, S.A. de C.V. y Otro. Ord. Civil 1 Acdo. Núm. Exp. 849/2002 Segundo Tomo.

Ayala Moreno Manuel vs. Agustín Ramírez Manuel. Medios Preparatorios Civil 1 Acdo. Núm. Exp. 3/2024.

Banco Mercantil del Norte, S.A. Institución de Banca Múltiple, Grupo Financiero Banorte vs. Grupo de Metales Tultepec, S.A. de C.V., y Aluminios y Derivados de Tultepec, S.A. de C.V., y Grupo de Metales y Reciclaje, S.A. de C.V. y Acosta Venegas Juan Carlos. Ejecutivo Mercantil 1 Acdo. Núm. Exp. 1311/2018 Tomo IV.

Banco Mercantil del Norte, S.A. Institución de Banca Múltiple, Grupo Financiero Banorte vs. Robledo Escobedo Cristy Haydee. Especial Hipotecario Civil Acopio. 1 Acdo. Núm. Exp. 619/2024.

Banco Santander México, S.A., Institución de Banca Múltiple Grupo Financiero Santander México vs. Carlos Coronel Ibarra. Especial Hipotecario Civil 1 Acdo. en Expedientillo. Núm. Exp. 183/2020.

Barrientos Botello Saúl vs. Pérez Sánchez Ignacio Jesús y Martínez Sánchez María Silvia y Pérez Martínez Fernando. Ord. Civil 1 Acdo. Núm. Exp. 349/2018 Tercer Tomo.

BBVA Bancomer S.A. Institución de Banca Múltiple Grupo Financiero BBVA Bancomer vs. Javier Eduardo Zúñiga Herbert vs. Martínez Rojas Gerardo. Especial Hipotecario Civil 1 Acdo. en Tercería. Núm. Exp. 819/2016 Terc. Excluyende de Dominio.

BBVA Bancomer, S.A. Institución de Banca Múltiple, Grupo Financiero BBVA Bancomer hoy su Cesionario Banco Mercantil del Norte S.A. Institución de Banca Múltiple, Grupo Financiero Banorte vs. Heidi Mireya Rivera Ramírez y Jacobo García Rodríguez. Especial Hipotecario Civil 1 Acdo. en Expedientillo. Núm. Exp. 183/2016.

Cancino Martínez Humberto Federico. Ord. Civil 1 Acdo. en Exhorto. Núm. Exp. 1063/2024.

Ci Banco, Sociedad Anónima, Institución de Banca Múltiple, en su Carácter de Fiduciario en el Fideicomiso Número F/00430 vs. Reyna Victorino Solís y Gerardo Cortés Morales. Especial Hipotecario Civil 1 Acdo. Núm. Exp. 961/2015.

Cibanco Sociedad Anónima Institución de Banca Múltiple Actuando Única y Exclusivamente como Fiduciario del Fideicomiso Empresarial Irrevocable Con Actividades Empresariales Identificado Con el Número Cib/2177 Denominado Fideicomiso Cw Las Flores Cib/2177 vs. All In One México S de R.L. de C.V. y Procuraduria Social de la Ciudad de México. Juris. Voluntaria Civil 1 Acdo. Núm. Exp. 493/2024.

Contreras González Alberto su Sucesión vs. Ilizaliturri Rodríguez Elizabeth. Controversias de Arrendamiento Civil 1 Acdo. Núm. Exp. 881/2021.

Dessetec Desarrollo de Sistemas, S.A. de C.V. vs. Juárez Figueroa Everardo. Especial Hipotecario Civil 1 Acdo. Núm. Exp. 641/2013.

Finastrategy Mx S.A. Promotora de Inversión de Capital Variable vs. Torres Vázquez Fabián y Reyes Pérez Patricia. Juris. Voluntaria Civil Prevención. 1 Acdo. Núm. Exp. 1091/2024.

Flores Pérez Miguel Ángel vs. Díaz Hernández Juan Carlos y Díaz Rivas Abraham. Controversias de Arrendamiento Civil 1 Acdo. Núm. Exp. 587/2024.

Fundación Bringas Haghenbeck I. A. P vs. Operadora de Sites Mexicanos, S.A. de C.V. Controversias de Arrendamiento Civil 1 Acdo. en Expedientillo. Núm. Exp. 425/2017.

García Franco José Manuel vs. Ávalos Cortés Érika Soledad. Controversias de Arrendamiento Civil 1 Acdo. Núm. Exp. 1261/2023.

Gasca Barragán René Rafael y Otros vs. Inmobiliaria Syser, S.A. de C.V. y Otros. Ord. Mercantil 1 Acdo. Núm. Exp. 275/2009 Tercer Tomo.

Grupo Marmex S.A. de C.V. vs. Jelue Sc. Controversias de Arrendamiento Civil 1 Acdo. Núm. Exp. 721/2024.

HSBC México, S.A., Institución de Banca Múltiple, Grupo Financiero HSBC vs. Soluciones Humanas Integrales de Marketing, S.A. de C.V. y Alvarado Hernández Leonel. Vía de Apremio Civil 1 Acdo. Núm. Exp. 443/2019 Segundo Tomo.

HSBC México, S.A., Institución de Banca Múltiple, Grupo Financiero HSBC, División Fiduciaria en su Carácter de Fiduciario del Fideicomiso Irrevocable Número 262757 vs. Emiliano Joel Bermúdez Cruz. Especial Hipotecario Civil 2 Acdos. Núm. Exp. 449/2015.

Instituto de Seguridad y Servicios Sociales de Los Trabajadores del Estado a Través de su Fondo de la Vivienda Fovissste vs. Rivera Vargas Jorge Misael. Especial Hipotecario Civil Admisorio. 1 Acdo. Núm. Exp. 1095/2024.

Instituto de Seguridad y Servicios Sociales de Los Trabajadores del Estado a Través de su Fondo de la Vivienda Fovissste vs. Romero Junco Luis Alejandro. Especial Hipotecario Civil 1 Acdo. en Expedientillo. Núm. Exp. 933/2021.

Instituto del Fondo Nacional de la Vivienda para los Trabajadores Infonavit vs. Orta Villalobos Gloria y Ávila Landeros Humberto. Ejecutivo Mercantil 1 Acdo. Núm. Exp. 1151/2022.

Instituto del Fondo Nacional de la Vivienda de Los Trabajadores vs. María del Carmen Medrano Enciso También Conocida como Medrano Enciso Ma. del Carmen. Especial Hipotecario Civil 1 Acdo. Núm. Exp. 1235/2019.

León Andraca María Natyeli vs. Argote Torres Julio César. Ejecutivo Mercantil 1 Acdo. Núm. Exp. 895/2023.

Liberty Fianzas, S.A. de C.V. vs. Servicios Simpa, S.A. de C.V. Ejecutivo Mercantil 1 Acdo. en Expedientillo. Núm. Exp. 1149/2018.

López Zamora Carolina vs. Cervantes Vega Humberto. Ord. Civil 1 Acdo. Núm. Exp. 619/2021.

Navarrete Aranda Gustavo vs. Valle Vargas Andrés Eduardo y Saldaña Olvera Catalina. Controversias de Arrendamiento Civil 1 Acdo. Núm. Exp. 509/2024.

Nicolás Francisco por su Propio Derecho y en Representación de Sus Menores Hijos Fy, Bb y Mm todos de Apellidos Nicolás Vidal Francisco vs. Qualitas Compañía de Seguro S.A. de C.V. Ord. Civil 1 Acdo. Núm. Exp. 979/2024.

SOLO CONSULTA
SOLO CONSULTA
SOLO CONSULTA

Palacios Madrigal José Javier vs. Palacios Villa Michel Javier. Controversias de Arrendamiento Civil 1 Acdo. Núm. Exp. 223/2023.

Pérez Moreno Abel vs. Pérez Ceja Antonio Aitor su Sucesión vs. María Belinda López Morán. Ord. Civil 1 Acdo. Núm. Exp. 415/2019.

Pétrides Robledo Andrés C vs. Luis Alberto Castellanos. Controversias de Arrendamiento Civil 1 Acdo. Núm. Exp. 79/2021.

Ramírez Hernández Enrique vs. González de Gómez (su Sucesión) Lilia y Gómez Clivilles (su Sucesión) Manuel y Gómez González en Lo Personal y en su Calidad de Albacea de Las Sucesiones Testamentarias de Lilia González de Gómez También Conocida como Lilia González Herrera y Manuel Gómez Clivilles Xavier y Gómez González Elisa Isabel y Gómez González Lilia Catalina y Gómez González Beatriz Odette y Gómez González Guadalupe Araceli y Gómez González Manuel. Ord. Civil 2 Acdos. Núm. Exp. 785/2018 Segundo Tomo.

Ramírez Hernández Enrique vs. González de Gómez (su Sucesión) Lilia y Gómez Clivilles (su Sucesión) Manuel y Gómez González en Lo Personal y en su Calidad de Albacea de Las Sucesiones Testamentarias de Lilia González de Gómez También Conocida como Lilia González Herrera y Manuel Gómez Clivilles Xavier y Gómez González Elisa Isabel y Gómez González Lilia Catalina y Gómez González Beatriz Odette y Gómez González Guadalupe Araceli y Gómez González Manuel. Ord. Civil 2 Acdos. Núm. Exp. 785/2018 Tomo III.

Ramos Vilchis Josefa y Amatitla Ramos Anselmo José vs. Mapfre México S.A. y A2daht Health México S.A. de C.V. Ord. Civil 2 Acdos. Núm. Exp. 643/2024.

Realty Visión y Elegancia Dl de México, S. de R. L. de C.V. vs. Ventura Sánchez Chable Jesús. Especial Hipotecario Civil 1 Acdo. Núm. Exp. 807/2017 Tercer Tomo.

Red Amigo Dal Sapi de Cv, Sofom Enr vs. Cortés Sanabria Miguel Ángel. Ejecutivo Mercantil 1 Acdo. en Expedientillo. Núm. Exp. 1277/2023.

Rodríguez Fabila José Luis vs. Alejandro Teodoro Muciño Melchor y Adela Rosas Cuevas. Ord. Civil 1 Acdo. Núm. Exp. 243/2021.

Rosas Hernández Margarita Macaria vs. Interactividad y Comunicación S.A. de C.V. y López Tome Marcela. Controversias de Arrendamiento Civil 2 Acdos. Núm. Exp. 849/2024.

Rubio Sosa Omar Arturo vs. Rodolfo Guillermo González Galicia y Raquel Sandoval Gutiérrez de González. Especial Hipotecario Civil 1 Acdo. Núm. Exp. 69/2014 Tomo II.

Sánchez González Estela vs. Hernández Martínez Juan de Dios. Controversias de Arrendamiento Civil 1 Acdo. Núm. Exp. 377/2023.

Sánchez Molina Miguel vs. García Vázquez Miguel. Ord. Civil 1 Acdo. Núm. Exp. 471/1988.

Sandoval Sánchez Lourdes Salome vs. Alamilla Fuentes Gabriela. Controversias de Arrendamiento Civil 1 Acdo. Núm. Exp. 1067/2024.

Secreto. Ejecutivo Mercantil 1 Acdo. Núm. Exp. 1027/2024.

Secreto. Ejecutivo Mercantil 1 Acdo. Núm. Exp. 1029/2024.

Secreto. Ejecutivo Mercantil 1 Acdo. Núm. Exp. 1031/2024.

Secreto. Ejecutivo Mercantil 1 Acdo. Núm. Exp. 1033/2024.

Secreto. Ejecutivo Mercantil 1 Acdo. Núm. Exp. 1045/2024.

Secreto. Ejecutivo Mercantil 1 Acdo. Núm. Exp. 1047/2022.

Si Crea Comercial S.A. de C.V. vs. Salas Rodríguez Óscar Enrique. Ejecutivo Mercantil 1 Acdo. en Expedientillo. Núm. Exp. 1035/2023.

Sistema de Crédito Automotriz S.A. de C.V. vs. Cardona Guerrero Fausto. Ejecutivo Mercantil Acopio. 1 Acdo. Núm. Exp. 775/2023.

Sistema de Crédito Automotriz S.A. de C.V. vs. Flores Ordóñez Martha Alejandra. Ejecutivo Mercantil 1 Acdo. en Expedientillo. Núm. Exp. 997/2023.

Sistema de Crédito Automotriz S.A. de C.V. vs. López Montoya Emma y Sánchez López Cristian Uriel. Ejecutivo Mercantil 1 Acdo. en Expedientillo. Núm. Exp. 449/2023.

Sociedad Hipotecaria Federal, S.N.C., Institución de Banca de Desarrollo, en su Carácter de Fiduciario Sustituto del Fondo de Operación y Financiamiento Bancario a la Vivienda (Fovi) antes Banco de México a Travez de su Mandatario Banco Nacional de México vs. Rogelio López Villa. Esp. Hip. 1 Acdo. Núm. Exp. 1267/2007.

The Bank Of New York Mellon, S.A., Institución de Banca Múltiple Actuando en su Carácter de Fiduciaria en el Fideicomiso F/00102 Actualmente Ci Banco S.A. Institución de Banca Múltiple vs. Rodríguez Contreras Patricia y Ábrego Rosales José Jorge. Especial Hipotecario Civil 2 Acdos. Núm. Exp. 433/2013 Tomo II.

De la Peña Montes de Oca Patricia Griselda vs. Montes de Oca Leonor su Sucesión. Ord. Civil 1 Acdo. Núm. Exp. 687/2024.

AUDIENCIA

Eagletown S.A. de C.V. vs. Hernández Cervantes Bruno Alonso. Controversias de Arrendamiento Civil. 1 Audiencia. Núm. Exp. 791/2024.

SENTENCIAS DEFINITIVAS DEL 15 DE OCTUBRE DEL 2024

González García Jovita y González García Alfonso y González García Carolina y González García María Graciela Guadalupe y González García María Lidia vs. González García María Pascuala y Villegas González Bricia Ivonne. Ord. Civil Sent. Def. 1 Núm. Exp. 177/2024

Instituto del Fondo Nacional de la Vivienda para los Trabajadores Infonavit vs. González Carrillo Paul Arthur. Especial Hipotecario Civil Sent. Def. Nulo Emplaz. 1 Núm. Exp. 959/2023

EL SECRETARIO DE ACUERDOS
LIC. JUAN VALTIERRA GARCÍA

SECRETARÍA "B"
ACUERDOS DEL 16 DE OCTUBRE DEL 2024

Acosta Gómez Marcos Alonso vs. Cortés González Claudia. Controversias de Arrendamiento Civil 1 Acdo. Núm. Exp. 928/2021.

Administradora Fome II S de R.L. de C.V. vs. Ramírez Paniagua Blanca Patricia. Especial Hipotecario Civil 1 Acdo. Núm. Exp. 680/2021.

Alejos Ramírez Alejandro vs. Manuel Estrada González y Otro. Ejecutivo Mercantil 1 Acdo. Núm. Exp. 24/1995 Tomo IV.

Autofinanciamiento México, S.A. de C.V. vs. Antonio López Martínez, Juan Martínez Vargas, Susana Sidonia López Martínez y Jacqueline May Nava. Ejecutivo Mercantil Expedientillo. 1 Acdo. en Expedientillo. Núm. Exp. 1228/2008 Bis. 1.

Banco Mercantil del Norte, Sociedad Anónima Institución de Banca Múltiple, Grupo Financiero Banorte como Cedente y Room Broker Network, Sociedad Anónima, Promotora de Inversión de Capital Variable como Cesionario y por Otra Parte Se Entre Room Broker Network, Sociedad Anónima, Promotora de Inversión de Capital Variable como Cedente y Yisroel Cimet Pasol como Cesionario vs. Alberto Arredondo Olvera. Especial Hipotecario Civil 2 Acdos. Núm. Exp. 18/2015 Tomo II.

Banco Multiva, S.A., Institución de Banca Múltiple, Grupo Financiero Multiva vs. Pure And Health Constructions, S.A. de C.V., Alfiere Gómez López y Omar García Cárdenas. Ejecutivo Mercantil Disposición. 1 Acdo. Núm. Exp. 1038/2019 Segundo Tomo.

Banco Santander México S.A. Institución de Banca Múltiple Grupo Financiero Santander México vs. Gutiérrez Cruz José Roberto. Providencias Precautorias Mercantil 1 Acdo. Núm. Exp. 1274/2023.

Banco Santander México, Sociedad Anónima, Institución de Banca Múltiple, Grupo Financiero Santander México vs. Fernández Prantl Magdalena Ofelia. Ejecutivo Mercantil 1 Acdo. Núm. Exp. 214/2024.

Banco del Bajío, S.A. Institución de Banca Múltiple vs. Unión de Crédito Agroindustrial y Comercial de Tizayuca, S.A. de C.V. y Complejo Agropecuario Industrial de Tizayuca, S.A. de C.V. Especial Hipotecario Civil Disposición. 1 Acdo. Núm. Exp. 798/2008 Tomo II.

Bautista Aldana Nicolás vs. Santos Dorantes Roxana Ixtabay y Herrero Malatesta Manuel Marcial. Juic. Arbitral Civil Disposición. 1 Acdo. Núm. Exp. 1008/2024.

Cedillo Rodríguez Gerardo vs. Andrade Rodríguez Fernando y Andrade Rodríguez Lilia. Ord. Civil 1 Acdo. Núm. Exp. 526/2023.

Creditur, S.A. de C.V., Unión de Crédito vs. Ajc Construcciones y Administraciones, S.A. de C.V., Juan Alberto Franco Tapia y Adriana Cecilia Ruíz Inchaurregui. Especial Hipotecario Civil 1 Acdo. Núm. Exp. 760/2015 Tomo II.

Finastrategy Mx Sociedad Anónima Promotora de Inversión de Capital Variable vs. Téllez Rodríguez Roberto. Juris. Voluntaria Civil 1 Acdo. Núm. Exp. 660/2024.

González Reséndiz Raymundo vs. Autos y Refacciones Motoren Zona Sur, S.A. de C.V. Ord. Civ. 1 Acdo. Núm. Exp. 66/2012.

Harr Zaragoza Erick vs. Zaragoza López Hilda y Dareell Harr Richard. Ord. Civil Prevención. 1 Acdo. Núm. Exp. 1098/2024.

SOLO CONSULTA
SOLO CONSULTA
SOLO CONSULTA

Instituto del Fondo Nacional de la Vivienda para los Trabajadores (Infonavit) vs. Martínez Padilla Martín y Tapia García María del Rosario. Vía de Apremio Civil 1 Acdo. Núm. Exp. 312/2024.

Instituto del Fondo Nacional de la Vivienda para los Trabajadores (Infonavit) vs. Sánchez Regla Ana Lilia. Especial Hipotecario Civil Expedientillo. 1 Acdo. en Expedientillo. Núm. Exp. 1212/2018.

Instituto del Fondo Nacional de la Vivienda para los Trabajadores (Infonavit) vs. Tejeda Santes María Ernestina. Especial Hipotecario Civil Expedientillo. 1 Acdo. Núm. Exp. 240/2020.

Instituto del Fondo Nacional de la Vivienda para los Trabajadores vs. Saúl Almazán Colín y Cintya Marlene González. Especial Hipotecario Civil Expedientillo. 1 Acdo. en Expedientillo. Núm. Exp. 458/2021.

López Medrano Huguett vs. Ramírez Arvizu Pedro César. Controversias de Arrendamiento Civil Disposición. 1 Acdo. Núm. Exp. 844/2024.

Palafox Hernández Luis Alberto vs. Ramírez Jasso Merced Alberto. Ord. Civil 1 Acdo. Núm. Exp. 984/2024.

Parra Rodríguez Francisco vs. Regis Zamora María Eulalia y Lázaro Marco Félix. Ord. Civil 1 Acdo. Núm. Exp. 796/2024.

Plaza López Cotilla S.A. de C.V. vs. Razo González Elizabeth. Controversias de Arrendamiento Civil 1 Acdo. Núm. Exp. 636/2024.

Porcelanite Lamosa S.A. de C.V. vs. Recubrimientos Río Bravo S de R.L. de C.V. y Valdés Salinas Mario René. Juris. Voluntaria Civil 2 Acdos. Núm. Exp. 578/2022.

Ramírez Herrera Antonia vs. Instituto para Devolver Al Pueblo Lo Robado. Ord. Civil 1 Acdo. en Exhorto. Núm. Exp. 1112/2024.

Ramírez Hernández Enrique vs. Lilia González de Gómez y/o Lilia González Herrera (su Sucesión), a Través de su Albacea Xavier Gómez González. Ord. Civil Expedientillo. 1 Acdo. en Expedientillo. Núm. Exp. 398/2020 Expedientillo.

Recuperadora de Deuda Hipotecaria, Sociedad de Responsabilidad Limitada de Capital Variable como Cedente Raymundo Ramos Palacios hoy su Cesionario vs. Margarita Bayer Pérez. Especial Hipotecario Civil 1 Acdo. Núm. Exp. 846/2017.

Reséndiz Gómez Denisse vs. Gómez Olvera Manuel y Cabello Fernández Luis. Ord. Civil 1 Acdo. Núm. Exp. 1054/2024.

Reynoso de la Parra Bertha Amancia vs. Matilde Gandarias Rivero su Sucesión, y Ulises Cervantes Aguilar. Ord. Civil 2 Acdos. Núm. Exp. 362/2019.

Romero Martínez Ana María vs. Mier y Terán Refugio Marta y y/o Martha Miery Terán y C Director del Registro Público de la Propiedad y del Comercio de la Ciudad de México. Ord. Civil 1 Acdo. Núm. Exp. 724/2024.

Rosas Rodríguez Porfirio su Sucesión y Medina Raquel su Sucesión Meza vs. Rosas González José Antonio. Ord. Civil 2 Acdos. Núm. Exp. 1026/2022.

Sánchez Sarquis María Teresa y Sánchez Sarquis Cecilia Angélica vs. Costa Domínguez Rivera También Conocida como Costa Domínguez de Sarquis, Costa Domínguez Sarquis y Costa Domínguez Vda. de Sarquis. Ord. Civil 1 Acdo. Núm. Exp. 44/2019.

Secreto. Ejecutivo Mercantil 1 Acdo. Núm. Exp. 1108/2024.

Secreto. Ejecutivo Mercantil 1 Acdo. Núm. Exp. 188/2024.

Secreto. Ejecutivo Mercantil 1 Acdo. Núm. Exp. 702/2022.

Solís Soto Clara Luz vs. Banco Unión Sociedad Anónima Institución de Banca Múltiple. Especial Hipotecario Civil 1 Acdo. en Exhorto. Núm. Exp. 1114/2024.

The Bank Of New York Mellon S.A. de C.V., Institución de Banca Múltiple, hoy Cibanco S.A., Institución de Banca Múltiple, hoy su Cesionario Proyectos Adamantine, S.A. de C.V., Sociedad Financiera de Objeto Múltiple, Entidad Regulada vs. José Luis García Nieto. Especial Hipotecario Civil Disposición. 1 Acdo. Núm. Exp. 258/2012 Tomo II.

Treviño más de Lobeira Bertha Nelly vs. Banco Mercantil del Norte, S.A. Institución de Banca Múltiple, Grupo Financiero Banorte y Otros. Ord. Mercantil Tomo V. 1 Acdo. Núm. Exp. 730/2010 Tomo V.

AUDIENCIA

Instituto del Fondo Nacional de la Vivienda para los Trabajadores (Infonavit) vs. Castillo Juárez Aidée. Aud. Especial Hipotecario Civil. 1 Audiencia. Núm. Exp. 322/2019.

Valle Noriega María del Mar vs. Núñez Valdez Carlos. Aud. Controversias de Arrendamiento Civil. 1 Audiencia. Núm. Exp. 614/2021.

ACUERDOS DEL 15 DE OCTUBRE DEL 2024

Maria Del Carmen Rohan Estrada vs. Torre Medica Centro Medico Del Valle Con Razón Social Operadora De Hospitales GTM SAPI de CV, Jorge Manuel Alcántara, Yenialine Diaz Ramírez, Carlos Francisco Del Río Olivares en el cuaderno TOMO III expediente 590/2022

Lidia Ramirez Perez vs. Fidel Estrada Jimenez en el Cuaderno Principal Expediente 658/2024

Administradora Fome 1, Sociedad de Responsabilidad Limitada de Capital Variable vs. Rosales Escobedo Norma Angélica. Especial Hipotecario Civil Disposición. 1 Acdo. Núm. Exp. 952/2024.

Alf Recursos, S.A. P. I. de C.V. vs. Innovación Tecnológica y Desarrollo Rural San Bernardino S. P. R. de R. L, Creaciones Automotrices, S.A. de C.V. Carla Ai Lyn Caro Fong, Leticia Fong Vázquez. Ejecutivo Mercantil 1 Acdo. Núm. Exp. 282/2021.

Alvarado Cruz Pilar vs. Catalina Ruíz Palacios y Otro. Ord. Civil Expedientillo. 1 Acdo. en Expedientillo. Núm. Exp. 730/1999.

Banca Afirme, Sociedad Anónima, Institución de Banca Múltiple, Afirme Grupo Financiero vs. Vanegas Guzmán Jorge Antonio. Especial Hipotecario Civil Disposición. 1 Acdo. Núm. Exp. 416/2024.

Banco Mercantil del Norte S.A. Institución de Banca Múltiple Grupo Financiero Banorte como Cedente y Sandra Martínez Dubois Gutiérrez hoy su Cesionaria vs. Efraín Alonso Maldonado Delgado. Especial Hipotecario Civil 1 Acdo. Núm. Exp. 630/2020.

Banco Monex, Sociedad Anónima, Institución de Banca Múltiple, Monex Grupo Financiero en su Carácter Única y Exclusiamente de Fiduciario del Fideicomiso Empresarial Irrevocable de Administración y Garantía Número F/3443 como Cedente y Lilia Elizabeth Alegría Figueroa hoy su Cesionaria vs. Rogelio Feliciano Flores Pinzón y Aída Cedeño Cortés. Especial Hipotecario Civil 1 Acdo. Núm. Exp. 294/2019.

Banco Regional S.A. Institución de Banca Múltiple Banregio Grupo Financiero vs. 2bglobal y Oviedo Canela Jesús Alejandro y Canela Pérez María Dolores. Ord. Civil 1 Acdo. en Exhorto. Núm. Exp. 1080/2024.

Banco Santander México S.A., Institución de Banca Múltiple Grupo Financiero Santander México vs. Martínez Baker Fernando Alberto. Ejecutivo Mercantil 2 Acdos. Núm. Exp. 982/2023.

BBVA Bancomer S.A. Institución de Banca Múltiple Grupo Financiero BBVA Bancomer hoy su Cesionario Ckd Activos 7 Sociedad Anónima Promotora de Inversión de Capital Variable y Lc52 Sociedad de Responsabilidad Limitada de Capital Variable en su Calidad de Cesionario vs. Agustín Falfan Alarcón. Especial Hipotecario Civil 1 Acdo. Núm. Exp. 704/2017.

BBVA Bancomer Sociedad Nonima, Institución de Banca Múltiple, Grupo Financiero BBVA Bancomer Ahora BBVA México Sociedad Anónima, Institución de Banca Múltiple Grupo Financiero BBVA México vs. Pérez Cifuentes Liliana Yanet. Especial Hipotecario Civil 1 Acdo. Núm. Exp. 46/2022.

Ci Banco, S.A., Institución de Banca Múltiple en su Carácter de Fiduciario en el Fideicomiso Número F/00430 vs. Martha Alicia Rodríguez López. Especial Hipotecario Civil 1 Acdo. Núm. Exp. 1094/2016 Tomo II.

Cruz Pérez Israel vs. Seguros Inbursa S.A. Grupo Financiero Inbursa. Ord. Civil 1 Acdo. Núm. Exp. 840/2024.

Díaz Gómez Socorro vs. Bernal Contreras Santa Martha y Santa Martha Bernal. Controversias de Arrendamiento Civil Disposición. 1 Acdo. Núm. Exp. 566/2024.

Flores Soberanis Luis Fernando vs. Soberanis Jiménez Silvia Margarita. Controversias de Arrendamiento Civil 2 Acdos. Núm. Exp. 54/2024.

Grupo Ga Sociedad Anónima de Capital Variable vs. Díaz Gutiérrez Pedro y Grupo Imagen Medios de Comunicación S.A. de C.V. Ord. Civil Admisorio. 1 Acdo. Núm. Exp. 1038/2024.

Guadarrama Zepeda Francisco Javier vs. Margarito Meneses Meneses. Ejecutivo Mercantil 1 Acdo. Núm. Exp. 690/2015 Tomo II.

Hernández Ventura María Teresa vs. Desarrolladora de Vivienda de Varde, S.A. de C.V. Ord. Civil Cuadernillo de Amparo. 1 Acdo. en Expedientillo_Del_Cuaderno. Núm. Exp. 464/2019 Amparo de Sala.

HSBC México, S.A. Institución de Banca Múltiple Grupo Financiero HSBC vs. Rodolfo Torres Duarte y Yolanda Parra Lendo. Especial Hipotecario Civil Tomo II. 2 Acdos. Núm. Exp. 14/2007 Tomo II.

Infante Jiménez Margarita su Sucesión vs. Infante Estrada Marco Antonio y Infante Mejía Marco Alexis. Actos Prejudiciales Civil 1 Acdo. Núm. Exp. 256/2024.

SOLO CONSULTA
SOLO CONSULTA
SOLO CONSULTA

Instituto del Fondo Nacional de la Vivienda para los Trabajadores (Infonavit) vs. Martínez Pérez Karina. Especial Hipotecario Civil Disposición. 1 Acdo. Núm. Exp. 820/2024.

Instituto del Fondo Nacional de la Vivienda para los Trabajadores Infonavit vs. Espinoza Fonseca Martín Arturo. Especial Hipotecario Civil 1 Acdo. Núm. Exp. 332/2024.

Instituto del Fondo Nacional de la Vivienda para los Trabajadores vs. Ventura Alfaro Luis Ricardo. Especial Hipotecario Civil Prevención. 1 Acdo. Núm. Exp. 1058/2024.

Kaim Moscovich María Cecilia vs. Cantón León Gerardo. Ord. Civil 3 Acdos. Núm. Exp. 882/2024.

Meléndez Cepeda Fernando y Arana Sánchez Azucena Araceli vs. Dessetec Desarrollo de Sistemas Sociedad Anónima de Capital Variable y Consultores Profesionales Corporativos Sociedad Anónima de Capital Variable. Ord. Civil 1 Acdo. en Exhorto. Núm. Exp. 1102/2024.

Mena Pacheco José Alfonso vs. Sergio López Orozco. Controversias de Arrendamiento Civil 2 Acdos. Núm. Exp. 348/2021.

Mendoza Rodríguez Valeria vs. Seguros Inbursa S.A. Grupo Financiero Inbursa. Ord. Civil 1 Acdo. Núm. Exp. 164/2024.

Nez Martínez Máximo y Chijate Nez Patricia Catalina vs. Fieytal Nez Rubén Joaquín y Sánchez López Ana Laura. Ord. Civil Prevención. 1 Acdo. Núm. Exp. 1090/2024.

Pedraza Huerta María Dolores vs. Acacio Arias Araceli y Acacio Arias Sergio. Juris. Voluntaria Civil 1 Acdo. Núm. Exp. 410/2024.

Perrusquía Vital Rodolfo de Jesús vs. Oropeza Villalobos Carlos Hazael y Villalobos Marcos Norma. Controversias de Arrendamiento Civil 1 Acdo. Núm. Exp. 244/2024.

Ph Retail Advisors S de R.L. de C.V. vs. Japones Orizaba Sapi de C.V. y Gomcarlu S.A. de C.V. Controversias de Arrendamiento Civil Acuerdo. 1 Acdo. Núm. Exp. 932/2024.

Ramírez García Yolanda vs. Ramírez García Rocío del Carmen y Ramírez García Juan José. Ord. Civil Aud. Previa y de Conciliación. 1 Acdo. Núm. Exp. 498/2024.

Reyes Carmona Fabiola Paulina vs. Desarrollos Sustentables Santa Fe, S.A. de C.V. y Banca Monex, S.A. Ord. Mercantil 1 Acdo. Núm. Exp. 362/2016.

Reyes Montiel Sigfrido vs. Gonzalo Estrella Jurado y Silvia Garcés Ramírez. Ejec. Merc. Disposición. 1 Acdo. Núm. Exp. 424/2007.

Rico Maciel María Elena y Sotero Quijano Rico vs. Rico Maciel José Luis su Sucesión y Organización para Pobres y Ancianos Guama, A.C. Ord. Civil 1 Acdo. Núm. Exp. 302/2019.

Sáinz de Aja Cerón Mary Cruz vs. Vara López Rosalba y Gongora Canto Jorge Alberto. Controversias de Arrendamiento Civil 2 Acdos. Núm. Exp. 16/2024.

Sánchez Ruíz Julieta Patricia y Romero Tena José Arturo vs. Sánchez de Ortega Ma Eugenia. Ord. Civil Disposición. 1 Acdo. Núm. Exp. 1194/2023.

Scotiabank Inverlat, S.A. Institución de Banca Múltiple, Grupo Financiero Scotiabank Inverlat vs. Punto Integradora Estratégica, S.A. de C.V. y Madinsa Tableros, S.A. de C.V. y González Lardizabal Miguel Alberto y Inmobiliaria Las Presas, S.A. de C.V. y González Lardizabal su Sucesión Mario Antonio. Especial Hipotecario Civil Disposición. 1 Acdo. Núm. Exp. 842/2022.

Secreto. Especial Hipotecario Civil Admisorio. 1 Acdo. Núm. Exp. 1042/2024.

Secreto. Providencias Precautorias Civil 1 Acdo. en Exhorto. Núm. Exp. 1104/2024.

Sociedad Hipotecaria Federal, S.N.C. Institución de Banca de Desarrollo como Fiduciaria Sustituta del Fondo de Operación y Financiamiento Bancario a la Vivienda Fovi vs. Lourdes Malpica Flores. Esp. Hip. 1 Acdo. Núm. Exp. 1096/2011.

Sociedad Hipotecaria Federal, S.N.C. Institución de Banca de Desarrollo vs. Demesio García y Norma María Hernández Alonso. Especial Hipotecario Civil 1 Acdo. Núm. Exp. 1256/2018.

Teruel Existe S.A. de C.V. antes Banco Mercantil del Norte, S.A. Institución de Banca Múltiple Grupo Financiero Banorte vs. Sergio Bernal Cadena y Juanita Cirilo Arias. Especial Hipotecario Civil 1 Acdo. Núm. Exp. 122/2021 Tomo II.

Velasco Bautista Ricardo vs. Cruz Valente Emperatriz. Controversias de Arrendamiento Civil Admisorio. 1 Acdo. Núm. Exp. 1046/2024.

Yerena María Silvia vs. Marbella Martínez Elías. Ord. Civil 1 Acdo. Núm. Exp. 432/2018.

Zárate Martínez Irma vs. Ordaz Fuentes Alejandra y Jiménez Fuentes Diana. Controversias de Arrendamiento Civil Disposición. 1 Acdo. Núm. Exp. 738/2023.

AUDIENCIA

Banco Santander México S.A., Institución de Banca Múltiple Grupo Financiero Santander México vs. Martínez Baker Fernando Alberto. Aud. Ejecutivo Mercantil. 1 Audiencia. Núm. Exp. 982/2023.

SENTENCIA INTERLOCUTORIA

Instituto del Fondo Nacional de la Vivienda para los Trabajadores (Infonavit) vs. Melitón Ayala Huerta y Rosa Carlota García Alveño. Especial Hipotecario Civil Sent. Inter. 1 Núm. Exp. 958/2014

Instituto del Fondo Nacional de la Vivienda para los Trabajadores Infonavit vs. Santos Gallardo Alfredo. Especial Hipotecario Civil Sent. Interl. 1 Núm. Exp. 1036/2022

EL SECRETARIO DE ACUERDOS
LIC. HÉCTOR DANIEL ZAVALETA ZÁRATE

TRIGÉSIMO CUARTO DE LO CIVIL

SECRETARÍA "A"
ACUERDOS DEL 16 DE OCTUBRE DEL 2024

Administradora Fome 2, Sociedad de Responsabilidad Limitada de Capital Variable vs. Marisol Torres Guzmán. Especial Hipotecario Civil 1 Acdo. Núm. Exp. 420/2023.

Anvl S.A. de C.V. vs. Pérez Olmedo Gabriela. Ord. Mercantil 1 Acdo. Núm. Exp. 1074/2024.

Axa Seguros, S.A. de C.V. vs. González Fonseca Juan Moisés. Controversias de Arrendamiento Civil 1 Acdo. Núm. Exp. 964/2024.

Báez Romero José Juan vs. Villegas Martínez Gloria Claudia. Ejecutivo Mercantil Expedientillo. 1 Acdo. Núm. Exp. 690/2022.

Banco Mercantil del Norte S.A. Institución de Banca Múltiple, Grupo Financiero Banorte antes BBVA Bancomer Sociedad Anónima, Institución de Banca Múltiple, Grupo Financiero BBVA Bancomer vs. Hernández Ortiz María de Los Ángeles. Especial Hipotecario Civil 1 Acdo. Núm. Exp. 810/2011.

Banco Mercantil del Norte, Sociedad Anónima Institución de Banca Múltiple, Grupo Financiero Banorte, antes Hipotecaria Nacional, S.A. de C.V., Sociedad Financiera de Objeto Limitado. Grupo Financiero BBVA Bancomer vs. López Jiménez Ivonne. Especial Hipotecario Civil Disposición. 1 Acdo. Núm. Exp. 848/2008 Tomo Ii- A.

Banco Santander México S.A. Institución de Banca Múltiple Grupo Financiero Santander México vs. Noguez Cornejo Federico. Ejecutivo Mercantil 1 Acdo. Núm. Exp. 1328/2022.

Bbanco Invex, S.A. Institucon de Banca Múltiple, Inve Grupo Financiero vs. Onofre Gallegos José Mario. Especial Hipotecario Civil 1 Acdo. Núm. Exp. 1072/2024.

BBVA México S.A. Institución de Banca Múltiple Grupo Financiero BBVA México. Ord. Mercantil 1 Acdo. Núm. Exp. 1088/2024.

Castillo Trejo Rosa María y Rodríguez Castillo Alejandro y Rodríguez Castillo Jesús Eduardo vs. Seguros Inbursa S.A. Grupo Financiero Inbursa. Ord. Civil 2 Acdos. Núm. Exp. 1228/2023 Secretaría "A"- Principal- Tomo II (500).

Ci Banco S.A. Institución de Banca Múltiple antes The Bank Of New York Mellon, Sociedad Anónima, Institución de Banca Múltiple vs. Everardo López Espinoza. Especial Hipotecario Civil Disposición. 1 Acdo. Núm. Exp. 1390/2012 Secretaría "A"- Principal- Tomo II (500).

Cruz Mendoza Jorge Alberto vs. Pacheco Avedaño Diana y Pérez Vega Roberto. Especial Hipotecario Civil 1 Acdo. Núm. Exp. 662/2024.

Edgar Oneto Alonso, antes Portafolio de Negocios, Sociedad Anónima de Capital Variable, Sofom, E. N. R vs. Grupo Corporativo L, Sociedad Anónima de Capital Variable, Fuentes Bates Romeo, Fuentes Hernández Abel y Fuentes Bates Raúl Gerardo. Ejecutivo Mercantil Disposición. 1 Acdo. Núm. Exp. 296/2014 Tomo Ii- Secretaría "A".

Escalante Gómez Nonys vs. Díaz Galmiche Venedicto y Jorge Díaz Montero. Ejecutivo Mercantil 1 Acdo. Núm. Exp. 1534/2010 Tomo Ii- Secretaría "A".

Escovedo Monrreal Antonia vs. Brito Salazar Guadalupe y Brito Salazar Nicolasa Guadalupe y C Director del Registro Público de la Propiedad y del Comercio de la Ciudad de México. Ord. Civil 1 Acdo. Núm. Exp. 968/2024.

SOLO CONSULTA
SOLO CONSULTA
SOLO CONSULTA

Fn2 Soluciones Financieras Sociedad Anónima Promotora de Inversión de Capital Variable vs. Illueca Zeballos Venus Cecilia. Vía de Apremio Civil Acdo. no Publ. de su Fecha. 1 Acdo. Núm. Exp. 1086/2024.

Gómez Celis Mauricio su Sucesión vs. Operadora de Hospitales Ángeles Sociedad Anónima de Capital Variable y Azuara Sánchez Antonio y Sánchez López Rosa Verónica y Hernández Zepeda Alfonso y Alarcón López Alejandro y Oliva Bautista Mabel Eunice. Ord. Civil 1 Acdo. Núm. Exp. 300/2020 Secretaría "A"- Principal- Tomo V (500).

González Padilla Elías vs. Viveros Bremont Abel Rafael y Notario Público Número Sesenta y Seis 66 en Ecatepec de Morelos Estado de México como Litisconsorcio Pasivo Nec. a Luis Félix Orozco y Martínez Blanquel Alejandro y Notario Público Número Cuatro y Notario Inmobiliario Federal Con Ejercicio en el Distrito Judicial de Apan Estado de Hidalgo. Exhortos Civil Exhorto. 1 Acdo. en Exhorto. Núm. Exp. 1038/2024.

Gutiérrez Márquez Gabriela vs. Rodríguez Álvarez María de la Luz. Controversias de Arrendamiento Civil 1 Acdo. Núm. Exp. 84/2023.

Hernández Márquez Giovani y Hernández Espitia Natali vs. Grupo Mexicano de Seguros S.A. de C.V. Ord. Civil Apel. Preventiva Conjunta Con Definitiva. 2 Acdos. Núm. Exp. 148/2024.

Higuera Mota Héctor Raúl vs. Rodolfo Higuera Mota. Ord. Civil 1 Acdo. Núm. Exp. 1204/2019 Secretaría "A"- Principal- Tomo III (500).

HSBC México S.A. Institución de Banca Múltiple Grupo Financiero HSBC vs. Ramírez Segura Álvaro. Ord. Civil 1 Acdo. Núm. Exp. 654/2024.

HSBC México S.A. Institución de Banca Múltiple Grupo Finanxiero HSBC División Fiduciaria en su Carácter de Fiduciario del Fideicomiso Irrevocable de Administración y Garantía Número F 262757 y por Cinducto de Tertius S.A. Promotora de Inversión de Capital Variable Sociedad Financiera de Objeto Multipke Entidad No Regulada en su Carácter de Administrador del Fideicomiso Irrevocable de Administración y Garantía Número F 262757 vs. Romero Peñaloza Ángela. Juris. Voluntaria Civil 1 Acdo. Núm. Exp. 1068/2022.

Juan Nava Peña vs. José Eduardo Gutiérrez Juárez, Javier Nava Díaz, Ericks Pulliam Aburto Notario Público Número 196 de la Ciudad de México y C Director del Registro Público Número 196 de la Propiedad y del Comercio de la Ciudad de México. Ord. Civil 1 Acdo. Núm. Exp. 490/2021 Tomo II, Apertura 501 a la 1000.

Kava Arquitectura + Edificación, Sociedad Anónima de Capital Variable vs. Sergio David Ramírez Moscoso y Sergio Arturo Ramírez Muñoz. Ord. Civil 1 Acdo. Núm. Exp. 782/2017.

Mendoza Rosas Guillermo vs. Martínez Ángeles Juan Luis. Controversias de Arrendamiento Civil 2 Acdos. Núm. Exp. 1234/2023.

Mondragón Casas María de Lourdes vs. Cuevas Lascurain Carlos y Cuevas Gamez Ana Cristina. Ord. Civil Acdo. no Publ. de su Fecha. 1 Acdo. Núm. Exp. 1076/2024.

Pedro Jacinto Guadencio vs. Grupo Mexicano de Seguros S.A. de C.V. Ord. Civil 1 Acdo. Núm. Exp. 1030/2024.

Prima Administradora de Activos S.A. de C.V. vs. Ortiz Córdova Arsenio y Reyes Torres Marcela Ivonne. Especial Hipotecario Civil Disposición. 1 Acdo. Núm. Exp. 46/2024.

Ruíz Cortés María de Lourdes vs. Comercial Adco, S.A. de C.V. y María de la Luz Aduna Coquet. Ejecutivo Mercantil 1 Acdo. Núm. Exp. 1290/2018 Tomo Ii- Secretaría "A".

Sáinz Bablot Rosa María vs. Construplas S.A. de C.V. y C. Directr del Registro Público de la Propiedad y del Comercio de la Ciudad de México. Ord. Civil 1 Acdo. Núm. Exp. 300/2021.

Sánchez Muñoz Jazmín vs. López Castañeda Cinthya Paola y Bancamifel S.A. Fideicomiso 1718/2013. Exhortos Civil Exhorto. 1 Acdo. en Exhorto. Núm. Exp. 1000/2024.

Smeke Esses Simón y Michan Masri Raquel vs. Punta México S.A. de C.V. Ord. Civil 1 Acdo. Núm. Exp. 1028/2024.

Socafi S.A. de C.V. vs. Arriaga Mendoza Neidy y Ramírez Palacios César Marco Antonio. Ejecutivo Mercantil 1 Acdo. Núm. Exp. 812/2023.

Ulloa Zepeda Julio vs. Moscoza Cruz Oralia Noemí y Valenciano Cornelio Jeorgina Araceli. Controversias de Arrendamiento Civil 1 Acdo. Núm. Exp. 1052/2024.

Vega Pérez José Luis y Esteban Vega Pérez vs. María Teresa de Jesús Palomo Ramírez. Ord. Civil 2 Acdos. Núm. Exp. 570/2017.

Verdejo Rosas Enrique y Cruz Hernández Santa Rosa vs. Verdejo Cruz Diana Paulina y Verdejo Cruz Rosa María Lucrecia. Ord. Civil 1 Acdo. Núm. Exp. 258/2024.

AUDIENCIA

Delgado Barroso Celia. Aud. Ord. Civil. 1 Audiencia. Núm. Exp. 672/2024.

García Glodias Samuel vs. Fragoso Jardines Virginia. Ord. Civil. 1 Audiencia. Núm. Exp. 210/2024.

Hernández Márquez Giovani y Hernández Espitia Natali vs. Grupo Mexicano de Seguros S.A. de C.V. Aud. Ord. Civil. 1 Audiencia. Núm. Exp. 148/2024.

SENTENCIAS DEFINITIVAS DEL 16 DE OCTUBRE DEL 2024

Báez Romero José Juan vs. Villegas Martínez Gloria Claudia. Ejecutivo Mercantil Sd 1 Núm. Exp. 690/2022

NO PUBLICADOS

Hulera de Santa Ana, S.A. de C.V. vs. Puebla Salazar Angelina y C. Director del Registro Público de la Propiedad y del Comercio de la Ciudad de México. Ord. Civil Sd 1 Núm. Exp. 372/2022

SENTENCIA INTERLOCUTORIA

Pérez Rivera César vs. Laura Verónica Frías Villa. Especial Hipotecario Civil Si 1 Núm. Exp. 224/2020

NO PUBLICADOS

Escalante Gómez Nonys vs. Díaz Galmiche Venedicto y Jorge Díaz Montero. Ejecutivo Mercantil S. I. 1 Núm. Exp. 1534/2010 Tomo Ii- Secretaría "A"

ACUERDOS DEL 15 DE OCTUBRE DEL 2024

Agribrands Purina México S de R.L. de C.V. vs. Acevedo Quiroz Manuel y Jr Farms S.C. de R.L. de C.V. Especial Hipotecario Civil 1 Acdo. Núm. Exp. 1156/2023.

Álvarez Arellano María de Maribel vs. Sánchez Barrera Juan Eduardo. Ejecutivo Mercantil Acdo. Dictado en el Exp. Principal en Elación Con el Amparo Directo Promov. por Álvarez Arellano María de Maribel. 2 Acdos. Núm. Exp. 150/2024.

Arévalo Macouzeth Uriel vs. Manríquez Pavón Enrique. Ord. Civil 1 Acdo. Núm. Exp. 206/2021.

Banco Invex S.A. Institución de Banca Múltiple, Invex Grupo Financiero antes Crédito Inmobiliairo, S.A. de C.V. Sociedad Financiera de Objeto Múltiple, Entidad No Regulada vs. Ramón Córdoba Edison. Especial Hipotecario Civil 1 Acdo. Núm. Exp. 90/2009 Tomo II, Apertura 501 a la 1000.

Banco Mercantil del Norte S.A. vs. Reyes Ortiz Heriberto José. Especial Hipotecario Civil 1 Acdo. Núm. Exp. 174/2023.

Banco Nacional del Ejército Fuerza Aérea y Armada Sociedad Nacional de Crédito Institución de Banca de Desarrollo vs. Fernando Marcos Carrera Aguirre. Especial Hipotecario Civil 1 Acdo. Núm. Exp. 732/2020.

BBVA Bancomer Sociedad Anónima Institución de Banca Múltiple, Grupo Financiero BBVA Bancomer vs. Gci Desarro9llos, Sociedad Anónima de Capital Variable, Ecg Autofin, Sociedad de Responsabilidad Limitada de Capital Variable, Arturo Vaca Díaz Quien También Acostumbra Utilizar el Nombre de Arturo Vaca, María Manuela Hernández, Karla Dalel Cabrera Galván, e Iván Whalberto Cabrera Galván. Especial Hipotecario Civil Disposición. 1 Acdo. Núm. Exp. 36/2011 Tomo III, Apertura 1000 a la 1500.

Benavides Delgado Carlos Eduardo vs. Erosa Martínez Ariel Ignacio. Ejecutivo Mercantil Disposición. 1 Acdo. Núm. Exp. 918/2023.

Ckd Activos 8 Sociedad Anónima, Promotora de Inversión de Capital Variable vs. Antonio Malagón Ferrusca y Angélica Vázquez Hernández. Especial Hipotecario Civil 1 Acdo. Núm. Exp. 544/2017.

Cojab Sacal Jacobo vs. Cinemas Lumiere S.A. de C.V. Ord. Civil 2 Acdos. Núm. Exp. 768/2024.

Comercializadora Industrial en Sistemas de Automatización S.A. de C.V. vs. Castañeda Herrera Ricardo Severino. Ejecutivo Mercantil 1 Acdo. Núm. Exp. 1326/2022.

Consultoría Fiduciaria e Hipotecaria vs. Morales Franco Juan Carlos y Correa Huante Martha Patricia. Especial Hipotecario Civil 1 Acdo. Núm. Exp. 756/2022 Secretaría "A"- Principal- Tomo II (500).

Daimler Financial Services Mexicano, Sociedad de Responsabilidad Limitada, de Capital Variable vs. Absolute Power Of México Sociedad Anónima de Capital Variable y Villanueva Estrada Alberto. Ejecutivo Mercantil Expedientillo. 1 Acdo. Núm. Exp. 42/2019.

Daimler Financial Services México, S. de R. L. de C.V. vs. Estrada González Alain Jonhatan. Ejecutivo Mercantil Disposición. 1 Acdo. Núm. Exp. 516/2023.

SOLO CONSULTA
SOLO CONSULTA
SOLO CONSULTA

Ernesto Alonzo Martínez Vallejo hoy su Cesionario, antes Cibanco S.A. Institución de Banca Múltiple, como Fiduciario en el Fideicomiso Número F/00430 vs. Eduardo Valdez Oliva. Vía de Apremio Civil 1 Acdo. Núm. Exp. 536/2019.

Financiera Fortaleza S.A. de C.V. Sofom Enr vs. Jaimes Flores Tomasa. Ejecutivo Mercantil 1 Acdo. Núm. Exp. 676/2023.

Galicia Jiménez Claudia Matilde vs. Paleo Ortiz Jesús Arturo. Ejecutivo Mercantil 1 Acdo. Núm. Exp. 254/2024.

García Virrueta María Elena vs. Herrera Torres Mahoma Jesús y Departamento de Catastro Municipal del Ayuntamiento de Puerto Vallarta, Jalisco y Unidad Departamental del Registro Público de la Propiedad y del Comercio en Esta Ciudad. Exhortos Civil Exhorto. 1 Acdo. en Exhorto. Núm. Exp. 1108/2024.

Germán Rangel Arturo vs. Manríquez Mendoza Eleazar. Ord. Civil 2 Acdos. Núm. Exp. 1200/2023.

Gutiérrez López Petra vs. Becerra Monroy Luis Ángel. Controversias de Arrendamiento Civil 2 Acdos. Núm. Exp. 932/2024.

HSBC México S.A. Institución de Banca Múltiple Grupo Financiero HSBC División Fiduciaria en su Carácter de Fiduciario en el Fideicomiso F234036 vs. Hernández Díaz Linda Evelyn. Juris. Voluntaria Civil 1 Acdo. Núm. Exp. 1184/2023.

Instituto del Fondo Nacional de la Vivienda para los Trabajadores (Infonavit) vs. Coria Montes de Oca Yazmín Susana. Especial Hipotecario Civil 1 Acdo. Núm. Exp. 412/2015 Secretaría "A"- Principal- Tomo II (500).

Instituto del Fondo Nacional de la Vivienda para los Trabajadores (Infonavit) vs. Manuel Eduardo Gutiérrez Lugo y Martha Karina Centeno González. Especial Hipotecario Civil Expedientillo. 1 Acdo. Núm. Exp. 454/2018.

Instituto del Fondo Nacional de la Vivienda para los Trabajadores Infonavit vs. Llamas Rodríguez J Refugio y Ramírez Ramírez Josefina. Especial Hipotecario Civil 1 Acdo. Núm. Exp. 718/2024.

Instituto del Fondo Nacional de la Vivienda para los Trabajadores vs. Genoveva Herrera García. Especial Hipotecario Civil Expedientillo. 1 Acdo. Núm. Exp. 462/2021.

Instituto del Fondo Nacional de la Vivienda para los Trabajadores vs. Gloria Delgado Monter Especial Hipotecario Civil Expedientillo. 1 Acdo. Núm. Exp. 452/2021.

Instituto del Fondo Nacional de la Vivienda para los Trabajadores vs. Zaragoza Ortiz Jaime. Proced. Judicial de Reconoc. y Ejecc. de Laudo Arbitral Civil 1 Acdo. Núm. Exp. 298/2024.

Instituto del Fondo Nacionalde la Vivienda para los Trabajadores Infonavit vs. Terán Moreno Berenice. Especial Hipotecario Civil 1 Acdo. Núm. Exp. 868/2023.

Islas Ramírez José Tomás vs. Gabriela Fraternidad Martínez Hernández hoy su Sucesión y C. Director del Registro Público de la Propiedad y de Comercio. Ord. Civil 1 Acdo. Núm. Exp. 174/2020.

Jaime Garduño Valadez antes BBVA Bancomer Sociedad Anónima, Institución de Banca Múltiple, Grupo Financiero BBVA Bancomer vs. Jesús Cipriano Iturbide. Especial Hipotecario Civil 1 Acdo. Núm. Exp. 1582/2011 Tomo II.

Landa Parra Elvia vs. Jorge Gómez Landa. Ord. Civil Disposición. 1 Acdo. Núm. Exp. 996/2016.

López Cabrera Luis Fernando vs. Núñez Ramírez Bertha Alicia y También Conocida como Julia Bertha Alicia Núñez Ramírez. Ord. Civil 1 Acdo. Núm. Exp. 632/2024.

Marcos Levy Jacobo vs. Guido Hernández Cinthya Samantha y Jiménez Solano Benito. Controversias de Arrendamiento Civil 1 Acdo. Núm. Exp. 668/2023.

Navarrete González Silvia Margarita vs. Perales Botello Rosalba y También Conocida como Rosalva Perales Botello su Sucesión y Inmobiliaria Secar S.A. de C.V. y C. Director General del Registro Público de la Propiedad y de Comercio de la Ciudad de México. Ord. Civil 1 Acdo. Núm. Exp. 744/2023.

Oseguera Cortés Omar Missael vs. Corona Hernández David Israel. Ejecutivo Mercantil 1 Acdo. Núm. Exp. 492/2024.

Payró Reyes Retana Alberto José vs. Jochabar, Sociedad Anónima de Capital Variable. Ejecutivo Mercantil 1 Acdo. en Seccion_ De_Ejecución. Núm. Exp. 1220/2018 Secc. de Ejecc. Tomo Ii- Secretaría "A".

Préstamos Felices en 15 Minutos, S.A. de C.V., Sofom, E. N. R vs. Briseo Pérez Desiderio. Ejecutivo Mercantil 4 Acdos. Núm. Exp. 990/2022.

Ralph Guijosa John Douglas vs. Hipotecaria su Casita S.A. de C.V. Sociedad Financiera de Objeto Múltiple Entidad No Regulada Entidad Fiduciaria y Velins S.A. de C.V. y Orozco Mora Pedro Antonio y C Director del Registro Público de la Propiedad y del Comercio de la Ciudad de México. Ejecutivo Mercantil 5 Acdos. Núm. Exp. 816/2024.

Rentería Villarreal Rosa María vs. Aseguradora Interacciones S.A. de C.V. Grupo Financiero Interaciones y Actualmente Se Identifica Seguros Banorte S.A. de C.V. Grupo Financiero Banorte. Ord. Civil Expedientillo. 2 Acdos. Núm. Exp. 828/2021 Secretaría "A"- Principal- Tomo II (500).

Rojas Rivero Ricardo Alai vs. Vera Gómezx Mireya. Controversias de Arrendamiento Civil Disposición. 1 Acdo. Núm. Exp. 1150/2023.

Romero Chávez Ángel Juan vs. José Julián Anahi y Martínez Hernández Ángel Douglas. Ord. Civil 1 Acdo. Núm. Exp. 532/2021.

Rybisa Sociedad Anónima de Capital Variable vs. - - - - -. Ejecutivo Mercantil 1 Acdo. Núm. Exp. 1094/2022.

Scotiabank Inverlat Sociedad Anónima Institución de Banca Múltiple, Grupo Financiero Scotiabank Inverlat vs. Rogelio Patricio Viera Ayala y Brenda Verónica Anaya Meléndez. Ejecutivo Mercantil Oral Mercantil 1 Acdo. Núm. Exp. 148/2019.

Sociedad Hipotecaria Federal, Sociedad Nacional de Crédito (S.N.C.), Institución de Banca de Desarrollo, en su Carácter de Fiduciario Sustituto del Fondo de Operación y Financiamiento Bancario a la Vivienda (Fovi) vs. Álvarez Cruz Jorge Alberto. Especial Hipotecario Civil 1 Acdo. Núm. Exp. 996/2014.

Téllez Heredia Adriana Patricia vs. Schute Elguero Manuel y Macro Publigrafica, Sociedad de Responsabilidad Limitada de Capital Variable. Ord. Mercantil 2 Acdos. Núm. Exp. 1458/2019 Tomo Ii- Secretaría "A".

Tenorio Herrera Karla Guadalupe vs. Reyes Torres Juan Antonio y Teresita Padrón Govea. Especial Hipotecario Civil 1 Acdo. Núm. Exp. 726/2010 Secretaría "A"- Principal- Tomo II (500).

Toyota Financial Services México S.A. de C.V. vs. Construcciones Eléctricas Adribal S.A. de C.V. y Hernández Pineda Blanca Nieves. Especial Hipotecario Civil 1 Acdo. Núm. Exp. 552/2024.

AUDIENCIA

Consultoría Fiduciaria e Hipotecaria vs. Morales Franco Juan Carlos y Correa Huante Martha Patricia. Aud. Incidental Especial Hipotecario Civil. 1 Audiencia. Núm. Exp. 756/2022 Secretaría "A"- Principal- Tomo II (500).

Damián Jiménez Cecilia vs. Laureano Tiburcio Rubén. Aud. Controversias de Arrendamiento Civil. 1 Audiencia. Núm. Exp. 776/2024.

Suárez Martiñón Edgar René vs. Grupo Inmobiliario K S.A. Metropolitana Sapi y Hipotecaria su Casita S.A. de C.V. Sociedad Financiera de Objeto Múltiple Entidad No Regulada como Fiduciaria en el Fideicomiso Número 20507 118 y Banco Multiva Sociedad Anónima Institución de Banca Múltiple Grupo Financiero Multiva División Fiduciaria de Propiedad. Aud. Ord. Civil. 1 Audiencia. Núm. Exp. 196/2023.

SENTENCIAS DEFINITIVAS DEL 15 DE OCTUBRE DEL 2024

Galicia Maya Maribel vs. Galicia Montesinos Heriberto Antonio. Ord. Civil Sd 1 Núm. Exp. 546/2023

LA SECRETARIA DE ACUERDOS
LIC. ANALLELY GUERRERO LÓPEZ

SECRETARÍA "B"
ACUERDOS DEL 16 DE OCTUBRE DEL 2024

Administradora Fome 2 S de R. L vs. Alcántara Ledesma María Guadalupe. Especial Hipotecario Civil Se Le Reconoce su Personalidad como Apoderada. 1 Acdo. Núm. Exp. 555/2022.

Banco Mercantil del Norte S.A. Institución de Banca Múltiple Grupo Financiero Banorte antes Fincasa Hipotecaria, S.A. de C.V. Sociedad Financiera de Objeto Múltiple, Entidad Ixe Grupo Financiero vs. Gómez Muñiz Adrián. Especial Hipotecario Civil Publicación de Edictos en Finanzas. 1 Acdo. Núm. Exp. 729/2009.

Banco Mercantil del Norte, Sociedad Anónima, Institucón de Banca Múltiple, Grupo Financiero Banorte antes Hipotecaria Nacional S.A. de C.V. Sociedad Financiera de Objeto Limitado, Grupo Financiero BBVA Bancomer vs. Castillo Segovia Pedro Rubén. Especial Hipotecario Civil 1 Acdo. Núm. Exp. 333/2009.

Banco Monex S.A. Institución de Banca Múltiple, Monex Grupo Financiero, en su Carácter Única y Exclusivamente de Fiduciario del Fideicomiso Empresarial Irrevocable de Administración y

SOLO CONSULTA
SOLO CONSULTA
SOLO CONSULTA

Garantía F/3443 vs. Villa Hernández Marco Antonio y Jiménez Velázquez Emelia. Especial Hipotecario Civil Disposición Exh. y Oficio. 1 Acdo. Núm. Exp. 643/2016.

Banco Santander México S.A. Institucin de Banca Múltiple Grupo Financiero Santander México vs. Cortés Rodríguez Paulina Celeste Érika. Ejecutivo Mercantil Ced. Sin Diligenciar. 1 Acdo. Núm. Exp. 867/2023.

Banco Ve por Más, S.A. Institución de Banca Múltiple Grupo Financiero Ve por más vs. Fundación Oruga, S.A. de C.V. Sociedad Financiera de Objeto Múltiple, Entidad No Regulada y Miriam Ojeda Villagrán. Especial Hipotecario Civil Una Vez Designe Notario. 1 Acdo. Núm. Exp. 1417/2019.

BBVA Bancomer, S.A. Institución de Banca Múltiple, Grupo Financiero BBVA Bancomer vs. Eduardo Becerril Guzmán. Especial Hipotecario Civil Se Da por Notificado. 1 Acdo. Núm. Exp. 89/2019.

Bravo Reyna Noemí vs. Bravo Reyna Francisco Javier y Bravo Reyna Víctor Isidro y Bravo Reyna Carlos César. Ord. Civil 1 Acdo. Núm. Exp. 903/2024.

Carrizosa Torres Felisa vs. María Dolores Rosas Pineda. Ord. Civil Quedan a Disposición Las Listas. 2 Acdos. Núm. Exp. 625/1979.

Castillo Salazar Javier vs. Santana Suzan Humberto Manuel. Ejecutivo Mercantil Debera Estarse a Lo Ordenado. 1 Acdo. Núm. Exp. 1167/2023.

Curiel Ramos Martha Eugenia vs. Herros Olea Grisell y Herros Olea Jorge. Controversias de Arrendamiento Civil Ced. Sin Diligenciar. 1 Acdo. Núm. Exp. 1113/2023.

Daimler Financial Services México, Sociedad de Responsabilidad Limitada de Capital Variable vs. Servicios Administrativos Mondelo, Sociedad Anónima de Capital Variable, Miguel Antonio Pizzuto Marti, Mauricio Ursua Ribera y Ana Mónica Pizzuto Marti. Vía de Apremio Civil Acdo. no Publ. de su Fecha. 1 Acdo. Núm. Exp. 1203/2017.

Delgadillo Cedillo Guillermo vs. Ginez García Hezau. Ord. Civil Aud. Arrend Sin Emplazar. 1 Acdo. Núm. Exp. 885/2024.

Eli Shadday Reyes Mireles y Otro vs. Grupo Mexicano de Seguros S.A. de C.V. Ord. Civil Expedientillo. 2 Acdos. Núm. Exp. 419/2020.

Flores Contreras Delia y y/o Delia Flores Contreras de Benitez vs. Martínez Peralta Josefina y y/o María Josefina Martínez Peralta. Controversias de Arrendamiento Civil 1 Acdo. Núm. Exp. 289/2024.

Flores Flores Arlem vs. García Mejía Arturo. Especial Hipotecario Civil 1 Acdo. Núm. Exp. 15/2014.

Fuentes Becerril Martín vs. Rodríguez Toledo Leonel. Ord. Civil Ced. Sin Diligenciar. 1 Acdo. Núm. Exp. 1063/2023.

Gómez López Julián vs. Seguros Inbursa S.A. Grupo Financiero Inbursa. Ord. Civil Energía Elec Exhibe Dictamen. 2 Acdos. Núm. Exp. 1331/2023.

Granados Juárez Fernanda Lizett Guadalupe vs. Marenco Hernández Oliver y Jiménez Vázquez Claudia. Controversias de Arrendamiento Civil 1 Acdo. Núm. Exp. 527/2021.

Hernández Audelo Alberto vs. Ábrego Óscar. Ord. Civil Sicor. 1 Acdo. Núm. Exp. 1011/2024.

Hidalgo Estrada Patricio Fabián vs. Del Noroeste Molimentales. Especial Hipotecario Civil 1 Acdo. Núm. Exp. 1069/2024.

HSBC México S.A. Institución de Banca Múltiple Grupo Financiero HSBC vs. Bartec México Electrodomésticos S.A. de C.V. y Vázquez Alzua Andrés de Jesús y Pérez Solís Laura Cecilia. Providencias Precautorias Civil 2 Acdos. Núm. Exp. 765/2024.

HSBC México S.A. Institución de Banca Múltiple Grupo Financiero HSBC vs. Globus Xchange S.A. de C.V. y Guerrero Díaz Omar Jesús. Ejecutivo Mercantil 1 Acdo. Núm. Exp. 675/2023.

Ibarra Téllez Olga vs. Out Of Home Digital Sapi de C.V. Controversias de Arrendamiento Civil 1 Acdo. Núm. Exp. 679/2023.

Industrias Capri S.A. de C.V. vs. K Tex S.A. y Najib Khoury Toni. Juris. Voluntaria Civil 1 Acdo. Núm. Exp. 1009/2024.

Inmuebles General, S.A. de C.V. vs. Casa Internacional del Te, S.A. de C.V. y Drogueros, S.A. de C.V. Controversias de Arrendamiento Civil Acdo. no Publ. de su Fecha. 1 Acdo. Núm. Exp. 1027/2024.

Intermediación Inmobiliaria Gutza, Sociedad Anónima de Capital Variable vs. Villalba Bello Vito Germán y María de Jesús Ocampo Silva. Especial Hipotecario Civil Se Da por Notificado. 1 Acdo. Núm. Exp. 97/2020.

Lanzguerrero Saravia Francisco vs. Estela Catalán Ángel y Estela Catalán Arturo. Ord. Civil 1 Acdo. Núm. Exp. 303/2024.

Luna Vega Isabel su Sucesión, Luna Vega Julia su Sucesión, Luna Ayala Bertha su Sucesión y Luna Ayala Francisco vs. Luna Vega Guadalupe su Sucesión. Ord. Civil Vista Copias. 1 Acdo. Núm. Exp. 229/2016.

Mejía Juárez Antonio vs. Minera Ccm, S.A. de C.V. Exhortos Civil Exhorto. 2 Acdos. en Exhorto. Núm. Exp. 949/2024.

Muñoz Domínguez Sonia Angélica vs. Aceves Aceves María Concepción. Ord. Civil 1 Acdo. Núm. Exp. 1019/2024.

Orozco Valencia Fernando Iván vs. López Olalde José de Jesús. Exhortos Civil Exhorto. 1 Acdo. en Exhorto. Núm. Exp. 1045/2024.

Ortiz Avilez María del Rocío vs. Grupo Mexicano de Seguros S.A. de C.V. Ord. Civil Ced. Diligenciada. 1 Acdo. Núm. Exp. 879/2023.

Pérez Pérez Lete José Manuel su Sucesión vs. Bolívar Vera Héctor José su Sucesión. Juris. Voluntaria Civil 1 Acdo. Núm. Exp. 1085/2024.

Proyectos Adamantine Sociedad Anónima de Capital Variable Sociedad Financiera de Objeto Múltiple Entidad Regulada Cesionaria de Scotiabank Inverlat S.A. Institución de Banca Múltiple Grupo Financiero Scotianbank Inverlat vs. Coutiño Abud David. Esp. Hip. 2 Acdos. Núm. Exp. 1383/2010.

Rosete Godínez Ernesto y Rosete Godínez Edgar vs. Soto Aguilar José Basiliso y Gabellanes González Amaia. Especial Hipotecario Civil Fecha Aud. de Remate. 1 Acdo. Núm. Exp. 1141/2023.

Salazar Arzave Enaela vs. Salazar Arzave Elsa. Controversias de Arrendamiento Civil 1 Acdo. Núm. Exp. 1023/2024.

Scotiabank Inverlat S.A. Institución de Banca Múltiple Grupo Financiero Scotiabank Inverlat vs. Valle Rosas Gabino. Especial Hipotecario Civil Acdo. Dictado en el Cuad. de Amp. Directo Promov. por Gabino Valle Rosas. 1 Acdo. Núm. Exp. 1117/2022.

Sistema Único de Autofinanciamiento S.A. de C.V. vs. Gómez Vera José Eduardo. Ejecutivo Mercantil Elaborar Exhorto. 1 Acdo. Núm. Exp. 69/2023.

Sistema Único de Autofinanciamiento S.A. de C.V. vs. Vega Romano María del Rocío. Ejecutivo Mercantil Quedan a Disposición Las Listas. 1 Acdo. Núm. Exp. 1053/2022.

Sociedad Hipotecaria S.N.C. Institución de Banca de Desarrollo en su Carácter de Fiduciario Sustituto del Fondo de Operación y Financiamiento Bancario a la Vivieda vs. Enríquez López Irma. Esp. Hip. 1 Acdo. Núm. Exp. 1283/2009.

Sociedad de Inversiones y Administraciones S.A. de C.V. vs. Firness 4 Community S.A. de C.V. y Arredondo Martínez María Guadalupe Maricela y Ramos Galindo Juan Sergio. Ord. Mercantil 1 Acdo. Núm. Exp. 81/2024.

Solís Arellano Martha Patricia vs. Grupo Mexicano de Seguros S.A. de C.V. Ord. Civil Ced. Diligenciada. 1 Acdo. Núm. Exp. 851/2024.

Soto Ávila Leonel vs. José Juan Montes de Oca Aranda y Susana Tello Borja de Montes de Oca. Especial Hipotecario Civil 1 Acdo. Núm. Exp. 1205/2018.

Texas Ccc Inc. vs. Embutidos del Norteño S.A. de C.V. y Limón Martínez Emma Melissa y Cervantes Fenner José Luis. Exhortos Civil Exhorto. 1 Acdo. en Exhorto. Núm. Exp. 1113/2024.

Toyota Financial Services México S.A. de C.V. vs. Campo García Cristóbal. Ejecutivo Mercantil Autoriza Mandatarias. 1 Acdo. Núm. Exp. 205/2024.

Unifin Financiera, S.A. B. de C.V. Sofom, E. N. R vs. Grupo Sportswear, S.A. de C.V. de T. T. Blues Jeans, S.A. de C.V., Alfredo Marcos Muñoz, Leticia Yolanda Muñoz Garza, Alfredo Marcos Yacaman, Sandra Patricia Marcos Muñoz y Mónica Elizabeth Marcos Muñoz. Ord. Mercantil Expedientillo. 2 Acdos. Núm. Exp. 233/2019.

Verduzco Salcedo Jorge y Maravilla Castillo Luz María y Verduzco Maravilla Maria Fernanda vs. Grupo Mexicano de Seguros S.A. de C.V. Ord. Civil 1 Acdo. Núm. Exp. 783/2024.

NO PUBLICADOS

Acosta Gervacio Daniel vs. García Chávez Miguel Ángel. Ejec. Merc. 1 Acdo. Núm. Exp. 1187/2007.

Weingartner Andreas Gottfried vs. Ic Desarrollo, S.A. de C.V. y Li Ejecución, S.A. de C.V. Ejecutivo Mercantil Acdo. no Publ. de su Fecha. 3 Acdos. Núm. Exp. 103/2024.

SENTENCIA INTERLOCUTORIA

Cibanco, S.A. Institución de Banca Múltiple, en su Carácter de Fiduciario en el Fideicomiso F/00782 vs. Emerit Liliana Martínez Cazares. Especial Hipotecario Civil Si 1 Núm. Exp. 143/2020

Landeros Navarro Paola vs. León Kamar Achar. Ord. Civ. Si 1 Núm. Exp. 393/2012

ACUERDOS DEL 15 DE OCTUBRE DEL 2024

SOLO CONSULTA SOLO CONSULTA SOLO CONSULTA

Álvarez Flores Javier vs. Medina Fajardo Frida María del Patrocinio. Ejecutivo Mercantil Ced. Sin Diligenciar. 2 Acdos. Núm. Exp. 921/2023.

Ascencio Vega María Teresa vs. Ligia Jaime Gutiérrez y María Luisa Gutiérrez Castro. Ord. Civ. Minuta Oficialia de Partes. 1 Acdo. Núm. Exp. 1673/2011.

Báez Castro Teodora Angélica vs. Aurora Lojero Soto y Carlos Olivares Urbina Quien También Utiliza de Forma Indistinta el Nombre de José Carlos Olivares Urbina. Ord. Civil Se Da por Notificado. 1 Acdo. Núm. Exp. 809/2018.

Banco Mercantil del Norte S.A. Institución de Banca Múltiple Grupo Financiero Banorte vs. Gómez Baltazar Gonzalo. Especial Hipotecario Civil Of Movilidad. 1 Acdo. Núm. Exp. 1101/2022.

Banco Mercantil del Norte S.A., Institución de Banca Múltiple, Grupo Financiero Banorte vs. Francisco Javier Contreras Huerta. Especial Hipotecario Civil Disposición Exh. y Oficio. 1 Acdo. Núm. Exp. 1337/2019.

Banco Santander México S.A. Institución de Banca Múltiple, Grupo Financiero Santander México vs. Marmolejo Barrientos Armando. Ord. Civil Ced. Diligenciada. 1 Acdo. Núm. Exp. 835/2024.

BBVA México S a Institución de Banca Múltiple Grupo Financiero BBVA México vs. Cherry Bank Spa y Temve S.A. de C.V. Ord. Civil Se Le Reconoce su Personalidad como Apoderada. 1 Acdo. Núm. Exp. 655/2024.

Bolaños Suárez Raúl vs. Artigas del Olmo Antonio y Braun Caballero Raúl y C Director del Registro Público de la Propiedad y del Comercio de la Ciudad de México. Ord. Civil Actora Pruebs. Reservan. 1 Acdo. Núm. Exp. 83/2024.

Borjas de León Pedro de Jesús vs. Grupo Mexicano de Seguros S.A. de C.V. Ord. Civil Desahoga Exc y Def. 2 Acdos. Núm. Exp. 893/2024.

Cabi Comercial Cuernavaca Sapi de C.V. vs. González Díaz Martín Roberto. Proced. Judicial de Reconoc. y Ejecc. de Laudo Arbitral Civil Recoge Documentos. 1 Acdo. Núm. Exp. 665/2024.

Cargill Servicios Financiero Sociedad Anónima de Capital Variable Sociedad Financiera de Objeto Múltiple, Entidad No Regulada vs. Comercializadora Jiquilpan Sociedad Anónima de Capital Variable; Destiladora del Noroeste Sociedad Anónima de Capital Variable; Agro Industrias Jiquilpan S. P. R. de R. L. de Capital Variable; José Rubén Romero Valencia y María Eugenia Gómez Rodríguez. Especial Hipotecario Civil 2 Estese. 2 Acdos. Núm. Exp. 481/2018.

Ci Banco, Sociedad Anónima, Institución de Banca Múltiple (Anteriormente Denominado The Bank Of New York Mellón, Sociedad Anónima, Institución de Banca Múltiple) Actuando en su Carácter de Fiduciaria en el Fideicomiso F/0237 vs. Gutiérrez Abrajan Celia. Especial Hipotecario Civil Quedan a Disposición Las Listas. 1 Acdo. Núm. Exp. 95/2015.

Constructora e Inmobiliaria Tudon, S.A. de C.V. vs. Blas Félix Víctor Manuel. Especial Hipotecario Civil Convn. No Ha Pagado Girar Exh. 1 Acdo. Núm. Exp. 479/2011.

Franco Merlos Francisco vs. Rosas Molleda Jorge. Ord. Civil Actora Pruebs. Reservan. 1 Acdo. Núm. Exp. 217/2024.

Hernández Segura Lorena Olivia y Hernández Segura Eloína Marcela vs. Islas Márquez Andrés y Aceves Nuño Marcelina. Controversias de Arrendamiento Civil Quedan a Disposición Las Listas. 1 Acdo. Núm. Exp. 737/2022.

Industria Nacional de Detergentes S.A. de C.V. vs. Trade Chemicals & Products S.A. de C.V. y Miguel Ángel Valdivia Tapia. Ejec. Merc. Recoge Billete. 1 Acdo. Núm. Exp. 183/2012.

Instituto de Seguridad y Servicios Sociales de Los Trabajadores del Estado vs. Roman Cuauhtémoc Bedolla Ruíz. Ord. Civ. Expedientillo. 1 Acdo. Núm. Exp. 1437/2011.

Pacheco Cruz Héctor vs. Desarrollo de Vivienda Popular A.C. Ord. Civ. Audiencia. 1 Acdo. Núm. Exp. 1873/2009.

Popbox, Sociedad Cooperativa de Responsabilidad Limitada de Capital Variable vs. Hacebe Delgado Sandra, Jaceve Vallarta Antonio También Conocido Con Los Nombres de Ignacio Hacebe Ballarta e Ignacio Antonio Hacebe Vallarta y Delgado Parra Ma. Yolanda También Conocida como Yolanda Delgado Parra de Jaceve. Especial Hipotecario Civil Expedientillo. 2 Acdos. Núm. Exp. 999/2015.

Saldaña Pérez Enrique vs. Medina Posada Noemí Erendira y Galindo Tussie Carlos Mauricio. Ord. Civil Aud. Arrend. Sin Practicar. 1 Acdo. Núm. Exp. 1057/2023.

Sánchez Zamora Ramiro Jeremias vs. Presta Simple Sociedad Anónima Promotora de Inversión de Capital Variable Sociedad Financiera de Objeto Múltiple Entidad No Regulada y Magil Sociedad Anónima de Capital Variable Sociedad Financiera de Objeto Múltiple Entidad No Regulada. Ord. Mercantil Se Le Tiene Reocnocido su Carácter de Mandataria. 1 Acdo. Núm. Exp. 975/2023.

Socafi S.A. de C.V. vs. Rodríguez León María Enriqueta y Bautista Trejo Santos Esteban. Ejecutivo Mercantil Exh. Sin Diligenciar. 1 Acdo. Núm. Exp. 19/2024.

Sociedad Hipotecaria Federal, S.N.C., Institución de Banca de Desarrollo, en su Carácter de Fiduciario Sustituto del Fondo de Operación y Financiamiento Bancario a la Vivienda (Fovi) vs. Noé Plata Camacho. Especial Hipotecario Civil Razón Actuario. 1 Acdo. Núm. Exp. 1325/2018.

Soluciones Cocrea Sapi de C.V. Sofom Enr vs. Sandoval Morel Israel. Ejecutivo Mercantil Disposición Oficio. 1 Acdo. Núm. Exp. 783/2023.

Valles Muñoz Delooz Eric Pierre Paul Ghislain vs. Salvador Saltiel Aelion (su Sucesión). Ord. Civ. Expedientillo. 1 Acdo. Núm. Exp. 633/2012.

AUDIENCIA

Valencia Hernández Rosalva y Morales Álvarez Luis Alberto vs. Hernández Ayhllon Felipe de Jesús y Casillas García Alfonso y Casillas Vázquez María Eugenia y Casillas y Vázquez María Eugenia. Ord. Civil. 1 Audiencia. Núm. Exp. 961/2023.

SENTENCIAS DEFINITIVAS DEL 15 DE OCTUBRE DEL 2024

Stm Financial S.A. de C.V. Sociedad Financiera de Objeto Múltiple Entidad Regulada Grupo Financiero Inbursa vs. Cortés Muñoz Karina. Ejecutivo Mercantil Sd 1 Núm. Exp. 485/2024

LA SECRETARIA DE ACUERDOS
LIC. JOSEFINA DOLORES HERNÁNDEZ CRUZ

TRIGÉSIMO QUINTO DE LO CIVIL

SECRETARÍA "A"
ACUERDOS DEL 16 DE OCTUBRE DEL 2024

Alarcón Rosas Carlos vs. Alarcón Hernández Ulises Félix. Medios Preparatorios Civil 1 Acdo. Núm. Exp. 967/2024.

Alonzo Macías Norma Angélica vs. Rivera Gutiérrez María de Las Nieves. Controversias de Arrendamiento Civil 1 Acdo. Núm. Exp. 939/2024.

Álvarez Valdez Graciela vs. Quintero Pedroza Guadalupe. Ord. Civil 1 Acdo. Núm. Exp. 3/2023.

Andrés Caram Juan José vs. Boneta Aguilera Mario Héctor. Juris. Voluntaria Civil 1 Acdo. Núm. Exp. 961/2024.

Banca Afirme Sociedad Anónima Institución de Banca Múltiple Afirme Grupo Financiero División Fiduciaria vs. Olvera Moreno Mauricio, Hernández Reza Roberto, Rdriguez Angélica y Morán Mejía Luis Alberto. Ord. Mercantil 5 Acdos. Núm. Exp. 673/2019.

Banco Invex S.A. Institución de Banca Múltiple Invex Grupo Financiero en su Carácter de Fiduciario Em el Fideicomiso Irrevocable de Centro de Capital Identificado Bajo el Número 860 vs. Suazo Arias Karla Vianey. Especial Hipotecario Civil 1 Acdo. Núm. Exp. 547/2017.

Banco Mercantil del Norte, S.A. Institución de Banca Múltiple, Grupo Financiero Banorte vs. García Ituarde Mariana. Especial Hipotecario Civil Acdo. 1 Acdo. Núm. Exp. 521/2022.

Banco Santander México S.A. Institución de Banca Múltiple Grupo Financiero Santander México vs. Pacheco Morales Carlos Antonio. Especial Hipotecario Civil 1 Acdo. Núm. Exp. 1113/2019.

Banco Santander México, S.A., Institución de Banca Múltiple, Grupo Financiero Santander México. Ejecutivo Mercantil 2 Acdos. Núm. Exp. 147/2024.

BBVA México S.A. Institución de Banca Múltiple, Grupo Financiero BBVA México vs. Valencia Marban Jacqueline Rosalba. Actos Prejudiciales Civil 1 Acdo. Núm. Exp. 1695/2011.

Chen Martínez José Mario su Sucesión vs. Mendoza Soberano Luis Alfonso. Juris. Voluntaria Civil 1 Acdo. Núm. Exp. 923/2024.

Ckd Activos 8, S.A. P. I. de C.V. vs. García Mayen Israel. Especial Hipotecario Civil 1 Acdo. Núm. Exp. 293/2024.

Cobos Sotelo Carmen vs. Cruz Cardoso Yasmín. Ord. Civil Expedientillo. 1 Acdo. Núm. Exp. 719/2021.

SOLO CONSULTA
SOLO CONSULTA
SOLO CONSULTA

Daimler Financial Services México Sociedad de Responsabilidad Limitada de Capital Variable vs. Mendoza Banda Nubia Gethsemani. Ejecutivo Mercantil 1 Acdo. Núm. Exp. 291/2022.

Díaz Posadas Alan Jeovany vs. Hernández Tinajero José Antonio. Controversias de Arrendamiento Civil 1 Acdo. Núm. Exp. 1317/2023.

Díaz Troncoso Silvia vs. Pérez Palacios Ruíz Isaac. Controversias de Arrendamiento Civil 1 Acdo. Núm. Exp. 191/2024.

Esparza Sánchez Carla Johana Margarita vs. Transportes Castores de Baja California S.A. de C.V. y Autovia Necaxa Tihuatlan S.A. de C.V. y Seguros Banorte S.A. de C.V. Grupo Financiero Banorte. Ord. Civil Expedientillo. 1 Acdo. Núm. Exp. 13/2024.

Fh Logística S.A. de C.V. vs. Jaimez Jasso Ricardo Javier. Ord. Civil 1 Acdo. Núm. Exp. 443/2020.

Franco Carmona Enrique vs. Mayo Prado Valentín y Barrios Hernández Gabriela. Ord. Civil 1 Acdo. Núm. Exp. 321/2022.

Galicia Mondragón José Heriberto vs. Serrano Bustamante Jorge Ralph. Ejecutivo Mercantil 1 Acdo. Núm. Exp. 449/2024.

Galván Muñiz Rosa Elizabeth vs. García Galván Alfredo. Juris. Voluntaria Civil 1 Acdo. Núm. Exp. 881/2024.

Gaona López Marco Antonio vs. López Gudiño de Gaona Araceli Tamben Conocida como Araceli Victoria López Gudiño. Ord. Civil 4 Acdos. Núm. Exp. 433/2020.

Gatica Horta Víctor Manuel vs. Aguilar Rodríguez Lizbeth. Ord. Civil 1 Acdo. Núm. Exp. 477/2024.

Gimenez Asociados Abogados S.C. vs. Wockhardt Farmacéutica S.A. de C.V. Ord. Civil 1 Acdo. Núm. Exp. 767/2017.

González Fernández Laura Lorraine y Jones de González Margarita y También Conocida como Margarita Jones vs. Estrada Moreno Socorro. Ord. Civil 1 Acdo. Núm. Exp. 1011/2024.

Grimaldi Ramos Carlos Ignacio y Otros vs. Corporativo Comercial Pci S.A. de C.V. Controversias de Arrendamiento Civil 3 Acdos. Núm. Exp. 589/2020.

Guerrero Martínez Leandro y Mendoza Medina Ignacio Germán. Juris. Voluntaria Civil 1 Acdo. Núm. Exp. 1211/2023.

Gurza Vidal Mercedes vs. Alimentos de la Granja S.A. de C.V. y Otro. Ord. Mercantil Acdo. 1 Acdo. Núm. Exp. 181/2014.

Hernández García María Teresa vs. Hernández García Erick y Hernández García Germán. Ord. Civil Acdo. 1 Acdo. Núm. Exp. 21/2020.

Hernández Godínez, Rodríguez Barrientos Emmanuel Daniel y Moreno Trejo Armando Jesús Ian vs. Hernández Romero César. Especial Hipotecario Civil Expedientillo. 1 Acdo. Núm. Exp. 367/2022.

HSBC México Sociedad Anónima Institución de Banca Múltiple Grupo Financiero HSBC División Fiduciaria en su Carácter de Fiduciario en el Fideicomiso Número F 234036 vs. Lugo Gómez Tomás y Hurtado Rivera María de Los Ángeles. Especial Hipotecario Civil Expedientillo. 1 Acdo. Núm. Exp. 835/2017.

HSBC México, S.A., Institución de Banca Múltiple, Grupo Financiero HSBC, División Fiduciaria vs. Ricardo Daniel López Ruíz y Otro. Actos Prejudiciales Civil 1 Acdo. Núm. Exp. 1453/2010 Tomo Dos.

Instituto del Fondo Nacional de la Vivienda para los Trabajadores Infonavit vs. González Fernández Carlos Manuel y Otra. Especial Hipotecario Civil 1 Acdo. Núm. Exp. 593/2015.

Instituto del Fondo Nacional de la Vivienda para los Trabajadores Infonavit vs. Lugardo Fernández Eusebio y Otra. Vía de Apremio Civil Expedientillo. 1 Acdo. Núm. Exp. 941/2016.

Integración Corporativa S.A. vs. González López Luis. Vía de Apremio Civil 1 Acdo. Núm. Exp. 919/2024.

Intercam Banco Sociedad Anónima Institución de Banca Múltiple Intercam Grupo Financiero vs. Fernández Educación Sociedad Anónima de Capital Variable. Ejecutivo Mercantil Acdo. 1 Acdo. Núm. Exp. 1199/2019.

Ion Financiera Sociedad Anónima Promotora de Inversión de Capital Variable Sociedad Financiera de Objeto Multiuple Entidad Regulada vs. Bernal Sánchez Francisco y Bernal Barrera Francisco. Especial Hipotecario Civil 2 Acdos. Núm. Exp. 1167/2022.

Joon Jung Jae vs. Moreno Hernández César José. Especial Hipotecario Civil 1 Acdo. en Tercería. Núm. Exp. 255/2017 Terc. Excl. de Dominio.

Luna Alexander Diego Dionisio vs. Diageo México S.A. de C.V. y Diageo de México Comercializadora S.A. de C.V. Ord. Civil 1 Acdo. Núm. Exp. 193/2014 Tomo Cinco.

López Ramírez Ernesto Octavio y Lópe Ramírez Alicia vs. Gonzaléz Meneses July. Ord. Civil Acdo. 2 Acdos. Núm. Exp. 725/2017.

Mercado Vargas Aurora vs. Edgar Portillo Calderón y María Lilly Magos Mandrakas. Ejec. Merc. Expedientillo. 1 Acdo. Núm. Exp. 1261/2009.

Molina Coello Gerardo Alfredo vs. Asociación Hipotecaria Mexicana Sociedad Anónima de Capital Variable como Fiduciario del Gobierno Federal y Coello Castro José Francisco y Luna Melo Lucía Edelmira y C Director del Registro Público de la Propiedad y del Comercio de la Ciudad de México. Ord. Civil 2 Acdos. Núm. Exp. 583/2023.

Morales Paredes Ricardo vs. Reguero Hemkes Alejandro. Ord. Civil 1 Acdo. en Expedientillo. Núm. Exp. 3721/2017.

Neuhausler Drachsler Petra Gabriele vs. Granciano Luna María Teresa y Pérez Zamora Salvador. Controversias de Arrendamiento Civil Acdo. 1 Acdo. Núm. Exp. 149/2023.

Pérez Martínez Ma Agustina vs. Alonso Morales María Eugenia y Alonso Morales Araceli. Ord. Civil 2 Acdos. Núm. Exp. 917/2024.

Propiedades Comerciales Santa Fe S.A. de C.V. vs. Casa Turrent S.A. de C.V. y Turrent Silva Alejandro. Vía de Apremio Civil Acdo. 1 Acdo. Núm. Exp. 847/2024.

Rodríguez Avilés J. Agustín vs. Grupo Mexicano de Seguros S.A. de C.V. Ord. Civil 1 Acdo. Núm. Exp. 1289/2023.

Rodríguez Pérez Víctor Hugo vs. Sears Operadora México S.A. de C.V. Ord. Mercantil Acdo. 1 Acdo. Núm. Exp. 1203/2022 Tomo II.

Rojas Silva Luis Miguel vs. Grupo Mexicano de Seguros S.A. de C.V. Ord. Civil 1 Acdo. Núm. Exp. 419/2024.

Romero Ruíz José Luis vs. Rodríguez Castañeda José Alberto. Ejecutivo Mercantil 1 Acdo. en Expedientillo. Núm. Exp. 237/2001.

Sánchez Hernández Lorenza vs. Autotransportes del Aeropuerto Internacional Ángel Albino Corzo S.A. de C.V. y Marroquín Reyes Elmer Isai y Qualitas Compañía de Seguros S.A. de C.V. Ord. Civil Dada Nueva Cuenta. 1 Acdo. Núm. Exp. 245/2024.

Scotiabank Inverlat S.A. Institución de Banca Múltiple Grupo Financiero Scotiabank Inverlat vs. Loo Moreno María Elena. Especial Hipotecario Civil 1 Acdo. Núm. Exp. 405/2020.

Secreto. Ord. Civil Admisorio. 1 Acdo. Núm. Exp. 1065/2024.

Sánchez González Fernanda María del Carmen vs. Jesús Sánchez García y Miriam Esquivel Basurto. Controversias de Arrendamiento Civil 1 Acdo. Núm. Exp. 1123/2018.

Torres Romero Claudia Verónica vs. Hernández Damián Ameyali. Juris. Voluntaria Civil 2 Acdos. Núm. Exp. 791/2024.

Valladares Pacheco Consuelo vs. Hernández Valerio Alfredo y Hernández Valerio Alfredo. Especial Hipotecario Civil 1 Acdo. Núm. Exp. 1171/2022.

Vela García Francisco Javier vs. Salas Zepeda Jéssica. Controversias de Arrendamiento Civil 1 Acdo. Núm. Exp. 879/2023.

Vieyra Mina Manuel vs. Hernández Pantoja María de Jesús. Ord. Civil 1 Acdo. Núm. Exp. 431/2024.

Zavala Díaz Juana vs. Del Monte Díaz Socorro. Ord. Civil 1 Acdo. Núm. Exp. 1015/2024.

NO PUBLICADOS

Anexa Telecomunicaciones S.A. de C.V. vs. Transportes Aéreos Guatemaltecos S.A. Juris. Voluntaria Civil Admisión Auto no Publ. del 15 de Octubre. 1 Acdo. Núm. Exp. 1037/2024.

Instituto del Fondo Nacional de la Vivienda para los Trabajadores vs. Monroy Hernández Raymundo. Especial Hipotecario Civil no Publ. del 11 Octubre No Se Admite Demanda. 1 Acdo. Núm. Exp. 1055/2024.

Instituto del Fondo Nacional de la Vivienda para los Trabajadores vs. Serrano Pérez Jorge. Especial Hipotecario Civil no Publ. del 14 de Octubre No Se Admite Demanda. 1 Acdo. Núm. Exp. 1057/2024.

AUDIENCIA

Alarcón Rosas Carlos vs. Alarcón Hernández Ulises Félix. Medios Preparatorios Civil. 1 Audiencia. Núm. Exp. 967/2024.

Banco Santander México S.A. Institución de Banca Múltiple Grupo Financiero Santander México vs. Pacheco Morales Carlos Antonio. Especial Hipotecario Civil. 1 Audiencia. Núm. Exp. 1113/2019.

Sánchez Hernández Lorenza vs. Autotransportes del Aeropuerto Internacional Ángel Albino Corzo S.A. de C.V. y Marroquín Reyes Elmer Isai y Qualitas Compañía de Seguros S.A. de C.V. Aud. Concil. Ord. Civil. 1 Audiencia. Núm. Exp. 245/2024.

SENTENCIAS DEFINITIVAS DEL 16 DE OCTUBRE DEL 2024

Campos Martínez Rafael vs. Vilchis Bobadilla Ángel y Serrano Cano Ana María. Ord. Civil 1 Núm. Exp. 887/2023

Moreno Zapata Armando vs. Fuentes Aguilar Jesús y Sarti Ozaeta Ricardo y Registro Público de la Propiedad y del Comercio de la Ciudad de México. Ord. Civil 1 Núm. Exp. 1045/2022

SOLO CONSULTA
SOLO CONSULTA
SOLO CONSULTA

De Jesús Santos Ofelia vs. Favila Domínguez Mercedes. Ord. Civil 1 Núm. Exp. 1353/2022

ACUERDOS DEL 15 DE OCTUBRE DEL 2024

Administradora Fome 1 S de R.L. de C.V. vs. Guadarrama Anaya Rafael. Especial Hipotecario Civil 1 Acdo. Núm. Exp. 1261/2022.

Amico Cap, S.A. P. I de C.V. Sofom E. N. R vs. Trujillo Balmaseda Luis Fernando. Providencias Precautorias Mercantil 1 Acdo. Núm. Exp. 613/2024.

Banco Santander México, Sociedad Anónima, Institución de Banca Múltiple, Grupo Financiero Santander México vs. Soria Enciso Luis Enrique Shaidir. Ejecutivo Mercantil 1 Acdo. Núm. Exp. 625/2024.

Cesce Fianzas México S.A. Decv vs. Mundo Global de Remolques Sadecv y de Lucio Copca Enriqueta. Especial Mercantil Mercantil 1 Acdo. Núm. Exp. 1287/2019 Tomo Tres.

Conjunto Habitacional Copilco Univesidad vs. Barajas García Ricardo David. Ord. Civil 1 Acdo. Núm. Exp. 179/2022.

Cortés Jiménez Bárbara vs. Cortés Ibarra José Margarito, Cortés Ibarra Raúl, Cortés Ibarra Leopoldo, Cortés Ibarra Jorge Luis, Cortés Ibarra Margarita y Cortés Ibarra María del Carmen. Ord. Civil Acdo. 1 Acdo. en Tercería. Núm. Exp. 211/2019 Bis. 1 Tercería.

Desarrolladora Inveract Sociedad Anónima de Capital Variable vs. Administradora de Alimentos Napoli Sociedad Anónima Promotora de Inversión de Capital Variable y Acuña Jenkin Álvaro Rodrigo. Controversias de Arrendamiento Civil 2 Acdos. Núm. Exp. 343/2023.

Granados Rojas Alejandro vs. Moctezuma Nelly Ivon. Especial Hipotecario Civil 1 Acdo. Núm. Exp. 1027/2022.

Gutiérrez Guzmán de Quinzaños María y Otros vs. Marie Christiane y Otros. Ord. Civil Acdo. 1 Acdo. Núm. Exp. 563/2006 Bis. 1.

Gómez López Horacio Homero vs. Esparza Alas Ana Rosa. Ord. Civil 1 Acdo. Núm. Exp. 167/2016 Tomo II.

Inmuebles Industriales, S.A. de C.V. vs. González Genoveva. Actos Prejudiciales Civil Acdo. 1 Acdo. Núm. Exp. 641/2024.

Instituto de Seguridad y Servicios Sociales de Los Trabajadores del Estado a Través de su Fondo de la Vivienda Fovissste vs. Ángeles González Sergio. Especial Hipotecario Civil 1 Acdo. Núm. Exp. 487/2022.

Instituto del Fondo Nacional de la Vivienda para los Trabajadores Infonavit vs. Juárez Rodríguez Arturo y Medrano Yescas María Griselda. Especial Hipotecario Civil 1 Acdo. Núm. Exp. 81/2024.

Instituto del Fondo Nacional de la Vivienda para los Trabajadores Infonavit vs. Ruíz Pérez Gustavo. Especial Hipotecario Civil 1 Acdo. Núm. Exp. 195/2020.

Instituto del Fondo Nacional de la Vivienda para los Trabajadores vs. García Jaramillo Gonzalo. Especial Hipotecario Civil 1 Acdo. Núm. Exp. 563/2021.

Instituto del Fondo Nacional de la Vivienda para los Trabajadores vs. Martínez Rodríguez Jorge Alberto. Especial Hipotecario Civil 1 Acdo. Núm. Exp. 681/2024.

Instituto del Fondo Nacional de la Vivienda para los Trabajadores vs. Valle Ubaldo y Otro Corina Belem. Vía de Apremio Civil 1 Acdo. Núm. Exp. 877/2021 Expediente.

Luna Alexander Diego Dionisio vs. Diageo México S.A. de C.V. y Diageo de México Comercializadora S.A. de C.V. Ord. Civil Formar Cuad. Enterado Q J 14 Dtto Se Declara Incomp y Remite Al Juzgado 7dtto. 1 Acdo. en Amparo. Núm. Exp. 193/2014 Amparo 984/2024.

Maxcapital Intercontinental, Sociedad Anónima Promotora de Inversión de Capital Variable, Sociedad Financiera de Objeto Múltiple. Entidad No Regulada vs. Sun Belt Servicios Legales S. C. y Zuani Grimaldo Juan Carlos y Zuani Espacios S.A. de C.V. Especial Hipotecario Civil 2 Acdos. Núm. Exp. 779/2023.

Munoz Valencia Miguel Ángel vs. López Portillo Figueroa Juan Manuel vs. Muñoz de Cote Suárez Juana Teresa. Ejecutivo Mercantil 1 Acdo. Núm. Exp. 1267/2019 Terc. Juana Teresa Muñoz de Cote Suárez.

Pérez Cruz Germán vs. Pérez Montiel Sergio. Ejecutivo Mercantil 1 Acdo. Núm. Exp. 279/2024.

Revilla Soaib Eduardo Jesús vs. Giadans Lara Eduardo. Ord. Civil 1 Acdo. Núm. Exp. 985/2022.

Rivera Neri Georgina vs. Jardín de Niños Monarca Sc. Controversias de Arrendamiento Civil 1 Acdo. Núm. Exp. 737/2024.

Sánchez Hernández Lorenza vs. Autotransportes del Aeropuerto Internacional Ángel Albino Corzo S.A. de C.V. y Marroquín Reyes Elmer Isai y Qualitas Compañía de Seguros S.A. de C.V. Ord. Civil Incompetencia. 3 Acdos. Núm. Exp. 245/2024.

Sánchez Valencia Blanca Estela vs. Martínez Cervantes Concepción su Sucesión. Especial Hipotecario Civil 1 Acdo. Núm. Exp. 1145/2023.

Scotiabank Inverlat S.A. Institución de Banca Múltiple Grupo Financiero Scotiabank Inverlat vs. Sánchez Hernández José Alberto. Especial Hipotecario Civil Acdo. 1 Acdo. Núm. Exp. 575/2020.

Soto Perezchica María Magalena. Juris. Voluntaria Civil Exh. Girar Oficio. 1 Acdo. en Exhorto. Núm. Exp. 1101/2024.

Straffon Macías Javier Ernesto vs. Durán Ruíz Rigoberto. Controversias de Arrendamiento Civil 1 Acdo. Núm. Exp. 335/2021.

Villada Peñaloza María de Lourdes. Ord. Civil 1 Acdo. en Exhorto. Núm. Exp. 1051/2024.

NO PUBLICADOS

Paredes Feregrino Luis Manuel vs. Cortés Villar Erick Daniel y Vargas Viramontes Elizabeth. Controversias de Arrendamiento Civil Admisorio. 1 Acdo. Núm. Exp. 997/2024.

AUDIENCIA

Banco Mercantil del Norte S.A. Institución de Banca Múltiple, Grupo Financiero Banorte vs. De la Pena Flores Salvador. Segunda Almoneda Especial Hipotecario Civil. 1 Audiencia. Núm. Exp. 1235/2019.

López Villarreal María del Socorro vs. Seguros Banorte S.A. de C.V. Grupo Financiero Banorte. Ord. Mercantil. 1 Audiencia. Núm. Exp. 253/2022.

Ortíz Duarte Rosa su Sucesión vs. Ortíz Reyes Ariel y Otro. Ord. Civil. 1 Audiencia. Núm. Exp. 449/2016 Tomo IV.

Rosas Soto Carlos vs. Ramos Rioja Manuel. Aud. Concil. Ord. Civil. 1 Audiencia. Núm. Exp. 901/2023.

EL SECRETARIO DE ACUERDOS
LIC. IRVIN MICHEL ARROYO BARRERA

SECRETARÍA "B"
ACUERDOS DEL 16 DE OCTUBRE DEL 2024

Aguirre Moreno Miguel vs. Aguirre Moreno María Esther y Aguirre Moreno Gonzalo y Domínguez Ibarra Martha. Ord. Civil Acuerdo. 1 Acdo. Núm. Exp. 786/2021.

Autobuses de Oriente a D O. S.A. de C.V. vs. Lace Construcciones S.A. de C.V. y Qualitas Compañía de Seguros S.A. de C.V. Ord. Civil Acuerdo. 1 Acdo. Núm. Exp. 956/2018 Tomo II.

Banco Autofin México S.A. Institución de Banca Múltiple vs. Sendra Albores Jaime y Pastobras México, S.A. de C.V. y Sendra Albores Jaime y Madrid de Ovando Mariana y de Ovando Ruíz Esperanza y Pepper Alimentos, S.A. de C.V. Ejecutivo Mercantil Acuerdo. 2 Acdos. Núm. Exp. 914/2023.

BBVA Bancomer S.A. Institución de Banca Múltiple Grupo Financiero BBVA Bancomer vs. Catalán Benítez Daniel. Especial Hipotecario Civil Expedientillo. 2 Acdos. Núm. Exp. 868/2015.

Casillas Urrutia Ignacio vs. Vavi Dirección y Construcción, S.A. de C.V. Especial Hipotecario Civil Exh. Emplazar. 1 Acdo. en Exhorto. Núm. Exp. 1108/2024.

Convergint México S de R.L. de C.V. vs. Creatio Entornos S.A. de C.V. y Minutti Schievenin María de Los Ángeles. Ord. Civil Exh. Sin Diligenciar. 1 Acdo. Núm. Exp. 292/2024.

Elías Veinbergs Karina vs. Mezher Abed José Alfonso y Fernández Romero Rosa María. Controversias de Arrendamiento Civil Acuerdo. 1 Acdo. Núm. Exp. 720/2024.

Gandoulf Castellanos Juan Miguel vs. Banco Nacional de México S.A. Integrante del Grupo Financiero Banamex División Fiduciaria como Fiduciaria del Fideicomiso Irrevocable Identificado Con el Número 8031 2. Providencias Precautorias Civil Acuerdo. 4 Acdos. Núm. Exp. 1004/2024.

González Cobián Rodríguez José vs. Banco Nacional de México S.A. Integrante del Grupo Financiero Banamex y Cobián Dibup Jorge y Juez Septuagésimo Primero en Materia Civil de Proceso Escrito del Tribunal Superior de Justicia de la Ciudad de México. Nul. de Juic. Concluido Civil Acuerdo. 1 Acdo. Núm. Exp. 802/2024.

González Santiago Uriel y Cruz Reyes Janeth Guadalupe vs. Grupo Mexicano de Seguros S.A. de C.V. Ord. Civil Acuerdo. 2 Acdos. Núm. Exp. 312/2024.

SOLO CONSULTA
SOLO CONSULTA
SOLO CONSULTA

Guevara José Guadalupe vs. Arriola Rivera María Concepción y Monterrey Amador Manuel. Ord. Civil Acuerdo. 1 Acdo. Núm. Exp. 1286/2019 Tomo II.

Horacio Cuahutemoc Raman Luna vs. Medina Esperanza Patricia Kuri. Ord. Civil Expedientillo. 1 Acdo. en Expedientillo. Núm. Exp. 352/2024.

HSBC México S.A. Institución de Banca Múltiple Grupo Financiero HSBC División Fiduciaria como Fiduciario en el Fideicomiso Irrevocable de Administración Identificado Con el Número Número F 262757 vs. Obdulia y También Concocida como Torres Romero María Obdulia. Vía de Apremio Civil Se Admite Incidente. 1 Acdo. Núm. Exp. 234/2023.

HSBC México S.A. Institución de Banca Múltiple Grupo Financiero HSBC División Fiduciaria en su Carácter de Fiduciario en el Fideicomiso Irrevocable Número F/303623 vs. Susunaga Acevedo Adrián. Vía de Apremio Civil Contestación Oficio Imss. 1 Acdo. Núm. Exp. 1248/2023.

Instituto de Seguridad y Servicios Sociales de Los Trabajadores del Estado a Través de S Fondo de la Vivienda Fovissste vs. González Guerra Genaro. Especial Hipotecario Civil Acuerdo. 1 Acdo. Núm. Exp. 458/2020.

Instituto del Fondo Nacional de la Vivienda para los Trabajadores Infonavit vs. Arenas Farfán Minerva Lilián. Especial Hipotecario Civil Expedientillo. 1 Acdo. Núm. Exp. 1420/2018.

López Fajardo Ana Rita vs. Banca Afirme, Sociedad Anónima, Institución de Banca Múltiple, Afirme Grupo Financiero, División Fiduciaria. Ord. Civil Acuerdo. 1 Acdo. Núm. Exp. 430/2020.

Mabucapa I, Sociedad de Responsabilidad Limitada de Capital Variable vs. Canul Huh Roberto. Ord. Mercantil Acuerdo. 1 Acdo. Núm. Exp. 1406/2011.

Martínez Cerpa María del Carmen vs. Cohen Balas Jaime. Proced. Judicial de Reconoc. y Ejecc. de Laudo Arbitral Civil Acuerdo. 1 Acdo. Núm. Exp. 960/2024.

Martínez González Benjamín vs. Martínez González Raúl. Medios Preparatorios Civil Expedientillo. 1 Acdo. en Expedientillo. Núm. Exp. 2018/2024.

Mendoza Zapata Ludy vs. Hernández Bautista Miguel. Ord. Civil 1 Acdo. en Exhorto. Núm. Exp. 1044/2024.

Modaytex, S.A. de C.V. vs. Grupo Ymeeldas, S.A. de C.V. Ord. Civil Expedientillo. 1 Acdo. Núm. Exp. 692/2004 Tomo II.

Notni León Carlos Alfredo vs. Torres Ibarra José Víctor Manuel. Ord. Civil Acuerdo. 1 Acdo. Núm. Exp. 64/2022.

Obra e Ingeniería Inteligente en Señalamiento S.A. de C.V. vs. Señalización Nacional a Carreteras S.A. de C.V. Ejecutivo Mercantil Autorización. 1 Acdo. Núm. Exp. 1154/2023.

Panzo Pano Ambrosio y Macuixtle Temoxtle Celia y Ambos en Representación de Sus Menores Hijos Gerardo Ange y Neymar todos de Apellidos Panzo Macuixtle vs. Axa Seguros S.A. de C.V. Ord. Mercantil Acuerdo. 1 Acdo. Núm. Exp. 932/2021.

Pardo López Sonia Luz vs. Román García Laura Elena y Otro. Ord. Civil No Acorde de Conformidad. 1 Acdo. Núm. Exp. 992/2016.

Ramírez Sarabia Leticia vs. Sarabia Ruíz Luciano. Ord. Civil Acuerdo. 1 Acdo. Núm. Exp. 442/2024.

Sánchez Ambriz Virgilia vs. Sánchez Velázquez Pánfilo. Ejecutivo Mercantil Acuerdo. 2 Acdos. Núm. Exp. 372/2023.

Soto Zamora Adrián vs. Deziga Ruíz Manuel. Controversias de Arrendamiento Civil Acuerdo. 1 Acdo. Núm. Exp. 532/2023.

Vera Paramo Georgina vs. Olivares Hugo. Controversias de Arrendamiento Civil Acuerdo. 1 Acdo. Núm. Exp. 994/2024.

Vulcan Capital Corp S.A. vs. Estephen Gerard y Asociados S.A. de C.V. y Inmobiliaria Guirod S.A. de C.V. y González Muñoz Leobardo Arturo y Notaria Pública Número 25de la Ciudad de México y Notario Público Número 79 Con Residencia en la Paz Estado Demexico y Márquez Córdova Armando y Gudiño García Víctor Manuel. Ord. Civil Acuerdo. 1 Acdo. en Exhorto. Núm. Exp. 1062/2024.

De Lage Landen Sociedad Anónima de Capital Variable Sociedad Financiera de Objeto Múltiple Entidad No Regulada vs. Grupo Empresarial Minero S.A. de C.V. y Martínez Mosqueda Eduardo. Ejecutivo Mercantil Acuerdo. 1 Acdo. Núm. Exp. 536/2021.

De la Rosa Cedillo Dina vs. Palma de la Rosa José Alfredo y Palma de la Cruz Óscar Omar y Palma de la Rosa Jaime y Manjarrez Alonso Clara y Palma Manjarrez Antonio. Ord. Civil Turno Cédula. 1 Acdo. Núm. Exp. 1146/2023.

MAL PUBLICADOS

HSBC México, Sociedad Anónima Institución de Banca Múltiple, Grupo Financiero HSBC, División Fiduciaria, en su Carácter de Fiduciario del Fideicomiso Irrevocable de Administración F262757 vs. Gracia Gómez Mario. Vía de Apremio Civil Admisión. 2 Acdos. Núm. Exp. 1058/2024.

NO PUBLICADOS

Cortés Flores Norma Lilián vs. Gutiérrez Medina Isaías y Cía. Urbanizadora S.A. Ord. Civil no Publ. del 11 Octubre. 1 Acdo. Núm. Exp. 1024/2024.

Luna Ramírez María del Carmen vs. Cardona Rocha Manuel y Otros. Ord. Civil Expedientillo. 1 Acdo. Núm. Exp. 320/2016.

Ramos Palacios José Luis vs. Bermejo Fuenleal Gabriela. Ord. Civil No Admite. 1 Acdo. Núm. Exp. 1014/2024.

AUDIENCIA

Malvido Valverde Cristina vs. Malvido Reckinger Ignacio y Valverde Latour Cristina y C Director del Registro Público de la Propiedad y del Comercio de la Ciudad de México. Aud. Concil. Ord. Civil. 1 Audiencia. Núm. Exp. 238/2024.

SENTENCIA INTERLOCUTORIA

HSBC México, S.A., Institución de Banca Múltiple, Grupo Financiero HSBC, División Fiduciaria vs. Fuentes Reyes Margarito. Esp. Hip. 1 Núm. Exp. 774/2011

ACUERDOS DEL 15 DE OCTUBRE DEL 2024

Aldama Castel Elizabeth vs. Castellanos Burnet Roberto y También Conocido Con el Nombre de Roberto Castellanos Burnet y Saldaña Buzo Irma y También Conocida Con el Nombre de Irma Saldaña y Buzo. Ord. Civil Contestación Demanda Rppc. 1 Acdo. Núm. Exp. 746/2024.

Aranda Lara José David y Arceo Núñez Ligia Cecilia y Aranda Echeverría José David y Lara Yépez Diana y Arceo Castro Jorge Armando y Núñez Esquivel Alma Rosa vs. Grupo Empresarial Ángeles S.A. de C.V. y Operadora de Hospitales Ángeles S.A. de C.V. y Celis Jiménez Alejandro y Grupo Mexicano de Seguros S.A. de C.V. Ord. Civil Acuerdo. 1 Acdo. Núm. Exp. 894/2023.

Arévalo Mota Margarita vs. Goya Hoffmann Efraín y García Zuñia de Goya Victoria. Ord. Civil Acuerdo. 1 Acdo. Núm. Exp. 930/2018.

Asesores en Comercio y Recursos Humanos S.A. de C.V. vs. Comercializadora Latinoamericana Kitsi Sapi de C.V. y Tawil Abadí Murry y También Conocido como Murry Tawil y Abadí. Controversias de Arrendamiento Civil Acuerdo. 2 Acdos. Núm. Exp. 590/2022.

Banco Invex, Sociedad Anónima, Institución de Banca Múltiple, Invex Grupo Financiero en su Carácter de Fiduciario del Fideicomiso Irrevocable de Administración 1301 vs. Bolaños Blanco Francisco Rafael. Especial Hipotecario Civil No Se Admite Demanda. 1 Acdo. Núm. Exp. 1052/2024.

Basilisk Ocho, S. de R. L. de C.V. vs. Pineda Vázquez Guillermo y Saldaña López Ma Trinidad y Negrete Fagalde Jorge Carlos y Negrete Vázquez Jorge Carlos y Negrete Vázquez José Manuel y Juez Quinto de Lo Civil de Tlanepantla Con Residencia en Naucalpan de Juárez Estado de México y Juez Cuadragésimo Octavo de Lo Civil de Proceso Escrito de la Ciudad de México. Ord. Civil Acuerdo. 1 Acdo. Núm. Exp. 954/2024.

BBVA Bancomer Institución de Banca Múltiple Grupo Financiero BBVA Bancomer vs. Alarcón Yee Ben María Magdalena. Especial Hipotecario Civil Acuerdo. 1 Acdo. Núm. Exp. 218/2017.

Canales Leyva Gerardo Armando vs. Ramírez García Thelma Lucía. Ord. Civil Acuerdo. 1 Acdo. Núm. Exp. 470/2022.

Capi Domínguez Rosa Lilia vs. Salazar Alanís Ignacio. Controversias de Arrendamiento Civil Acuerdo. 1 Acdo. Núm. Exp. 1004/2023.

Cibanco Sociedad Anónima Institución de Banca Múltiple en su Carácter de Fiduciario en el Fideicomiso Número F00430 vs. Santos Diego Efraín y Otro. Especial Hipotecario Civil Acuerdo. 1 Acdo. Núm. Exp. 870/2016 Tomo II.

Crecefast S.A. de C.V. vs. Creatividad y Marketing Farmacéutico Consultores S.A. de C.V. Martínez Amézcua José Ignacio Calvo de la Peña Carlos y Hernández Urrutia María Elena. Especial Hipotecario Civil Acuerdo. 1 Acdo. Núm. Exp. 400/2020.

Crédito Real Sab de C.V. Sofom Enr vs. Valdés Abuadili Diego y Malvestiti Raúl Antonio y Jiménez Cervantes Víctor y Moya Pérez Isai y Campos Osorio Iván y Luna Ovando Carlos Alberto y Peña Cabrera Salvador y Cortina Tagle José Alfredo y Romero Cervantes Hugo y Bojorges Contreras Fernando y Ramírez Larsen Carlos a y Camacho Brito Abel y Aguilar Millán Raúl Federico y Ibarra Condey Alejandro y Villarreal Treviño Sergio Francisco y Millán Naranjo Miguel Ángel y Nishimura Kevin y Hernández Ávila María de Lourdes y Moreno Vega Gema y Ramos Carlos Alicia y

SOLO CONSULTA
SOLO CONSULTA
SOLO CONSULTA

Casillas González María Rosa y Valenzuela Chávez Elba Liliana y Canal Garrido Rocío y Berrocal González Adriana y Renee Gajdzik Rachel y Montaño Hernández Cecilia Margarita y Valle Aparicio José Ignacio y de la Peña Corral Eduardo y Orta Tejada Carlos y Méndez Narváez Gustavo y Martínez D Meza Mauricio y de la Garza de Vecchi Germán y Castañeda Herrera Luis y Stryker Jon Fredrik y Pérez Gaytán Carlos y Fernández Barragán Luis Javier y Velasco Gómez Roberto y Villalón López Mauel Silverio y Sánchez Galguera Luis y Sánchez Barragán Salvador y Santoyo Reyes Ricardo y Jiménez Cañizares Jorge Antonio y Padilla Curiel Erik y García Dorantes Rony Emmanuel y del Barrio Burgos Miguel Ángel y Montero Donatto Javier y Carcalño López Juan Ramón y Ramírez Soriano Jorge Adrián y Pérez Cisneros Francisco y Deloitte Touche Tohmatsu Limited y Pérez Olvera Karen Jazmín y Galaz Yamazaki Ruíz Urquiza S.C. y Rergis Fernández Nelson Rodolfo y Garza Tamez César Adrián y Barrón Fernández Eduardo y Mani de Ita Gonzalo y de la Torre Rodríguez Gonzalo y Feria Bernal Alejandro y González de la Vega Federico y Díaz Munguía Alejandro Benjamín y Hernández Campos Miguel y Gómez Gómez Fabián y Bravo Ladron de Guevara Ricardo y González Saravia José y Ortiz Ramírez Germán y Rodríguez Espínola Juan Antonio y Somohano Silva José Simón y Lavalle Moreno Luis y Esquivel Romero Jorge Omar. Ord. Civil Dada. 1 Acdo. Núm. Exp. 444/2023 Tomo V.

Factoraje Afirme Sociedad Anónima de C.V. Sociedad Financiera de Objeto Múltiple Entidad Regulada Afirme Grupo Financiero vs. Codinamex Oil y Gas México S.A. de C.V. antes Denominado Maquinaria y Equipo Codinamex S.A. de C.V. y Otros. Especial Hipotecario Civil Acuerdo. 1 Acdo. Núm. Exp. 1378/2018.

Gandoulf Castellanos Juan Miguel vs. Banco Nacional de México S.A. Integrante del Grupo Financiero Banamex División Fiduciaria como Fiduciaria del Fideicomiso Irrevocable Identificado Con el Número 8031 2. Providencias Precautorias Civil Acuerdo. 4 Acdos. Núm. Exp. 1004/2024.

Hernández Millán Alfonso Esteban vs. García Martínez José Daniel y Severino Huerta Noé y Salmerón Herrera María Angélica. Ord. Civil Solic. Copias. 1 Acdo. Núm. Exp. 348/2022.

Hernández Muñoz Ignacio vs. Hernández Muñoz Graciela. Ord. Civil Acuerdo. 1 Acdo. Núm. Exp. 1162/2023.

Herrera Quezada Lidia vs. Ortega Benítez Monserrat y Flores Pérez Nidya Elena y Méndez Cordero Paula Natalia y Ortega Quintana María Elena. Controversias de Arrendamiento Civil Acuerdo. 2 Acdos. Núm. Exp. 136/2023.

Hipotecaria Nacional S.A. de C.V. Sociedad Financiera de Objeto Múltiple Entidad Regulada Grupo Financiero BBVA Bancomer vs. Meza Rodríguez Miguel Ángel y Meléndez Muñoz María Victoria. Especial Hipotecario Civil Oficio Sin Exhorto. 1 Acdo. Núm. Exp. 1270/2019.

HSBC México, Sociedad Anónima Institución de Banca Múltiple, Grupo Financiero HSBC, División Fiduciaria, en su Carácter de Fiduciario del Fideicomiso Irrevocable de Administración F262757 vs. Gracia Gómez Mario. Vía de Apremio Civil Admisión. 1 Acdo. Núm. Exp. 1058/2024.

HSBC México, Sociedad Anónima, Institución de Banca Múltiple, Grupo Financiero HSBC, División Fiduciaria, en su Carácter de Fiduciario del Fideicomiso Irrevocable Número F262757 vs. Guevara Ramírez José Guillermo. Vía de Apremio Civil Acuerdo. 1 Acdo. Núm. Exp. 448/2024.

Impceco S.A. de C.V. vs. Comercializadora Latinoamericana Kitsi S.A. P. I. de C.V. Controversias de Arrendamiento Civil Acuerdo. 2 Acdos. Núm. Exp. 490/2022.

Infanzon Fernández Margarita y Ruíz Delgado Hugo vs. Lor Sinergia Profesional S.A. de C.V. Ord. Civil Devolución Exh. Sin Diligenciar. 1 Acdo. en Exhorto. Núm. Exp. 854/2024.

Inmobiliaria Creación S.A. de C.V. vs. Arrenfdadora y Factor Banorte S.A. de C.V., Sociedad Financiera de Objeto Múltiple Entidad Regulada, Grupo Financiero, Scotiabank, Inverlat S.A. y Institución de Banca Múltiple Grupo Financiero Scotiabank División Fiduciaria Rosarito Siglo XXI, S.A. Ord. Civil Exh. Prevención. 1 Acdo. en Exhorto. Núm. Exp. 1104/2024.

Instituto de Seguridad Social para la Fuerzas Armadas Mexicanas vs. Zamiro S.A. de C.V. y Prohomi S.A. de C.V. y Zapata Llabres Roberto Luis. Controversias de Arrendamiento Civil Acuerdo. 1 Acdo. Núm. Exp. 908/2021 Tomo II.

Instituto del Fondo Nacional para la Vivienda de Los Trabajadores (Infonavit) vs. Camarena Carril Rodolfo. Vía de Apremio Civil Ratificación. 1 Acdo. Núm. Exp. 326/2023.

Instituto del Fondo Nacional de la Vivienda para los Trabajadores Infonavit vs. Rivas Gutiérrez Enrique y Escalante Rivera Sonia. Vía de Apremio Civil Acuerdo. 1 Acdo. Núm. Exp. 1314/2019.

Instituto del Fondo Nacional de la Vivienda para los Trabajadores (Infonavit) vs. Ávalos Rojas Néstor Rafael y Guido Peralta Vanessa. Esp. Hip. Acuerdo. 1 Acdo. Núm. Exp. 1662/2011.

Instituto del Fondo Nacional de la Vivienda para los Trabajadores (Infonavit) vs. Mungarro Ochoa Lucina. Esp. Hip. Acuerdo. 1 Acdo. Núm. Exp. 1424/2011.

Instituto del Fondo Nacional de la Vivienda para los Trabajadores Infonavit vs. Camacho Rodríguez Lourdes Herenia. Especial Hipotecario Civil Acuerdo. 1 Acdo. Núm. Exp. 30/2015.

Instituto del Fondo Nacional de la Vivienda para los Trabajadores Infonavit vs. Flores Trejo José. Especial Hipotecario Civil Autorización. 1 Acdo. Núm. Exp. 190/2021.

Instituto del Fondo Nacional de la Vivienda para los Trabajadores Infonavit vs. Vilchis Cerón Aída Rosalba. Especial Hipotecario Civil Expedientillo. 1 Acdo. Núm. Exp. 480/2017.

Inversiones y Colocaciones Inmobiliarias Sociedad Anónima Promotora de Inversiones de Capital Variable vs. Proyectos Industriales Internacionales Nuevo Milenio S.A. de C.V. Bove Francésco. Controversias de Arrendamiento Civil Turno Oficios de Localización. 1 Acdo. Núm. Exp. 196/2020.

Islas Díaz Damián Jesús vs. Robles López María de Lourdes. Especial Hipotecario Civil Dada Cuenta. 1 Acdo. Núm. Exp. 696/2018.

Juárez Hernández Leslie vs. Carrera Vázquez Alejandra Nuria. Ord. Mercantil Acceso Sicor. 1 Acdo. Núm. Exp. 1046/2024.

López de Escalera Martínez Marion vs. Pérez Espinosa Francisco Eneas y Báez Molina Ricardo. Vía de Apremio Civil Acuerdo. 1 Acdo. Núm. Exp. 846/2024.

Marcas de Renombre, S.A. de C.V. vs. Banco Santander, S.A., Institución de Banca Múltiple, Grupo Financiero Santander México. Providencias Precautorias Mercantil Acuerdo. 2 Acdos. Núm. Exp. 574/2024.

Mercader Financial S.A. Sociedad Financierade Objeto Múltiple Entidad Regulada vs. Ricabus S.A. de Cv, Rabia Carden Francisco Alejandro, Patiño Gutiérrez Francisco, Hernández Ramírez Socorro, Gutiérrez Acosta Martha, a Través de su Sucesión O. Quien Legalmente la Represente. Ejecutivo Mercantil Dada Glosar Expedientillo. 1 Acdo. Núm. Exp. 1168/2019 Tomo II.

Nemesis Capital S.A. de C.V. vs. Bolder Industries S.A. de C.V. Controversias de Arrendamiento Civil Acuerdo. 1 Acdo. Núm. Exp. 784/2023.

Nortia Impulsora S.A. de C.V. vs. Aprovechadora de Papel S.A. de C.V. Pérez Noriega María del Carmen. Controversias de Arrendamiento Civil Solic. Copias. 1 Acdo. Núm. Exp. 152/2017 Tomo II.

Peréz García Jorge Valentín vs. Pérez Tron Marcelo Agustín y Otros. Ord. Civil Turno Oficio. 1 Acdo. en Otros. Núm. Exp. 1044/2016 Contoinuación Tomo I.

Quejoso: Quiroz Escalante Guillermo. Ord. Civil Acuerdo. 1 Acdo. Núm. Exp. 1004/2014.

Raíces Barayo S.A. de C.V. vs. Rojo Rodríguez Gerardo. Controversias de Arrendamiento Civil Autorización. 1 Acdo. Núm. Exp. 582/2017.

Sacal Yedid Benjamín vs. Sitton Sutton Isaac. Especial Hipotecario Civil Turno Cédula. 1 Acdo. Núm. Exp. 766/2024.

Soluciones Cocrea Sapi de C.V. Sofom Enr vs. Íñiguez Reyes Elvia Margarita. Ejecutivo Mercantil Acuerdo. 2 Acdos. Núm. Exp. 272/2024.

Soluciones Cocrea Sapi de C.V. Sofom Enr vs. Sánchez López Verónica. Ejecutivo Mercantil Acuerdo. 1 Acdo. Núm. Exp. 484/2022.

Tv Azteca Sab de C.V. vs. Antena Azteca S.A. de C.V. Ord. Mercantil Acuerdo. 2 Acdos. Núm. Exp. 846/2018.

Vallejo López Josué Arturo vs. Lomas de Cocoyoc, S.A. de C.V. Ord. Civ. Acuerdo. 1 Acdo. Núm. Exp. 304/2010.

Velázquez Vaquero José vs. Distribuidora de Abarrotes la Valenciana S.A. de C.V. Ord. Civil Autorización. 1 Acdo. Núm. Exp. 632/2019.

Yrys Berry Jorge Antonio José vs. Iris Jordán Doria del Carmen y y-o. Doria Iris Jordán. Ord. Civil Acuerdo. 2 Acdos. Núm. Exp. 1352/2022.

De la Cruz Villanueva Jesús Eduardo vs. Grupo Mexicano de Seguros S.A. de C.V. Ord. Civil Acuerdo. 1 Acdo. Núm. Exp. 162/2023.

NO PUBLICADOS

SOLO CONSULTA
SOLO CONSULTA
SOLO CONSULTA

BBVA México S.A. Institución de Banca Múltiple Grupo Financiero BBVA México vs. Zepeda Arzola Gisselle. Especial Hipotecario Civil Admis. no Publ. del 10 Octubre 2024. 1 Acdo. Núm. Exp. 996/2024.

Ruíz Gutiérrez Adán David vs. Banco Nacional de México S.A. Integrante del Grupo Financiero Banamex. Ord. Civil Admisión no Publ. del 10 de Octubre. 1 Acdo. Núm. Exp. 1012/2024.

AUDIENCIA

Flores Montiel Marco Antonio vs. Flores Montiel María de Los Ángeles. Acdo. Medios Preparatorios Civil. 1 Audiencia. Núm. Exp. 302/2024.

SENTENCIAS DEFINITIVAS DEL 15 DE OCTUBRE DEL 2024

Varela Zapien Luis Felipe vs. Martínez Alvarado Antonio. Ord. Civil 1 Núm. Exp. 1134/2023

SENTENCIA INTERLOCUTORIA

Gomez Gil Jorge y y-o. Jorge Héctor Gomer Gil su Sucesión vs. Biograft de México S.A. de C.V. Ord. Mercantil 1 Núm. Exp. 98/2023

EL SECRETARIO DE ACUERDOS
LIC. RODRIGO FLORES REYNA

TRIGÉSIMO SEXTO DE LO CIVIL

SECRETARÍA "A"
ACUERDOS DEL 16 DE OCTUBRE DEL 2024

Analista de Recursos Globales, S.A. P. I. de C.V. vs. Diseño y Empaques Plásticos Industriales Depisa, S.A. de C.V. y Otros. Providencias Precautorias Mercantil Expedientillo. 1 Acdo. en Expedientillo. Núm. Exp. 167/2019.

Banco Covalto S.A. Institución de Banca Múltiple vs. Álvarez Ochoa José Alejandro y Ochoa Uribe Rosa y Álvarez Ochoa Rosa Alejandra. Vía de Apremio Civil 1 Acdo. Núm. Exp. 181/2024.

Banco Santander México S.A. Ibm Grupo Financiero Santander México vs. Jajati Blanca Salomón. Especial Hipotecario Civil 1 Acdo. Núm. Exp. 449/2024.

Banco del Bajío Sociedad Anónima Institución de Banca Múltiple vs. Concetra Desarrolladora S.A. P. I. de C.V. y Otros. Ejecutivo Mercantil 2 Acdos. Núm. Exp. 197/2021 Tomo III.

Banco del Bajío Sociedad Anónima Institución de Banca Múltiple vs. Concetra Desarrolladora S.A. P. I. de C.V. y Otros. Ejecutivo Mercantil 1 Acdo. Núm. Exp. 197/2021 Bis. 2 Tomo II.

Castillo Esparza Óscar vs. Castillo Guzmán Óscar de Jesús. Controversias de Arrendamiento Civil 2 Acdos. Núm. Exp. 773/2024.

Caterpillar Crédito S.A. de C.V. S. O. F. O. M. E. N. R vs. Prometeo Proyectos Ejecutivos S.A. de C.V. y Otra. Proced. Convencional Mercantil Civil 1 Acdo. Núm. Exp. 197/2020.

Ci Banco S.A. Institución de Banca Múltiple vs. Patricia Negrete Ortega y Otro. Especial Hipotecario Civil 1 Acdo. Núm. Exp. 1137/2012 Tomo II.

Ci Banco, Institución de Banca Múltiple vs. Gilberto Raymundo Guzmán Huerta vs. No Hay. Ord. Civil Expedientillo. 1 Acdo. en Expedientillo. Núm. Exp. 629/2017 Bis. 1.

Cossi Ibarra Alberto su Sucesión vs. Ortega Cossi Eduardo. Juris. Voluntaria Civil 1 Acdo. Núm. Exp. 975/2024.

Devlyn Joannis Michael Alexander y Devlyn Joannis Jesse William vs. Sánchez Gómez Miguel Ángel Roberto. Ord. Civil 1 Acdo. Núm. Exp. 353/2024.

Díaz Díaz Monserrat vs. Inmobiliaria Marte S.A. y-o. Insdustrias Marte S.A. y-o. de la Persona Física que Acredite la Legal Propiedad del Inmueble Marcado Con el Número 749 de la Calle Arequipa Departamento 308 Colonia Lindavista Codigo Postal 07300 Alcaldia Gustavo a Madero Ciudad de México. Controversias de Arrendamiento Civil 1 Acdo. Núm. Exp. 469/2024.

Domínguez García Esther vs. Beltrán Castaneda Eufrasia. Ord. Civil 1 Acdo. Núm. Exp. 33/2005 Bis. 1 Expediente.

Efraín Molina Tommasi vs. Torres Hernadez Maribel. Controversias de Arrendamiento Civil 1 Acdo. Núm. Exp. 251/2023.

Estratégica Corporativa en Finanzas Sapi de C.V. vs. Bursametrica Finanzas Corporativas S.A. de C.V. y Amescua Arango María Lorena. Ejecutivo Mercantil 2 Acdos. Núm. Exp. 389/2022 Tomo II.

Fresan Rivas Fernando vs. Laura Fanny Mijangos Medina. Ord. Civil 1 Acdo. Núm. Exp. 757/2019.

González Guilbot Guillermo vs. Banco Internacional S.A. Institución de Banca Múltiple, Grupo Financiero Bital hoy HSBC México S.A. Institución de Banca Múltiple, Grupo Financiero HSBC y Otros. Ord. Civil 1 Acdo. Núm. Exp. 1027/2014 Tomo II.

Gracia Casale Rodolfo vs. Ríos Fraga María Magdalena. Ord. Civil 1 Acdo. Núm. Exp. 541/2024.

Grupo Lova, S.A. de C.V. vs. Quinta Real de San Miguel S.A. de C.V. Ejecutivo Mercantil 3 Acdos. en Incidente. Núm. Exp. 131/2017.

Hernández Juárez Yazmín y Sandoval Olmedo Heriberto vs. Veloz Torres Claudia y López Alcantar Raúl Humberto. Ejecutivo Mercantil 1 Acdo. Núm. Exp. 989/2022.

Herrera González Jesús vs. Benjamín Martínez Avendaño y Otros. Ord. Mercantil 1 Acdo. Núm. Exp. 391/2018 Tomo II.

Hipotecaria Nacional, S.A. de C.V. Sociedad Financiera de Objeto Limitado Grupo Financiero BBVA Bancomer vs. Francisco Javier Baruch Vargas. Esp. Hip. 1 Acdo. Núm. Exp. 863/2008.

HSBC México, S.A., Institución de Banca Múltiple, Grupo Financiero HSBC vs. Lara Arellano Silvia Paulina. Vía de Apremio Civil 1 Acdo. Núm. Exp. 401/2024.

Inmobiliaria Terragea Sociedad Anónima de Capital Variable vs. González Soto Germán Carlos. Especial Hipotecario Civil 1 Acdo. Núm. Exp. 841/2014 Tomo II.

Instituto del Fondo Nacional de la Vivienda para los Trabajadores Infonavit vs. Grandini Ochoa María Elena. Especial Hipotecario Civil 1 Acdo. Núm. Exp. 497/2024.

Jaramillo Gil María del Rosario vs. Sánchez Badillo Isanel Adriana. Controversias de Arrendamiento Civil 1 Acdo. Núm. Exp. 111/2024.

Jiménez López Lilia Margarita vs. Juris. Voluntaria Civil Expedientillo. 1 Acdo. Núm. Exp. 49/2019.

José Guadalupe Fuentes Chávez vs. Nieva Sánchez Roberto. Ejecutivo Mercantil 1 Acdo. Núm. Exp. 1123/2022.

León Gutiérrez Carmen vs. Juan Alejandro León Gutiérrez, por Conducto de su Albacea Eduardo León Gutiérrez. Ejecc. de Garantías Otorgadas Mediante Prenda Sin Transmisión de Pos. y Fideicomiso de Garantía (Procedimiento Extrajudicial) Mercantil 1 Acdo. Núm. Exp. 509/2014.

López Santos Elbis vs. Yáñez Martínez Arturo. Ejecutivo Mercantil Expedientillo. 1 Acdo. en Expedientillo. Núm. Exp. 1321/2018 Expedientillo.

Macías Benítez Víctor vs. Gordillo Islas Olga Emilia. Ord. Civil 1 Acdo. Núm. Exp. 427/2023.

Matouk Matouk José Luis vs. Uk Jae Lee y Myung Joo Lim y Jung Sae Lee. Controversias de Arrendamiento Civil 1 Acdo. Núm. Exp. 523/2024.

Mirafuentes Herros Bernardo vs. Banco Nacional de Obras y Servicios Públicos Sociedad Nacional de Crédito antes Sociedad Anónima y Fideicomiso Fondo de Las Habitaciones Pupulares hoy Fondo Nacional de Habitaciones Populares y Registro Público de la Propiedad y del Comercio de la Ciudad de México y García de Medina María Teresa y García Villacaña Teresa. Ord. Civil 2 Acdos. Núm. Exp. 715/2023.

Ortiz Hernández Marisela vs. Mercado de Albert Oliva y C Director del Registro Público de la Propiedad y del Comercio en la Ciudad de México. Ord. Civil 1 Acdo. Núm. Exp. 1023/2022.

Palomares Camba Luis vs. Palomares Pérez Raquel. Juris. Voluntaria Civil 1 Acdo. Núm. Exp. 899/2024.

Ramírez Carbajal Edgar David Eduardo vs. Reséndiz Vega Blanca Verónica. Vía de Apremio Civil 1 Acdo. Núm. Exp. 871/2024.

Ramírez Pimental Maura vs. Promoción Parael Desarrollo Comunitario Con todo y para todos A.C. Controversias de Arrendamiento Civil 1 Acdo. Núm. Exp. 585/2024.

Rebelo de la Cruz Enrique David vs. Canales Valverde Leticia Magdalena y Velasco Méndez Francisco. Ord. Civil 1 Acdo. Núm. Exp. 1109/2024.

Roca Moreno Carlos vs. Clemente Reyes Wendy Mayanin. Juris. Voluntaria Civil 1 Acdo. Núm. Exp. 1107/2024.

Ruíz Sotelo José Luis vs. Reyes Villarreal Gerardo. Ejecutivo Mercantil 1 Acdo. Núm. Exp. 377/2023.

Secreto. Ejecutivo Mercantil 1 Acdo. Núm. Exp. 537/2024.

Secreto. Ejecutivo Mercantil 1 Acdo. Núm. Exp. 679/2023.

Secreto. Ejecutivo Mercantil 1 Acdo. Núm. Exp. 73/2023.

Secreto. Ejecutivo Civil 1 Acdo. Núm. Exp. 921/2023.

SOLO CONSULTA
SOLO CONSULTA
SOLO CONSULTA

Sociedad Hipotecaria Federal, S.N.C. Institucióńb de Banca de Deseatrrollo en su Carácter de Fiduciario Sustituto del Fondo de Operación y Financiamiento Bancario a la Vivienda (Fovi) vs. García Martínez Margarita. Especial Hipotecario Civil Expedientillo. 1 Acdo. en Expedientillo. Núm. Exp. 415/2020 Expedientillo.

Sosa Guerrero de López Esperanza vs. Inmobiliaria y Constructora Técnica S.A. Especial Hipotecario Civil 1 Acdo. Núm. Exp. 1277/2019.

Tdr Transportes S.A. de C.V. vs. Arrendadora y Factor Banorte S.A. de C.V. Sofom Er Grupo Financiero Banorte y Qualitas Compañía de Seguros S.A. de C.V. y Trate de Occidente S.A. de C.V. Ord. Civil 1 Acdo. Núm. Exp. 817/2021 Tomo II.

Víctor Manuel Valdivieso Ramos e Isis María Elena Bautista del Castillo vs. Óscar Gabriel Campos Villalobos y Otra. Especial Hipotecario Civil 1 Acdo. en Seccion_De_Ejecución. Núm. Exp. 79/2017 Bis. 2 Secc. de Ejecc. T. II.

Villareal Cueva Julio y Otra vs. Marco Eduardo López Vargas. Ord. Civ. en Expedientillo. 1 Acdo. Núm. Exp. 1083/1996.

Ckd Activos 8, Sociedad Anónima Promotora de Inversión de Capital Variable antes Banco Invex, S.A. Institución de Banca Múltiple Invex Grupo Financiero en su Carácter de Fiduciario Únicamente del Fideicomiso Identificaco Con el Número 651 vs. Nancy Claudia Diosdado Torres. Especial Hipotecario Civil en Expedientillo. 1 Acdo. Núm. Exp. 417/2015.

MAL PUBLICADOS

Secreto. Ejecutivo Mercantil 2 Acdos. Núm. Exp. 537/2024.

AUDIENCIA

Castilla Machado Nazario vs. Administraciones Tasaro S.A. de C.V. y Pascual Mendoza. Aud. Controversias de Arrendamiento Civil. 1 Aud. en Tercería. Núm. Exp. 1381/2018.

ACUERDOS DEL 15 DE OCTUBRE DEL 2024

Andrade Duarte Miguel vs. Sánchez Carbajal Dionisio Julián y Sánchez Carbajal Martha Adriana y Sánchez Carbajal Jorge Arturo y Osorio Vargas Miguel Ángel. Exhortos Civil 4 Acdos. en Exhorto. Núm. Exp. 1073/2024.

Avla Seguros, S.A. de C.V. vs. Asm Drilling, S.A. de C.V. y Arquitectos y Asociados Erm, S.A. de C.V. Especial de Fianzas Mercantil 1 Acdo. Núm. Exp. 1249/2023.

Banco Mercantil del Norte, Sociedad Anónima, Institución de Banca Múltiple, Grupo Financiero Banorte vs. Gallardo García Martha Georgina. Especial Hipotecario Civil 1 Acdo. Núm. Exp. 371/2020 Tomo II.

Cabrera Pintor Yolanda vs. Villanueva Cabrera David. Ord. Civil 1 Acdo. Núm. Exp. 631/2021.

Ci Banco S.A. Institución de Banca Múltiple en su Carácter de Fiduciario del Fideicomiso Irrevocable F00247 vs. Domínguez Sánchez María Alejandra. Especial Hipotecario Civil 1 Acdo. Núm. Exp. 499/2020.

Cortés Serrano Martha vs. Vásquez Urquijo Luis Arturo. Ejecutivo Mercantil 1 Acdo. Núm. Exp. 537/2024.

Credis de México S.A. de C.V. vs. Xray Dispositivos Digitales S.A. de C.V. y Rodríguez Cordero José Luis y Ríos Aguilar Saúl y Escalante López Félix Andrés. Ejecutivo Mercantil 1 Acdo. Núm. Exp. 435/2023.

Esquivel Obregón Moreno José Toribio vs. Mena Ayala Cristian y de la Vega Leal Rosa María. Controversias de Arrendamiento Civil 1 Acdo. Núm. Exp. 45/2023.

Flores Flores Javier vs. Navarro Álvarez Blanca Nely. Ord. Civil 1 Acdo. Núm. Exp. 1051/2024.

Gerardo Torres Caballero vs. Héctor Octavio Valdez Valezzi. Especial Hipotecario Civil Amparo Directo. 1 Acdo. en Amparo. Núm. Exp. 517/2012 Amparo Directo Promov. por Julieta Fernanda Fernández Gutiérrez.

Giraldo Suárez Eliana Marcela vs. Aeroméxico, S.A. B. de C.V. y Aerovías de México, S.A. de C.V. y Aerómexico, S.A. B. de C.V. y Aerovías de México, S.A. de C.V. Ord. Civil Expedientillo. 1 Acdo. Núm. Exp. 77/2022 Tomo II.

González Castellanos Humberto vs. Castellanos Zaragoza Carlo Enrique y Scotiabank Inverlat S.A. Institución de Banca Múltiple Grupo Financiero Scotiabank Inverlat y C Director del Registro Público de la Propiedad del Estado de Jalisco. Especial Hipotecario Civil 1 Acdo. Núm. Exp. 347/2024.

González Hernández Beatriz vs. Inmobiliaria y Desarrolladora 7 Inn S.A. de C.V. Ord. Civil 1 Acdo. Núm. Exp. 545/2022.

Hernández Escobedo Ana Paulina vs. Hernández Quiroz Juan y Hernández Santillán Braulio. Ord. Civil 1 Acdo. Núm. Exp. 1101/2024.

Inmobiliaria de Garay S.A. vs. Vázquez Ramírez Sandra. Ord. Civil 1 Acdo. en Expedientillo. Núm. Exp. 549/2020.

Instituto del Fondo Nacional de la Vivienda para los Trabajadores (Infonavit) vs. Celis Rosas Genaro. Especial Hipotecario Civil 1 Acdo. Núm. Exp. 923/2015.

Instituto del Fondo Nacional de la Vivienda para los Trabajadores (Infonavit) vs. Santos Serrano Edgar Ulises. Especial Hipotecario Civil Expedientillo. 1 Acdo. Núm. Exp. 217/2020.

Instituto del Fondo Nacional de la Vivienda para los Trabajadores (Infonavit) vs. Susvillas Sánchez Mónica Paola. Especial Hipotecario Civil Expedientillo. 1 Acdo. Núm. Exp. 247/2020.

Josefa Camilo Tlacomulco vs. Ignacio Lázaro Romero y Otra. Ord. Civil 1 Acdo. Núm. Exp. 171/2019.

Laboratorio de Asesoría y Servicio Referido Sociedad Anónima de Capital Variable vs. Hemoser S.A. de C.V. Ord. Mercantil Tomo II. 1 Acdo. Núm. Exp. 691/2021 Bis. 1 Tomo II.

Monroy Sánchez Andrés vs. Setien Bautista Bernardo. Controversias de Arrendamiento Civil 1 Acdo. Núm. Exp. 447/2022.

Muñoz Santillán Verónica Nayeli y Muñoz Santillán Ana Gabriela y Santillán Esquivel Martha vs. Juárez Jiménez Gloria. Ord. Civil 1 Acdo. Núm. Exp. 1103/2024.

Open México Baas Management S.A. P. I. de C.V. vs. The Unrandom Approach, S.A. P. I. de C.V. Vía de Apremio Civil 1 Acdo. Núm. Exp. 1085/2024.

Oportunidades para Emprendedores, S.A. P. I de C.V. Sociedad Financiera de Objeto, Múltiple, E. N. R vs. Isaac Sánchez Cervantes y Otros. Ejecutivo Mercantil 1 Acdo. Núm. Exp. 357/2014 Tomo III.

Ortiz Jáuregui Ricardo vs. Ortiz Sergio y Grajeda González María de Los Ángeles. Ord. Civil en Expedientillo. 1 Acdo. Núm. Exp. 527/2022 Tomo II.

Rodríguez Arias Graciela vs. Arriaga García Nayeli. Especial Hipotecario Civil 1 Acdo. Núm. Exp. 751/2014.

Rojas Leaños Alan Eduardo vs. Laureani Castillo Eleazar y Chávez Cano Silvia María. Controversias de Arrendamiento Civil 2 Acdos. Núm. Exp. 783/2024.

Rosellon Ceballos Lina del Socorro vs. Ortiz Cuevas Irais Daniela. Medios Preparatorios Civil 1 Acdo. Núm. Exp. 747/2024.

San Martín Rodríguez Daniel vs. Ramírez Nava María Martha. Controversias de Arrendamiento Civil 1 Acdo. Núm. Exp. 695/2024.

Secreto. Ejecutivo Mercantil Expedientillo. 1 Acdo. Núm. Exp. 1101/2022.

Secreto. Ejecutivo Mercantil 1 Acdo. Núm. Exp. 1105/2024.

Secreto. Ejecutivo Mercantil 1 Acdo. Núm. Exp. 1123/2022.

Secreto. Ejecutivo Mercantil Expedientillo. 1 Acdo. Núm. Exp. 1175/2022.

Secreto. Ejecc. de Garantías Otorgadas Mediante Prenda Sin Transmisión de Pos. y Fideicomiso de Garantía (Procedimiento Extrajudicial) Mercantil 1 Acdo. Núm. Exp. 321/2023.

Secreto. Ejecutivo Mercantil 1 Acdo. Núm. Exp. 537/2024.

Secreto. Ejecutivo Mercantil 1 Acdo. Núm. Exp. 677/2022.

Secreto. Ejecutivo Mercantil 1 Acdo. Núm. Exp. 713/2022.

Secreto. Ejecutivo Mercantil 1 Acdo. Núm. Exp. 757/2023.

Secreto. Ejecutivo Civil 1 Acdo. Núm. Exp. 853/2023.

Sociedad Hipotecaria Federal vs. Silvia Rosa García Álvarez. Especial Hipotecario Civil 3 Acdos. Núm. Exp. 45/2009.

Sánchez Aboytes Rodolfo Antonio vs. Méndez Hernández Blanca Estela. Ord. Civil 1 Acdo. Núm. Exp. 409/2023.

Tanabe García Gabriela Paola vs. Rodríguez Sánchez Sandra Natali y Rodríguez Sánchez Viridiana. Controversias de Arrendamiento Civil 1 Acdo. Núm. Exp. 945/2024.

Urban4us Desarrollo Inmobiliario, Sociedad Anónima de Capital Variable vs. David Mancilla Nava. Proced. Convencional Mercantil Civil 1 Acdo. Núm. Exp. 1303/2018 Tomo II.

Vargas Maza Irma vs. Grupo Inmobiliario Vhr S.A. de C.V. Ord. Civil 1 Acdo. Núm. Exp. 187/2021.

Víctor Jesús de la Cerda Barrera antes Recuperadora Bancaria Vas por Más, Sociedad Anónima Promotora de Inversión de Capital Variable antes Banco Invex S.A. Institución de Banca Múltiple Invex Grupo Financiero Fiduciario en su Carácter de Fiduciario del Fideicomiso Irrevocable de Administración Identificado Con el Número 1301 vs. Rosa Carolina Cupul Castillo. Proced. Convencional Mercantil Civil 1 Acdo. Núm. Exp. 1221/2019.

Victoriano Higadera Gutiérrez vs. María Patricia Rosas Méndez y Otro. Especial Hipotecario Civil Tomo III. 1 Acdo. Núm. Exp. 965/2005 Tomo III.

SOLO CONSULTA
SOLO CONSULTA
SOLO CONSULTA

Villareal Manjarrez Edmundo vs. Sánchez Vilchis Natividad Elsa. Ord. Civil 1 Acdo. Núm. Exp. 611/2018.
Westcon México, S.A. de C.V. vs. Endeavor Technologies Systems, S.A. de C.V. Ejecutivo Civil 1 Acdo. Núm. Exp. 809/2023.
Ckd Activos 8, Sociedad Anónima Promotora de Inversión de Capital Variable antes Banco Invex, S.A. Institución de Banca Múltiple Invex Grupo Financiero en su Carácter de Fiduciario Únicamente del Fideicomiso Identificaco Con el Número 651 vs. Nancy Claudia Diosdado Torres. Especial Hipotecario Civil Expedientillo. 1 Acdo. Núm. Exp. 417/2015.

AUDIENCIA

Inmobiliaria Duicker S.A. Héctor Manuel su Sucesión Cuéllar y Sánchez vs. Francisco Alejandro García Patiño vs. No Hay. Aud. Ord. Civil. 1 Audiencia. Núm. Exp. 493/2021.
Silvia Elda Martínez Rojas vs. Jacinto Martín Haces Álvarez. Aud. Controversias de Arrendamiento Civil. 1 Audiencia. Núm. Exp. 649/2023.

SENTENCIA INTERLOCUTORIA

Goytia Jiménez Marco Antonio vs. Fletes Chihuahua S.A. de C.V. y la Latinoamericana Seguros S.A. y-o. la Latino Seguros. Ord. Civil Sent. Interl. 1 Núm. Exp. 1171/2023

LA SECRETARIA DE ACUERDOS
LIC. DIANA CAREM GODÍNEZ RUÍZ

SECRETARÍA "B"
ACUERDOS DEL 16 DE OCTUBRE DEL 2024

Álvaro Castiello de la Hidalga vs. Bemilda Encarnación Morales Barrios. Ejecutivo Mercantil 1 Acdo. Núm. Exp. 832/2019.
Andrrzej Maciej Nitecki su Sucesión vs. López Aboytes Diana Agustín. Ord. Civil 1 Acdo. Núm. Exp. 1452/2019.
Armando Baqueiro Cendon vs. Mexib Inmobiliaria S.A. de C.V. Ord. Mercantil 1 Acdo. Núm. Exp. 374/2016 Bis. 2 Tomo II.
Arrendadora y Factor Banorte, S.A. de C.V. Sociedad Financiera de Objeto Múltiple, Entidada Regulada Grupo Financiero Banorte antes Santander Vivienda, Sociedad Anónima de Capital Variable, Sociedad Financiera de Objeto Múltiple, Entidad Regulada vs. Judith López García y Otro. Especial Hipotecario Civil 1 Acdo. Núm. Exp. 1370/2009 Tomo II.
Banco Invex S.A. de Banca Múltiple Invex Grupo Financiero en su Carácter de Fiduciario del Fideicomiso Irrevocable Centro de Capital 860 vs. José Alfredo Lule Martínez. Especial Hipotecario Civil 1 Acdo. Núm. Exp. 176/2019.
Banco Mercantil del Norte S.A. Institución de Banca Múltiple Grupo Financiero Banorte vs. Mauro Benito Bibiano Hernandsez y Evalyn Martínez Carrillo. Especial Hipotecario Civil 1 Acdo. Núm. Exp. 1402/2018.
Banco Mercantil del Norte S.A. Institución de Banca Múltiple Grupo Financiero Banorte vs. Román Israel Valenzuela Camacho. Especial Hipotecario Civil 1 Acdo. Núm. Exp. 152/2017.
Banco Mercantil del Norte S.A. Institución de Banca Múltiple, Grupo Financiero Banorte vs. Asociación de Pequeños Propietarios Cañeros del Ingenio el Potrero, A.C. C. N. P. R. E. N. O. C. Ejecutivo Mercantil 1 Acdo. Núm. Exp. 1086/2017.
Banco Santander México Sociedad Anónima Institución de Banca Múltiple Grupo Financiero Santander México vs. Ledezma Ugalde Hugo y Ortega Yepiz Laur Lorena. Especial Hipotecario Civil 1 Acdo. Núm. Exp. 882/2024.
BBVA Bancomer vs. David López Zamora Guadalupe Zamora Caseli. Especial Hipotecario Civil 1 Acdo. Núm. Exp. 738/2020.
Belloc Rojas Susana Margarita y Lomelí Belloc Susana Angélica vs. Flores García Jonahtan. Controversias de Arrendamiento Civil 1 Acdo. Núm. Exp. 402/2023.
Camacho Aceves Víctor y Zavala Cerda Luz María vs. Camacho Aceves Jorge su Sucesión. Ord. Civil 4 Acdos. Núm. Exp. 248/2023.
Cibanco Sociedad Anónima Institución de Banca Múltiple antes The Bank Of New York Mellon S.A. Institución de Banca Múltiple Actuando en su Carácter de Fiduciaria en el Fideicomiso F/00102 vs. Blanca Elena López Guerra Tapia. Especial Hipotecario Civil 1 Acdo. Núm. Exp. 308/2013.
Cobranza Amigable, Sociedad Anónima Promotora de Inversión de Capital Variable vs. Guadalupe Vargas Escamilla. Esp. Hip. 2 Acdos. Núm. Exp. 902/2005.
Csk 12 Mexco I, Sociedad de Responsabilidad Limitada de Capital Variable vs. Leonel Lorenzo Landero y/o Esp. Hip. 2 Acdos. Núm. Exp. 502/2010.
Gaeta Núñez Consuelo vs. Grupo Mexicano de Seguros S.A. de C.V. Ord. Civil Contestación de Agravios. 1 Acdo. Núm. Exp. 814/2024.
García Martínez María de Los Dolores vs. Gutiérrez Martínez Leopoldo. Controversias de Arrendamiento Civil 1 Acdo. Núm. Exp. 358/2024.
Ge Money Crédito Hipotecariosociedad Anónima de Capital Variable Sociedad Financiera y de Objeto Limitado Ahora Ge Consumo México Sociedad Anónima de Capital Variable Soci y Edad Financiera de Objeto Múltiple Entidad No Regulada vs. Lona Lara Miriam del Carmen. Especial Hipotecario Civil 1 Acdo. Núm. Exp. 1106/2024.
Gómez Torres Emma vs. María de la Luz y García Jiménez Jaime Ignacio. Ord. Civil Tomo II. 1 Acdo. Núm. Exp. 446/2023 Tomo II.
HSBC México, S.A., Institución de Banca Múltiple, Grupo Financiero HSBC vs. Herrada González Valentín y Martínez Rosete Margarita. Vía de Apremio Civil 1 Acdo. Núm. Exp. 518/2024.
Instituto del Fondo Nacional de la Vivienda para los Trabajadores (Infonavit) vs. Alma Belem Calzada Dolores. Especial Hipotecario Civil 1 Acdo. Núm. Exp. 616/2019.
Instituto del Fondo Nacional de la Vivienda para los Trabajadores (Infonavit) vs. Mendoza Zamudio y Otros. Roberto Carlos. Especial Hipotecario Civil 1 Acdo. Núm. Exp. 540/2021 Principal.
Kelly Ramírez Luis vs. Herrera de Kelly Belia y Kelly Díaz Luis. Ord. Civil 1 Acdo. Núm. Exp. 656/2024.
Manrique Hernández Raymundo vs. Hernández Méndez Gerardo y Manrique Hernández Rocío y Manrique Hernández Esther y Lira Ortega Benjamín y Lira Manrique Verónica. Ord. Civil 1 Acdo. Núm. Exp. 736/2021.
Navedo González Leopoldo Alberto vs. Lorenza López- Duplan Hernández y Otra. Ord. Civil Contestación de Agravios. 1 Acdo. Núm. Exp. 292/2019.
Novoa Chavero Aurelia vs. Hipotecaria su Casita S.A. de C.V. Sofol, Notario Público Núermo 201 del Distrito Federal, Licenciado Héctor Manuel Cárdenas Villareal, VI Inmobiliaria S.A. de C.V., Fausto Villanueva López y Registro Público de la Propiedad de Cuautitlán, Estado de México. Ord. Mercantil 1 Acdo. Núm. Exp. 248/2013 Tomo II.
Orozco Roldán Luis Manuel vs. Orozco Ramos Jesús. Ord. Civil 1 Acdo. Núm. Exp. 34/2022.
Osorno Langagne Eduardo su Sucesión vs. Martínez Herrera Erendira. Controversias de Arrendamiento Civil 1 Acdo. Núm. Exp. 1364/2022.
Ramírez Arroyo Rosa su Sucesión vs. Tejada González Enrique y Tejada González Luis Enrique y Tejada González Héctor y Tejada González Miguel Rubén. Controversias de Arrendamiento Civil 4 Acdos. Núm. Exp. 710/2024.
Ramón Bram Torres vs. Erik Omar Pimentel Pineda y García de Jesús Mario. Ejecutivo Mercantil 1 Acdo. Núm. Exp. 1252/2022.
Rangel Vázquez Monico Agustín vs. Rangel Lagunas Mónica Andrea. Controversias de Arrendamiento Civil 1 Acdo. Núm. Exp. 1110/2024.
Rojas Mascareñas Julio vs. López Muñoz Linda Vanessa y López Mendoza Javier Enrique. Controversias de Arrendamiento Civil 1 Acdo. Núm. Exp. 634/2022.
Roxana Torres Castellanos vs. Bonilla Muñoz Martha Patricia. Ord. Civil 2 Acdos. Núm. Exp. 42/2023.
Sánchez Gutiérrez Silvia Marcela vs. Idelevich Olga y Tacher Cruz Víctor. Controversias de Arrendamiento Civil 1 Acdo. Núm. Exp. 862/2024.
Santiago Bartolo Yolanda y Santiago Santiago Rebeca y Santiago Santiago Guadalupe vs. Grupo Mexicano de Seguros S.A. de C.V. Ord. Civil 2 Acdos. Núm. Exp. 934/2024.
Scotiabank Inverlat Sociedad Anónima Institución de Banca Múltiple Grupo Financiero Scotiabank Inverlat vs. Moncada Reyes Yamile Guadalupe. Especial Hipotecario Civil 1 Acdo. Núm. Exp. 726/2021.
Secreto. Ord. Civil 1 Acdo. Núm. Exp. 1080/2024.
Secreto. Ejecutivo Mercantil 2 Acdos. Núm. Exp. 304/2019.
Secreto. Ejecutivo Civil 1 Acdo. Núm. Exp. 858/2023.
Sicairos Quintero Mónica vs. Banco Santander México Sociedad Anónima Institución de Banca Múltiple Grupo Financiero Santander. Exhortos Civil Exhorto. 1 Acdo. en Exhorto. Núm. Exp. 1114/2024.

SOLO CONSULTA
SOLO CONSULTA
SOLO CONSULTA

Velasco Mendoza Juan Carlos vs. Macin Chávez Verónica y Macin Chávez Angélica Gabriela. Ord. Civil 1 Acdo. Núm. Exp. 1024/2022.

Whitaker México Business & Consulting S.A. de C.V. vs. Grupo Empresarial Fitozoo S.A. de C.V. Medios Preparatorios Civil 1 Acdo. Núm. Exp. 538/2022.

AUDIENCIA

Reyes Clara Paulina vs. Grupo Mexicano de Seguros S.A. de C.V. Aud. Ord. Civil. 1 Audiencia. Núm. Exp. 350/2024.

Rodríguez Frías Miguel Gabriel vs. López Calbillo Soledad. Aud. de Concil. Ord. Civil. 1 Audiencia. Núm. Exp. 624/2024.

SENTENCIA INTERLOCUTORIA

BBVA Bancomer S.A. Institución de Banca Múltiple Grupo Financiero BBVA Bancomer vs. Martínez Uribe Carlos Alberto y Otro. Ejecutivo Mercantil Sent. Interl. 1 Núm. Exp. 638/2015 Tomo Ii

Secreto. Ejecutivo Mercantil Sent. Interl. 1 Núm. Exp. 12/2024

ACUERDOS DEL 15 DE OCTUBRE DEL 2024

Alaniz García José Ljuis vs. Martínez Díaz Ángel Isai y Seminuevos la Villa. Ejecutivo Mercantil 1 Acdo. Núm. Exp. 1352/2023.

Arcega Quiterio Esperanza Alejandra vs. García Gaytán Amalia Micaela. Exhortos Civil 1 Acdo. en Exhorto. Núm. Exp. 1108/2024.

Arellano García Juan vs. Montiel Gómez Jesús Manuel. Ejecutivo Mercantil 2 Acdos. Núm. Exp. 604/2022.

Banco Invex, S.A., Institución de Banca Múltiple, Invex Grupo Financiero Fiduciario en el Fideicomiso Número 1301. antes Crédito Inmobiliario S.A. de C.V. Sociedad Financiera de Objeto Limitado Ahora Crédito Inmobiliario S.A. de C.V. Sociedad Financiera de Objeto Múltiple, Entidad No Regulada vs. Marcos Walter Rosales Zeidman. Especial Hipotecario Civil 1 Acdo. Núm. Exp. 1570/2008.

Banco Santander México S.A. Institución de Banca Múltiple Grupo Financiero Santander México vs. Intercontinental de Autopartes S.A. de C.V. y Muñiz Sánchez Juan Luis y Torres Ramírez Roque. Ejecutivo Mercantil 1 Acdo. Núm. Exp. 68/2023.

Bva Bancomer Sociedad Anónima, Institución de Banca Múltiple, Grupo Financiero BBVA Bancomer antes Hipotecaria Nacional, S.A. de C.V. Sociedad Financiera de Objeto Múltiple, Entidad Regulada, Grupo Financiero BBVA Bancomer vs. Ysidro Ake Castillo y Otro. Especial Hipotecario Civil 1 Acdo. Núm. Exp. 480/2013.

Casa de Bolsa BBVA México S.A. de C.V. Grupo Financiero BBVA México vs. Ubica Bienes Raíces S.A. de C.V. Juris. Voluntaria Civil 1 Acdo. Núm. Exp. 1012/2024.

Ci Banco Sociedad Anónima Institución de Banca Múltiple Actuando Única y Exclusivamente en su Carácter de Fiduciario del Fideicomiso Irrevocable Identificado Con el Número Cero Cero Cero Cero Cincuenta y Siete vs. Paz Sandoval Bertha. Especial Hipotecario Civil 1 Acdo. Núm. Exp. 1088/2024.

Cisneros Guiono Lydia Esther vs. Medrano Yáñez Norma Angélica. Ord. Civil Admisión. 1 Acdo. Núm. Exp. 1064/2023.

Constructora Insur S.A. vs. Aseguradora Insurgentes S.A. de C.V. Grupo Financiero Aserta. Especial de Fianzas Mercantil 1 Acdo. Núm. Exp. 602/2023.

Cristiani Shahin Nur vs. Mexib Inmobiliaria S.A. de C.V. Ord. Civil 1 Acdo. Núm. Exp. 858/2017.

Echeverría Santana María Victoria y Barragán Echeverría Elizabeth vs. Axa Seguros S.A. de C.V. Ord. Civil 1 Acdo. Núm. Exp. 210/2024.

Esquivel y Flores María Virginia vs. Deyanira Barrientos Chincoya y Otros. Ord. Mercantil 1 Acdo. Núm. Exp. 1376/2019.

Global Seclo S.A. de C.V. vs. Renault México S.A. de C.V. y Nr Finance México S.A. de C.V. Ord. Civil 1 Acdo. Núm. Exp. 32/2024.

González Pineda Jaime Alejandro vs. María del Rocío Barrientos Arredondo y Otro. Controversias de Arrendamiento Civil 2 Acdos. Núm. Exp. 1142/2019.

González Suárez Jaime vs. Lorena Dido Bennetts Pérez. Esp. Hip. 1 Acdo. Núm. Exp. 650/2011.

Gutiérrez Téllez María Dolores vs. Flores Chavarría Rosa. Ord. Civil 1 Acdo. Núm. Exp. 870/2024.

HSBC México Sociedad Anónima, Institución de Banca Múltiple Grupo Financiero HSBC vs. Paz Herrejón Jorge. Especial Hipotecario Civil 1 Acdo. Núm. Exp. 306/2021.

Instituto del Fondo Nacional de la Vivienda para los Trabajadores Infonavit vs. Sandin Gómez Gerardo y Domínguez Soto Cinthia Julieta. Vía de Apremio Civil 1 Acdo. Núm. Exp. 308/2024.

Jean Manuel María Gloria vs. Hachmiester Montant Héctor. Controversias de Arrendamiento Civil Contestación de Agravios. 1 Acdo. Núm. Exp. 816/2021.

Jiménez Tinoco Felipe Guillermo vs. Gaytán Flores María del Socorro y Corona Gaytán Jesús Maximiliano. Controversias de Arrendamiento Civil 4 Acdos. Núm. Exp. 354/2024.

Lavín Sasian José Natonio vs. Luque Rissier Eduardo. Ord. Civil 1 Acdo. Núm. Exp. 314/2024.

Mauricio Hernández Luna vs. Víctor Alejandro Fragoso Vidal. Ord. Civil 1 Acdo. Núm. Exp. 1348/2022.

Nájera Rosas Gonzalo vs. Mendoza Hernández Arlene y Zárate Zúñiga Ulises. Ejecutivo Mercantil 1 Acdo. Núm. Exp. 372/2024.

Nolasco Morales Leticia vs. Soriano Guzmán Arturo Fabián. Ejecutivo Mercantil 1 Acdo. Núm. Exp. 476/2023.

Nueva Wal Mart de México S de R.L. de C.V. vs. Alvarado Medrano Sandra Lilián y Ramírez Ochoa Genaro. Controversias de Arrendamiento Civil 1 Acdo. Núm. Exp. 150/2022.

Nungaray Valadez Ma del Rosario vs. Sánchez Rueda Celia Patricia. Juris. Voluntaria Civil 2 Acdos. Núm. Exp. 880/2024.

Olascoaga Reséndiz Martha Patricia vs. Espinosa Huerta Porfirio y Hernández Rodríguez Nidia Haydee. Ord. Civil 3 Acdos. Núm. Exp. 86/2024.

Petra Maricela Rodríguez Pantaleon vs. Juan Carlos Díaz Aran y Otros. Controversias de Arrendamiento Civil 1 Acdo. Núm. Exp. 32/2018.

Piñeiro Carballeda Aurora vs. García de León Cirerol Javier y Ruedas Escobar Christian de Jesús. Juris. Voluntaria Civil Contestación de Agravios. 1 Acdo. Núm. Exp. 586/2023.

Promotora Sku Sapi de C.V. vs. Edamsa Impresiones S.A. de C.V. y Otros. Ejecutivo Mercantil 1 Acdo. Núm. Exp. 854/2015.

Rivera Pérez Roberto vs. Jaimes León María de Jesús y Ruíz Soledad Marycruz. Ejecutivo Mercantil 1 Acdo. Núm. Exp. 1358/2023.

Rizo Rocha Daniel vs. Morales Utrera Luz María y También Conocida Luz María Morales Vda. de Sánchez y/o María Morales Utrera. Ord. Civil 1 Acdo. Núm. Exp. 1290/2023.

Robles García Jorge Enrique vs. Casas Meva S.A. de C.V. y Actualmente Grupo T18 y Robles Bernstein Mario y Olivares Bello Francisco y Robles Garibay Guillermo. Ord. Civil 1 Acdo. Núm. Exp. 940/2023.

Sears Operadora México S.A. de C.V. vs. Doogly S.A. de C.V. Ord. Mercantil 1 Acdo. Núm. Exp. 838/2021.

Secreto. Ejecutivo Civil 1 Acdo. Núm. Exp. 1112/2023.

Téllez Vargas Gabriel su Sucesión vs. Hernández Domínguez Carmelo. Controversias de Arrendamiento Civil Contestación de Agravios. 1 Acdo. Núm. Exp. 82/2024.

Toris Madera Roxana vs. Toris Sánchez Ricardo. Juris. Voluntaria Civil 1 Acdo. Núm. Exp. 1100/2024.

AUDIENCIA

Alanís Rojas Laura Araceli vs. Pearl Izhak Israel. Aud. Medios Preparatorios Civil. 1 Audiencia. Núm. Exp. 952/2024.

Cureño Morales Emmitt Danae vs. Qualitas Compañía de Seguros S.A. de C.V. Aud. Ord. Civil. 1 Audiencia. Núm. Exp. 374/2024.

SENTENCIA INTERLOCUTORIA

Proyectos Adamantine, S.A. de C.V., Sociedad Financiera de Objeto Múltiple, Entidad Regulada vs. Julieta del Carmen Sánchez Jarero. Esp. Hip. 1 Núm. Exp. 594/2011

LA SECRETARIA DE ACUERDOS
LIC. JULIA NOLASCO OCHOA

TRIGÉSIMO SÉPTIMO DE LO CIVIL

SECRETARÍA "A"
ACUERDOS DEL 16 DE OCTUBRE DEL 2024

SIN PUBLICACIÓN
ACUERDOS DEL 15 DE OCTUBRE DEL 2024

Abastecedora Lumen S.A. de C.V. vs. Villarreal Carrión Enrique. Ejecutivo Cuantía Menor Mercantil 1 Acdo. Núm. Exp. 4001/2019.

Álvarez del Catillo Green Rocío su Sucesiion vs. Álvarez del Castillo Leonardo y Sáinz de León Sergio Manuel y C Director del Registro Público de la Propiedad y Comercio de la Ciudad de México. Ord. Civil 1 Acdo. Núm. Exp. 435/2023.

SOLO CONSULTA
SOLO CONSULTA
SOLO CONSULTA

Banco Actinver S.A. Institución de Banca Múltiple Grupo Financiero Actinver como Fiduciario en el Fideicomiso 1401 Denominado Fideicomiso Fibra Uno vs. Molina Garduño María del Carmen y Molina Garduño María de Jesús. Controversias de Arrendamiento Civil 1 Acdo. Núm. Exp. 1047/2022.

Barragán Robles Blanca vs. Barragán Meza Esther. Ejecutivo Mercantil 2 Acdos. Núm. Exp. 379/2024.

Bnp Paribas Personal Finance, S.A. de C.V. Sociedad Financiera de Objeto Múltiple, Entidad Regulada vs. José Carlos Valenzuela Basurto. Ejecutivo Cuantía Menor Mercantil Acdo. en Expedientillo. 1 Acdo. en Expedientillo. Núm. Exp. 1443/2021 Bis. 2 Expedientillo.

Cobranza Amigable S.A. P. I. de C.V. vs. Montes Gayosso Guillermo Samuel y Otros. Ejecutivo Mercantil 1 Acdo. Núm. Exp. 2369/2019 Tomo II.

Dorantes Garrido Francisco Servando vs. Mercado Catarino Eduardo. Ejecutivo Mercantil 1 Acdo. Núm. Exp. 279/2024.

Gongora Xicum José María su Sucesión vs. Pellegrini Zabre Walter Osvaldo. Controversias de Arrendamiento Civil 1 Acdo. Núm. Exp. 505/2022.

Jiménez Aguirre José Carlos vs. Rubí Moreno Raúl Eduardo. Ejecutivo Cuantía Menor Mercantil Acdo. en Tomo II. 1 Acdo. Núm. Exp. 4395/2019 Tomo II.

López Sandoval Lilia vs. Escobar Cristiani César Augusto. Controversias de Arrendamiento Civil Acdo. en Tomo II. 1 Acdo. Núm. Exp. 515/2022 Tomo II.

Moshe Vaustat Gadi vs. Herstyler México S.A. de C.V. y el Sales Corp y Gómez Calderón Andrés. Ord. Civil 3 Acdos. Núm. Exp. 273/2024.

Muñoz Estrada Wendoline vs. Piña Herrera Roberto. Ord. Civil 1 Acdo. Núm. Exp. 203/2023.

Proyecto Alsi Sociedad Civil vs. Recopel S.A. de C.V., Pelcastregui Jurado David, Tinajero Landeta Maribel y Palcastregui Jurado Fernando Evaristo. Ejecutivo Cuantía Menor Mercantil Acdo. en Tomo III. 2 Acdos. Núm. Exp. 2789/2019 Tomo III.

Secreto. Ejecutivo Cuantía Menor Mercantil 2 Acdos. Núm. Exp. 4189/2019.

Secreto. Ejecutivo Cuantía Menor Mercantil 4 Acdos. Núm. Exp. 4233/2019.

Secreto. Ejecutivo Mercantil 2 Acdos. Núm. Exp. 627/2023.

Secreto. Ejecutivo Mercantil 1 Acdo. Núm. Exp. 749/2023.

Soto Jiménez Marino vs. Díaz Aguiñaga Juan Antonio. Controversias de Arrendamiento Civil 1 Acdo. Núm. Exp. 895/2023.

Valencia Rubio Daniel su Sucesión vs. Juárez León Angélica. Controversias de Arrendamiento Civil Acdo. en Tomo II. 1 Acdo. Núm. Exp. 943/2022 Tomo II.

EL SECRETARIO DE ACUERDOS
LIC. MARIO MELGOZA DÍAZ

SECRETARÍA "B"
ACUERDOS DEL 16 DE OCTUBRE DEL 2024

SIN PUBLICACIÓN
ACUERDOS DEL 15 DE OCTUBRE DEL 2024

Arrendadora y Factor Banorte, Sociedad Anónima de Capital Variable, Sociedad Financiera de Objeto Múltiple, Entidad Regulada, Grupo Financiero Banorte vs. Olvera Colunga Perla. Especial Hipotecario Civil 1 Acdo. en el Tomo II. 1 Acdo. Núm. Exp. 1010/2022 Tomo II.

Banco Inbursa, S.A. Institución de Banca Múltiple, Grupo Financiero Inbursa vs. Pioquinto Carcamo Nelson. Especial Hipotecario Civil 1 Acdo. Núm. Exp. 26/2022.

Banco Mercantil del Norte, S.A., Institución de Banca Múltiple, Grupo Financiero Banorte vs. Comercial de Pollo, S.A. de C.V. y Sánchez Hernández Mabel Rebeca y Sánchez Hernández Mónica. Providencias Precautorias Mercantil 1 Acdo. en el Tomo II. 1 Acdo. Núm. Exp. 988/2022 Tomo II.

Daimler Financial Services México, S. de R. L. de C.V. vs. Eduardo Javier Rodríguez Sayago. Ejecutivo Cuantía Menor Mercantil 1 Acdo. en el Tomo II. 1 Acdo. Núm. Exp. 1722/2020.

First Home Solutions Sapi de C.V. vs. Viveros Caballero Jesús Alberto. Vía de Apremio Civil 1 Acdo. Núm. Exp. 740/2022.

Gallegos Gómez Enrique vs. Grupo Mexicano de Seguros S.A. de C.V. Ord. Civil 1 Acdo. Núm. Exp. 22/2024.

Galván González Silvia vs. Demetrio Antonio Bruno. Controversias de Arrendamiento Civil 1 Acdo. Núm. Exp. 736/2022.

Gómez Pérez de Lara María del Refugio vs. Barroso Obregón Francisco Javier y Madero Mesa María Isabel. Controversias de Arrendamiento Civil 2 Acdos. Núm. Exp. 236/2024.

López González Eddy vs. Grupo Mexicano de Seguros S.A. de C.V. Ord. Civil 5 Acdos. Núm. Exp. 90/2024.

Montepio Luz Saviñon Institución de Asistencia Privada vs. López Reyes César. Ejecutivo Cuantía Menor Mercantil 1 Acdo. Núm. Exp. 1382/2020.

Parada Villavicencio Gabriel vs. Fernández Viudad de Núñez Concepción. Ord. Civil 1 Acdo. Núm. Exp. 596/2023.

Rocha Rodríguez José Salvador vs. González Gama Rodrigo. Ejecutivo Cuantía Menor Mercantil 1 Acdo. en el Tomo II. 1 Acdo. Núm. Exp. 2440/2021 Tomo II.

Secreto. Ejecutivo Mercantil Expedientillo. 1 Acdo. en Expedientillo. Núm. Exp. 234/2023 Expedientillo.

Secreto. Providencias Precautorias Mercantil 1 Acdo. Núm. Exp. 448/2024.

Soto Pichardo Carmen Patricia vs. Soto Pichardo Eduardo y Valenzuela Delfín Edith Victoria y Soto Nasta Adriana Ivette. Ord. Civil 1 Acdo. Núm. Exp. 906/2022.

EL SECRETARIO DE ACUERDOS
LIC. MARIO MELGOZA DÍAZ

TRIGÉSIMO OCTAVO DE LO CIVIL

SECRETARÍA "A"
ACUERDOS DEL 16 DE OCTUBRE DEL 2024

Condominio Siqueiros vs. Avilés Alcántara María Cristina. Ord. Civil Acuerdo. 2 Acdos. Núm. Exp. 841/2022.

García y Cuarón Alicia Irene, Quien También Conocida como Alicia Irene Garza y Cuaron, Alicia Irene Garza y Cuaron Vda. de Orozco O. Alicia Garza Cuaron vs. Ruíz Revuletas Ana Rocío y Organismo de Cuenca Agias Valle de México y Alcaldía Álvaro Obregón y Condominio Horizontal Nabor Carrillo. Juris. Voluntaria Civil Acuerdo. 2 Acdos. Núm. Exp. 797/2022.

Ocampo Martínez Fernanda Victoria vs. Ibarra Moreno Luis Alfonso y Otros. Exhortos Civil Acdo. Exhorto. 1 Acdo. en Exhorto. Núm. Exp. 1107/2024.

Ramírez Estrada Juan José vs. María Teresa Ramírez Estrada y Felipa Monrroy Cruz. Ord. Civil Acuerdo. 1 Acdo. Núm. Exp. 1053/2019 Tomo II.

Ramírez Flores Isidro vs. Nueva Generación Campamento 2 de Octubre Asociación Civil. Ord. Civil Expedientillo. 1 Acdo. Núm. Exp. 957/2022.

Tlacuatl Ramírez María Remedios y Bueno Tlacuatl María Manuela vs. Axa Seguros S.A. de C.V. Ord. Civil Acuerdo. 1 Acdo. Núm. Exp. 631/2024.

AUDIENCIA

Reyes Agonizantes Roberto vs. Reyes Campos Pedro su Sucesión y Agonizante Ramírez Julia su Sucesión y C Director del Registro Público de la Propiedad y del Comercio de la Ciudad de México. Aud. de Desahogo de Pruebs. y Alegatos Ord. Civil. 1 Audiencia. Núm. Exp. 325/2024 Tomo II.

ACUERDOS DEL 15 DE OCTUBRE DEL 2024

Administradora Fome 2 S de R.L. de C.V. vs. Ocelotl Rosas Obdulia. Especial Hipotecario Civil Acuerdo. 1 Acdo. Núm. Exp. 995/2023.

Aguilar Gaitan María del Carmen vs. Grupo Mexicano de Seguros S.A. de C.V. Ord. Civil Acuerdo. 1 Acdo. Núm. Exp. 1003/2024.

Balleza García Anthuan Alan y Hernández Hernández Ma Amairani vs. Axa Seguros S.A. de C.V. Ord. Civil Acuerdo. 3 Acdos. Núm. Exp. 935/2024.

Banco Base, S.A., Institución de Banca Múltiple, Grupo Financiero Base vs. C &C Music S.A. de C.V. y Otros. Ejecutivo Mercantil Acuerdo. 1 Acdo. Núm. Exp. 115/2018 Tomo III.

Banco Mercantil del Norte S.A. Institución de Banca Múltiple Grupo Financiero Banorte vs. Montes Gutiérrez Leticia y Eduardo Ulises Rosado Silva. Especial Hipotecario Civil Acuerdo. 1 Acdo. Núm. Exp. 353/2012 Tomo II.

Banco Mercantil del Norte S.A. de C.V. Institución de Banca Múltiple, Grupo Financiero Banorte vs. Herminia Velarde Reyes y Isaac Valdez Velarde. Especial Hipotecario Civil Acuerdo. 1 Acdo. Núm. Exp. 1149/2019 Tomo II.

Banco Regional, S.A., Institución de Banca Múltiple Banregio Grupo Financiero vs. Singh Gurinder y Singh Preeti. Especial Hipotecario Civil Acuerdo. 1 Acdo. Núm. Exp. 645/2023.

SOLO CONSULTA
SOLO CONSULTA
SOLO CONSULTA

Banco Santander México S.A. Institución de Banca Múltiple Grupo Financiero Santander México vs. Contreras Reyes Óscar Alejandro y Cortés Zamora María Concepción. Providencias Precautorias Mercantil Acuerdo. 3 Acdos. Núm. Exp. 549/2024.

Banco Ve por más Sociedad Anónima Institución de Banca Múltiple Grupo Financiero Ve por más vs. Larissa Baizabal Mayo y Sergio Baizabal Miranda. Ejecutivo Mercantil Acuerdo. 1 Acdo. Núm. Exp. 287/2020 Tomo II.

BBVA Bancomer S.A. Institución de Banca Múltiple Grupo Financiero BBVA Bancomer vs. Gerónimo Velázquez Amalia. Especial Hipotecario Civil Acuerdo. 1 Acdo. Núm. Exp. 371/2020 Tomo II.

BBVA Bancomer S.A. Institución de Banca Múltiple Grupo Financiero BBVA Bancomer vs. Comercializadora y Constructora de Golf S.A. de C.V. y Scotiabank Inverlat S.A. Institucin de Banca Múltiple Grupo Financiero Scotiabak. Especial Hipotecario Civil Acuerdo. 2 Acdos. Núm. Exp. 649/2021 Tomo II.

Bonilla Carcamo María de la Luz vs. Alva Arellano Ricardo. Ord. Civil Acuerdo. 2 Acdos. Núm. Exp. 1071/2024.

Bridge International Accelerator Sapi de C.V. Sofom Enr vs. Villarreal Cebreros José Enrique. Especial Hipotecario Civil Acuerdo. 1 Acdo. Núm. Exp. 1109/2024.

Cantón León Gerardo vs. Eletres Inmobiliaria S.A. P. I. de C.V. Especial Hipotecario Civil Acuerdo. 2 Acdos. en Tercería. Núm. Exp. 493/2014 Terc. Excl. de Dominio.

Correa Medina José Luis vs. Hernández Atenco Cresencio. Controversias de Arrendamiento Civil Acuerdo. 1 Acdo. Núm. Exp. 633/2022.

Domínguez García José Luis vs. Santos Llanas Piña. Especial Hipotecario Civil Acuerdo. 1 Acdo. Núm. Exp. 89/2010 Tomo II.

Estévez Alonso Josefina y Estévez Alonso Fernando y Estévez Alonso Francisco y Estévez Alonso Alberto vs. Vicky Form Sapi de C.V. y Service Tepeji Suministro de Personal S.A. de C.V. Controversias de Arrendamiento Civil Acuerdo. 2 Acdos. Núm. Exp. 125/2023.

Garcés Vélez Silvia del Rosario vs. Director del Registro Público de la Propiedad y de Comercio de la Ciudad de México y Garcés Castro Humberto Eduardo y Hernández de Garcés María Elena su Sucesión. Ord. Civil Acuerdo. 1 Acdo. Núm. Exp. 781/2024.

Grupo Neurobalance S de R.L. de C.V. vs. Partido Político Nacional Morena. Ord. Civil Acdo. Expedientillo. 1 Acdo. Núm. Exp. 221/2023 Tomo II.

Gym Juegos y Musica Boree Tlalnepantla S. C vs. Alemán Méndez Harold y Otro. Ord. Civ. Acuerdo. 1 Acdo. Núm. Exp. 497/2006.

Inmobiliaria Montaña del Cabo S.A. de C.V. vs. Gadsden Carrasco Mario y Sánchez Carrión Luis Tomás. Ord. Civil Acuerdo. 4 Acdos. Núm. Exp. 989/2024.

Instituto de Fondo Nacional de la Vivienda para los Trabajadores (Infonavit) vs. Oviedo Huante José Jesús. Especial Hipotecario Civil Acuerdo. 1 Acdo. Núm. Exp. 129/2022.

Instituto del Fondo Nacional de la Vivienda para los Trabajadores (Infonavit) vs. Bautista Robles Víctor Manuel y Otro. Especial Hipotecario Civil Acuerdo. 1 Acdo. Núm. Exp. 237/2010.

Marcos Shabot Rafael vs. Chayo Harari Abraham. Especial Hipotecario Civil Expedientillo. 1 Acdo. en Expedientillo. Núm. Exp. 1107/2023 Bis. 1.

Mayo Carmona Felipe vs. Pasarela Central S.A. de C.V. Controversias de Arrendamiento Civil Acuerdo. 2 Acdos. Núm. Exp. 295/2023.

Mendoza Cortés Víctor Hugo vs. Patlan Fuentes Javier Alejandro y Fuentes Rosas Esperanza y Patlan Torres Tomás. Ejecutivo Mercantil Acuerdo. 1 Acdo. Núm. Exp. 1021/2022.

Ríos Manzano Doris Shantal vs. Hugo Emilio Briseño Ramos. Especial Hipotecario Civil Acuerdo. 1 Acdo. Núm. Exp. 75/ 2009 Tomo III.

Rodríguez García Rubén vs. Cortez Soto Alejandra y Aguilar Sedano Eduardo Fabián. Controversias de Arrendamiento Civil Acuerdo. 1 Acdo. Núm. Exp. 1075/2022.

Rodríguez Sánchez Raúl vs. Cantiles de Mita S.A. de C.V. y Casanova Padilla Graciela. Ord. Civil Acuerdo. 2 Acdos. Núm. Exp. 1109/2023 Tomo II.

Ruíz Vera Esperanza vs. Gómez Ortigoza Blancarte Melania. Ord. Civil Acuerdo. 2 Acdos. Núm. Exp. 1065/2024.

Ruíz y Huerta María Amalia Elia vs. Flores Sánchez Sergio. Controversias de Arrendamiento Civil Acuerdo. 3 Acdos. Núm. Exp. 665/2024.

Sánchez Gómez Osvaldo vs. Star Médica S.A. de C.V. y Pérez Galván León Rocío Guadalupe y Avilés Ramírez Brenda Aidé y Guzmán Rudorff Karla Raquel y Aguilar Avilés Víctor Hugo y Anaya Corona Armando. Ord. Civil Acuerdo. 2 Acdos. Núm. Exp. 1068/2016 Tomo Viii.

Secreto. Providencias Precautorias Mercantil Acuerdo. 1 Acdo. Núm. Exp. 83/2024.

Sistema Único de Autofinanciamiento S.A. de C.V. vs. Fuentes Reséndiz Juan José. Ejecutivo Mercantil Acuerdo. 1 Acdo. Núm. Exp. 1133/2022.

Sistema de Crédito Automotriz, S.A. de C.V. vs. Cadena Portilla José Elesban. Ejecutivo Mercantil Acuerdo. 1 Acdo. Núm. Exp. 1289/2023.

Tinoco Balcorta José de Jesús Mariano vs. Mejía Jiménez Esperanza y Rivas Macías Jesús. Controversias de Arrendamiento Civil Acuerdo. 1 Acdo. Núm. Exp. 1075/2024.

Uribe Arciniega Estefanie Rebeca vs. García Zavala Ana Bertha. Ord. Civil Acuerdo. 1 Acdo. Núm. Exp. 661/2024.

Vargas Campos Ramona vs. Conde de Moctezuma María Araceli. Juris. Voluntaria Civil Acuerdo. 1 Acdo. Núm. Exp. 1105/2024.

Velázquez Díaz Carlos su Sucesión y Valenzuela Bernal Concepción Emma su Sucesión vs. González Velázquez Jonnathan y Feria Sánchez Karla Paola. Ord. Civil Acuerdo. 1 Acdo. Núm. Exp. 215/2024.

Zárate Galván Blanca Graciela vs. Galván y González Flavio Eusebio Roberto. Ord. Civil Acuerdo. 1 Acdo. Núm. Exp. 201/2024.

Banco Inbursa, Sociedad Anónima, Institución de Banca Múltiple, Grupo Financiero Inbursa vs. Rafael Cancino Lara y Carmela Maza Aquino. Especial Hipotecario Civil Acuerdo. 2 Acdos. Núm. Exp. 99/2021.

AUDIENCIA

Barreiro López María del Pilar vs. Zamudio Cortés Ana Paulina. Aud. de Desahogo de Pruebas, Alegatos y Sent. Controversias de Arrendamiento Civil. 1 Audiencia. Núm. Exp. 795/2024.

LA SECRETARIA DE ACUERDOS
LIC. SUSANA SÁNCHEZ HERNÁNDEZ

SECRETARÍA "B"
ACUERDOS DEL 16 DE OCTUBRE DEL 2024

Civit Soler Juan vs. López Espinoza Ivonne. Controversias de Arrendamiento Civil Auto. 2 Acdos. Núm. Exp. 798/2024.

Inmobiliaria Lamela S.A. vs. Téllez Alejandro Manuel. Controversias de Arrendamiento Civil Puesta. 1 Acdo. Núm. Exp. 444/2024.

Ocampo Pacheco Tereza y Ocampo Pacheco Hilario y Ocampo Pacheco Cynthia y Ocampo Pacheco Rosa María y Ocampo Pacheco Ma Elena y Ocampo Pacheco Irma y Ocampo Pacheco Valente vs. Ocampo Pacheco Juan Antonio. Ord. Civil Auto. 1 Acdo. Núm. Exp. 560/2024.

Umac Urbanizadora Mexicana Asesores Consultores Sociedad Anónima. Juris. Voluntaria Civil Auto. 1 Acdo. Núm. Exp. 1008/2024.

ACUERDOS DEL 15 DE OCTUBRE DEL 2024

Anastacio Rosas Alfaro su Sucesión vs. Dipna Ramos Ricardo. Juris. Voluntaria Civil Puesta. 2 Acdos. Núm. Exp. 996/2024.

Banco Actinver S.A. Institución de Banca Múltiple Grupo Financiero Actinver como Fiduciaria del Fideicomiso de Administración Fuente de Pago y Actividad Empresarial Con el Número F/645 vs. Dolores María Teresa Estrella Obregón. Especial Hipotecario Civil Auto. 1 Acdo. Núm. Exp. 294/2020 Tomo II.

Banco Covalto S.A. Institución de Banca Múltiple vs. Grupo Industrial Japa Sociedad Anónima de Capital Variable y González Orozco Pablo Alfonso y González Orozco Jacob y González Batriz Alfonso Enrique. Providencias Precautorias Mercantil Acuerdo. 1 Acdo. Núm. Exp. 226/2024.

Banco Covalto Sociedad Anónima Institución de Banca Múltiple vs. Grupo Industrial Japa Sociedad Anónima de Capital Variable y González Orozco Pablo Alfonso y González Orozco Jacob y González Batriz Alfonso Enrique. Ejecutivo Mercantil Acuerdo. 2 Acdos. Núm. Exp. 510/2024.

Banco Invex Sociedad Anónima Institución de Banca Multiplique Invex Grupo Financiero Fiduciario Únicamente en su Carácter de Fiduciario del Fideicomiso Número F/1301 vs. Cardeña Zavala Eginardo y Hernández Hernández Olivia Guadalupe. Proced. Convencional Mercantil Civil Puesta 2. 2 Acdos. Núm. Exp. 870/2019.

Banco Mercantil del Norte S.A. Institución de Banca Múltiple Grupo Financiero Banorte vs. López Borja Alejandro. Especial Hipotecario Civil Auto. 2 Acdos. Núm. Exp. 782/2024.

SOLO CONSULTA
SOLO CONSULTA
SOLO CONSULTA

Banco Mercantil del Norte, Sociedad Anónima, Institución de Banca Múltiple, Grupo Financiero Banorte vs. Claudia Rocío Palma Montes. Especial Hipotecario Civil Puesta. 3 Acdos. Núm. Exp. 1458/2019.

Barnetche y Pous Lucía vs. Castellanos Pérez Fabiola Patricia y Martínez Amézcua José Ignacio. Ejecutivo Mercantil Auto. 1 Acdo. Núm. Exp. 1096/2023.

BBVA Bancomer, S.A. Institución de Banca Múltiple, Grupo Financiero vs. Herrera Sandoval Cristina Nayeli. Especial Hipotecario Civil Acuerdo. 1 Acdo. Núm. Exp. 280/2020.

Castro Guadalupe Estela vs. López Hernández Jacqueline y Ruíz Domínguez Javier Alexis. Controversias de Arrendamiento Civil Acuerdo. 1 Acdo. Núm. Exp. 1108/2023.

Ci Banco S.A. Institución de Banca Múltiple, División Fiduciaria vs. Marcos Sánchez Torres y Otro. Especial Hipotecario Civil Acuerdo. 1 Acdo. Núm. Exp. 1294/2018.

Ci Banco S.A. Institución de Banca Múltiple, División Fiduciaria vs. Marcos Sánchez Torres y Otro. Especial Hipotecario Civil Acuerdo. 2 Acdos. Núm. Exp. 1294/2018 Tomo II.

Comercial Roshfrans, S.A. de C.V. vs. Lubricantes Bersil, S.A. de C.V. y Elena Silva Fonseca y Héctor Bernal Silva. Ejecutivo Mercantil Acuerdo. 1 Acdo. Núm. Exp. 438/2013 Tomo III.

Condominio Plaza Indiana vs. Garcés Cornejo Octavio y Garcés Matute Carlos Octavio. Ord. Civil Acuerdo. 2 Acdos. Núm. Exp. 314/2024.

Crédito para Ti Sociedad Anónima de Capital Variable Sociedad Financiera de Objeto Múltiple Entidad No Regulada vs. Constructura Barf Rodríguez y Cía. S en Nc y Barreto Hernández. Karina. Providencias Precautorias Civil Expedientillo. 1 Acdo. Núm. Exp. 122/2023.

Díaz Domínguez Consepción vs. Grupo Mexicano de Seguros S.A. de C.V. vs. Comisión Federal de Electricidad y Comisión Federal de Electricidad Distribución. Ord. Civil Auto. 1 Acdo. Núm. Exp. 628/2024.

Espinosa Molina Mario vs. Lomelí Aguilar Bertha su Sucesión, Hernández Lomelí César Regino y Casa Culto Roma 76 S.A. de C.V. Ord. Civil Acuerdo. 1 Acdo. Núm. Exp. 738/2018.

Hernández Arrieta Flora Amelia vs. Lira Leal Alberto. Controversias de Arrendamiento Civil 1 Acdo. Núm. Exp. 1106/2024.

Hernández Macías Jacobo vs. Benítez Keller Verónica y Bringas Viguri Alberto. Ord. Civil Acuerdo. 1 Acdo. Núm. Exp. 926/2023.

Hernández Paniagua Emma vs. Fincasa Hipotecaria S.A. de C.V., Sociedad Hipotecaria Federal S.N.C. y K- S.A. 2003 S.A. de C.V. y/o Grupo Inmobiliario K- S.A. Metropolitana, S.A. de C.V., Ord. Civil Expedientillo. 1 Acdo. Núm. Exp. 816/2010.

Inmobiliaria Lamela S.A. vs. Téllez Alejandro Manuel. Controversias de Arrendamiento Civil Auto. 1 Acdo. Núm. Exp. 444/2024.

Inmobiliaria Trepasco S.A. de C.V. vs. Seca Construcciones, S.A. de C.V., José Raúl Segura Herrera y María de Lourdes del Refugio Rosillo de Segura. Especial Hipotecario Civil Acuerdo. 1 Acdo. en Tercería. Núm. Exp. 818/2003 Terc. E.

Jacobo Legorreta Archivaldo vs. Díaz Sotelo Rosalinda. Controversias de Arrendamiento Civil 1 Acdo. Núm. Exp. 1108/2024.

Jagui Inmuebles S.A. vs. Estación de Servicio Orizaba S.A. de C.V. Ord. Civil Acuerdo. 1 Acdo. Núm. Exp. 794/2021 Tomo II.

Kick Ramos Félix Raúl vs. Capital Fund Xi Sapi de C.V. Juris. Voluntaria Civil Puesta. 2 Acdos. Núm. Exp. 418/2024.

Lara Encarnación Aurelio Cesionario de Scrap II S. de R. L. de C.V. hoy vs. Hernández Romero Patricio y Farías Estrada Norma. Especial Hipotecario Civil Acuerdo. 1 Acdo. Núm. Exp. 776/2016 Tomo II.

M. R. C. Consultores Jurídicos, Sociedad Civil vs. Grupo Empresarial Sunna S.A. de C.V., Héctor Joel Ortiz Trejo, Patricia Noble Morales y Hayde Ortiz Trejo(También Conocida como Haydee Ortiz Tejo). Ejecutivo Civil 2 Acdos. Núm. Exp. 52/2018 Tomo III.

Morfín Servín Luz María y Arellano Menéndez Ricardo vs. García Andrade José Antonio. Ord. Civil 1 Acdo. Núm. Exp. 752/2024.

Osorio Celayos Jair Olaf vs. Smb Impulso y Comercialización S.A. de C.V. y Gabriela Calderón Orozco. Vía de Apremio Civil Acuerdo. 1 Acdo. Núm. Exp. 376/2019 Tomo II.

Pliego Pérez María del Carmen vs. Mazon Gómez Irma. Controversias de Arrendamiento Civil Auto. 1 Acdo. Núm. Exp. 704/2024.

Porrás Murillo Gilberto Cesionario de Ci Banco, S.A. Institución de Banca Múltiple, en su Carácter de Fiduciario del Fideicomiso Irrevocable Número F/00782 vs. Vega Hernández Isabel. Especial Hipotecario Civil Acuerdo. 1 Acdo. Núm. Exp. 584/2015 Tomo II.

Ramírez Álvarez Esbeydy Nancy vs. Grupo Mexicano de Seguros S.A. de C.V. y Sistema de Transporte Colectivo. Ord. Mercantil Acuerdo. 1 Acdo. Núm. Exp. 474/2024.

Ramírez Álvarez Esbeydy Nancy vs. Grupo Mexicano de Seguros S.A. de C.V. y Sistema de Transporte Colectivo. Ord. Mercantil Acuerdo. 4 Acdos. Núm. Exp. 474/2024 Tomo II.

Rivera Alejandra Gómez Humaran vs. Montes de Oca Gómez José Genaro Francisco y Rodríguez Sanciprian de Montes de Oca María Trinidad Estela y Gómez Humaran Soriano Freddy y Registrador Público de la Propiedad y del Comercio. Ord. Civil Expedientillo. 1 Acdo. Núm. Exp. 794/2023.

Robles Linares Linda Ernestina y Robles Linares Lizbeth Érica vs. Robles Miranda Dulce Brigitte. Ord. Civil Acuerdo. 4 Acdos. Núm. Exp. 1176/2023.

Romero Olivares Armando vs. Rodríguez Trigueros José y Rodríguez Trigueros Enrique y Ruíz Pérez de Rodríguez Sara. Ord. Civil Auto. 2 Acdos. Núm. Exp. 482/2024.

Sánchez Maldonado Miguel Ángel vs. Inmobiliaria Trepasco, S.A., Seca Construcciones, S.A. de C.V. y Otros. Especial Hipotecario Civil Auto. 1 Acdo. en Tercería. Núm. Exp. 818/2003 Terc. II.

Scotiabank Inverlat, Sociedad Anónima, Institución de Banca Múltiple, Grupo Financiero Scotiabank Inverlat vs. García Echeverría Fabricio. Especial Hipotecario Civil Puesta. 2 Acdos. Núm. Exp. 956/2024.

Scotiabank Inverlat, Sociedad Anónima, Institución de Banca Múltiple, Grupo Financiero Scotiabank Inverlat vs. Diana Liliel Vargas Burgos. Especial Hipotecario Civil Expedientillo. 1 Acdo. Núm. Exp. 1290/2018 Tomo II.

Secreto. Ejecutivo Mercantil Auto. 1 Acdo. Núm. Exp. 858/2023.

Socafi S.A. de C.V. vs. Amaro Barragán Antonio. Ejecutivo Mercantil Auto. 1 Acdo. Núm. Exp. 1276/2023.

Unión de Residentes de Puebla 78 A.C. vs. Soffer Azulay Hanum su Sucesión y Banco Internacional S.A. Actualmente HSBC Grupo Financiero HSBC S.A. de C.V. y Director del Registro Público de la Propiedad y del Comercio de la Ciudad de México. Ord. Civil Acuerdo. 3 Acdos. Núm. Exp. 602/2024.

Velderrain Vera Rebeca vs. Galindo Viciconte María Felícitas. Ord. Civil Acuerdo. 1 Acdo. Núm. Exp. 638/2024.
AUDIENCIA

Franco López María Leticia vs. Seguros Inbursa S.A. Grupo Financiero Inbursa. Aud. Previa y de Concil. Ord. Civil. 1 Audiencia. Núm. Exp. 370/2024.

Instituto de Seguridad y Servicios Sociales de Los Trabajadores del Estado a Través de su Fondo de la Vivienda Fovissste. • vs. Armando Rodríguez Marteel y Norma Angélica Escobar Cabrera. Aud. Especial Hipotecario Civil. 1 Audiencia. Núm. Exp. 32/2020.

LA SECRETARIA DE ACUERDOS
LIC. ANGÉLICA MARÍA HERNÁNDEZ ROMERO

TRIGÉSIMO NOVENO DE LO CIVIL

SECRETARÍA "A"
ACUERDOS DEL 16 DE OCTUBRE DEL 2024

Álvarez Benítez Vda. de Villanueva Leonarda, Silvia C. Villanueva Álvarez, Paula Álvarez Villanueva, Mario Villanueva Álvarez, Pedro L. Villanueva Álvarez y Pablo G. Villanueva Álvarez vs. Miguel Roiz Guiza, Clara Deffour Bravo y Jorge Puente Deffour. Ord. Mercantil 1 Acdo. Núm. Exp. 335/2003 Tomo II.

Astorga Hilbert Marina Guadalupe vs. Alfredo Camero Godínez y Sandra Luz Parissi Ruíz. Especial Hipotecario Civil 2 Acdos. Núm. Exp. 511/2019.

Atamoros Rodríguez Ana María su Sucesión vs. Ruíz Dael A.C. y y Otros. Ord. Civil 1 Acdo. Núm. Exp. 377/2024.

Ávila Meza Juan José vs. Jesús Cedillo Torres. Ord. Civil 1 Acdo. en Expedientillo. Núm. Exp. 681/2002.

Balleza Ramírez Patricia vs. Garduno González Juan Joaquín. Ord. Civil 1 Acdo. Núm. Exp. 523/2024.

Banco Actinver, Sociedad Anónima, Institución de Banca Múltiple Grupo Financiero Actinver, en su Calidad de Fiduciario del Fideicomiso Irrevocable de Administración y Fuente de Pago Número 4659 vs. Rayas Brand Nicolás y Sánchez Prado Estela Paz. Vía de Apremio Civil 1 Acdo. Núm. Exp. 1345/2023.

SOLO CONSULTA
SOLO CONSULTA
SOLO CONSULTA

Banco Inmobiliario Mexicano S.A. Institución de Banca Múltiple vs. Crespo Domínguez Hugo y Rodríguez Ramírez Ana Luisa. Especial Hipotecario Civil 1 Acdo. en Expedientillo. Núm. Exp. 965/2023 Expdllo. 15- 10- 24.

Banco Mercantil del Norte S.A., Institución de Banca Múltiple, Grupo Financiero Banorte vs. Plasencia Vilchis Ernesto y Rodríguez Caso María Guadalupe y Rueda Rodríguez María Guadalupe. Especial Hipotecario Civil 1 Acdo. en Expedientillo. Núm. Exp. 1251/2022.

Banco Mercantil del Norte, S.A., Institución de Banca Múltiple, Grupo Financiero Banorte vs. Espadas Reséndiz Javier y Otro, Especial Hipotecario Civil 1 Acdo. Núm. Exp. 1001/2004 Segundo Tomo.

Banco Nacional de México, S.A. Integrante del Grupo Financiero Banamex vs. Erick Vidal Hernández. Especial Hipotecario Civil 2 Acdos. Núm. Exp. 563/2019 Tomo II.

Banco Santander México, S.A., Institucióin de Banca Múltiple, Grupo Financiero Santander México vs. Puebla Paredes Rodrigo. Especial Hipotecario Civil 1 Acdo. Núm. Exp. 707/2023.

Banco del Bajío S.A. Institución de Banca Múltiple vs. Grupo Comercial de Maquinaria para Elevación S de R.L. de C.V. y Trejo Navarrete Ricardo Alberto y Lira Ocejo Julieta Isabel. Ejecutivo Mercantil 1 Acdo. en Expedientillo. Núm. Exp. 1105/2022.

BBVA Bancomer, S.A. Institución de Banca Múltiple Grupo Financiero BBVA México vs. Óscar Hernández Ocotzi. Especial Hipotecario Civil 1 Acdo. Núm. Exp. 1299/2018.

BBVA México S.A. Institución de Banca Múltiple Grupo Financiero BBVA México vs. Alonso Flores Oliver y Liez Jiménez Mónica Odette. Especial Hipotecario Civil 1 Acdo. Núm. Exp. 995/2024.

Behm Labarca Héctor Claudio vs. Ventosa Coghlan Alberto y Ventosa Coghlan Eugenia. Controversias de Arrendamiento Civil 1 Acdo. Núm. Exp. 769/2024.

Blancarte Cerda Antonio vs. Ramírez Caballero María del Socorro. Ord. Civil 1 Acdo. Núm. Exp. 971/2024.

Cassab Cherem Abraham vs. Massri Sasson Vicky. Ord. Civil 1 Acdo. en Exhorto. Núm. Exp. 1103/2024.

Chan Cupul Marbella y en Representación de Sus Menores Zeidy Mareli Naybi Monserrat Melisa Jazmín Jair Eduardo y Melany Cristal vs. Axa Seguros S.A. de C.V. Ord. Civil 8 Acdos. Núm. Exp. 125/2021 Tomo III.

Coltongo S.A. de C.V. vs. Importamex Internacional S.A. de C.V. y Humberto Abraham Cortés Flores. Controversias de Arrendamiento Civil 1 Acdo. en Expedientillo. Núm. Exp. 353/2020 Expdllo. 15- 10- 24.

Corporativo Zendere I, Sociedad Anónima Promotora de Inversión de Capital Variable vs. Hernández Benavides Andrea Nataly. Especial Hipotecario Civil 1 Acdo. Núm. Exp. 697/2014 Tomo II.

Dessetec Desarrollo de Sistemas, S.A. de C.V. vs. López Medina Linda Margarita. Actos Prejudiciales Civil 1 Acdo. en Exhorto. Núm. Exp. 1007/2024.

Distribuidora Médica Home Care, S.A. de C.V. vs. Comercializadora Mextoy, S.A. de C.V. y Gómez Aguirre Alberto. Ejecutivo Mercantil 1 Acdo. Núm. Exp. 359/2024.

Encinas Gaxiola María Mercedes por su Propio Derecho y en Representación de Los Menores María Fernanda Félix Encinas y Carlos Eduardo Trillas Encinas vs. Qualitas Compañía de Seguros, S.A. de C.V. y Autobuses Eduardo Barrett, S.A. de C.V. Ord. Civil 1 Acdo. Núm. Exp. 207/2020.

Gallegos Huerta Silviano vs. Ega Kat Logística S de R.L. de C.V. Ejecutivo Mercantil 1 Acdo. Núm. Exp. 741/2023.

García Morales Agustín vs. Álvarez Martínez Laura Beatriz y Gómez Delgado Dalíla. Controversias de Arrendamiento Civil 1 Acdo. Núm. Exp. 919/2024.

González Ramírez de Aguilera Juan Luis vs. Flores Rodríguez José Arturo. Ord. Civil 1 Acdo. Núm. Exp. 633/2024.

Haber Achar Alfredo vs. Hernández Moya Juanita. Controversias de Arrendamiento Civil 1 Acdo. Núm. Exp. 849/2024.

Harinera Tlalnepantla S.A. de C.V. vs. Díaz Hernández Pastor Israel. Exh. Mercantil 1 Acdo. en Exhorto. Núm. Exp. 931/2024.

Hernández Cristóbal Benita Concepción vs. Instituto Dee Infertilidad y Genética México, S. C. Ord. Civil 1 Acdo. Núm. Exp. 405/2016 Tomo II Bis.

HSBC México, S.A., Institución de Banca Múltiple, Grupo Financiero HSBC vs. Hinojosa Luelmo Juan Carlos. Especial Hipotecario Civil mal Pub. 1 Acdo. Núm. Exp. 883/2023.

Instituto del Fondo Nacional de la Vivienda para los Trabajadores (Infonavit) vs. Casillas Cendejas Lizbeth y Castillo Torres César Eusebio. Especial Hipotecario Civil 1 Acdo. Núm. Exp. 475/2023.

Instituto del Fondo Nacional de la Vivienda para los Trabajadores vs. Castro Hernández Maribel y Flores Castillo Néstor David. Especial Hipotecario Civil mal Publicado. 1 Acdo. Núm. Exp. 255/2024.

Instituto del Fondo Nacional de la Vivienda para los Trabajadores vs. Loo Castillo Perla Mireya. Especial Hipotecario Civil 1 Acdo. en Expedientillo. Núm. Exp. 1011/2013 Expedientillo.

Instituto del Fondo Nacional de la Vivienda para los Trabajadores vs. Rangel López Jorge. Especial Hipotecario Civil 1 Acdo. Núm. Exp. 571/2021.

Leandro Álvarez Gisela vs. Juárez Vega Martín y Beltrán Oliveros María Guillermina y Ortega Hernández de Bringolg Ana Luisa. Ord. Civil 1 Acdo. Núm. Exp. 1107/2022.

Levy Mauas Carlos vs. Martha Guadalupe del Castillo Vda. de Morales. Controversias de Arrendamiento Civil 1 Acdo. Núm. Exp. 31/2019.

Lilia Becerril Flores vs. Gmvialdi, S.A. de C.V. Controversias de Arrendamiento Civil 1 Acdo. Núm. Exp. 405/2020.

Mabucapa I Sociedad de Responsabilidad Limitada de Capital Variable vs. Rendón Antonio Catalina. Juris. Voluntaria Civil 1 Acdo. Núm. Exp. 931/2018.

Márquez Macías Miguel Heriberto vs. Martínez Pérez y Otros Roberto. Ord. Civil Expedientillo. 1 Acdo. en Expedientillo. Núm. Exp. 27/2008.

Mendoza Álvarez Simón su Sucesión vs. Romero Amaya Simón. Juris. Voluntaria Civil 2 Acdos. Núm. Exp. 1035/2024.

Mendoza Rosas Guillermo vs. Martínez Ángeles Juan Luis. Juris. Voluntaria Civil Expedientillo. 1 Acdo. Núm. Exp. 679/2023.

Meneses Carro Marcial vs. González Lugo Karina. Juris. Voluntaria Civil 1 Acdo. Núm. Exp. 907/2024.

Ordóñez Nava David vs. Centro de Diagnóstico Clínico Azteca Norte S.A. de C.V. y Pérez Guerrero Delia. Controversias de Arrendamiento Civil 1 Acdo. Núm. Exp. 685/2020 Tomo IV.

Ortega Galván Aída Beatriz vs. Ortega Galván Blanca. Ord. Civil 2 Acdos. en Exhorto. Núm. Exp. 1049/2024.

Padilla Reyes Gloria Thais vs. González Sánchez Rubén Moisés. Especial Hipotecario Civil 1 Acdo. Núm. Exp. 693/2008 Tomo II.

Pichardo García María del Carmen vs. Luna Sánchez David. Juris. Voluntaria Civil 2 Acdos. Núm. Exp. 753/2024.

Pizaña Venegas Lilia Elsa vs. Ramírez López Adán su Sucesión y Caraza Vda. de Ramírez Ana su Sucesión. Ord. Civil 1 Acdo. Núm. Exp. 109/2023.

Proyectos Adamantine, Sociedad Anónima de Capital Variable, Sociedad Financiera de Objeto Múltiple, Entidad Regulada vs. José Antonio de la Peña Pintos y Otra. Especial Hipotecario Civil 1 Acdo. Núm. Exp. 917/2012 Tomo II.

Quiroz López José Alfredo vs. Licenciado Luis Eduardo Zuno Chavira Titular de la Notaria 188 de la Ciudad de México. Ord. Civil 2 Acdos. Núm. Exp. 913/2022.

Quiroz López José Alfredo vs. Licenciado Luis Eduardo Zuno Chavira Titular de la Notaria 188 de la Ciudad de México. Ord. Civil 2 Acdos. en Cuadernillo. Núm. Exp. 913/2022 Cuad. de Apelación.

Ramírez Escobedo Mario vs. Gómez López Artemio Rodolfo y-o. Ejecutivo Mercantil 2 Acdos. Núm. Exp. 559/1998 Tomo II.

Rodríguez Castro Claudia Socorro vs. Inmobiliaria del North 2000, S.A. de C.V. Ord. Mercantil 1 Acdo. Núm. Exp. 815/2023 Tomo X.

Rodríguez Merlos Edith vs. Banco Monex S.A. Institución de Banca Múltiple Monex Grupo Financiero y Mj Promotora Mexicana Sociedad Anónima Capital Variable y Díaz Torres Mauricio y González y González Luis Germán y Echegaray Santander Claudia Elena. Ord. Civil 1 Acdo. Núm. Exp. 813/2024.

Romero Chávez Cuauhtémoc vs. Romero Chávez Pablo, Romero Chávez Arturo, Director General del Instituto de la Función Registral del Municipio de Tenancingo Estado de México y Miguel Soberón Mainero, Notario Público Número 181 de la Ciudad de México. Ord. Civil 1 Acdo. Núm. Exp. 1363/2019 Tomo Dos.

Ruíz Cervantes Guadalupe y Garfias Ocampo Arely Luz y Ruíz Cervantes María Elena y Garfias Ocampo Elizabeth Irais vs. Ruíz Castelán Miguel y Garfias Ocampo Yuciri. Ord. Civil 1 Acdo. Núm. Exp. 537/2024.

Sánchez Sosa María del Carmen vs. Yésica González Garduño y Juan Carlos Tepoxtecatl Román. Controversias de Arrendamiento Civil 1 Acdo. en Otros. Núm. Exp. 15/2019 Tomo II.

Secreto. Ord. Mercantil no Publ. del 14- 10- 2024. 2 Acdos. Núm. Exp. 1063/2024.

Secreto. Ejecutivo Mercantil 1 Acdo. Núm. Exp. 983/2023.

Servín Sánchez Bárbara Arish vs. Aguirre Castellanos Eva Lorena. Juris. Voluntaria Civil 1 Acdo. Núm. Exp. 959/2024.

SOLO CONSULTA
SOLO CONSULTA
SOLO CONSULTA

Sistema de Crédito Automotriz S.A. de C.V. vs. Pinto Toledo Bossueth. Ejecutivo Mercantil 1 Acdo. en Expedientillo. Núm. Exp. 663/2023 Expdllo. 04- 04- 24.

Televisa S de R.L. de C.V. vs. Servicios Comerciales Amazon México de R.L. de C.V. Providencias Precautorias Mercantil 8 Acdos. Núm. Exp. 803/2024.

Torres Martínez Óscar vs. Torres Arévalo Paz y Martínez Jiménez Sabina su Sucesión y C Director del Registro Público de la Propiedad y del Comercio de la Ciudad de México. Ord. Civil 1 Acdo. Núm. Exp. 559/2024.

Toyota Financial Services México S.A. de C.V. vs. Bazán Ugarte Osvaldo. Ejecutivo Mercantil 1 Acdo. Núm. Exp. 859/2023.

Transportes Mex Ameri K Sociedad Anónima de Capital Variable Ahora Transportes Mex Ameri K Sociedad Anónima Promotora de Inversión de Capital Variable vs. Castellanos Cruz Luisa. Providencias Precautorias Mercantil 2 Acdos. Núm. Exp. 595/2024.

Ulloa Sosa Miguel Armando vs. Mancera Torres Rafael Octavio y Torres Domínguez Cecilia. Ord. Civil 1 Acdo. Núm. Exp. 1351/2023.

Unifin Financiera S.A. B. de C.V. vs. Grupo Mandala- Parkar, S.A. de C.V. y Alvaradejo González Elizabeth. Oral Mercantil Expedientillo. 1 Acdo. en Expedientillo. Núm. Exp. 57/2020.

Villalobos Rodríguez Horacio vs. Sergio Bustos Barragán. Ord. Civil 1 Acdo. Núm. Exp. 379/2020.

Vital Rábago vs. Vergara Román y Otros Miguel Ángel. Ord. Civil Expedientillo. 1 Acdo. Núm. Exp. 985/2013.

Wallentin Higuera Pablo vs. López Velarde Lorence Elena y López Alcántara Aidil. Ejecutivo Mercantil Comparecencia. 1 Acdo. Núm. Exp. 529/2024.

Zambrano Aguirre Humberto de Jesús vs. De la Torre Rodríguez Jorge y Fernández Almada Fernando. Ord. Civil 1 Acdo. Núm. Exp. 1015/2024.

De la Cruz de la Cruz Jesús Guadalupe vs. Grupo Mexicano de Seguros, S.A. de C.V. Ord. Civil 1 Acdo. en Expedientillo. Núm. Exp. 581/2023.

MAL PUBLICADOS

Doval Cal José María, su Sucesión y Vidal Piñeiro María su Sucesión vs. Guadalupe Fernández Novoa También Conocida como Guadalupe Fernández Novoa de Fernández O. Guadalupe Fernández Vda. de Fernández. Ord. Civil mal Publicado. 2 Acdos. en Expedientillo. Núm. Exp. 627/2020 Expdllo. 22- 08- 24.

AUDIENCIA

Arroyo Torrijos María Eugenia vs. Ramírez Fuentes su Sucesión Heriberto y Consorcio de Especialidades Industriales S.A. de C.V. y Banca Cremi S.A. y C Director del Registro Público de la Propiedad y del Comercio de Esta Ciudad. Aud. Conc. no Publ. de 10- 10- 24 Ord. Civil. 1 Audiencia. Núm. Exp. 581/2023.

SENTENCIAS DEFINITIVAS DEL 16 DE OCTUBRE DEL 2024

Administradora Black, Sociedad de Responsabilidad Limitada de Capital Variable vs. Efraín Pérez León y Leovigilda Serapio Hernández. Especial Hipotecario Civil Sen. Def. 1 Núm. Exp. 21/2021

NO PUBLICADOS

Samra Zaga Salvador Yehoshua vs. Gómez Zaragoza Irene y Rodríguez Paredes Arturo. Controversias de Arrendamiento Civil Sen. Def. no Publ. 1 Núm. Exp. 165/2024

SENTENCIA INTERLOCUTORIA

Peña Vargas Gregorio vs. Meléndez Jiménez su Sucesión José Braulio. Ejecutivo Mercantil Sen. Int. 1 Núm. Exp. 1217/2022

ACUERDOS DEL 15 DE OCTUBRE DEL 2024

Banco Ve por Más, S.A. Institución de Banca Múltiple Grupo Financiero Ve por más vs. Agroindustrial del Valle, S.A. de C.V. y José Enrique López Solís. Ejecutivo Mercantil 1 Acdo. Núm. Exp. 433/2013 Tomo III.

Casa del Actor, I.A.P. Mario Moreno vs. Sindicato Obrero Industrial de la Asociación Nacional de Actores, Comité Técnico del Fideicomiso del Fondo de Jubilación de la Asociación Nacional de Actores, Lilia Isabel Aragón del Rivero de Nombre Artístico Lilia Aragón, Luís Jimeno Teixido de Nombre Artístico Luís Jimeno, Andrea Coto Jordán de Nombre Artístico Andrea Coto, Sergio Reynoso Martínez, de Nombre Artístico Sergio Reynoso, Pedro Manuel Weber Chávez de Nombre Artístico Pedro Weber, María Elena Márquez Rangel, de Nombre Artístico María Elena Márques, Mari Carmen Vela Garcés, de Nombre Artístico Mari Carmen Vela, Leticia Rodríguez Porrás de Nombre Artístico Leticia Rodríguez. Ord. Mercantil Comparecencia de Billete. 1 Acdo. en Incidente. Núm. Exp. 51/2007 Décimo Cuarto Incidente.

Castillo Reyes Miguel Ángel vs. Anaya Méndez Juana Lorena. Especial Hipotecario Civil 2 Acdos. Núm. Exp. 963/2018 Tomo II.

Fanum S.A. de C.V. vs. Soluciones Hipodigitales a la Medida S.A. Promotora de Inversión de Capital Variable y Click Seguridad Jurídica S.A. Promotora de Inversión de Capital Variable Sociedad Financiera de Objeto Múltiple Entidad No Regulada. Ord. Mercantil 1 Acdo. Núm. Exp. 477/2024.

MAL PUBLICADOS

Escamilla Flores Héctor Luis vs. Izquierdo Bustos Perla Margarita y Simón Charbel. Medios Preparatorios Civil 1 Acdo. Núm. Exp. 785/2024.

LA SECRETARIA DE ACUERDOS
LIC. TERESA ROSINA GARCÍA SÁNCHEZ

SECRETARÍA "B"
ACUERDOS DEL 16 DE OCTUBRE DEL 2024

Aguilar Valdez Edith vs. Amador Mora María Elena. Controversias de Arrendamiento Civil Prevención. 1 Acdo. Núm. Exp. 1106/2024.

Argaez Cruz Daniela Guadalupe vs. Figueroa Roldán Francisco Alejandro y Hernández Cruz Alma Adelia. Especial Hipotecario Civil Auto. 1 Acdo. Núm. Exp. 736/2013 Tomo II.

Banco Mercantil del Norte, S.A., Institución de Banca Múltiple, Grupo Financiero Banorte vs. Martínez Ameca Gustavo Adolfo. Especial Hipotecario Civil Auto. 1 Acdo. Núm. Exp. 302/2018 Tomo II.

Banco Nacional del Ejército Fuerza Aérea y Armada, Sociedad Nacional de Crédito, Institución de Banca de Desarrollo vs. Elizalde Sánchez Moisés. Especial Hipotecario Civil Auto. 1 Acdo. en Otros. Núm. Exp. 166/2015 Tomo II.

Banco Santander México, S.A., Institución de Banca Múltiple, Grupo Financiero Santander México vs. Peñaloza Núñez María de la Luz y Serrano Peñaloza María Alejandra y Aba Mexa S.A. de C.V. Ejecutivo Mercantil Auto. 1 Acdo. Núm. Exp. 90/2024.

BBVA México S.A. Institución de Banca Múltiple Grupo Financiero BBVA México vs. Trujillo Gómez Maryi. Especial Hipotecario Civil Auto. 1 Acdo. Núm. Exp. 826/2024.

BBVA México, S.A., Institución de Banca Múltiple, Grupo Financiero BBVA México vs. Almeyda Bautista Roberto Luis Ramón. Especial Hipotecario Civil Auto. 1 Acdo. Núm. Exp. 434/2023.

Borjas García Martha Patricia vs. Vázquez González Olga Lilia. Ord. Civil Auto. 1 Acdo. Núm. Exp. 930/2024.

Casas Morell Alicia Gabriela vs. Casas Morell Yolanda. Ord. Civil Auto. 1 Acdo. Núm. Exp. 242/2020 Tomo II.

Castro Márquez César Omar vs. Director del Registro Público de la Propiedad y del Comercio de la Ciudad de México. Juris. Voluntaria Civil Auto. 1 Acdo. Núm. Exp. 1094/2024.

Fernández Fassnacht Enrique Pablo Alfonso vs. Sodi de la Tijera Demetrio Javier y Quades Desarrollo S.A. de C.V. y Quantia Pm Sc. Ord. Civil Acuerdo. 1 Acdo. Núm. Exp. 1110/2024.

Flores García Cristina vs. Sosa Zapata Miguel Ángel. Ord. Civil Auto. 1 Acdo. Núm. Exp. 816/2024.

Hipotecaria su Casita, Sociedad Financiera de Objeto Múltiple, Entidad No Regulada vs. Benedito Díaz Soto y Marisela Cárdenas Gutiérrez. Especial Hipotecario Civil Auto. 1 Acdo. en Expedientillo. Núm. Exp. 224/2008 Expedientillo.

Instituto del Fondo Nacional de la Vivienda para los Trabajadores Infonavit vs. Gutiérrez Mendoza Carlos y Silva Martínez Mónica Itzel. Ord. Civil Auto. 1 Acdo. Núm. Exp. 534/2022.

Jiménez Serrano Rogelio vs. Peña Romero Josefina Carolina, Cruz Jarquín Rafael, Grijalva Eternot José Rafael, Eternot y Palacios María Elena, Rojas Hernández Rosalía y C. Director del Registro Público de la Propiedad y del Comercio de la Ciudad de México. Ord. Civil Auto. 1 Acdo. en Expedientillo. Núm. Exp. 960/2019 Expedientillo.

Ortiz Dorantes Paula vs. Grupo Mexicano de Seguros S.A. de C.V. Ord. Civil Auto. 2 Acdos. en Otros. Núm. Exp. 996/2023 Tomo II.

Palma Jiménez Carmen (su Sucesión), Beatriz Becerril Palma, Irma Becerril Palma, Raymundo Becerril Palma, Francisca Becerril Palma, María del Carmen Becerril Palma, Eulalio Becerril Palma, Guadalupe Victoria Becerril Palma, Verónica Becerril Palma y Gillermina Rojas Palma vs. Mauricio Salinas Hernández

SOLO CONSULTA
SOLO CONSULTA
SOLO CONSULTA

y Asociación de Taxistas Zócalo la Villa Gustavo A. Madero y Ramales Ruta 18 A.C. Ord. Civil en Expdllo. 1 Acdo. en Expedientillo. Núm. Exp. 814/2016 Expedientillo.

Ramírez Mancilla María Teresa y Hernández Silva Miguel Ángel vs. Clínica Médica Elipse S.A. de C.V. Hospital Elipse y Dr. Erick Daniel Gutiérrez Calderón y Dr. Víctor Hugo Anaya Contreras. Ord. Civil Auto. 1 Acdo. Núm. Exp. 162/2024.

Sánchez Sánchez Stephanye Lilián vs. Punto Médico Jotham S.A. de C.V. y Buendía Fernández Marco Antonio. Ord. Civil Auto. 1 Acdo. Núm. Exp. 950/2024.

Scotiabank Inverlat S.A. Institución de Banca Múltiple Grupo Financiero Scotiabank Inverlat vs. Vázquez Chávez Manuel Jesús y Camacho Chacón Alejandra Isabel. Especial Hipotecario Civil Auto. 1 Acdo. Núm. Exp. 770/2023.

Scotiabank Inverlat, S.A., Institución de Banca Múltiple, Grupo Financiero Scotiabank Inverlat vs. Espinoza Delgadillo María de la Luz y Espinoza Delgadillo Margarita de la Luz. Especial Hipotecario Civil Auto. 1 Acdo. en Otros. Núm. Exp. 542/2021 Tomo II 02-09- 2024.

Secreto. Especial Mercantil Mercantil Auto. 1 Acdo. Núm. Exp. 350/2024.

Secreto. Ejecutivo Mercantil Auto. 1 Acdo. Núm. Exp. 592/2024.

Secreto. Ejecutivo Mercantil Auto. 1 Acdo. Núm. Exp. 644/2024.

Soluciones Mexicanas Líder S.A. de C.V. vs. Miguel Ángel Delgado Bustillos y Víctor José Luis Pérez Sorcia. Ejecutivo Mercantil Auto. 1 Acdo. en Expedientillo. Núm. Exp. 1284/2018 Expedientillo.

Victoria Ramírez Roberto Carlos vs. Medina Cervantes Karina. Ejecutivo Mercantil Auto. 1 Acdo. en Expedientillo. Núm. Exp. 1132/2023 Expedientillo.

Villaseñor Rincón Carlos Alberto y Villaseñor Rincón Adán vs. Torres Zúñiga Gloria Elizabeth. Controversias de Arrendamiento Civil Auto. 1 Acdo. Núm. Exp. 122/2024.

De la Cruz Rodríguez Salvador. Ord. Civil Expdllo. 1 Acdo. en Expedientillo. Núm. Exp. 956/2009 Expedientillo.

La Lugarda S.A. de C.V. vs. Intzin Girón Miguel. Juris. Voluntaria Civil Auto. 1 Acdo. Núm. Exp. 810/2024.

NO PUBLICADOS

Abc Capital Sociedad Anónima Instutición de Banca Múltiple vs. Inmobiliaria Rome de Tabasco Sociedad de Responsabilidad Limitada de Capital Variable y Mena Cruz Francisco y Vázquez Guzmán Mariluz. Especial Hipotecario Civil no Publ. 15- 10- 2024. 1 Acdo. Núm. Exp. 720/2021.

Arroyo Mellin Beatriz vs. Astudillo Reyes Marco Tulio y Astudillo Reyes César Iván. Controversias de Arrendamiento Civil no Publ. 15- 10- 2024. 1 Acdo. Núm. Exp. 868/2024.

Banco Santander México, S. A, Institución de Banca Múltiple, Grupo Financiero Santander México vs. Montoya García Juan Manuel. Especial Hipotecario Civil no Publ. del 14 de Octubre. 1 Acdo. Núm. Exp. 138/2024.

Banco del Bajío, S.A. Institución de Banca Múltiple vs. Unión de Crédito Agroindustrial y Comercial de Tizayuca, S.A. de C.V. y Complejo Agropecuario Industrial de Tizayuca, S.A. de C.V. Especial Hipotecario Civil no Publ. 15- 10- 2024. 3 Acdos. en Tercería. Núm. Exp. 796/2008 Terc. Preferente.

Banco del Bajío, S.A. Institución de Banca Múltiple vs. Unión de Crédito Agroindustrial y Comercial de Tizayuca, S.A. de C.V. y Complejo Agropecuario Industrial de Tizayuca, S.A. de C.V. Especial Hipotecario Civil no Publ. 15- 10- 2024. 1 Acdo. Núm. Exp. 796/2008 Tomo IV.

Fraustro Corona Alejandro vs. Gómez Tagle Julia y Gómez Tagle Carmen. Ord. Civil no Publ. 15- 10- 2024. 1 Acdo. Núm. Exp. 918/2023.

HSBC México S.A. Institución de Banca Múltiple Grupo Financiero HSBC vs. Distribuidora Imagen y Salud Integral S.A. de C.V. y Inmobiliaria Patrimonial Tesoreros S.A. de C.V. y Reed López Georgina Edith. Ejecutivo Mercantil no Publ. 15- 10- 2024. 3 Acdos. Núm. Exp. 890/2021 Tomo II.

Mabucapa I, S. de R. L. de C.V. vs. Castro Zúñiga J. Rito y Morales Grifaldo María Evangelina. Especial Hipotecario Civil no Publ. 15- 10- 2024. 1 Acdo. Núm. Exp. 912/2011 Tomo II.

Next Space S.A. de C.V. vs. Méndez Terrazas Carlos Enrique. Controversias de Arrendamiento Civil no Publ. 15- 10- 2024. 1 Acdo. en Expedientillo. Núm. Exp. 840/2021 Expedientillo.

Secreto. Ejecutivo Mercantil no Publ. 15- 10- 2024. 3 Acdos. Núm. Exp. 620/2024.

Tu Casa Express, S.A. de C.V. vs. Pulido Ferrer Rafael. Especial Hipotecario Civil no Publ. 15- 10- 2024. 1 Acdo. Núm. Exp. 542/2024.

AUDIENCIA

Banco Mercantil del Norte, S.A., Institución de Banca Múltiple, Grupo Financiero Banorte vs. Martínez Ameca Gustavo Adolfo. Aud. de Ley Especial Hipotecario Civil. 1 Audiencia. Núm. Exp. 302/2018 Tomo II.

SENTENCIA INTERLOCUTORIA

Velásquez Nandez Pedro vs. Fragoso Domínguez Jesús. Ord. Civil Sen. Int. 1 Núm. Exp. 868/2014 Tomo Ii

ACUERDOS DEL 15 DE OCTUBRE DEL 2024

Gama Opciones Inmobiliarias, Sociedad de Responsabilidad Limitada de Capital Variable vs. Rubén Salinas Espinosa y Estela Tomás Castillo. Especial Hipotecario Civil Auto. 1 Acdo. Núm. Exp. 804/2016.

Allianz México S.A. Compañía de Seguros vs. M Transcarga S.A. de C.V. y-o. Transcarga S.A. de C.V. y Qualitas Compañía de Seguros S.A. de C.V. Ord. Civil Auto. 1 Acdo. Núm. Exp. 1198/2023.

Alva Chávez Rubén vs. Perla Judith Blanco Amador y Otro. Especial Hipotecario Civil Auto. 1 Acdo. Núm. Exp. 992/2009 Tomo II.

Arrendadora y Factor Banorte Sociedad Anónima de Capital Variable, Sociedad Financiera de Objeto Múltiple, Entidad Regulada, Grupo Financiero Banorte vs. José Juan Carmona Medel y Otros. Especial Hipotecario Civil Auto. 1 Acdo. Núm. Exp. 506/2007 Tomo II.

Arrendadora y Factor Banorte, S.A. de C.V., Sociedad Financxiera de Objeto Múltiple, Entidad Regulada, Grupo Financiero Banorte vs. Félix Ramírez Serrano. Especial Hipotecario Civil Auto. 1 Acdo. Núm. Exp. 410/2012 Tomo II.

Ávila Díaz Teresita de Jesús vs. Corporativo la Bici, S.A. de C.V. y Baños Clemente Laura. Controversias de Arrendamiento Civil Auto. 1 Acdo. Núm. Exp. 1348/2022.

Banco Invex, S.A., Institución de Banca Múltiple, Invex Grupo Financiero en su Carácter de Fiduciario en el Fideicomiso Irrevocable de Centro de Capital Identificado Bajo el Número Ochocientos Sesenta 860 vs. Gerardo Sánchez Perea. Especial Hipotecario Civil Auto. 1 Acdo. Núm. Exp. 1050/2017.

Banco Mercantil del Norte, S.A., Institución de Banca Múltiple, Grupo Financiero Banorte vs. Santoyo Aguirre Alejandro. Especial Hipotecario Civil Auto. 1 Acdo. Núm. Exp. 462/2013 Tomo II.

Banco Mercantil del Norte, S.A., Institución de Banca Múltiple, Grupo Financiero Banorte vs. Grupo Supeditel, S.A. de C.V., Eva España Vizarro y Nicolás Santelis Morales. Ejecutivo Mercantil Auto. 1 Acdo. Núm. Exp. 752/2017 Tomo III.

Banco del Bajío, S.A. Institución de Banca Múltiple vs. Rodríguez Alarcón Sonia Ysanchez Gómez Eduardo. Ejecutivo Mercantil Auto. 1 Acdo. Núm. Exp. 310/2015 Tomo II.

Baptista Lucio Andrés vs. General de Seguros, S.A. B., Club de Yates Acapulco, S. C. y Mariscal Asunsolo Mariano. Ord. Civil Auto. 1 Acdo. Núm. Exp. 336/2020 Tomo III.

Cabello Tapia Víctor Javier vs. Mendoza Ruíz (su Sucesión) Agustín y Sánchez Galicia Juana y También Conocida como Juana Sánchez de Mendoza. Ord. Civil Auto. 1 Acdo. Núm. Exp. 906/2022.

Ci Banco, S.A., Institución de Banca Múltiple, en su Carácter de Fiduciaria en el Fideicomiso F/00853 vs. Wcap Energy Sapi de C.V. Ejecutivo Mercantil Auto. 2 Acdos. Núm. Exp. 1358/2019 Tomo IV.

Concha Xolocotzi Megan Key vs. Qualitas Compañía de Seguros S.A. de C.V. Ord. Civil Auto. 2 Acdos. Núm. Exp. 1054/2024.

Cuéllar Vázquez Marisela vs. Cuéllar Vázquez Eduardo. Controversias de Arrendamiento Civil Auto. 2 Acdos. Núm. Exp. 888/2024.

Durán Castañeda Rosa vs. Durán Castañeda Daniel. Controversias de Arrendamiento Civil Auto. 1 Acdo. en Expedientillo. Núm. Exp. 106/2018 Expedientillo.

HSBC México S.A. Institución de Banca Múltiple Grupo Financiero HSBC vs. García Balderas Jaime. Especial Hipotecario Civil Auto. 1 Acdo. Núm. Exp. 4/2023.

Instituto del Fondo Nacional de la Vivienda para los Trabajadores Infonavit vs. Gómez Orozco Eduardo y Mora Hernández Ileana Verónica. Especial Hipotecario Civil Auto. 2 Acdos. Núm. Exp. 994/2024.

Jaimes Leyva Corina vs. Martínez Reséndiz María. Juris. Voluntaria Civil Auto. 1 Acdo. Núm. Exp. 358/2024.

López Valencia Carlos vs. Ortiz Sánchez Christian. Ord. Civil Auto. 1 Acdo. Núm. Exp. 360/2022.

SOLO CONSULTA
SOLO CONSULTA
SOLO CONSULTA

Mata Othón Diana Lorena vs. Barredo Chávez Eder Javier. Controversias de Arrendamiento Civil Auto. 2 Acdos. Núm. Exp. 558/2014 Segundo Tomo.

Morales Bojórquez Blanca Risela vs. Seguros Inbursa S.A. Grupo Financiero Inbursa. Ord. Civil Auto. 1 Acdo. Núm. Exp. 26/2024.

Olivares Pérez Miriam vs. Clínica Al y Alvarado Torres Alejandra Guadalupe. Ord. Civil Auto. 1 Acdo. Núm. Exp. 592/2021 Tomo II.

Passy Profeta Rebeca vs. De Rivera Taracena Luis Miguel Niño. Controversias de Arrendamiento Civil Auto. 2 Acdos. Núm. Exp. 244/2024.

Pérez Limón Juan Luis vs. H. Ayuntamiento Constitucional del Municipio de la Paz Estado de México. Ord. Civil Acuerdo. 1 Acdo. en Exhorto. Núm. Exp. 1108/2024.

Ponce Vega Alejandro vs. Mendoza Marín Claudia. Ord. Civil Auto. 1 Acdo. Núm. Exp. 772/2022.

Rivero y Heras Joaquín hoy su Sucesión vs. Vázquez Peña Carlos, José Luis Muñiz Zafra, José Santoyo, Jesús Altamirano, Esperanza Festersen Valdez, Jorge Winckler Yessin en su Calidad de Notario Público Número 35 de la Ciudad y Puerto de Salinas Oaxaca, Genoveva Catalina Meza Gutiérrez, Jorge Domínguez Martínez, Cristina María Cialona, Mario Alberto Llaca Aguilar, Antoneta Di Pasquale, Verónica Yvonne López Juárez, Alfredo Gabriel Miranda Solano y Director del Registro Público de la Propiedad y del Comercio de la Ciudad de México. Ord. Civil Auto. 1 Acdo. Núm. Exp. 1308/2018 Tomo IV.

Rosales Rosales Lourdes Leticia vs. Rosales Reyes Luis. Ord. Civil Auto. 1 Acdo. Núm. Exp. 380/2024.

Salgado Méyer María de Lourdes y Salgado Méyer Miguel Ángel vs. Ma. Lucía Miranda González y/o María Lucía Miranda González. Ord. Civil Auto. 2 Acdos. Núm. Exp. 460/2021 Tomo II.

Scotiabank Inverlat, S.A. Institución de Banca Múltiple Grupo Financiero Scotiabank Inverlat vs. Camarillo Lira Iván. Especial Hipotecario Civil Auto. 2 Acdos. Núm. Exp. 82/2020.

Secreto. Ejecutivo Mercantil Auto. 1 Acdo. Núm. Exp. 1284/2023.

Secreto. Ejecutivo Mercantil Auto. 1 Acdo. Núm. Exp. 446/2023.

Secreto. Ejecutivo Mercantil Auto. 1 Acdo. Núm. Exp. 904/2019 Segundo Tomo.

Soto Javier Mauricio (su Sucesión) Tapia vs. Colegio Francés Ista, S. C. Controversias de Arrendamiento Civil Auto. 1 Acdo. en Otros. Núm. Exp. 1074/2017 Tomo III.

Tu Casa Express S.A. de C.V. vs. Barajas Cervantes David. Especial Hipotecario Civil Auto. 1 Acdo. en Expedientillo. Núm. Exp. 1348/2010 Expedientillo.

Velásquez Nandez Pedro vs. Fragoso Domínguez Jesús. Ord. Civil Auto. 1 Acdo. Núm. Exp. 868/2014 Tomo II.

Villalobos Regueira Rafael Alejandro vs. Torres Lobaton Horacio Enrique. Ord. Civil en Cump. a la Sala. 1 Acdo. Núm. Exp. 806/2024.

NO PUBLICADOS

Cruz Ortega Jeok Alfredo vs. Mario Alberto Juárez Herrera. Especial Hipotecario Civil no Publ. 11-10-2024. 1 Acdo. en Tercería. Núm. Exp. 1258/2018 Alejandro Martínez Becerra.

Gudiño Mendoza Graciela vs. Domínguez Orellana Mercedes Lesby. Controversias de Arrendamiento Civil No Pub. del 2024-10-11. 1 Acdo. Núm. Exp. 452/2023.

AUDIENCIA

Cortés Medina María Isabel y Cortés Medina Juan Manuel vs. Cortés Medina Juan Carlos. Aud. Prev Ord. Civil. 1 Audiencia. Núm. Exp. 668/2024.

Cuéllar Vázquez Marisela vs. Cuéllar Vázquez Eduardo. Aud. de Ley Controversias de Arrendamiento Civil. 1 Audiencia. Núm. Exp. 888/2024.

SENTENCIAS DEFINITIVAS DEL 15 DE OCTUBRE DEL 2024

Instituto de Seguridad Social para las Fuerzas Armadas Mexicanas vs. González López Julio César. Especial Hipotecario Civil Sen. Def. 1 Núm. Exp. 598/2024

SENTENCIA INTERLOCUTORIA

Sánchez González José su Sucesión vs. Sánchez López Cindy Érika. Ord. Civil Sen. Int. 1 Núm. Exp. 734/2022

LA SECRETARIA DE ACUERDOS
MAESTRA BETINA PÉREZ SALDAÑA

CUADRAGÉSIMO DE LO CIVIL

SECRETARÍA "A"
ACUERDOS DEL 16 DE OCTUBRE DEL 2024

Aguero Ramos Manuel vs. Fondo Nacional de Habitaciones Populares Fonhapo. Ord. Civil 1 Acdo. Núm. Exp. 983/2023.

Autoservicio Masgasolina S.A. de C.V. vs. Shell México S.A. de C.V. Ord. Mercantil 1 Acdo. Núm. Exp. 1035/2024.

Banco Mercantil del Norte, S.A., Institución de Banca Múltiple, Grupo Financiero Banorte vs. Eduardo Herrera Sánchez. Especial Hipotecario Civil 1 Acdo. Núm. Exp. 653/2020.

Banco Mercantil del Norte, S.A., Institución de Banca Múltiple, Grupo Financiero Banorte vs. Islas García María del Rosario. Juris. Voluntaria Civil 1 Acdo. Núm. Exp. 469/2023.

Banco Nacional de México, S.A., Integrante del Grupo Financiero Banamex vs. Electro Diesel Especializado, S.A. de C.V. y Ricardo Espejel López. Ejecutivo Mercantil Expedientillo. 1 Acdo. Núm. Exp. 395/2019.

Banco Santander México S.A. Institución de Banca Múltiple Grupo Financiero Santander México vs. Ozuna Sánchez Carlos Javier y Herrera Olais María Dolores. Ejecutivo Mercantil 1 Acdo. Núm. Exp. 895/2023.

Barrera Martínez Miguel Ángel vs. Ricarda Rojas Torales. Ord. Civil Amparo 978/2024- I Informe Just (Actuario). 4 Acdos. Núm. Exp. 491/2020.

Barros San Germán Roque vs. Gómez Junco Tarno Gabriela. Controversias de Arrendamiento Civil 1 Acdo. Núm. Exp. 793/2021.

BBVA México S.A. Institución de Banca Múltiple Grupo Financiero BBVA México vs. Gauss y Jib S.A. de C.V. y García Carranza Jaime Jesús. Especial Hipotecario Civil 1 Acdo. Núm. Exp. 803/2021.

Castillo Mendoza José Luis vs. Camacho Guevara Benito y Camacho Guevara Reyna. Ord. Civil Admisorio. 1 Acdo. Núm. Exp. 1079/2024.

Chubb Seguros México, S.A. vs. Cocitec Mexicana, S.A. de C.V. y Quick Meals, S.A. de C.V. Ord. Civil Tomo II. 1 Acdo. Núm. Exp. 1/2021.

Cruz Bustamante María de Lourdes vs. Jaimes García José Luis. Ejecutivo Mercantil 1 Acdo. Núm. Exp. 1005/2023.

Darriba Ogando Elizabeth vs. Estación la Laguna S.A. de C.V. Ord. Mercantil 1 Acdo. Núm. Exp. 1251/2022.

Degollado Gutiérrez Ana Ivonne y Degollado Gutiérrez Leticia Guadalupe vs. Domínguez Ruelas Silvia Ximena. Controversias de Arrendamiento Civil 1 Acdo. Núm. Exp. 165/2023.

Galindo López Fermín Adrián y Galindo López Alberto Carlos vs. Galindo González Raúl. Ord. Civil 1 Acdo. Núm. Exp. 945/2024.

Gruas Industriales y Maniobras, S.A. de C.V. vs. Edificaciones Trival, S.A. de C.V. Ord. Mercantil Tomo II. 1 Acdo. Núm. Exp. 957/2017 Bis. 1.

Grupo Lailzor, S.A. de C.V. vs. José Antonio Muciño Gálvez y María Petra Sánchez. Controversias de Arrendamiento Civil Tomo II. 2 Acdos. Núm. Exp. 1095/2013.

Hernández Rivero Irma, su Sucesión vs. Ramírez Godínez Melquiades. Ord. Civil 1 Acdo. Núm. Exp. 175/2006.

HSBC México, S.A., Institución de Banca Múltiple, Grupo Financiero HSBC División Fiduciaria Quien Actua en su Carácter de Fiduciario Dentro del Fideicomiso Irrevocable Número F/238864 vs. Fernando Jiménez Jiménez. Especial Hipotecario Civil 1 Acdo. Núm. Exp. 1065/2018.

Inmobiliaria Jerónimo, S.A. de C.V. vs. Fabiola Alejandra Gálvez Mares. Controversias de Arrendamiento Civil 1 Acdo. Núm. Exp. 981/2019.

Instituto de Seguridad y Servicios Sociales de Los Trabajadores del Estado a Través de su Fondo de la Vivienda (Fovissste) vs. Erwin Humberto Hernández López. Especial Hipotecario Civil 1 Acdo. Núm. Exp. 1089/2019.

Instituto del Fondo Nacional de la Vivienda para los Trabajadores (Infonavit) vs. Juan Manuel Flores Núñez y Maricruz Guzmán Valentín. Especial Hipotecario Civil Expedientillo. 1 Acdo. Núm. Exp. 471/2021.

Instituto del Fondo Nacional de la Vivienda para los Trabajadores (Infonavit) vs. Silvia Vázquez Jiménez. Especial Hipotecario Civil Expedientillo. 1 Acdo. Núm. Exp. 681/2017.

Melgarejo Martínez, su Sucesión José Jesús vs. Martínez González Margarita. Ord. Civil 1 Acdo. Núm. Exp. 883/2022.

SOLO CONSULTA
SOLO CONSULTA
SOLO CONSULTA

Mercader Financial, S.A. Sofom E. R vs. Consorcio Empresarial del Sur Tpe, S.A. de C.V., Arturo Gabriel Toscano Lagunas y Rafael Scandar Aiza Yuñez. Ejecutivo Mercantil 1 Acdo. Núm. Exp. 175/2021.

Molleda Cámara Luis Francisco vs. Jorge Fragoso Martínez; Corporación Inmobiliaria Internacional, S.A. ; Comité Técnico Operativo del Fideicomiso del Fraccionamiento Colinas del Bosque, A.C. ; Scotiabank Inverlat, S.A. y C. Director del Registro Público de la Propiedad y de Comercio del Distrito Federal. Ord. Civil 1 Acdo. Núm. Exp. 507/2014.

Moreno González su Sucesión Melitón vs. Moreno Calvillo Esther Soledad. Ord. Civil Tomo II. 1 Acdo. Núm. Exp. 1181/2022.

Moreno Sánchez Raquel Natiely vs. Corredor Eje Tres Norte Sur S.A. de C.V. Empresa Consecionaria de Metrobus y Hdi Tu Compañía Seguros. Ord. Civil 1 Acdo. Núm. Exp. 259/2024.

Orozco García Maritza y Orozco García Rebeca vs. Servicios Metropolitanos S.A. de C.V. Controversias de Arrendamiento Civil Tomo II. 1 Acdo. Núm. Exp. 39/2021.

Promueve Desarrollos S.A. de C.V. vs. Zamiro S.A. de C.V. Controversias de Arrendamiento Civil 1 Acdo. Núm. Exp. 1347/2022.

Reséndiz Martínez Verónica vs. Montesinos Vélez Álvaro. Ord. Civil 2 Acdos. Núm. Exp. 1167/2023.

Reyna Guillén José, su Sucesión vs. Margarito Reyna Guillén. Ord. Civil Tomo II. 1 Acdo. Núm. Exp. 837/2016.

Ruíz Eissa Miguel Ángel vs. Comercializadora Jmg, S.A. de C.V. y J. Jesús López Rangel. Ejecutivo Mercantil Tomo II. 1 Acdo. Núm. Exp. 101/2013 Bis. 1.

Salazar de la O. Bernabé Gerardoluna vs. Vargas. Marina y Otros. Ord. Civil 1 Acdo. Núm. Exp. 271/1999 Bis. 1 Tomo I.

Sánchez Silva José Manuel vs. Miguel Jacinto Guillermo Braulio. Ord. Civil Desechamiento. 1 Acdo. Núm. Exp. 1029/2024.

Sandoval Bravo María Laura vs. Islas Gutiérrez Andrés y Bravo Santiago María Guadalupe. Controversias de Arrendamiento Civil 1 Acdo. Núm. Exp. 683/2024.

Secreto. Vía de Apremio Civil 1 Acdo. Núm. Exp. 1071/2024.

Secreto. Providencias Precautorias Mercantil 1 Acdo. Núm. Exp. 449/2024.

Secreto. Ejecutivo Mercantil 1 Acdo. Núm. Exp. 501/2024.

Secreto. Vía de Apremio Civil 2 Acdos. Núm. Exp. 979/2024.

Si Crea Comercial S.A. de C.V. vs. López Herrera Jesús Alberto. Ejecutivo Mercantil Expedientillo. 1 Acdo. Núm. Exp. 939/2023.

Sistema de Crédito Automotriz S.A. de C.V. vs. Coyotl Toxtli Tomás y Tello Cuacuitl Mario y Romero Xochihuila Lilia. Ejecutivo Mercantil Expedientillo. 1 Acdo. Núm. Exp. 107/2023.

Sistema de Crédito Automotriz S.A. de C.V. vs. Herrera Muñoz Gerardo. Ejecutivo Mercantil Expedientillo. 1 Acdo. Núm. Exp. 1199/2023.

Velarde Callejas María del Carmen Irene vs. J. Concepción Gilberto Legaspi y Otra. Ejecutivo Mercantil Tomo II. 1 Acdo. Núm. Exp. 1489/1994 Bis. 1.

Viesca Sánchez Anna vs. Cía. Periodística del Sol de México S.A. de C.V. y Takahashi Hiroshi. Ord. Civil 1 Acdo. Núm. Exp. 851/2024.

Villegas Villalobos Cereza Beatriz vs. Manzano Martínez Jonathan Isaac. Ord. Civil 1 Acdo. Núm. Exp. 1053/2023.

AUDIENCIA

Moreno González su Sucesión Melitón vs. Moreno Calvillo Esther Soledad. Aud. Tomo II Ord. Civil. 1 Audiencia. Núm. Exp. 1181/2022.

Pérez Ramírez Luis Humberto vs. Seguros Inbursa S.A. Grupo Financiero Inbursa. Aud. Previa y de Concil. no Publ. del 15/ Octubre/2024 Falla Sigj Ord. Civil. 2 Audiencias. Núm. Exp. 445/2024.

ACUERDOS DEL 15 DE OCTUBRE DEL 2024

Aguilar Ávila Jesús vs. González López José y Martínez Ayala Adolfo. Ord. Civil 1 Acdo. Núm. Exp. 653/2021.

Álvarez Santa vs. Perea Wendy y Cruz Morales Hugo Tomás. Controversias de Arrendamiento Civil 1 Acdo. Núm. Exp. 785/2024.

Ángeles Gallegos Danly vs. Urtecho Castellón Alejandra Fanny del Carmen y También Conocida como Alejandra Fanny del C Urtecho Castellón. Ejecutivo Mercantil 1 Acdo. Núm. Exp. 149/2024.

Aroche Amador Pedro Damián vs. Arcos González Manuel Othón y Amador Avendaño Dolores y Arcos Ortega Abundio Manuel Othón y Salazar Pérez Oralia Vanessa y Fabiola Vargas Villanueva Jueza del 25 Juzgado Civil del Tribunal Superior de Justicia de la Ciudad de México Juzgado 25. Ord. Civil 2 Acdos. Núm. Exp. 701/2024.

Banco Mercantil del Norte, S.A. Institución de Banca Múltiple, Grupo Financiero Banorte vs. Eduviges Tello Carpio. Especial Hipotecario Civil Tomo II. 1 Acdo. Núm. Exp. 197/2007 Bis. 1.

Banco Mercantil del Norte, Sociedad Anónima Institución de Banca Múltiple, Grupo Financiero Banorte antes BBVA Bancomer, S.A. Institución de Banca Múltiple, Grupo Financiero BBVA Bancomer, antes Hipotecaria Nacional S.A. de C.V. Sociedad Financiera de Objeto Múltiple, E. N. R. Grupo Financiero BBVA Bancomer vs. María Elena Álvarez Sánchez. Esp. Hip. Tomo II. 1 Acdo. Núm. Exp. 1471/2011.

Banco Monex, Sociedad Anónima, Institución de Banca Múltiple, Monex Grupo Financiero, en su Carácter Única y Exclusivamente de Fiduciario del Fideicomiso Empresarial Irrevocable de Administración y Garantía Identificado Con el Número F/3443 (F Diagonal Tres Mil Cuatrocientos Cuarenta y Tres) vs. Cosméticos Plus, S.A. de C.V. ; Menahen Wahnich y Rosalba Sifuentes Rodríguez. Ejecutivo Mercantil 1 Acdo. Núm. Exp. 321/2015 Bis. 1.

Banco Santander México, S.A. Institución de Banca Múltiple, Grupo Financiero Santander México vs. Promotora de Resistencia, S. C. de R. L. de C.V. y Otros. Providencias Precautorias Civil Tomo II. 1 Acdo. Núm. Exp. 1583/2019.

Banco del Bajío, S.A., Institución de Banca Múltiple vs. Fernando Alberto Hernández Violante y María del Carmen Montalvo Monroy. Especial Hipotecario Civil Tomo I. 3 Acdos. Núm. Exp. 1079/2017.

Barros San Germán Roque vs. Morales Sevilla Salvador y Peza Garza Hilda Patricia. Controversias de Arrendamiento Civil 1 Acdo. Núm. Exp. 859/2023.

Camarillo Valdez Heriberto vs. Víctor Manuel Ochoa Aguilar y Érika Adriana Ochoa Gutiérrez. Ejecutivo Mercantil 1 Acdo. Núm. Exp. 17/2017 Bis. 1.

Ci Banco, Sociedad Anónima, Institución de Banca Múltiple antes The Bank Of New York Mellon, S.A., Institución de Banca Múltiple como Fiduciaria en el Fideicomiso Número F/00102 vs. Miguel Martínez Hernández y Katya Mayela García Arredondo. Especial Hipotecario Civil 2 Acdos. Núm. Exp. 1415/2012.

Ci Banco, Sociedad Anónima, Institución de Banca Múltiple, antes The Bank Of New York Mellon, S.A. Institución de Banca Múltiple como Fiduciaria en el Fideicomiso F/00102 vs. Andrés Rosas Ramos. Especial Hipotecario Civil 1 Acdo. Núm. Exp. 71/2013.

Condominio Ubicado en Calle Viaducto Río Becerra Número 283 Colonia Nápoles Alcaldia Benito Juárez Ciudad de México vs. Rentería Arellano Laura Alicia. Vía de Apremio Civil 2 Acdos. Núm. Exp. 925/2024.

Doka México Expertos de Encofrados, S. de R. L. de C.V. vs. Obra Civil y Pavimentos, S.A. de C.V. ; José Paulino Sagastegui Munguía y Javier Treviño Reyna. Ord. Mercantil Tomo II. 1 Acdo. Núm. Exp. 1125/2018 Bis. 1.

Finpop, S.A. de C.V. vs. Guillermo García Rodríguez y María Guadalupe González Rojas. Especial Hipotecario Civil 2 Acdos. Núm. Exp. 23/2018.

Flores Pérez María del Carmen vs. La Viga 1416, Sociedad Anónima. Ord. Civil 1 Acdo. Núm. Exp. 1659/2019.

Flores Rincón Agustín vs. Ddc Pedregal S.A. Promotora de Inversión de Capital Variable y Fideicomiso Irrevocable de Garantía Con Derecho de Reversión Número 2679 de Banco Invex, S.A. Institución de Banca Múltiple, Invex Grupo Financiero como Fiduciario de Dicho Fideicomiso. Ord. Civil 1 Acdo. Núm. Exp. 797/2021.

García Estrada Genaro Aurelio vs. Ciudad de México y C Director del Registro Público de la Propiedad y del Comercio de la Ciudad de México. Ord. Civil 1 Acdo. Núm. Exp. 289/2024.

Gómez Franco Héctor Lorenzo vs. Castro Pérez Gabriela Guadalupe. Controversias de Arrendamiento Civil 1 Acdo. Núm. Exp. 897/2024.

González Aldana Pedro Hugo vs. Hugo González Mitre y María Guadalupe Aldana González. Ord. Civil 2 Acdos. Núm. Exp. 895/2013.

HSBC México, S.A. Institución de Banca Múltiple, Grupo Financiero HSBC División Fiduciaria en su Carácter de Fiduciario en el Fideicomiso Número F/234036 vs. Gloria Durán Gutiérrez. Especial Hipotecario Civil Expedientillo. 1 Acdo. Núm. Exp. 1135/2017.

SOLO CONSULTA
SOLO CONSULTA
SOLO CONSULTA

HSBC México, Sociedad Anónima, Institución de Banca Múltiple, Grupo Financiero HSBC División Fiduciaria en su Carácter de Fiduciario del Fideicomiso Irrevocable de Administración y Fuente de Pago y Garantía Número F/258024 vs. María Azucena Vázquez Sánchez. Especial Hipotecario Civil 1 Acdo. Núm. Exp. 457/2021.

Instituto de Seguridad y Servicios Sociales de Los Trabajadores del Estado a Través de su Fondo de la Vivienda Fovissste vs. Dawe Altamirano Laura Elena y Flores Rojas Miguel. Especial Hipotecario Civil Desechamiento. 1 Acdo. Núm. Exp. 1083/2024.

Instituto de Seguridad y Servicios Sociales de Los Trabajadores del Estado a Través de su Fondo de la Vivienda Fovissste vs. Gumesindo Padilla Ubaldo. Especial Hipotecario Civil Prevención. 1 Acdo. Núm. Exp. 1087/2024.

Instituto del Fondo Nacional de la Vivienda para los Trabajadores (Infonavit) vs. Moreno Hernández Víctor. Vía de Apremio Civil 1 Acdo. Núm. Exp. 309/2024.

Jiménez Godínez Miguel Ángel vs. Lara Gutiérrez Luz María del Carmen y Sociedad Ml de Teresa e Hijo y Registro Público de la Propiedad y del Comercio de la Ciudad de México. Ord. Civil 1 Acdo. Núm. Exp. 963/2024.

Jiménez González Teresa vs. Roberto Jiménez Rodríguez y Alma Margarita Hernández Viveros. Ord. Civil 1 Acdo. Núm. Exp. 527/2021.

Lara Moya Diana Lucero vs. Méndez Molina Chrystian Daniel. Medios Preparatorios Mercantil 1 Acdo. Núm. Exp. 845/2024.

Lechuga Cuadrado Francisco Javier vs. Pérez Rodríguez Jorge Ángel. Especial Hipotecario Civil 1 Acdo. Núm. Exp. 1565/2011 Bis. 1.

León Becerril Karla Ixchel vs. Farca Mohana José. Ord. Civil 1 Acdo. Núm. Exp. 325/2024.

Madruga Inchaurregui Olga Lidia Guadalupe vs. Boggero Madruga Graciela y Boggero Madruga Mario y Lic. Salvador Godínez Vera Notario Público Número 42 Con Residencia en la Ciudad de México y Lic. Mario Enrique Montejo Pérez Notario Público Número 74 Con Residencia en la Ciudad de Mérida Yucatan y C Registrador Público del Registro Público de la Propiedad y Comercio de la Ciudad de México. Ord. Civil 1 Acdo. Núm. Exp. 1247/2022.

Marron Gudiño Leticia vs. Vargas Mejía Luis Armando. Ord. Civil Expedientillo. 1 Acdo. Núm. Exp. 1157/2022.

Martínez Francisco Juana su Sucesión vs. Huerta Isojo José Manuel y Hernández Bautista Berenice. Controversias de Arrendamiento Civil 1 Acdo. Núm. Exp. 413/2023.

Martínez Martínez Ma. Araceli vs. Jorge Hernández Miranda. Especial Hipotecario Civil 1 Acdo. Núm. Exp. 379/2009 Bis. 1.

Meléndez Carrasco Adriana vs. Meza Orozco Beatriz y Morales Peres Alfredo. Exhortos Civil Exhorto. 1 Acdo. en Exhorto. Núm. Exp. 931/2024.

Operadora de Sites Mexicanos S.A. B. de C.V. vs. Rico Galeana Margarita. Exhortos Civil 3 Acdos. en Exhorto. Núm. Exp. 891/2024.

Orozco Torres Luis Miguel vs. Valdez Ramírez Raquel y Tesoreria del Gobierno de la Cuidad de México y Director del Registro Público de la Propiedad. Ord. Civil 1 Acdo. Núm. Exp. 153/2022.

Ortiz Rodríguez Adriana vs. Ortiz Pérez José Ángel y C Director del Registro Público de la Propiedad y del Comercio de la Ciudad de México. Ord. Civil 1 Acdo. Núm. Exp. 835/2023.

Ovando Ulloa Viridiana vs. Banca Mifel S.A. Institución de Banca Múltiple Grupo Financiero Mifel. Juris. Voluntaria Civil 1 Acdo. Núm. Exp. 379/2024.

Perdomo Hernández Salvador y Cuata Domínguez Irma Estela vs. Inmuebles Sociales de Cuarnavaca S.A. de C.V. y Director del Instituto de Servicios Registrales y Catastrales del Estado de Morelos. Exhortos Civil Exhorto. 1 Acdo. en Exhorto. Núm. Exp. 993/2024.

Ríos Islas Aurora vs. Marcela Saucedo González. Controversias de Arrendamiento Civil 1 Acdo. Núm. Exp. 123/2020.

Ruíz Rojo Gabriela y Colmenares Zavala Sergio vs. Grupo Nacional Provincial, S.A. B. Ord. Mercantil Tomo Ii. 1 Acdo. Núm. Exp. 13/2016 Bis. 1.

Ruvalcaba Gálvez Salvador y Herrera Campos Beatriz vs. Ruvalcaba Villafuerte José su Sucesión y Gálvez Martínez Agustina su Sucesión. Ord. Civil 1 Acdo. Núm. Exp. 1261/2023.

Saavedra Cardoso Raymundo vs. Instituto de Vivienda de la Ciudad de Mexico; Construcción Asesoría y Supervisión, S.A. de C.V. y José Fernando Quiroga Rivas. Ord. Civil Tomo Ii. 1 Acdo. Núm. Exp. 367/2016 Bis. 2.

Sandoval García su Sucesión Eliseo vs. Cabrera Ortiz Gerardo. Controversias de Arrendamiento Civil 3 Acdos. Núm. Exp. 1209/2022.

Santiago García Héctor vs. Ruíz Calderón Arturo y Elizondo Sandoval Guadalupe de Jesús y C Director del Registro Público de la Propiedad y del Comercio de la Ciudad de México y Pacheco Salinas Eduardo. Ord. Civil 1 Acdo. Núm. Exp. 943/2024.

Santinelli y Llabres Humerto su Sucesión y Quien También Acostumbra a Usar el Nombre de Humberto Santinelli Llabres vs. Ruiseco Gutiérrez Esther y Secretaria de Administración y Finanzas del Gobierno de la Ciudad de México. Ord. Civil Expedientillo. 3 Acdos. Núm. Exp. 759/2024.

Scotiabank Inverlat Sociedad Anónima Institución de Banca Múltiple Grupo Financiero Scotiabank Inverlat vs. Talamantes Álvarez Ernesto. Especial Hipotecario Civil 1 Acdo. Núm. Exp. 887/2024.

Tower Book S.A. de C.V. vs. Hernández Enríquez Eugenia Elizabeth. Ejecutivo Mercantil 1 Acdo. Núm. Exp. 177/2024.

Valencia Reséndiz Elena Guadalupe vs. José Luis Cantú Maisson y Sandra Luz Salas Pérez. Especial Hipotecario Civil 1 Acdo. Núm. Exp. 1491/2011.

Volkswagen Leasing S.A. de C.V. vs. Martínez Candia Gabriela. Ejecutivo Mercantil 1 Acdo. Núm. Exp. 1215/2023.

BBVA México Sociedad Anónima, Institución de Banca Múltiple, Grupo Financiero BBVA México vs. José Zamora Ramos y Otra. Especial Hipotecario Civil 1 Acdo. Núm. Exp. 1457/2011.

AUDIENCIA

Durand Salcedo Rosa Imelda y También Conocida como Imelda Durand Salcedo vs. Jiménez Berthely Catalina y Alba Huerta Elizabeth y Guerrero Zapata Fernanda. Aud. Ord. Civil. 1 Audiencia. Núm. Exp. 129/2024.

LA SECRETARIA DE ACUERDOS
LIC. MARÍA VERÓNICA SILVA CHÁVEZ

SECRETARÍA "B"
ACUERDOS DEL 16 DE OCTUBRE DEL 2024

Aguilar Ortiz Rosa María y José Eduardo Haro Ulloa vs. Eleazar Serrano Paredes. Especial Hipotecario Civil Autorización. 1 Acdo. Núm. Exp. 1368/2008 Tomo I I.

Aguilar Rodríguez María Martha vs. Ramos Portilla Claudia Patricia. Ord. Civil Prevención. 1 Acdo. Núm. Exp. 1078/2024.

Aja Pasos Fernando vs. Mendoza Hernández Michel y Mendoza García Lauriano. Ord. Civil Minuta Sala. 1 Acdo. Núm. Exp. 968/2022.

Banco Covalto S.A. Institución de Banca Múltiple vs. Servicio Minero Industrial S.A. de C.V. y Fonseca Torres Francisco Javier y Castañeda Becerra Ma Margarita. Ejecutivo Mercantil Exhibe Recibo Copias. 1 Acdo. Núm. Exp. 858/2023.

Banco Mercantil del Norte S.A. Institución de Banca Múltiple Grupo Financiero Banorte vs. Martín Montes Nava. Especial Hipotecario Civil Oficio Ine. 1 Acdo. Núm. Exp. 1326/2012 Bis. 1 Tomo I.

Banco Mercantil del Norte, S.A., Institución de Banca Múltiple, Grupo Financiero Banorte vs. David Emmanuel Flores Jasso. Especial Hipotecario Civil Causa Estado. 1 Acdo. Núm. Exp. 704/2019.

Banco Ve por más S.A. Institución de Banca Múltiple Grupo Financiero Ve por más vs. Og Agrícola Spr de R.L. y Ravelero Rivera José Leobardo. Providencias Precautorias Mercantil No Ha Lugar. 1 Acdo. Núm. Exp. 8/2024.

BBVA México S.A. Institución de Banca Múltiple Grupo Financiero BBVA México vs. Guzmán Robles Juan Carlos y Aguado Martínez Jorge Alfredo. Especial Hipotecario Civil Oficio Primera Secretaria de Acdos. de la Presidencia y Pleno. 2 Acdos. Núm. Exp. 756/2023.

Charaf Medina David vs. Sergio Alfredo Orozco González y Raquel González Peña. Especial Hipotecario Civil Manifestaciones Parte Demandada. 1 Acdo. Núm. Exp. 578/2018.

Coordinadora Profesional de Obras, S.A. de C.V. vs. Afianzadora Sofimex, S.A. Especial de Fianzas Mercantil Apel. Inmediata. 1 Acdo. Núm. Exp. 840/2018 Bis. 1 Tomo Ii.

Cosmopolitan Health District Sapi de C.V. vs. Sofimex Institución de Garantías S.A. Especial de Fianzas Mercantil Autr. Reconocer Mandatario. 7 Acdos. Núm. Exp. 448/2024.

SOLO CONSULTA
SOLO CONSULTA
SOLO CONSULTA

Engencap Holding, S. de R. L. de C.V. vs. Plásticos Lumerr de México, S.A. de C.V. ; Nila Kay Clouser Bragg También Conocida como Nila Kay de Leon; Estelios Martín Aretos Argumosa y Ezequiel de León Martínez. Ord. Mercantil Inc. de Liquidación. 1 Acdo. Núm. Exp. 578/2019.

Farfán Cruz Miriam Yareth vs. Pablo Guillermo Armijo Márquez y María de la Cruz Flores Hernández. Especial Hipotecario Civil Minuta Sala. 1 Acdo. Núm. Exp. 1106/2015.

Financiera Nacional de Desarrollo Agropecuario, Rural, Forestal y Pesquero, Organismo Descentralizado de la Administración Pública Federal, Sectorizado en la Secretaria de Hacienda y Crédito Público (Antes Financiera Rural) vs. Arcadio Fernando López. Ejecutivo Mercantil Citar a Interlocutoria. 1 Acdo. Núm. Exp. 1232/2012.

Flores Álvarez Juan Manuel y Otros vs. Fomento S. C. y Otros. Ord. Civil Reconocer Mandatarios. 1 Acdo. Núm. Exp. 348/2006 Bis. 1 Tomo I I.

Flores Campos Graciela y Flores Campos Espiridion vs. Qualitas Compañía de Seguros S.A. de C.V. y Jaimes Castrejón Rubén y Comisión Federal de Electricidad. Ord. Civil Prevención. 1 Acdo. Núm. Exp. 1082/2024.

García Marañon Claudia Elena vs. Martínez Puig Carlos su Sucesión y de la Rosa Sánchez de Martínez Lucía su Sucesión y García Rangel Juan Francisco su Sucesión. Ord. Civil Turnar Cedula. 1 Acdo. Núm. Exp. 458/2024.

González Mejía Juana Norma vs. Crédito Inmobiliario S.A. de C.V. Sociedad Financiero de Objeto Múltiple y Otros. Exhortos Civil Exh. Admisorio. 1 Acdo. en Exhorto. Núm. Exp. 1108/2024.

González Moreno Mayra Adela vs. Sofimex, Institución de Garantías, S.A. y Tristan Salazar Ricardo. Medios Preparatorios Mercantil Autorización. 1 Acdo. Núm. Exp. 266/2023.

HSBC México Sociedad Anónima Institución de Banca Múltiple Grupo Financiero HSBC División Fiduciaria en su Caráter de Fiduciario del Fideicomiso de Administración Fuente de Pago y Garantía F/258024 vs. Macías Ruíz Santos Rafael. Especial Hipotecario Civil Exhibe Minuta. 1 Acdo. Núm. Exp. 124/2012.

HSBC México, Sociedad Anónima Institución de Banca Múltiple, Grupo Financiero HSBC División Fiduciaria en su Carácter de Fiduciario del Fideicomiso Irrevocable Número F/253936 vs. Héctor Murillo Aguilar. Especial Hipotecario Civil Debe Decir. 1 Acdo. Núm. Exp. 186/2021.

Instituto del Fondo Nacional de la Vivienda para los Trabajadores (Infonavit) vs. Castillo Villegas Mauricio y Luna Torres Dulce María. Vía de Apremio Civil Autorización. 1 Acdo. Núm. Exp. 726/2023.

Instituto del Fondo Nacional de la Vivienda para los Trabajadores (Infonavit) vs. Fernando Miñón Flores y Graciela Galicia Hernández. Especial Hipotecario Civil Autorización. 1 Acdo. Núm. Exp. 80/2019.

Instituto del Fondo Nacional de la Vivienda para los Trabajadores Infonavit vs. Chuc Kantun Moisés. Especial Hipotecario Civil Oficio Directora del Archivo Judicial. 1 Acdo. Núm. Exp. 906/2022.

Ion Financiera Sociedad Anónima Promotora de Inversión de Capital Variable Sociedad Financiera de Objeto Múltiple Entidad Regulada vs. Rubio Patiño Maricela. Especial Hipotecario Civil Nueva Fecha Audiencia. 1 Acdo. Núm. Exp. 854/2023.

Loredo Rivera Ma. Guadalupe vs. Luis Alberto López Ara y María Elena Dorantes Colorado. Especial Hipotecario Civil Citar a Interlocutoria. 1 Acdo. Núm. Exp. 560/2012 Bis. 2.

Luis Alanís Martha vs. Flores Luis Miguel Ángel. Controversias de Arrendamiento Civil Ratificado. 1 Acdo. Núm. Exp. 724/2024.

Mercader Financial S.A. Sofom Er vs. Insumos y Servicios Nativitas S.A. de C.V. y Cosmopulos Martínez Pano y Hernández y Campuzano León Gilberto Amaury. Ejecutivo Mercantil Acuse Siara. 1 Acdo. Núm. Exp. 254/2024.

Movimiento en Inmuebles Especiales S.A. de C.V. vs. Rodolfo Ramírez Lovera. Especial Hipotecario Civil Autorización. 1 Acdo. Núm. Exp. 100/2016.

Ortiz Paredes Luis Manuel y Lizardi Pantoja Griselda su Sucesión vs. Gamboa Buenrostro Enrique y Aragón y Foro Edmundo G y Aragón y Foro Manuel G y Aragón y Foro Enrique G y Aragón y Foro Héctor G. Ord. Civil Admisorio. 1 Acdo. Núm. Exp. 1006/2024.

Promotora de Hoteles S.A. de C.V. y Banco Nacional de México S.A. Integrante del Grupo Financiero Banamex vs. Mendoza Alanís Noé Arturo y Arriaga Hernández Dulce María y Quien Suele Utilizar Indistintamente su Nombre de Casada como Dulce María Arriaga Hernández de Mendoza. Ord. Mercantil No Ha Lugar. 1 Acdo. Núm. Exp. 1214/2023.

Ramírez Rodríguez María Concepción vs. Elena Camacho Anaya. Controversias de Arrendamiento Civil Comparecencia Entrega de Billete. 1 Acdo. Núm. Exp. 404/2019.

Reyes Dávila Raúl Alejandro su Sucesión vs. Rubio Garrido Antonio y Rubio Garrido Margarita y C Director del Registro Público de la Propiedad y del Comercio de la Ciudad de México. Ord. Civil Turnar Cedula. 1 Acdo. Núm. Exp. 1206/2023.

Rodríguez Gómez Itze vs. Grupo Mexicano de Seguros, S.A. de C.V. ; Ricardo Hernández Nazar y Star Médica, S.A. de C.V. Ord. Civil Ampliación de Termino para el Dictado de la Sentencia. 1 Acdo. Núm. Exp. 1162/2019.

Santander Vivienda S.A. de C.V. Sofom Enr Grupop Financiero Santander México vs. Inmobiliaria Rancho Santa Fe S.A. de C.V. y Otro. Ejecutivo Civil Apel. Inmediata. 3 Acdos. Núm. Exp. 1328/2018.

Sevilla Daly Esther vs. Vía Fancy S.A. de C.V. y Béjar Elo Daniel. Controversias de Arrendamiento Civil Admisorio. 1 Acdo. Núm. Exp. 1086/2024.

Sólida Administradora de Portafolios, S.A. de C.V., Sociedad Financiera de Objeto Múltiple, Entidad Regulada Grupo Financiero Banorte vs. Sofía Victoria Ríos Garza de Silva y José Salvador Silva Fernández. Especial Hipotecario Civil Regularización del Proced. y Prevención a la Parte Actora. 1 Acdo. Núm. Exp. 1222/2018.

Valsaba S.A. de C.V. vs. Maldonado Álvarez Tostado Enrique. Ord. Civil No Ha Lugar. 1 Acdo. Núm. Exp. 992/2023.

Velázquez Narciso Julián y Osorno Aguilera María de Lourdes vs. Castro Díaz María del Carmen y También Conocida como María del Carmen Castro de Garza. Ord. Civil Aclaración. 1 Acdo. Núm. Exp. 970/2024.

Zamora Ramírez Citlalli Sarai vs. Ramírez Castillo Genoveva. Ord. Civil Inc. de Impugnación de Falsedad. 1 Acdo. Núm. Exp. 776/2024.
AUDIENCIA

Zamora Ramírez Citlalli Sarai vs. Ramírez Castillo Genoveva. Aud. Previa y de Concil. Ord. Civil. 1 Audiencia. Núm. Exp. 776/2024.

SENTENCIAS DEFINITIVAS DEL 16 DE OCTUBRE DEL 2024

Dimensión Asesores S.A. de C.V. vs. Bakulich Gallardo Rafael y Club de Amigos de Contranalisis S.A. de C.V. vs. Camejo Manrique María Isabel. Ord. Civil Sent. Def. en Terc. 1 Sent. Def. en Tercería. Núm. Exp. 934/2017 Bis. 1

ACUERDOS DEL 15 DE OCTUBRE DEL 2024

Asociacionmexicana de la Cruz Blanca Neutralinstitución de Asistencia Privada y Vázquez Núñez Leticia vs. Registro Público de la Propiedad y de Comercio de la Ciudadde México y Anaya Díaz Carlos Omar. Ord. Civil Prevención. 1 Acdo. Núm. Exp. 1088/2024.

Banco Mercantil del Norte S.A. Institución de Banca Múltiple Grupo Financiero Banorte vs. Cordero Álvarez Mónica Luz. Esp. Hip. Citar a Sent. Interlocutoria. 1 Acdo. Núm. Exp. 98/2012.

Banco Monex S.A. Institución de Banca Múltiple Monex Grupo Financiero vs. Patricia María Romero Agudelo. Ejecutivo Mercantil Reconocer Personalidad. 1 Acdo. Núm. Exp. 8/2015 Bis. 1 Tomo II.

Banco Nacional del Ejército Fuerza Aérea y Armada S. N. C vs. Armando Narcizo Parada Martínez. Especial Hipotecario Civil un Auto en Expedientillo. 1 Acdo. en Expedientillo. Núm. Exp. 576/2013.

Cervezas Cuauhtémoc Moctezuma, S.A. de C.V. vs. Aurelio Rosales Oscoy y Cecilia Oscoy Marín. Especial Hipotecario Civil Vista a la Parte Actora. 4 Acdos. Núm. Exp. 678/2018 Bis. 1 Tomo I.

Comercial Roshfrans, S.A. de C.V. vs. Servicio Sujuxi, S.A. de C.V. Ejecutivo Mercantil Llegada de Autos del Archivo Judicial. 2 Acdos. Núm. Exp. 470/2023.

Contreras Reyes María del Pilar y Vilchis García Cayetano vs. Contreras Reyes José Luis y Vilchis García Amalia y Carrillo Contreras Nancy y Contreras Vilchis Juan Pablo y Contreras Vilchis Yasmín y López N Fidel. Actos Prejudiciales Civil Llegada de Autos del Archivo Judicial. 2 Acdos. Núm. Exp. 1226/2022.

Crediquincena S.A. de C.V. Sofom Enr vs. Díaz Mendoza Jorge. Ejecutivo Mercantil Estese. 1 Acdo. Núm. Exp. 296/2023.

Decarome Sociedad Anónima Promotora de Inversión de Capital Variable vs. María Ángela Durán Hidalgo. Especial Hipotecario Civil Turnar Cedula. 1 Acdo. Núm. Exp. 306/2019.

Decarome, S.A. Promotora de Inversión Capital vs. María Nicanor Vázquez Lara También Conocida como María Nicanora Vázquez Lara. Especial Hipotecario Civil Debe Decir y Turnar Exhorto. 1 Acdo. Núm. Exp. 1266/2009.

SOLO CONSULTA
SOLO CONSULTA
SOLO CONSULTA

Díaz García Virginia Cecilia vs. Cardoso Abud Mariana y Cardoso Legorreta Primo Alberto. Vía de Apremio Civil Prevención. 1 Acdo. Núm. Exp. 1084/2024.

González Danielly Ramón Antonio su Sucesión vs. Becerril Balderas Joel Arturo y Pizano Rodríguez Raúl. Controversias de Arrendamiento Civil Admisión de Pruebas. 3 Acdos. Núm. Exp. 382/2023.

Gordo Fernández María del Carmen vs. Ernesto Domingo Jiménez Pérez Priego. Ejecutivo Mercantil Devolución Minutas. 1 Acdo. Núm. Exp. 972/2014.

Gutiérrez Martínez Karina y Morales Hernández Edgar vs. Rico Galeana Margarita. Ord. Civil un Auto en Expedientillo. 1 Acdo. en Expedientillo. Núm. Exp. 678/2024.

Hewlett Packard Operations México S. de R. L de C.V. vs. Infraestructura Electrocosta S.A. de C.V. Ejecutivo Mercantil un Auto en Expedientillo. 1 Acdo. Núm. Exp. 594/2020.

HSBC México, S.A., Institución de Banca Múltiple, Grupo Financiero HSBC vs. Víctor Hugo García Bárcenas. Especial Hipotecario Civil Apel. Inmediata. 1 Acdo. Núm. Exp. 36/2021.

Inversiones Firpo S.A. de C.V. vs. Gustavo Ávila García. Especial Hipotecario Civil Turnar Exhorto. 1 Acdo. Núm. Exp. 1216/2019.

López Culebro Gabriel vs. Aguilar Muñoz Lilián Adriana. Ord. Civil Apel. Inmediata. 1 Acdo. Núm. Exp. 912/2023.

Mabucapa I Sociedad de Responsabilidad Limitada de Capital Variable vs. Aldo Julián Hernández García y Yuridia Anselma Suárez Acosta. Especial Hipotecario Civil Cesión de Derechos. 1 Acdo. Núm. Exp. 396/2020.

Martín Sadurni Francisco Javier vs. Purificación Hortencia Segura López. Especial Hipotecario Civil No Ha Lugar. 1 Acdo. Núm. Exp. 1136/2016.

Martínez Pérez Araceli vs. Ramírez Oaxaca Olga Leticia y Bracho Esquitin Luis Carlos. Exhortos Civil un Expedientillo. 1 Acdo. en Exhorto. Núm. Exp. 360/2022.

Medina Zamora Néstor Aurelio vs. Anaya Barrera José Luis y Pérez Rojas Jennifer Jazmín. Ord. Civil Causa Ejecutoria. 1 Acdo. Núm. Exp. 550/2023.

Orozco Guillén Eleazar vs. Ramírez Torres Consuelo También Conocida como Ramírez Torres de Villa Consuelo y Neftalí Villa Fuentes. Especial Hipotecario Civil Causa Estado. 1 Acdo. Núm. Exp. 212/2014.

Sociedad Hipotecario Federal S. N. C vs. Óscar González Roldán y Otro. Especial Hipotecario Civil Adjudicación Directa. 1 Acdo. Núm. Exp. 580/2009 Bis. 1.

Sociedad Hipotecaria Federal S.N.C. vs. Verónica Sonia Díaz Rubio. y Otro. Especial Hipotecario Civil Causa Estado. 1 Acdo. Núm. Exp. 560/2009 Bis. 2.

Terminales Marítimas Transunisa S.A. de C.V. vs. Ortiz Pavón Juan Bautista y Ruíz Aupart José Ernesto. Controversias de Arrendamiento Civil Comparecencia Emplaz. de Incidente. 1 Acdo. Núm. Exp. 2/2023.

Villafaña Soudreaux Georgina Noemí vs. Arredondo Berumen Víctor Manuel. Ord. Civil Una Vez. 2 Acdos. Núm. Exp. 802/2023.

Zepeda Albañil Miguel Omar vs. Juan Carlos Luja Toral. Ord. Civil un Auto en Expedientillo. 1 Acdo. Núm. Exp. 252/2016.

EL SECRETARIO DE ACUERDOS
LIC. GUADALUPE DE SANTIAGO GARCÍA

CUADRAGÉSIMO PRIMERO DE LO CIVIL

SECRETARÍA "A"
ACUERDOS DEL 16 DE OCTUBRE DEL 2024

Activrent Empresariales S.A. de C.V. vs. Compañía Chapas Los Reyes Sa y Álvarez Arriola Claudia. Juris. Voluntaria Civil 1 Acdo. Núm. Exp. 1071/2024.

Autofinanciamiento México, S.A. de C.V. vs. Díaz Cortés Armando y Otra. Ejecutivo Mercantil Smc. 1 Acdo. Núm. Exp. 1251/2010 Tomo II.

Banco Invex, S.A. Institución de Banca Múltiple, Invex Grupo Financiero en su Carácter de Fiduciario del Fideicomiso 1301 antes Crédito Inmobiliario, S.A. de C.V., Sociedad Financiera de Objeto Múltiple, E. N. R. hoy Brigitte Rodríguez Moreno vs. Lara Castillo Raymundo Daniel. Especial Hipotecario Civil Smc Puesta Disp. 1 Acdo. Núm. Exp. 519/2011 Segundo Tomo.

Banco Santander México, S.A. Institución de Banca Multitple Grupo Financiero Santander México vs. Díaz Espinosa Ana Karen. Especial Hipotecario Civil Dum. 1 Acdo. Núm. Exp. 927/2024.

Cabrera Palomec Víctor vs. Cuevas Herrera Blanca Irma. Ord. Civil Dum. 1 Acdo. Núm. Exp. 579/2021.

Cerón Díaz Nancy Jacqueline vs. Herrera Vda. de Rodríguez Guadalupe y También Conocida como Guadalupe Herrera Espinosa y-o. su Sucesión y C Director del Registro Público de la Propiedad y del Comercio de la Ciudad de México. Ord. Civil Smc. 1 Acdo. Núm. Exp. 693/2024.

Cimbra Tijuana Sapi de C.V. vs. Aseguradora Aserta S.A. de C.V. Grupo Financiero Aserta. Especial de Fianzas Mercantil Smc. 1 Acdo. Núm. Exp. 189/2023.

De la Cruz Silvan Reyes vs. Grupo Mexicano de Seguros S.A. de C.V. Ord. Civil 3 Acdos. Núm. Exp. 555/2023 Tomo II.

Dessetec Desarrollo de Sistemas S.A. de C.V. vs. Rosales Ramos Laura. Juris. Voluntaria Civil Dum. 1 Acdo. Núm. Exp. 571/2024.

Díaz Cáceres María del Socorro y Planas Hoppel Pedro vs. Grupo Desarrollador Nápoles Arizona S.A. de C.V. Ord. Civil Smc. 1 Acdo. Núm. Exp. 1001/2024.

Díaz Miranda Mario Octavio vs. Soberanis Álvarez Fabiola Soledad y Corona Alcántara Luis Manuel. Especial Hipotecario Civil 1 Acdo. Núm. Exp. 1053/2019 Tomo II.

Escudero Alvarado Pablo César vs. The American British Cowdray Medical Center, I.A.P. y Vargas Herrera Aníbal y Villalobos Franco José Luis y Choza Chenhalls Rafael y Romero Figueroa Ángel y Guerrero Hernández Manuel. Ord. Civil 3 Acdos. Núm. Exp. 29/2021 Tomo II.

Financiera Nacional de Desarrollo Agropecuario, Rural, Forestal y Pesquero (Antes Financiera Rural), Organismo Descentralizado de la Administración Pública Federal, Sectorizado en la Secretaria de Hacienda y Crédito Público vs. Hernández Rojas Maribel y Avendaño Castellanos Roberto Carlos. Especial Hipotecario Civil Smc Expedientillo. 1 Acdo. Núm. Exp. 845/2019.

García Martínez Óscar Rogelio vs. Rodríguez Flores Vicente y Villanueva Serrano Rosa María. Ord. Civil 1 Acdo. Núm. Exp. 1109/2024.

HSBC México S.A. Institución de Banca Múltiple Grupo Financiero HSBC, División Fiduciaria en su Carácter de Fiduciario en el Fideicomiso F/234036 vs. Catalina Silva Pineda y Nicolás Ruiz Aguilar. Especial Hipotecario Civil 1 Acdo. Núm. Exp. 33/2016.

Instituto de Seguridad y Servicios Sociales de Los Trabajadores del Estado a Través de su Fondo de la Vivienda vs. Farías Conde Violeta Azucena. Especial Hipotecario Civil Smc Expedientillo. 1 Acdo. Núm. Exp. 143/2020.

Instituto de Seguridad y Servicios Sociales de Los Trabajadores del Estado a Través de su Fondo de la Vivienda vs. López Torres Judith. Especial Hipotecario Civil Smc Expedientillo. 1 Acdo. Núm. Exp. 1415/2019.

Instituto del Fondo Nacional de la Vivienda para los Trabajadores y/os vs. C. Director del Registro Público de la Propiedad y del Comercio del Distrito Federal. Ord. Civ. Dum Expedientillo. 1 Acdo. Núm. Exp. 1543/2010.

Instituto del Fondo Nacional de la Vivienda para los Trabajadores vs. Olivares Hernández Flor. Especial Hipotecario Civil Smc. 1 Acdo. Núm. Exp. 963/2024.

Interlomas Mundo Automotriz, S.A. de C.V. vs. Galicia Villanueva Erik Iván vs. Inmnobiliaria Taherose, S.A. de C.V. Ejecutivo Mercantil Jmw. 1 Acdo. en Tercería. Núm. Exp. 11/2018 Terc. Excl. de Preferencia.

López Velázquez José Armando vs. Bulmar, Sociedad Anónima de Capital Variable y BBVA Bancomer Sociedad Anónima, Institución de Banca Múltiple Grupo Financiero Bancomer. Ord. Civil Exhorto. 1 Acdo. en Exhorto. Núm. Exp. 1113/2024.

Nadro, S.A. P. I. de C.V. vs. Farmacias Luma S.A. de C.V. y López Meza Roberto. Ejecutivo Mercantil 2 Acdos. Núm. Exp. 1151/2023.

Ramírez Galindo Jorge vs. Rosas Galán Zoe Selene y Ramírez Galindo Rosa María y Rivera Ramírez Armando Fidel y Rivera Ramírez Jorge Antonio y Rivera Ramírez Alberto. Ord. Civil Smc. 2 Acdos. Núm. Exp. 1205/2023.

Rangel de la Garza Evangelina vs. Granjas Mérida S.A. Ord. Civil 1 Acdo. Núm. Exp. 855/2024.

Rivera Jiménez Guillermo vs. Carrasco Zanini Ávila Camacho Felipe y Hernández Cerón Benita y Rosendez Galicia Raquel y Gon´Zalez Herrera Mario y Rivera Jiménez Guillermo. Juris. Voluntaria Civil 1 Acdo. Núm. Exp. 1115/2024.

SOLO CONSULTA

Scotiabank Inverlat Sa Institución de Banca Múltiple Grupo Financiero Scotiabank Inverlat vs. Pérez de Las Heras Pratt Luis Fernando. Especial Hipotecario Civil Dum Amparo. 1 Acdo. en Amparo. Núm. Exp. 1155/2023 Juzgado 14° Dto. Cdmx Exp. 944/2024-IV.

Secreto. Ejecutivo Mercantil 1 Acdo. Núm. Exp. 305/2024.

Secreto. Ejecutivo Mercantil Dum. 1 Acdo. Núm. Exp. 1145/2023.

Secreto. Ejecutivo Mercantil Smc. 1 Acdo. Núm. Exp. 23/2024.

Selea, S. C. antes Banca Afirme, S.A. Institución de Banca Múltiple. Afirme Grupo Financiero vs. Multidespensas Empresariales, S.A. de C.V. y Jorge Alberto de la Torre Botey su Suc. Esp. Hip. Smc Puesta Disp. 1 Acdo. Núm. Exp. 1369/2009.

Sociedad Hipotecaria Federal, S.N.C., Institución de Banca de Desarrollo en su Carácter de Fiduciario Sustituto del Fondo de Operación y Financiamiento Bancario a la Vivienda vs. Medina Huertas Jorge Alberto y Otra. Esp. Hip. 1 Acdo. Núm. Exp. 461/2009.

Tres Patitos S.A. de C.V. Juris. Voluntaria Civil Exhorto. 1 Acdo. en Exhorto. Núm. Exp. 1111/2024.

AUDIENCIA

Gsau, S.A. de C.V. vs. González Tovar Juan José y Bertha Alicia Sánchez Guerrero de González. Aud. Especial Hipotecario Civil. 1 Audiencia. Núm. Exp. 579/2020 Tomo II.

Sociedad Hipotecaria Federal S.N.C. Institución de Banca de Desarrollo en su Carácter de Fiduciario Sustituto del Fondo de Operación y Financiamiento Bancario a la Vivienda vs. José Darío Reyes Jasso y Martha Patricia Vázquez Muñoz. Aud. Especial Hipotecario Civil. 1 Audiencia. Núm. Exp. 251/2009 Tomo II.

ACUERDOS DEL 15 DE OCTUBRE DEL 2024

Alonso de la Cruz Andrés Isai vs. Pineda Deheza Pedro Yael y Deheza Hernández Angélica María y Grupo Nacional Provincial Sab. Ord. Civil 1 Acdo. Núm. Exp. 1103/2024.

Asesoría Bursatil, S.A. de C.V. vs. César Casto Rodríguez Rodríguez y-o. Ejec. Merc. Dum. 1 Acdo. Núm. Exp. 579/1995.

Banco Mercantil del Norte, Sociedad Anónima, Institución de Banca Múltiple Grupo Financiero Banorte vs. Ramos Toledo Diana Isabel y Toledo Beltrán María Isabel. Vía de Apremio Civil Smc Destrucción. 1 Acdo. Núm. Exp. 613/2024.

Banco Nacional de México S.A., Integrante del Grupo Financiero Banamex vs. Juan Carlos Enrique Cuervo Escalona Quien También Acostumbra Usar el Nombre de Juan Carlos Cuervo Escalona. Especial Hipotecario Civil Smc. 1 Acdo. Núm. Exp. 27/2018 Tomo II.

Banco Santander México Sociedad Anónima Institución de Banca Múltiple Grupo Financiero Santander México vs. Miranda Torres Diana. Providencias Precautorias Mercantil Concluido. 1 Acdo. Núm. Exp. 971/2023.

Banco Santander México, Sociedad Anónima, Institución de Banca Múltiple, Grupo Financiero Santander México vs. Marín Toledo José Eduardo. Especial Hipotecario Civil Secc. de Ejec. 1 Acdo. Núm. Exp. 443/2020 Tomo II.

Banpais S.A. vs. Farah Gebara Edgar José y Rubiera Burguete de Farah Gloria María de Los Ángeles. Especial Hipotecario Civil Smc Puesta Disp. 1 Acdo. Núm. Exp. 887/2023.

BBVA Bancomer, S.A., Institución de Banca Múltiple, Grupo Financiero Bancomer vs. Eb Tzab María Adriana. Especial Hipotecario Civil Smc. 1 Acdo. Núm. Exp. 667/2016.

BBVA México, S.A. Institución de Banca Múltiple, Grupo Financiero BBVA México vs. Jorge Esteban Calva Zepeda. Especial Hipotecario Civil 1 Acdo. Núm. Exp. 183/2016 Tomo II.

Bufete de Mantenimiento Predictivo e Ingeniería, Sociedad Anónima de Capital Variable vs. Banco Nacional de México, S.A. Integrante del Grupo Financiero Banamex y/o Grupo Financiero Citibanamex, S.A. de C.V. y Mda24, S.A. P. I. de C.V. y Representaciones y Distribuciones Evya, S.A. de C.V. hoy Avalon Marine, S.A. P. I. de C.V. y Grupo Evya, S.A. de C.V. y Estudios y Servicios Ecológicos Ambientales de Tabasco, S.A. de C.V. y Inmobiliaria Caribeña, S.A. de C.V. y Bufete de Mantenimiento Predictivo Industrial, S.A. de C.V. y Grupo Inmobiliario Caribeña, S.A. de C.V. y Proveedores Casa, S.A. de C.V. y Distribuciones Especializadas del Sureste Cam, S.A. de C.V. y Distribuciones Empresariales Especializadas Argo, S.A. de C.V. y Camargo Francisco Javier. Ord. Civil 3 Acdos. Núm. Exp. 633/2023 Tomo III.

Carteleras y Neón Espectaculares S.A. de C.V. vs. Barajas Luna Abigail. Controversias de Arrendamiento Civil Smc. 1 Acdo. Núm. Exp. 521/2023.

Constructora e Inmobiliaria Moni, S.A. de C.V. vs. Pereyra Torres, Pereyra Hermida Consuelo Julieta y Pereyra Hermida Joaquín Antonio. Joaquín Rodrigo. Controversias de Arrendamiento Civil Smc. 1 Acdo. Núm. Exp. 427/2020 Tomo II.

Daimler Financial Services México Sociedad de Responsabilidad Limitada de Capital Variable vs. Aceites Guter Sociedad de Responsabilidad Limitada de Capital Variable y Amézquita Publio y Ávalos Otero Alberto. Convencional O. Preferente Mercantil 1 Acdo. Núm. Exp. 97/2022 Tomo II.

Doka México Expertos de Encofrados, S. de R. L. de C.V. vs. Constructora Docsa, S.A. de C.V. Ord. Mercantil 1 Acdo. Núm. Exp. 1281/2018.

Ellstein Japchik Elisa vs. Jane y/o Jan Peer Schawecker Macías y Licenciado Toribio Moreno Álvarez Notario Público Número 1 del Distrito de Zaragoza en Tlaxcala. Ord. Civil Dum. 1 Acdo. Núm. Exp. 439/2017.

Esparza Arias Nereida vs. Goudet Autrique Paola. Ord. Civil 1 Acdo. Núm. Exp. 1095/2024.

Factoraje Afirme, Sociedad Anónima de Capital Variable, Sociedad Financiera de Objeto Múltiple, Entidad Regulada, Afirme Grupo Financiero vs. Magro Ibáñez José Enrique. Especial Hipotecario Civil 1 Acdo. Núm. Exp. 423/2007 Segundo Tomo.

Fernández Rodríguez Martha Mónica vs. Díaz Torre Llamas Julio y Ávila Pardo Carlos. Ejecutivo Mercantil Dum. 1 Acdo. Núm. Exp. 257/2024.

Govea Padilla Jesús Iván vs. Magaña Canseco Daniel Alberto y Canseco Ugalde Elvira María. Especial Hipotecario Civil Smc. 1 Acdo. Núm. Exp. 1023/2023.

Hernández Gómez Ulises y Hernández Arguelles Epifanio y Gómez Salas Adela vs. Grupo Mexicano de Seguros S.A. de C.V. Ord. Civil Smc. 1 Acdo. Núm. Exp. 813/2024.

HSBC México Sa Institución de Banca Múltiple Grupo Financiero HSBC División Fiduciaria en su Carácter de Fiduciario del Fideicomiso Irrevocable F 250295 vs. Rodríguez Galaviz René y Balderas Ramírez Martha Elena. Vía de Apremio Civil 2 Acdos. Núm. Exp. 771/2021.

HSBC México Sociedad Anónima Institución de Banca Múltiple Grupo Financiero HSBC División Fiduciaria como Fiduciario del Fideicomiso Irrevocable de Administración F262757 vs. Pérez Morales Cristóbal. Vía de Apremio Civil 1 Acdo. Núm. Exp. 1105/2024.

HSBC México, S.A. Institución de Banca Múltiple Grupo Financiero HSBC, División Fiduciaria en su Carácter de Fiduciario del Fieicomiso Irrevocable de Administración Identificado Con el Número F/262757 vs. García García Karla Gabriela. Proced. Convencional Mercantil Civil Dum. 1 Acdo. Núm. Exp. 1095/2019.

López Silva Ascensión Gregorio y López Medina Bernardo y López Medina María de Lourdes y Quien También Usaba el Nombre de López Silva Ascención Gregorio su Sucesión vs. López Medina María Araceli y Florentino Escalera Claudia Miriam y C Ddirector del Registro Público de la Propiedad y del Comercio de la Ciudad de México y Notario Público 198 de la Ciudad de México, Licenciado Enrique Almanza Pedraza y Licenciado Jorge Sánchez Pruneda Otra Titular de la Notaria 127 de la Ciudad de México y Licenciado Raúl Rodríguez Piña Titular de la Notaria 149 de la Ciudad de México. Ord. Civil 1 Acdo. Núm. Exp. 1097/2024.

Malcvissión S.A. de C.V. vs. Rocha Maguey Fernando Javier y Uribe Barroso Luz de Lourdes. Juris. Voluntaria Civil Smc. 1 Acdo. Núm. Exp. 423/2023.

Mendoza Arroyo Irineo vs. Teotlalli, A.C. ; Nocalixtl, A.C. ; Mexicateahui, A.C. y Director General del Registro Público de la Propiedad y del Comercio de la Ciudad de México. Ord. Civil Smc. 1 Acdo. Núm. Exp. 121/2019.

Mendoza Pastrana Juan vs. Mendoza Pastrana Leonardo. Juris. Voluntaria Civil 1 Acdo. Núm. Exp. 1053/2024.

Navarro de Anda Ramiro hoy su Sucesión vs. Briones Munguía Cruz Elena y Otros vs. Tomo II. Ord. Civ. Dum Expedientillo. 1 Acdo. Núm. Exp. 937/2005.

Recuperadora de Deuda Hipotecaria, S. de R. L. de C.V. como Cesionaria del Instituto del Fondo Nacional de la Vivienda para los Trabajadores (Infonavit) vs. Yáñez Pérez Martín Santos. Especial Hipotecario Civil 1 Acdo. Núm. Exp. 795/2005 Tomo II.

Ruíz Barrera Araceli vs. González Ortiz Carlos Alberto. Ord. Civil Exhorto. 1 Acdo. en Exhorto. Núm. Exp. 1107/2024.

Sánchez Juárez Luis Eduardo vs. Grupo Mexicano de Seguros S.A. de C.V. Ord. Civil Dum. 1 Acdo. Núm. Exp. 893/2024.

SOLO CONSULTA
SOLO CONSULTA
SOLO CONSULTA

Secreto. Especial de Fianzas Mercantil Dum. 1 Acdo. Núm. Exp. 483/2024.
Secreto. Ejecutivo Mercantil Desistido. 1 Acdo. Núm. Exp. 793/2023.
Secreto. Ejecutivo Mercantil 1 Acdo. Núm. Exp. 823/2023.
Secreto. Controversias de Arrendamiento Civil 1 Acdo. en Incidente. Núm. Exp. 827/2023 Inc. de Providencias Precautorias.
Sistema de Crédito Automotriz vs. Castillo Almazán Magadalena y Rodríguez Ramos Magdaleno Alberto. Vía de Apremio Civil 1 Acdo. Núm. Exp. 1059/2024.
Valle de Loz Mezquites S.A. de C.V. vs. Garibay Tovar María Xochiquetzal. Juris. Voluntaria Civil 1 Acdo. en Exhorto. Núm. Exp. 1021/2024.
Villa Morales de Gutiérrez Rebeca y También Conocida como Rebeca Villa Morales su Sucesión vs. Ocampo Méndez Miguel Ángel. Ord. Civil Exhorto. 1 Acdo. en Exhorto. Núm. Exp. 1087/2024.
Villalva Amaro Arnulfo su Sucesión vs. Matc Digital S de R.L. de C.V. Juris. Voluntaria Civil Dum. 1 Acdo. Núm. Exp. 341/2024.

AUDIENCIA

Scotiabank Inverlat, S.A. Institución de Banca Múltiple Grupo Financiero Scotiabank Inverlat vs. Díaz García Uriel. Aud. Especial Hipotecario Civil. 1 Audiencia. Núm. Exp. 1209/2023.
Sociedad Hipotecaria Federal, S.N.C. Institución de Banca de Desarrollo en su Carácter de Fiduciario Sustituto del Fondo de Operación y Financiamiento Bancario a la Vivienda vs. Padro de la Rosa Alejandra. Aud. Especial Hipotecario Civil. 1 Audiencia. Núm. Exp. 1095/2008 Tomo II.

SENTENCIA DEFINITIVAS DEL 15 DE OCTUBRE DEL 2024

Domínguez Mendoza Alexander vs. Domínguez Álvarez Jorge y Mendoza Chávez Lilia. Ord. Civil Sent. Def. 1 Núm. Exp. 509/2024

SENTENCIA INTERLOCUTORIA

Sociedad Hipotecaria Federal S.N.C. Institución de Banca de Desarrollo en su Carácter de Fiduciario Sustituto del Fondo de Operación y Financiamiento Bancario a la Vivienda vs. José Darío Reyes Jasso y Martha Patricia Vázquez Muñoz. Especial Hipotecario Civil Sent. Interl. 1 Núm. Exp. 251/2009 Tomo Ii

EL SECRETARIO DE ACUERDOS
LIC. DANIEL QUEZADA GUZMÁN

SECRETARÍA "B"
ACUERDOS DEL 16 DE OCTUBRE DEL 2024

Ana María Castañeda Ayala vs. José Castañeda Domínguez. Ord. Civil Alh. Expedientillo. 1 Acdo. Núm. Exp. 460/2015.
Arteaga Guerrero Araceli vs. Álvarez Vargas Alberto. Ord. Civil Alh. 1 Acdo. Núm. Exp. 202/2024.
Banco Covalto Sociedad Anónima Institución de Banca Múltiple vs. Martínez Rojo Juan y Agrícola Valle de Las Palmas, S. de R. L. de C.V. Especial Hipotecario Civil 1 Acdo. Núm. Exp. 548/2023.
Banco Covalto Sociedad Anónima Institución de Banca Múltiple vs. Martínez Rojo Juan y Agrícola Valle de Las Palmas, S. de R. L. de C.V. Especial Hipotecario Civil 1 Acdo. Núm. Exp. 548/2023 Tomo II.
Banco Mercantil del Norte Sa Institución de Banca Múltiple Grupo Financiero Banorte vs. Pérez Herrera María Elena. Especial Hipotecario Civil 1 Acdo. Núm. Exp. 1098/2024.
Banco Santander México Sa Institución de Banca Múltiple Grupo Financiero Santander México vs. Villalpando Torres Josué. Ejecutivo Mercantil Alh. 1 Acdo. Núm. Exp. 998/2019 Tomo II.
Banco del Bajío S.A. Institución de Banca Múltiple vs. Vera Ortiz Alejandro Heberto. Especial Hipotecario Civil Lgs. 1 Acdo. Núm. Exp. 990/2017.
Bufete de Buen S.C. vs. Vélez Juárez Rosalinda y Casasa Vélez Aldo Frabrizio y Casasa Vélez Estefania. Ord. Civil 1 Acdo. Núm. Exp. 1102/2024.
Ckd Activos 8 Sociedad Anónima Promotora de Inversión de Capital Variable vs. Espinosa Juárez Edilberto y Francisco Castillejos América. Juris. Voluntaria Civil Lgs. 1 Acdo. Núm. Exp. 48/2022.
Consorcio Gdl Viaducto Sapi de C.V. vs. Seguros Atlas Sa y Mapfre México S.A. Ord. Mercantil 2 Acdos. Núm. Exp. 1262/2023 Tomo II.
Cristal y Lavisa S.A. de C.V. vs. BBVA México Sociedad Anónima Institución de Banca Múltiple Grupo Financiero BBVA México. Ord. Civil Lgs. 1 Acdo. Núm. Exp. 1068/2024.
Fernández Villavicencio Rubén vs. Paz Orta Manuel Trinidad y Arron Muñoz Santiago y Banco del Bienestar, S.N.C., I. B. M. Ord. Mercantil 1 Acdo. Núm. Exp. 1114/2024.
Financiamiento Progresemos, S.A. de C.V. Sofom E. N. R vs. Sofipaz, S.A. P. I. de C.V., Sofom E. N. R. y Ojeda Lino Rafael y Ojeda Villegas Rafael Adrián y Ojeda Villegas Christian Patricia. Ejecutivo Mercantil Alh. Expedientillo. 1 Acdo. Núm. Exp. 1096/2022 Tomo II.
García Travesi Baz de Jim Cecilia vs. Hernández Flores Hazel Alejandra. Ord. Civil Alh. 3 Acdos. Núm. Exp. 1018/2024.
González López Silvia Adriana vs. Banco Santander México, S.A. Institución de Banca Múltiple, Grupo Financiero Santander México, Graham Montejo Luis, González Jiménez Román, Registro Público de la Propiedad del Comercio de la Ciudad de México, Nacional Financiera, Sociedad Nacional de Crédito, Institución de Banca de Desarrollo y Servicio de Administración y Enajenación de Bienes (Sae). Ord. Civil Alh. 1 Acdo. Núm. Exp. 1024/2017 Tomo II.
Granados Martínez José Luis su Sucesión vs. Sánchez Reyes Víctor Hugo. Controversias de Arrendamiento Civil Lgs. 1 Acdo. Núm. Exp. 840/2021 Tomo II.
Hernández Nicolás Patricia Josefa vs. Díaz Villar Hortencia. Ord. Civil Alh. 1 Acdo. Núm. Exp. 236/2016.
HSBC México Sociedad Anónima Institución de Banca Múltiple Grupo Financiero HSBC División Fiduciaria Actuando Única y Exclusivamente en su Carácter de Fiduciario en el Contrato de Fideicomiso Irrevocable de Administración Fuente de Pago y Garantía Identificado Administrativamente Con el Número F258024 vs. Otanez González Alonso. Especial Hipotecario Civil Lgs. 1 Acdo. Núm. Exp. 412/2021.
Instituto de Seguridad y Servicios Sociales de Los Trabajadores del Estado por Conducto del Fondo de la Vivienda vs. Arturo Herrera Juárez. Especial Hipotecario Civil Alh. 1 Acdo. Núm. Exp. 272/2013.
López Rojas Patricia Josefina su Sucesión vs. Mendoza Saldaña Mateo y Garaicoechea Irigoyen Juan Ignacio. Ord. Civil 2 Acdos. Núm. Exp. 274/2024.
Martínez Montiel Gonzalo vs. Isabel Arroniz Moisés. hoy su Sucesión. Especial Hipotecario Civil Alh. 1 Acdo. Núm. Exp. 36/2004 Tomo II.
Ocampo Jiménez María Guadalupe vs. Medina Flores Juan Carlos y Hernández Hernández Claudia. Especial Hipotecario Civil 1 Acdo. Núm. Exp. 834/2019.
Piña Zepeda Filemón y Piña Sepeda José Lauro. Juris. Voluntaria Civil 1 Acdo. Núm. Exp. 1108/2024.
Rodríguez Luna Andrés vs. Luna García María del Carmen. Ord. Civ. Lgs. 1 Acdo. Núm. Exp. 928/2011.
Scotiabank Inverlat Sa Institución de Banca Múltiple Grupo Financiero Scotiabank Inverlat vs. Pérez de Las Heras Pratt Luis Fernando. Especial Hipotecario Civil Lgs Amparo 944/2024-IV. 1 Acdo. en Amparo. Núm. Exp. 1072/2023 Juzgado 14° Dto. Cdmx Exp. 944/2024-IV.
Sea Servicios Especializados de Asistencia S. de R. L. de C.V. vs. Chacalo Cohen José y Gloria Ríos Humberto Jesús y Shabot Zonana Marcos y Shabot Zonana Esther y Shabot Zonana Alfredo y Shabot Zonana Abraham y Shabot Zonana Antonio y Shabot Zonana Moisés y Agmon Betech Moisés Amin y Chacalo Husni Simón. Controversias de Arrendamiento Civil Lgs. 1 Acdo. Núm. Exp. 192/2022 Tomo IV.
Secreto. Controversias de Arrendamiento Civil 1 Acdo. Núm. Exp. 1060/2024.
Secreto. Controversias de Arrendamiento Civil 1 Acdo. Núm. Exp. 1104/2024.
Secreto. Controversias de Arrendamiento Civil 1 Acdo. Núm. Exp. 1106/2024.
Secreto. Providencias Precautorias Mercantil Lgs. 1 Acdo. Núm. Exp. 1174/2023.
Secreto. Ejecutivo Mercantil Lgs. 1 Acdo. Núm. Exp. 322/2024.
Secreto. Ejecutivo Mercantil Lgs. 1 Acdo. Núm. Exp. 352/2023.
Secreto. Ejecutivo Mercantil Alh. 1 Acdo. Núm. Exp. 370/2024.
Secreto. Ejecutivo Mercantil Lgs. 1 Acdo. Núm. Exp. 386/2024.
Secreto. Ejecutivo Mercantil Lgs. 1 Acdo. Núm. Exp. 546/2023.
Secreto. Ejecutivo Mercantil Lgs. 1 Acdo. Núm. Exp. 672/2017.
Secreto. Ejecutivo Mercantil Lgs. 1 Acdo. Núm. Exp. 710/2021.
Sociedad Limitada de Los Activos de Gramercy, S. de R. L. de C.V. vs. Cecilia González Valenzuela. Especial Hipotecario Civil Lgs. 1 Acdo. Núm. Exp. 886/2013.

SOLO CONSULTA
SOLO CONSULTA
SOLO CONSULTA

Sociedad Mexicana de Productores de Fonogramas, Videogramas y Multimedia, Sociedad de Gestión Colectiva Somexfon vs. Total Play Telecomunicaciones S.A. de C.V. y Conocida Comerciamente Total Play. Ord. Mercantil 1 Acdo. Núm. Exp. 484/2021 Tomo II.

Solano Jacinto Rosa vs. Velázquez Luna Agustina su Sucesión. Ord. Civil Lgs. 1 Acdo. Núm. Exp. 428/2024.

Tu Casa Express, S.A. de C.V. vs. Nava Chávez Mario. Especial Hipotecario Civil 1 Acdo. Núm. Exp. 1112/2024.

Unifin Financiera, Sociedad Anónima de Capital Variable, Sociedad Financiera de Objeto Múltiple, Entidad No Regulada vs. Metplas Ambiental, S.A. de C.V., Villa Ríos Cecilia, Plascencia Nava Louis Jareth y Villa Márquez Soraya. Ord. Mercantil 1 Acdo. Núm. Exp. 878/2018.

Viejo Plancarte María Isabel de Jesús vs. Dures Construcciones Integrales, S.A. de C.V. Ord. Civil Alh. 3 Acdos. Núm. Exp. 1240/2019.

AUDIENCIA

López Rojas Patricia Josefina su Sucesión vs. Mendoza Saldaña Mateo y Garaicoechea Irigoyen Juan Ignacio. Ord. Civil. 1 Audiencia. Núm. Exp. 274/2024.

SENTENCIA DEFINITIVAS DEL 16 DE OCTUBRE DEL 2024

Ckd Activos 8 Sociedad Anónima Promotora de Inversión de Capital Variable vs. Flores Sánchez Jonathan. Especial Hipotecario Civil Sent. Def. 1 Núm. Exp. 1132/2019

SENTENCIA INTERLOCUTORIA

Hernández Calderón Óscar vs. Arias Vera y Otro Jorge William. Ejecutivo Mercantil Sent. Interl. Jmvv 1 Núm. Exp. 340/2019

ACUERDOS DEL 15 DE OCTUBRE DEL 2024

Ad2 7 S.A. de C.V. vs. González Suárez Raymundo Guillermo. Especial Hipotecario Civil Alh. 1 Acdo. Núm. Exp. 394/2014 Tomo III.

Apáez de Los Ríos Marusia vs. Martínez Ocampo Jorge Luis y de Arturo Almazán Vázquez. Controversias de Arrendamiento Civil Lgs. 1 Acdo. Núm. Exp. 1294/2019.

Aragón Sánchez María Antonia vs. Navarro Chávez Guillermo Héctor. Ord. Civil Alh. 1 Acdo. Núm. Exp. 600/2011.

Arquitectura Constructiva Sáenz, S.A. de C.V. vs. National Material Of México, S. de R. L. de C.V. Ord. Mercantil 1 Acdo. Núm. Exp. 902/2018 Tomo III.

Arroyo Hernández Silvia vs. Manilla Reyes Víctor y Hernández Morales Carmen y Arroyo Navarro Jorge. Ord. Civil Lgs. 1 Acdo. Núm. Exp. 40/2021.

Banco Santander (México), S.A., Institución de Banca Múltiple, Grupo Financiero Santander México (Antes Banco Santander, S.A. Institución de Banca Múltiple, Grupo Financiero Santander hoy Horacio Omar Jiménez Sandoval vs. César Felipe Vallejo Dorado. Especial Hipotecario Civil 1 Acdo. Núm. Exp. 1360/2019 Tomo II.

Banco Ve por más Sa Institución de Banca Múltiple Grupo Financiero Ve por más vs. Integradora de Servicios Punch S.A. de C.V. y Hernandeo Díaz Gabriela. Ejecutivo Mercantil 2 Acdos. Núm. Exp. 1124/2023.

Banco Ve por más Sa Institución de Banca Múltiple Grupo Financiero Ve por más vs. Integradora de Servicios Punch S.A. de C.V. y Hernández Díaz Gabriela. Ejecutivo Mercantil 1 Acdo. Núm. Exp. 1124/2023 Tomo II.

Bancrecer, S.A., Institución de Banca Múltiple hoy su Cesionaria Cobranza Nacional de Carteras, Sociedad de Responsabilidad Limitada de Capital Variable hoy su Cesionaria de Inmobiliaria Rojo y Asociados, S.A. de C.V. vs. Luis Guillermo Amaro Díaz y-o. Ejec. Merc. Lgs. 1 Acdo. Núm. Exp. 652/2000.

Bancrecer, S.A., Institución de Banca Múltiple, hoy su Cesionaria Cobranza Nacional de Carteras, S. de R. L de C.V. vs. Amaro Díaz Luis Guillermo. Ejecutivo Mercantil Lgs Tomo II. 1 Acdo. Núm. Exp. 652/2000 Tomo II.

BBVA México S a Institución de Banca Múltiple Grupo Financiero BBVA México vs. Magana Canseco Daniel Alberto y Canseco Ugalde Elvira María. Especial Hipotecario Civil 1 Acdo. Núm. Exp. 246/2024.

Beja Baruh David vs. Beja Baruh Nicolás También Conocido como Nicolás Roberto Beja Baruh. Ord. Civil Alh. 1 Acdo. Núm. Exp. 990/2019 Tomo II.

Campos Martínez Gregorio vs. Vivanco Marín Verónica. Ord. Civil Lgs. 2 Acdos. Núm. Exp. 1032/2023.

Casa de Bolsa BBVA México S.A. de C.V. Grupo Financiero BBVA México vs. Vargas Rivera Dolores y Vargas Palomino Adriana y Palomino Vargas Ana Patricia. Juris. Voluntaria Civil 1 Acdo. Núm. Exp. 1012/2024.

Cibanco, S.A. Institución de Banca Múltiple, en su Carácter de Fiduciario del Fideicomiso de Administración Número Cib2685 vs. Jiménez Bricker Alfredo y Sánchez López Rosa Miriam y Jiménez Bricker Enrique. Controversias de Arrendamiento Civil Lgs. 1 Acdo. Núm. Exp. 894/2021.

Cisneros Rivero María Luisa vs. Maldonado Montes Hugo Anastacio y Desquens Hidalgo María Rosa. Ord. Civil Lgs. 1 Acdo. Núm. Exp. 1110/2019.

Corporativo Zendere I, Sociedad Anónima, Promotora de Inversión de Capital Variable vs. Lagunes Morales Andrés. Especial Hipotecario Civil Alh. 1 Acdo. Núm. Exp. 480/2013 Tomo II.

Despacho Padilla & Bujalil Sociedad Civil vs. Enríquez Fernández María de Lourdes. Controversias de Arrendamiento Civil Alh. Expedientillo. 1 Acdo. en Expedientillo. Núm. Exp. 866/2024 No Corresponden Los Datos Juzgado 51 Civil.

Fernández Trujillo Alfredo vs. Jácome Arenas Ángel Armando. Esp. Hip. Lgs. 1 Acdo. Núm. Exp. 1666/2011.

García Mendoza Tomás vs. Olalde Reséndiz Rómulo Guillermo. Controversias de Arrendamiento Civil 1 Acdo. Núm. Exp. 894/2019 Tomo II.

García y García Ernesto Pável vs. Moreno Abadíe Miguel Ángel. Especial Hipotecario Civil Alh. 2 Acdos. Núm. Exp. 252/2017 Tomo II.

Hernández Alvarado Alberto vs. La Latinoamerica Seguros S.A. Ord. Civil 2 Acdos. Núm. Exp. 1054/2024.

Hernández Hernández Gerardo y Hernández Hernández María Isabel vs. Hernández Juárez María Martha. Ord. Civil Lgs. 1 Acdo. Núm. Exp. 1200/2017 Tomo II.

Hinojosa Osorio Cándido Antonio vs. Mendoza Sánchez Evelia. Controversias de Arrendamiento Civil 1 Acdo. Núm. Exp. 826/2024.

HSBC México, S.A., Institución de Banca Múltiple, Grupo Financiero HSBC División Fiduciaria vs. Guerrero Ruíz Abel y Otra. Especial Hipotecario Civil Alh. 1 Acdo. Núm. Exp. 402/2010 Tomo II.

Inmuebles y Construcciones Margarita, S.A. de C.V. vs. Distribuidora de Madera de Triplay, S.A. de C.V. (En Adelante. Ord. Civil 2 Acdos. Núm. Exp. 524/2021 Tomo III.

Instituto del Fondo Nacional de la Vivienda para los Trabajadores Infonavit vs. Carmona Gutiérrez Ricardo y Rangel Negrete Blanca Irene. Especial Hipotecario Civil Lgs. 1 Acdo. Núm. Exp. 838/2024.

Landeros Durante José Luis vs. Arturo Otero Márquez. Especial Hipotecario Civil Lgs. 1 Acdo. Núm. Exp. 266/2014.

López Corres Víctor vs. López Corres Gerardo. Ord. Civil Alh. 1 Acdo. Núm. Exp. 1242/2023.

María Elena Muratalla Pulido También Conocida como Murataya Pulido María Elena vs. Chávez Ramos Narciso Antonio. Ejecutivo Mercantil Alh. 1 Acdo. Núm. Exp. 1410/2019 Tomo II.

Monroy Mejía Luis Alberto vs. Ruíz Rueda Santiago y Ruíz Rueda de Magaña María de Jesús. Ord. Civil Alh. 2 Acdos. Núm. Exp. 968/2024.

Morales Mondragón Pascuala vs. Campos Ramos Ángel. Controversias de Arrendamiento Civil 1 Acdo. Núm. Exp. 416/2024.

Ortega Gregorio Silvia Claudia vs. Ortega González José Luis y Gregorio Silva Eufrosina y Titular Registral Jesús Hernández González. Ord. Civil 1 Acdo. Núm. Exp. 376/2024.

Ortega Mendoza Georgina vs. Auricell Sociedad de Responsabilidad Limitada de Capital Variable. Vía de Apremio Civil Lgs. 1 Acdo. Núm. Exp. 920/2021.

Ortiz Bolaños Miguel y Pérez Espinoza Keila y Robles Robledo Miguel y Cruz López Cristina Yocet y Cruz Sosa Yanett y Ortiz Pérez Jéssica Michelle vs. Transportes Castores de Baja California S.A. de C.V. y Grupo Nacional Provincial Sab. Ord. Civil 1 Acdo. Núm. Exp. 384/2024.

Pérez Cano Efraín vs. Pérez Ortiz Paola Esther y Ortiz Martínez Rosa. Ord. Civil 1 Acdo. Núm. Exp. 1042/2024.

Ruíz Ponce Patricia vs. Cruz Olivera Mario Humberto y Arias Sánchez Francisco Alejandro. Controversias de Arrendamiento Civil 2 Acdos. Núm. Exp. 1212/2023.

Secreto. Ejecutivo Mercantil Lgs. 2 Acdos. Núm. Exp. 250/2020 Tomo II.

Secreto. Providencias Precautorias Civil 1 Acdo. Núm. Exp. 260/2022.

Secreto. Ejecutivo Mercantil Alh. 2 Acdos. Núm. Exp. 540/2024.

Secreto. Ord. Mercantil 1 Acdo. en Amparo. Núm. Exp. 632/2024 Amparo Directo.

SOLO CONSULTA
SOLO CONSULTA
SOLO CONSULTA

Secreto. Ejecutivo Mercantil Alh. 1 Acdo. Núm. Exp. 862/2023.
Secreto. Ejecutivo Mercantil Alh. 1 Acdo. Núm. Exp. 88/2024.
Sucesión Testamentaria a Bienes de Carlos Rosette Herrejón vs. Suministros Esparta Sociedad Anónima de Capital Variable. Ord. Civil 1 Acdo. Núm. Exp. 1110/2024.
Sánchez Vargas Juan Rogelio vs. Peña de Campos Ernestina. Ord. Civ. Lgs. 1 Acdo. Núm. Exp. 688/2012.
Televisa, S.A. de C.V. vs. Mega Cable, S.A. de C.V. (Tomo III). Ord. Mercantil 1 Acdo. Núm. Exp. 954/2015 Tomo III.
Velázquez Vázquez Enrique vs. Rodríguez Galindo Fabiola y Velázquez Vázquez David Isaac y Galindo Moreno Juana. Controversias de Arrendamiento Civil 1 Acdo. Núm. Exp. 568/2021.

AUDIENCIA

García y García Ernesto Pável vs. Moreno Abadíe Miguel Ángel. Especial Hipotecario Civil. 1 Audiencia. Núm. Exp. 252/2017 Tomo II.

EL SECRETARIO DE ACUERDOS
LIC. GILBERTO EDMUNDO OVANDO CAMACHO

CUADRAGÉSIMO SEGUNDO DE LO CIVIL

SECRETARÍA "A"
ACUERDOS DEL 16 DE OCTUBRE DEL 2024

Aguilar Ituarte Fernando vs. Cuevas Ortega Jacqueline. Ord. Civil 1 Acdo. Núm. Exp. 785/2024.
Banco Mercantil del Norte Sa Institución de Banca Múltiple Grupo Financiero Banorte. Especial Hipotecario Civil 1 Acdo. Núm. Exp. 1105/2024.
Banco Mercantil del Norte, S.A., Institución de Banca Múltiple Grupo Financiero Banorte vs. Martínez y Flores Cándido Agustín, Martínez García Alberto y Moreno Navarro Maribel. Especial Hipotecario Civil 1 Acdo. Núm. Exp. 103/2014.
Banco Nacional de México Sociedad Anónima Integrante del Grupo Financiero Banamex vs. Calfinsa S.A. de C.V., Torres Zamudio Rodolfo. Especial Hipotecario Civil 1 Acdo. Núm. Exp. 1419/2019.
Banco Nacional del Ejército, Fuerza Aérea y Armada Sociedad Nacional de Crédito, Institución de Banca de Desarrollo vs. Vázquez Pérez Iván. Especial Hipotecario Civil 1 Acdo. Núm. Exp. 985/2024.
Banco Santander México Sa Institución de Banca Múltiple Grupo Financiero Santander México vs. Valentino Rodríguez Homero Diego. Especial Hipotecario Civil 1 Acdo. Núm. Exp. 181/2021.
BBVA Bancomer, S.A., Institución de Banca Múltiple, Grupo Financiero BBVA Bancomer vs. Cazares Hernández Nicolás y Miranda Piñon Luisa Irene. Especial Hipotecario Civil 1 Acdo. Núm. Exp. 175/2021 Bis. 1 Segundo Tomo.
Blanco Ramírez Adriana vs. Pedrero Pastrana María de Lourdes; Pedrero de Millán María de Lourdes; Ravelo Lamar Silvia de la Concepción Teresa; Silva Velasco Mauricio Guillermo; Ballesteros Rivera Jaime; Amador Serrano José Raymundo y Garizurieta Hernández Juan Alberto. Ord. Civil 2 Acdos. Núm. Exp. 223/2019.
Caja de Previsión de la Policía Preventiva de la Ciudad de México vs. Tinajero Vázquez Patricia. Especial Hipotecario Civil 1 Acdo. Núm. Exp. 541/2024.
Camacho Solórzano C. Edith Georgina vs. Rodríguez Olvera Juan Carlos y Otro. Especial Hipotecario Civil 2 Acdos. Núm. Exp. 73/1997.
Condominio Ubicado en la Calle de Cipres Número 5 Colonia la Cruz Alcaldía Magdalena Contreras de la Ciudad de México vs. Lomelí Baumeister José Francisco. Ord. Mercantil 1 Acdo. Núm. Exp. 341/2022.
Dessetec Desarrollo de Sistemas, S.A. de C.V. vs. Bermúdez Alcivar Sandra Beatriz. Especial Hipotecario Civil 2 Acdos. Núm. Exp. 475/2011.
Godínez Anguiano Hugo Isidoro vs. Velázquez Caballero María de la Luz. Especial Hipotecario Civil 1 Acdo. Núm. Exp. 955/2013.
González Berlanga María Lucero vs. Berlanga Guzmán Agustina y Nogales Rubalcava Sebastián. Ord. Civil 1 Acdo. Núm. Exp. 1107/2024.
Heredia Hernández Lucio David vs. Grupo Americano de Nuevos Negocios, S.A. de C.V. y Alvarado Hernández Alejandro Ernesto y Maldonado Martínez América. Ejecutivo Mercantil 3 Acdos. Núm. Exp. 555/2015.
Imperio Automotriz del Sur S.A. de C.V. vs. Islas Mejía Esteban Rubén y Coordinación de Organizaciones para el Mejoramiento del Transporte en el Estado de México A.C. y También Conocido como Comtem Oviedo. Ejecutivo Mercantil 2 Acdos. Núm. Exp. 207/2023.
Industrias Michelin, S.A. de C.V. vs. Llantas Royal de Tabasco, S.A. de C.V. ; Quevedo Contreras María del Carmen; También Conocida como María del Carmen Quevedo de Álvarez; Álvarez Quevedo Héctor y Álvarez Quevedo Alejandra. Especial Hipotecario Civil 1 Acdo. Núm. Exp. 1269/2019.
Inmobiliaria Larcaste S.A. de C.V. vs. Gastronomía y Hotelería Europeas S.A. de C.V. Controversias de Arrendamiento Civil Secc. de Ejecución. 1 Acdo. en Seccion De Ejecución. Núm. Exp. 1037/2023.
Inmobiliaria Trediz, S. C.vs. Bravo Serralde Jorge Eduardo. Ord. Civil 1 Acdo. Núm. Exp. 883/2024.
Instituto de Seguridad y Servicios Sociales de Los Trabajadores del Estado a Través de su Fondo de la Vivienda Fovissste vs. Bustamantes Naun Servando. Providencias Precautorias Civil 1 Acdo. Núm. Exp. 1109/2024.
Instituto del Fondo Nacional de la Vivienda para los Trabajadores (Infonavit) vs. Quintero García Félix. Especial Hipotecario Civil 1 Acdo. Núm. Exp. 837/2024.
López Arcos Tomás vs. De Jesús Valdez Juan. Ord. Civil 1 Acdo. Núm. Exp. 865/2024.
Luna Garduño Olivia y Quien También Acostumbra a Usar el Nombre de Olivia Luna de Galeano y Galeana Cadena Miguel y Cabrera Luna Rogelio y Chávez Luna Germán y Chávez Luna Patricia y Luna Niño Miguel Ángel y Chávez Luna Antonio Javier y Cabrera Luna Angélica Gabriela y Luna Niño Ana Graciela y Niño Flores Graciela vs. Martínez Martínez Elizabeth Viridiana. Ord. Civil 1 Acdo. Núm. Exp. 1021/2023.
Macías Pedraza Valentín vs. Hernández Rodríguez Severiano. Ord. Civil Exhorto. 1 Acdo. en Exhorto. Núm. Exp. 1087/2024 Exh. que Remite el Juez 2do Civil de Nezahualcóyotl, Edo Méx.
Martínez Juárez Pedro Alejandro vs. Cruz Pérez Maricarmen. Controversias de Arrendamiento Civil 2 Acdos. Núm. Exp. 663/2024.
Meneses Torres María del Carmen vs. Díaz Pliego María Elizabeth y Díaz Pliego Jorge. Ord. Civil 1 Acdo. en Expedientillo. Núm. Exp. 477/2023.
Michel Gutiérrez María Alejandra vs. Yolanda Pulido Rojas Quien También Usa el Nombre de Yolanda Pulido Rojas de Govantes y Héctor Govantes Chávez. Ejecutivo Civil 1 Acdo. Núm. Exp. 1287/2018.
Nieto Chávez Aldo vs. Casado Capitine Rudy y a Tutto Va S.A. de C.V. y Granluca S.A. de C.V. y Poca Madre S.A. de C.V. y Lic. Adda Esther Ortega Quijano Notaria Pública Número 17 del Estado de Campeche. Ord. Civil 1 Acdo. Núm. Exp. 1099/2024.
Pérez Báeza Esperanza Juana vs. Rosales García Edmundo. Ord. Civil 1 Acdo. Núm. Exp. 937/2024.
Protección Patrimonial Unión de Crédito, Sociedad Anónima de Capital Variable vs. Merquind, Sociedad Anónima de Capital Variable y Bonifaz Montes Vda. de Vera Yolanda Miriam. Especial Hipotecario Civil 1 Acdo. Núm. Exp. 23/2021.
Ramírez Zetina Santos Jacobo vs. Zetina León Daniel. Ord. Civil 1 Acdo. Núm. Exp. 487/2021.
Rodríguez Arias Gerardo Felipe vs. Castillo Mangas Gabriel. Controversias de Arrendamiento Civil 2 Acdos. Núm. Exp. 489/2020.
Rosas Villaseñor Omar vs. Espinosa Aguilar Silvia. Ord. Civil 1 Acdo. Núm. Exp. 57/2024.
Secreto. Ejecutivo Mercantil 1 Acdo. Núm. Exp. 625/2024.
Segundo González Margarita vs. Larumbe Hernández Williams Alan y Hernández Nájera Beatriz. Controversias de Arrendamiento Civil 1 Acdo. Núm. Exp. 965/2024.
Sens Hair S.A. de Ccv vs. Sotelo Rivas Elvira y Sotelo Rivas Rosaura Emilia y Sotelo Rivas Rosario Guadalupe y Hernández Rodríguez Carlos y Álvarez Hernández César y Director del Registro Público de la Propiedad y del Comercio de la Ciudad de México. Controversias de Arrendamiento Civil 1 Acdo. Núm. Exp. 1017/2024.
Solís Rubio Jaime vs. Muñoz Aguilar María Teresa Loida su Sucesión. Ord. Civil 1 Acdo. Núm. Exp. 1081/2022.
Soto Ortega Patricia vs. Walls Galceran José. Ord. Civil 1 Acdo. Núm. Exp. 327/2023.

SOLO CONSULTA
SOLO CONSULTA
SOLO CONSULTA

Sucesión de José Jaime Hernández Pérez vs. Ramírez Valencia Eladio. Controversias de Arrendamiento Civil 1 Acdo. Núm. Exp. 603/2024.

Venegas García Carmen vs. Esquivel Araiza Raymundo. Ord. Civil 1 Acdo. Núm. Exp. 409/2024.

ACUERDOS DEL 15 DE OCTUBRE DEL 2024

Arkhe Confiable, S.A. de C.V. vs. Torres Mendoza Gabriela. Especial Hipotecario Civil 1 Acdo. Núm. Exp. 1181/2019.

Banco Inbursa, S.A. Inst. de Bca. Múlt. Gpo. Finan. Inbursa vs. Industria de Tanques Alansa, S.A. de C.V. Ejecutivo Mercantil Cuad. de Apel. en Tercería. 2 Acdos. en Tercería. Núm. Exp. 903/2009 Bis. 1 Cuad. de Terc. Excl. de Preferencia.

Banco Mercantil del Norte S.A. Inst. de Banca Múltiple, Grupo Financiero Banorte vs. Gonzalo Arias Dávila y Otro. Esp. Hip. 1 Acdo. Núm. Exp. 689/2008.

Cibanco vs. Barajas Cisneros Guillermo. Vía de Apremio Civil 1 Acdo. Núm. Exp. 343/2024.

Ckd Activos 8 Sociedad Anónima Promotora de Inversión de Capital Variable vs. Cruz Gómez Jorge y Pérez Mungujia María Virginia. Especial Hipotecario Civil 1 Acdo. Núm. Exp. 585/2023.

Fuentes Benítez Brodeli vs. Benítez Ramírez Guadalupe y Cristina Ramírez Rangel. Ord. Civil 1 Acdo. Núm. Exp. 1053/2024.

Graciela Isassi de Lara A.C. vs. Graciela Isassi de Lara su Suc. Ord. Civ. 1 Acdo. Núm. Exp. 213/2004.

Herrera Souza Maritza Ofelia vs. Banco Mercantil del Norte Sociedad Anónima Institución de Banca Múltiple Grupo Financiero Banorte. Ord. Civil 1 Acdo. Núm. Exp. 351/2024.

HSBC México, S.A. Institución de Banca Múltiple, Grupo Financiero HSBC División Fiduciaria en su Carácter de Fiduciario en el Fideicomiso Irrevocable F/253936 vs. Posadas Rocha Carlos Fernando. Especial Hipotecario Civil 1 Acdo. Núm. Exp. 1383/2019.

HSBC México, Sociedad Anónima, Institución de Banca Múltiple, Grupo Financiero HSBC, División Fiduciaria en su Carácter de Fiduciario del Fideicomiso Irrevocable de Administración Número F262757 vs. Sánchez Hernández Alejandro y Sánchez Jain Ana Lilia. Vía de Apremio Civil 1 Acdo. Núm. Exp. 621/2024.

Instituto del Fondo Nacional de la Vivienda para los Trabajadores (Infonavit) vs. Díaz Cedillo Víctor Manuel y Campiran Mares Lourdes Teresa. Especial Hipotecario Civil 1 Acdo. Núm. Exp. 431/2023.

Instituto del Fondo Nacional de la Vivienda para los Trabajadores Infonavit vs. Corona Saucedo Jesús Ramón y Guzmán Mata Mónica. Especial Hipotecario Civil 1 Acdo. Núm. Exp. 947/2024.

Instituto del Fondo Nacional de la Vivienda para los Trabajadores Infonavit vs. García Arias Luis Alfonso. Especial Hipotecario Civil 1 Acdo. Núm. Exp. 953/2024.

Lks Ingeniería Arquitectura y Construcción México S.A. de C.V. vs. El Puerto de Liverpool Sab de C.V. Ejecutivo Mercantil 3 Acdos. Núm. Exp. 623/2024.

López Fernández Sergio Gabriel vs. Paredes Vega María de Lourdes. Especial Hipotecario Civil 1 Acdo. Núm. Exp. 1331/2022.

López Terrones Vinicio Ariel vs. López Zepeda Adolfo y Terrones Esparza Norma. Medios Preparatorios Civil 1 Acdo. Núm. Exp. 1043/2024.

Lotería Nacional para la Asistencia Pública vs. Luz de Armonia González Delon. Esp. Hip. 1 Acdo. Núm. Exp. 1237/1997.

Mar Proyectos, Supervisión y Obras, S.A. de C.V. vs. Dirección General de Obras y Desarrollo Urbano del Organo Político Administrativo en Tláhuacy Delegación. Ord. Mercantil 1 Acdo. Núm. Exp. 601/2014.

Moreno Villela María su Sucesión vs. Unión de Artesanos y Similares de la República Mexicana A.C. Juris. Voluntaria Civil 1 Acdo. Núm. Exp. 1095/2024.

Murillo Martínez Ana Isabel vs. Aparicio Márquez Nathalia. Ord. Civil 1 Acdo. Núm. Exp. 121/2023.

Nava Manjarrez María del Rosario vs. Salud Digna Asociación Civil. Controversias de Arrendamiento Civil 2 Acdos. Núm. Exp. 805/2024.

Navarrete Ayon Roberto vs. Grupo Mexicano de Seguros S.A. de C.V. Ord. Civil 1 Acdo. Núm. Exp. 1075/2023.

Obscura Martínez Arturo vs. Díaz Ortiz Enrique. Ord. Civ. 1 Acdo. Núm. Exp. 1023/2007.

Orvel Casas Cancun, Sociedad por Acciones Simplificada de Capital Variable vs. Somera Sánchez Luis Joaquín. Especial Hipotecario Civil 1 Acdo. Núm. Exp. 1131/2010.

Paramo Medina Guadalupe. Ord. Civil 2 Acdos. Núm. Exp. 1097/2024.

Presta Dinero S.A. de C.V. vs. Román López Adriana. Ejecutivo Mercantil 1 Acdo. Núm. Exp. 1165/2022.

Rodríguez Campos Luis Eduardo. Ord. Mercantil 1 Acdo. Núm. Exp. 1077/2024.

Rojas Neri María Josefina su Sucesión vs. Flores Rojas Georgina Soledad. Ord. Civil 1 Acdo. Núm. Exp. 379/2024.

Scotiabank Inverlat Sa Institución de Banca Múltiple Grupo Financiero Scotiabank Inverlat vs. Olvera Guerrero Maura Libertad. Especial Hipotecario Civil 1 Acdo. Núm. Exp. 1211/2023.

Scotiabank Inverlat Sa Institución de Banca Múltiple Grupo Financiero Scotiabank Inverlat vs. Olvera Guerrero Maura Libertad. Especial Hipotecario Civil 1 Acdo. Núm. Exp. 87/2024.

Secreto. Ejecutivo Mercantil 1 Acdo. Núm. Exp. 1239/2022.

Secreto. Ejecutivo Mercantil 1 Acdo. Núm. Exp. 363/2024.

Secreto. Proced. Judicial de Ejecc. de Garantía Otorgada Mediante Prenda Sin Transmisión de Pos. Mercantil 1 Acdo. Núm. Exp. 887/2024.

Sociedad Hipotecaria Federal, S.N.C. Inst. de Bca. de Desarrollo en su Carácter Fiduciario Sustituto del Fondo de Operación y Financiamiento Bancario a la Vivienda vs. Elvira Silva. Esp. Hip. 1 Acdo. Núm. Exp. 349/2011.

Solís Salinas María Trinidad su Sucesión vs. Carreón Torres Roberto. Ord. Civil 1 Acdo. Núm. Exp. 853/2023.

The American British Cowdray Medical Center I. A. P vs. Ladizinsky Mochon Hanna. Ord. Civil 1 Acdo. Núm. Exp. 341/2024.

Torres Ruíz Julia su Sucesión y Quien También Acostumbra a Usar el Nombre de Julia Narciza Torres Ruíz su Sucesión vs. Blancas Rivera Patricia y También Conocida como Patricia Blancas R. Controversias de Arrendamiento Civil 3 Acdos. Núm. Exp. 901/2024.

Tu Casa Express S.A. de C.V. vs. Martínez Hurtado Lea y Curioca Martínez Ingrid. Especial Hipotecario Civil 1 Acdo. Núm. Exp. 705/2023.

Venegas Villegas Adriana Elizabeth y Aguilar Villegas Blanca Estela vs. Gutiérrez Herrera Juan Ramón. Controversias de Arrendamiento Civil 1 Acdo. Núm. Exp. 1093/2023.

Vera Gongora Joel vs. Muscogee International, Llc. y Muscogee Latin América, S. de R. L. de C.V. Ejecutivo Mercantil 1 Acdo. Núm. Exp. 525/2020.

AUDIENCIA

Cruz Corona Ma Rosita vs. Grupo Mexicano de Seguros S.A. de C.V. Ord. Civil. 1 Audiencia. Núm. Exp. 865/2022.

Rojas Neri María Josefina su Sucesión vs. Flores Rojas Georgina Soledad. Aud. Concil. Ord. Civil. 1 Audiencia. Núm. Exp. 379/2024.

SENTENCIA INTERLOCUTORIA

Banco Mercantil del Norte S.A., Institución de Banca Múltiple, Grupo Financiero Banorte vs. Villalobos Ortiz José Manuel y Sánchez Lee Hortensia. Especial Hipotecario Civil Sent. Interl. 1 Núm. Exp. 507/2019

LA SECRETARIA DE ACUERDOS
LIC. ADRIANA LETICIA JUÁREZ SERRANO

SECRETARÍA "B"
ACUERDOS DEL 16 DE OCTUBRE DEL 2024

Aguirre y Costilla Virgilio Enrique vs. Alto Voltaje, S.A. de C.V. y Montiel González Antonio. Especial Hipotecario Civil 1 Acdo. Núm. Exp. 664/2014.

Ancona Ferrer Javier vs. Seguros Comercial América, S.A. de C.V. y Otro. Ord. Civ. 1 Acdo. Núm. Exp. 156/2004.

Arana Alicia y También Identificada como Alicia Arana de Solís vs. Muñozcano Pérez Rafael Ángel. Ejecutivo Mercantil 1 Acdo. Núm. Exp. 380/2021.

Arellano Lara Eduardo Alberto vs. Garrido Barrientos Jéssica Viridiana. Ejecutivo Mercantil 1 Acdo. Núm. Exp. 606/2022.

Ávila Juárez Mónica vs. Torres Ramírez Marisela. Controversias de Arrendamiento Civil 1 Acdo. Núm. Exp. 556/2023.

Banco Mercantil del Norte, S.A., Institución de Banca Múltiple, Grupo Financiero Banorte. Especial Hipotecario Civil 1 Acdo. Núm. Exp. 988/2024.

Banco Nacional de Comercio Exterior, Sociedad Nacional de Crédito, Institución de Banca de Desarrollo vs. Centro Queretano de Producción de Avestruz, S. de P. R. de R. L. Ord. Mercantil 1 Acdo. Núm. Exp. 68/2019.

SOLO CONSULTA
SOLO CONSULTA
SOLO CONSULTA

Banco Santander México S.A. Institución de Banca Múltiple Grupo Financiero Santander México vs. Díaz de León Gálvez José Carlos. Providencias Precautorias Civil 1 Acdo. Núm. Exp. 1250/2023.

Banco Santander México Sa Institución de Banca Múltiple Grupo Financiero Santander México vs. Ogazon Neri Rafael. Especial Hipotecario Civil 1 Acdo. Núm. Exp. 836/2021.

BBVA Bancomer, S.A. Institución de Banca Múltiple Grupo Financiero BBVA Bancomer vs. Meidat Sistemas Constructivos, S.A. de C.V. y Otros. Ejec. Merc. 1 Acdo. Núm. Exp. 590/2012.

BBVA Bancomer, S.A., Institución de Banca Múltiple, Grupo Financiero BBVA Bancomer vs. Planeación Integral Urbana Torres Serrano, S.A. de C.V. ; José Antonio Díaz Solís y Graciela Laija Centurion. Especial Hipotecario Civil 1 Acdo. Núm. Exp. 974/2017.

Beltrán Martínez Elsa vs. Castañeda Plata Rufina. Juris. Voluntaria Civil 1 Acdo. Núm. Exp. 1104/2024.

Centro Metropolitano para la Prevención de la Contaminación y Gestión Integral S.A. de C.V. vs. Proyectos y Construcciones Davana S.A. de C.V. Ord. Civil 2 Acdos. Núm. Exp. 724/2024.

Ci Banco, S.A., Institución de Banca Múltiple vs. Vázquez Tovar Esperanza. Especial Hipotecario Civil 1 Acdo. Núm. Exp. 780/2024.

Cibanco Sociedad Anónima Institución de Banca Múltiple en su Cara Cter de Fiduciario en el Fideicomiso Número F00782 vs. Saldívar Herrera Jesús Ramiro. Vía de Apremio Civil 1 Acdo. Núm. Exp. 918/2024.

Ckd Activos 7, Sociedad Anónima Promotora de Inversión de Capital Variable vs. Ruíz Curiel Humberto. Especial Hipotecario Civil 1 Acdo. en Expedientillo. Núm. Exp. 732/2010.

Cornejo Aguirre Gustavo Raúl vs. Méndez Omaña María Elodia y Piedra Mendoza Patricia. Ord. Civil 1 Acdo. Núm. Exp. 1090/2023.

Duval Barranco Maurice Pierre vs. Piña Piñero Víctor. Medios Preparatorios Civil 1 Acdo. Núm. Exp. 1216/2023.

Ecuestre Jaga Sociedad Anónima Promotora de Inversión de Capital Variable vs. Grupo Argo 200 Sociedad Anónima de Capital Variable. Ord. Civil 1 Acdo. Núm. Exp. 16/2024.

Finastrategy Mx Sociedad Anónima Promotora de Inversión de Capital Variable vs. Vázquez Armando Ricardo y Jiménez Yáñez Adriana. Juris. Voluntaria Civil 2 Acdos. Núm. Exp. 738/2024.

Finastrategy Mx, Sociedad Anónima, Promotora de Inversión de Capital Variable antes HSBC México, S.A., Institución de Banca Múltiple Grupo Financiero HSBC, antes Banco Internacional, S. C. Institución de Banca Múltiple Grupo Financiero Bital vs. Abascal Castillo Ramón Luis. También Conocido como Ramón Louis Abascal Castillo. Especial Hipotecario Civil 1 Acdo. Núm. Exp. 746/2017.

Flores Rojas Ignacio vs. C Director del Registro Público de la Propiedad y del Comercio de la Ciudad de México. Ord. Civil 1 Acdo. Núm. Exp. 1048/2024.

Hernández Arrieta Flora Amelia vs. Lira Leal Alberto. Controversias de Arrendamiento Civil 1 Acdo. Núm. Exp. 1010/2024.

Herrera Manzano Moisés Manuel vs. Hernández Silva Pedro. Controversias de Arrendamiento Civil 1 Acdo. Núm. Exp. 136/2024.

Instituto de Seguridad y Servicios Sociales de Los Trabajadores del Estado a Través de su Fondo de la Vivienda vs. Carmona Pérez Juana. Especial Hipotecario Civil 1 Acdo. Núm. Exp. 130/2023.

Instituto de Seguridad y Servicios Sociales de Los Trabajadores del Estado a Través de su Fondo de la Vivienda vs. Gamas Sánchez Viridiana. Especial Hipotecario Civil 1 Acdo. Núm. Exp. 330/2023.

Instituto del Fondo Nacional de la Vivienda de Los Trabajadores. (Infonavit) vs. Lara Munoz Fermín. Especial Hipotecario Civil Expedientillo. 1 Acdo. Núm. Exp. 1060/2015.

Instituto del Fondo Nacional de la Vivienda para los Trabajadores (Infonavit) vs. Corrales Garibay José Arturo. Especial Hipotecario Civil 1 Acdo. Núm. Exp. 1102/2024.

Instituto del Fondo Nacional de la Vivienda para los Trabajadores (Infonavit) vs. Guzmán Vázquez Omar y Gómez Falcón Laura Susana. Especial Hipotecario Civil 1 Acdo. Núm. Exp. 606/2024.

Isaac Industries Inc. vs. Ruva Espuma S.A. de C.V. y Piña Raúl y Otros Ruíz. Juris. Voluntaria Civil 1 Acdo. Núm. Exp. 612/2021.

Korkowski Zepeda Sigfrido y Calvo Morett Ángel Roberto vs. Inmobiliaria de Terrenos Marinos, S.A. de C.V. Ord. Mercantil 1 Acdo. Núm. Exp. 56/2018.

Lozano Mercado David Martín vs. Gestión Inmobiliaria de Proyectos y Soluciones, S.A. de C.V. e Inmobiliaria Geps, S.A. de C.V. Ord. Civil 1 Acdo. Núm. Exp. 14/2017.

Mendoza Loyola Raúl Antonio y Mendoza Loyola Gustavo Toribio, por su Propio Derecho y a Pérez Venancio Ángela, en su Carácter de Albacea de Héctor Gabriel Mendoza Loyola su Sucesión vs. María del Refugio Mendoza Loyola Quien También Acostumbra Utilizar el Nombre de María del Refugio Cristina Mendoza Loyola. Ord. Civil 1 Acdo. Núm. Exp. 126/2018.

Navarrete España Graciela Delfina Quien También Acostumbraba Usar el Nombre de Graziella Navarrete España, su Sucesión vs. BBVA Bancomer, S.A. Fiduciario en el Fideicomiso Número F. 21039-3. Ord. Mercantil 1 Acdo. Núm. Exp. 396/2022.

Obra Gris de Proyectos y Construcción S.A. de C.V. vs. Ponce Grande Luis Francisco. Ord. Civil 1 Acdo. Núm. Exp. 1080/2018.

Pacheco Escamilla Victoria Eugenia vs. Delgado López María Trinidad y Guzmán Leyva Juan de Dios. Controversias de Arrendamiento Civil 1 Acdo. Núm. Exp. 972/2019.

Palma Galván José Sergio vs. Sánchez Cisneros Rebeca. Controversias de Arrendamiento Civil 1 Acdo. Núm. Exp. 446/2024.

Pérez Lozano Marisela Emilia y Pérez Lozano Martha Eugenia y Pérez Lozano María Enriqueta vs. El Oso S.A. de C.V. y Pérez Lozano Mario Alberto. Controversias de Arrendamiento Civil 3 Acdos. Núm. Exp. 1022/2024.

Poblano Alquicira Martha vs. Poblano Alquicira Armando y Balanzario Granados Araceli. Ord. Civil 1 Acdo. Núm. Exp. 1112/2014.

Quiroz Roa Nora vs. Capital Fund Xvi S.A. P. I. de C.V. Ord. Civil 1 Acdo. en Exhorto. Núm. Exp. 1088/2024 Exh. que Remite el Juez 1ro Civil de Extinción de Domi. de Tlalnepantla, Edo Méx.

Ramírez Gómez Pedro vs. Dorantes Soria Delfino su Sucesión y y-o. Delfino Dorantes y Soria su Sucesión y Soriano López Angelina. Ord. Civil 1 Acdo. Núm. Exp. 172/2023.

Ramos Sánchez Miriam vs. Rangel Espinoza Flor Selena y Titular del Registro Público de la Propiedad y del Comercio de la Ciudad de México. Ord. Civil Expedientillo. 1 Acdo. Núm. Exp. 372/2023.

Raymundo Hernández Carlos vs. Servicios Especializados de Investigación y Custodia, S.A. de C.V. y Habacuc Díaz Ortiz. Controversias de Arrendamiento Civil 1 Acdo. Núm. Exp. 590/2024.

Salinas Arrambide Pedro Raymundo su Sucesión vs. Inmobiliaria Trabanca, S.A. de C.V. ; Romero Oliver José Enrique; Romero Oliver Rafael Raymundo; Zuckermann Ponce Conrado; Notario Público Número 105 del Estado de México y Fernández Martínez Sergio. Ord. Mercantil 1 Acdo. Núm. Exp. 1164/2018.

Salinas Arrambide Pedro Raymundo, su Sucesión vs. Romero Oliver Rafael Raymundo y Romero Oliver José Enrique y Inmobiliaria Trabanca, S.A. de C.V. Ord. Mercantil 4 Acdos. Núm. Exp. 996/2019.

Salinas Reyes Miguel Ángel vs. Ruíz Rangel Juan Manuel y Pérez Ramos Jesús Israel. Ord. Civil 1 Acdo. Núm. Exp. 1136/2023.

Secreto. Ejecutivo Civil 1 Acdo. Núm. Exp. 166/2022.

Secreto. Ejecutivo Mercantil 1 Acdo. Núm. Exp. 378/2024.

Secreto. Ejecutivo Mercantil 1 Acdo. Núm. Exp. 60/2023.

Secreto. Ord. Civil 1 Acdo. Núm. Exp. 1106/2024.

Shinken Kabura International Sapi de C.V. y Díaz Tenopal Ángel Carlos vs. Emisvip S.A. de C.V. y y-o. Estación de Servicio Simar S.A. de C.V. Ord. Civil 1 Acdo. Núm. Exp. 14/2022.

Sistema de Crédito Automotriz S.A. de C.V. vs. García Moreno Roberto Andrés. Ejecutivo Mercantil 1 Acdo. Núm. Exp. 1332/2023.

Sociedad Hipotecaria Federal, Sociedd Bnacional de Crédito, S.N.C. Institución de Bancade Desarrollo vs. Shiels Sosa Joaquín Alberto y Méndez Pérez Martha Patricia. Especial Hipotecario Civil Expedientillo. 1 Acdo. Núm. Exp. 874/2016.

Solfine Investment S de R.L. de C.V. vs. Gutiérrez Pliego Arturo. Proced. Judicial de Ejecc. de Garantía Otorgada Mediante Prenda Sin Transmisión de Pos. Mercantil 1 Acdo. Núm. Exp. 366/2023.

Torres Chávez de Pérez Ofelia y Pérez Leonardo vs. Miranda Medina Oswaldo Alejandro y Soriano Montes de Oca Yajaira Mitzi. Ord. Civil 1 Acdo. Núm. Exp. 228/2020.

Unión de Crédito para la Contaduría Pública S.A. de C.V. vs. Industrias Corrubox S.A. de C.V. y Mora Iglesias Isabel y León Varo Rafael y León Mora Rafael. Ord. Civil 1 Acdo. Núm. Exp. 1006/2024.

Zabdi Elizabeth San Román García antes Cibanco, Sociedad Anónima, Institución de Banca Múltiple, en su Carácter de Fiduciario en el Fideicomiso Número Cib Diagonal Ciento Ochenta, Fideicomiso También Identificado Con el Número Cb Diagonal Ciento Ochenta(Antes Ci Banco, Sociedad Anónima, Institución de Banca Múltiple, División Fiduciaria, como Fiduciario Sustituto de The Bank Of New York Mellon, Sociedad Anónima, Institución

SOLO CONSULTA
SOLO CONSULTA
SOLO CONSULTA

de Banca Múltiple como Causahabiente de Banco J. P. Morgan, S.A. Institución de Banca Múltiple, J. P. Morgan, Grupo Financiero División Fiduciaria, en su Carácter de Fiduciario Sustituto en el Fideicomiso Irrevocable Número 00356 vs. Construcciones Arboledas de San Vicente S.A. de C.V. Especial Hipotecario Civil 1 Acdo. Núm. Exp. 136/2015.

AUDIENCIA

González Godínez Emilia y López Cuevas Ángel vs. Martínez Hernández Diana y Martínez Hernández Ángela. Controversias de Arrendamiento Civil. 1 Audiencia. Núm. Exp. 766/2024.

SENTENCIA DEFINITIVAS DEL 16 DE OCTUBRE DEL 2024

Montero Rangel Carlos Alberto vs. Roffe Farca Abraham y Roffe Farca Rafael y Carolina 69 S.A. de C.V. Ord. Civil Sent. Def. 1 Núm. Exp. 146/2024

ACUERDOS DEL 15 DE OCTUBRE DEL 2024

Arrendadora y Factor Banorte Sociedad Anónima de Capital Variable, Sociedad Financiera de Objeto Múltiple, Entidad Regulada, Grupo Financiero Banorte. (Antes Sólida Administradora de Prortafolios S.A. de C.V. Sociedad Financiera de Objeto Múltiple, Entidad Regulada, Grupo Financiero Banorte.) vs. Silvia Rubio Barrios de Libreros y Otros. Especial Hipotecario Civil 1 Acdo. Núm. Exp. 484/2005.

Administradora y Comercializadora Uruven, S.A. de C.V. vs. Ramírez Ramírez Raúl Orestes. Controversias de Arrendamiento Civil 1 Acdo. Núm. Exp. 908/2018.

Autofinanciamiento México, S.A. de C.V. vs. José Magdaleno García Galicia. Ejecutivo Mercantil Expedientillo. 1 Acdo. Núm. Exp. 1248/2018.

Banca Afirme Sa vs. Electelco S.A. de C.V. y Bogard Sierra Miguel. Providencias Precautorias Civil 1 Acdo. Núm. Exp. 714/2022.

Banco Mercantil del Norte, S.A., Institución de Banca Múltiple, Grupo Financiero Banorte vs. Julia Domínguez Salinas y Otros. Esp. Hip. 1 Acdo. Núm. Exp. 1162/2009.

Banco Mercantil del Norte, S.A., Institución de Banca Múltiple, Grupo Financiero Banorte vs. Mares Marín Sinhue. Especial Hipotecario Civil 2 Acdos. Núm. Exp. 1098/2018.

Banco Mercantil del Norte, Sociedad Anónima, Institución de Banca Múltiple, Grupo Financiero Banorte vs. González Olivier Miguel Ángel. Esp. Hip. 1 Acdo. Núm. Exp. 1104/2011.

Banco Santander México, S.A., Institución de Banca Múltiple Grupo Financiero Santander, México vs. Aguilar Rosales Ismael y Rayo García Beatriz. Especial Hipotecario Civil 1 Acdo. Núm. Exp. 328/2021.

Banco Santander de México, S.A., I. B. M. Grupo Financiero Santander México vs. Franco Paz José Antonio. Ejecutivo Mercantil 1 Acdo. Núm. Exp. 96/2024.

Cibanco Sociedad Anónima, Institución de Banca Múltiple antes The Bank Of New York Mellon, S.A. Institución de Banca Múltiple vs. Edgar Ricardo Castillo Carbajal. Especial Hipotecario Civil 1 Acdo. Núm. Exp. 314/2008.

Cibanco Sociedad Anónima, Institución de Banca Múltiple, antes Proyectos Adamantine, S.A. de C.V. Sociedad Financiera de Objeto Múltiple, Entidad No Regulada antes Gmac Financiera, S.A. de C.V., Sociedad Financiera de Objeto Limitado vs. María del Carmen Torres Ibarra. Especial Hipotecario Civil 1 Acdo. Núm. Exp. 1518/2008.

Cibanco, Sociedad Anónima, Institución de Banca Múltiple, como Fiduciario en el Fideicomiso Irrevocable Identificado Con el Número Cib/2958 vs. Milo Hernández Montserrat Anaid y Milo Hernández Atenas Danae. Ord. Civil 1 Acdo. Núm. Exp. 442/2021.

Controladora de Portafolios Seeb S. de R. L. de C.V. antes Macías Rojo Milania vs. Pascoe Martínez Julián. Ejecutivo Mercantil 1 Acdo. Núm. Exp. 1124/2014.

Delgadillo Grajeda David Ángel vs. Quattralia Holding S.A. de C.V. Juris. Voluntaria Civil 1 Acdo. Núm. Exp. 1016/2024.

Demetrio Ortiz Fragoso vs. Eugenio Castellanos Segura y María del Rosario Grande Rosas. Especial Hipotecario Civil 1 Acdo. Núm. Exp. 808/2021.

Desentis y Gamboa Rebeca del Carmen y Estefan Karam Roberto Alfredo vs. Amiga Amiga David y Attie Sutton Bella. Ejecutivo Civil 1 Acdo. Núm. Exp. 36/2014.

Díaz Vidal Yolanda vs. Aguilar López Armando y Villegas Nancy Beatriz y Aguilar Villegas Jimena. Ord. Civil 1 Acdo. Núm. Exp. 694/2023.

Elguero Molina Francisco y Arce Gurza Francisco vs. Rojas Estévez Bonifacio Bernardo y Rodríguez Navarrete Raúl. Juris. Voluntaria Civil 2 Acdos. Núm. Exp. 928/2024.

Flores Cano Fernando vs. Zhu Ma Alfonso. Ejecutivo Mercantil 2 Acdos. Núm. Exp. 646/2024.

Guerrero Sánchez Rosa Guadalupe vs. Carrillo Chacón José Antonio. Controversias de Arrendamiento Civil 1 Acdo. Núm. Exp. 574/2013.

Heca Construcciones S.A. de C.V. vs. García Jiménez Samuel y García Salgado Samuel y Corporativo Inmobiliario Sr & R S.A. de C.V. Especial Hipotecario Civil 1 Acdo. Núm. Exp. 742/2024.

Howfa, S.A. de C.V. vs. Pacc-Offshore México, S.A. de C.V. Vía de Apremio Civil 1 Acdo. Núm. Exp. 714/2020.

HSBC México, S.A., Institución de Banca Múltiple, Grupo Financiero HSBC División Fiduciaria, en su Carácter de Fiduciario en el Fideicomiso Irrevocable Número F/243264 vs. Ramos Medina Alejandra Judith y Díaz Reyes Aníbal Emigdio. Especial Hipotecario Civil 1 Acdo. Núm. Exp. 182/2017.

Instituto de Seguridad y Servicios Sociales de Los Trabajadores del Estado a Través de su Fondo de la Vivienda Fovissste vs. Martínez Pineda Ricardo y Contreras Mota María del Carmen. Especial Hipotecario Civil 1 Acdo. Núm. Exp. 1094/2024.

Kanahuati Ruíz Laura vs. Servicios Corporativos Integrales Quality Time, S. C. Medios Preparatorios Civil 1 Acdo. Núm. Exp. 1064/2024.

López Muñoz Jorge su Sucesión vs. Velázquez Ayala Gerardo, Aguirre Sánchez Christian Orlando y Aguirre Arellano Ubaldo. Ord. Civil Expedientillo. 1 Acdo. Núm. Exp. 582/2015.

López Zebadua Martha Eugeia vs. Larrañaga Romandia Roberto. Controversias de Arrendamiento Civil 1 Acdo. Núm. Exp. 168/2024.

Madrazo Castelazo Javier Alejandro vs. Madrazo Castelazo Raúl y Jhm Maquinaria y Construcción S.A. de C.V. Medios Preparatorios Civil 1 Acdo. Núm. Exp. 1052/2024.

Martínez Rosales María Celia vs. Martínez Rosales José Jenaro y También Conocido como José Genaro Martínez Rosales y Martínez Rosales José Guillermo y Martínez Domínguez José Guillermo Asunción y Martínez Domínguez J Asunción y Hernández Cisneros Virginia y Martínez Hernández Guillermo Jonathan. Ord. Civil 1 Acdo. Núm. Exp. 1052/2023.

Pasos Cuadras Javier Antonio vs. Grupo Mexicano de Seguros S.A. de C.V. Ord. Civil 1 Acdo. Núm. Exp. 440/2024.

Patiño Treviño María del Rocío vs. Medina León Fernando y Rodríguez Alejo Margarita. Controversias de Arrendamiento Civil 1 Acdo. Núm. Exp. 452/2023.

Pérez Martínez Inocente vs. Mancilla Martínez Silverio Pedro y y-o. Silvero Pedro Mancilla Martínez y Registro Público de la Propiedad y del Comercio de la Ciudad de México. Ord. Civil 1 Acdo. Núm. Exp. 586/2023.

Préstamos Felices en 15 Minutos, S.A. de C.V., Sofom, E. N. R vs. Eticia Moreno Pérez. Ejecutivo Mercantil 1 Acdo. Núm. Exp. 1246/2023.

Ramírez Reyes Isain vs. Representante Legal Hogar para Ancianos Matías Romero Institución de Asistencia Privada y C Director del Registro Público de la Propiedad y del Comercio del Distrito Federal. Ord. Civil 1 Acdo. Núm. Exp. 430/2024.

Reactivos Químicos y Poliuretano S.A. de C.V. y Montes de Oca Castillo Alfonso vs. Evonik Industries de México S.A. de C.V. Ord. Civil 1 Acdo. Núm. Exp. 582/2021.

Romano Niño Miguel Ángel Antonio vs. Soto Hernández Diego y Díaz Rodríguez Anice. Ejecutivo Mercantil 1 Acdo. Núm. Exp. 152/2024.

Salazar Sandoval Rodolfo. su Sucesión vs. García Méndez Armando. Controversias de Arrendamiento Civil 2 Acdos. Núm. Exp. 118/2017.

Santini Sánchez Ninfa Eleonora Caterina vs. Salgado Quezada Erasmo Jesús y Moreno Medina María del Pilar. Controversias de Arrendamiento Civil 1 Acdo. Núm. Exp. 1072/2024.

Secreto. Ord. Civil 1 Acdo. Núm. Exp. 1096/2024.

SOLO CONSULTA
SOLO CONSULTA
SOLO CONSULTA

Sistema de Crédito Automotriz S.A. de C.V. vs. Trejo Romero Anayeli y Romero Peñaloza Marisol y Rangel Briones Gerardo. Vía de Apremio Civil 1 Acdo. Núm. Exp. 1100/2024.

Sociedad Financiera Agropecuaria, S.A. de C.V. Sofom E. N. R vs. Procarsur, S. P. R. de R. L. ; Basulto Pitol José Luis y Arévalo Meza Rebeca. Especial Hipotecario Civil 2 Acdos. Núm. Exp. 1034/2019.

Sociedad Hipotecaria Federal, S.N.C., Institución de Banca de Desarrollo, en su Carácter de Fiduciario Sustituto del Fondo de Operación y Financiamiento Bancario a la Vivienda vs. Alvizuri Caballero Germán. Esp. Hip. 1 Acdo. Núm. Exp. 530/2010.

Toyota Financial Services México S.A. de C.V. vs. Muñoz Jiménez Deysi. Ejecutivo Mercantil 1 Acdo. Núm. Exp. 626/2023.

Valtierra Castellanos Marco Antonio vs. Arizmendi Echegaray Enriqueta Araceli. Ord. Civil 1 Acdo. Núm. Exp. 870/2021.

Villareal Arellano María Elena vs. Dessetec Desarrollo de Sistemas, S.A. de C.V. Especial Hipotecario Civil 1 Acdo. en Exhorto. Núm. Exp. 1108/2024 Exh. que Remite el Juez 1ro Civil de Los Cabos, Con Res. en Cabo San Lucas, Baja California Sur.

AUDIENCIA

Flores Servín Juventino vs. López Sarabia Xóchitl y Flores López Luis Enrique y Flores Coria Enrique. Ord. Civil. 1 Audiencia. Núm. Exp. 1260/2023.

SENTENCIA DEFINITIVAS DEL 15 DE OCTUBRE DEL 2024

Bmw Financial Services de México S.A. de C.V. Sofom Enr vs. Michelena Najar Juan Pablo. Ejecutivo Mercantil Sent. Def. 1 Núm. Exp. 1298/2023

EL SECRETARIO DE ACUERDOS
LIC. JOSÉ LUÍS MORA IBARRA

CUADRAGÉSIMO TERCERO DE LO CIVIL

SECRETARÍA "A"
ACUERDOS DEL 16 DE OCTUBRE DEL 2024

Cienfuegos Cortez Isaac y Cienfuegos Cortez Sabina vs. Grupo Mexicano de Seguros S.A. de C.V. Ord. Civil 1 Acdo. Núm. Exp. 459/2023.

Díaz Vargas Pedro y Díaz Herrera Lorenia vs. Trejo Jaramillo Lilia y Navarrete Mejía Santiago. Controversias de Arrendamiento Civil 1 Acdo. Núm. Exp. 591/2024.

Red Amigo Dal Sapi de Cv, Sofom Enr vs. Ávila Hernández José Guadalupe. Ejecutivo Mercantil 1 Acdo. Núm. Exp. 3/2024.

Santillán Álvarez Zamia vs. Soto Mejía Guillermina su Sucesión y Flores Juárez María Delfina. Ord. Civil 1 Acdo. Núm. Exp. 635/2024.

Secreto. Ejecutivo Cuantía Menor Mercantil Destrucción. 1 Acdo. Núm. Exp. 3621/2021.

Secreto. Ejecutivo Mercantil Destrucción. 1 Acdo. Núm. Exp. 451/2024.

Secreto. Ejecutivo Mercantil 1 Acdo. Núm. Exp. 4921/2019.

Secreto. Ejecutivo Mercantil Destrucción. 1 Acdo. Núm. Exp. 529/2024.

Secreto. Ejecutivo Mercantil Destrucción. 1 Acdo. Núm. Exp. 565/2024.

Secreto. Ejecutivo Mercantil Destrucción. 1 Acdo. Núm. Exp. 745/2023.

Soluciones Hipodigitales a la Medida Sapi de C.V. vs. Saldaña Ruíz Humberto. Ejecutivo Mercantil 1 Acdo. Núm. Exp. 15/2023.

Uria Ocampo María Luisa y Uria Ocampo Lázaro y Uria Ocampo Tirso y Uria Ocampo María Concepción y Uria Ocampo Paula Isabel su Sucesión y Uria Ocampo Carmen Eugenia y Uria Rodríguez Ausencia Antonia vs. Berbardina Raquel. Ord. Civil 1 Acdo. Núm. Exp. 821/2022.

SECRETARÍA "A"
ACUERDOS DEL 15 DE OCTUBRE DEL 2024

Banco Autofin México Sa Institución de Banca Múltiple vs. Toledano Basurto Edson Aldair. Ejecutivo Cuantía Menor Mercantil 1 Acdo. Núm. Exp. 3505/2021.

Banco Mercantil del Norte, S.A. Institución de Banca Múltiple Grupo Financiero Banorte vs. Acosta Plascencia Francisco. Especial Hipotecario Civil 1 Acdo. Núm. Exp. 57/2024.

BBVA México Sa Institución de Banca Múltiple Grupo Financiero BBVA México antes BBVA Bancomer Sa Institución de Banca Múltiple Grupo Financiero BBVA Bancomer vs. Bizarro Luna Judith Ivonne. Especial Hipotecario Civil 1 Acdo. Núm. Exp. 145/2023.

Bnp Paribas Personal Finance S.A. de C.V. Sociedad Financiera de Objeto Múltiple Entidad Regulada vs. Yasmín Quevedo Mundo. Ejecutivo Mercantil Expedientillo. 1 Acdo. Núm. Exp. 1443/2018.

Bnp Paribas Personal Finance, S.A. de C.V. Sociedad Financiera de Objeto Múltiple Entidad Regulada vs. Karla Monserrat Suárez Rangel. Ejecutivo Cuantía Menor Mercantil Expedientillo. 1 Acdo. Núm. Exp. 2591/2020.

Bnp Paribas Personal Finance, S.A. de C.V. Sofom Er vs. César Alberto Rivera López. Ejecutivo Mercantil Expedientillo. 1 Acdo. Núm. Exp. 4147/2019.

Bnp Paribas Personal Finance, S.A. de C.V., Sociedad Financiera de Objeto Múltiple, Entidad Regulada vs. José Eduardo Cordero Hernández. Ejecutivo Mercantil Expedientillo. 1 Acdo. Núm. Exp. 491/2020.

Condominio Cerrada San Borja vs. Ramírez Reyes Gustavo. Ejecutivo Civil 1 Acdo. Núm. Exp. 2825/2019.

García Carrera José Alfredo vs. Gutiérrez Negrete Javier. Ejecutivo Mercantil 2 Acdos. Núm. Exp. 1659/2016.

Gasca Castro Roberto vs. Valentín Gásca Miguel Ángel. Controversias de Arrendamiento Civil 1 Acdo. Núm. Exp. 351/2024.

Gómez Gómez Secundino Ricardo vs. Grupo Mexicano de Seguros S.A. de C.V. Ord. Civil 4 Acdos. Núm. Exp. 73/2024.

Instituto del Fondo Nacional de la Vivienda para los Trabajadores Infonavit vs. Morales Flores Omar Manuel y Díaz Olmos Guadalupe. Especial Hipotecario Civil Destrucción. 1 Acdo. Núm. Exp. 601/2023.

Mexcad S.A. de C.V. Sofom Enr vs. Uso Nava Danelia Clementina. Ejecutivo Cuantía Menor Mercantil 1 Acdo. Núm. Exp. 2761/2021.

Miranda de la Luz Gabriel vs. Gutiérrez Téllez María Arely. Ejecutivo Mercantil 2 Acdos. Núm. Exp. 247/2024.

Morgado Palomino María Patricia y Morgado Palomino Bertha Lucero y Morgado Palomino María Guadalupe y Morgado Palomino Antonia Verónica y Muñoz Morgado León Melquisedec vs. Arévalo Salgado María Teresa y Salgado Aguilera Minerva Berenice. Controversias de Arrendamiento Civil 1 Acdo. Núm. Exp. 557/2023.

Muñoz Balvanera Margarita vs. Priego Ortiz su Sucesión Luis y Registro Público de la Propiedad y de Comercio de la Ciudad de México. Ord. Civil 2 Acdos. Núm. Exp. 39/2023.

Romero Oropeza Octavio vs. López Osorio Jaime y Vera Hernández Rosa y López Castillo Andrés. Controversias de Arrendamiento Civil 2 Acdos. Núm. Exp. 603/2022.

Secreto. Ejecutivo Mercantil Expedientillo. 1 Acdo. Núm. Exp. 183/2020.

Secreto. Ejecutivo Cuantía Menor Mercantil Expedientillo. 1 Acdo. Núm. Exp. 1841/2020.

Secreto. Ejecutivo Mercantil 1 Acdo. Núm. Exp. 303/2022.

Secreto. Ejecutivo Mercantil Destrucción. 1 Acdo. Núm. Exp. 39/2020.

Secreto. Ejecutivo Mercantil 1 Acdo. Núm. Exp. 567/2024.

Secreto. Ejecutivo Mercantil 1 Acdo. Núm. Exp. 665/2019 Tomo II.

Secreto. Ejecutivo Cuantía Menor Mercantil Expedientillo. 1 Acdo. Núm. Exp. 801/2021.

Sistema de Crédito Automotriz S.A. de C.V. vs. Blanco García Alan Jesús y Blanco García Juan y Blanco García Alexis Osmar y Blanco Castillo José. Ejecutivo Mercantil Expedientillo. 1 Acdo. Núm. Exp. 773/2022.

Sistema de Crédito Automotriz S.A. de C.V. vs. Bonifas González Juan Daniel. Ejecutivo Mercantil Expedientillo. 1 Acdo. Núm. Exp. 811/2022.

Volkswagen Leasing S.A. de C.V. vs. Marquina Soto Alejandra. Ejecutivo Mercantil 1 Acdo. Núm. Exp. 1229/2023.

AUDIENCIA

Coftech S.A. de C.V. vs. Grupo Pomorosso 1995 S de R.L. de C.V. Ord. Civil. 1 Audiencia. Núm. Exp. 639/2024.

Miranda de la Luz Gabriel vs. Gutiérrez Téllez María Arely. Ejecutivo Mercantil. 1 Audiencia. Núm. Exp. 247/2024.

SENTENCIA DEFINITIVAS DEL 15 DE OCTUBRE DEL 2024

Crespo Orozco Adriana vs. Martínez de Anda Luis. Ord. Civil Sent. Def. 1 Núm. Exp. 1097/2023

SENTENCIA INTERLOCUTORIA

Autofinanciamiento Automotriz S.A. de C.V. vs. Zárate Rivera Edith y Rivera Rivera Claudia Vigay. Ejecutivo Mercantil Sent. Interl. 1 Núm. Exp. 5335/2019

LA SECRETARIA DE ACUERDOS
LIC. ELENA LÓPEZ MENDOZA

SOLO CONSULTA
SOLO CONSULTA
SOLO CONSULTA

SECRETARÍA "B"
ACUERDOS DEL 16 DE OCTUBRE DEL 2024

Autofinanciamiento México S.A. de C.V. vs. José Alfredo Cadena Turcios y Efrén Téllez Vigueras. Ejecutivo Mercantil 1 Acdo. Núm. Exp. 138/2019.

Banco Santander México Sa Institución de Banca Múltiple Grupo Financiero Santander México vs. Guerrero Peimbert José Héctor. Providencias Precautorias Mercantil 1 Acdo. Núm. Exp. 1314/2023.

Banco Ve por más Sa Institución de Banca Múltiple Grupo Financiero Ve por más vs. León Andrade Gonzalo y Andrade Magaña Alma Patricia. Vía de Apremio Civil 1 Acdo. Núm. Exp. 572/2023.

Bnp Paribas Personal Finance, S.A. de C.V., Sociedad Financiera de Objeto Múltiple, Entidad Regulada vs. Omar García Isordia. Ejecutivo Cuantía Menor Mercantil Expedientillo. 1 Acdo. Núm. Exp. 5264/2019.

Cetelem, S.A. de C.V. Sofom E. R vs. Salas Ramírez Sergio y Salas Bautista Fredy. Ejecutivo Mercantil 1 Acdo. Núm. Exp. 1368/2023.

Colegio Peterson Sociedad Civil vs. Estura Soluciones S.A. de C.V. y Wanzke Herrera Enrique Volkmar. Ejecutivo Mercantil 2 Acdos. Núm. Exp. 4534/2019.

Condominio del Centro Comercial Pedregal del Lago A.C. vs. Díaz Barriga Arcadio y Mudiba, S.A. de C.V. Vía Ejecutiva Cuantía Menor Civil 2 Acdos. Núm. Exp. 3320/2019.

Estudillo Mesa Juan Carlos vs. Grupo Mexicano de Seguros S.A. de C.V. Ord. Civil 2 Acdos. Núm. Exp. 392/2024.

Instituto del Fondo Nacional de la Vivienda para los Trabajadores (Infonavit) vs. Díaz Hernández José Antonio. Vía de Apremio Civil 2 Acdos. Núm. Exp. 450/2024.

Mondragón Pérez Kenia y Mondragón Pérez Argelia Guadalupe vs. Moro Pérez José Luis y Cano Dueñas Juan y Fabrica de Jabon la Corona S.A. de C.V. y Qualitas Compañía de Seguros S.A. de C.V. Ord. Civil 1 Acdo. Núm. Exp. 472/2023 Segundo Tomo.

Secreto. Ejecutivo Mercantil Desisten. 1 Acdo. Núm. Exp. 164/2023.

Secreto. Ejecutivo Mercantil 1 Acdo. Núm. Exp. 254/2024.

Sistema Único de Autofinanciamiento S.A. de C.V. vs. Felipe Gustavo Álamo López. Ejecutivo Cuantía Menor Mercantil 1 Acdo. Núm. Exp. 1004/2021.

Sistema de Crédito Automotriz, S.A. de C.V. vs. García Aguilar Víctor Manuel y Tenorio Villa Ma. Cleotilde y Romero López Ricardo. Vía de Apremio Civil 1 Acdo. Núm. Exp. 790/2022.

Socafi S.A. de C.V. vs. Illescas Hernández Tamara Geraldine y Illescas Oviedo Gerardo Francisco. Ejecutivo Mercantil 1 Acdo. Núm. Exp. 402/2024.

Sociedad Hipotecaria Federal Sn. C Institución de Banca de Desarrollo en el Carácter de Fiduciario Sistituto del Fondo de Operación y Financiamiento Bancario a la Vivienda vs. Mauricio Farías Molina. Oral Paz Civil 1 Acdo. Núm. Exp. 1458/1998.

Sofom Inbursa S.A. de C.V. Sofom Er Grupo Financiero Inbursa y del Jesús Arias Pérez Brenda Elena. Ejecutivo Mercantil 1 Acdo. Núm. Exp. 1208/2023.

Tiba México, S.A. vs. Eurolight S.A. de C.V. y Ashby Alatriste Ignacio. Ejecutivo Mercantil Expedientillo. 1 Acdo. Núm. Exp. 3334/2019.

Vargas García Javier Enrique vs. Alberto Rosales Bernal. Ejecutivo Cuantía Menor Mercantil 1 Acdo. Núm. Exp. 376/2021.

Zabal Cerdeira José Luis vs. Elizúndia Cisneros María Eugenia. Ejecutivo Mercantil 1 Acdo. Núm. Exp. 638/2023.

ACUERDOS DEL 15 DE OCTUBRE DEL 2024

Arévalo Narváez Marco Antonio vs. Flores Chávez Jacqueline. Ejecutivo Mercantil 1 Acdo. Núm. Exp. 1612/2016 Segundo Tomo.

Banco Monex Sociedad Anónima, Institución de Banca Múltiple, Monex Grupo Financiero en su Carácter de Fiduciario en el Fideicomiso Empresarial Irrevocable de Administración y Garantía Número F/3443 vs. Rodrigo Cid de León Ricardez. Ejecutivo Mercantil 1 Acdo. Núm. Exp. 338/2015.

BBVA México Sa Institución de Banca Múltiple Grupo Financiero BBVA México vs. López Romero Mario Sebastián. Especial Hipotecario Civil 1 Acdo. Núm. Exp. 2/2024.

Bustamante Nájera Rodolfo vs. Alfaro Rodríguez María de la Luz. Ejecutivo Cuantía Menor Mercantil 1 Acdo. Núm. Exp. 3074/2021.

Condominio Ubicado en Calle Providencia, Número un Mil Ciento Veinticinco, Colonia del Valle, Alcaldía Benito Juárez, Ciudad de México vs. José Gabriel Pomposo Jiménez y Claudia de la Peña Lemoine. Vía Ejecutiva Cuantía Menor Civil 1 Acdo. Núm. Exp. 850/2020 Segundo Tomo.

Daimler Financial Services, S.A. de C.V. Sofom., E. N. R vs. Transpover, S.A. de C.V. y Ceballos Monroy Mario Alejandro. Especial Mercantil Mercantil Caducidad Espe Hip. 1 Acdo. Núm. Exp. 1352/2022.

Fc Financial, S.A. de C. V, Sofom, E. R., Grupo Financiero Inbursa vs. Cortés Villagómez Edgar José. Ejecutivo Cuantía Menor Mercantil 2 Acdos. Núm. Exp. 2664/2021.

García Hernández Mónica Liliana vs. Seguros Inbursa Sa Grupo Financiero Inbursa. Ord. Civil 1 Acdo. Núm. Exp. 598/2024.

González García Sotero vs. Arturo Martínez Segura. Ord. Civil 1 Acdo. en Expedientillo. Núm. Exp. 748/1991 Bis. 1 Expedientillo.

Instituto del Fondo Nacional de la Vivienda para los Trabajadores vs. Villavicencio Hernández José Luis. Vía de Apremio Civil 1 Acdo. Núm. Exp. 216/2024.

Laines Tapia Lucía vs. Alonso Saavedra Iván Galileo. Ejecutivo Cuantía Menor Mercantil 1 Acdo. Núm. Exp. 3724/2021.

Ramírez Quezada Carlos Fernando vs. Cervecería Modelo S de R.L. de C.V. Ord. Civil Aud. Sentencia. 1 Acdo. Núm. Exp. 360/2024.

Reygadas Valdés Silvia Elena vs. Riva Haaz Jaime Gerardo y Castaños También Conocida como Yolanda Margarita Castaños de Damm Yolanda Margarita. Controversias de Arrendamiento Civil 1 Acdo. Núm. Exp. 1348/2022.

Ruíz López Paulina y Sotelo Ruíz Roberto Carlos vs. Grupo Mexicano de Seguros S.A. de C.V. Ord. Civil 1 Acdo. Núm. Exp. 940/2023.

Secreto. Ejecutivo Cuantía Menor Mercantil 1 Acdo. en Incidente. Núm. Exp. 3404/2021 Providencias Precautorias.

Secreto. Medios Preparatorios Mercantil 1 Acdo. Núm. Exp. 930/2023.

Sedeño Torres José Rodrigo vs. Instituto Mexicano de Valuación A.C. y Universidad Autónoma D Zacatecas. Ord. Civil 1 Acdo. Núm. Exp. 960/2023.

Socafi S.A. de C.V. vs. Ramírez Pérez Ángel Javier y Pérez Flores y/o También Conocida como María Dolores Pérez Flores Ma Dolores. Ejecutivo Mercantil 1 Acdo. Núm. Exp. 716/2023.

Tovar Pulido Andrés vs. Imagen Estudios Productora S.A. de C.V. y Grupo Imagen Medios de Comunicación S.A. de C.V. Ord. Civil 1 Acdo. Núm. Exp. 342/2024 Tomo II.

AUDIENCIA

Bermúdez Rodas Pablo vs. Freymann Sánchez Guillermo. Ord. Civil. 1 Audiencia. Núm. Exp. 1338/2022.

LA SECRETARIA DE ACUERDOS
LIC. CATALINA JURADO RODRÍGUEZ

CUADRAGÉSIMO CUARTO DE LO CIVIL

SECRETARÍA "A"
ACUERDOS DEL 16 DE OCTUBRE DEL 2024

Abarca García Lenin vs. Centeno Perea Teresa y Escoto Pavón Edgar Kasin. Controversias de Arrendamiento Civil 1 Acdo. Núm. Exp. 587/2023.

Adler Zaslav Mario vs. Lucio Salinas Galván. Controversias de Arrendamiento Civil 1 Acdo. Núm. Exp. 863/2013.

Administradora Fome 2 Sociedad de Responsabilidad Limitada de Capital Variable vs. González Lozada Miriam Ibet y Martínez Otero Gabriel. Especial Hipotecario Civil 1 Acdo. Núm. Exp. 1069/2024.

Administradora Fome 2, S. de R. L. de C.V. vs. De la Cruz Vázquez María. Especial Hipotecario Civil 1 Acdo. Núm. Exp. 989/2024.

Alamilla Pérez Irma Alicia vs. Loyola Guerra María. Ord. Civil 1 Acdo. Núm. Exp. 547/2019.

Alonso Flores Juan Carlos vs. Ion Tu Casa Sapi de C.V. Ejecutivo Mercantil 1 Acdo. Núm. Exp. 555/2024.

Ángeles Villalpando Miguel vs. Cortez Marroquín Sergio y y/o Sergio Aurelio Cortez Marroquín. Ord. Civil Mavb. 1 Acdo. Núm. Exp. 1067/2024.

Arenas Ramírez Eliseo vs. Seguros Banorte S.A. de C.V. Grupo Financiero Banorte. Ord. Civil 1 Acdo. Núm. Exp. 973/2024.

Banco Actinver Sa Institución de Banca Múltiple Grupo Financiero Actinver Actuando como Fiduciario del Fideicomiso de Administración para Desarrollo Inmobiliario y Rentas Número

SOLO CONSULTA
SOLO CONSULTA
SOLO CONSULTA

1665 y Operadora Urban Center S.A. de C.V. vs. Castruita Heredia Sahir y Ramírez Hernández Liliana. Vía de Apremio Civil 1 Acdo. Núm. Exp. 431/2024.

Banco Autofín México, S.A. Institución de Banca Múltiple vs. Mercado Bazbaz Margot. Especial Hipotecario Civil 1 Acdo. Núm. Exp. 827/2019.

Banco Inbursa Sa Institución de Banca Múltiple Grupo Financiero Inbursa vs. Comercializadora Lucfor S.A. de C.V. y Fortes Lucio Juan Carlos y Empacadora San Benito S.A. de C.V. y Comercializadora Lucfor S.A. de C.V. y Fortes Lucio Juan Carlos y Inmobiliaria Fortes S.A. de C.V. y Desarrolladora Formar S.A. de C.V. Ejecutivo Mercantil 1 Acdo. Núm. Exp. 1169/2023.

Banco Inbursa Sa Institución de Banca Múltiple Grupo Financiero Inbursa vs. Fortes Lucio Juan Carlos y Empacadora San Benito S.A. de C.V. y Comercializadora Lucfor S.A. de C.V. y Popi y Mau S.A. de C.V. Providencias Precautorias Civil 1 Acdo. Núm. Exp. 1165/2023.

Banco Inbursa, Sociedad Anónima, Institución de Banca Múltiple, Grupo Financiero Inbursa vs. Aguilar Moctezuma Antonia. Especial Hipotecario Civil 1 Acdo. Núm. Exp. 641/2020.

Banco Mercantil del Norte, S.A. Institución de Banca Múltiple, Grupo Financiero Banorte vs. Jacobo Mendoza Guzmán. Especial Hipotecario Civil 1 Acdo. Núm. Exp. 1361/2018.

Banco Mexicano Somex S.A. hoy Banco Santander Serfín S.A. Institución de Banca Múltiple, Grupo Financiero Santander Serfín vs. Casas Externas S.A. de C.V., Corporación Carsa S.A. de C.V. y Otro. Esp. Hip. 1 Acdo. Núm. Exp. 105/1990.

Banco Santander (México), S.A. Institución de Banca Múltiple, Grupo Financiero Santander México, hoy su Cesionaria Servicios de Cobranza, Recuperación y Seguimiento, S.A. de C.V. vs. Edith Martínez Quezada. Ejecutivo Mercantil 1 Acdo. Núm. Exp. 1103/2011.

Banco Santander México S.A. Institución de Banca Múltiple, Grupo Financiero Santander México vs. Martínez Garduño Pablo. Providencias Precautorias Civil 1 Acdo. Núm. Exp. 437/2024.

BBVA México Sociedad Anónima Institución de Banca Múltiple, Grupo Financiero BBVA México vs. Alonso Hernández José Ventura y Monzalve López Lorena. Especial Hipotecario Civil 1 Acdo. Núm. Exp. 181/2019.

BBVA México, Sociedad Anónima, Institución de Banca Múltiple, Grupo Financiero BBVA México vs. Domingo Olvera Bravo y Otra. Ord. Mercantil 1 Acdo. Núm. Exp. 269/2009.

Castañeda de León Luz María y Castañeda de León Juan Enrique y Castañeda de León Vladimir Teodoro vs. Gutiérrez Flores Leticia y Castañeda Gaspar Ramiro su Sucesión. Ord. Civil 1 Acdo. Núm. Exp. 217/2024.

Cemex S.A. B. C.V. vs. Mecano Concretos y Premezclados S.A. de C.V. y Mecano Inmobiliaria S.A. de C.V. y Muñoz Cano Escalo Julio César. Vía de Apremio Civil 1 Acdo. Núm. Exp. 865/2024.

Cervantes Chávez Enrique vs. García Villa María Maribel. Controversias de Arrendamiento Civil Mavb. 1 Acdo. Núm. Exp. 1101/2024.

Charur Zúñiga Blanca Elba vs. Ortiz Jiménez Karen Lisset y Cortina Toledo Diana. Controversias de Arrendamiento Civil 1 Acdo. Núm. Exp. 657/2024.

Ci Banco, S.A. Institución de Banca Múltiple en su Carácter de Fiduciario en el Fideicomiso Número F/00430 vs. Béjarano Ríos José Román. Especial Hipotecario Civil 1 Acdo. Núm. Exp. 1229/2017.

Ckd Activos 8 Sociedad Anónima Promotora de Inversión de Capital Variable vs. Palma Perera Wilberth Alejandro y Isabel Kucetina Ruth. Juris. Voluntaria Civil 1 Acdo. Núm. Exp. 643/2021.

Clausell y Arroyo Patricia Antonia vs. Marín López Ervey Omar y Sánchez Martínez Gloria Marcela. Controversias de Arrendamiento Civil Mavb. 1 Acdo. Núm. Exp. 1027/2024.

Cote Sánchez María Silvia vs. García Jiménez Sandra Nayelli. Controversias de Arrendamiento Civil Mavb. 1 Acdo. Núm. Exp. 1045/2024.

Elizabteh Esquivel Fragoso. Ord. Mercantil 1 Acdo. Núm. Exp. 1019/2024.

Emprendimientos Maussan y González Sapi de C.V. vs. Cosecma del Sureste S.A. de C.V. y Rendón Guillermo Pedro José y Guillermo y Cervera Isabel Leonor y También Conocida como Isabel Leonor Guillermo Cervera y-o. Leonor Guillermo Cervera de Rendón. Especial Hipotecario Civil 1 Acdo. Núm. Exp. 659/2023.

Foley Greenan Martín Anthony Oliver vs. Atlamaya Inmogrupo S.A. de C.V. Ord. Civil 1 Acdo. Núm. Exp. 731/2021.

Fuentes Aguilar José Crescencio vs. Montaño Pérez Alberto. Ord. Civil 1 Acdo. Núm. Exp. 1197/2023.

García Castillo María Juana vs. Becerril Pérez María Victoria. Ord. Civil 1 Acdo. Núm. Exp. 1279/2023.

García González Judith vs. Benítez Vega Raúl. Ord. Civil 1 Acdo. Núm. Exp. 5/2023.

García Sánchez María Cristina vs. Banco Actinver Sa Institución de Banca Múltiple Grupo Financiero Actinver Actuando como Fiduciaria del Fideicomiso Empresarial Número 2736 y San Flores S.A. de C.V. Ejecutivo Mercantil 2 Acdos. Núm. Exp. 911/2023.

Gascón García Manuel vs. 7 Eleven México S.A. de C.V. Controversias de Arrendamiento Civil 1 Acdo. Núm. Exp. 499/2023.

González y Ribera Sara, Martha Elsa González Benítez, Víctor Hugo Espíritu Orihuela, José Manuel Nava Carvajal, Javier Pardo Hernández, Jesús Moreno Loza, María Dolores Bello Borjes, Cristina Bernabé Vázquez, Emperatriz Carbajal de Nava, Marco a Montes Velasco, Elizabeth de la Rosa Salazar, Claudia Esperanza Alvarado Herrera y José Luis Hernández Morales vs. Zavrel Seifert Rosanna Véronica y Zavrel Seifert Ana María. Ord. Civil 1 Acdo. Núm. Exp. 1289/2019.

Grimaldi Ramos Carlos Ignacio; Grimaldi Ramos Sergio; Antonio; Grimaldi Ramos Myrna María Concepción y Grimaldi Ramos Gabriel Alejandro vs. Corporativo Comercial Pci, S.A. de C.V. Controversias de Arrendamiento Civil 1 Acdo. Núm. Exp. 379/2020.

HSBC México Sa Institución de Banca Múltiple Grupo Financiero HSBC División Fiduciaria vs. González Morales Patricio. Especial Hipotecario Civil 1 Acdo. Núm. Exp. 1273/2023.

Inmobiliaria Conjunto Polanco, S.A. P. I. de C.V. vs. Impulsora Iticec, S. de R. L. de C.V. Controversias de Arrendamiento Civil 1 Acdo. Núm. Exp. 1137/2023.

Instituto de Seguridad de Seguridad y Servicios Sociales de Los Trabajadores del Estado a Través de su Fondo de la Vivienda (Fovissste) vs. Cantú Garay María del Carmen. Especial Hipotecario Civil 1 Acdo. en Amparo. Núm. Exp. 85/2021 Amparo Directo.

Instituto del Fondo Nacional de la Vivienda para los Trabajadores (Infonavit) vs. Cortés Ávila Omar. Especial Hipotecario Civil 1 Acdo. Núm. Exp. 821/2024.

Instituto del Fondo Nacional de la Vivienda para los Trabajadores (Infonavit) vs. Sotelo Acosta Alejandro y Varela Calixto de Sotelo Ana Bertha. Especial Hipotecario Civil 1 Acdo. Núm. Exp. 819/2024.

Instituto del Fondo Nacional de la Vivienda para los Trabajadores vs. Felipe García Aldana y María Aracely Guerrero Sánchez. Especial Hipotecario Civil 1 Acdo. Núm. Exp. 597/2016.

Ion Financiera Sociedad Anónima Promotora de Inversión de Capital Variable Sociedad Financiera de Objeto Múltiple Entidad Regulada vs. Sánchez Carbajal Dionisio Julián. Especial Hipotecario Civil 1 Acdo. Núm. Exp. 417/2024.

Ion Financiera Sociedad Anónima Promotora de Inversión de Capital Variable Sociedad Financiera de Objeto Múltiple Entidad Regulada vs. Sánchez Carbajal Dionisio. Ejecutivo Mercantil 1 Acdo. Núm. Exp. 489/2024.

Liquidez y Garantía, S.A. de C.V. vs. Carlos Bailón González y Juan Rogelio Cárdenas Mejía. Especial Hipotecario Civil 1 Acdo. Núm. Exp. 37/2017.

Martín Martínez Maricela Fabiola vs. Alcocer Núñez Jimer Alberto y Rodríguez Canche María Dayanne. Especial Hipotecario Civil 2 Acdos. Núm. Exp. 1423/2009.

Martínez de León Jorge Antonio vs. Grupo Mexicano de Seguros S.A. de C.V. Ord. Civil 1 Acdo. Núm. Exp. 171/2023.

Mejía Avante Jorge vs. Lara García José Luis. Ord. Civil 2 Acdos. Núm. Exp. 259/2024.

Millenials Innovations Sociedad Anónima Promotora de Inversión de Capital Variable Sociedad Financiera de Objeto Múltiple Entidad No Regulada vs. Hernández Aguilar Abraham y Vázquez López Leticia. Especial Hipotecario Civil Mavb. 1 Acdo. Núm. Exp. 1103/2024.

Moreno Juárez Luz María vs. Lumo, S.A. de C.V., Grupo 386, S.A. de C.V. y Análisis, Investigación e Ingeniería de México, S. C. Ord. Civil 2 Acdos. Núm. Exp. 85/2017.

Mri Trading Ag y Mri Andina Trade S.A. de C.V. vs. Comercializadora de Metales y Minerales de Sinaloa S.A. de C.V. y Herrera Herrera María Concepción. Especial Hipotecario Civil 2 Acdos. Núm. Exp. 1007/2024.

Nino Collection S.A. de C.V. vs. Distribuidora O. Farril Volkswagen S.A. de C.V. Ord. Civil Expedientillo. 1 Acdo. Núm. Exp. 269/2021.

SOLO CONSULTA
SOLO CONSULTA
SOLO CONSULTA

Ordóñez Hoyo Cipriano vs. Dolores Vega Corona su Sucesión, También Conocida como Dolores Vega de Calderón su Sucesión, por Conducto de su Albacea Fernando Calderón Vega, Fernando Calderón Vega, Dolores Calderón Vega, También Conocida como Dolores Vega de Jiménez, Francisco Jacobo Sevillano González Notario Público Número 32 del Distrito Federal, Arsitek Grupo Inmobiliario S.A. de C.V. y C. Director del Registro Público de la Propiedad y del Comercio del Distrito Federal. Ord. Civil 1 Acdo. Núm. Exp. 359/2015.

Padilla Núñez Noemí vs. Padilla Padilla Salomón y Núñez Villagrán Nicolasa. Ord. Civil 3 Acdos. Núm. Exp. 37/2024.

Peña del Pino Vicente su Sucesión. Juris. Voluntaria Civil 1 Acdo. Núm. Exp. 1271/2019.

Pineda Martínez Paola vs. Ensamble Proyectos de Impacto Asociación Civil. Medios Preparatorios Civil 1 Acdo. Núm. Exp. 805/2024.

Piña Hernández María Guadalupe vs. Guzmán Rodríguez Félix Esteban, Aquileo Infanzon Rivas Notario Público 172 de la Ciudad de México, Juan Carlos Anaya Venegas y C. Director del Registro Público de la Propiedad y de Comercio de la Ciudad de México. Especial Hipotecario Civil 1 Acdo. Núm. Exp. 1287/2019.

Rivero Calderón José Ignacio vs. Luperini Esciso Marco. Controversias de Arrendamiento Civil 1 Acdo. Núm. Exp. 995/2024.

Robledo Franco Edmundo vs. Registro Público de la Propiedad y del Comercio de la Ciudad de México y Franco Aguayo Francisco su Sucesión. Ord. Civil 1 Acdo. Núm. Exp. 397/2024.

Scotiabank Inverlat Sa Institución de Banca Múltiple Grupo Financiero Scotiabank Inverlat vs. Barrera Delgado Karina Itzel. Especial Hipotecario Civil 1 Acdo. Núm. Exp. 1021/2023.

Sociedad Hipotecaria Federal S.N.C. Institución de Banca de Desarrollo en su Carácter de Fiduciario Sustituto de Banco de México en el Fideicomiso del Fondo de Operación y Financiamiento Bancario a la Vivienda (Fovi) vs. Miguel Ángel Navarro Hernández. Especial Hipotecario Civil 1 Acdo. Núm. Exp. 1623/2010.

Terry Thury Enod Grace vs. Autos Pullman de Morelos Servicio de Lujo S.A. de C.V. y Autobuses de Primera Clase México Zacatepec S.A. de C.V. Ord. Civil 1 Acdo. Núm. Exp. 95/2022.

The Bank Of New York Mellon, S.A. Institución de Banca Múltiple, Actuando en su Carácter de Fiduciaria en el Fideicomiso Número F/00102, hoy Ci Banco, S.A. Institución de Banca Múltiple vs. Marcelino Soto Hernández y Hortencia Guadalupe Cabrera Orona de Soto. Especial Hipotecario Civil 1 Acdo. Núm. Exp. 1267/2012.

Torres Malagón José vs. Morales Vidal María Primitiva y Ruíz Ruíz Ana Lilia y Medina Fajardo Frida María del Patricinio y Torrentera Zamudio Claudia y Dorantes Chalico Ana Maetzin y Jiménez García Dulce Paulina y Narváez Medina Frida Karen y Cortés Torrentera Ana María y Ruíz Quero Catalina Judith. Ejecutivo Mercantil 1 Acdo. Núm. Exp. 1035/2023.

Vázquez Zaldívar María de Lourdes vs. Zaldívar Torres María de Lourdes. Ord. Civil Mavb. 1 Acdo. Núm. Exp. 1055/2024.

Velázquez Martínez Luis Alberto vs. Grupo Mexicano de Seguros S.A. de C.V. Ord. Civil 1 Acdo. Núm. Exp. 169/2024.

Viera Carlos Eduardo vs. Valle Hernández Germán. Ord. Civil 1 Acdo. Núm. Exp. 869/2024.

Zalce García Rojas Estela vs. Espinosa Elsa y Tovar Hernández Santiago. Ord. Civil 1 Acdo. Núm. Exp. 459/2024.

AUDIENCIA

Castelán Alonso Yadira Mónica vs. Norma Adriana Campos Betancourt. Especial Hipotecario Civil. 1 Audiencia. Núm. Exp. 1129/2015.

Ci Tech, S.A. de C.V. vs. Byjus, S.A. de C.V. Medios Preparatorios Civil. 1 Audiencia. Núm. Exp. 537/2024.

SENTENCIA DEFINITIVAS DEL 16 DE OCTUBRE DEL 2024

Castañeda de León Luz María y Castañeda de León Juan Enrique y Castañeda de León Vladimir Teodoro vs. Gutiérrez Flores Leticia y Castañeda Gaspar Ramiro su Sucesión. Ord. Civil Sent. Def. 1 Núm. Exp. 217/2024

SENTENCIA INTERLOCUTORIA

Ireta Espinosa David vs. Iriarte Rondon Arianny Carolina. Vía de Apremio Civil Sent. Interl. 1 Núm. Exp. 319/2023

ACUERDOS DEL 15 DE OCTUBRE DEL 2024

Almacenadora Logística Empresarial, S.A. Organización Auxiliar del Crédito vs. Aspersoras Terrestres, S.A. de C.V. y Comercial Agrícola Internacional, S.A. de C.V. Ord. Mercantil 1 Acdo. Núm. Exp. 857/2024.

Arrendadora Ve por Más, S.A. Organización Auxiliar de Crédito Grupo Financiero Ve por más vs. Porteadores de Bagdad, S.A. de C.V. y Ana Mairena Gaercia González. Ejec. Merc. 1 Acdo. Núm. Exp. 967/2009.

Banco Inbursa, S.A. Institución de Banca Múltiple, Grupo Financiero Inbursa vs. Corporativo Inmobiliario Mh, S.A. de C.V., Inmobiliaria 5 M, S.A. de C.V. Roberto Orozco Martínez, Ma. Cruz Limas Valdés y Rubén Huacuja Williams. Especial Hipotecario Civil 1 Acdo. Núm. Exp. 895/2016.

Banco Mercantil del Norte S.A., Institución de Banca Múltiple Grupo Financiero Banorte vs. González Toral Alejandra Rosalía. Especial Hipotecario Civil 1 Acdo. Núm. Exp. 279/2020.

Banco Mercantil del Norte, Sociedad Anónima, Institución de Banca Múltiple, Grupo Financiero Banorte vs. Liliana Judith Zamora Vielma. Especial Hipotecario Civil 1 Acdo. Núm. Exp. 1285/2018.

Banco Regional Sa Institución de Banca Múltiple Banregio Grupo Financiero vs. Heca Construcciones S.A. de C.V. Especial Hipotecario Civil Mavb. 1 Acdo. Núm. Exp. 1099/2024.

Banco Santander (México), S.A. Institución de Banca Múltiple, Grupo Financiero Santander México, hoy su Cesionaria Servicios de Cobranza, Recuperación y Seguimiento, S.A. de C.V. vs. Edith Martínez Quezada. Ejecutivo Mercantil 1 Acdo. Núm. Exp. 1103/2011.

Banco Santander México Sa Institución de Banca Múltiple Grupo Financiero Santander México vs. Niplex de Acero S.A. de C.V. y Flores Bortolussi Luis. Ejecutivo Mercantil Providencias Precautorias. 1 Acdo. en Cuadernillo. Núm. Exp. 223/2024 Cuad. de Providencias Precautorias.

Banco Santander México Sa Institución de Banca Múltiple Grupo Financiero Santander México vs. Sánchez Espejel Isidoro de Jesús y Sánchez Espejel Isidoro. Especial Hipotecario Civil Expedientillo. 1 Acdo. Núm. Exp. 575/2023.

BBVA Bancomer, S.A. Institución de Banca Múltiple, Grupo Financiero BBVA Bancomer vs. Noeli Concepción Villasis Navarrete. Especial Hipotecario Civil Expedientillo. 1 Acdo. Núm. Exp. 97/2015.

BBVA México, S.A. Institución de Banca Múltiple, Grupo Financiero BBVA México vs. Hugo Esteban Rivera García. Especial Hipotecario Civil 1 Acdo. Núm. Exp. 1087/2013.

Belmont José Jenaro vs. Belmont Rosas María de Jesús. Ord. Civil 1 Acdo. Núm. Exp. 211/2024.

Bonilla Silvan Elizabet vs. Mercedes Arístides García Ruiz, Notario Público Número 2 en Jalpa de Méndez Tabasco; Fondo de la Vivienda del Instituto del Fondo de Vivienda del Instituto de Seguridad y Servicios Sociales de Los Trabajadores del Estado, Condesa Financiera, S.A. de C.V. Sociedad Financiera de Objeto Múltiple, Entidad No Regulada y Constructora C. G., S.A. de C.V. Ord. Civil 1 Acdo. Núm. Exp. 777/2012.

Broughton Adalid Vanessa Esther Elizabeth vs. Unidades de Verificación Cencon S.A. de C.V. Controversias de Arrendamiento Civil 1 Acdo. Núm. Exp. 365/2024.

Bufete Esquer Ruíz S.C. vs. Banca Mifel S.A. Institución de Banca Múltiple Grupo Financiero Mifel. Ord. Civil 1 Acdo. Núm. Exp. 1381/2019.

Casanova Caloto Ernesto vs. Casanova Caloto Ezequiel. Ord. Civil 1 Acdo. Núm. Exp. 561/2024.

Castelán Alonso Yadira Mónica vs. Norma Adriana Campos Betancourt. Especial Hipotecario Civil 1 Acdo. Núm. Exp. 1129/2015.

Cazares Lee Martha vs. Cazares Abogado Alejandro. Ord. Civil Reserva Citación Sentencia. 1 Acdo. Núm. Exp. 1113/2022.

Chernitzky Martínez Edrain vs. Velázquez Martínez Sara. Ejecutivo Mercantil 1 Acdo. Núm. Exp. 99/2024.

Cué de Cortina Amalia su Sucesión y También Identificada como Cué González de Cortina Amalia su Sucesión y Cortina Navarrete Rafael su Sucesión vs. Heredia Rojas Rafael. Ord. Civil 2 Acdos. Núm. Exp. 469/2023.

Delgado Molina José Luis y Delgado Molina Mariana Silvia y Delgado Molina María Elisa vs. Emmelhainz de Maeda Martha. Juris. Voluntaria Civil 1 Acdo. Núm. Exp. 941/2024.

Despacho Padilla & Bujalil Sociedad Civil vs. Salinas Rebollo Cirilo y Polo Baltazar Rafael Alberto. Controversias de Arrendamiento Civil 1 Acdo. Núm. Exp. 87/2024.

Dessetec Desarrollo de Sistemas, Sociedad Anónima de Capital Variable vs. Jáuregui Méndez María Magdalena. Especial Hipotecario Civil 1 Acdo. Núm. Exp. 101/2011.

Díaz Alvarado Irma Yolanda vs. Inversiones del Lago S.A. de C.V. Ord. Civil Mavb. 1 Acdo. en Exhorto. Núm. Exp. 1107/2024.

SOLO CONSULTA
SOLO CONSULTA
SOLO CONSULTA

Finpop, S.A. de C.V. vs. Juan Antonio Cienega Campos. Especial Hipotecario Civil 1 Acdo. Núm. Exp. 871/2015.
Flores Treviño Lorena Liliana su Sucesión vs. Gastronomía Serrano S.A. de C.V. y Aguilar Flores Víctor Manuel. Controversias de Arrendamiento Civil 1 Acdo. Núm. Exp. 881/2024.
Gamez Alvarado María del Refugio vs. Miguel Agustín Llamas Lamas y/o Especial Hipotecario Civil 1 Acdo. Núm. Exp. 449/2005.
Gascón García Manuel vs. 7 Eleven México S.A. de C.V. Controversias de Arrendamiento Civil 1 Acdo. Núm. Exp. 499/2023.
González Ángeles Ernesto vs. Guzmán Escobar Raymundo Cándido y C Director del Registro Público de la Propiedad y del Comercio de la Ciudad de México. Ord. Civil 1 Acdo. Núm. Exp. 699/2024.
González Tiburcio Enrique vs. Moreno Sosa Mireya Bernardette. Ord. Civil 1 Acdo. Núm. Exp. 419/2024.
Grupo Constructora del Valle de México Zona Oriente Covamezo, S.A. de C.V. vs. Villasor S.A. de C.V. y José Antonio Villalón Segui, María del Pilar Villalón Segui, Luz María Segui Ibarguengoitia Vda. de Villalón. Ord. Mercantil 2 Acdos. Núm. Exp. 331/2003.
Grupo Integra México S.A. de C.V. y Desarrollos Eleza S.A. de C.V. vs. Sociedad Hipotecaria Federal Sociedad Nacional de Crédito Institución de Banca de Desarrollo y Banco Actinver Sociedad Anónima Institución de Banca Múltiple Grupo Financiero Actinver. Ord. Mercantil 1 Acdo. Núm. Exp. 571/2021.
Hernández Ramos Irma vs. Rondan Salazar Jorge. Ord. Civil 1 Acdo. Núm. Exp. 469/2021.
HSBC México Sociedad Anónima Institución de Banca Múltiple Grupo Financiero HSBC División Fiduciaria en su Carácter de Fiduciario del Fideicomiso Irrevocable de Administración Fuente de Pago y Garantía Número F 258024 vs. Mata Aranda Rosa Patricia y Leyva Cárdenas Ernesto Manuel. Especial Hipotecario Civil 1 Acdo. Núm. Exp. 569/2021.
HSBC México, Sociedad Anónima, Institución de Banca Múltiple, Grupo Financiero HSBC, División Fiduciaria, en su Carácter de Fiduciario en el Fideicomiso Irrevocable de Garantía Registrado Bajo el Número F/258024 antes Hipotecaria su Casita, S.A. de C.V. Sociedad Financiera de Objeto Múltiple E. N. R vs. Israel Román Yáñez Guevara. Especial Hipotecario Civil 1 Acdo. Núm. Exp. 1461/2009.
Inmobiliaria Montserrat 1934, S.A. de C.V. vs. Tim Transporte Integral de Medicamentos, S.A. de C.V. y González Fernández Roberto. Controversias de Arrendamiento Civil 1 Acdo. Núm. Exp. 317/2020.
Instituto del Fondo Nacional de la Vivienda para los Trabajadores (Infonavit) vs. García Rivera Julián. Especial Hipotecario Civil 1 Acdo. Núm. Exp. 823/2024.
Instituto del Fondo Nacional de la Vivienda para los Trabajadores (Infonavit) vs. Ocampo Martínez Mario Alberto. Especial Hipotecario Civil 1 Acdo. Núm. Exp. 737/2024.
Ion Financiera Sociedad Anónima Promotora de Inversión de Capital Variable Sociedad Financiera de Objeto Múltiple Entidad Regulada vs. Sánchez Carbajal Dionisio. Ejecutivo Mercantil 2 Acdos. Núm. Exp. 489/2024.
Laguna Lozano Joel vs. Grupo Mexicano de Seguros S.A. de C.V. Ord. Civil Mavb. 1 Acdo. Núm. Exp. 1059/2024.
Lozada Estrella Marisela vs. Arizmendi Castañeda Armando y Iturbe García Rosalba. Juris. Voluntaria Civil 1 Acdo. Núm. Exp. 651/2019.
Mejía Avante Jorge vs. Lara García José Luis. Ord. Civil 1 Acdo. Núm. Exp. 259/2024.
Morales Álvarez Rodolfo vs. Carrillo Castañeda Santiago Augusto Kam y Carrillo Castañeda Emiliano Gael y Morales Bautista Luis Arturo y Morales Bautista Fernanda Verónica y Morales Bautista Miguel y Morales Álvarez Luis Miguel y Castañeda Morales Gabriela Rocío y Bautista Jiménez María del Carmen. Ord. Civil 6 Acdos. Núm. Exp. 311/2024.
Méndez Navas Obin Orlando vs. Magdalena Pérez Bueno. Especial Hipotecario Civil 1 Acdo. Núm. Exp. 1127/2015.
Oportunidades para Emprendedores, S.A. P. I. de C.V. Sociedad Financiera de Objeto Múltiple, E. N. R vs. Highscneen de México, S.A. de C.V., Alejandro Carriola Ramales y José Abraham Carriola Chávez. Ejecutivo Mercantil 1 Acdo. Núm. Exp. 549/2017.
Ortega García Gabriel vs. Nr Finance México S.A. de C.V. Ord. Civil 1 Acdo. Núm. Exp. 1127/2023.
Pérez Duarte Mendias Bertha Catalina vs. Malacara Herrera Miguel Ángel. Juris. Voluntaria Civil 1 Acdo. Núm. Exp. 1095/2023.
Pérez Sánchez Elba Irene vs. Pérez Pailles Sandra Patricia. Medios Preparatorios Civil 1 Acdo. Núm. Exp. 877/2024.
Rivera Chavarría Verónica vs. Uribe Romero Lesli Maritza y Almaraz Ramos Alfredo Iván. Controversias de Arrendamiento Civil Mavb. 1 Acdo. Núm. Exp. 1097/2024.
Robledo Franco Edmundo vs. Registro Público de la Propiedad y del Comercio de la Ciudad de México y Franco Aguayo Francisco su Sucesión. Ord. Civil 1 Acdo. Núm. Exp. 397/2024.
Rodríguez Castañeda Óscar Alejandro vs. Sienra Ortiz Magdalena Graciela su Sucesión y Quien También Acostumbra a Usar Los Nomsbres de Magdalena Sienra Oriza, Magdalena S. de Álvarez, Magdalena Sinera Álvarez, Magdalena Sienra Oriza Vda. de Álvarez y Magdalena Graciela Sienra. Ord. Civil 1 Acdo. Núm. Exp. 627/2020.
Rosario María Dueñas Ramírez vs. Sandoval Mendoza Josué Obed y Pacheco Miranda Guillermina. Ejecutivo Mercantil 1 Acdo. Núm. Exp. 623/2023.
Rubí Salgado Genaro vs. Margarita Peralta Fragoso, Juan Manuel Mosco Peralta, María Isabel Mosco Peralta y Emigdia Mosco Peralta. Ord. Civil 2 Acdos. Núm. Exp. 685/2016.
Ruíz Lozano Bertha su Sucesión vs. Monroy Vázquez Francisco Javier. Controversias de Arrendamiento Civil Secc. de Ejecución. 1 Acdo. Núm. Exp. 1351/2023.
Servibandas de México S.A. de C.V. vs. Jason de México S de R.L. de C.V. Controversias de Arrendamiento Civil Mavb. 1 Acdo. Núm. Exp. 1095/2024.
Socafi S.A. de C.V. vs. Ramírez Martínez Jesús Iván y Ramírez Martínez Fernando. Ejecutivo Mercantil 1 Acdo. Núm. Exp. 657/2023.
Sociedad Hipotecaria Federal Sociedad Nacional de Crédito, Institución de Banca de Desarrollo en su Carácter de Fiduciario del Fondo de Operación y Financiamiento Bancario a la Vivienda Fovi vs. Clara Ortiz Mata. Esp. Hip. 1 Acdo. Núm. Exp. 523/2010.
Sociedad Hipotecaria Federal, S.N.C. Institución de Banca de Desarrollo, en su Carácter de Fiduciario Sustituto del Fondo de Operaciones y Financiamiento Bancario a la Vivienda (Fovi) vs. Arturo Reyes Santiago y Cecilia Espinoza Sánchez. Especial Hipotecario Civil Expedientillo. 1 Acdo. Núm. Exp. 643/2014.
Sociedad Hipotecaria Federal, S.N.C. Institución de Banca de Desarrollo vs. José Juan Villalobos Almaraz y Claudia Camacho Olivares. Esp. Hip. 1 Acdo. Núm. Exp. 489/2009.
Tierra Vital Spr de R.L. vs. Nalio S.A. de C.V. Medios Preparatorios Civil 1 Acdo. Núm. Exp. 721/2023.
Trejo Romo Víctor Gustavo su Sucesión y Valencia Luna Claudia vs. Trejo Romo Joel. Ord. Civil 1 Acdo. Núm. Exp. 415/2020.
Ugalde Gama Ian Abdiel Urai vs. Ugalde García Miriam. Medios Preparatorios Civil Mavb. 1 Acdo. Núm. Exp. 1041/2024.
Valle Cano María Guadalupe vs. Grupo Mexicano de Seguros S.A. de C.V. Ord. Civil 2 Acdos. Núm. Exp. 893/2024.
Velasco Contreras Gabriela Leonor vs. Infiesto Swf S.A. de C.V. y Otro. Ord. Civil 1 Acdo. en Exhorto. Núm. Exp. 1079/2024.
Velázquez Martínez Luis Alberto vs. Grupo Mexicano de Seguros S.A. de C.V. Ord. Civil 2 Acdos. Núm. Exp. 169/2024.

AUDIENCIA

Inmobiliaria Europlaza S.A. de C.V. vs. Eventage México S.A. de C.V. Controversias de Arrendamiento Civil. 1 Audiencia. Núm. Exp. 743/2024.
Méndez Navas Obin Orlando vs. Magdalena Pérez Bueno. Especial Hipotecario Civil. 1 Audiencia. Núm. Exp. 1127/2015.

SENTENCIA INTERLOCUTORIA

Cibanco S a Institución Múltiple en su Carácter de Fiduciario del Fideicomiso Número F 00430 vs. Colorado Martínez Isabel Cristina. Vía de Apremio Civil Sent. Interl. 1 Núm. Exp. 15/2021

EL SECRETARIO DE ACUERDOS
LIC. LEÓN ALEJANDRO AGUILERA CARDOSO

SECRETARÍA "B"
ACUERDOS DEL 16 DE OCTUBRE DEL 2024

Bahena de León Amanda vs. Cristhian Álvarez Álvarez. Ord. Civil Jm. 1 Acdo. Núm. Exp. 454/2013.
Banca Afirma, S.A. Institución de Banca Múltiple, Afirme Grupo Financiero vs. Meza Sánchez Carolina. Especial Hipotecario Civil Exh. G. 1 Acdo. en Exhorto. Núm. Exp. 956/2024.

SOLO CONSULTA
SOLO CONSULTA
SOLO CONSULTA

Banco Invex S.A. Institución de Banca Múltiple, Invex Grupo Financiero, en su Carácter de Fiduciario en el Fideicomiso Irrevocable de Centro de Capital, Identificado Bajo el Número 860 vs. Espinosa Claudia Blanco y Márquez Juan Manuel García. Especial Hipotecario Civil G. 1 Acdo. Núm. Exp. 688/2019.

Banco Nacional del Ejército, Fuerza Aérea y Armada, Sociedad Nacional de Crédito, Institución de Banca de Desarrollo vs. Teopantzin Gasparrillo Ernesto. Especial Hipotecario Civil 1 Acdo. Núm. Exp. 1400/2019.

Banco Santander México S.A. Institución de Banca Múltiple, Grupo Financiero Santander México hoy su Cesionario Cobertura Tecnológica Bekcorattel, Sociedad Anónima de Capital Variable vs. López Chinchilla Delfín. Especial Hipotecario Civil 1 Acdo. Núm. Exp. 524/2019.

Banco Santander México Sa Institución de Banca Múltiple Grupo Financiero Santander vs. Quintero Estrada Soledad y Rosa Elvira Quintero Estrada. Ejecutivo Mercantil G. 1 Acdo. Núm. Exp. 630/2010 Expediente.

Banco Santander México, S.A., Institución de Banca Múltiple, Grupo Financiero Santander México vs. Gómez García Yahana. Ejecutivo Mercantil Expdllo. Jm. 1 Acdo. en Expedientillo. Núm. Exp. 434/2024 Bis. 1 Expedientillo.

Banco Ve por más Sociedad Anónima Institución de Banca Múltiple, Grupo Financiero Ve por Más, Actuando Única y Exclusivamente en su Carácter de Fiduciario en el Fideicomiso de Administración Número 434 vs. Sosa Parada Óscar Alejandro. Controversias de Arrendamiento Civil G. 1 Acdo. Núm. Exp. 76/2020.

Bartolo Faustino Miguel Ángel vs. Sieres Zarabozo Rodrigo y López Cilleros Araceli Milagros. Controversias de Arrendamiento Civil 2 Acdos. Núm. Exp. 490/2020.

BBVA México, S.A., Institución de Banca Múltiple, Grupo Financiero BBVA México vs. Anaya Rosas Guillermo. Especial Hipotecario Civil Jm. 2 Acdos. Núm. Exp. 150/2021.

Carlos Eduardo su Sucesión Martínez Porte vs. Inmobiliaria Insurgentes Tlalpan 2 S.A. Ord. Civil Jm. 1 Acdo. Núm. Exp. 604/2023.

Ci Banco, Sociedad Anónima, Institución de Banca Múltiple vs. Edgar Paquini Navarro. Especial Hipotecario Civil 1 Acdo. Núm. Exp. 796/2014.

Cibanco S.A. Institución de Banca Múltiple, en su Carácter de Fiduciario en el Fideicomiso F/00782 vs. Adela Miranda Moncada. Especial Hipotecario Civil Jm. 1 Acdo. Núm. Exp. 230/2018.

Cibanco Sociedad Anónima Institución de Banca Múltiple antes The Bank Of New York Mellon, S.A. Institución de Banca Múltiple, vs. Fernando Hernández Cazares. Especial Hipotecario Civil Jm. 1 Acdo. Núm. Exp. 1164/2012.

Ckd Activos 7 Sapi de C.V. vs. Valdés Flores Gabriel Ignacio. Especial Hipotecario Civil G. 1 Acdo. Núm. Exp. 650/2024.

Consuelo Sánchez Adrián Despues María del Rosario Kanpfner Navarez hoy Alejandra Elías de la Cruz vs. Alfonso Sánchez Reyes. Ejec. Merc. Jm. 1 Acdo. Núm. Exp. 1040/1993.

Desarrollos Inmobiliarios Deju S.A. de C.V. vs. Triplay Frontera 2000 S.A. de C.V. Ord. Civil Mavb. 1 Acdo. Núm. Exp. 1104/2024.

Díaz Farías Margarita Concepción vs. Jiménez Osorio Yrene y Notario Público Número 19 de la Ciudad de Oaxaca Estado de Oaxaca. Ord. Civil Jm. 1 Acdo. Núm. Exp. 538/2024.

Disi Operaciones Empresariales Sapi de C.V. Sofom Enr vs. Koteos S.A. de C.V. y Ruíz González Judith Lizbeth y Ruíz González Rodrigo. Providencias Precautorias Civil 1 Acdo. Núm. Exp. 248/2024.

Escorza Cuevas Juan Pablo vs. García Velázquez Alberto y Compañía Inmobiliaria Bolívar Sociedad Anónima. Ord. Civil G. 1 Acdo. Núm. Exp. 834/2022.

Exitum, Sociedad Cooperativa de Responsabilidad Limitada de Capital Variable, en Liquidación. Juris. Voluntaria Civil 1 Acdo. Núm. Exp. 1130/2023.

Gómez Reyes Javier vs. Ramírez Sánchez Guillermina. Controversias de Arrendamiento Civil Jm. 1 Acdo. Núm. Exp. 1028/2024.

Gordillo Estrada Rubén Adán vs. Grupo Ralama Inmobiliaria, S.A. de C.V., Miguel Ángel Dib Sánchez en su Carácter de Administrador Único de la Persona Moral Grupo Ralama Inmobiliaria S.A. de C.V., Sara Fabiola Tovar de la Mora y Rui Ramos Pérez en su Carácter de Accionistas de la Persona Moral Grupo Ralama Inmobiliaria, S.A. de C.V. Ord. Mercantil 1 Acdo. Núm. Exp. 460/2014.

Grupo Vegman S.A. de C.V. vs. Acura Precisión S.A. de C.V. Ord. Civil Jm. 1 Acdo. Núm. Exp. 578/2022.

Gutiérrez Juárez Jacinto vs. Latinoamericana Seguros S.A. Ord. Civil Jm. 1 Acdo. Núm. Exp. 1004/2023.

Guzmán González Víctor vs. Ramírez Martínez José Luis. Ord. Civil Expedientillo. 1 Acdo. Núm. Exp. 92/2020.

Hernández Silva Martha Juana vs. Díaz Cortés Antonio. Ord. Civ. G. 1 Acdo. Núm. Exp. 570/2006.

HSBC México S.A., Institución de Banca Múltiple, Grupo Financiero HSBC vs. Delgado Solorio Nelida. Especial Hipotecario Civil 1 Acdo. Núm. Exp. 30/2019.

HSBC, México, S.A. Institución de Banca Múltiple, Grupo Financiero HSBC, División Fiduciaria Dentro del Fideicomiso Irrevocable de Administración Número F/262757 vs. Encarnación Camacho Morales y Maribel Flores Avelar. Especial Hipotecario Civil 1 Acdo. Núm. Exp. 8/2014.

Imperio Automotriz del Poniente, S.A. de C.V. vs. Reyes Calderón Cristóbal. Ejecutivo Mercantil Jm. 2 Acdos. Núm. Exp. 794/2017.

Inmobiliaria Bler, Sociedad Anónima de Capital Variable vs. De León Vivanco de Ristori (Quien También Acostumbra Usar el Nombre de María Cecilia de León Vivanco) María Cecilia y Ristori Bertoni Javier. Especial Hipotecario Civil G. 1 Acdo. Núm. Exp. 54/2014.

Instituto del Fondo Nacional de la Vivienda para los Trabajadores (Infonavit) vs. Hernández Mondragón Ricardo y/otra. Proced. Convencional Mercantil Civil 1 Acdo. Núm. Exp. 306/2019.

Instituto del Fondo Nacional de la Vivienda para los Trabajadores (Infonavit) vs. Juárez Salinas Verónica. Especial Hipotecario Civil 1 Acdo. Núm. Exp. 740/2024.

Inversiones Firpo, Sociedad Anónima de Capital Variable vs. Montiel Vázquez Marco Antonio. Especial Hipotecario Civil Jm. 1 Acdo. Núm. Exp. 644/2015.

Jiménez Gómez Ricardo vs. Comercializadora y Constructora Rizo Lastiri S.A. de C.V. Ejecutivo Mercantil 1 Acdo. Núm. Exp. 116/2023.

Marrufo Baqueiro Fabián Esteban vs. Qualitas Compañía de Seguros S.A. de C.V. Ord. Civil 1 Acdo. Núm. Exp. 1032/2024.

Méndez Loyo Nadia y Sanvicente Rodríguez Juan Marcos. Juris. Voluntaria Civil Mavb. 1 Acdo. Núm. Exp. 1044/2024.

Meza Velasco José Adalberto vs. Sánchez Vázquez Juana Adriana. Controversias de Arrendamiento Civil G. 1 Acdo. Núm. Exp. 708/2024.

Navarrete Lujan Flovio vs. Camacho Carrillo Víctor Manuel y Registro Público de la Propiedad y del Comercio de la Ciudad de México y Comisión para la Regularización de la Tenencia de la Tierra Actualmente Denominada Instituto Nacional del Suelo Sustentable. Ord. Civil G. 1 Acdo. Núm. Exp. 280/2024.

Office Products And Perpherials S.A. de C.V. vs. Vallejo Ramos Gustavo Eduardo. Ejecutivo Mercantil G. 1 Acdo. Núm. Exp. 80/2020.

Pérez Carbajal Mario su Sucesión vs. Jaime Omar Pérez Contreras. Oral Civil 1 Acdo. Núm. Exp. 340/2018.

Pichardo Solís Delfina vs. Maqueda Rugerio Celia y Oficina Avante, S.A. de C.V. Ord. Civil G. 1 Acdo. Núm. Exp. 666/2024.

Proyectos en Administración Inmobiliaria S.A. de C.V. vs. Gallegos Salcedo Horacio y Ríos Hinojosa de Gallegos María Angélica. Juris. Voluntaria Civil 1 Acdo. Núm. Exp. 940/2024.

Rivera Martínez Jorge vs. Rivera Ángeles Jorge Arturo. Controversias de Arrendamiento Civil Mavb. 1 Acdo. Núm. Exp. 1050/2024.

Romero Hernández Marcela del Carmen su Sucesión vs. Márquez Ortega María Emma. Controversias de Arrendamiento Civil Jm. 1 Acdo. Núm. Exp. 550/2024.

Rudiño Cordero Claudia vs. Coredero Ramírez Irma y Rudiño Cordero Irma Marcela y Rudiño Cordero Roberto y Rudiño Mejía Heriberto su Sucesión. Exhortos Civil Exh. G. 3 Acdos. en Exhorto. Núm. Exp. 1054/2024.

Secreto. Ejecutivo Mercantil 2 Acdos. Núm. Exp. 260/2024.

Secreto. Ejecutivo Mercantil G. 1 Acdo. Núm. Exp. 1022/2023.

Secreto. Ejecutivo Mercantil Jm. 1 Acdo. Núm. Exp. 428/2024.

Secreto. Ejecutivo Mercantil Jm. 2 Acdos. Núm. Exp. 794/2017.

Torres Guillén Catalina vs. Rodríguez Valencia Javier y C Director del Registro Público de la Propiedad y del Comercio de la Ciudad de México y de la Rosa Castelazo Eduardo Hiram y Alcázar Suárez Alejandro Antonio. Ord. Civil Jm. 1 Acdo. Núm. Exp. 122/2024.

Torres Vilchis Yulltyely vs. Thy Proyect Kurp S.A. de C.V. Medios Preparatorios Civil G. 1 Acdo. Núm. Exp. 206/2024.

NO PUBLICADOS

Adamantine Servicios Sociedad Anónima de Capital Variable vs. Juárez Mayorga José Luis. Juris. Voluntaria Civil Auto no Publ. del 15 de Octubre del 2024. 1 Acdo. Núm. Exp. 426/2024.

SOLO CONSULTA
SOLO CONSULTA
SOLO CONSULTA

Banco Sabadell Sa Institución de Banca Múltiple vs. Tulum Maya S.A. de C.V. y Negra Bamboo S.A. de C.V. Juris. Voluntaria Civil Auto no Publ. del 15 de Octubre del 2024. 2 Acdos. Núm. Exp. 374/2024.

Gómez Montero Nicolasa Acela vs. Castro Peña José Fidel. Juic. Arbitral Civil 1 Acdo. Núm. Exp. 996/2024.

Smart Lending Spv Sociedad Anónima Promotora de Inversión de Capital Variable Sociedad Financiera de Objeto Múltiple Entidad No Regulada vs. Curto Wilde Gerardo Augusto. Especial Hipotecario Civil Auto no Publ. del 15 de Octubre del 2024. 1 Acdo. Núm. Exp. 646/2021.

AUDIENCIA

Guzmán Hernández Aurelia Magdalena vs. García Cabrera Rafael. Aud. Jm Controversias de Arrendamiento Civil. 1 Audiencia. Núm. Exp. 854/2024.

Meza Velasco José Adalberto vs. Sánchez Vázquez Juana Adriana. Aud. Jm Controversias de Arrendamiento Civil. 1 Audiencia. Núm. Exp. 708/2024.

ACUERDOS DEL 15 DE OCTUBRE DEL 2024

Administradora Joscon S.A. de C.V. vs. Chávez Monroy Azalia y Monje Piña Bertha. Controversias de Arrendamiento Civil Jm. 1 Acdo. Núm. Exp. 498/2024.

Alarcón Cañedo Salvador Francisco vs. Meza Barrón Miguel Arturo. Especial Hipotecario Civil G. 1 Acdo. Núm. Exp. 1144/1997.

Alba López Miguel y Skewes Varela Clara Dasnelda vs. Banco Santander México Institución de Banca Múltiple Grupo Financiero Santander México. Ord. Civil Mavb. 1 Acdo. Núm. Exp. 1096/2024.

Automovilística Central S.A. de C.V. vs. Muñoz Castillo Pilar. Ejecutivo Mercantil Jm. 1 Acdo. Núm. Exp. 1398/2018.

Banco Actinver Sociedad Anónima Institución de Banca Múltiple Fideicomiso 3695 vs. Casas Foro Sociedad Anónima Promotora de Inversión de Capital Variable. Especial Hipotecario Civil G. 1 Acdo. Núm. Exp. 124/2023.

Banco Invex S.A., Institución de Banca Múltiple, Invex Grupo Financiero Fiduciario en su Carácter de Fiduciario en el Fideicomiso Irrevocable de Administración Identificado Con el Número F/1301 vs. Laura Edith Barrera Canales. Especial Hipotecario Civil G. 1 Acdo. Núm. Exp. 1430/2019.

Banco Mercantil del Norte, Sociedad Anónima, Institución de Banca Múltiple, Grupo Financiero Banorte vs. Raúl Bustamante Castro y María del Pilar Espino Bravo. Especial Hipotecario Civil Jm. 2 Acdos. Núm. Exp. 764/2015.

Banco Santander México, S.A., Institución de Banca Múltiple, Grupo Financiero Santander México vs. Ferreyra Aguilar Fabiola. Ejecutivo Mercantil Expdllo. G. 1 Acdo. en Expedientillo. Núm. Exp. 624/2024 Bis. 1 Expedientillo.

Banco Ve por más Sociedad Anónima Institución de Banca Múltiple Grupó Financiero Ve por más vs. Agrícola Agrikat S P R de R.L. y Rodríguez Cortez Ma de Lourdez. Ejecutivo Mercantil G. 1 Acdo. Núm. Exp. 714/2020.

Banco Ve por Más, S.A. Institución de Banca Múltiple, Grupo Financiero Ve por más vs. Granos Finos Cerrito S. P. R. de R. L., Grupo Trader Jufare S. P. R. de R. L., Juan Manuel Cervantes Godínez y Migdia Guadalupe Arias Meléndez. Ejecutivo Mercantil G. 1 Acdo. Núm. Exp. 1416/2019.

Carlos Alberto Caballero de Ita vs. David Valtierra Ornelas y Ponce Gallardo María Elena. Juris. Voluntaria Civil 1 Acdo. Núm. Exp. 74/2023.

Cobranza Amigable, Sociedad Anónima, Promotora de Inversión de Capital Variable vs. María Concepción Ruiz Ramírez. Esp. Hip. G. 2 Acdos. Núm. Exp. 1110/2009.

Cortés Rosas José Rodrigo vs. Íñigo Álvarez María Elena. Ejecutivo Mercantil Jm. 1 Acdo. Núm. Exp. 66/2023.

Daimler Financial Services México Sociedad de Responsabilidad Limitada de Capital Variable vs. Madrigal Garnica José Sergio y High Line Muebles S.A. de C.V. Especial Hipotecario Civil 1 Acdo. Núm. Exp. 454/2022.

Dorentes Almazán Delia María vs. López Gutiérrez Romualdo. Juris. Voluntaria Civil 1 Acdo. Núm. Exp. 860/2024.

Emprendimientos Maussan y González Sapi de C.V. vs. Lenceria Intima S.A. de C.V. y Turquie Haiat Marcos y Haiat y Cohen Elisa. Vía de Apremio Civil 1 Acdo. Núm. Exp. 1216/2022.

Flores Hernández María del Carmen vs. Banco Obrero Sa y Borbolla Gálvez Rafael y Albores Blanco Yolanda y Director del Registro Público de la Propiedad y de Comercio de la Ciudad de México. Ord. Civil G. 1 Acdo. Núm. Exp. 616/2024.

Flores Martínez Rafael y González Camacho Adriana y González Camacho Antonio y González Camacho Alejandro y González Camacho Gabriela y González Camacho Verónica y González Camacho Luis Enrique vs. Camacho Rendón María del Rocío. Ord. Civil Mavb. 1 Acdo. Núm. Exp. 1052/2024.

García Hernández Roberto vs. Solís García Jaime y C Director del Registro Público de la Propiedad y del Comercio de la Ciudad de México y Lorenzana Miranda Enrique. Ord. Civil 1 Acdo. Núm. Exp. 702/2024.

Gasca Castillo Lourdes Guadalupe vs. Castillo Estrada Hilaria y Gasca Agreda Guillermo. Ord. Civil G. 1 Acdo. Núm. Exp. 936/2024.

HSBC México Sa Institución de Banca Múltiple Grupo Financiero HSBC División Fiduciaria en su Carácter de Fiduciario del Fideicomiso Irrevocable de Administración 262757. Vía de Apremio Civil Mavb. 2 Addos. Núm. Exp. 1100/2024.

HSBC México Sociedad Anónima Institución de Banca Múltiple Grupo Financiero HSBC División Fiduciaria en su Carácter de Fiduciario del Fideicomiso Irrevocable F 250295 vs. Parra López Omar. Especial Hipotecario Civil Jm. 1 Acdo. Núm. Exp. 292/2020.

Infante Iglesias Edelmira su Sucesión vs. Cervantes Jiménez Ma del Rocío y Hernández Vázquez María Teresa. Controversias de Arrendamiento Civil G. 1 Acdo. Núm. Exp. 256/2023.

Instituto de Seguridad y Servicios Sociales de Los Trabajadores del Estado a Través de su Fondo de la Vivienda Fovissste vs. Medeles Mier Silvestre. Especial Hipotecario Civil 1 Acdo. Núm. Exp. 458/2020.

Islas Díaz Damián Jesús vs. García Díaz Carlos Manuel y Alegría Hernández Bani Jael. Especial Hipotecario Civil 1 Acdo. Núm. Exp. 452/2012.

Korrodi Cruz Lino vs. Martell Guerrero Ramón Jesús. Ejecutivo Mercantil G. 1 Acdo. Núm. Exp. 162/2024.

López Corssen Minerva Guadalupe vs. Gayosso Domínguez Rubén. Ord. Civil Jm. 1 Acdo. Núm. Exp. 870/2024.

López Merigo Carlos vs. Servicio de Administración y Enajenación de Bienes. Ord. Civil Jm. 1 Acdo. Núm. Exp. 244/2014.

López Félix Alexi Alberto vs. José Fermín Trucios Meza. Especial Hipotecario Civil Notif. B. J. 1 Acdo. Núm. Exp. 1104/2018.

Martínez Campos Alma Rosa vs. Fondo de Habitaciones Populares hoy Fideicomiso Fondo Nacional de Habitaciones Populares y C Director del Registro Público de la Propiedad y del Comercio de la Ciudad de México. Ord. Civil 1 Acdo. Núm. Exp. 972/2024.

Muñoz González María Guadalupe vs. Harris Pavón Ricardo Samuel. Controversias de Arrendamiento Civil Aud. Jm. 1 Acdo. Núm. Exp. 730/2024.

Navarro Romero Carlos Alberto vs. Hernández López Josefina su Sucesión y También Conocida como Josefina Hernández de Becerril. Ord. Civil 1 Acdo. Núm. Exp. 786/2024.

Orozco López Roberto vs. Stare Costruzione Sapi de C.V. y Uribe Barriga José Antonio. Ord. Civil G. 1 Acdo. Núm. Exp. 50/2024.

Pérez Guzmán María Guadalupe vs. Díaz Caratachea Rafael. Ord. Civil Mavb Exhorto. 1 Acdo. en Exhorto. Núm. Exp. 1108/2024.

Pérez López Gerardo V vs. Gebauer Morales Monika Helene. Controversias de Arrendamiento Civil 1 Acdo. Núm. Exp. 1004/2024.

Ponce Jaen Olga vs. Enciso Robles Leoncio. Ord. Civil G. 1 Acdo. Núm. Exp. 1154/2023.

Regato Mendoza Ruth vs. Juárez Torres Héctor. Ord. Civil Exh. G. 1 Acdo. en Exhorto. Núm. Exp. 1080/2024.

Rivera Olivares Lilia vs. Wuyan Zhao y Qixia Li. Controversias de Arrendamiento Civil G. 1 Acdo. Núm. Exp. 510/2023.

Rojas Sandoval Carlos Adrián vs. Rosa María García Roldán. Ejecutivo Mercantil Jm. 1 Acdo. Núm. Exp. 418/2015.

Ruíz Espitia Jorge su Sucesión vs. González Castillo Félix. Ejecutivo Mercantil 1 Acdo. Núm. Exp. 170/2024.

Salazar Cruz Rodrigo vs. Sánchez Morales Victoria y Cruz Montesinos Luis su Sucesión. Ord. Civil Nhl. 1 Acdo. Núm. Exp. 552/2022.

Sistema de Crédito Automotriz S.A. de C.V. vs. Alvarado Almaraz Salomón Humberto. Ejecutivo Mercantil Expdllo. G. 2 Acdos. Núm. Exp. 500/2022.

Socafi S.A. de C.V. vs. Torres Torres José Gabriel y Torres Vélez José Luis. Ejecutivo Mercantil Nhl. 1 Acdo. Núm. Exp. 720/2023.

Sociedad Hipotecaria Federal, S.N.C. Inst. de Banca de Desarrollo en su Carácter de Fiduciario Sustituto del FondoO de Operacio y Financiamiento Bancario a la Vivienda vs. Anastacsia Velázquez Moreno, Esp. Hip. Jm. 1 Acdo. Núm. Exp. 908/2010.

SOLO CONSULTA
SOLO CONSULTA
SOLO CONSULTA

Soluciones Mexicanas Lider, S.A. de C.V. vs. Perla Romay Hernández, Simeón Romay López y Natalia Hernández Villegas. Ejecutivo Mercantil Notif. B. J. 1 Acdo. Núm. Exp. 208/2016.

Tip de México, S.A. P. I. de C.V. vs. Standard Machinery And Supply Company, S.A. de C.V. y Yolanda Margarita Moreno Vega. Vía de Apremio Civil Exh. Sin Diligenciar. 1 Acdo. Núm. Exp. 404/2022.

Traeger del Peón Federico José vs. Matilde Guerrero María Teresa. Controversias de Arrendamiento Civil Aclaración Nombre Demadada -Requerimiento Cump. Voluntario. 1 Acdo. Núm. Exp. 660/2024.

Tu Casa Express S.A. de C.V. vs. Andrade Páez José Alejandro. Especial Hipotecario Civil Fecha Aud. Incidental. 1 Acdo. Núm. Exp. 824/2018.

Ulloa Zepeda Julio vs. González Alvarado María Cristina y Caudillo Pérez José. Controversias de Arrendamiento Civil 1 Acdo. Núm. Exp. 450/2022.

Vargas González Pedro vs. Gryshatova Anastasiia. Ord. Civil G. 1 Acdo. Núm. Exp. 658/2020.

Zagala Pichardo David vs. Petróleos Mexicanos Empresa Productiva del Estado Pemex y Reyna Figueroa Jesús y Medina Díaz Porfirio y Uraje Morán Roberto. Ord. Civil G. 1 Acdo. Núm. Exp. 688/2024.

MAL PUBLICADOS

Romo de la Peña Luz Gabriela y Romo de la Peña Esther María Elisa vs. Brown Forman Corporation. Ord. Mercantil Jm. 1 Acdo. Núm. Exp. 272/2020.

NO PUBLICADOS

Chibras Rabell Iván Emilio vs. Herrera Silva Pablo y Carrasco Méndez Judith. Controversias de Arrendamiento Civil Auto no Publ. del 11 de Octubre del 2024. 1 Acdo. Núm. Exp. 268/2024.

Promotora Internacional Van Zandt S.A. de C.V. vs. Carlos Castrejón Bello. Especial Hipotecario Civil Auto no Publ. del 14 de Octubre del 2024 Expdllo. G. 1 Acdo. Núm. Exp. 1080/2014.

AUDIENCIA

Flores del Villar Julio Ernesto vs. C Director del Registro Público de la Propiedad y del Comercio de la Ciudad de México y Titular de la Notaria Pública Número 26 en Salina Cruz Tehuantepec Estado de Oaxaca y Dirección General de Notarias y Archivo General de Notarías del Estado de Oaxaca. Mavb Aud. Ord. Civil. 1 Audiencia. Núm. Exp. 928/2023.

Guzmán Ruiz Ismael y Guzmán Ruiz David Javier vs. Procel Máncera Pablo su Sucesión y Registro Público de la Propiedad y Comercio de Esta Cuidad. Aud. Jm Ord. Civil. 1 Audiencia. Núm. Exp. 368/2022.

Javier Gerardo Hernández Santiago vs. Víctor Elizalde Orozco. Aud. Incidental Jm Ejecutivo Mercantil. 1 Audiencia. Núm. Exp. 572/2023.

SENTENCIA DEFINITIVAS DEL 15 DE OCTUBRE DEL 2024

Bufete Jurídico González Schmal y Asociados S.C. vs. Sela Madaleno Carmen su Sucesion;Cobián Sela Carlos; Cobián Sela María Guadalupe; Cobián Selamaria de Lourdes; Cobián Sela María de la Paz; Cobián Sela José Luis y Cobián Sela Alfonso. Ord. Civil Sent. Def. 1 Núm. Exp. 298/2020

EL SECRETARIO DE ACUERDOS
LIC. JOSÉ MANUEL PÉREZ LEON

CUADRAGÉSIMO QUINTO DE LO CIVIL

SECRETARÍA "A"
ACUERDOS DEL 16 DE OCTUBRE DEL 2024

SIN PUBLICACIÓN
ACUERDOS DEL 15 DE OCTUBRE DEL 2024

Aguilar González Kevin Eduardo y Morales Ortiz y Jaquelíne vs. Seguros Inbursa, S.A., Grupo Financiero Inbursa. Ord. Civil 1 Acdo. Núm. Exp. 49/2024 Tomo II.

Alka Capital, Sociedad Anónima Promotora de Inversión de Capital Variable, Sociedad Financiera de Objeto Múltiple, Entidad No Regulada y y Compromiso que Suma Valor, Sociedad Anónima Promotora de Inversión de Capital Variable, Sociedad Financiera de Objeto Múltiple, Entidad No Regulada vs. Universidad Tominaga Nakamoto, Sociedad Civil y Márquez Canales y Clelia Amabilia. Vía de Apremio Civil 1 Acdo. Núm. Exp. 315/2024.

Aseguradora Insurgentes, S.A. de C.V. vs. Servicios Electromecánicos y Construcción Qumart, S.A. de C.V. Especial de Fianzas Mercantil 1 Acdo. Núm. Exp. 275/2024.

Balcarcel Santacruz, Jacqueline y Cabrera Maldonado, Karla Sharely y Granados Niño Martha y Ortiz Rodríguez y Nadia Gabriela vs. Habitum Desarrollos, S.A. P. I. de C.V. y Vargas Celis y Áurea Mónica. Ord. Civil 1 Acdo. Núm. Exp. 1111/2023 Tomo II.

Banco Mercantil del Norte, S.A., Institución de Banca Múltiple, Grupo Financiero Banorte vs. Gaytán Fuentes Omar Felipe. Especial Hipotecario Civil Acuerdo. 1 Acdo. Núm. Exp. 1347/2023.

Banco Mercantil del Norte, S.A., Institución de Banca Múltiple, Grupo Financiero Banorte vs. Benardino Tapia Santarosa. Especial Hipotecario Civil 1 Acdo. Núm. Exp. 1149/2011 Tomo II.

Banco Santander México, S.A., Institución de Banca Múltiple, Grupo Financiero Santander México vs. Basculas Esher, S.A. de C.V. y Hernández Barba y Sara Margarita. Ejecutivo Mercantil 1 Acdo. Núm. Exp. 1065/2019 Bis. 1 Tomo II.

Banco Santander México, S.A., Institución de Banca Múltiple, Grupo Financiero Santander México vs. Propulsora Comercial de Marcas y Licencias, S.A. de C.V. ; y Tejeda García; Luis Alberto y López Ríos Gilberto y Crespo Zúñiga y Enrique. Providencias Precautorias Civil 1 Acdo. Núm. Exp. 161/2023.

BBVA México, S.A., Institución de Banca Múltiple, Grupo Financiero BBVA México vs. Contreras García Teresa. Especial Hipotecario Civil 1 Acdo. Núm. Exp. 1231/2019 Tomo II.

BBVA México, S.A., Institución de Banca Múltiple, Grupo Financiero BBVA México, Antesbbva Bancomer, S.A., Institución de Banca Múltiple, Grupo Financiero BBVA Bancomer antes Hipotecaria Nacional, S.A. de C.V., Sociedad Financiera de Objeto Múltiple, Entidad Regulada, Grupo Financiero BBVA Bancomer vs. Pastrana Carbajal Dulce Abril y Carbajal Jaramillo y Víctor Hugo. Especial Hipotecario Civil 1 Acdo. Núm. Exp. 1133/2015 Tomo III.

BBVA México, S.A., Institución de Banca Múltiple, Grupo Financiero BBVA México antes BBVA Bancomer, S.A., Institución de Banca Múltiple, Grupo Financiero BBVA Bancomer vs. López Rosales José Antonio y Aranda Luviano y Dulce Jazmín. Especial Hipotecario Civil 1 Acdo. en Expedientillo. Núm. Exp. 1075/2017 Expedientillo.

Campos Castillo María Teresa vs. Martínez Hernández María y Castillo Monterrubio y Casto. Ord. Civil 1 Acdo. Núm. Exp. 885/2021.

Canales Jiménez Jorge vs. Administración y Constructibilidad, S.A. de C.V. Ord. Mercantil 1 Acdo. Núm. Exp. 1385/2018 Bis. 1 Tomo II.

Casa Marzam, S.A. de C.V. vs. Exfarma, S.A. de C.V. y Otro. Ejecutivo Mercantil 1 Acdo. en Expedientillo. Núm. Exp. 119/2024 Bis. 2.

Chernitzky Martínez Efraín vs. Arguelles Hernández Rosa María. Ejecutivo Mercantil 2 Acdos. Núm. Exp. 637/2023.

Ci Banco, S.A., Institución de Banca Múltiple antes The Bank Of New York Mellon, S.A., Institución de Banca Múltiple, Actuando en su Carácter de Fiduciaria en el Fideicomiso No. F/00102 vs. Trasviña Valdez Zacarías. Especial Hipotecario Civil 1 Acdo. Núm. Exp. 1415/2012 Tomo II.

Cictuvam, S. C vs. Sáenz Ramírez Alfonso Manuel. Controversias de Arrendamiento Civil 1 Acdo. Núm. Exp. 843/2024.

Comercializadora e Inmobiliaria Jhaspa, S.A. de C.V. vs. Industrializadora Nueces y Piñones de Hidalgo, S.A. de C.V. y Yáñez Díaz y Rogelio. Controversias de Arrendamiento Civil 1 Acdo. Núm. Exp. 987/2016 Bis. 1 Tomo II.

Coronado Haros y Otra María Cecilia vs. Grupo Mexicano de Seguros, S.A. de C.V. Ord. Civil 2 Acdos. en Exhorto. Núm. Exp. 1065/2024.

Cortés Huerta Álvaro vs. Bastida Guerra; Jesús Alain y Cruz Sánchez; Josué y Martínez Valencia; María Luisa y Indg, S.A. de C.V. ; y N Gd Constructora, S.A. de C.V. y y C. Director del Registro Público de la Propiedad y del Comercio de la Ciudad de México. Ord. Civil 2 Acdos. Núm. Exp. 571/2023.

Daimler Financial Services, S.A. de C.V., Sofom, E. N. R vs. Transportes Escorey, S. C. de R. L. de C.V. ; y Transportes Monsanesco, S.A. de C.V. ; y García Alanís; Eduardo y Lobo Genius, S.A. de C.V. y y The Ranch Food Company, S.A. de C.V. Vía de Apremio Civil 1 Acdo. Núm. Exp. 1287/2023.

Equilibrium 360, Sociedad Anónima de Capital Variable vs. Olivera Melo, Enrique y Dayan Cohen, Allan y Sutton Cherem, Isaac y Masri Abadí, Jaime y Saade Dayan, Abraham y Saba Zaga, David y Cohen Shakalu Isaac y de la Rosa Ávila y Lilia Guadalupe. Ejecutivo Mercantil 1 Acdo. Núm. Exp. 147/2023 Tomo II.

SOLO CONSULTA
SOLO CONSULTA
SOLO CONSULTA

Esponda Molina Jaime antes HSBC México, S.A., Institución de Banca Múltiple, Grupo Financiero HSBC, División Fiduciaria vs. Velázquez Aragón Rocío y Alfaro Herrera y Miguel Ángel. Especial Hipotecario Civil 2 Acdos. en Expedientillo. Núm. Exp. 915/2011 Bis. 1.

Flores Jiménez Araceli vs. Teresita Sendra Duch y/o Teresita Sendra de Álvarez. Ord. Civil 1 Acdo. Núm. Exp. 423/2024.

García González, su Sucesión Juliana Inés vs. Pérez Arvizu, María y Pérez Arvizu Alberto y Pérez Arvizu y Alfredo. Ord. Civil 3 Acdos. Núm. Exp. 329/2017 Tomo II.

García Linares Marcela Verónica vs. Grupo Mexicano de Seguros, S.A. de C.V. Ord. Civil 1 Acdo. Núm. Exp. 783/2024.

Guaida Juan, Ricardo y Guaida Juan, Roberto y Guaida Juan Marta y Guaida Juan y Violeta vs. Aguirre Olvera Silvia. Ord. Civil 1 Acdo. Núm. Exp. 1095/2024.

Hernández Horta Roberto vs. Nekepso, S. de R. L. de C.V. y Vaga Construcciones, S. de R. L. de C.V. y y C. Director del Registro Público de la Propiedad y de Comercio de la Ciudad de México. Ord. Civil 1 Acdo. Núm. Exp. 483/2024.

Hernández Olvera Leobardo vs. Eduardo Antonio Rodríguez Becerril en su Carácter de Gerente de la Gerencia de Salud y Bienestar Social del Sistema de Transporte Colectivo Metro y y Guillermo Calderón Aguilar en su Carácter de Director del Sistema de Transporte Colectivo Metro. Ord. Civil 1 Acdo. Núm. Exp. 279/2024.

HSBC México, Sociedad Anónima, Institución de Banca Múltiple Grupo Financiero HSBC, División Fiduciaria en su Carácter de Fiduciario en el Fideicomiso Número F/234036 vs. Núñez González Juan Manuel. Especial Hipotecario Civil 1 Acdo. Núm. Exp. 1199/2017.

Instituto de Seguridad y Servicios Sociales de Los Trabajadores del Estado a Través de su Fondo de la Vivienda (Fovissste) vs. Soto Pérez Amilcar. Especial Hipotecario Civil 1 Acdo. Núm. Exp. 83/2020.

Martínez Abad Juan Roberto vs. Vargas Martínez Guadalupe Stephanie. Controversias de Arrendamiento Civil 1 Acdo. Núm. Exp. 675/2024.

Matilde Alicia Campos Castro antes Ladron Guevara Pérez Karen antes Scrap II, S. de R. L. de C.V. vs. Hernández Hernández Felipe y Campos Rergis y Violeta del Rocío. Especial Hipotecario Civil 1 Acdo. Núm. Exp. 1579/2009 Bis. 1 Tomo II.

Montoya Perales Luis Raúl vs. Grupo Mexicano de Seguros, S.A. de C.V. Ord. Civil 2 Acdos. Núm. Exp. 325/2021 Tomo II.

Morales Puentes María Elvira y Beltrán Morales y Citlali Sarai vs. Grupo Mexicano de Seguros, S.A. de C.V. Ord. Civil 1 Acdo. Núm. Exp. 859/2024.

Morales Virgen Miguel Jesús vs. Egea Flores Reyna. Controversias de Arrendamiento Civil 1 Acdo. en Seccion De Ejecución. Núm. Exp. 563/2023 Bis. 1.

Moreno Arias María Magdalena vs. García Solís María y y C. Director del Registro Público de la Propiedad y del Comercio de la Ciudad de México. Ord. Civil 2 Acdos. Núm. Exp. 269/2023.

Moreno Galaviz José Rogelio vs. Qualitas Compañía de Seguros, S.A. de C.V. Ord. Civil 1 Acdo. Núm. Exp. 239/2023 Bis. 1 Tomo II.

Pérez Bermeo Miriam vs. Seguros Inbursa, S.A., Grupo Financiero Inbursa. Ord. Civil 1 Acdo. Núm. Exp. 545/2024.

Quiroz Romo Isela vs. Miranda Sánchez Román. Ord. Civil 1 Acdo. en Exhorto. Núm. Exp. 1101/2024.

Saldaña Harlow Mario Renne Enrique vs. Martínez Sotomayor Armida Jorge y Damián Caballero José y Damián Caballero y Esther. Controversias de Arrendamiento Civil 2 Acdos. Núm. Exp. 997/2024.

Schrader Barrios Juvenal vs. Badillo Flores Emanuel. Controversias de Arrendamiento Civil 1 Acdo. Núm. Exp. 547/2023.

Secreto. Ejecutivo Mercantil 1 Acdo. Núm. Exp. 203/2024.

Secreto. Controversias de Arrendamiento Civil 1 Acdo. Núm. Exp. 427/2024.

Sociedad Hipotecaria Federal, S.N.C., Institución de Banca de Desarrollo en su Carácter de Fiduciario Sustituto del Fondo de Operación y Financiamiento Bancario a la Vivienda (Fovi) vs. González Medina José Armando y Rosas Bello y Sara. Especial Hipotecario Civil 1 Acdo. Núm. Exp. 1247/2019 Bis. 1 Tomo II.

Tiendas Soriana, S.A. de C.V. vs. Joyas de la Visión, S.A. de C.V. y González Hernández y Norma Janet. Controversias de Arrendamiento Civil 1 Acdo. Núm. Exp. 325/2023.

Toyota Financial Services México, S.A. de C.V. vs. Black Belt Services, S. de R. L. de C.V. y Rodríguez López y José Fidel. Ejecutivo Mercantil 1 Acdo. Núm. Exp. 567/2024.

Tu Casa Express, S.A. de C.V. vs. García Pinto Leonardo y Díaz Pérez y Marlene. Especial Hipotecario Civil 2 Acdos. Núm. Exp. 683/2020.

Uribe Arias Alfredo Daniel vs. Arellano Romero, Jesús y Rojas Becerril, Ricardo y Guevara Arnal Luis y y Médica Sur, S.A. B. de C.V. Ord. Civil 4 Acdos. Núm. Exp. 505/2021 Tomo IV.

Villardo Damián Martín vs. Instituto para Devolver Al Pueblo Lo Robado. Exhortos Civil 1 Acdo. en Expedientillo. Núm. Exp. 1019/2024 Expdllo. de Exhorto.

Villarreal González Jaime y Valle Navarrete y Felícitas vs. Corona Avilés, su Sucesión Felisa y y Director del Registro Público de la Propiedad y de Comercio de la Ciudad de México. Ord. Civil 2 Acdos. Núm. Exp. 785/2022.

Zapiain Lomelín Mauricio vs. Proyectos, Construcción y Suministro Siap, S.A. de C.V. Especial Hipotecario Civil 1 Acdo. Núm. Exp. 311/2020 Tomo IV.

NO PUBLICADOS

Rocha Rodríguez José Salvador vs. Raquel Álvarez Espinoza, También Conocida como Claudia Raquel Álvarez Espinosa. Ord. Civil 1 Acdo. Núm. Exp. 1077/2024.

Secreto. Controversias de Arrendamiento Civil 1 Acdo. Núm. Exp. 1081/2024.

AUDIENCIA

Jiménez Salazar Alejandro vs. Arévalo Torres Raúl. Aud. de Ley Ord. Civil. 1 Audiencia. Núm. Exp. 739/2019 Tomo II.

LA SECRETARIA DE ACUERDOS
LIC. ARELI GUADALUPE ROJAS RAMÍREZ

SECRETARÍA "B"
ACUERDOS DEL 16 DE OCTUBRE DEL 2024

Acevedo de Anda José Luis vs. Cruz Aguilar, Raúl Ildefonso y Castillo Hernández Pedro y y Registro Público de la Propiedad y de Comercio del Distrito Federal. Ord. Civil 1 Acdo. Núm. Exp. 40/2011.

Administradora Fome 1, Sociedad de Responsabilidad Limitada de Capital Variable vs. Aguilar Mendoza Miguel Ángel y Ramos Aguilar y Perla Adriana. Especial Hipotecario Civil no Publ. del 14 de Octubre. 1 Acdo. Núm. Exp. 938/2019.

Aguilar Rivera María Isabel vs. Pérez León María Rosa. Ord. Civil 1 Acdo. Núm. Exp. 886/2002 Tomo IV.

Al Akabani Al Akabani Ibrahim vs. Enrique Schmidt Wilderich María Hermann También Conocido como Wilderich Schmidt Tophoff. Ord. Civil 1 Acdo. Núm. Exp. 534/2021.

Alatriste Rueda Elva vs. Quevedo Domínguez Ana Patricia y Quevedo Domínguez e Isis. Controversias de Arrendamiento Civil 1 Acdo. Núm. Exp. 1086/2024.

Ana Paulina Baltazar Güin antes Administradora Black, S. de R. L. de C.V. vs. Tejeda Montufa Eduardo y Ticante Cruz y Estrella. Especial Hipotecario Civil 1 Acdo. Núm. Exp. 580/2016.

Araujo Torres Leopoldo Gabriel vs. Torres Castro Pascual. Ord. Civil 1 Acdo. Núm. Exp. 744/2003.

Banca Mifel, Sociedad Anónima, Institución de Banca Múltiple, Grupo Financiero Mifel, División Fiduciaria vs. Rodríguez Mejorada Sandra. Controversias de Arrendamiento Civil 1 Acdo. Núm. Exp. 406/2024.

Banco Inbursa, S.A., Institución de Banca Múltiple, Grupo Financiero Inbursa vs. Carla María Escobedo Castro. Ord. Civil 1 Acdo. Núm. Exp. 756/2008 Tomo II.

Banco Mercantil del Norte, S.A. Institución de Banca Múltiple Grupo Financiero Banorte vs. Pedraza Hernández Douglas y Trejo Meléndez y Karina. Especial Hipotecario Civil 1 Acdo. Núm. Exp. 808/2018.

Banco Mercantil del Norte, S.A., Institución de Banca Múltiple, Grupo Financiero Banorte vs. Torres Aguayo Claudia Érika y Mancilla Vázquez y Eduardo. Providencias Precautorias Civil 1 Acdo. Núm. Exp. 298/2024.

Banco Mercantil del Norte, Sociedad Anónima, Institución de Banca Múltiple, Grupo Financiero Banorte antes Hipotecaria Nacional, S.A. de C.V., Sociedad Financiera de Objeto Múltiple, Entidad Regulada, Grupo Financiero BBVA Bancomer vs. Castellanos Gnzalez Juan Francisco. Especial Hipotecario Civil 1 Acdo. Núm. Exp. 544/2010.

SOLO CONSULTA
SOLO CONSULTA
SOLO CONSULTA

Banco Regional, Sociedad Anónima, Institución de Banca Múltiple, Banregio Grupo Financiero vs. Transportes Zikii, S.A. de C.V., y Guerrero Cambiasso Héctor y Gutiérrez Caldera y Claudia Angélica. Ejecutivo Mercantil 1 Acdo. Núm. Exp. 1356/2019.

Banco Santander México, S.A., Institución de Banca Múltiple, Grupo Financiero Santander México vs. Loma Lasetex, S.A. de C.V. ; y Martínez Barone; José Alberto y Manufacturera Sport de Los Altos, S.A. de C.V. ; y Loma Textil de Los Altos, S.A. de C.V. y y Sporelli, S.A. de C.V. Ejecutivo Mercantil 1 Acdo. Núm. Exp. 258/2021.

Banco Ve por Más, Sociedad Anónima, Institución de Banca Múltiple, Grupo Financiero Ve por más vs. Aguiplastic, S.A. de C.V. ; y Aguirre Vaca; Jorge Alejandro y Aguirre Ornelas; Jorge Eduardo y Aguirre Ornelas Kevin Andrés y Aguirre Ornelas y Rafael Alejandro. Providencias Precautorias Civil 2 Acdos. Núm. Exp. 490/2024.

BBVA Bancomer, S.A., Institución de Banca Múltiple, Grupo Financiero BBVA Bancomer vs. Grupo Basalen, S.A. de C.V. y Meneses Alva y Flor. Ejecutivo Mercantil 1 Acdo. Núm. Exp. 734/2008 Tomo II.

Carmona Martínez Francisca Elsa vs. Hernández Jiménez Abraham Emmanuel y Jiménez y Cruz y Modesto. Ejecutivo Mercantil 1 Acdo. Núm. Exp. 1108/2022.

Ci Banco, Sociedad Anónima, Institución de Banca Múltiple en su Carácter de Fiduciario en el Fideicomiso Irrevocable Número F/00360 antes The Bank Of New York Mellon, Sociedad Anónima, Institución de Banca Múltiple vs. Gutiérrez Suárez Luis Enrique. Especial Hipotecario Civil 1 Acdo. Núm. Exp. 594/2009 Tomo II.

Ci Banco, Sociedad Anónima, Institución de Banca Múltiple, en su Carácter de Fiduciario del Fideicomiso Irrevocable Identificado Con el Número F/00196 vs. Jarero Orozco Francisco Carlos. Especial Hipotecario Civil 1 Acdo. Núm. Exp. 1326/2019.

Cibanco, Sociedad Anónima, Institución de Banca Múltiple, en su Carácter de Fiduciario en el Fideicomiso Número F/00430 vs. Gaxiola Gaxiola Phinees Alejandro. Especial Hipotecario Civil 1 Acdo. Núm. Exp. 1192/2017.

Cibanco, Sociedad Anónima, Institución de Banca Múltiple, en su Carácter de Fiduciario en el Fideicomiso Número F/00430 vs. Hernández García Adalberto y Botello Reyes y Guadalupe. Especial Hipotecario Civil 2 Acdos. Núm. Exp. 58/2018 Tomo II.

Domínguez Ramírez María Esther vs. Ruíz Dueñas Ma. Socorro. Ord. Civil 1 Acdo. Núm. Exp. 754/2023 Tomo II.

Farefo Financiera, S.A. de C.V., S. O. F. O. M., E. N. R vs. Hermosillo Millán Víctor. Ejecutivo Mercantil 1 Acdo. Núm. Exp. 716/2023.

García Ramos Alberto Gerardo vs. Contreras Cerón Cristofer Nicolás y Dorantes Hernández y Andrea. Controversias de Arrendamiento Civil no Publ. del 14 de Octubre. 2 Acdos. en Seccion De Ejecución. Núm. Exp. 1334/2022.

Gasca Cuevas Maura Lourdes y Otro vs. Ma. Elena Ramos Vallarino. Ord. Civil 1 Acdo. Núm. Exp. 1050/2011.

González Rossetti Alejandra vs. Mauricio Ceballos X Architects, S.A. P. I. de C.V. y Cueli Pérez y Paola. Controversias de Arrendamiento Civil 1 Acdo. Núm. Exp. 974/2023.

Hipotecaria Nacional, S.A. de C.V., Financiera de Objeto Limitado Grupo Financiero BBVA Bancomer vs. Cristina Martínez Chávez. Ord. Mercantil 3 Acdos. Núm. Exp. 622/2009 Tomo II.

HSBC México, S.A., Institución de Banca Múltiple, Grupo Financiero HSBC, División Fiduciaria, en su Carácter de Fiduciario del Fideicomiso Irrevocable Número 253936 vs. Benítez Jiménez Javier. Especial Hipotecario Civil 1 Acdo. Núm. Exp. 876/2019.

Instituto de Seguridad y Servicios Sociales de Los Trabajadores del Estado a Través de su Fondo de la Vivienda (Fovissste) vs. Ruíz Rueda Luis. Especial Hipotecario Civil 1 Acdo. Núm. Exp. 666/2024.

Instituto del Fondo Nacional de la Vivienda para los Trabajadores (Infonavit) vs. Álvarez Campoy Jesús Adolfo. Especial Hipotecario Civil 1 Acdo. Núm. Exp. 426/2024.

Instituto del Fondo Nacional de la Vivienda para los Trabajadores (Infonavit) vs. Ginez Galindo Narciso. Especial Hipotecario Civil 1 Acdo. Núm. Exp. 1090/2022.

Instituto del Fondo Nacional de la Vivienda para los Trabajadores (Infonavit) vs. Rendón Mejía Carlos y Gutiérrez Ayala y Claudia. Especial Hipotecario Civil 1 Acdo. Núm. Exp. 1058/2024.

Instituto del Fondo Nacional de la Vivienda para los Trabajadores vs. Montes Conde de la Torre Ana Lilia. Especial Hipotecario Civil 1 Acdo. Núm. Exp. 880/2023.

Instituto del Fondo Nacional de la Vivienda para los Trabajadores vs. Rubio Piña Andrés y Berrónes Reyes y Jéssica Lizzeth. Especial Hipotecario Civil 1 Acdo. Núm. Exp. 130/2019.

José Alberto Reyes Téllez O. Alberto Reyes Téllez vs. Reyes Téllez José Ascensión y Reyes Téllez y Carlos Alfonso. Juris. Voluntaria Civil 1 Acdo. Núm. Exp. 624/2023.

López Palacios Martha Yolanda vs. Flores Sánchez Enrique y Sánchez Sánchez y Gloria. Controversias de Arrendamiento Civil 1 Acdo. Núm. Exp. 276/2023.

Luis Alfonso Rodríguez López antes Recuperadora de Deuda Hipotecaria, S. de R. L. de C.V. vs. González Cerón Jorge y López Figueroa y Teresa. Especial Hipotecario Civil 1 Acdo. en Expedientillo. Núm. Exp. 1186/2019.

Luz María Méndez Velarde antes Banco Invex, Sociedad Anónima, Institución de Banca Mutiple, Grupo Financiero Fiduciario en su Carácter de Fiduciario en el Fideicomiso Irrevocable de Administración Número 1301 vs. Ramírez Torres Salvador. Especial Hipotecario Civil 1 Acdo. Núm. Exp. 1426/2019.

Maeda López Vilma Aracely vs. Qualitas Compañía de Seguros, S.A. de C.V. y y Movilidad Integral de Vanguardia, S.A. P. I. de C.V. Ord. Civil 1 Acdo. Núm. Exp. 364/2024.

Marín Tello María Alejandra vs. Ramírez Jasso Merced Alberto. Ord. Civil 1 Acdo. Núm. Exp. 984/2024.

Mario Onofre Pulido Carrillo antes BBVA México, Sociedad Anónima Institución de Banca Múltiple, Grupo Financiero BBVA México, Antesbbva Bancomer, S.A., Institución de Banca Múltiple, Grupo Financiero BBVA Bancomer vs. Téllez Delgado Víctor Alfonso y Ake Braga y Estefani Nataly. Especial Hipotecario Civil Auto mal Publ. del 15 de Octubre. 1 Acdo. Núm. Exp. 108/2013 Tomo II.

Ontiveros Guerrero Maximiliano Alberto vs. Torres Hernández Francisco. Ejecutivo Mercantil 1 Acdo. Núm. Exp. 932/2023.

Owens América, S. de R. L. de C.V. vs. Corporación Licorera del Sur, S.A. de C.V. Ord. Mercantil 1 Acdo. Núm. Exp. 714/2017 Tomo II.

Pérez Torres Humberto vs. Ramírez Tenorio Samuel. Controversias de Arrendamiento Civil 1 Acdo. Núm. Exp. 40/2019.

Ramírez Ávila Francisco Javier como Cesionario de Banco Actinver, S.A. Institución de Banca Múltiple Actinver Grupo Financiero Actinver vs. Pérez García Patricia. Proced. Convencional Mercantil Civil 1 Acdo. Núm. Exp. 448/2020.

Saavedra Delgadillo Norma Patricia vs. García de la Rosa Jazmín Leticia. Controversias de Arrendamiento Civil 2 Acdos. Núm. Exp. 144/2024.

Sistema de Crédito Automotriz, S.A. de C.V. vs. Ramírez Jiménez Martha Elena. Ejecutivo Mercantil 1 Acdo. Núm. Exp. 1294/2022.

Toyota Financial Services México, S.A. de C.V. vs. Cobos del Ángel Cristina. Ejecutivo Mercantil 1 Acdo. Núm. Exp. 90/2024.

Viera Haro Jorge vs. De Pablo Navarro, Gustavo y de Pablo Viera, Gustavo José y Viera Ruíz Juan José de Jesús y Viera Haro y Celia Georgina. Ord. Civil 2 Acdos. Núm. Exp. 330/2022.

NO PUBLICADOS

Alatriste Rueda Elva vs. Quevedo Domínguez Ana Patricia y Quevedo Domínguez e Isis. Controversias de Arrendamiento Civil 1 Acdo. Núm. Exp. 1086/2024.

Álvarez Mora J. Jesús y Terrazas Plata y Guadalupe Marcela vs. Mosco Morales, su Sucesión Amador y y C. Director del Registro Público de la Propiedad y del Comercio de la Ciudad de México. Ord. Civil 1 Acdo. Núm. Exp. 1338/2022.

Banco Mercantil del Norte, Sociedad Anónima, Institución de Banca Múltiple, Grupo Financiero Banorte vs. Mena Palacios Braulio Francisco. Especial Hipotecario Civil 1 Acdo. Núm. Exp. 1110/2024.

Banco Nacional de México, S.A., Integrante del Grupo Financiero Banamex vs. Activos Ravel, S.A. de C.V., y Activos Jb, S.A. de C.V. y Ramírez Velasco y Jorge Alberto. Ejecc. de Garantías Otorgadas Mediante Prenda Sin Transmisión de Pos. y Fideicomiso de Garantía (Procedimiento Extrajudicial) Mercantil 1 Acdo. Núm. Exp. 308/2017 Tomo II.

BBVA México, Sociedad Anónima, Institución de Banca Múltiple, Grupo Financiero BBVA México antes Bva Bancomer, S.A., Institución de Banca Múltiple, Grupo Financiero BBVA Bancomer vs. Frank Lujan Saúl vs. Sociedad Hipotecaria Federal, Sociedad Nacional de Crédito, Institución de Banca de Desarrollo. Especial Hipotecario Civil 1 Acdo. Núm. Exp. 276/2021.

BBVA México, Sociedad Anónima, Institución de Banca Múltiple, Grupo Financiero BBVA México vs. Padrón Zárate Jesús Alberto. Especial Hipotecario Civil 1 Acdo. Núm. Exp. 118/2024.

SOLO CONSULTA SOLO CONSULTA SOLO CONSULTA

Millenials Innovations, Sociedad Anónima Promotora de Inversión de Capital Variable, Sociedad Financiera de Objeto Múltiple, Entidad No Regulada vs. Abastecedora de Productos e Infraestructura para el Campo, S.A. de C.V. ; y Huesca Zanabriga Edith y Valle Salgado y Vicente. Especial Hipotecario Civil 2 Acdos. Núm. Exp. 1046/2024.

Ordóñez Cedillo Leonor vs. Ordóñez Cedillo, Enrique y Ordóñez Cedillo, Apolinar Ricardo y Ordóñez Cedillo, su Sucesión Miguel y Ordóñez Cedillo, su Sucesión y Jaime. Ord. Civil 1 Acdo. Núm. Exp. 676/2022.

Salazar Valle, su Sucesión Albino Antonio vs. Alcocer Alfaro Martha Yanira. Ord. Civil 1 Acdo. Núm. Exp. 1250/2019 Tomo III.

Sánchez Esparza Juan Abel vs. Hipotecaria su Casita, S.A. de C.V., So. F. O. L. ; y Sociedad Hipotecaria Federal, Sociedad Nacional de Crédito, Institución de Banca de Desarrollo y y Encargado del Instituto de la Función Registral del Estado de México Con Sede en Tlalnepantla. Ord. Civil 1 Acdo. en Exhorto. Núm. Exp. 1106/2024.

Secreto. Controversias de Arrendamiento Civil 1 Acdo. Núm. Exp. 1072/2024.

ACUERDOS DEL 15 DE OCTUBRE DEL 2024

Álvarez Mora J. Jesús y Terrazas Plata y Guadalupe Marcela vs. Mosco Morales, su Sucesión Amador y y C. Director del Registro Público de la Propiedad y del Comercio de la Ciudad de México. Ord. Civil 1 Acdo. Núm. Exp. 1338/2022.

Asociación Mexicana de Capacitación Asistencial, Asociación Civil vs. Ramos Velásquez, Sergio y Martínez Sánchez, Beatriz y Calva Osornio, Víctor Manuel y Rojas Galdos Sara Georgina y Zepeda Álvarez y Paula. Ord. Civil 1 Acdo. Núm. Exp. 986/2024.

Banca Afirme, S.A., Institución de Banca Múltiple, Afirme Grupo Financiero vs. Paradigma Publicidad, S.A. de C.V. y Cámara Rojas y Clemente. Ejecutivo Mercantil 1 Acdo. Núm. Exp. 1002/2018 Tomo II.

Banco Inbursa, S.A., Institución de Banca Múltiple, Grupo Financiero Inbursa vs. Comercializadora y Constructora de Golf, S.A. de C.V., y Comercializadora y Constructora Migsal, S.A. de C.V. y Lugo Escoriza y Juan Carlos. Especial Hipotecario Civil 1 Acdo. Núm. Exp. 750/2009 Tomo VI.

Banco Invex, Sociedad Anónima, Institución de Banca Múltiple, Invex Grupo Financiero, Fiduciario, Unicamente en su Carácter de Fiduciario de Fideicomiso Irrevocable de Administración Identificado Con el Número 1301 vs. Reyes Tec A.C. Patricia. Ejecutivo Mercantil 1 Acdo. Núm. Exp. 286/2024.

Banco Mercantil del Norte, S.A., Institución de Banca Múltiple, Grupo Financiero Banorte vs. Herrera Varela Sara Gabriela. Especial Hipotecario Civil 2 Acdos. Núm. Exp. 1118/2018.

Banco Monex, Sociedad Anónima, Institución de Banca Múltiple, Monex Grupo Financiero División Fiduciaria en su Carácter de Fiduciario en el Fideicomiso Empresarial, Irrevocable de Administración y Garantía Número F/3443 vs. Solórzano Chaverri Jorge Iván. Juris. Voluntaria Civil 1 Acdo. Núm. Exp. 558/2021.

Banco Santander México, S.A., Institución de Banca Múltiple, Grupo Financiero Santander México vs. La Galleta Industrial de Trico, S.A. de C.V. y Galindo Palacio y Rosa Guadalupe. Ejecutivo Mercantil 2 Acdos. Núm. Exp. 66/2024.

Banco Santander Serfín, S.A., Institución de Banca Múltiple Grupo Financiero Santander Serfín antes Banca Serfín, S.A., Institución de Banca Múltiple, Grupo Financiero Serfín vs. Castellanos Flores Rocío de Los Ángeles. Especial Hipotecario Civil 1 Acdo. Núm. Exp. 546/1998 Tomo II.

Camacho Pérez Silvia Azucena vs. Camacho Pérez Josefina. Ord. Civil 2 Acdos. Núm. Exp. 452/2023.

Carnes Premium Xo, S.A. de C.V. vs. Mexa Foods, S.A. de C.V. Medios Preparatorios Civil 1 Acdo. Núm. Exp. 918/2023.

Cetelem, S.A. de C.V., Sociedad Financiera de Objeto Múltiple, Entidad Regulada vs. De la Fuente Ortega Carlos Joel. Ejecutivo Mercantil 1 Acdo. Núm. Exp. 558/2023.

Fernández Ramírez Ángel Gustavo vs. Orozco Martínez Mario Enrique y y C. Director del Registro Público de la Propiedad y de Comercio del Distrito Federal hoy Ciudad de México. Ord. Civil 1 Acdo. Núm. Exp. 770/2014 Tomo II.

Ge Vivienda Propia, S. C vs. Montiel Pérez Alejandro. Ord. Mercantil 1 Acdo. Núm. Exp. 242/2016 Tomo IV.

Herrera García, María Estela y Luna Cuéllar, José Luis y Reyes del Ángel Guillermo Alan y Reyes del Ángel y Fabrizio vs. Construcciones Residenciales del Sur, S.A. de C.V. y Reyes Pérez y Patricia. Juris. Voluntaria Civil 1 Acdo. Núm. Exp. 508/2024.

Hipotecaria su Casita, S.A. de C.V., Sociedad Financiera de Objeto Múltiple, Entidad No Regualada vs. Edith Salazar Mendoza. Esp. Hip. 1 Acdo. Núm. Exp. 754/2009.

Huerta antes Lucía de Lourdes Sotelo Alcalá Alfonso García y Campos Cruz y Eduardo vs. María del Consuelo Medina Sosa También Conocida como María del Consuelo Medina Sosa de Baturoni y Baturoni Morales y Joaquín. Proced. Convencional Mercantil Civil 1 Acdo. Núm. Exp. 370/2020 Tomo II.

Institución del Fondo Nacional de la Vivienda para los Trabajadores (Infonavit) vs. Gamboa Reyes Rubén y Rodríguez Paredes y Laura Consuelo. Especial Hipotecario Civil 1 Acdo. Núm. Exp. 1056/2024.

Instituto del Fondo Nacional de la Vivienda para los Trabajadores (Infonavit) vs. Paramo Guillermo Lorenzo. Especial Hipotecario Civil 1 Acdo. Núm. Exp. 394/2024.

Inversiones Firpo, S.A. de C.V., como Cesionario de Proyectos Adamantine, Sociedad Anónima de Capital Variable, como Cedente vs. Mejía Hurtado Elizabeth y Vizcaya Hernández y Francisco. Especial Hipotecario Civil 1 Acdo. Núm. Exp. 460/2020.

Laparra Figueroa María Australia vs. Sociedad Hipotecaria Federal, Sociedad Nacional de Crédito, Institución de Banca de Desarrollo en su Carácter de Fiduciaria, Sustituto del Banco de México en el Fideicomiso Denominado Fondo de Operación y Financiamiento a la Vivienda (Fovi) y Otros. Ord. Civil 2 Acdos. en Exhorto. Núm. Exp. 1080/2024.

López Montes Hermelinda y Rosas Noriega y Diego vs. Vergara Rojas de García, Juana y García Mendoza José y y C. Director del Registro Público de la Propiedad y de Comercio de la Ciudad de México. Ord. Civil 1 Acdo. Núm. Exp. 588/2020.

Ma. Araceli Martínez Martínez antes Administradora Black, S. de R. L. de C.V. antes Banco Nacional de México, S.A., Intengrante del Grupo Financiero Banamex vs. Hernández Miranda Jorge. Especial Hipotecario Civil 1 Acdo. Núm. Exp. 376/2009 Tomo II.

Mario Onofre Pulido Carrillo antes BBVA México, Sociedad Anónima Institución de Banca Múltiple, Grupo Financiero BBVA México, Antesbbva Bancomer, S.A., Institución de Banca Múltiple, Grupo Financiero BBVA Bancomer vs. Téllez Delgado Víctor Alfonso y Ake Braga y Estefani Nataly. Especial Hipotecario Civil 1 Acdo. Núm. Exp. 108/2013 Tomo II.

Martínez Magaña Gustavo vs. Severiano Rosas de la Rosa Margarita. Ord. Civil 1 Acdo. Núm. Exp. 746/2021.

Montesinos Ramírez Rosario vs. Hernández González Araceli. Especial Hipotecario Civil 1 Acdo. en Amparo. Núm. Exp. 1104/2023 Bis. 1 Amparo Directo.

Morales Ledezma Monserrat como Cesionaria de Banco Actinver, Sociedad Anónima, como Cedente vs. Castillo García María Martha Lucía. Vía de Apremio Civil 2 Acdos. Núm. Exp. 406/2023.

Pacheco Bastida Dulce María Virginia vs. Instituto del Fondo Nacional de la Vivienda para los Trabajadores (Infonavit). Ord. Civil 2 Acdos. Núm. Exp. 234/2020 Tomo II.

Picciotto Cherem Abraham vs. Giocattoli Chgc, S.A. de C.V. Ord. Civil 1 Acdo. en Expedientillo. Núm. Exp. 902/2021.

Ramón Silvestre Pérez Salgado, antes Presta Visión, Sociedad Anónima de Capital Variable vs. Gem Hugs And Kisses, Sociedad Anónima de Capital Variable y y Elías Gindi Hanono También Conocido como Elías Guindi Hanono. Especial Hipotecario Civil 1 Acdo. Núm. Exp. 1404/2019 Tomo II.

Rioja Becerril María Angelina vs. Alcántara Valderrama Luis Jesús. Ord. Civil 1 Acdo. Núm. Exp. 1052/2024.

Sánchez Pérez José Ovidio vs. Grupo Mexicano de Seguros, S.A. de C.V. Ord. Civil 3 Acdos. Núm. Exp. 268/2023 Tomo II.

Sistema de Crédito Automotriz, S.A. de C.V. vs. Sebastián Benito, Miguel Ángel y Gómez Medina, Honorio y Garnica Campuzano Consuelo y Rábago Muñoz y Víctor Hugo. Proced. Convencional Mercantil Civil 1 Acdo. Núm. Exp. 708/2019.

Sociedad Hipotecaria Federal, S.N.C., Institución de Banca de Desarrollo (Antes Banco de México), Fiduciario Sustituto en el Fideicomiso del Fondo de Operación y Financiamiento Bancario a la Vivienda (Fovi) vs. Allan Javier Muñiz Salinas. Esp. Hip. 1 Acdo. Núm. Exp. 468/2009.

The Bank Of New York Mellon, S.A., Institución de Banca Múltiple, Actuando en su Carácter de Fiduciaria en el Fideicomiso No. F/00102, hoy Cibanco, S.A., Institución de Banca Múltiple vs. Del Mazo Leandro Patricia del Carmen. Especial Hipotecario Civil 1 Acdo. Núm. Exp. 1402/2012.

NO PUBLICADOS

SOLO CONSULTA
SOLO CONSULTA
SOLO CONSULTA

Álvarez Mora J. Jesús y Terrazas Plata y Guadalupe Marcela vs. Mosco Morales, su Sucesión Amador y y C. Director del Registro Público de la Propiedad y del Comercio de la Ciudad de México. Ord. Civil 1 Acdo. Núm. Exp. 1338/2022.

Banca Mifel, S.A., Institución de Banca Múltiple, Grupo Financiero Mifel, en su Carácter de Fiduciario del Fideicomiso de Actividad Empresarial Identificado Con el Número 1689/2013 vs. Morales de la Cerda Rodrigo. Controversias de Arrendamiento Civil 1 Acdo. Núm. Exp. 232/2024.

Cibanco, Sociedad Anónima, Institución de Banca Múltiple, Quien Funge como Casahabiente Único Universal Final del Fideicomiso de Administración Identificado Con el Número F/1037 vs. Estrada Silva Estephany Magally y Carreón Ávila y Cruz Arturo. Controversias de Arrendamiento Civil 1 Acdo. Núm. Exp. 430/2023.

Condominio Ubicado en la Calle Anaxagoras Número 123 vs. Técnicas Administrativas Algo, S.A. de C.V., y Inmobiliaria Felce, S.A. de C.V., y Ramírez Guerrero, Isaías y Grupo Mineca, S.A. de C.V., y Arquifacto, S.A. de C.V., y Alfaquest, S.A. de C.V., y Rayek, Marcos Edid y Pelamex, S.A. de C.V., y Samalis, S.A. de C.V. y Alrac, S.A. de C.V. y Proii, S.A. de C.V. y e Inmobiliaria Becerril y Asociados, S.A. de C.V. Ord. Mercantil 1 Acdo. Núm. Exp. 294/2014 Tomo II.

María Elena Cervantes Romero antes Inmobiliaria Bachic, S.A. de C.V. vs. Ortega Díaz Román Jesús. Especial Hipotecario Civil 1 Acdo. Núm. Exp. 546/2019 Tomo II.

Rojo Lezama Benito vs. López Garay Mauricio. Controversias de Arrendamiento Civil 1 Acdo. Núm. Exp. 1096/2024.

AUDIENCIA

Arzaluz Murillo Sandra vs. Machado Buelna, María Lidia y Figueroa Ruíz, Quien También Se Ostenta Con Los Nombres de Felipe y Figueroa Pineda José Francisco y Quintana Reza y Juan. Aud. de Ley Medios Preparatorios Civil. 1 Audiencia. Núm. Exp. 896/2024.

González Urrutia Rosa María vs. Bierzwinski Mostkoff Daniel Leobardo. Aud. de Ley Controversias de Arrendamiento Civil. 1 Audiencia. Núm. Exp. 410/2024.

Manríquez Pérez Gerardo Simón y Moya García y Virginia Viridiana vs. Grupo Mexicano de Seguros, S.A. de C.V. y y Comisión Federal de Electricidad. Aud. Previa Ord. Civil. 1 Audiencia. Núm. Exp. 862/2023.

LA CONCILIADORA POR MINISTERIO LEY

LIC. MARTINA GUERRERO ANAYA

CUADRAGÉSIMO SEXTO DE LO CIVIL

SECRETARÍA "A"
ACUERDOS DEL 16 DE OCTUBRE DEL 2024

SIN PUBLICACIÓN
ACUERDOS DEL 15 DE OCTUBRE DEL 2024

Acosta Martínez Juan Carlos vs. Gauna Martínez Sandra Patricia y Cuéllar Alejandro Miguel Fernando. Ejecutivo Mercantil 1 Acdo. Núm. Exp. 113/2022.

Alanís Guerreca Ana Lilia y Araceli Alanís Guerreca vs. Armando Alanís González y Otros. Ord. Civil Expdllo. Acuerdo. 1 Acdo. en Cumplimiento. Núm. Exp. 1151/2019 Tomo III 1151/2019.

Alcocer Villanueva Zoila Minerva vs. Maya Chong Laura y Peredo González Pablo Edgar. Controversias de Arrendamiento Civil no Publ. de su Fecha. 1 Acdo. Núm. Exp. 1067/2024.

Amextra Sofinco, S.A. de C.V. Sfc vs. Alvarado Esquivel Magdalena Trinidad y Mendieta Rodríguez Julieta. Ejecutivo Mercantil 1 Acdo. Núm. Exp. 1027/2024.

Ancona Escalante Juan Carlos vs. Grzybowski Natalia Verónica. Juris. Voluntaria Civil 1 Acdo. Núm. Exp. 1089/2024.

Auto Financiamiento Automotriz S.A. de C.V. vs. Vázquez Solares Ana Belén y Solares Escalante María de Jesús. Ejecutivo Mercantil 1 Acdo. Núm. Exp. 239/2024.

Banca Mifel, S.A., Institución de Banca Múltiple, Grupo Financiero Mifel vs. Cham Cham, S.A. de C.V. y Colín Prat Juan Miguel. Ejecutivo Mercantil 1 Acdo. Núm. Exp. 873/2021.

Banco Mercantil del Norte, S.A. vs. José Luis Sánchez Madrid y Otro. Ord. Civil 1 Acdo. Núm. Exp. 1183/2019.

Banco Santander, S.A. Institución de Banca Múltiple, Grupo Financiero Santander hoy su Cesionaria Inmobiliaria Cpt-D, S.A. de C.V. vs. Medina Baltazar Adolfo. Esp. Hip. 1 Acdo. Núm. Exp. 1151/2007.

Bancomer, S.A. Inst. de Bca. Mult. Gpo. Financiero hoy su Cesionaria Zwirn/Latam Partners México, S. de R. L. de C.V. vs. José Roberto Romero Badillo. Especial Hipotecario Civil 1 Acdo. Núm. Exp. 1137/1997 Tomo II.

Calzada Carrillo Juan Pablo vs. Guitian Cruz Dinorah Yamira. Especial Hipotecario Civil 1 Acdo. Núm. Exp. 799/2019.

Casa y Cortés Delia Quien También Acostumbra a Usar el Nombre de Delia Casa Cortés vs. Terrazo y Graña Ricardo Quien También Acostumbra a Usar el Nombre Ricardo Terrazo Grana. Ord. Civil 1 Acdo. Núm. Exp. 775/2024.

Castellanos Vázquez Gloria vs. Erick Servín Torres y Otros. Ord. Civil 1 Acdo. Núm. Exp. 51/2014 Tomo II.

Cetelem S.A. de C.V. Sociedad Financiera de Objeto Múltiple Entidad Regulada vs. Romero Medrano Lucero. Ejecutivo Mercantil Expdllo. Acuerdo. 1 Acdo. Núm. Exp. 757/2023.

Chávez Jiménez María de Lourdes vs. Oxenhaut Gruzko Perla. Ord. Civil 1 Acdo. Núm. Exp. 1097/2024.

Cibanco, Sociedad Anónima, Institución de Banca Múltiple, en su Carácter de Fiduciario en el Fideicomiso Número F/00782 vs. Romero Ávalos Francisco Javier. Juris. Voluntaria Civil 1 Acdo. Núm. Exp. 509/2024.

Credix Gs Sociedad Anónima de Capital Variable Sociedad Financiera de Objeto Múltiple Entidad No Regulada vs. Balk Marín Dina Susana. Vía de Apremio Civil 1 Acdo. Núm. Exp. 937/2024.

Franslux S.A. de C.V. vs. Fernández Hinojosa y Cía. S.C. y Transportes Gaja S.A. de C.V. Ord. Civil Acuerdo. 1 Acdo. Núm. Exp. 1307/2023.

Gómez Medina Héctor vs. Jaime Castro Juana Guadalupe y Rubio Martínez Erendira. Ord. Civil 2 Acdos. Núm. Exp. 817/2024.

Grupo Pacal, S. de R. L. de C.V. vs. Farías Cadena Érika y Nava Quintos Víctor Hugo. Especial Hipotecario Civil 1 Acdo. Núm. Exp. 295/2020.

Hernández Santiago Rubén y Rafael Santiago Olga Lidia vs. Grupo Mexicano de Seguros S.A. de C.V. Ord. Civil 1 Acdo. Núm. Exp. 691/2024.

Hipotecaria Nacional S.A. de C.V. Sociedad Financiera de Objeto Múltiple, Entidad Regulada, Grupo Financiero BBVA Bancomer, hoy BBVA Bancomer, S.A., Institución de Banca Múltiple, Grupo Financiero BBVA Bancomer vs. Claudia Galindo Vigueras y Marco Antonio Villanueva Navarro. Especial Hipotecario Civil 1 Acdo. Núm. Exp. 1073/2016 Tomo II.

Instituto del Fondo Nacional de la Vivienda para los Trabajadores Infonavit vs. Martínez Hernández José Ramón y Terrón Trevilla Gloria. Especial Hipotecario Civil 1 Acdo. Núm. Exp. 109/2021.

Instituto del Fondo Nacional de la Vivienda para los Trabajadores vs. Infante Herrera Taurina. Especial Hipotecario Civil 1 Acdo. Núm. Exp. 1081/2024.

Instituto del Fondo Nacional de la Vivienda para los Trabajadores vs. Ramírez Mazon Ramiro y Estrada Figueroa Migdelina. Especial Hipotecario Civil 1 Acdo. Núm. Exp. 381/2024.

Kirchner y Campos su Sucesión Teresa vs. Inmobiliaria Jpt, S.A. de C.V. Ord. Mercantil 1 Acdo. Núm. Exp. 451/2023.

Lira Morales Juan Fernando vs. García Herrera Martha Alicia. Ord. Civil 1 Acdo. Núm. Exp. 1099/2024.

López Sámano Cinthia Margarita vs. Lira Juan Carlos. Medios Preparatorios Civil 1 Acdo. Núm. Exp. 1041/2024.

Luna Estrada David vs. Seguros Inbursa Sa Grupo Financiero Inbursa. Ord. Civil 1 Acdo. Núm. Exp. 1047/2024.

Mata Cruz Cecilia vs. Rodríguez Alarcón José Luis. Exhortos Civil 1 Acdo. en Exhorto. Núm. Exp. 1015/2024.

Maya Cruz Sandra vs. Martínez Luna Alicia. Ord. Civil 1 Acdo. Núm. Exp. 1003/2019.

Meneses Medina su Sucesión Silverio Martín vs. Lemus Balbuena Luis Manuel. Controversias de Arrendamiento Civil 1 Acdo. Núm. Exp. 909/2024.

Meor Locations Development, S.A. de C.V. vs. María del Rocío García y Díaz y Salvador Sánchez Peña. Ejecutivo Mercantil 1 Acdo. Núm. Exp. 395/2016 Tomo II.

Oishi Torres José de Jesús vs. Hernández Piña Juan José y Muñoz Loaiza María del Carmen. Controversias de Arrendamiento Civil 1 Acdo. Núm. Exp. 833/2023.

Paredes López José David vs. Banco Nacional de México, S.A. Integrante del Grupo Financiero Banamex, Urbanismo, Casas y Construcción, S.A. (U. C. S.A.) y C. Director del Registro Público de la Propiedad y del Comercio del Distrito Federal. Ord. Civil Acuerdo. 2 Acdos. Núm. Exp. 811/2015.

SOLO CONSULTA
SOLO CONSULTA
SOLO CONSULTA

Quiroz Robles Anneliz Estela vs. Fernando Quiroz Robles y/o Ord. Civ. 1 Acdo. Núm. Exp. 777/1994.

Ramírez Moctezuma Carla Fernanda vs. Arco Soluciones Immobiliarias, S.A. de C.V. y Bansi, S.A. Institución de Banca Múltiple. Exhortos Civil 1 Acdo. en Exhorto. Núm. Exp. 1029/2024.

Rodríguez Coya Maytte vs. López García Samuel y Gnp Seguros, Grupo Nacional Provincial S.A. B. Ord. Civil 2 Acdos. Núm. Exp. 915/2024.

Rodríguez Morales José Ricardo vs. Curiel López Diego Abraham. Ejecutivo Mercantil 1 Acdo. Núm. Exp. 1023/2023.

Rodríguez Vargas Ricardo vs. L. R. H. G. Informativo, S.A. de C.V. y Belsasso Minvielle Bibiana. Ord. Civil Expedientillo. 1 Acdo. Núm. Exp. 79/2021.

Roselia Hernández Moreno vs. Velasco Pérez Higinio y Otra. Especial Hipotecario Civil 1 Acdo. en Cuadernillo. Núm. Exp. 1419/2018 Tomo III.

Rueda Alpizar Federico vs. Inmobiliaria Pura del Caribe, S.A. de C.V. Ejecutivo Mercantil 1 Acdo. Núm. Exp. 955/2011 Bis. 1 Tomo II.

Salomón Calzada Ethel vs. Ramírez Montiel Elsa Lorena y Sobrino Franco Arturo y Arrendadora Arp, S. de R. L. de C.V. Ord. Civil 1 Acdo. Núm. Exp. 1207/2023.

Sociedad Hipotecaria Federal, S.N.C. Inst. de Bca. de Desarrollo en su Carácter de Fiduciario Sustituto del Fondo de Operación y Financiamiento Bancario a la Vivienda (Fovi) vs. Juana Juárez Rendón y/o Especial Hipotecario Civil 1 Acdo. Núm. Exp. 527/2009 Tomo II.

Soto Nápoles Feliciano su Sucesión vs. Becerril Verónica. Controversias de Arrendamiento Civil Expdllo. Acuerdo. 1 Acdo. Núm. Exp. 3/2019 Tomo II.

Trápaga Reyes Fernando Guadalupe vs. Servicio de Administración y Enajenación de Emplazamiento. Ord. Civil 1 Acdo. Núm. Exp. 1061/2019.

Turcato D'alessandro Noemí Beatriz vs. Garcés Reyes Blanca Gabriela. Ord. Civil 1 Acdo. en Exhorto. Núm. Exp. 883/2024.

NO PUBLICADOS

Administradora de Soluciones Sociedad Anónima de Capital Variable Sociedad Financiera de Objeto Múltiple Entidad No Regulada vs. Ose It Services Sociedad Anónima de Capital Variable. Especial Mercantil Mercantil Contestación de Agravios. 1 Acdo. Núm. Exp. 163/2024.

AUDIENCIA

Madrigal Ortega Marco Antonio vs. González Estrada Ramírez María Guadalupe y González Estrada Ramírez Lourdes Rebeca. Ord. Civil. 1 Audiencia. Núm. Exp. 1147/2023 Tomo II.

SENTENCIA DEFINITIVAS DEL 15 DE OCTUBRE DEL 2024

González Quirós María de Las Mercedes vs. Arriola Herrera Jorge. Controversias de Arrendamiento Civil Sent. Def. 1 Núm. Exp. 785/2024

Serio Sucar Miguel Omar vs. Vega Parada Alejandra de la Concepción y Cortina Latapi Pedro. Ord. Civil Sent. Def. 1 Núm. Exp. 873/2024

SENTENCIA INTERLOCUTORIA

Disi Operaciones Empresariales, S.A. P. I. de C.V. Sofom, Enr vs. Fabrica de Sandalias, S.A. de C.V. ; Berger Ortiz Beatriz; Vidal Berger Manuel y Vidal Berger Gerardo. Ejecutivo Mercantil Sent. Interl. 1 Núm. Exp. 1073/2019 Tomo Ii

EL SECRETARIO DE ACUERDOS
LIC. ADÁN ARTURO LEDESMA ÁLVAREZ

SECRETARÍA "B"
ACUERDOS DEL 16 DE OCTUBRE DEL 2024

SIN PUBLICACIÓN

ACUERDOS DEL 15 DE OCTUBRE DEL 2024

Aguilar Valdés Edith vs. Isntaire Ingeniería S.A. de C.V. Controversias de Arrendamiento Civil Auto. 1 Acdo. Núm. Exp. 1106/2024.

Alejandro Cruz Yadira Berenice vs. Daniel Cobos Torres y Beatriz Ubaldo López. Especial Hipotecario Civil 1 Acdo. Núm. Exp. 232/2017.

Alejandro Cruz Yadira Berenice vs. Daniel Cobos Torres y Beatriz Ubaldo López. Especial Hipotecario Civil 2 Acdos. Núm. Exp. 232/2017 Tomo II.

Álvarez Prieto Enrique. Juris. Voluntaria Civil Auto. 2 Acdos. Núm. Exp. 1104/2024.

Asse Cherem Moisés vs. Sitton Sutton Isaac y Sasson Shamosh José. Ord. Civil 1 Acdo. Núm. Exp. 684/2023.

Ávila Negron Santiago vs. Televisión Azteca, S.A. de C.V. y Alatorre Soria Javier y Villalvazo Bustos Alejandro y Anaya Durán Federico y Televisión Azteca, Sociedad Anónima Bursátil de Capital Variable y Televisión Azteca 111, Sociedad Anónima de Capital Variable y Tv Azteca, S.A. B. de C.V. Ord. Civil 5 Acdos. Núm. Exp. 494/2024.

Banco Multiva Sa Institución de Banca Múltiple Grupo Financiero Multiva vs. Corporación Agrotecnologica Mexicana Sociedad de Producción Rural de Responsabilidad Limitada y Barragán Magallón Francisco. Especial Hipotecario Civil 1 Acdo. Núm. Exp. 40/2021 Tomo II.

Banco Santander México Sa Institución de Banca Múltiple Grupo Financiero Santander México hoy su Cesionaria Jeannet Sandra Edith López Burgoa vs. Ulloa Castillo Isaac y García Ruíz Marytere. Especial Hipotecario Civil 1 Acdo. Núm. Exp. 326/2019 Tomo II.

Banco Santander México Sociedad Anónima Institución de Banca Múltiple Grupo Financiero Santander México vs. Palacios Beltrán Rogelio Héctor. Especial Hipotecario Civil 2 Acdos. Núm. Exp. 278/2024.

Banco Santander México Sociedad Anónima Institución de Banca Múltiple Grupo Financiero Santander México vs. Palacios Beltrán Rogelio Héctor. Especial Hipotecario Civil 1 Acdo. Núm. Exp. 278/2024 Tomo II.

Banco Santander México, S.A. Institución de Banca Múltiple, Grupo Financiero Santander México vs. Affinitas Medios de Pago S.A. P. I. de C.V. y Peinado Díaz Alfonso y Grupo Peifer S.A. P. I. de C.V. Especial Hipotecario Civil Secc. de Ejecución. 1 Acdo. en Seccion De Ejecución. Núm. Exp. 314/2023 Secc. de Ejecución.

BBVA México, S.A. Institución de Banca Múltiple, Grupo Financiero BBVA México vs. Martínez Muñoz Pablo Noé. Especial Hipotecario Civil 1 Acdo. Núm. Exp. 780/2024.

Calderón Gómez Catalina vs. Seguros Inbursa Sa Grupo Financiero Inbursa y Ramírez Trenado Gustavo y Hernández Ángel Alberto. Ord. Civil 4 Acdos. Núm. Exp. 410/2024.

Cárdenas Luna Patricia Santa vs. Fondo de la Vivienda del Instituto de Seguridad y Servicios Sociales de Los Trabajadores del Estado Fovissste. Especial Hipotecario Civil Auto. 1 Acdo. Núm. Exp. 1050/2024.

Chávez Flores Evelia vs. Valle Mendoza Selene Jazmín y Ramírez Gómez Mauricio. Juris. Voluntaria Civil 1 Acdo. Núm. Exp. 912/2024.

Dimensión Asesores S.A. de C.V. vs. Plafones Instalaciones y Maquinaria S.A. de C.V. Ejecutivo Mercantil 1 Acdo. Núm. Exp. 1714/1995 Tomo II.

Durazo Villanueva Adriana vs. Tesoros Sma Sociedad Anónima Promotora de Inversión de Capital Variable y Banco Actinver Sa Institución de Banca Múltiple Grupo Financiero Actinver. Ord. Civil 1 Acdo. Núm. Exp. 188/2024.

Eligio Cerro Yésica María vs. Grupo Nacional Provincial Sab. Ord. Civil 1 Acdo. Núm. Exp. 408/2024.

García Rodríguez Elías vs. Seguros Inbursa Sa Grupo Financiero Inbursa. Ord. Civil 2 Acdos. Núm. Exp. 108/2024.

Gs I Más, S.A. P. I. de C.V. vs. Inteligencia Dinamica en Servicios, S.A. de C.V. y Cárdenas González Teófilo y Báez Mendoza Julia. Especial Hipotecario Civil 1 Acdo. Núm. Exp. 482/2024.

Guerra Buitrón Daniel Tarsicio. Juris. Voluntaria Civil 1 Acdo. Núm. Exp. 736/2020.

Hipotecaria Casa Mexicana Sociedad Anónima de Capital Variable Sociedad Financiera de Objeto Múltiple Entidad No Regulada vs. Ramos de la Vega José Justino y Muñoz Romero Eva. Especial Hipotecario Civil 3 Acdos. en Exhorto. Núm. Exp. 856/2024.

Instituto de Seguridad y Servicios Sociales de Los Trabajadores del Estado a Través de su Fondo de la Vivienda Fovissste vs. Rodríguez Salcido Juan Carlos. Especial Hipotecario Civil Auto. 1 Acdo. Núm. Exp. 1100/2024.

Instituto del Fondo Nacional de la Vivienda para los Trabajadores (Infonavit) vs. Ruíz Montiel Raúl Marcelo. Especial Hipotecario Civil Dada. 1 Acdo. Núm. Exp. 32/2023.

López Castro José Manuel vs. González Terrazas Jesús Jaime, Sánchez Luna César Iván y Jg Entertainment, S. C. Ord. Mercantil 1 Acdo. Núm. Exp. 954/2019.

Macías Ojeda David Epifanio vs. Franco Martínez Marcela Miriam y Franco Martínez Pricila y Vega Ramírez Juan Pedro y Franco Martínez Martha Eutimia y C. Directora del Registro Público de la Propiedad y del Comercio de la Ciudad de México. Ord. Civil 1 Acdo. Núm. Exp. 550/2024.

Massri Sasson Vicky vs. Abraham Cassab Cherem. Ord. Civil 1 Acdo. Núm. Exp. 464/2016 Tomo III.

SOLO CONSULTA
SOLO CONSULTA
SOLO CONSULTA

Merino Lanziloti su Sucesión Ignacio Cristóbal vs. Ogimsa S.A. de C.V. y Moreno Moreno Rodrigo. Controversias de Arrendamiento Civil Secc. Ejecución. 1 Acdo. Núm. Exp. 994/2023.

Miranda Brito Daniel Carlos vs. Sánchez Jiménez María del Rocío y Tamam Jaime Atri Miriam. Vía de Apremio Civil 1 Acdo. Núm. Exp. 636/2020.

Muñoz Oviedo Isaías vs. Mendoza León Manuel. Exhortos Civil 1 Acdo. en Exhorto. Núm. Exp. 1108/2024.

Navarrete Díaz Victorina Alicia vs. Navarrete Castañeda José María y Delgadillo de Navarrete Guadalupe. Ord. Civil 1 Acdo. Núm. Exp. 16/2018.

Ortiz Cruz José Daniel vs. Payan Dávalos Abraham y Flores Cruz María Esthela. Especial Hipotecario Civil 1 Acdo. en Exhorto. Núm. Exp. 902/2024.

Palacios Garcés María de Lourdes vs. Blancas Camacho Alfonso. Controversias de Arrendamiento Civil 1 Acdo. Núm. Exp. 884/2024.

Quinteiro, S.A. de C.V. vs. Grb Operadora de Hoteles y Restaurantes, S.A. de C.V. y Navarro Aspero Benjamín José y Zamudio Díaz Pablo Andrei y Llado Reyes Gildardo. Controversias de Arrendamiento Civil 1 Acdo. Núm. Exp. 382/2020 Tomo II.

Ramírez Castañeda Angélica vs. Instituto Nacional de Perinatologia. Ord. Civil Auto. 1 Acdo. Núm. Exp. 886/2024.

Ramírez Flores Gustavo vs. Ramírez Flores Alicia y Ramírez Flores Felipa. Ord. Civil 2 Acdos. Núm. Exp. 642/2024.

Ramírez Ruíz Blanca Cita y Toala Méndez Marcos Kennedy vs. Ocampo Rodas María de Lourdes. Exhortos Civil 1 Acdo. en Exhorto. Núm. Exp. 1102/2024.

Regueiro Urquiola Lourdes vs. Turquie Tache También Conocido como Miguel Tache Turquie Miguel. Controversias de Arrendamiento Civil 1 Acdo. Núm. Exp. 832/2024.

Romero García Ernesto vs. Grupo Mexicano de Seguros S.A. de C.V. Ord. Civil 1 Acdo. Núm. Exp. 878/2024.

Rosete Godínez Ernesto y Rosete Godínez Edgar vs. Soto Aguilar José Basiliso y Gabellanes González Amaia. Especial Hipotecario Civil 1 Acdo. Núm. Exp. 1228/2022.

Santander Hipotecario S.A. de C.V. Sociedad Financiera de Objeto Múltiple, Entidad Regulada hoy su Cesionario Berlín Rodríguez Soria vs. Javier Procel Quiñones. Especial Hipotecario Civil 1 Acdo. en Otros. Núm. Exp. 306/2014 Tomo II.

Scotiabank Inverlat Sa Institución de Banca Múltiple Grupo Financiero Scotiabank Inverlat vs. Mora Cabellos Jonathan José y Grisales Quintero Sara Paulina. Especial Hipotecario Civil 1 Acdo. Núm. Exp. 288/2024.

Secreto. Providencias Precautorias Mercantil Auto. 2 Acdos. Núm. Exp. 1096/2024.

Secreto. Ejecutivo Mercantil 1 Acdo. Núm. Exp. 716/2023.

Sociedad Hipotecaria Federal, S.N.C. Institución de Banca de Desarrollo, en su Carácter de Fiduciario Sustituto del Fondo de Operación y Financiamiento Bancario a la Vivienda (Fovi) vs. Dora Hilda Reyes Palma. Especial Hipotecario Civil 1 Acdo. Núm. Exp. 918/2014.

Soluciones Pagemax de México Sapi de C.V. vs. Evo Payments México S de R.L. de C.V. Ord. Mercantil Suspensión. 2 Acdos. Núm. Exp. 722/2024.

Soluciones Pagemax de México Sapi de C.V. vs. Evo Payments México S de R.L. de C.V. Ord. Mercantil 2 Acdos. en Amparo. Núm. Exp. 722/2024 Amparo 980/2024.

Soluciones y Aplicaciones en Procedimientos Intramuros, S.A. de C.V. vs. Grupo de Desarrolladores Mexicanos S.A. de C.V. Ord. Mercantil 1 Acdo. Núm. Exp. 1018/2018.

Tip de México S. Ap. I. de C.V. vs. Transportes Aza del Bajío S.A. de C.V., Jorge Arturo Zamorano Valderrama e Irene Flores Hernández. Ejecutivo Mercantil 1 Acdo. Núm. Exp. 1314/2019.

Ugarte Molina José Rodrigo vs. Luna Ramos Miguel. Ord. Civil Auto. 1 Acdo. Núm. Exp. 1110/2024.

Valencia Yerena Crescencio José Luis vs. Miguel Ángel Cruz Valencia. Ord. Civil 1 Acdo. Núm. Exp. 1164/2019.

Vera Franco Juan Pedro vs. Prieto Pérez Guillermo su Sucesión También Conocido como Guillermo Genaro Prieto Pérez su Sucesión y Registro Público de la Propiedad y de Comercio de la Ciudad de México. Ord. Civil 4 Acdos. Núm. Exp. 1002/2024.

Vergara Huitrón Lorena Inés vs. Rojas Ramos Vianney y Chubb de México Compañía de Seguros S.A. de C.V. y Ramos Lázaro Yazmín. Ord. Civil 1 Acdo. Núm. Exp. 970/2024.

Villanueva Méndez Daniela Fernanda vs. Villanueva Mejía Ernesto. Ord. Civil 1 Acdo. Núm. Exp. 976/2024.

NO PUBLICADOS

HSBC México S.A. Institución de Banca Múltiple Gpo. Financiero HSBC División Fiduciaria vs. Arellano Ramos León Alfonso y Otro. Vía de Apremio Civil no Publ. de su Fecha. 1 Acdo. Núm. Exp. 1170/2019 Tomo II.

AUDIENCIA

Franco Escudero Rafael a vs. Takahashi Corro Yvonne Mitsuko. Controversias de Arrendamiento Civil. 1 Audiencia. Núm. Exp. 358/2024.

LA SECRETARIA DE ACUERDOS
LIC. MARÍA YVONNE PÉREZ LÓPEZ

CUADRAGÉSIMO SÉPTIMO DE LO CIVIL

SECRETARÍA "A"
ACUERDOS DEL 16 DE OCTUBRE DEL 2024

Aguilar Rogel Eduardo Rogelio vs. Fernández y Cañon María Teresa. Ejecutivo Mercantil 1 Acdo. Núm. Exp. 277/2020.

Álvarez Mora J Jesús vs. Marín Pérez Samuel y Garduño Velasco Ángel Proculo. Ord. Civil 1 Acdo. Núm. Exp. 835/2024.

Autofinanciamiento Total S.A. de C.V. vs. Promotora y Administradora de Obras Urbanas y Suburbanas Paouss S.A. de C.V. Especial Hipotecario Civil Turno. 1 Acdo. Núm. Exp. 853/2013.

Avanfarm S.A. de C.V. vs. Básicos Feed Grade S.A. de C.V. y Aguayo Hernández Vicente. Ord. Civil Turno. 1 Acdo. Núm. Exp. 1343/2023 Tomo II.

Banco Mercantil del Norte S.A. Institución de Banca Múltiple, Grupo Financiero Banorte vs. Labastida García Everardo Aarón y Teresa Celestino Martínez. Especial Hipotecario Civil 1 Acdo. Núm. Exp. 817/2017 Tomo II.

Banco Mercantil del Norte Sociedad Anónima Institución de Banca Múltiple Grupo Financiero Banorte vs. Guzmán Morales Luisa Esmeralda. Especial Hipotecario Civil 1 Acdo. Núm. Exp. 1125/2019.

Banco Mercantil del Norte, S.A., Institución de Banca Múltiple, Grupo Financiero Banorte vs. Flor Flores Faustino y Razo Núñez Rosa Hicela. Especial Hipotecario Civil Turno. 1 Acdo. Núm. Exp. 141/2018 Tomo II.

Bank Of América, National Association vs. Alemán Velasco Miguel. Ord. Civil Turno. 1 Acdo. Núm. Exp. 803/2021.

BBVA México Sa Institución de Banca Múltiple Grupo Financiero BBVA México vs. Hernández Trejo Ana Cristina vs. Instituto de Seguridad y Servicios Sociales de Los Trabajadores del Estado a Través de su Fondo de la Vivienda. Especial Hipotecario Civil 64. 2 Acdos. Núm. Exp. 715/2022.

BBVA México Sociedad Anónima Institución de Banca Múltiple Grupo Financiero BBVA Bancomer vs. García Galán Fernando. Especial Hipotecario Civil 1 Acdo. Núm. Exp. 1363/2019.

BBVA México Sociedad Anónima, Institución de Banca Múltiple, Grupo Financiero BBVA México vs. Hurtado Ortiz Pedro Martín y Rodríguez Treviño Sonia. Juris. Voluntaria Civil Exh. Sin Diligenciar. 1 Acdo. Núm. Exp. 257/2019.

BBVA México Sociedad Anónima, Institución de Banca Múltiple, Grupo Financiero BBVA México vs. Pérez Ramires Delia vs. Instituto del Fondo Nacional de la Vivienda para los Trabajadores (Diverso Acreedor). Especial Hipotecario Civil Dada. 1 Acdo. Núm. Exp. 749/2021.

BBVA México Sociedad Anónima, Institución de Banca Múltiple, Grupo Financiero BBVA México vs. Saint Martín Construcciones S.A. de C.V. y Inmobiliaria Saint Martín S.A. de C.V. y Fabricación Industrial Mexicana S.A. de C.V. Ejecutivo Mercantil Turno. 1 Acdo. Núm. Exp. 361/2008 Tomo V.

Cabildo Soto Miguel Gerardo vs. Medel Juárez Ivone Marcelina. Ejecutivo Mercantil 1 Acdo. Núm. Exp. 335/2023.

De la Rosa Tapia Manuel vs. Luviano Carranza Maricruz Guadalupe. Ord. Civil 1 Acdo. Núm. Exp. 631/2024.

Fierro González José vs. Sistema Ejecutivo Daloia S.A. de C.V. Controversias de Arrendamiento Civil 1 Acdo. Núm. Exp. 1147/2022 Tomo III.

Garrido Albarrán Juan Alberto y Giles Almaraz Gustavo y González López Buenaventura Miguel y Navarrete Trad Miguel Ángel y Celis Rangel Ricardo y Palacios Cortés José Ubaldo y Ramírez Morales Jorge y Vázquez Jiménez Heriberta y Garcés Becerril Jorge y Silva

SOLO CONSULTA
SOLO CONSULTA
SOLO CONSULTA

Pérez César y y Otros vs. Alianza de Sitios de Taxis en Terminales de Autobuses Foraneos A.C. Ord. Civil Contestación (Se Señala Fecha para Aud. de Conciliación). 1 Acdo. Núm. Exp. 861/2024.

Hernández Velázquez Fernando vs. Alfille Grego Isaac y Carlos Alfille Chiver. Ejecutivo Mercantil 1 Acdo. Núm. Exp. 1385/2018 Tomo III.

HSBC México, S.A., Institución de Banca Múltiple, Grupo Financiero HSBC División Fiduciaria, en su Carácter de Fiduciario en el Fideicomiso 234036 vs. Hernández Rodríguez Fernando. Juris. Voluntaria Civil Turno. 1 Acdo. Núm. Exp. 443/2024.

Inmobiliaria Emiantachi, S.A. de C.V. vs. Grupo Naxca, S.A. de C.V. y Alejandro Núñez Roa y Eduardo José Vargas Gudiño y Judith Ortiz Acuña. Especial Hipotecario Civil 1 Acdo. Núm. Exp. 1139/2015 Tomo II.

Instituto de Seguridad y Servicios Sociales de Los Trabajadores del Estado a Través de su Fondo de la Vivienda Fovissste vs. Rosales Zúñiga María Guadalupe y Flores Vázquez Erick Felipe. Especial Hipotecario Civil Turno. 1 Acdo. Núm. Exp. 879/2023.

Instituto del Fondo Nacional de la Vivienda para los Trabajadores Infonavit vs. Piña Juárez Carmen Graciela. Especial Hipotecario Civil 1 Acdo. Núm. Exp. 681/2024.

Instituto del Fondo Nacional de la Vivienda para los Trabajadores Infonavit vs. Raygoza Nungaray Gustavo y Partida Gómez Aurora Gabriela. Especial Hipotecario Civil Turno. 1 Acdo. Núm. Exp. 953/2024.

Instituto del Fondo Nacional de la Vivienda para los Trabajadores vs. Durán Andrade Carlos Alberto. Especial Hipotecario Civil Turno. 1 Acdo. Núm. Exp. 235/2018.

Izabal Juárez Ana Ruth vs. Orozco Cuevas Carlos Martín y Martínez Jáuregui Aída Guadalupe. Vía de Apremio Civil Turno. 1 Acdo. Núm. Exp. 363/2024.

J García López S.A. de C.V. vs. Rosillo Rueda Juan René. Ejecutivo Mercantil 1 Acdo. Núm. Exp. 509/2024.

Kahn Feldman Rodolfo Eduardo vs. Empresas Unidas de la Parafina S.A. de C.V. y de la Torre Rosas Jorge. Ord. Civil Contestación (Se Señala Fecha para Aud. de Conciliación). 1 Acdo. Núm. Exp. 845/2024.

Lozano Quiroz Dolores Leticia y Lozano Quiroz María Eugenia su Sucesión vs. Grupo Nicos México S.A. de C.V. y Lugo Zermeño María Elena. Controversias de Arrendamiento Civil 1 Acdo. Núm. Exp. 363/2022 Tomo II.

Marmolejo Elisae Edmundo vs. Marmolejo Cano Francisco. Ord. Civil 1 Acdo. Núm. Exp. 1107/2024.

Martínez Salgado Alicia Vda. de Rivas vs. Humberto Cid Dector y Dirección General de Regularización Territorial del Distrito Federal. Ord. Civil Dada. 1 Acdo. Núm. Exp. 1317/2012.

Pérez Gavilan Avilés Guillermo vs. Qui Plus S.A. de C.V. Vía de Apremio Civil 1 Acdo. Núm. Exp. 1105/2024.

Pérez López Gerardo Valente vs. Gebauer Morales Monika Helene. Controversias de Arrendamiento Civil 1 Acdo. Núm. Exp. 1109/2024.

Ramírez Cadena Joaquín, su Sucesión vs. Nieves Filomena Ramírez Cadena. Ord. Civil 1 Acdo. Núm. Exp. 591/2019.

Rincón López José Manuel vs. Notmusa S.A. de C.V. Ord. Civil 1 Acdo. Núm. Exp. 501/2024.

Ruíz Leal Rubén su Sucesión vs. Lovera Hidalgo Alma Miryam. Ejecutivo Mercantil 1 Acdo. Núm. Exp. 817/2018.

Sánchez Serrano María del Carmen Atala vs. Sánchez Serrano Ángel y Sánchez Serrano Mario Jorge y Sánchez Serrano Guadalupe. Ord. Civil 1 Acdo. Núm. Exp. 1077/2023.

Secreto. Ejecutivo Mercantil Caducidad. 1 Acdo. Núm. Exp. 691/2022.

Secreto. Ejecutivo Mercantil Elaborar Exhorto. 1 Acdo. Núm. Exp. 23/2024.

Secreto. Ejecutivo Mercantil Turno. 1 Acdo. Núm. Exp. 119/2023.

Secreto. Providencias Precautorias Mercantil 1 Acdo. Núm. Exp. 423/2022.

Terminales y Servicios del Golfo S.A. de C.V. vs. Troop y Compañía S.A. de C.V. Ord. Mercantil 4. 3 Acdos. Núm. Exp. 881/2024.

Torres Ubaldo Isidoro y Ávila Sánchez María Silvia vs. Hernández Aguilar Froylan. Ord. Civil 78. 2 Acdos. Núm. Exp. 987/2023.

Uribarri Hidalgo Roberto su Sucesión vs. Crecencio Natividad Álvarez. Ord. Civ. 55. 2 Acdos. Núm. Exp. 699/2000.

Yáñez Maldonado Esperanza y Yáñez Maldonado Lucía vs. Gallegos Reyes José Alonso y Nayeli Bolaños Saldaña Quien También Acostumbra a Utilizar el Nombre de Rocío Nayeli Bolaños Saldaña y Bolaños Zendejas Raymundo y Saldaña Abonce María Dolores. Controversias de Arrendamiento Civil 1 Acdo. Núm. Exp. 369/2023 Tomo II.

AUDIENCIA

Banco Mercantil del Norte S.A. Institución de Banca Múltiple, Grupo Financiero Banorte. antes BBVA Bancomer S.A. Institución de Banca Múltiple Grupo Financiero BBVA Bancomer vs. Luz Hilda Crescencio Camarillo. Aud. Especial Hipotecario Civil. 1 Audiencia. Núm. Exp. 1915/2009 Tomo II.

BBVA México Sociedad Anónima, Institución de Banca Múltiple Grupo Financiero BBVA México vs. Mendoza Miguel Severino. Aud. Especial Hipotecario Civil. 1 Audiencia. Núm. Exp. 75/2024.

SENTENCIA INTERLOCUTORIA

Efco de México Ltd. vs. Nexus Arqcan S.A. de C.V. Ejecutivo Mercantil Sent. Interl. 1 Núm. Exp. 791/2019 Tomo Ii

ACUERDOS DEL 15 DE OCTUBRE DEL 2024

Administradora Fome 1 Sociedad de Responsabilidad Limitada de Capital Variable vs. Chang Lomelí José Manuel y González Muñoz Gloria vs. Instituto del Fondo Nacional de la Vivienda para los Trabajadores y Sociedad Hipotecaria Federal, Sociedad Nacional de Crédito, Institución de Banca de Desarrollo. Especial Hipotecario Civil Diligenciada. 1 Acdo. Núm. Exp. 977/2019.

Alvarado Pizano María vs. Trujillo Lozano Ernesto. Ord. Civil 1 Acdo. Núm. Exp. 877/2024.

Banco Mercantil del Norte Sociedad Anónima Institución de Banca Múltiple, Grupo Financiero Banorte antes Fincasa Hipotecaria S.A. de C.V. Sociedad Financiera de Objeto Limitado Ixe Grupo Financiero vs. Salvador Díaz Cabrera. Especial Hipotecario Civil 29. 1 Acdo. Núm. Exp. 987/2006 Tomo II.

Banco Multiva Sociedad Anónima Institución de Banca Múltiple Grupo Financiero Multiva vs. Porcicola Gloria María, Sociedad de Responsabilidad Limitada de Capital Variable y Alatorre Salgado Ernesto y Berta Durán Heredia, Quien También Utiliza el Nombre de Berta Durán Heredia de Alatorre y Alatorre Durán Ernesto. Especial Hipotecario Civil Se Exhibe Minuta. 1 Acdo. Núm. Exp. 359/2021 Tomo II.

Banco Nacional de México S.A. Integrante del Grupo Financiero Banamex y Promotora de Hoteles S.A. de C.V. vs. Huerta Salazar Gladys Consuelo y Almendarez Páez Juan. Exhortos Civil 1 Acdo. en Exhorto. Núm. Exp. 1091/2024.

BBVA Bancomer S.A. Institución de Banca Múltiple, Grupo Financiero BBVA Abncomer vs. Ávila Mijangos René. Especial Hipotecario Civil Dada. 1 Acdo. Núm. Exp. 347/2018.

BBVA México Sociedad Anónima, Institución de Banca Múltiple, Grupo Financiero BBVA México vs. Óscar Ulises Trujillo Granados. Especial Hipotecario Civil 1 Acdo. Núm. Exp. 63/2015.

Bk Asistencia y Servicios Técnico Legales S.C. vs. Jerónimo Solano Laura y Seguros Monterrey New York Life Sociedad Anónima de Capital Variable y Seguros Bancomer Sociedad Anónima de Capital Variable Grupo Financiero BBVA Bancomer y HSBC Seguros Sociedad Anónima de Capital Variable Grupo Financiero HSBC. Ord. Civil 2 Acdos. Núm. Exp. 1245/2019 Tomo III.

Bk Asistencia y Servicios Técnico Legales S.C. vs. Jerónimo Solano Laura y Seguros Monterrey New York Life Sociedad Anónima de Capital Variable y Seguros Bancomer Sociedad Anónima de Capital Variable Grupo Financiero BBVA Bancomer y HSBC Seguros Sociedad Anónima de Capital Variable Grupo Financiero HSBC. Ord. Civil Se Cierra Tomo. 1 Acdo. Núm. Exp. 1245/2019 Bis. 2 Tomo II.

Cetelem S.A. de C.V. Sociedad Financiera de Objeto Múltiple Entidad Regulada vs. Vásquez Martínez Omar. Ejecutivo Mercantil Expedientillo. 1 Acdo. en Expedientillo. Núm. Exp. 839/2022 Bis. 1.

Cherem Azrak Silvia vs. Husny Esses Isaac y Amkie Abadí Janette y Harari Abadí Moisés y Abadí Attar Evelyne y Husny Esses Ivonne y Harari Husny Rosita y Albacea de la Sucesión a Bienes del Señor Gabriel Harari Abadí. Medios Preparatorios Civil 1 Acdo. Núm. Exp. 1013/2024.

Corral Guerrero Flor de María Leticia vs. Corral Guerrero Juan Cipriano René y Figueroa Vázquez María del Rocío. Ord. Civil Se Contestan Agravios. 1 Acdo. Núm. Exp. 359/2024.

Correa Efraín vs. Carlos Hernández Sánchez. Ord. Civil Expdllo. (Girar Oficio). 1 Acdo. en Expedientillo. Núm. Exp. 851/2016 Bis. 1.

SOLO CONSULTA
SOLO CONSULTA
SOLO CONSULTA

Cruz Alba Genaro su Sucesión vs. Meneses Fernández Javier vs. Troncoso González David (Perito 3ro). Controversias de Arrendamiento Civil Se Ordena Entrega de Billete de Dep. 1 Acdo. Núm. Exp. 755/2023 Tomo II.

Dessetec Desarrollo de Sistemas S.A. de C.V. antes Crédito Inmobiliario S.A. de C.V., Sociedadd Financiera de Objeto Múltiple, Entidad No Regulada vs. Juan Carlos López Bedolla y Otro. Especial Hipotecario Civil Incidente. 1 Acdo. Núm. Exp. 285/2011.

Díaz Trujillo María Guadalupe vs. Díaz Barajas Antonio y C Director del Registro Público de la Propiedad y del Comercio de la Ciudad de México. Ord. Civil Se Reserva Contestación (Rpp). 1 Acdo. Núm. Exp. 805/2024.

Ekscelenko, S.A. P. I. de C.V. Sofom E. N. R vs. Winia Electronics México, S.A. de C.V. y Tae Kim Ju. Ejecutivo Mercantil Se Exhibe Billete de Dep. 1 Acdo. Núm. Exp. 1225/2023 Tomo II.

Flores Hernández Héctor José vs. Fashionista Jeans, S.A. de C.V. y Shehoah Mizrahi Daniel. Controversias de Arrendamiento Civil 22. 5 Acdos. Núm. Exp. 315/2023.

Franco Ramirez Miguel y/otra vs. Medina Hernández Socorro. Ord. Civ. 1 Acdo. Núm. Exp. 239/2001.

González Huesca Peniche Elian vs. Bezaury Santamarina Ana Paula. Controversias de Arrendamiento Civil 1 Acdo. en Seccion De Ejecución. Núm. Exp. 1353/2023 Secc. de Ejecc. Remison Principal.

Habitat para la Humanidad México A.C. vs. Tosepan Tichanchiuaj S. C. de R. L. de C.V. Ejecutivo Mercantil 1 Acdo. Núm. Exp. 739/2021.

Hernández Reyes Miguel su Sucesión vs. García Pedraza Juan Pablo. Ord. Civil Expedientillo. 1 Acdo. en Expedientillo. Núm. Exp. 953/2019 Bis. 1.

Instituto de Seguridad y Servicios Sociales de Los Trabajadores del Estado a Través de su Fondo de la Vivienda (Fovissste) vs. López Gutiérrez Luis Alfonso. Especial Hipotecario Civil 1 Acdo. Núm. Exp. 825/2018.

Instituto de Seguridad y Servicios Sociales de Los Trabajadores del Estado a Través de su Fondo de la Vivienda (Fovissste) vs. Ovando Vázquez Iliana Walyorly. Especial Hipotecario Civil Dev. de Doc. 1 Acdo. Núm. Exp. 713/2019.

Joyería Peyrelongue S.A. de C.V. vs. Juan Ignacio Dosal Ruffo. Ord. Mercantil Dada. 1 Acdo. Núm. Exp. 931/2016 Bis. 1 Tomo II.

León Diaz María del Carmen vs. Núñez López Helem Mayte. Juris. Voluntaria Civil 1 Acdo. Núm. Exp. 751/2024.

León Esparza Brenda vs. Beltrán Ruíz Irene Patricia. Especial Hipotecario Civil 1 Acdo. Núm. Exp. 101/2019 Tomo II.

Luna Suárez Julio César vs. Uribe Chacón Ismael Antonio y Ghetto Arquitectos S.A. de C.V. Ejecutivo Mercantil Diligenciada. 1 Acdo. Núm. Exp. 1031/2019 Tomo II.

Luna Ybarra Alejandro vs. Javier Soto Hernández. Ord. Mercantil 1 Acdo. Núm. Exp. 747/2009 Bis. 2 Tomo II.

Maquinaria Mad S.A. de C.V. vs. Consorcio de Ingeniería y Arquitectura Sigma S.A. de C.V. Ord. Mercantil 1 Acdo. Núm. Exp. 799/2011 Tomo II.

Miranda Anaya Rosa María vs. Mayen de Luis Mariano y Mayen Navarro Mariano. Controversias de Arrendamiento Civil 1 Acdo. Núm. Exp. 753/2023.

Santiago Zúñiga Inocencio vs. Hernández Cárdenas Donato su Sucesión. Ord. Civil Destrucción. 1 Acdo. Núm. Exp. 1071/2024.

Secreto. Ejecutivo Mercantil 1 Acdo. en Incidente. Núm. Exp. 1243/2022.

Tetzopa Calixto María Enriqueta del Carmen vs. Tetzopa Calixto Ursula y Registri Público de la Propiedad y del Comercio de Cholula Puebla, Dirección de Terrenos Nacionales y Dirección del Registro Agrario Nacional y Dirección de Terrenos Nacionales Con Sede en la Ciudad de México, por Conducto de la Unidad de Asuntos Jurídicos de la Secretaria de Desarrollo Agrario, Territorial y Urbano. Exhortos Civil 1 Acdo. en Exhorto. Núm. Exp. 1103/2024.

Villegas Segundo Ricardo vs. Rivera Falcóny Juana. Ord. Civil 1 Acdo. Núm. Exp. 59/2019.

AUDIENCIA

Rivera Hernández Arturo Fernando y Rivera Hernández Francisco Trinidad y Rivera Hernández María Dolores vs. De Jesús Martínez Patricia y Cortés Chávez María Beatriz. Aud. Ord. Civil. 1 Audiencia. Núm. Exp. 495/2023.

LA SECRETARIA DE ACUERDOS
LIC. ROSELIA FELISA CONTRERAS REYES

SECRETARÍA "B"
ACUERDOS DEL 16 DE OCTUBRE DEL 2024

Ariza Gómez Edith y Solís Lugo Martín vs. Solís Lugo Verónica. Ord. Civil 1 Acdo. Núm. Exp. 326/2024.

Banco Mercantil del Norte S.A. Institución de Banca Múltiple, Grupo Financiero Banorte vs. Guillermo Vidales Pacheco y Reyna Chema Arguelles de Vidales. Especial Hipotecario Civil 67. 1 Acdo. Núm. Exp. 712/1998 Tomo II.

Banco Regional Sociedad Anónima Institución de Banca Múltiple Banregio Grupo Financiero vs. Eximex S.A. de C.V. y Passolas Farrerons Ramón y López Dapena Beatriz. Ejecutivo Mercantil 1 Acdo. Núm. Exp. 1072/2019.

Banco Regional Sociedad Anónima Institución de Banca Múltiple Banregio Grupo Financiero vs. Eximex S.A. de C.V. y Passolas Farrerons Ramón y López Dapena Beatriz. Ejecutivo Mercantil 2 Acdos. Núm. Exp. 1072/2019 Tomo II.

Banco Santander México S.A. Institución de Banca Múltiple, Grupo Financiero Santander México vs. Marco Sergio Escobar Garibay y Ana María García Sánchez. Ejecutivo Mercantil 1 Acdo. Núm. Exp. 948/2016 Tomo II.

Canales Ruíz Ernesto León vs. Suc. de Miguel Armenta Villanueva. Ord. Civil 1 Acdo. Núm. Exp. 1688/1996.

Ci Banco S.A. Institución de Banca Múltiple vs. Miranda Robledo Rodolfo. Especial Hipotecario Civil Correo Al Archivo Judicial. 1 Acdo. en Expedientillo. Núm. Exp. 916/2018 Bis. 1.

Ci Banco Sociedad Anónima Institución de Banca Múltiple en su Carácter de Fiduciario en el Fideicomiso Número F/00430 vs. Cruz Paz J. Jesús y Armenta Cota Flora Irma. Especial Hipotecario Civil 1 Acdo. Núm. Exp. 1432/2018.

Cota Pérez Aurora vs. Cain Yermia Eduardo y Levy Yermia Elías. Ord. Civil 1 Acdo. Núm. Exp. 968/2024.

Del Moral Arbona Euclides vs. García Lastire Rolando Antonio y García Moreno Luis y Lastire Pérez María del Carmen. Ejecutivo Mercantil 1 Acdo. Núm. Exp. 342/2021.

Financiera Inteligente Sociedad Anónima de Capital Variable Sociedad Financiera de Objeto Múltiple Entidad No Regulada vs. Tun Pool Rosalina Violeta. Especial Hipotecario Civil 9. 1 Acdo. Núm. Exp. 106/2024.

González Navarrete Fabiola y González Navarrete Juan Francisco y González Navarrete Juan Carlos y González Navarrete Juan Gabriel vs. Castro Mendoza Manuel y Castro Romero su Sucesión Luis Antonio. Ord. Civil Correo Al Archivo Judicial. 1 Acdo. en Expedientillo. Núm. Exp. 4/2023.

Gutiérrez Ramírez Norma Graciela vs. García Hernández Judith. Controversias de Arrendamiento Civil Archivo Judicial Devuelve Autos Principales. 1 Acdo. Núm. Exp. 1430/2019.

Hernández Hernández Elvia Martha vs. Alarcón Vélez Raúl. Ord. Civil 1 Acdo. Núm. Exp. 696/2024.

Hipotecaria su Casita S.A. de C.V. Sociedad Financiera de Objeto Múltiple, Entidad No Regulada vs. J. Jesús Hernández Villaseñor y Otra. Esp. Hip. 1 Acdo. Núm. Exp. 1480/2011.

HSBC México, S.A., Institución de Banca Múltiple, Grupo Financiero HSBC vs. Longoria Mercado Martín. Especial Hipotecario Civil Exh. a Disposición. 1 Acdo. Núm. Exp. 560/2021 Tomo II.

Illux de México S.A. de C.V. vs. Iluminación Led Hdz S.A. de C.V. Ejecutivo Mercantil 29. 1 Acdo. Núm. Exp. 378/2024.

Inmobiliaria Kira Sociedad Anónima de Capital Variable vs. Fincas y Varios S.A. Sociedad Anónima, Brenda Bijman Marchebout y Carlos Enrique Murguía Ulloa. Controversias de Arrendamiento Civil Aud. de Remate. 2 Acdos. Núm. Exp. 542/2016 Tomo II.

Instituto del Fondo Nacional de la Vivienda para los Trabajadores (Infonavit) vs. Gómez Puga María del Carmen. Especial Hipotecario Civil 1 Acdo. Núm. Exp. 1104/2024.

Instituto del Fondo Nacional de la Vivienda para los Trabajadores Infonavit vs. González Alasanez Raquel y García Martínez Raúl. Especial Hipotecario Civil Cedulas No Practicadas. 1 Acdo. Núm. Exp. 994/2024.

Instituto del Fondo Nacional de la Vivienda para los Trabajadores Infonavit vs. Jiménez Ramos Ana Miryam. Especial Hipotecario Civil 1 Acdo. Núm. Exp. 1022/2023.

La Lombardía Importaciones S.A. de C.V. vs. Operadora Lob S.A. de C.V. y Agnesi Borrego Jaime y Agnesi Borrego Natalia y Borrego Hinojoza Hernández Bertha Elena y Inmobiliaria Lob Sapi de C.V. y Inmobiliaria Jas S.A. de C.V. Providencias Precautorias Mercantil 15. 1 Acdo. Núm. Exp. 668/2021 Tomo II.

SOLO CONSULTA
SOLO CONSULTA
SOLO CONSULTA

Lanzagorta Valladares Diego vs. Morales Toledo Ángeles y Sánchez de Tlage Omar Hidalgo. Especial Hipotecario Civil 1 Acdo. Núm. Exp. 1252/2023.

López Romero Hermelinda vs. Luna Moctezuma Leopoldo. Ord. Civil 38. 1 Acdo. en Tercería. Núm. Exp. 250/2020 Terc. Excl. de Dominio.

María de la Gracia Ledezma Díaz su Sucesión vs. Castañeda Óscar Javier. Ord. Civil 1 Acdo. Núm. Exp. 492/2023.

Mezo González Marco Antonio vs. Maximino Trujillo Ayala. Especial Hipotecario Civil Exh. a Disposición. 1 Acdo. Núm. Exp. 532/2006 Tomo II.

Montes Muñoz Isaac vs. Cortinas Melgarejo Blanca Guadalupe y Montes Cortinas Elizabeth. Ord. Civil 2 Acdos. Núm. Exp. 538/2024.

Mr Casa Consultoría Legal e Inmobiliaria Sociedad Anónima de Capital Variable vs. Quintero Mármol y López Alfonso Manuel y/otro. Especial Hipotecario Civil 68. 1 Acdo. Núm. Exp. 464/2000 Tomo II.

Palapa Carrillo Sotero vs. Cazares Ortega Aureliano. Ord. Civil 36. 1 Acdo. Núm. Exp. 906/2024.

Peña Mosqueda Maribel Cesionaria de del Valle Suárez Israel David vs. Humberto Javier Peña Urbina. Ejecutivo Civil Expendientillo. 1 Acdo. en Expedientillo. Núm. Exp. 740/2005.

Pérez Sano José Manuel vs. Pérez Sano Luis Alberto. Controversias de Arrendamiento Civil 1 Acdo. Núm. Exp. 314/2024.

Recuperadora de Deuda Hipotecaria Sociedad de Responsabilidad Limitada de Capital Variable vs. Luna Vielmas Hilario y Rivero Rosas Guadalupe. Especial Hipotecario Civil 1 Acdo. Núm. Exp. 1106/2024.

Rentería Vaca Luis Saúl vs. Grupo Mexicano de Seguros S.A. de C.V. Ord. Civil 1 Acdo. Núm. Exp. 910/2024.

Rosete González José de Jesús vs. Rosete Reynoso Sergio y González Hernández Elvira. Ord. Civil 1 Acdo. Núm. Exp. 1100/2024.

Rueda Azcon Ernesto vs. Rueda Mirafuentes Jaime su Sucesión. Ord. Civil Destrucción. 1 Acdo. Núm. Exp. 1082/2024.

Rueda Puga Isabel vs. Castro Cervantes Araceli Victoria y Fondo de la Vivienda del Instituto de Seguridad y Servicios Sociales de Los Trabajadores del Estado (Fovissste). Ord. Civil 1 Acdo. Núm. Exp. 532/2023.

Sadah Control, S. C vs. Instituto Méxicano de Ensayos No Destructivos, A.C. Ord. Civil 37. 1 Acdo. Núm. Exp. 82/2018 Tomo II.

Scotiabank Inverlat, S.A., Institución de Banca Múltiple, Grupo Financiero Scotiabank Inverlat vs. Sánchez Garduño Nadia Carina. Especial Hipotecario Civil 1 Acdo. Núm. Exp. 1164/2022.

Secreto. Ejecutivo Mercantil 1 Acdo. Núm. Exp. 244/2024.

Secreto. Ejecutivo Mercantil 40. 1 Acdo. Núm. Exp. 252/2024.

Secreto. Ejecutivo Mercantil 71. 1 Acdo. Núm. Exp. 62/2022 Tomo II.

Secreto. Ejecutivo Mercantil Destrucción. 1 Acdo. Núm. Exp. 1248/2023.

Secreto. Ejecutivo Mercantil Oficio a Disposición. 1 Acdo. Núm. Exp. 346/2023 Cuad. de Providencias Precautorias.

Secreto. Providencias Precautorias Mercantil Exh. a Disposición. 1 Acdo. Núm. Exp. 668/2021 Tomo II.

Toledano Franco Martha Elena vs. Rivero Gómez Roberto. Ord. Civil 1 Acdo. Núm. Exp. 1088/2024.

Toledo Alcaraz Sergio Rafael vs. Samsung Electronics México S.A. de C.V. Ord. Mercantil 1 Acdo. Núm. Exp. 712/2016 Tomo II.

SENTENCIA INTERLOCUTORIA

Compañía Comercializadora de Fibras S.A. de C.V. vs. Cuevas Sampayo Hugo Silvio y el Sereño Invernaderos S. P. R de R. L. de C.V. Ejecutivo Mercantil Sent. Interl. 1 Núm. Exp. 1330/2023

Administradora Fome 1, Sociedad de Responsabilidad Limitada de Capital Variable vs. Pineda Santillán Juan Carlos. Juris. Voluntaria Civil 1 Acdo. Núm. Exp. 1008/2019.

Banco Monex Sociedad Anónima, Institución de Banca Múltiple, Monex Grupo Financiero en su Carácter de Fiduciario del Fideicomiso Empresarial Irrevocable de Administración y Garantía Número F/3443 vs. Héctor Mario Mungarro Echeverría y Luís Venancio Mungarro Echeverría. Ejecutivo Mercantil 63. 2 Acdos. Núm. Exp. 762/2015 Tomo II.

Banco Santander México Sa Institución de Banca Múltiple Grupo Financiero Santander México vs. Grupo Inmobiliario Galgue S.A. de C.V. y Goyri Madrigal José Alfredo. Ejecutivo Mercantil 1 Acdo. Núm. Exp. 96/2019.

Banco Santander México Sa Institución de Banca Múltiple, Grupo Financiero Santander México vs. Armas García José Alfredo. Ejecutivo Mercantil 43. 1 Acdo. Núm. Exp. 1260/2023.

Banco Santander México Sa Institución de Banca Múltiple, Grupo Financiero Santander México vs. Armas García José Alfredo. Ejecutivo Mercantil 42. 1 Acdo. en Incidente. Núm. Exp. 1260/2023 Providencias Precautorias.

Barrientos Cruz María Luisa vs. González Mejía Alfredo. Controversias de Arrendamiento Civil 1 Acdo. Núm. Exp. 240/2024.

Burgos Carreto Joaquín vs. Rigual Salazar Argenys Arturo. Ord. Civil Cedula No Practicada. 1 Acdo. Núm. Exp. 1002/2024.

Casa de Bolsa BBVA México S.A. de C.V. Grupo Financiero BBVA México vs. Multibanco Mercantil Probursa División Fiduciaria. Juris. Voluntaria Civil 1 Acdo. Núm. Exp. 1012/2024.

Castro Martínez María y de Iniciales S. M. C. Menor de Edad vs. Grupo Mexicano de Seguros S.A. de C.V. Ord. Civil 1 Acdo. Núm. Exp. 34/2024 Tomo II.

Cervantes García Víctor Manuel vs. Grupo Metropolitano del Transporte S.A. de C.V. Ord. Mercantil 1 Acdo. Núm. Exp. 494/2020 Tomo Ix.

Delgado Serrano Nelly Jasmín vs. Flores Sánchez Eduardo vs. Rocío Morales Muñoz (Perito Tercero en Discordia). Controversias de Arrendamiento Civil 1 Acdo. Núm. Exp. 1068/2014 Tomo II.

Dessetec Desarrollo de Sistemas Sociedad Anónima de Capital Variable vs. Bermúdez Martínez Martha. Especial Hipotecario Civil 1 Acdo. Núm. Exp. 86/2023.

Flores Campero Laura Verónica vs. Buró de Crédito. Juris. Voluntaria Civil Cedula No Practicada. 1 Acdo. Núm. Exp. 974/2024.

García Contreras José Luis su Sucesión vs. Díaz Sánchez Samuel y Adalberta Elena Chávez Cruz. Controversias de Arrendamiento Civil 58. 1 Acdo. Núm. Exp. 1234/2019 Tomo II.

García Morales Irais Alejandra vs. Seguros Banorte S.A. de C.V. Grupo Financiero Banorte. Ejecutivo Mercantil 1 Acdo. Núm. Exp. 826/2023.

García Isidro Joel vs. Viveros Granados Luis. Ejecutivo Mercantil 28. 2 Acdos. Núm. Exp. 1340/2019 Tomo II.

González Cuenca Solís Mnaría del Carmen vs. Ruth Teresa Molho Trujillo. Especial Hipotecario Civil 39. 1 Acdo. Núm. Exp. 922/2006 Tomo II.

González Ruíz Rubén vs. Trans Unión de México, S.A. Sociedad de Información Crediticia y Conocida Con el Nombre Comercial ¨Buró de Crédito¨; Circulo de Crédito S. A, de C.V. Sociedad de Información Crediticia y y Metro Investmx, S.A. de C.V. Ord. Civil 56. 1 Acdo. Núm. Exp. 318/2024.

HSBC México, S.A. Institución de Banca Múltiple, Grupo Financiero HSBC División Fiduciaria en su Carácter de Fiduciario en el Fideicomiso N° F/234036 vs. Espinosa Pérez Luis. Especial Hipotecario Civil 66. 1 Acdo. Núm. Exp. 498/2018 Tomo II.

Instituto de Seguridad y Servicios Sociales de Los Trabajadores del Estado a Través de su Fondo de la Vivienda vs. Hernández Franco Loida Nely y Regino Gutiérrez Moreno. Especial Hipotecario Civil 32. 1 Acdo. Núm. Exp. 916/2016.

Instituto del Fondo Nacional de la Vivienda para los Trabajadores (Infonavit) vs. Oviedo Nolasco Mario y López Chávez Elvia. Especial Hipotecario Civil 1 Acdo. Núm. Exp. 612/2021.

Integración de Activos Mexicanos S. de R. L. de C.V. vs. Zalacam S.A. de C.V. y/otros. Ord. Civil Correo Al Archivo Judicial. 1 Acdo. en Expedientillo. Núm. Exp. 94/2004.

Islas López Magali vs. Banco Actinver, Sociedad Anónima Institución de Banca Múltiple, Grupo Financiero Actinver Actuando Única y Exclusivamente en su Carácter de Fiduciario en el Fideicomiso Irrevocable Identificado Con el Número 1401. Controversias de Arrendamiento Civil Audiencia. 1 Acdo. Núm. Exp. 656/2020 Tomo II.

Kisel Laiter William vs. López Arias Alfonso. Ord. Civil 1 Acdo. Núm. Exp. 274/2023.

Manuell Retana Karin y Manuell Retana Sandra y Richerand Manuell Jonathan vs. Laboratorios Manuel Sa y Durán Manuell Jaime Carlos y Urbina Terrazas Carlos Eduardo y Manuell Retana María de Las Mercedes Clara Magalie y Banco Bancrea S.A. Institución de Banca Múltiple, División Fiduciaria del Fideicomiso Bt9622. Ord. Civil 2 Acdos. Núm. Exp. 80/2024 Tomo III.

Manuell Retana Karin y Manuell Retana Sandra y Richerand Manuell Jonathan vs. Laboratorios Manuell S.A., Jaime Carlos Durán Manuell, Carlos Eduardo Urbina Terrazas y Fidecimosio Bancrea

SOLO CONSULTA
SOLO CONSULTA
SOLO CONSULTA

Número Bt9266 (Fideicomiso Revocable de Administración y Control Accionario Con Fines Testamentarios Identificado Con el Número Bt9622. Ord. Civil 1 Acdo. Núm. Exp. 80/2024 Tomo II.

Martínez Vázquez José Jorge vs. Grupo Metropolitano del Transporte S.A. de C.V. y Banco Mercantil del Norte Sociedad Anónima Institución de Banca Múltiple Grupo Financiero Banorte. y Transportes Urbanos Nuevo Milenio S.A. de C.V. y Sistema de Transporte de Taxis S.A. de C.V. Ord. Mercantil 1 Acdo. Núm. Exp. 607/2020 Tomo Ix.

Portafolio de Negocios S.A. de C.V. Sofom Er vs. Gutiérrez Andrade Agustín y Pq Integradora Logística, S.A. de C.V. y Gutiérrez Peláez Edgar Agustín. Providencias Precautorias Civil 1 Acdo. Núm. Exp. 844/2023.

Rueda Puga Isabel vs. Castro Cervantes Araceli Victoria y Fondo de la Vivienda del Instituto de Seguridad y Servicios Sociales de Los Trabajadores del Estado (Fovissste). Ord. Civil Audiencia. 1 Acdo. Núm. Exp. 532/2023.

Sánchez Velasco Enrique y Vázquez Maldonado Josefina vs. Grupo Mexicano de Seguros S.A. de C.V. Ord. Civil 1 Acdo. Núm. Exp. 796/2024.

Scotiabank Inverlat, S.A. Institución de Banca Múltiple Grupo Financiero Scotiabank Inverlat vs. Rodríguez Bañuelos Diego. Especial Hipotecario Civil 20. 1 Acdo. Núm. Exp. 568/2020 Tomo Ii.

Secreto. Ejecutivo Mercantil 55. 1 Acdo. Núm. Exp. 1300/2023.

Secreto. Ejecutivo Mercantil 54. 1 Acdo. Núm. Exp. 562/2024.

Secreto. Ejecutivo Mercantil 16. 1 Acdo. Núm. Exp. 946/2023.

Torres Chaparro Javier vs. Torres Granados Javier su Sucesión. Ord. Civil 1 Acdo. Núm. Exp. 1296/2019.

Villalbazo Campos Julio César vs. Saldaña Bautista Mónica Elizabeth y Bautista Cervantes Juana. Ord. Civil 1 Acdo. Núm. Exp. 94/2024.

Zucri S.A. de C.V. vs. Bienes Raíces Confar, S.A. de C.V. Ord. Civil 60. 1 Acdo. Núm. Exp. 496/2017.

LA SECRETARIA DE ACUERDOS
LIC. NORMA ALEJANDRA MUÑOZ SALGADO

CUADRAGÉSIMO OCTAVO DE LO CIVIL

SECRETARÍA "A"
ACUERDOS DEL 16 DE OCTUBRE DEL 2024

Ávila Gallegos María Sonia vs. García Calderón Leticia y Rodríguez García Edher. Ejecutivo Mercantil Expedición de Copias Certificadas. 1 Acdo. Núm. Exp. 733/2020.

Banco Mercantil del Norte, S.A. Institución de Banca Múltiple Grupo Financiero Banorte vs. Rábago Maupome Brenda Elena. Especial Hipotecario Civil Reconoc. de Personería. 1 Acdo. Núm. Exp. 241/2023.

Banco Mercantil del Norte, S.A., Institución de Banca Múltiple, Grupo Financiero Banorte vs. Rosales Meneses Víctor Omar. Especial Hipotecario Civil Reconoc. de Personeria. 1 Acdo. Núm. Exp. 255/2024.

Banco del Bajío Sa Institucionde Banca Múltiple vs. Aurora Torres Gamero. Ejecutivo Mercantil Acepta Protesta Cargo Perito. 1 Acdo. Núm. Exp. 4575/2019 Tomo Ii.

BBVA Leasing S.A. de C.V. vs. Transborder de Nogales S.A. de C.V. y Andrade Flores Fernando y Andrade Flores Alejandro y Tranion S.A. de C.V. Vía de Apremio Civil Inc. de Nulidad. 1 Acdo. Núm. Exp. 1299/2023.

Cedillo Frías Heladio Rafael vs. Mendoza Pérez José Arturo. Controversias de Arrendamiento Civil 1 Acdo. Núm. Exp. 901/2022.

Chavarría Mendoza Enrique vs. Alemán Camacho Miguel Ángel. Ord. Civil Nueva Fecha Conciliación. 1 Acdo. Núm. Exp. 1249/2022.

Delgado García Evelin vs. Hernández Téllez Elisa y Grupo Nacional Provincial Sab. Ord. Civil Contestación de la Demanda Grupo Nacional Provincial, S.A. B. 2 Acdos. Núm. Exp. 573/2024.

Flores Rocha Javier vs. García Rodríguez Blanca Marisol. Controversias de Arrendamiento Civil Citación Sent. Definitiva. 1 Acdo. Núm. Exp. 1243/2023.

Gómez Lira César Arturo y Viveros Vera Karla vs. Axa Seguros S.A. de C.V. Ord. Civil Nuevo Dom. Procesal. 1 Acdo. Núm. Exp. 1245/2023 Tomo Iii.

Gutiérrez Deza Ana María su Sucesión vs. Bufete Jiménez Labora S.C. y Cervantes Quiroz José Luis. Ord. Civil Admite Inc. Nulidad. 1 Acdo. Núm. Exp. 793/2023.

Hernández Alvarado María Julieta vs. Muciño Huitrón José Refugio y C Director del Registro Público de la Propiedad y del Comercio de la Ciudad de México. Ord. Civil 1 Acdo. Núm. Exp. 95/2023.

HSBC México, S.A. Institución de Banca Múltiple Grupo Financiero HSBC vs. Sánchez Castro Ángel Francisco. Especial Hipotecario Civil Oficio Tesoreria. 1 Acdo. Núm. Exp. 815/2022.

Imperio Automotriz del Sur S.A. de C.V. vs. Lucio Vizcarra Sánchez y Coordinación de Organizaciones para el Mejoramiento del Transporte en el Estado de México A.C. Ejecutivo Cuantía Menor Mercantil Oficio Archivo. 1 Acdo. Núm. Exp. 3171/2020.

Inmobiliaria Sor Juana Sa vs. Rojas Gil Venustiano. Controversias de Arrendamiento Civil Secc. de Ejecución. 1 Acdo. Núm. Exp. 1039/2023 Secc. de Ejecución.

Lozano Cortés Emma vs. Hernández Ortiz Miguel Luis. Ord. Civil Exhibe Pliegos de Posiciones. 1 Acdo. Núm. Exp. 559/2024.

Moreno Oropeza Raymundo vs. Javier García Clave. Ejecutivo Cuantía Menor Mercantil Razón Actuarial. 3 Acdos. Núm. Exp. 481/2021 Tomo Ii.

Motos Toro México, S.A. de C.V. vs. Javier Martínez González, Raquel González Mendoza y Jesús Odilón Martínez Martínez. Ejecutivo Cuantía Menor Mercantil Oficio Siara. 1 Acdo. Núm. Exp. 637/2021.

Motos Toro México, S.A. de C.V. vs. Julio César López Segura y Jesús Antonio Segura Ruíz. Ejecutivo Cuantía Menor Mercantil Cedula. 1 Acdo. Núm. Exp. 2409/2020.

Naime Libien Antonio de Jesús vs. Monroy Zanatta Benjamín y Monroy Díaz Benjamín. Controversias de Arrendamiento Civil 1 Acdo. Núm. Exp. 131/2023.

Operadora Las Hijas S.A. de C.V. vs. Main Capital S de R.L. de C.V. Controversias de Arrendamiento Civil 5 Acdos. Núm. Exp. 141/2024.

Papeles Planos, S.A. de C.V. vs. Mateo Editores S.A. de C.V. y Gerardo Alberto Mateo Alvear. Ejecutivo Cuantía Menor Mercantil 1 Acdo. en Cuaderno Amparo Dem. Núm. Exp. 1699/2021.

Préstamo Empresarial Oportuno, Sociedad Anónima Promotora de Inversión de Capital Variable, Sociedad Financiera de Objeto Múltiple, Entidad No Regulada vs. Aldo Amaury Juárez Tavera y Marcela Adriana Sánchez Rul. Ejecutivo Cuantía Menor Mercantil Aclaración de Sent. Interlocutoria. 1 Acdo. Núm. Exp. 1429/2020.

Rocha Espinosa Alejandro vs. Álvarez Vélez José Luis. Controversias de Arrendamiento Civil Caducidad. 1 Acdo. Núm. Exp. 1301/2023.

Secreto. Ejecutivo Mercantil Puesta a Disposición. 1 Acdo. Núm. Exp. 3391/2021.

Secreto. Ejecutivo Mercantil Auto Queda Firme. 1 Acdo. Núm. Exp. 441/2024.

Tarango Valdez Floriberta María del Rosario y Vega Tarango Pablo y Vega Tarango Guadalupe vs. Axa Seguros S.A. de C.V. Ord. Civil Entrega Billete Depósito. 1 Acdo. Núm. Exp. 1075/2023 Tomo Ii.

Toyota Financial Services México, S.A. de C.V. vs. Quintanar Flemming Pamela. Ejecutivo Mercantil Razón Actuarial. 1 Acdo. Núm. Exp. 1199/2022.

Vargas Avendaño Roberto vs. García Montoya Concepción. Oral Civil 1 Acdo. Núm. Exp. 197/2023 Rtn.

NO PUBLICADOS

Papeles Planos, S.A. de C.V. vs. Mateo Editores S.A. de C.V. y Gerardo Alberto Mateo Alvear. Ejecutivo Cuantía Menor Mercantil 4 Acdos. en Cuaderno Amparo Dem. Núm. Exp. 1699/2021.

AUDIENCIA

Peña Mendoza Jaime Alejandro vs. Antonio Hernández Galván. Aud. Remate Ejecutivo Mercantil. 1 Audiencia. Núm. Exp. 1257/2014 Tomo Ii.

ACUERDOS DEL 15 DE OCTUBRE DEL 2024

Banco Sabadell Sa Institución de Banca Múltiple vs. Inmobiliaria Vinedos de Cabo S.A. de C.V. Especial Hipotecario Civil Oficio. 1 Acdo. Núm. Exp. 397/2024.

BBVA México, Sociedad Anónima Institución de Banca Múltiple Grupo Financiero BBVA México vs. Car Multillantas Toluca, S.A. de C.V. y Pérez Alvarado José Ricardo y Pérez Vilches Elia Alejandra. Ejecutivo Mercantil Sent. Definitiva. 1 Acdo. Núm. Exp. 585/2023.

Cejudo Pérez Gustavo Antonio vs. Íñiguez Farrera Ángel Adrián. Ejecutivo Mercantil Puesta a Disposición. 1 Acdo. Núm. Exp. 3801/2021.

Cruz Santiago Natalia vs. Cruz Miranda Domingo y Cruz Miranda Ernestina. Ejecutivo Mercantil Minuta. 2 Acdos. Núm. Exp. 641/2024.

SOLO CONSULTA
SOLO CONSULTA
SOLO CONSULTA

Delgado Durán Francisco Javier vs. Dr. Antonio Hurtado Padilla y Operadora de Hospitales Ángeles, S.A. de C.V. Sucursal Hospital Ángeles México. Ord. Civil Puesta a Disposición. 1 Acdo. Núm. Exp. 557/2023 Tomo II.

Estua Zardain Alberto vs. Limón Gutiérrez Carlos Abraham y Gómez Palomino Kathia Gwendolyne y Colín Gómez Adrián Gamaliel. Controversias de Arrendamiento Civil Puesta a Disposición. 1 Acdo. Núm. Exp. 1363/2023.

Financiera Cualli Sociedad Anónima Promotora de Inversión de Capital Variable Sociedad Financiera de Objeto Múltiple Entidad No Regulada vs. Cruz Villa Dulce Graciela. Vía de Apremio Civil Cedula. 1 Acdo. Núm. Exp. 969/2023.

Finanmadrid México S.A. de C.V. Sofom Er vs. López Lemus Estela Macaria. Ejecutivo Mercantil que Devuelva Exhorto. 1 Acdo. Núm. Exp. 545/2024.

Gestión Profesional de Carteras S.C. vs. García Trinidad Eloy Eduardo. Ejecutivo Mercantil 1 Acdo. Núm. Exp. 427/2024.

Guzmán Gordillo Iván vs. Luna Fuentes José Fermín y Coordinados de Córdoba, S.A. de C.V. Ord. Civil Acepta Protesta Cargo Perito. 1 Acdo. Núm. Exp. 13/2024 Tomo II.

Peña Mendoza Jaime Alejandro vs. Antonio Hernández Galván. Ejecutivo Mercantil Admite Inc. Liquidación Intereses. 3 Acdos. Núm. Exp. 1257/2014 Tomo II.

Ponce Vega Martín Alonso vs. Olvera Fonseca Natividad Laura. Ejecutivo Mercantil Auto Queda Firme. 1 Acdo. Núm. Exp. 3863/2019.

Presta Dinero, S.A. de C.V. vs. Delgado Brito Nicolás. Ejecutivo Mercantil Dada Nueva Cuenta de Autos. 1 Acdo. Núm. Exp. 465/2020.

Préstamos Felices en 15 Minutos S.A. de C.V. Sofom Enr vs. Tomás Armando Villafuerte Díaz. Ejecutivo Cuantía Menor Mercantil 1 Acdo. Núm. Exp. 1899/2021.

Puente Romero Guillermo Ulices vs. Martínez Arana Sofía y Serna Cruz Jesús Lucio. Controversias de Arrendamiento Civil Lanzamiento. 1 Acdo. Núm. Exp. 407/2023.

Romero Pérez Juan Raúl vs. Alejandro Alarcón Romero. Ejecutivo Mercantil Comparececia Billete. 1 Acdo. Núm. Exp. 1175/2015 Tomo II.

Ruvalcaba López Illiana vs. De la Isla Albanes Edmundo y Santa Rosa del Pilar S.A. de C.V. y C. Director del Registro Público de la Propiedad y del Comercio de la Ciudad de México. Ord. Civil Oficio Registro. 1 Acdo. Núm. Exp. 929/2023.

Secreto. Ejecutivo Cuantía Menor Mercantil Devolución de Exp. del Archivo Judicial. 1 Acdo. Núm. Exp. 1499/2020.

Secreto. Ejecutivo Mercantil Autorización. 1 Acdo. Núm. Exp. 455/2024.

Tarango Valdez Floriberta María del Rosario y Vega Tarango Pablo y Vega Tarango Guadalupe vs. Axa Seguros S.A. de C.V. Ord. Civil Entrega Billete Depósito. 2 Acdos. Núm. Exp. 1075/2023 Tomo II.

AUDIENCIA

Auto Amecah, S.A. de C.V. vs. Héctor David Genis Mohedano y Florentino Sánchez Durán. Aud. Ejecutivo Cuantía Menor Mercantil. 1 Audiencia. Núm. Exp. 1293/2021.

LA SECRETARIA DE ACUERDOS
LIC. SONIA IVONNE MIRANDA MORALES

SECRETARÍA "B"
ACUERDOS DEL 16 DE OCTUBRE DEL 2024

Arrendadora Monex, S.A. de C.V. vs. Tutrans, Sociedad Anónima de Capital Variable y Solórzano Gil Alfonso. Providencias Precautorias Civil 1 Acdo. Núm. Exp. 1176/2022.

Autofinanciamiento México S.A. de C.V. vs. Martínez Ramírez María del Carmen, Díaz Mendoza Manuel y Díaz Martínez Luis Manuel. Ejecutivo Mercantil Puesta a Disposición, Exhorto. 1 Acdo. Núm. Exp. 4026/2019.

Banco del Bajío, S.A. Institución de Banca Múltiple vs. Castañeda Chávez Abel y Aranda Venega María Oralia. Ejecutivo Mercantil Dilig. Practicada. 1 Acdo. Núm. Exp. 1876/2014 Tomo II.

Callado Marcos Marcelo Gerardo vs. Sánchez Curbelo Óscar y Promotora Mp y Farmacéutica, S.A. de C.V. Controversias de Arrendamiento Civil 1 Acdo. Núm. Exp. 1250/2023.

Godínez Morales María Guadalupe y Álvarez Ortega Víctor Manuel vs. Orea Carrera Pedro Francisco y Orea Carrera Pedro y López Cerón Herlinda Socorro y C Director del Registro Público de la Propiedad y del Comercio de la Ciudad de México. Ord. Civil 1 Acdo. Núm. Exp. 1226/2023.

Gómez de León Cruces Patricia vs. Meillon Gómez de León Miguel Ángel y Ortega Baldino Daphne Olivia. Ord. Civil Dilig. Sin Practicar. 1 Acdo. Núm. Exp. 544/2024.

Jorge Andrés García González en su Carácter de Cesionario de Scotiabank Inverlat S.A., Institución de Banca Múltiple, Grupo Financiero Scotiabank Inverlat vs. Quevedo Ontiveros Arturo. Especial Hipotecario Civil 1 Acdo. Núm. Exp. 956/2022.

Liverpool Pc S.A. de C.V. vs. Robles Vilchis Bonifacio. Medios Preparatorios Mercantil Dilig. Practicada. 1 Acdo. Núm. Exp. 632/2024.

Monto Fácil Sapi de C.V. Sofom Enr vs. Aguilar Malagón Juana. Ejecutivo Mercantil 6 Acdos. Núm. Exp. 650/2024.

Rodríguez Mendoza Debora vs. Prado Moreno Rafael y Notario 4 de la Ciudad de México Lic. Felipe de Jesús Claudio Zacarías Ponce. Ord. Civil 2 Acdos. Núm. Exp. 290/2024.

Serrano Salcedo Juana Concepción vs. González Olivos Silvia Mónica y Serrano González Ricardo Israel. Ord. Civil 2 Acdos. Núm. Exp. 482/2023.

Soluciones Cocrea Sapi de C.V. Sofom Enr vs. María Estela Trejo Fonseca. Ejecutivo Mercantil Billete de Depósito. 2 Acdos. Núm. Exp. 1662/2021.

Verde Castillo María Guadalupe vs. Carrillo Miguel Patricia. Ejecutivo Mercantil 1 Acdo. Núm. Exp. 798/2013.

Victoria Ramírez Roberto Carlos vs. Pérez Rosales Lázaro. Ejecutivo Mercantil Billete de Depósito. 2 Acdos. Núm. Exp. 3670/2021.

NO PUBLICADOS

Banco Mercantil del Norte, S.A., Institución de Banca Múltiple, Grupo Financiero Banorte vs. Loranca Susana María Fernanda Lilián. Especial Hipotecario Civil 2 Acdos. Núm. Exp. 246/2022.

Graue Wiechers José vs. Castellanos Betancourt Silvia Elisa y García Cepeda Enrique Antonio. Controversias de Arrendamiento Civil 1 Acdo. Núm. Exp. 432/2024.

Secreto. Ejecutivo Mercantil 1 Acdo. Núm. Exp. 1052/2023.

SENTENCIA DEFINITIVAS DEL 16 DE OCTUBRE DEL 2024

Rodríguez Jiménez Alejandro vs. Alvarado Vázquez Miguel Ángel. Controversias de Arrendamiento Civil Sent. Def. 1 Núm. Exp. 1058/2023

NO PUBLICADOS

Ruelas Altamirano Mara vs. Martínez Flores Érika Sandra y López Martínez María del Rocío. Controversias de Arrendamiento Civil Sent. Def. 1 Núm. Exp. 358/2024

ACUERDOS DEL 15 DE OCTUBRE DEL 2024

Acevedo Márquez Humberto vs. Gómez Rodríguez Roberto Enrique. Vía de Apremio Civil Informe Issste. 1 Acdo. Núm. Exp. 644/2024.

Albavera Figueroa Lorena vs. López Sámano Marco Antonio. Ejecutivo Mercantil 3 Acdos. en Otros. Núm. Exp. 2688/2011 Tomo II Expediente.

Almacén de Drogas, S.A. de C.V. vs. González Espejo Raúl y González Contreras Jerónimo. Ejecutivo Mercantil Citación a Sentencia. 1 Acdo. Núm. Exp. 2542/2019.

Arestegui Domínguez María Hilda y Arestegui Domínguez Lucía Verónica y Arestegui Domínguez Perla Marlene y Álvarez Arestegui Meylin Idynu y Aréstegui Domínguez Coralia Beatriz vs. Arestegui Domínguez María Rosalba. Ord. Civil 1 Acdo. Núm. Exp. 1130/2023.

Arrendadora de Centros Comerciales, S. de R. L. de C.V. vs. González Flores Araceli. Ord. Mercantil Reconoce Personería. 1 Acdo. Núm. Exp. 1352/2023.

Ayala Sánchez su Sucesión José vs. García Becerra Rosa María y Ayala Martínez Israel. Ord. Civil 1 Acdo. Núm. Exp. 612/2023.

Banco Mercantil del Norte, S.A. Institución de Banca Múltiple, Grupo Financiero Banorte vs. Consultoría Electroindustrial, S.A. de C.V. y vs. Miranda Ordóñez Roberto. Ejecutivo Mercantil Se Exhibe Publicación de Edictos. 1 Acdo. Núm. Exp. 2050/2020.

Banco Santander (México), S.A., Institución de Banca Múltiple, Grupo Financiero Santander México vs. Victoria Nava José Alfredo. García Victoria Juan Carlos. Ejecutivo Cuantía Menor Mercantil Solicita Copias Certif. 1 Acdo. Núm. Exp. 4978/2019.

Banco del Bajío, S.A. Institución de Banca Múltiple vs. Revelación del Jeans, S.A. de C.V. vs. Canales Valverde Patricia. Ejecutivo Mercantil Se Cierra Tomo I. 1 Acdo. Núm. Exp. 1748/2016.

SOLO CONSULTA
SOLO CONSULTA
SOLO CONSULTA

Banco del Bajío, S.A. Institución de Banca Múltiple vs. Revelación del Jeans, S.A. de C.V. Ejecutivo Mercantil Se Abre Tomo II. 1 Acdo. Núm. Exp. 1748/2016 Tomo II.

BBVA Bancomer, S.A. Sociedad Anónima Institución de Banca Múltiple Grupo Financiero BBVA Bancomer vs. Jiménez Ramírez Rufina. Especial Hipotecario Civil Expedientillo. 1 Acdo. en Exhorto. Núm. Exp. 764/2022.

Durán López Felipe vs. C Director del Registro Público de la Propiedad y del Comercio de la Ciudad de México y Petróleos Mexicanos y Vázquez Jiménez Francisco. Ord. Civil Desahogo Vista Excepciones. 1 Acdo. Núm. Exp. 890/2022.

García Nolasco Alfonso vs. Villalpando Acosta Alejandro. Ejecutivo Mercantil Autorizaciones. 1 Acdo. Núm. Exp. 4834/2019.

Gerardo Flores Daniel vs. Ponce Gerardo Claudia y Ponce Gerardo Damaris y Ponce Gerardo Alberto y Ponce Gerardo David y Ponce Gerardo Jaime. Ord. Civil 2 Acdos. Núm. Exp. 674/2022.

Gutiérrez Velázquez María Guadalupe vs. Muñoz González José. Controversias de Arrendamiento Civil 1 Acdo. Núm. Exp. 612/2024.

Micha Sacal Moisés y Micha Sacal David vs. García Lugo Rebeca y Caudillo Pérez José. Controversias de Arrendamiento Civil Desiste Embargo/Nueva Ced. 1 Acdo. Núm. Exp. 1328/2022.

Montiel Zamora Maribel vs. Adelaida Lara Domínguez. Ejecutivo Mercantil Dev de Exh. 1 Acdo. Núm. Exp. 90/2018 Tomo II.

Morales López Carlos Fernando vs. García Reyes Gerardo y Zúñiga Vargas Héctor. Pago de Daños Culposos Causados por Motivos del Transito de Vehículo Civil 1 Acdo. Núm. Exp. 364/2024.

Piombo, S.A. vs. Fernández Moyeda Comercial, S.A. de C.V. y Fernández y Campos José Ángel y También Conocido como José Ángel Fernández Campos. Controversias de Arrendamiento Civil Acuerdo. 1 Acdo. Núm. Exp. 676/2023.

Pliego Cervantes María Gabriela vs. Light Graphics, S.A. de C.V. y Cruzaley Franco Laura y Caballero Chávez Marcelino Andrés. Controversias de Arrendamiento Civil 1 Acdo. en Seccion De Ejecución. Núm. Exp. 758/2022 Cuad. de Ejecución.

Scotiabank Inverlat Sa Institución de Banca Múltiple Grupo Financiero Scotiabank Inverlat vs. Pérez Villanueva Sergio y Moreno González Ana Bertha. Especial Hipotecario Civil Notificaciones por Boletín. 1 Acdo. Núm. Exp. 284/2024.

Secreto. Ejecutivo Mercantil Girar Oficios de Localización. 1 Acdo. Núm. Exp. 1260/2023.

Secreto. Ejecutivo Mercantil Engrócese Expedillo/Caducidad. 1 Acdo. Núm. Exp. 1284/2022.

Secreto. Ejecutivo Mercantil Engrócese Expedillo. 1 Acdo. Núm. Exp. 1294/2022.

Secreto. Ejecutivo Mercantil Expedientillo. 1 Acdo. Núm. Exp. 1552/2012.

Secreto. Controversias de Arrendamiento Civil Informe Cfe. 1 Acdo. Núm. Exp. 314/2024.

Secreto. Ejecutivo Mercantil Nuevo Exhorto. 1 Acdo. Núm. Exp. 414/2024.

Soto Gómez José Eugenio vs. Cárdenas Moreno Paula Josefina y Durán González Roberto. Ord. Civil Puesta a Disposición. 1 Acdo. Núm. Exp. 470/2024.

Suárez Córdoba Verónica vs. Cabrera López Humberto Martín. Controversias de Arrendamiento Civil Entreguese Sobre Cerrado. 1 Acdo. Núm. Exp. 190/2024.

Tiba México, S.A. de C.V. vs. Gourmet Las Delicias, S.A. de C.V. Ejecutivo Mercantil Expedientillo. 1 Acdo. Núm. Exp. 1608/2018.

Victoria Ramírez Roberto Carlos vs. Romo Rico Mónica Elizabeth. Ejecutivo Mercantil 1 Acdo. Núm. Exp. 2688/2021.

Zúñiga Cuéllar Daniel vs. Bonilla Ramírez Leonarda. Ord. Civil Puesta a Disposición. 1 Acdo. Núm. Exp. 380/2024.

NO PUBLICADOS

Albavera Figueroa Lorena vs. López Sámano Marco Antonio. Ejecutivo Mercantil 1 Acdo. en Otros. Núm. Exp. 2688/2011 Tomo II Expediente.

Argueta Silva José Guadalupe vs. Verónica María Mendoza Zavala. Ejecutivo Mercantil 1 Acdo. Núm. Exp. 1708/2012 Tomo III.

Martínez Becerril Ma del Carmen Armida vs. Merino Ramírez Denis y Pérez Cárdenas Raymundo. Ord. Civil 1 Acdo. Núm. Exp. 368/2024.

AUDIENCIA

Banco Mercantil del Norte, S.A., Institución de Banca Múltiple, Grupo Financiero Banorte vs. Castro Carrasco Verónica. Especial Hipotecario Civil. 1 Audiencia. Núm. Exp. 68/2024.

SENTENCIA DEFINITIVAS DEL 15 DE OCTUBRE DEL 2024

Instituto del Fondo Nacional de la Vivienda para los Trabajadores vs. Mota Cedillo Gabriela. Especial Hipotecario Civil Sent. Def. 1 Núm. Exp. 938/2023

NO PUBLICADOS

Ion Financiera, Sociedad Anónima Promotora de Inversión de Capital Variable Sociedad Financiera de Objeto Múltiple Entidad Regulada vs. Bueno Miramóntes Porfirio. Especial Hipotecario Civil Sent. Def. no Publ. de su Fecha 1 Núm. Exp. 388/2023

EL SECRETARIO DE ACUERDOS
LIC. JORGE UBALDO VALDIN

CUADRAGÉSIMO NOVENO DE LO CIVIL

SECRETARÍA "A"
ACUERDOS DEL 16 DE OCTUBRE DEL 2024

Abenamar Sánchez Sánchez vs. María Olga Guzmán García. Especial Hipotecario Civil Otros. 1 Acdo. Núm. Exp. 1089/2016 Tomo II.

Ahault Hernández Q Carlos Abraham y Hernández Martínez Laura vs. Axa Seguros S.A. de C.V. Ord. Civil 2 Acdos. Núm. Exp. 691/2024.

Alatorre Hernández Agustín y Fanny Obregón Mondragón vs. Propiedad en Condominio S.A. y el C. Director del Registro Público de la Propiedad y de Comercio del Distrito Federal hoy Ciudad de México. Ord. Civil Acuerdo. 1 Acdo. Núm. Exp. 1139/2018.

Arredondo Fabiola Velázquez vs. Hernández Galván y Otros María Elena. Ord. Civil 1 Acdo. en Expedientillo. Núm. Exp. 921/2015.

Asesoría en Copisistemas y Comunicación S.A. de C.V. vs. Impresiones Alfa Demerida S.A. de C.V. Especial Hipotecario Civil 1 Acdo. Núm. Exp. 1333/2019 Segundo Tomo.

Autofinanciamiento México S.A. de C.V. vs. Benítez González Clementina. Ejecutivo Mercantil Otros. 1 Acdo. en Expedientillo. Núm. Exp. 1239/2023.

Banco Actinver, Sociedad Anónima, Institución de Banca Múltiple, Grupo Financiero Actinver, en su Caráter de Fiduciario del Fideicomiso Irrevocable de Administración y Fuente de Pago 4659 vs. Padilla López Margarita. Especial Hipotecario Civil 1 Acdo. Núm. Exp. 41/2021.

Banco Inmobiliario Mexicano Sociedad Anónima Institución de Banca Múltiple, antes Hipotecaria Casa Mexicana Sociedad Anónima de Capital Variable, Sociedad Financiera de Objeto Múltiple, Entidad No Regulada vs. Edgar Josefat Yerena Padilla, Judith Margarita Lepe Meza. Especial Hipotecario Civil Otros. 1 Acdo. Núm. Exp. 1211/2017.

Banco Mercantil del Norte S.A. Institución de Banca Múltiple, Grupo Financiero Banorte vs. María de Jesús García Rodríguez. Especial Hipotecario Civil Otros. 1 Acdo. Núm. Exp. 1083/2011 Segundo Tomo.

Banco Multiva S.A. Institución de Banca Múltiple, Grupo Financiero Multiva vs. Grupo Editorial Miguel Ángel Porrúa S.A., Aldonza María Porrúa Bueno y Miguel Ángel Porrúa Venero. Ejecutivo Mercantil Acuerdo. 1 Acdo. Núm. Exp. 1171/2019 Tomo II.

Banco Santander México Sociedad Anónima Institución de Banca Múltiple Grupo Financiero Santander México vs. Servicios Especializados Rufo Sociedad Anónima de Capital Variable y de Llano Zamora Soledad. Ejecutivo Mercantil Acuerdo. 1 Acdo. Núm. Exp. 615/2024.

Banco Santander México Sociedad Anónima Institución de Banca Múltiple Grupo Financiero Santander México vs. Servicios Especializados Rufo Sociedad Anónima de Capital Variable y de Llano Zamora Soledad. Ejecutivo Mercantil Acuerdo. 1 Acdo. en Incidente. Núm. Exp. 615/2024 Providencias Precautorias de Retención de Bienes.

Bazán Evangelina vs. Ignacio César Ortiz Martínez y/o Ignacio Ortiz Martínez. Controversias de Arrendamiento Civil Otros. 2 Acdos. Núm. Exp. 99/2020.

BBVA México Sa Institución de Banca Múltiple Grupo Financiero BBVA México vs. Vargas Álvarez Guadalupe. Especial Hipotecario Civil Otros. 1 Acdo. Núm. Exp. 357/2024.

BBVA México Sociedad Anónima Institución de Banca Múltiple Grupo Financiero BBVA México antes BBVA Bancomer Sa Institución de Banca Múltiple Grupo Financiero BBVA Bancomer vs. Alonso Sánchez Alberto. Especial Hipotecario Civil Otros. 1 Acdo. Núm. Exp. 945/2021.

SOLO CONSULTA
SOLO CONSULTA
SOLO CONSULTA

BBVA México Sociedad Anónima Institución de Banca Múltiple Grupo Financiero BBVA México vs. Mendoza Molina Rocío. Especial Hipotecario Civil Otros. 2 Acdos. Núm. Exp. 995/2024.

BBVA México Sociedad Anónima, Institución de Banca Múltiple, Grupo Financiero BBVA México vs. Santiago Apolinar Cutz Pool y Lorena de Jesús Sánchez Pool. Especial Hipotecario Civil Acuerdo. 1 Acdo. Núm. Exp. 293/2014 Tomo II.

Cajiga Nava Gerardo Luciano, Cajiga Nava Griselda Guadalupe vs. Emilio Luciano Cajiga Talonia, Teresa Nava Sánchez de Cajiga, O. María Teresa Amelia Nava Sánchez, Servicios Administrativos de Aceros S. C. y C. Director del Registro Público de la Propiedad y de Comercio en el Distrito Federal. Ord. Civil Otros. 1 Acdo. Núm. Exp. 13/2013.

Carrillo Domínguez Alma Lilia vs. Impulsora de la Habitación Srl y Domínguez González Margarita Liliana. Ord. Civil Acuerdo. 1 Acdo. Núm. Exp. 881/2023.

Ci Banco Sociedad Anónima Institución D Ebanca Múltiple, en su Carácter de Fiduciario en el Fideicomiso Número F/00430 vs. Érika Adriana Ruíz Barbosa. Especial Hipotecario Civil Otros. 1 Acdo. Núm. Exp. 1235/2017.

Cole Frates Duncan vs. Arteluca 178 Sapi de C.V. Ord. Civil Acuerdo. 3 Acdos. Núm. Exp. 1341/2022.

Comerciantes Fijos y Semifijos Moneda, Asociación Civil vs. Silvia Sánchez Roa. Ord. Civil Otros. 1 Acdo. Núm. Exp. 1113/2017.

De Cima Aldrete Olivia Teresita vs. Bernal Ramos Federico y Krag & Swardee Grupo Farison S.A. de C.V. Controversias de Arrendamiento Civil Acuerdo. 2 Acdos. Núm. Exp. 969/2024.

Dueñas Pérez Mara Alejandra vs. Ruíz Dueñas Jesús. Ord. Civil 1 Acdo. Núm. Exp. 1023/2024.

Elizalde Méndez María Eugenia vs. Arenas Herrera Blas y Reyna de Arenas Gloria. Exhortos Civil 1 Acdo. en Exhorto. Núm. Exp. 1109/2024.

Flores González José Hugo y y/o Flores González Hugo vs. Sindicato Nacional de Trabajadores de Transportes Transformación, Aviación y Servicios Similares y HSBC México Sa Institución de Banca Múltiple Grupo Financiero HSBC. Ord. Civil 1 Acdo. Núm. Exp. 867/2024.

Gamez Barrios Adán vs. Murrieta Hernández Eleazar y Rodríguez Lastra de Murrieta Aurora y También Conocida como Aurora Rodríguez Lastra. Juris. Voluntaria Civil Acuerdo. 2 Acdos. Núm. Exp. 623/2023.

García Pinedo María Remedios vs. Alcántara Cabrera Johana Angélica. Juris. Voluntaria Civil 1 Acdo. Núm. Exp. 863/2024.

García Segura Nancy vs. Francisco Javier Peralta Zamudio y Rebeca Sosa Larrañaga de Peralta. Especial Hipotecario Civil 1 Acdo. Núm. Exp. 273/2006 Tomo II.

González Dalhaus Estrella y González Dalhaus Eduardo y González Dalhaus Abelardo vs. Castañeda y Revelo Martha y También Conocida como Martha Eugenia Castañeda Robelo su Sucesión. Ord. Civil Acuerdo. 1 Acdo. Núm. Exp. 857/2023.

HSBC México Sa Institución de Banca Múltiple Grupo Financiero HSBC vs. Espacios que Inspiran Sapi de C.V. y Villanueva Godínez Emma Laura y Topete Uribe Salvador. Especial Hipotecario Civil Acuerdo. 1 Acdo. en Expedientillo. Núm. Exp. 311/2023.

HSBC México Sociedad Anónima Institución de Banca Múltiple, Gruopo Financiero HSBC División Fiduciaria en su Carácter de Fiduciario en el Fieicomiso Irrevocable Número F/234036 vs. Daniel Nal Cortés y Miriam Rocío Toledo Sánchez. Especial Hipotecario Civil Otros. 1 Acdo. Núm. Exp. 1167/2016.

HSBC México, S.A., Institución de Banca Múltiple, Grupo Financiero HSBC vs. Corona Arana Ana Delia. Especial Hipotecario Civil 1 Acdo. Núm. Exp. 829/2024.

Instituto de Seguridad y Servicios Sociales de Los Trabajadores del Estado a Través de su Fondo de la Vivienda Fovissste vs. Roque Juárez Eusebio. Especial Hipotecario Civil 1 Acdo. Núm. Exp. 711/2024.

Instituto de Seguridad y Servicios Sociales de Los Trabajadores del Estado, a Través de su Fondo de la Vivienda Fovissste vs. Esponda Romero Rubén. Especial Hipotecario Civil 1 Acdo. Núm. Exp. 735/2024.

Instituto del Fondo Nacional de la Vivienda para los Trabajadores (Infonavit) vs. Pérez Contreras Alejandro. Especial Hipotecario Civil 1 Acdo. Núm. Exp. 839/2024.

Instituto del Fondo Nacional de la Vivienda para los Trabajadores (Infonavit) vs. Reyes Coria María de Lourdes. Especial Hipotecario Civil 1 Acdo. Núm. Exp. 833/2024.

Instituto del Fondo Nacional de la Vivienda para los Trabajadores (Infonavit) vs. Solórzano Ramírez Giovanni. Especial Hipotecario Civil 1 Acdo. Núm. Exp. 843/2024.

Instituto del Fondo Nacional de la Vivienda para los Trabajadores (Infonavit) vs. Hernández Matos Guillermo y Perea Contreras Alejandra. Especial Hipotecario Civil 1 Acdo. Núm. Exp. 879/2024.

Instituto del Fondo Nacional de la Vivienda para los Trabajadores (Infonavit) vs. Herrera Cárdenas Enrique Alfredo. Especial Hipotecario Civil 1 Acdo. Núm. Exp. 709/2024.

Instituto del Fondo Nacional de la Vivienda para los Trabajadores (Infonavit) vs. Manríquez Padilla José Ángel. Especial Hipotecario Civil 1 Acdo. Núm. Exp. 715/2024.

Instituto del Fondo Nacional de la Vivienda para los Trabajadores (Infonavit) vs. Muñoz Torres Alejandro. Vía de Apremio Civil 1 Acdo. Núm. Exp. 835/2024.

Instituto del Fondo Nacional de la Vivienda para los Trabajadores (Infonavit) vs. Ochoa Jaime Luis Alejandro. Especial Hipotecario Civil 1 Acdo. Núm. Exp. 717/2024.

Instituto del Fondo Nacional de la Vivienda para los Trabajadores (Infonavit) vs. Ruíz Canseco Julián. Especial Hipotecario Civil 1 Acdo. Núm. Exp. 819/2024.

Instituto del Fondo Nacional de la Vivienda para los Trabajadores (Infonavit) vs. Velázquez Martínez Ivonne Gabriela. Especial Hipotecario Civil 1 Acdo. Núm. Exp. 831/2024.

Instituto del Fondo Nacional de la Vivienda para los Trabajadores (Infonavit) vs. Velázquez Martínez Miguel. Especial Hipotecario Civil 1 Acdo. Núm. Exp. 719/2024.

Instituto del Fondo Nacional de la Vivienda para los Trabajadores Infonavit vs. Cedillo Vargas Diego Salvador. Especial Hipotecario Civil 1 Acdo. Núm. Exp. 953/2024.

Instituto del Fondo Nacional de la Vivienda para los Trabajadores Infonavit vs. Fierros Fisher Ramón Edgar. Especial Hipotecario Civil Acuerdo. 1 Acdo. Núm. Exp. 637/2024.

Instituto del Fondo Nacional de la Vivienda para los Trabajadores Infonavit vs. Mendoza Pacheco Antonio y García Trejo Georgina. Ord. Civil 1 Acdo. Núm. Exp. 885/2024.

Instituto del Fondo Nacional de la Vivienda para los Trabajadores vs. Amaya Robles José Gerardo. Especial Hipotecario Civil 1 Acdo. Núm. Exp. 703/2024.

Instituto del Fondo Nacional de la Vivienda para los Trabajadores vs. Franco Benítez Jorge Antonio. Especial Hipotecario Civil 1 Acdo. Núm. Exp. 723/2024.

Instituto del Fondo Nacional de la Vivienda para los Trabajadores vs. López Martínez Basilio. Vía de Apremio Civil 1 Acdo. Núm. Exp. 821/2024.

Instituto del Fondo Nacional de la Vivienda para los Trabajadores vs. López Martínez Benjamín. Especial Hipotecario Civil 1 Acdo. Núm. Exp. 823/2024.

Merino Lanzilotti María Antonieta vs vs. José Ángeles y/o Juris. Vol. Otros. 1 Acdo. Núm. Exp. 413/1998.

Meza Dorantes Enrique vs. Meza Dorantes Sergio. Ord. Civil Otros. 1 Acdo. Núm. Exp. 1215/2022 Tomo II.

Morales Montes de Oca Carlos Antonio vs. Karam Jiménez José. Actos Prejudiciales Civil Acuerdo. 2 Acdos. Núm. Exp. 371/2024.

Ojeda Calzada Lizeth vs. 20tree Investments 1 Sapi de C.V. y Operadora de Condominios del Valle Sc. Ord. Civil 2 Acdos. Núm. Exp. 279/2023.

Palacios Gómez Serafín y También Conocido como Serafín Palacio Gómez vs. Gurvich de Cohen Shulamis y También Conocida Con Los Nombres de Shulamis Gurvich Peretzman Sulamita Grvich y Peretzaman Sulamita Guvich Peretzman Shulamis Gurvich Peretzman de Cohen. Ord. Civil Acuerdo. 2 Acdos. Núm. Exp. 247/2023.

Parada Mejía Alejandra vs. Grupo Nacional Provincial Sab. Ord. Civil Otros. 1 Acdo. Núm. Exp. 999/2024.

Pérez Gavilan León Guillermo Octavio vs. Qui Plus S.A. de C.V. Vía de Apremio Civil 1 Acdo. Núm. Exp. 1105/2024.

Promotora Inmobiliaria Baca S.A. de C.V. vs. Inmobiliaria Pino la Calleja S.A. de C.V. y Otra. Exhortos Civil Exhorto. 1 Acdo. en Exhorto. Núm. Exp. 1013/2024.

Pueblita Flores Gerardo vs. Ocaranza Hernández Alejandra. Ejecutivo Mercantil 2 Acdos. Núm. Exp. 1183/2023.

Quintero Falcón Juan Manuel vs. Axa Seguros S.A. de C.V. Ord. Civil Acuerdo. 2 Acdos. Núm. Exp. 989/2023 Tomo II.

Ramírez Arroyo María Altagracia vs. Badin Cherit José Gerardo. Ord. Civil Acuerdo. 1 Acdo. Núm. Exp. 339/2022.

SOLO CONSULTA
SOLO CONSULTA
SOLO CONSULTA

Reyes Retana Marquina María Susana Leonor vs. López Godoy Ada Nidia y Reyes Retana López Justine y Reyes Retana Marquina Justino Ignacio José. Ord. Civil 1 Acdo. Núm. Exp. 1107/2024.
Rojas González Alicia Nayeli vs. Martínez García Rosa María. Ejecutivo Mercantil Acuerdo. 1 Acdo. Núm. Exp. 517/2024.
Scotiabank Inverlat Sa Institución de Banca Múltiple Grupo Financiero Scotiabank Inverlat vs. Rodríguez Sobreyra Ruth. Especial Hipotecario Civil 1 Acdo. Núm. Exp. 127/2021 Tomo II.
Scotiabank Inverlat Sociedad Anónima Institución de Banca Múltiple Grupo Financiero Scotiabank Inverlat vs. Soto Gurrola Rosendo. Especial Hipotecario Civil 1 Acdo. Núm. Exp. 1059/2024.
Sosa Batiz Andrés vs. Dolores Ana Isabel Álvarez Gómez y Emilio Sánchez Cosío. Especial Hipotecario Civil Otros. 1 Acdo. Núm. Exp. 1149/2012.
Torres de Álvarez Martha Limón y Álvarez Romero Francisco Ismael vs. Instituto de la Función Registral del Estado de México Con Sede en Ecatepec Estado de México y Banca Cremi S.A. I. B. M antes Banca Cremi S.A. Exhortos Civil Acuerdo. 1 Acdo. en Exhorto. Núm. Exp. 1057/2024.
Toyota Financial Services México S.A. de C.V. vs. María Guadalupe y Rodríguez Baca María Guadalupe. Ejecutivo Mercantil Acuerdo. 1 Acdo. Núm. Exp. 1209/2023.
Toyota Financial Services México S.A. de C.V. vs. Sánchez García Jaqueline. Ejecutivo Mercantil Acuerdo. 1 Acdo. Núm. Exp. 277/2024.
Toyota Financial Services México, S.A. de C.V. vs. Desarrolladora de Proyectos Habitacionales Terra S.A. de C.V. y Cortés Valdés José Guadalupe. Ejecutivo Mercantil Otros. 1 Acdo. Núm. Exp. 395/2024.
Ugalde Ledesma Israel vs. Cedillo Urban Mariana. Ord. Civil 1 Acdo. Núm. Exp. 883/2024.
Vega Hernández Juan Carlos vs. Samuel Navarro Mejía. Ord. Civil Acuerdo. 1 Acdo. Núm. Exp. 1051/2017.
Vega Zavala Roberto y Vega Zavala Eduardo Roberto vs. Inmobiliaria Anje Sa y-o. Quien Represente Sus Derechos. Ord. Civil Otros. 1 Acdo. Núm. Exp. 1077/2024.
Volkswagen Leasing S.A. de C.V. vs. Operadora Turística del Sur Sociedad Anónima de Capital Variable y Barraza Tirado Felipe. Vía de Apremio Civil Otros. 1 Acdo. Núm. Exp. 1037/2024.
Zapata Muñoz Aureliano vs. Inmobiliaria Río de la Plata Veintiuno S.A. y/o Quien O. Quienes Se Crean Con Derecho. Ord. Civil Otros. 2 Acdos. Núm. Exp. 1051/2019.

SENTENCIA INTERLOCUTORIA

Terratectum Maquinaria S.A. de C.V. vs. Tietro Constructores S.A. de C.V. Ejecutivo Mercantil Sent. Interl. Recurso de Revocación 1 Núm. Exp. 347/2024

ACUERDOS DEL 15 DE OCTUBRE DEL 2024

Aguilera Romero Daniel Antonio vs. Michel Atilano Jorge. Controversias de Arrendamiento Civil Acuerdo. 1 Acdo. Núm. Exp. 37/2019.
Alos Valadez María Luisa vs. Carreto Cardena Carlos Antonio. Juic. Arbitral Civil Acuerdo. 1 Acdo. Núm. Exp. 1045/2022 Tomo II.
Arrendamiento para Empresas S.A. De. C.V. vs. Borem S.A. de C.V., Emilio García Pineda, Gerardo Fernando García Pineda, Gabriela García Pineda, Rosa Mara García Pineda, Jorge García Pineda, Adriana García Pineda. Ejecutivo Mercantil Acuerdo. 1 Acdo. en Expedientillo. Núm. Exp. 597/2019 Expillo2.
Asesoría en Copisistemas y Comunicación S.A. de C.V. vs. Impresiones Alfa Demerida S.A. de C.V. Especial Hipotecario Civil Acuerdo. 3 Acdos. Núm. Exp. 1333/2019 Segundo Tomo.
Banco Activer Sociedad Anónima, Institición de Banca Múltiple Grupo Financiero Activer vs. Castillo Juárez Julián y Granados Santiago Sandra. Especial Hipotecario Civil Acuerdo. 1 Acdo. en Expedientillo. Núm. Exp. 1227/2019.
Bautista Pérez Silvia y Bautista Pérez Miriam y Bautista Pérez Viridiana y Bautista Pérez Érika vs. Bautista Rosillo José Sergio y C Director del Registro Público de la Propiedad y del Comercio de la Ciudad de México. Ord. Civil 1 Acdo. Núm. Exp. 605/2024.
Camacho Valdez Gabriela vs. Velazco Reyes José Alejando Ruíz. Ord. Civil 1 Acdo. Núm. Exp. 1103/2024.
Carrasco Galaz Rubén vs. Antonio Abud González. Ord. Civil Acuerdo. 1 Acdo. Núm. Exp. 695/2013 Segundo Tomo.
Centro Inmobiliario del Bajío S.A. de C.V. vs. Martínez Hernández Mario Alberto. Juris. Voluntaria Civil Exhorto. 1 Acdo. en Exhorto. Núm. Exp. 993/2024.
Ci Banco Sociedad Anónima Institución D Ebanca Múltiple, en su Carácter de Fiduciario en el Fideicomiso Número F/00430 vs. Elisabeth Bojórquez Gaxiola. Especial Hipotecario Civil Acuerdo. 1 Acdo. Núm. Exp. 1001/2017.
Flores Godínez Carmen vs. Registro Público de la Propiedad y de Comercio y Otro. Exhortos Civil Exhorto. 1 Acdo. en Exhorto. Núm. Exp. 991/2024.
González Ángeles Mayra vs. Dr. Ricardo Álvarez Quiroz. Ord. Civil 3 Acdos. Núm. Exp. 863/2022 Tomo II.
Instituto de Seguridad y Servicios Sociales de Los Trabajadores del Estado a Través de su Fondo de la Vivienda (Fovisssste) vs. Guadarrama Barrera Karla Paola. Especial Hipotecario Civil Acuerdo. 1 Acdo. Núm. Exp. 659/2020.
Instituto del Fondo Nacional de la Vivienda para los Trabajadores (Infonavit) vs. Herrera Pedraza Antonio Misael. Especial Hipotecario Civil 1 Acdo. Núm. Exp. 743/2024.
Instituto del Fondo Nacional de la Vivienda para los Trabajadores (Infonavit) vs. Murillo Flores José Luis. Especial Hipotecario Civil Acuerdo. 1 Acdo. Núm. Exp. 1197/2017.
Instituto del Fondo Nacional de la Vivienda para los Trabajadores vs. Espinosa Rodríguez Edith Estela. Especial Hipotecario Civil Acuerdo. 1 Acdo. Núm. Exp. 365/2022.
José Ramírez Angulo vs. Abastofertas S.A. de C.V. Ord. Civil Acuerdo. 1 Acdo. Núm. Exp. 1093/2022 Tomo II.
López José Manuel vs. De Los Santos Cortazar Gloria Esther. Exhortos Civil Exhorto. 1 Acdo. en Exhorto. Núm. Exp. 1005/2024.
Pérez Lino vs. Morgadanes Aguado José Leonardo. Juris. Voluntaria Civil Acuerdo. 1 Acdo. Núm. Exp. 599/2024.
Plancarte Corona Karla Cecilia vs. Star Médica S.A. de C.V. y/o Star Médica Morelia. Exhortos Civil Exhorto. 1 Acdo. en Exhorto. Núm. Exp. 1075/2024.
Reyes Bonilla Lizbeth vs. Unidad de Hemodialisis Iztapalapa S.A. de C.V. Juris. Voluntaria Civil 1 Acdo. Núm. Exp. 1101/2024.
Ríos Ramírez Laura Patricia vs. María Antonia Vázquez Moya y Registro Público de la Propiedad y del Comercio del Distrito Federal. Ord. Civ. Acuerdo. 1 Acdo. Núm. Exp. 657/2004.

AUDIENCIA

Crespo Lira Juvencio y Guido Ávila Claudia Verónica vs. Cárdenas Garza Laura y Cañedo Portillo Juan. Controversias de Arrendamiento Civil. 1 Audiencia. Núm. Exp. 893/2024.

SENTENCIA DEFINITIVAS DEL 15 DE OCTUBRE DEL 2024

Mosco Morales Francisco Alberto vs. Centro Cultural Valladolid Sociedad Civil. Ord. Civil Sent. Def. 1 Núm. Exp. 507/2023

SENTENCIA INTERLOCUTORIA

BBVA Bancomer S.A. Institución de Banca Múltiple, Grupo Financiero BBVA Bancomer vs. Iran Ricardo Ocampo Vázquez. Especial Hipotecario Civil Sent. Interl. 1 Núm. Exp. 1165/2016

CONCILIADOR POR MINISTERIO LEY

LIC. OMAR MARTÍNEZ DENOVA

SECRETARÍA "B"
ACUERDOS DEL 16 DE OCTUBRE DEL 2024

Active Leasing, S.A. de C.V. vs. Importadora y Comercializadora de Mariscos Sol, S.A. de C.V. y Estrella Sánchez Mónica. Vía de Apremio Civil 1 Acdo. Núm. Exp. 876/2021.
Aguilar Cardoso Blanca Estela vs. Enciso Cuevas Miguel. Ord. Civil 1 Acdo. Núm. Exp. 1110/2024.
Altaltium Real State Solutions S.A. de C.V. y Vargas Álvarez Armando Enrique vs. Arce Berber Carlos y Medina Machado María Concepción. Juris. Voluntaria Civil 1 Acdo. Núm. Exp. 420/2024.
Autofinanciamiento México S.A. de C.V. vs. Jacobo Bernabé Moisés y Jocobo González Armando. Ejecutivo Mercantil 2 Acdos. Núm. Exp. 238/2024.
Banco Nacional de México S.A. Integrante del Grupo Financiero Banamex vs. Couttolenc Bárcenas Jaime, Couttolenc Bárcenas Enrique y Couttolenc Cuadra Enrique. Especial Hipotecario Civil 1 Acdo. Núm. Exp. 792/2016.
Banco Nacional del Ejército Fuerza Aérea Armada Sociedad Nacional de Crédito Institución de Banca de Desarrollo vs. Avilés López Patricio Filiberto. Especial Hipotecario Civil 1 Acdo. en Expedientillo. Núm. Exp. 206/2023.
Benet Jean Marc vs. Fraga Hilaire Emilio. Ejecutivo Mercantil 1 Acdo. Núm. Exp. 1134/2015 Tercer Tomo.
Carmona Sandoval Gabriela Verónica vs. Molina Oropeza Karina y Oropeza Flores María Teresa y Molina Cruz Arnold Guadalupe. Juic. Arbitral Civil 1 Acdo. Núm. Exp. 1102/2024.

SOLO CONSULTA
SOLO CONSULTA
SOLO CONSULTA

Cetelem S.A. de C.V. Sociedad Financiera de Objeto Múltiple Entidad Regulada vs. González Espinosa Jesús Abraham. Ejecutivo Mercantil 1 Acdo. Núm. Exp. 94/2023.

Ci Banco S.A. Institución de Banca Múltiple, Actuando en su Carácter de Fiduciaria en el Fideicomiso F/00102 vs. Melva Angelina Rocha Pérez y Armando Serafín Gastélum Salazar. Especial Hipotecario Civil 1 Acdo. Núm. Exp. 916/2018.

Ci Banco Sa Institución de Banca Múltiple vs. Mendoza Martínez José Luis. Ejecutivo Mercantil 1 Acdo. Núm. Exp. 1266/2023.

Creditur, S.A. P. I. de C.V. (Antes Creditur, S.A. de C.V., Unión de Crédito) vs. Comercializadora Mezer, S.A. de C.V. y Flores García Celia. Especial Hipotecario Civil 1 Acdo. Núm. Exp. 832/2021.

Eduardo Domingo Salazar del Valle vs. Francisco Pietra Santa Muñoz, Martha Eugenia González Neri. Especial Hipotecario Civil 1 Acdo. Núm. Exp. 954/2014 Tomo II.

Franco Todoberto José Salvador vs. Residencias Mejoradas S.A. de C.V. Ord. Civil 1 Acdo. Núm. Exp. 1064/2024.

García Herrera Juan Carlos vs. Flores Muñoz Julián. Ord. Civil 1 Acdo. Núm. Exp. 1106/2024.

García Miranda Alma Yolanda vs. Miranda Serrano Pablo. Ord. Civil 1 Acdo. Núm. Exp. 946/2024.

González Ramírez Arturo vs. Marroquín Gutiérrez José Alberto y Sebastián Lovera Diana. Especial Hipotecario Civil 1 Acdo. Núm. Exp. 764/2010 Tomo II.

Grupo Empresarial Amestra S. C. Sociedad Anónima de Capital Variable vs. Jm Holding Sociedad Anónima Promotora de Inversión de Capital Variable. Especial Hipotecario Civil 1 Acdo. Núm. Exp. 442/2020 Tomo II.

Guerrero y Ramos Gabriel Emilio su Sucesión vs. Guerrero Leandro Manuel Emilio y Haas Paciuc Alexandra. Ord. Civil 1 Acdo. Núm. Exp. 504/2024.

Gutiérrez Martínez Valente vs. Elizabeth Almazán Mendoza. Ord. Civil 1 Acdo. Núm. Exp. 550/2019.

Hipotecaria Nacional Sociedad Anónima de Capital Variable Sociedad Financiera de Objeto Múltiple, Entidad Regulada, Grupo Financiero BBVA Bancomer vs. Álvarez Ramírez Miguel. Especial Hipotecario Civil 1 Acdo. Núm. Exp. 828/2012 Tomo II.

HSBC México Sa Institución de Banca Múltiple Grupo Financiero HSBC División Fiduciaria en su Carácter de Fiduciario del Fideicomiso F/243264 vs. Milláńd Pérez Beatriz. Vía de Apremio Civil 1 Acdo. Núm. Exp. 866/2024.

Instituto de Seguridad Social para las Fuerzas Armadas Mexicanas vs. Eliseo Isidro García y Edith Gongora Cruz. Especial Hipotecario Civil 1 Acdo. Núm. Exp. 340/2020.

Martínez Calderón Jorge Alfredo vs. BBVA Seguros México S.A. de C.V. Grupo Financiero BBVA México. Ord. Civil 1 Acdo. Núm. Exp. 1030/2024.

María Guadalupe Díaz Negrete como Cesionario de Los Derechos Litigiosos de René Alberto Pérez Cabrera Quien a su Vez Es Cesionario de Los Derechos Litigiosos de Sólida Administradora de Portafolios S.A. de C.V. vs. Magdalena Kauachi Kauachi de Tacher y Jaime Tacher Zavala. Especial Hipotecario Civil 1 Acdo. Núm. Exp. 1904/2009 3° Tercer Tomo.

Mendoza Cuéllar Javier vs vs. Luis Azcarrga V. Juris. Voluntaria Civil 1 Acdo. en Expedientillo. Núm. Exp. 782/1986 Expillo2.

Metcar México, S. de R. L. de C.V. vs. su Sucesión Ramón Olvera Castillo. Ord. Mercantil 1 Acdo. Núm. Exp. 1274/2010.

Montaño Méndez Martín vs. Domínguez López Alfonso. Controversias de Arrendamiento Civil 1 Acdo. Núm. Exp. 1018/2024.

Prado Marín Ignacio, Juan Bosco Morales de Velasco y Sergio Padilla Díaz de León como Cesionarios de Los Derechos Litigiosos de Sociedad Corporativa para la Resolución de Activos y Propiedad S. de R. L. de C.V. vs. Casa García Gutiérrez, S.A., Juan García Gutiérrez y Esther Uranga Romero de García. Especial Hipotecario Civil 1 Acdo. Núm. Exp. 698/2004 Tercer Tomo.

Préstamos Felices en 15 Minutos, S.A. de C. V, Sofom, E. N. R vs. Escobar Valenzuela Laura Cristina. Ejecutivo Mercantil 1 Acdo. Núm. Exp. 1366/2022.

Préstamos Felices en 15 Minutos, S.A. de C.V., Sofom, E. N. R vs. Arias Padilla Maribel. Ejecutivo Mercantil 1 Acdo. Núm. Exp. 990/2022.

Proyectos en Administración Inmobiliaria S.A. de C.V. y Banco Nacional de México Sa Integrante del Grupo Financiero Banamex vs. Gaona Sánchez María Asunción. Juris. Voluntaria Civil 1 Acdo. Núm. Exp. 1004/2024.

Ramírez Páez Gerardo e Irene Serralde Galicia vs. Miguel Antonio Zamora Solís y Ofelia Pérez. Ord. Civil 1 Acdo. Núm. Exp. 364/2013.

Ramos y Fusther de Flota José Luis vs. Castillo Montes de Oca Denice. Especial Hipotecario Civil 2 Acdos. Núm. Exp. 534/2024.

Robles Palomares Martha vs. Bautista Téllez Ricardo. Ejecutivo Mercantil 1 Acdo. Núm. Exp. 1078/2022.

Rosales Torres María Teresa vs vs. Maura Villanaueva de Santillán y/os. Ord. Civil 1 Acdo. Núm. Exp. 320/1998 Tomo II.

Rosas Chávez Carina vs. Loeza Bernal José Carlos. Ejecutivo Mercantil 1 Acdo. Núm. Exp. 1302/2023.

Unión Popular Benita Galeana A.C. vs. Dávila Vázquez Jesús y de la Cruz Gutiérrez Juana y También Conocida como Juana de la Cruz y-o. Juana de la Cruz de Dávila y-o. Juana de la Cruz Gutiérrez de Dávila. Ord. Civil 1 Acdo. Núm. Exp. 690/2022.

ACUERDOS DEL 15 DE OCTUBRE DEL 2024

Acosta Solana Javier vs. Wallia S.A. de C.V. y Gutiérrez de Tena Navarro Sergio Cristian y Carvahlo Joao y Quien Usa Indistintamente el Nombre de Joao Carlos Faria de Carvahlo. Actos Prejudiciales Civil 1 Acdo. Núm. Exp. 1056/2024.

Afianzadora Fiducia S.A. de C.V. vs. Operadora de Maquinaria y Equipos S.A. de C.V. y Formas Finas y Materiales S.A. de C.V. y Grupo Omesa del Sureste S.A. de C.V. y Comanel Sapi de C.V. y Gorman y Zeveda S.A. de C.V. y Comercializadora Jvly S.A. de C.V. y Fabricante Eléctrico Nacional Csf S.A. de C.V. y Oaxaca 15 S.A. de C.V. y Zacatecas 149 S.A. de C.V. y Carranza Fernández José Antonio y Carranza Fernández Alejandro y Carranza Sordo José Antonio y Zevada Pérez Bernardo. Especial de Fianzas Mercantil 1 Acdo. Núm. Exp. 1040/2024.

Banco Santander México Sa Institución de Banca Múltiple Grupo Financiero Santander México vs. Ramos García María del Carmen y Sánchez Ramírez Silvino. Providencias Precautorias Civil 1 Acdo. Núm. Exp. 714/2023.

Barrios Ortiz Saúl vs. Affinitas Medios de Pago Sapi de C.V. Controversias de Arrendamiento Civil 1 Acdo. Núm. Exp. 1132/2023.

Bien para Bien Sapi de C.V. Sofom Enr vs. Tierra Vertical Sapi de C.V. y Salmon Valdés Ricardo. Vía de Apremio Civil 1 Acdo. Núm. Exp. 898/2023.

Carranza Torres Hiquingari vs. Zarco Hernández Adrián y Jiménez Martínez Rosa María. Controversias de Arrendamiento Civil 1 Acdo. Núm. Exp. 564/2022.

Cassioplex Construcción S.A. de C.V. vs. Desarrolladora Intraurbana, Sociedad Anónima Promotora de Inversión, de Capital Variable, Banco del Bajío Sociedad Anónima Institución de Banca Múltiple, en su Carácter de Fiduciario del Fideicomiso Irrevocable de Administración Número 17788 y Manuel Urbe Aldana. Especial Hipotecario Civil 1 Acdo. Núm. Exp. 390/2019 Tomo III.

Castillo Banuet Germán Adolfo vs. Inmobiliaria Noi Bau S.A. de C.V., y Álvarez Alonso Víctor Manuel y Dickins Lara Ronald Adrián y Dickins Lara su Sucesión Gerald Brian y Dickins Lara Lawrence William Thomas y Lara González Cosío Vda. de Dickins, (su Sucesión) Guillermina y Inmobiliaria San José S.A. de C.V. Ord. Civil 1 Acdo. Núm. Exp. 1472/2019 Tomo III.

Ci Banco Sociedad Anónima Institucfion de Banca Múltiple, en su Carácter de Fiduciario en el Fideicomiso Número F/00430 vs. Ericka María Flores Peralta. Especial Hipotecario Civil 1 Acdo. Núm. Exp. 994/2016 Tomo II.

Ci Banco, S.A. Institución de Banca Múltiple vs. Ortega Córdova Brenda. Especial Hipotecario Civil 1 Acdo. Núm. Exp. 984/2024.

Cruz Jaimes Briseida vs. Luis Enrique Martínez Medina. Ord. Civil 1 Acdo. Núm. Exp. 990/2015 Tomo II, Amparo 786-2016-V.

De la Cruz Huerta Consuelo vs. Celis Gutiérrez, Ricardo y Celis Gutiérrez, María Yolanda y Celis Díaz su Suc. Ricardo y Marvirent, S.A. de C.V., y Celis Gutiérrez Alejandro. Ord. Civil 1 Acdo. Núm. Exp. 630/2006 Tomo V.

Derzavich Gurvich Josef vs. BBVA Bancomer Servicios, S.A. Institución de Banca Múltiple, Grupo Financiero. Ord. Mercantil 1 Acdo. en Expedientillo. Núm. Exp. 684/2010 Expdllo. Formado 23-09-2024.

Diversidad Corporativa y de Servicios en Negocios Jfg Sociedad Anónima de Capital Variable vs. Inmobiliaria Patrimonial Tesoreros S.A. de C.V. Especial Hipotecario Civil 1 Acdo. Núm. Exp. 1052/2023.

Gilberto Javier García Ramos vs. Gilberto García García, Exh. que Remite el C. Juez Segundo Civil de Tlalnepantla Estado de México. Exhortos Civil 1 Acdo. en Expedientillo. Núm. Exp. 206/2019.

SOLO CONSULTA
SOLO CONSULTA
SOLO CONSULTA

González Ramírez Arturo vs. Marroquín Gutiérrez José Alberto y Sebastián Lovera Diana. Especial Hipotecario Civil 1 Acdo. Núm. Exp. 764/2010.

González Ramírez Arturo vs. Marroquín Gutiérrez José Alberto y Sebastián Lovera Diana. Especial Hipotecario Civil 3 Acdos. Núm. Exp. 764/2010 Tomo II.

HSBC México S.A. Institución de Banca Múltiple Grupo Financiero HSBC División Fiduciaria en su Carácter de Fiduciario en el Fideicomiso Número F/ 234036 vs. Christian de León Domínguez. Especial Hipotecario Civil 1 Acdo. Núm. Exp. 1244/2018 Tomo II.

HSBC México Sociedad Anónima Institución de Banca Múltiple, Grupo Financiero HSBC División Fiduciaria en su Carácter de Fiduciario en el Fideicomiso Número F/238864 vs. María Guadalupe Reyes Vázquez. Vía de Apremio Civil 1 Acdo. Núm. Exp. 984/2016.

Ignacio Peña Vázquez vs. Luis Eusebio Cárdenas López. Especial Hipotecario Civil 1 Acdo. Núm. Exp. 800/2005 Segubdo Tomo.

Instituto del Fondo Nacional de la Vivienda para los Trabajadores (Infonavit) vs. Méndez Aguilar Elizabeth. Especial Hipotecario Civil 1 Acdo. Núm. Exp. 1212/2018.

Instituto del Fondo Nacional de la Vivienda para los Trabajadores (Infonavit) vs. Jaime Velázquez Javier. Especial Hipotecario Civil 1 Acdo. Núm. Exp. 1104/2024.

Irani Sayegh Charbel Emile vs. Olvera Puentes Ceci Olivia y Martínez Escoto Sergio. Controversias de Arrendamiento Civil 1 Acdo. Núm. Exp. 1096/2024.

Lombera de Rolland María de Los Dolores vs. Múltibanco Comermex, Sociedad Anónima, (Hoy Scotiabank Inverlat, Sociedad Anónima, –-Inst. de Bca. Mult. Gpo. Fin. Scotiabank Inverlat), y C. Director del Registro Público de la Propiedad del Distrito Federal. Ord. Civil 1 Acdo. en Expedientillo. Núm. Exp. 762/2001.

Luna Martínez Eusebio vs. Radosh Dawidowitz Willy y Potnoy Kurian Judith y Portnoy Kurian Noemí y Portnoy Kurian Josefina y Directora del Registro Público de la Propiedad y de Comercio de la Ciudad de México. Ord. Civil 1 Acdo. Núm. Exp. 488/2024.

Martínez Romano Víctor Manuel y Banco Regional S a Institución de Banca Múltiple, Banregio Grupo Financiero antes Banco Regional de Monterrey, Sociedad Anónima Institución de Banca Múltiple, Banregio Grupo Financiero vs. Fadisa Construcción del Centro Sociedad Anónima de Capital Variable y Otra. Exhortos Civil Exhorto. 1 Acdo. en Exhorto. Núm. Exp. 1028/2024.

Merlos Hernández Ma del Carmen vs. Ambientación Digital S.A. de C.V. y Delgado Díaz Guillermina. Controversias de Arrendamiento Civil 1 Acdo. en Expedientillo. Núm. Exp. 370/2021.

Mexarrend Sa Promotora de Inversión de C.V. vs. Stt Soluciones Totales en Telecomunicaciones S.A. de C.V. y Hernández Fernández Arturo y Zarazua Díaz Ramón. Ejecutivo Mercantil 1 Acdo. en Otros. Núm. Exp. 1070/2016 Tomo II.

Novarec, S.A. de C.V., Sociedad Financiera de Objeto Múltiple, E. N. R. y Portafolio de Negocios S.A. de C.V., Sociedad Financiera de Objeto Múltiple, E. R vs. Morales Hernández René Luciano. Proced. Judicial de Ejecc. de Garantía Otorgada Mediante Prenda Sin Transmisión de Pos. Mercantil 1 Acdo. Núm. Exp. 934/2022.

Sociedad Hipotecaria Federal Sociedad Nacional de Crédito Institución de Banca de Desarrollo en su Carácter de Fiduciario Sustituto del Fondo de Operaciones y Financiamiento Bancario a la Vivienda vs. Reséndiz Quintanar Guadalupe. Especial Hipotecario Civil 1 Acdo. Núm. Exp. 570/2023.

Unifin Financiera Sab de C.V. vs. Promotora de Resistencia S.C. de R.L. de C.V. y Marcovich Goldberg Abraham. Ord. Mercantil Dada. 1 Acdo. Núm. Exp. 1048/2022 Tomo II.

Unifin Financiera Sociedada Nonima Bursatil de Capital Variable vs. Gerlitz de Marcovich Rachel Lynn Beer y Promotora de Resistencia S.C. de R.L. de C.V. y Calidad en Rentas y Ventas S.A. de C.V. y Promotora de Aceros y Habilitados de Resistencia S.C. de R.L. de C.V. y Armaconcreto del Pacifico S.C. de R.L. de C.V. y Marcovich Goldberg José y Marcovich Schmidt Sergio y Marcovich Goldberg Elías y Schmidt Stern Karen y Marcovich Goldberg Abraham y Marcovich Goldberg Salomón y Credi Kassin Sara y Marcovich Goldberg Marcos y Schneeweiss Smursz Rebeca Reyna y Meta Yabra Myriam Elisherah y Adel Olak Leah y Marcovich Goldberg Moisés. Especial Hipotecario Civil Cierra Tomo II. 1 Acdo. Núm. Exp. 440/2021 Tomo II.

Unifin Financiera Sociedada Nonima Bursatil de Capital Variable vs. Gerlitz de Marcovich Rachel Lynn Beer y Promotora de Resistencia S.C. de R.L. de C.V. y Calidad en Rentas y Ventas S.A. de C.V. y Promotora de Aceros y Habilitados de Resistencia S.C. de R.L. de C.V. y Armaconcreto del Pacifico S.C. de R.L. de C.V. y Marcovich Goldberg José y Marcovich Schmidt Sergio y Marcovich Goldberg Elías y Schmidt Stern Karen y Marcovich Goldberg Abraham y Marcovich Goldberg Salomón y Credi Kassin Sara y Marcovich Goldberg Marcos y Schneeweiss Smursz Rebeca Reyna y Meta Yabra Myriam Elisherah y Adel Olak Leah y Marcovich Goldberg Moisés. Especial Hipotecario Civil 4 Acdos. Núm. Exp. 440/2021 Tomo III.

Vega Parada Alejandra de la Concecpion vs. Monjaraz Mandujano Agustín Gonzalo y Muñoz Montaño Juan Andrés y Notario Público Número Uno de la Demarcación de Xicohtecatl Estado de Tlaxcala y Macías Rivera José Luis y Notario Público Número Dos de la Demarcación de Zaragoza Con Sede en la Ciudad de Zacatelco Estado de Tlaxcala y Moreno Morales Alejandro y C Director del Registro Público de la Propiedad y Comercio de la Ciudad de México. Ord. Civil 1 Acdo. Núm. Exp. 834/2022

AUDIENCIA

Glider Mexicali S de R.L. de C.V. vs. López Zárate Marcela Paulina y Malo Romero Salvador. Aud. Controversias de Arrendamiento Civil. 1 Audiencia. Núm. Exp. 402/2023.

SENTENCIA DEFINITIVAS DEL 15 DE OCTUBRE DEL 2024

Auto Financiamiento Automotriz S.A. de C.V. vs. López Gil Maricela. Ejecutivo Mercantil Sent. Def. 1 Núm. Exp. 112/2022

Bebidas Purificadas S de R.L. de C.V. vs. Carrillo Hermida Álvaro Alberto. Ejecutivo Mercantil Sent. Def. 1 Núm. Exp. 506/2024

LA SECRETARIA DE ACUERDOS
LIC. VIANEY ALHELI RODRÍGUEZ SÁNCHEZ

QUINCUAGÉSIMO DE LO CIVIL

SECRETARÍA "A"
ACUERDOS DEL 16 DE OCTUBRE DEL 2024

SIN PUBLICACIÓN
ACUERDOS DEL 15 DE OCTUBRE DEL 2024

Cid de León Ramírez José Manuel vs. López Ortiz Óscar Alan. Controversias de Arrendamiento Civil Acuerdo. 1 Acdo. Núm. Exp. 505/2022.

González González Enrique y Sánchez Franco Ana Gabriela vs. Seguros Inbursa Sa Grupo Financiero Inbursa. Ord. Civil Audiencia. 1 Acdo. Núm. Exp. 385/2024.

Operadora Falcón Sapi de C.V. Sofom Enr vs. Sistemas Integrales para la Pequeña y Mediana Empresa S.C. y Martínez Martínez Adán. Ejecutivo Mercantil 1 Acdo. Núm. Exp. 437/2024.

EL SECRETARIO DE ACUERDOS
LIC. SALVADOR COVARRUBIAS TORO

SECRETARÍA "B"
ACUERDOS DEL 16 DE OCTUBRE DEL 2024

SIN PUBLICACIÓN
ACUERDOS DEL 15 DE OCTUBRE DEL 2024

MAL PUBLICADOS

Arrendadora Afirme S.A. de C.V. Sociedad Financiera de Objeto Múltiple Entidad Regulada Afirme vs. Otero Piña Edgar Saúl. Ejecutivo Cuantía Menor Mercantil 1 Acdo. Núm. Exp. 444/2016.

NO PUBLICADOS

Marcos Lara Josué y Marcos Lara Lucía vs. Axa Seguros S.A. de C.V. Ord. Civil 3 Acdos. Núm. Exp. 578/2024.

LA SECRETARIA PROYECTISTA POR MINISTERIO LEY
LIC. MONSERRAT MARTÍNEZ REYES

QUINCUAGÉSIMO PRIMERO DE LO CIVIL

SECRETARÍA "A"
ACUERDOS DEL 16 DE OCTUBRE DEL 2024

Ag, Nor Inmobiliaria, S.A. de C.V. vs. Enrique Fernández González. Especial Hipotecario Civil Expedientillo. 1 Acdo. en Expedientillo. Núm. Exp. 539/2010 2.

Ayala Sánchez Angélica Abigail vs. Villafuerte Sánchez José Antonio y Villafuerte Sánchez Héctor y Cortés Salcedo Liliana y López García Nayeli Denisse. Ord. Civil 1 Acdo. Núm. Exp. 1091/2024.

SOLO CONSULTA
SOLO CONSULTA
SOLO CONSULTA

Banco Nacional de México S.A. Integrante del Grupo Financiero Banamex vs. Cicisa Diseños y Construcciones S.A. de C.V. y Víctor Manuel May Vera. Ejecutivo Mercantil 1 Acdo. Núm. Exp. 501/2019.

Banco Nacional de México S.A. Integrante del Grupo Financiero Banamex vs. Ricardo de Los Santos Gómez y Otra. Controversias de Arrendamiento Civil 1 Acdo. en Amparo. Núm. Exp. 417/2011 Amparo Indirecto Promov. por Ricardo de Los Santos Gómez y Betzabe Reyes Martínez.

Cardoso Villafaña Juan José vs. Axa Seguros S.A. de C. V, Ord. Civil 1 Acdo. Núm. Exp. 303/2020 Tercer Tomo.

De la Rosa Martínez Adriana vs. Salvador Castanedo Escobedo y Alicia Romo de la Rosa. Esp. Hip. 1 Acdo. Núm. Exp. 677/2006.

Fundación Mexicana para la Economia Social y la Cultura Cooperativa A.C. vs. Secretaria de Trabajo y Fomento Al Empleo del Gobierno de la Ciudad de México. Ord. Civil Aud. Incidental no Publ. de su Fecha. 1 Acdo. Núm. Exp. 457/2022.

García Albino José Luis y Meza López Manuel vs. Santillán Rivera Lorena Margarita y Santillán Parra Dionisio su Sucesión y Rivera Gutiérrez María de la Luz y C Director del Registro Público de la Propiedad y del Comercio de la Ciudad de México. Ord. Civil 1 Acdo. Núm. Exp. 1085/2024.

García Martínez Guadalupe Margarita y García Martínez Karla vs. Martínez Velázquez José Luis. Ord. Civil 1 Acdo. Núm. Exp. 315/2023.

Gómez Moreno Luis Martín vs. Gómez Moreno Marco Antonio y de la Luz Díaz Dora Alicia. Ord. Civil 1 Acdo. Núm. Exp. 303/2024.

HSBC México Sa Institución de Banca Múltiple Grupo Financiero HSBC vs. Rodríguez Juárez Anahi. Especial Hipotecario Civil 1 Acdo. Núm. Exp. 915/2024.

Impulso Comercial Nacional S.A. de C.V. vs. Proyect Arq Muebles S.A. de C.V. y Gutiérrez Llanjo María Luisa y Pérez Gutiérrez Ivonne. Ejecutivo Mercantil 1 Acdo. Núm. Exp. 1357/2022.

Inmobiliaria Jerónimo S.A. de C.V. vs. Núñez Torres Landa Jesús y González Oses de la Torre Antonio Enrique. Controversias de Arrendamiento Civil 2 Acdos. Núm. Exp. 169/2024.

Instituto de Seguridad y Servicios Sociales de Los Trabajadores del Estado a Través de su Fondo de la Vivienda Fovissste vs. Morales Estrada Iván Paul. Especial Hipotecario Civil 1 Acdo. Núm. Exp. 1095/2024.

Instituto del Fondo Nacional de la Vivienda para los Trabajadores Infonavit vs. Miranda Pérez Alma Mónica. Especial Hipotecario Civil 1 Acdo. Núm. Exp. 681/2024.

Osorio Carrillo Ramiro vs. Estévez Peral Silvia Guadalupe. Controversias de Arrendamiento Civil 1 Acdo. Núm. Exp. 1099/2024.

Palacios Coveney Samantha Jane vs. Sindicato Independiente Democratico de Trabajadores del Poder Judicial de la Ciudad de México y Zárate Palacios Rafael. Controversias de Arrendamiento Civil Audiencia. 1 Acdo. Núm. Exp. 601/2024.

Parrao León Ivonne Teresita vs. Joaquín Alberto Zamayoa Toledo y Jesús Alberto Zamayoa Alpizar. Ord. Civil 1 Acdo. Núm. Exp. 529/2020 Segundo Tomo.

Propietarios del Condominio Las Haciendas vs. Gutiérrez Tafolla Jorge. Ejecutivo Civil 1 Acdo. Núm. Exp. 957/2018 Bis. 4 Tomo IV.

Rodríguez Solano José Luis Guadalupe vs. Hernández Martínez Sergio. Ord. Civil 1 Acdo. Núm. Exp. 783/2023.

Ruiz Maruri María Guadalupe vs. Ruiz Maruri Silvia y Ruiz Maruri Graciela. Ord. Civil 1 Acdo. Núm. Exp. 1089/2024.

Safilo de México, S.A. de C.V. vs. López Díaz Carlos. Ejecutivo Mercantil 1 Acdo. Núm. Exp. 297/2023.

Silva Delgadillo J Gabriel vs. Grupo Mexicano de Seguros S.A. de C.V. Ord. Civil 1 Acdo. Núm. Exp. 1007/2023.

Sosa Cespedes Aída María vs. Pineda Rosales Rita María del Carmen y Pineda Rosales Edgar y Unidos todos Iniciando Kambio Integral a la Vida Humana A.C. Medios Preparatorios Civil 1 Acdo. Núm. Exp. 1097/2024.

SENTENCIA INTERLOCUTORIA

Hernández García Luciano y Otros vs. Fareway Marina & Beach Club S.A. de C.V. Especial Hipotecario Civil Sent. Interl. 1 Núm. Exp. 1671/2012 Segundo Tomo

ACUERDOS DEL 15 DE OCTUBRE DEL 2024

Aeropuerto Intercontinental de Querétaro S.A. de C.V. vs. Aeropostal Cargo de México. Exhortos Civil 1 Acdo. en Exhorto. Núm. Exp. 965/2024.

Agribrands Purina México, S. de R. L. de C.V. vs. Rodríguez Valdés Marco Antonio. Especial Hipotecario Civil 2 Acdos. Núm. Exp. 403/2022.

Alcalá Guerrero Felícitas y Pérez Alcalá Laura Alicia vs. Grupo Mexicano de Seguros S.A. de C.V. Ord. Civil 1 Acdo. Núm. Exp. 631/2024.

Ávila Velarde Cuauhtémoc vs. Gobierno de la Ciudad de México y C Director del Registro Público de la Propiedad y del Comercio de la Ciudad de México. Ord. Civil 1 Acdo. Núm. Exp. 261/2024.

Badillo Soto Rodolfo su Sucesión vs. Álvarez Barragán Ricardo. Ord. Civil 1 Acdo. Núm. Exp. 1239/2017 Tomo Dos.

Banco Monex, S.A. Institución de Banca Múltiplemonex Grupo Financiero vs. José Baruk Villaseñor Lira y Karen Iliana López Enríquez Rubio. Ord. Mercantil 1 Acdo. Núm. Exp. 909/2019.

Banco Nacional de México, S.A. Integrante del Grupo Financiero Banamex vs. Bicitotal, S.A. de C.V. y Rivera Martínez Roberto y Maldonado Contreras Martha Cecilia. Providencias Precautorias Civil 1 Acdo. Núm. Exp. 579/2024.

Banco Nacional del Ejército, Fuerza Aérea y Armada Sociedad Nacional de Crédito, Institución de Banca de Desarrollo vs. Daniel de Jesús Leyton Escobar. Especial Hipotecario Civil 1 Acdo. Núm. Exp. 1373/2018.

Banco Santander (México), S.A. Institución de Banca Múltiple, Grupo Financiero Santnader México vs. Dch International, S.A. de C.V. Héctor Velasco Olvera, Alejandro César Óscar Pérez Borge y Fernando Altamirano Yáñez. Providencias Precautorias Mercantil 1 Acdo. en Expedientillo. Núm. Exp. 285/2017.

Barragán Martínez Carmelo vs. María Reyes Herrera Yebra. 1 Acdo. Núm. Exp. 785/2010.

Becerril Méndez Matilde vs. Méndez María. Juris. Voluntaria Civil 1 Acdo. Núm. Exp. 845/2024.

Bravo Farfán Benjamín vs. Morales Aguilar Luis Gabriel. Ejecutivo Civil 1 Acdo. Núm. Exp. 95/2024.

Chivas de Corazon S.A. de C.V. Ord. Civil 1 Acdo. en Expedientillo. Núm. Exp. 1035/2024.

Condominio Avenida Amores Número 1722 Colonia del Valle Alcaldia Benito Juárez vs. Santoyo Martínez Yvonne de Laura. Ejecutivo Civil 3 Acdos. Núm. Exp. 617/2024.

Cruz Ortiz Emilio Asunción su Suceison vs. Cruz García Gustavo Nahum y Ramírez Cruz Cristina. Juris. Voluntaria Civil 1 Acdo. Núm. Exp. 829/2024.

Desarrollo de Sistemas, S.A. de C.V. vs. Cristina Mora Magaña. Especial Hipotecario Civil 1 Acdo. Núm. Exp. 529/2016.

Dolengevich Segal Hilda vs. Del Valle Fuentes Mónica. Controversias de Arrendamiento Civil 1 Acdo. Núm. Exp. 283/2024.

Flores Blanco María de la Luz vs. Villagómez Sánchez Abril Grisel. Ord. Civil no Publ. en su Fecha 14-10-2024. 1 Acdo. Núm. Exp. 1077/2024.

Galindo López Eva su Suc. vs. Helade Raquel Hernández Balderas y Ma. del Carmen Balderas Hernández. Controversias de Arrendamiento Civil 1 Acdo. Núm. Exp. 347/2019.

González Rosas Rosa Blanca vs. Antonio León Guerrero y Clotilde Guerrero Morales. Ord. Civil 1 Acdo. Núm. Exp. 1445/2019.

Guadalvilla S.A. de C.V. vs. Wonderful Shopping S.A. de C.V. y Distribuidora de Calzado de Primera Clase S.A. de C.V. Controversias de Arrendamiento Civil 1 Acdo. Núm. Exp. 1021/2017 Bis. 2 Segundo Tomo.

HSBC México, Sociedad Anónima, Institución de Banca Múltiple Grupo Financiero HSBC vs. Parra Palafox Francisco Javier y Santiago López Sarai. Especial Hipotecario Civil 1 Acdo. Núm. Exp. 19/2021.

Instituto del Fondo Nacional de la Vivienda para los Trabajadores Infonavit vs. Martínez González Norma y Ponce Espinoza Jaime. Especial Hipotecario Civil 1 Acdo. Núm. Exp. 1093/2024.

Instituto del Fondo Nacional de la Vivienda para los Trabajadores vs. Castillo Torres Lorenzo y Álvarez Martínez Graciela. Especial Hipotecario Civil 1 Acdo. Núm. Exp. 1055/2024.

Instituto del Fondo Nacional de la Vivienda para los Trabajadores vs. Julio César Job Barraza Durán. Expedientillo. 1 Acdo. Núm. Exp. 393/2007.

Instituto del Fondo Nacional de la Vivienda para los Trabajadores vs. Sánchez Escamilla Arturo. Especial Hipotecario Civil 2 Acdos. Núm. Exp. 1153/2023.

SOLO CONSULTA
SOLO CONSULTA
SOLO CONSULTA

Instituto del Fondo Nacional de la Vivienda para los Trabajadores vs. Vázquez Montero Héctor. Expedientillo. 1 Acdo. Núm. Exp. 375/2008.

Legal Dom. S.A. de C.V. vs. Rolando Rodríguez Sobreyra y R. L. Construcciones y Proyectos, S.A. de C.V. Ejecutivo Mercantil 1 Acdo. Núm. Exp. 489/2021.

Lgf Occidente, S.A. de C.V., Sociedad Financiera de Objeto Múltiple, Entidad No Regulada vs. Quiroz Márquez Raymiundo Misael. Ejecutivo Mercantil 1 Acdo. Núm. Exp. 1095/2022.

López Noriega Jesús Miguel vs. Terán Méndez Yuliana y Vizuet Gutiérrez Carlos Andrés. Juris. Voluntaria Civil Expedientillo. 1 Acdo. Núm. Exp. 131/2024.

Miranda Portador Ricardo su Sucesión vs. Miranda Portador Antonia y Notario Interino No 79 del Estado de México. Ord. Civil 1 Acdo. Núm. Exp. 647/2022.

Miranda Terrazas Estela su Sucesión y Hernández Miranda Jahaziel Nataly y Cardona Miranda Lidia vs. Jiménez González Eulalia y Martínez Sánchez Edgar Moisés. Controversias de Arrendamiento Civil 1 Acdo. Núm. Exp. 1263/2023.

Monroy Delgado Aurelio vs. Salvador Rojo López y Otra y Rojo López Salvador y García Iturbide Ana Lilia. Especial Hipotecario Civil 1 Acdo. Núm. Exp. 1105/2016.

Mora Ríos Félix Gustavo vs. Hinojosa Rodríguez Ulises y Rodríguez Ruíz Paula Margarita. Ord. Civil 1 Acdo. Núm. Exp. 571/2024.

Morales Hernández César Eduardo vs. Rojas Morazan Flor de María Inés y Rojas Morazan Gabriela del Rosario. Controversias de Arrendamiento Civil 1 Acdo. Núm. Exp. 421/2024.

Negratin México, S.A. de C.V. vs. Bcc Consultor y Constructor S.A. de C.V. Ord. Mercantil 1 Acdo. Núm. Exp. 743/2019.

Pérez Cruz Carlos Uriel vs. Grupo Mexicano de Seguros S.A. de C.V. Ord. Civil 1 Acdo. Núm. Exp. 1069/2023 Segundo Tomo.

Rodríguez Álvarez Rafael vs. De la Garza Muro de Villarreal María Esther y Registro Público de la Propiedad y de Comercio de la Ciudad de México. Ord. Civil 1 Acdo. Núm. Exp. 359/2024.

Rodríguez Amaya Dan Yosef vs. Grupo Mexicano de Seguros S.A. de C.V. Ord. Civil 4 Acdos. Núm. Exp. 187/2024.

Toyota Financial Services México S.A. de C.V. vs. Silvan Sánchez Martha Patricia. Ejecutivo Civil 1 Acdo. Núm. Exp. 1245/2023.

Toyota Financial Services México S.A. de C.V. vs. Valencia Almarza Marleany Roxambar y Mejías Parra Alejandro Alfredo. Ejecutivo Mercantil 1 Acdo. Núm. Exp. 859/2023.

Tu Casa Express Sociedad Anónima de Capital Variable vs. Lar Hernández Geraldina Cynia Cristina y Gutiérrez Zaragoza Juan Raúl. Especial Hipotecario Civil Expedientillo. 1 Acdo. Núm. Exp. 647/2023.

Vega Saldaña Elva María vs. Quiroz Yaeggy María Dunia y Quiroz Ramírez Fermín. Controversias de Arrendamiento Civil 1 Acdo. Núm. Exp. 1037/2024.

vs. Ejecutivo Mercantil 2 Acdos. Núm. Exp. 75/2023.

AUDIENCIA

Santiago Trinidad Ulises y Trinidad González Imelda y Santiago Ramos Rigoberto vs. Seguros Inbursa Sa Grupo Financiero Inbursa. Ord. Civil. 1 Audiencia. Núm. Exp. 619/2024.

SENTENCIA DEFINITIVAS DEL 15 DE OCTUBRE DEL 2024

Plata Valdez Jorge vs. Nava Zamudio Rosa María. Ejecutivo Civil Sent. Def. 1 Núm. Exp. 209/2024

SENTENCIA INTERLOCUTORIA

Ávila Santana María del Rocío vs. Universidad Nacional Autónoma de México Unam y Facultad de Estudios Superiores Fes Acatlan y Morales Martínez María Luisa y Zenteno Gaeta Rodrigo y Chávez Romero Eduardo y Frontana Horta Monserrat Mercedes y Hernández Bruno Raúl y de la Rosa Reyes María de Los Ángeles y Pineda Pineda Ignacio y Sánchez Olvera Alma Rosa y Fragoso Franco David y García Aban María Guadalupe y Cruz Ramos Laura y García Solano Leticia y Solís Solís María de Jesús y Pacheco Pacheco Antonio y Vivar Martínez Gabriela y Palomar Morales María Evangelina y Guerrero Esquivel Norma y Bravo Zamudio Juan y Graciela González María de la Luz y Ávila Guzmán Francisco Javier y Ortiz García Mónica y Pérez Morales Consuelo Elizabeth y González Delgado Micaela y Guzmán Becerra Samael Alejandro y Solano Valdés Óscar Emilio. Ord. Civil Sent. Interl. 1 Núm. Exp. 915/2021

EL SECRETARIO DE ACUERDOS
LIC. CÉSAR ALEJANDRO ÁVILA QUIROZ

SECRETARÍA "B"
ACUERDOS DEL 16 DE OCTUBRE DEL 2024

Agroindustrias Unidas de México S.A. de C.V. vs. Comercializadora Loaeza S.A. de C.V. y Romano Metta Nessim. Providencias Precautorias Civil Acuerdo. 1 Acdo. Núm. Exp. 412/2024.

Banco Regional, S.A., Institución de Banca Múltiple, Banregio Grupo Financiero vs. Lezamez, Sociedad Anónima de Capital Variable y Luis Héctor González Valdés (También Conocido como Luis Héctor González Valdez) y Cecilia Valdés Baes (También Conocida como Cecilia Valdez Báez) y González Castellanos Juan Antonio. Ejecutivo Mercantil Turno a Disposición. 2 Acdos. Núm. Exp. 832/2022.

Banco Santander México Sa Institución de Banca Múltiple Grupo Finbanciero Santander México vs. Ortiz Tejeda Gerardo. Especial Hipotecario Civil Acuerdo. 1 Acdo. Núm. Exp. 844/2023.

Banco del Bajío S.A. Institución de Banca Múltiple vs. Morales Suárez Jorge, María de la Luz Pérez Barrientos, Miguel Eduardo Aguilar Barrientos y Manuel Loyo Serrano. Ejecutivo Mercantil Acuerdo. 1 Acdo. Núm. Exp. 112/2015 Bis. 2 Tomo II.

BBVA Bancomer, S.A. Institución de Banca Múltiple, Grupo Financiero BBVA Bancomer vs. Sfij Industrial, S.A. de C.V. e Inmobiliaria y Constructora Marmur, S.A. de C.V. Especial Hipotecario Civil Acuerdo. 1 Acdo. Núm. Exp. 326/2019 Tomo III.

Ci Banco Sociedad Anónima, Institución de Banca Múltiple, en su Carácter de Fiduciario en el Fideicomiso Número F 00430 vs. María de Los Ángeles González Morales. Proced. Convencional Mercantil Civil Acuerdo. 1 Acdo. Núm. Exp. 274/2020.

Colina Ruiseco Alejandro vs. Alemán Reyes Nancy Patricia. Controversias de Arrendamiento Civil 1 Acdo. Núm. Exp. 1042/2024.

Gabriela Juárez Manríquez y Xóchitl Estela Muñoz González vs. Susana Fabela García. Especial Hipotecario Civil 1 Acdo. en Amparo. Núm. Exp. 152/2019 Amparo Directo Promov. por Xóchitl Estela Muñoz González.

García Jarquín Carlos Emmanuel vs. Grupo Mexicano de Seguros S.A. de C.V. Ord. Civil Acuerdo. 3 Acdos. Núm. Exp. 872/2024.

Grupo Finacorp S.A. de C.V. Ejecc. de Garantías Otorgadas Mediante Prenda Sin Transmisión de Pos. y Fideicomiso de Garantía (Procedimiento Extrajudicial) Mercantil Acuerdo. 1 Acdo. Núm. Exp. 958/2023.

HSBC México, S.A. Institución de Banca Múltiple, Grupo Financiero HSBC, División Fiduciaria en su Carácter de Fiduciario del Fideicomiso Irrevocable Número 262757 vs. Ricardo Fernando Morales Bravo. Especial Hipotecario Civil Expedientillo. 1 Acdo. Núm. Exp. 530/2015.

Instituto del Fondo Nacional de la Vivienda para los Trabajadores vs. Teresa Alatorre Mena y Víctor Manuel Pantoja Arellano. Especial Hipotecario Civil Acuerdo. 1 Acdo. Núm. Exp. 976/2017.

José vs. Ejecutivo Mercantil Acuerdo. 1 Acdo. Núm. Exp. 978/2022.

López Morgado Rogelio y Morgado Gabriel Ricardo vs. Blanca Graciela Cruz Marroquín. Ord. Civil Acuerdo. 2 Acdos. Núm. Exp. 170/2017.

Maquinaria Intertorito S.A. de C.V. vs. Grupo Corporativo Urbis S.A. de C.V. Exhortos Civil 1 Acdo. en Exhorto. Núm. Exp. 1106/2024.

Margarita Méndez Martínez vs. Daniel Langarica Rojas. Especial Hipotecario Civil Acuerdo. 1 Acdo. Núm. Exp. 6/2016.

Martínez Castillo Ma Teresa y Garza Martínez Óscar Guillermo vs. Grupo Mexicano de Seguros S.A. de C.V. Ord. Civil Acuerdo. 2 Acdos. Núm. Exp. 878/2024.

Martínez Colín José Isabel vs. Margarito Colín Montaño. Ord. Civ. Acuerdo. 1 Acdo. Núm. Exp. 536/2006.

Monte Arriola José Antonio, Monte Arriola Gonzalo y Arriola Diez María de Las Mercedes vs. Proyectos Inmobiliarios de Culiacan S.A. de C.V. y Otro. Ejecutivo Mercantil Acuerdo. 2 Acdos. Núm. Exp. 430/2013 Tomo II.

Portafolio de Negocios S.A. de C.V. Sofom Er vs. Future Onward Development S.A. de C.V. Vía de Apremio Civil Requerimiento. 1 Acdo. Núm. Exp. 1094/2024.

Ramírez Mirón David vs. David su Sucesión y Mirón Casimiro María del Carmen. Providencias Precautorias Mercantil Acuerdo. 5 Acdos. Núm. Exp. 382/2022 Tomo II.

Sociedad Hipotecaria Federal, Sociedad Nacional de Crédito (S.N.C.), Institución de Banca de Desarrollo, Fiduciario Sustituto del Fondo de Operación y Financiamiento Bancario a la Vivienda vs. Guadalupe Téllez Santos. Especial Hipotecario Civil Acuerdo. 1 Acdo. Núm. Exp. 622/2007 Tomo II.

SOLO CONSULTA
SOLO CONSULTA
SOLO CONSULTA

Sociedad Hipotecaria Federal, Sociedad Nacional de Crédito, Institución de Banca de Desarrollo vs. Juárez Gómez Fernando. Juris. Voluntaria Civil Requerimiento. 1 Acdo. Núm. Exp. 1092/2024.

Time University S.A. de C.V. vs. Casillas Serrano Julissa. Ejecutivo Civil Acuerdo. 1 Acdo. Núm. Exp. 164/2024.

Toyota Financial Services México S.A. de C.V. vs. 915 Arquitectos S.A. de C.V. y Garza Centeno Arturo Eduardo. Ejecutivo Civil Acuerdo. 1 Acdo. Núm. Exp. 194/2024.

NO PUBLICADOS

Martínez Castillo Ma Teresa y Garza Martínez Óscar Guillermo vs. Grupo Mexicano de Seguros S.A. de C.V. Ord. Civil Acdo. no Publ. de su Fecha. 1 Acdo. Núm. Exp. 878/2024.

Aceros del Toro, S.A. de C.V. vs. Manríquez Salas Rubén Ángel. Especial Hipotecario Civil Acuerdo. 2 Acdos. Núm. Exp. 518/2021.

Acosta Saucedo Telesforo vs. Grupo Mexicano de Seguros S.A. de C.V. Ord. Civil Acuerdo. 1 Acdo. Núm. Exp. 370/2024.

Aguilar Avelino Francisco Javier y Avelino Robles Osvelia vs. Romero González Juan Luis. Ord. Civil Acuerdo. 2 Acdos. Núm. Exp. 120/2022.

Autofinanciamiento México S.A. de C.V. vs. Sánchez Avilés Gabriela y Otro. Acuerdo. 2 Acdos. Núm. Exp. 1282/2009.

Banco Invex, Sociedad Anónima Institiución de Banca Múltiple, Invex Grupo Financiero Fiduciario, en su Carácter de Fiduciario en el Fideicomiso Irrevocable de Centro de Capital Identificado Con el Número 860 vs. Víctor Eugenio Domínguez Robles y Norma Ruvalcaba Neri. Especial Hipotecario Civil Acuerdo. 1 Acdo. Núm. Exp. 856/2018.

Banco Mercantil del Norte, S.A., Institución de Banca Múltiple, Grupo Financiero Banorte vs. González Torres Alexey y Noralys Cantero Pérez. Especial Hipotecario Civil Acuerdo. 1 Acdo. Núm. Exp. 1556/2011.

Banco Mercantil del Norte, Soiedad Anónima, Institución de Banca Múltiple, Grupo Financiero Banorte vs. Guadalupe Urbina Maciel y Benito Merchant Salas. Especial Hipotecario Civil 1 Acdo. Núm. Exp. 1264/2018.

Banco Nacional de México, S.A. Integrante del Grupo Financiero Banamex vs. Mauricio Ochoa Reséndiz. Especial Hipotecario Civil Acuerdo. 1 Acdo. Núm. Exp. 12/2020.

Banco Santander México Sa Institución de Banca Múltiple Grupo Financiero Santander México vs. Palafox Masso Juan Manuel. Ejecutivo Civil Acuerdo. 1 Acdo. en Otros. Núm. Exp. 206/2024 Providencia Precautoria.

Banco Santander México, Sociedad Anónima, Institución de Banca Múltiple, Grupo Financiero Santander México vs. Laminados Plásticos Sayco, Sociedad Anónima de Capital Variable y Gutiérrez Troncoso Sergio. Providencias Precautorias Mercantil Acuerdo. 1 Acdo. Núm. Exp. 90/2022.

Ci Banco S.A. Institución de Banca Múltiple, Actuando en su Carácter de Fiduciaria en el Fideicomiso F/00102. Juris. Voluntaria Civil Acuerdo. 5 Acdos. Núm. Exp. 580/2020.

Cibanco S.A. Institución de Banca Múltiple vs. Jorge Jesús Méndez Nicoli. Especial Hipotecario Civil Acuerdo. 1 Acdo. Núm. Exp. 1156/2012 Tomo II.

Daimler Financial Services México S de R.L. de C.V. vs. Quality Transporflex Sa Se Cv y Bueno Miramóntes Porfirio. Proced. Convencional Mercantil Civil Acuerdo. 1 Acdo. Núm. Exp. 992/2023.

Espinosa Yunes Sergio Christhian vs. García Becerril Abraham Alberto y Herrera Pérez Valeria Marisol. Controversias de Arrendamiento Civil Acuerdo. 1 Acdo. en Seccion De Ejecución. Núm. Exp. 54/2024 Secc. de Ejecución.

Flores Hernández Oliva vs. González García Marcial su Sucesión y Leaños Calzada Guadalupe. Ord. Civil Acuerdo. 1 Acdo. Núm. Exp. 518/2023.

Gutiérrez Martínez Juan Carlos vs. Martínez Alvarado Antonio. Ord. Civil 1 Acdo. Núm. Exp. 10/2024.

Guzmán Santiago Diego Antonio vs. Santiago Cruz Ángela y Alvarado Santiago Rocío y Luna Solís Arturo y Luna Alvarado Esteban y Luna Alvarado Cuahutli. Ord. Civil 1 Acdo. Núm. Exp. 602/2021.

Hernández Velázquez Víctor Manuel vs. Grupo Mexicano de Seguros S.A. de C.V. Ord. Civil Acuerdo. 1 Acdo. Núm. Exp. 952/2024.

HSBC México S.A., Institución de Banca Múltiple, Grupo Financiero HSBC, División Fiduciaria, en su Carácter de Fiduciario del Fideicomiso Irrevocable de Administración F262757 vs. Alcaraz Peña Eduardo. Vía de Apremio Civil 1 Acdo. Núm. Exp. 1034/2023.

Instituto del Fondo Nacional de la Vivienda para los Trabajadores (Infonavit) vs. Callejas Tovar Ricardo. Especial Hipotecario Civil 1 Acdo. Núm. Exp. 1340/2023.

Instituto del Fondo Nacional de la Vivienda para los Trabajadores Infonavit vs. Cruz Guzmán Julio. Especial Hipotecario Civil Acuerdo. 1 Acdo. Núm. Exp. 994/2024.

Instituto del Fondo Nacional de la Vivienda para los Trabajadores Infonavit vs. Martínez Ochoa Virginia. Especial Hipotecario Civil Acuerdo. 1 Acdo. Núm. Exp. 852/2024.

Las Cervezas Modelo en la Zona Metropolitana S de R.L. de C.V. antes S.A. de C.V. vs. Castilla Jonguitud Eibar y Fuerza Polanco S.A. de C.V. También Conocida como la Ostra. Especial Hipotecario Civil Acuerdo. 1 Acdo. Núm. Exp. 914/2024.

López Juárez Renato vs. López Mancilla Ulises. Ord. Civil Acuerdo. 1 Acdo. Núm. Exp. 818/2024.

Martínez Gutiérrez Bárbara Itzel vs. Inmcara S.A. de C.V. Exhortos Civil Exhorto. 1 Acdo. en Exhorto. Núm. Exp. 1102/2024.

Ochoa Anguiano María del Carmen vs. Silva Solano Mauricio Iván. Ejecutivo Civil 1 Acdo. Núm. Exp. 60/2024.

Olivares Cruz Magali vs. Stellantis México S.A. de C.V. y Autoangar S.A. de C.V. Ord. Civil Acuerdo. 1 Acdo. Núm. Exp. 8/2024.

Orozco Mendizábal Jorge Claudio Alberto vs. Baca Delgado Carlos Eduardo. Controversias de Arrendamiento Civil Acuerdo. 1 Acdo. en Tercería. Núm. Exp. 596/2023 Terc. Excl. de Dominio.

Quevedo Chávez María del Rosario vs. Miguel Ángel Martínez Espinosa y Hortensia Salazar Saucedo. Vía de Apremio Civil Acuerdo. 1 Acdo. Núm. Exp. 1428/2019.

Quintana Alaniz Javier vs. Beatriz Quintana Alanís. Ord. Civil Expedientillo. 1 Acdo. Núm. Exp. 1158/2016.

Reyes Garnica Juan Manuel y Pilar Garnica Tapia vs. Miguel de León Jiménez; Orum Arquitectos de Contrucciones Sociedad Anónima de Capital Variable; Director del Archivo General de Notarias del Estado de Hidalgo; Corporativo 1847 S.A. de C.V.; Lic. Francisco Talavera Autrique Titular de la Notaría Número 221, de la Ciudad de México; y C. Director del Registro Público de la Propiedad y el Comercio de la Ciudad de México. Ord. Civil Turno a Disposición. 1 Acdo. Núm. Exp. 872/2018 Tomo II.

Rivera Trejo Santa Maritza y de Jesús Sandoval Dionicia y Anguamno Lugo Aarón Ramses y Félix Martínez Fabiola y Anastacio Sacramento Pedro y Piña González Nancy y Bonilla Domínguez Alejandrina y Rivera Trejo Angélica María vs. Hernández de Rey Margarita. Ord. Civil Acuerdo. 1 Acdo. Núm. Exp. 168/2024.

Roa Rodríguez Eduardo vs. José Arturo Morales Gordillo. Controversias de Arrendamiento Civil 1 Acdo. Núm. Exp. 32/2017.

Santander Vivienda, S.A. de C.V., Sofom, E. R. Grupo Financiero Santander México vs. Impulsora y Promotora de Negocios Inmobiliarios, S.A. de C.V., y Álvaro Javier López Sánchez. Especial Hipotecario Civil Acuerdo. 1 Acdo. en Expedientillo. Núm. Exp. 440/2018 Expdllo. II.

Servicios Alimenticios Crufer S.A. de C.V. vs. Fideicomiso Fibra Uno, Deutsche Bank México, S.A. Institución de Banca Múltiple, como Fiduciario en el Fideicomiso F/1401 Yy Deutsche Bank México, S.A. Institución de Banca Múltiple, Fiduciario en el Fideicomiso F/1383. Controversias de Arrendamiento Civil Acuerdo. 1 Acdo. Núm. Exp. 974/2016.

Sociedad Cooperativa de Consumo Pemex, S. C. L vs. Estrada Estrada Luis Antonio. Ejecutivo Mercantil Acuerdo. 1 Acdo. Núm. Exp. 588/2023.

Soni Autos, S.A. de C.V. vs. María del Pilar González Noriega de Puente y Otro. Especial Hipotecario Civil 2 Acdos. Núm. Exp. 598/2001.

Soreque Tavera Jesús vs. Amigon García Dionicio. Controversias de Arrendamiento Civil 1 Acdo. en Amparo. Núm. Exp. 222/2021 Amparo 988/2024 Promov. por Adriana Amigon García.

Toyota Financial Services México S.A. de C.V. vs. Rodríguez Cachu Javier. Ejecutivo Civil Acuerdo. 1 Acdo. Núm. Exp. 294/2024.

Toyota Financial Services México S.A. de C.V. vs. Serratos Amézcua Ramón. Ejecutivo Civil Acuerdo. 1 Acdo. Núm. Exp. 1244/2023.

Tu Casa Express Sociedad Anónima de Capital Variable vs. Robledo Jasso Alejandra Cástula y Lorenzo Robledo Mónica Citlali. Especial Hipotecario Civil 1 Acdo. Núm. Exp. 854/2024.

SOLO CONSULTA
SOLO CONSULTA
SOLO CONSULTA

Velasco Valdez Ernesto vs. Belgodere Negore David Agustín y Hernández Barrera José Isidro y Zeferino Jiménez Alejandro. Juris. Voluntaria Civil Acuerdo. 1 Acdo. Núm. Exp. 864/2024.

Velázquez de la Garza Alejandro César vs. Cruz Estrada Lucila Érika. Ejecutivo Mercantil 1 Acdo. Núm. Exp. 526/2023.

AUDIENCIA

Camp Ramírez Alejandro su Sucesión vs. Alonzo Viera Kerler Alejandro. Aud. Constancia Medios Preparatorios Civil. 1 Audiencia. Núm. Exp. 924/2024.

SENTENCIA INTERLOCUTORIA

Instituto del Fondo Nacional de la Vivienda para los Trabajadores (Infonavit) vs. Alejandro Javier Hernández Zárate. Especial Hipotecario Civil Sent. Interl. 1 Núm. Exp. 1474/2012 Tomo Ii

NO PUBLICADOS

Mabucapa I, Sociedad de Responsabilidad Limitada de Capital Variable vs. José Isabel Medina Palomares y Otra. Especial Hipotecario Civil Sent. Interl. no Publ. del 14 de Octubre del 2024 1 Núm. Exp. 112/2019 Tomo Ii

LA SECRETARIA DE ACUERDOS
LIC. CLAUDIA GONZÁLEZ SAUZA

QUINCUAGÉSIMO SEGUNDO DE LO CIVIL

SECRETARÍA "A"
ACUERDOS DEL 16 DE OCTUBRE DEL 2024

Asociación Civil Denominada Mazahua para la Transformación Integral A.C. vs. Hernández García José de Jesús. Providencias Precautorias Mercantil Expedientilllo. 1 Acdo. en Exhorto. Núm. Exp. 1035/2024.

Balderas Priego Sebastián vs. Citibanamex S.A. Ord. Mercantil 1 Acdo. Núm. Exp. 899/2024.

Banco Invex Sa Institución de Banca Múltiple Invex Grupo Financiero Fiduciario en su Carácter de Fiduciario del Fideicomiso Irrevocable de Administración 1301 vs. Chávez Silva Rafael. Vía de Apremio Civil 1 Acdo. Núm. Exp. 119/2023.

Banco Mercantil del Norte S.A., Institución de Banca Múltiple, Grupo Financiero Banorte, hoy su Cesionaria Sociedad Corporativa para la Resolución de Activos y Propiedad, S. de R. L. de C.V. vs. Refaccionaria Argo S.A. de C.V. Ejec. Merc. Expedientillo. 1 Acdo. Núm. Exp. 1005/1996.

Banco Nacional de México S.A. hoy José Luis María Esteban Camacho vs. Ottmar Eduardo Zellhuber Campos y/o Esp. Hip. 1 Acdo. Núm. Exp. 711/1998.

Banco Regional, S.A., Institución de Banca Múltiple Banregio Grupo Financiero vs. Sistemas de Ecotecnias Ambientales, S.A. de C.V., Castillo González Sandra, Meneses López Blanca Stella y Sánchez García Ponciano. Ejecutivo Mercantil 1 Acdo. Núm. Exp. 987/2018.

Banco Santander México, S.A. Institución de Banca Multitple Grupo Financiero Santander México vs. Simg Toribio Ana Estela. Especial Hipotecario Civil 1 Acdo. Núm. Exp. 915/2024.

Banco Santander México, S.A., Institución de Banca Múltiple, Grupo Financiero Santander México vs. Corporativo del Norte Mafivaz, S.A. de C.V. y Vázquez Herlanda Miguel y Dairy Materials, S.A. de C.V. y Artesanias Fdrik, S.A. de C.V. y Super Lácteos del Norte, S.A. de C.V. Providencias Precautorias Mercantil 1 Acdo. Núm. Exp. 7/2024.

Banco Santander México, S.A., Institución de Banca Múltiple, Grupo Financiero Santander México vs. Lozano Rivas Fernando Raúl. Especial Hipotecario Civil 1 Acdo. Núm. Exp. 937/2023.

BBVA Bancomer, S.A., Institución de Banca Múltiple Grupo Financiero BBVA Bancomer; hoy Banco Mercantil del Norte, S.A., Institución de Banca Múltiple, Grupo Financiero Banorte vs. Ma. Ignacia Enríquez Cazares y Juan Arturo Banda Marín. Especial Hipotecario Civil 1 Acdo. Núm. Exp. 25/2018.

Bolaños García Rogelio su Sucesión vs. Román Aguilar Ana María. Controversias de Arrendamiento Civil 1 Acdo. Núm. Exp. 957/2023 Principal.

Bosques Alarcón Joel vs. Martínez León Elpidio y Rodríguez García María Magdalena Neill y González García Nohemí Carolina. Ord. Civil 1 Acdo. Núm. Exp. 327/2024.

Carreón Marín Emma vs. Martínez Calzada Berenice. Controversias de Arrendamiento Civil 1 Acdo. Núm. Exp. 693/2024.

Casanueva Cortina Andrea Guadalupe vs. Díaz Fuentes Óscar Manuel. Ord. Civil 1 Acdo. Núm. Exp. 355/2024.

Cetelem S.A. de C.V. Sociedad Financiera de Objeto Múltiple Entidad Regulada vs. Ruíz Ornelas Andrés. Ejecutivo Mercantil 1 Acdo. Núm. Exp. 925/2022.

Cibanco S.A., Institución de Banca Múltiple, Divison Fiduciaria en su Carácter de Fiduciario en el Fideicomiso Número F/00430 vs. Hurtado Mora Adrián Alberto y Godínez Ibarra Gloria Isela. Especial Hipotecario Civil 1 Acdo. Núm. Exp. 1267/2019.

Díaz Sendra María Eugenia Guadalupe vs. Centro Pentecostal, Asociación Religiosa, Concepción González Galindo y Julio Segovia Hernández. Controversias de Arrendamiento Civil 1 Acdo. Núm. Exp. 193/2020.

Farell Cubillas su Sucesión María Isabel vs. Moctezuma Rodríguez Fernando. Controversias de Arrendamiento Civil 1 Acdo. Núm. Exp. 39/2021.

Financiamiento Integral Automotriz S.A. de C.V. vs. Rosales González Carpio Alberto Cemicac y Hernández González Manuel Israel. Ejecutivo Mercantil 5 Acdos. Núm. Exp. 351/2024.

First Home Solutions S.A. P. I de C.V. Actualmente Soluciones Hipodigitales a la Medida S.A. P. I de C.V. vs. Cabrera Macías José Guillermo y Cabrera Macías Patricia. Especial Hipotecario Civil 2 Acdos. Núm. Exp. 833/2024.

Franco Vázquez Cirilo Ángel vs. Jarquín Malpica Guadalupe. Juris. Voluntaria Civil 1 Acdo. Núm. Exp. 1099/2024.

Garduño Torres Domitilo vs. Domínguez Delgado María y Director del Registro Público de la Propiedad y de Comercio de la Ciudad de México. Ord. Civil 1 Acdo. Núm. Exp. 1031/2024.

Hernández Guzmán Israel vs. Arévalo Galindo José Silvino. Ejecutivo Mercantil 1 Acdo. Núm. Exp. 877/2022.

Hipotecaria Nacional, S.A. de C.V., Sofom, E. R. Grupo Financiero BBVA Bancomer vs. María Guadalupe Barrera Villegas y Fernando Méndez Salvatorio. Especial Hipotecario Civil 1 Acdo. Núm. Exp. 27/2017.

HSBC México, S.A., Institución de Banca Múltiple, Grupo Financiero HSBC vs. Vega Rodríguez Héctor. Especial Hipotecario Civil 2 Acdos. Núm. Exp. 731/2021.

Instituto de Seguridad y Servicios Sociales de Los Trabajadores del Estado a Través de su Fondo de la Vivienda Fovissste vs. Gallardo García Gabriel. Especial Hipotecario Civil 1 Acdo. Núm. Exp. 1009/2024.

Kern Grosse Mz, S.A. de C.V. vs. Castro Blancas José Víctor. Ord. Civil 1 Acdo. Núm. Exp. 403/2024.

Martínez Alvarado Concepción vs. Alvear Bailón Angelina y Hernández Cerón Benita y C Director del Registro Público de la Propiedad y del Comercio de la Ciudad de México. Ord. Civil 1 Acdo. Núm. Exp. 995/2024.

Monto Fácil Sapi de C.V. Sofom Enr vs. Beltrán Moreno Felipe. Ejecutivo Mercantil 1 Acdo. Núm. Exp. 557/2024.

Olvera Lazcano Arturo vs. Olvera Lazcano Adrián y Olvera Lazcano Yolanda. Ord. Civil 3 Acdos. Núm. Exp. 1223/2023.

Operadora y Administradora de Información Editorial S.A. de C.V. y y Otros vs. Gómez Bruera Hernán. Ord. Civil Apel. Preventiva. 1 Acdo. Núm. Exp. 155/2024 Principal.

Peralvillo Alonso Rubén vs. Peralvillo Guzmán Alberto. Actos Prejudiciales Civil 1 Acdo. Núm. Exp. 401/2024.

Préstamo Empresarial Oportuno, S.A. P. I. de C.V. Sofom, E, N, R vs. Roan Technologuy, S.A. de C.V. Especial Hipotecario Civil 1 Acdo. Núm. Exp. 1277/2019.

Ruíz Hernández María Inés de Los Ángeles su Sucesión vs. Acosta Sánchez Luis Fernando y Acosta Valoix Diana Minerva y Acosta Valoix Cristian Brandon y Valoix Esparza Alfredo y Balderas Patiño Claudia y Valoix Esparza Leticia y Valoix Balderas Alfredo. Ord. Civil 1 Acdo. Núm. Exp. 756/2022.

Sandoval Dehesa Gonzalo vs. Ayala Ortiz Miriam. Ord. Civil 1 Acdo. Núm. Exp. 1105/2024.

Scotiabank Inverlat Sa Institución de Banca Múltiple Grupo Financiero Scotiabank Inverlat vs. Mendoza Valero Adrián de Jesús. Especial Hipotecario Civil 1 Acdo. Núm. Exp. 1095/2024.

Spindola López de la Cerda María Eugenia y Gutiérrez Spinola Jorge vs. Bemitez Muñoz Óscar. Ord. Civil 2 Acdos. Núm. Exp. 783/2022.

Suárez Luna Irma vs. Bazán Huerta Silviano y C Director del Registro Público de la Propiedad y del Comercio de la Ciudad de México. Ord. Civil 1 Acdo. Núm. Exp. 599/2024.

Vázquez López Maura su Sucesión vs. Araiza Castro Guillermo. Medios Preparatorios Mercantil 1 Acdo. Núm. Exp. 1103/2024.

Villanueva Reza Celia vs. Gerardo Martínez Carballo. Controversias de Arrendamiento Civil 1 Acdo. Núm. Exp. 329/2018.

SOLO CONSULTA
SOLO CONSULTA
SOLO CONSULTA

MAL PUBLICADOS

Chávez Martínez Rodrigo vs. González Méndez María de Carmen. Ejecutivo Mercantil Expedientillo. 1 Acdo. Núm. Exp. 1027/2023.

AUDIENCIA

Operadora y Administradora de Información Editorial S.A. de C.V. y y Otros vs. Gómez Bruera Hernán. Aud. Se Difiere Ord. Civil. 1 Audiencia. Núm. Exp. 155/2024 Principal.

SENTENCIA DEFINITIVAS DEL 16 DE OCTUBRE DEL 2024

Toyota Financial Services México S.A. de C.V. vs. Santana Duarte Blanca Azucena. Ejecutivo Mercantil Sent. Def. 1 Núm. Exp. 567/2024

SENTENCIA INTERLOCUTORIA

Isidro su Sucesión y Bárcenas Juárez Diana Arely vs. Zeferino y Arrendomovil de México S.A. de C.V. y Qualitas Compañía de Seguros S.A. de C.V. Ord. Civil Sent. Interl. 1 Núm. Exp. 329/2023

ACUERDOS DEL 15 DE OCTUBRE DEL 2024

Aguilera Castillo Angelina y Masetto García Stephanie y Masetto García Cynthia Maribel vs. Ing Arrendadora S.A. de C.V. y Masetto Contla su Sucesión Armando. Ord. Civil 1 Acdo. Núm. Exp. 1091/2024.

Alfaro Cortés María Trinidad su Sucesión vs. López Romero Alberto y Guillén Flores Diego y Bolaños García Alfonso y Galván Galván Ángel. Controversias de Arrendamiento Civil 1 Acdo. Núm. Exp. 1059/2023 Principal.

Alvarado Arroyo Agustín vs. Antonio Chávez Patlan. Controversias de Arrendamiento Civil 1 Acdo. Núm. Exp. 151/2019.

Andrade Martínez Sadot Javier vs. Barrientos Quintero Gerardo Arturo y Escobar Ellgutter Norma Lorena. Controversias de Arrendamiento Civil 1 Acdo. Núm. Exp. 429/2024.

Arroyo Aguirre José Jesús Ricardo y Controladora Santa Úrsula S de R.L. de C.V. y Restaurante Arroyo S.A. de C.V. vs. Arroyo Loyo José Víctor y Arroyo Roa Angélica Berenice y Arroyo Roa Victoria Alejandra y Corredor Público Número 72 de la Ciudad de México y Corredor Público Número 31 de la Ciudad de México y C Director del Registro Público de la Propiedad y del Comercio de la Ciudad de México. Ord. Mercantil 3 Acdos. Núm. Exp. 793/2021.

Banco Mercantil del Norte, S.A., Institución de Banca Múltiple Grupo Financiero Banorte vs. Cabañas García Marco Antonio. Especial Hipotecario Civil 1 Acdo. Núm. Exp. 1331/2019.

Banco Mercantil del Norte, S.A., Institución de Banca Múltiple Grupo Financiero Banorte vs. Fernando Cisneros Hernández. Especial Hipotecario Civil 1 Acdo. Núm. Exp. 1171/2019.

Banco Regional Sa Institución de Banca Múltiple Banregio Grupo Financiero vs. Corporativo del Norte Mafivaz S.A. de C.V. y Artesanias Frik S.A. de C.V. Ejecutivo Mercantil 1 Acdo. Núm. Exp. 3/2024.

Banco Regional, S.A., Institución de Banca Múltiple, Banregio Grupo Financiero vs. Buy Store, Sociedad Anónima de Capital Variable y Estrada Gutiérrez Juan Alfonso y Estrada Gutiérrez Ana Laura. Ejecutivo Mercantil 1 Acdo. Núm. Exp. 525/2021.

Banco Santander México Sa Institución de Banca Múltiple Grupo Financiero Santander México vs. Comercializadora Columbia Sapi de C.V. y Xochiterrenos S.A. de C.V. Especial Hipotecario Civil 1 Acdo. Núm. Exp. 287/2024.

Banco Santander México, S.A. Institución de Banca Multitple Grupo Financiero Santander México vs. Simg Toribio Ana Estela. Especial Hipotecario Civil 1 Acdo. Núm. Exp. 915/2024.

Blanno Mena Miriam Larissa vs. Patricia Carolina González Ochoa. Controversias de Arrendamiento Civil 1 Acdo. Núm. Exp. 1009/2019.

Bobadilla Magallanes Ramón Andrés vs. Grupo Mexicano de Seguros S.A. de C.V. Ord. Civil 1 Acdo. Núm. Exp. 705/2023.

Cetele, S.A. de C.V., Sofom, Er vs. Ángeles Rocha Karla Susana. Ejecutivo Mercantil 1 Acdo. Núm. Exp. 461/2024.

Chapa Martínez Verónica vs. Ploennig del Castillo Karen. Controversias de Arrendamiento Civil 1 Acdo. Núm. Exp. 1141/2023.

Chávez Guzmán Georgina vs. Chi Gutiérrez Leticia. Ord. Civil 1 Acdo. Núm. Exp. 783/2021.

Chávez Martínez Rodrigo vs. González Méndez María de Carmen. Ejecutivo Mercantil Expedientillo. 1 Acdo. Núm. Exp. 1027/2023.

Concha Vlajki Miguel Ángel vs. Gutiérrez Contreras Mario Hernán su Sucesión y Instituto Mexicano de la Propiedad Industrial. Ord. Civil 1 Acdo. Núm. Exp. 1045/2022.

Cornejo Sierra Alberto vs. Laguna Corona Óscar Carlos y Anuncios y Montajes Lagunas S.A. de C.V. Controversias de Arrendamiento Civil 1 Acdo. Núm. Exp. 587/2022.

Crédito Inmobiliario S.A. de C.V. Sociedad Financiera de Objeto Múltiple Enr. hoy su Cesionario Banco Invex, S.A., Institución de Banca Múltiple, Invex Grupo Financiero, Fiduciario, en su Carácter de Fiduciario en el Fideicomiso Irrevocable de Administración Número 1301 vs. Raymundo Madrid Celaya y Otro. Esp. Hip. 1 Acdo. Núm. Exp. 101/2011.

Eduardo Vladimir Szymanski Mantey hoy su Cesionaria Claudia Moguel Vera vs. Agustín Martínez López e Irma Arana Rosas de Martínez. Especial Hipotecario Civil 1 Acdo. Núm. Exp. 1215/2018.

Espinosa Rodríguez Víctor Hugo vs. Revilla Arellano María de Los Ángeles. Ord. Civil 1 Acdo. Núm. Exp. 1001/2024.

Estrada Peña María del Carmen vs. Hernández Pérez Silvia Maricela. Ejecutivo Mercantil Expedientillo. 1 Acdo. en Expedientillo. Núm. Exp. 1253/2019 Bis. 1.

García Pérez Carmen vs. Chacón García Valeria. Ord. Civil 1 Acdo. Núm. Exp. 499/2024.

García Ruiz Hugo Leopoldo vs. Briones Laffitte Luz Adriana. Controversias de Arrendamiento Civil 1 Acdo. Núm. Exp. 171/2024.

García Vargas Bertha vs. Burgos Ocampo Guadalupe. Juris. Voluntaria Civil 1 Acdo. Núm. Exp. 847/2024.

General Eletric Company-Medical System División vs. Agustín Rivera Torres Arana y Banco del Atlántico, S.A., Grupo Financiero Gbm Atlántico (División Fiduciaria). Especial Hipotecario Civil Expedientillo. 1 Acdo. Núm. Exp. 203/2019.

Hades Capital, S.A. P. I. de C.V. vs. Castro López Guillermo Isaac. Ejecutivo Mercantil 1 Acdo. Núm. Exp. 1313/2022.

Hernández Cabañas Alexis vs. Hospital Privadok Magallanes, Sociedad Anónima de Capital Variable y Barrera Guerra Luis Rodrigo. Exhortos Civil Exhorto. 2 Acdos. en Exhorto. Núm. Exp. 1079/2024.

Hernández López Carlos Luis vs. González Solorio Jéssica Ivonne y Sánchez Mendoza Araceli. Controversias de Arrendamiento Civil 1 Acdo. Núm. Exp. 857/2024.

Hipotecaria Nacional S.A. de C.V. Sociedad Financiera de Objeto Múltiple Entidad No Regulada Grupo Financiero BBVA Bancomer vs. Miguel Ángel García Lira y Otro. Esp. Hip. 1 Acdo. Núm. Exp. 229/2010.

HSBC México Sa Institución de Banca Múltiple Grupo Financiero HSBC vs. Inmobiliaria Azo S.A. de C.V. y Inmobiliaria Saned S.A. de C.V. y Abraham Kanan Eduardo y Olvera Caballero Justo. Ejecutivo Mercantil 1 Acdo. Núm. Exp. 1361/2023.

HSBC México, S.A., Institución de Banca Múltiple Grupo Financiero HSBC División Fiduciaria en su Carácter de Fiduciario del Fideicomiso Irrebocable Número F/250295 vs. Jazmín Berenice Pinto Sarabia. Especial Hipotecario Civil 1 Acdo. Núm. Exp. 627/2018.

Huertos Gonpag, S.A. P. I. de C.V. vs. Dimensión Asesores, S.A. de C.V. y Banco Mercantil del Norte, S.A. Institución de Banca Múltiple, Grupo Financiero Banorte, División Fiduciaria, en Carácter de Institución Fiduciaria del Fideicomiso 9669 2. Ord. Civil 1 Acdo. Núm. Exp. 687/2024.

Inmobiliaria 29 y Medio S.A. de C.V. vs. Banca Inbursa S.A. Institución de Banca Múltiple Grupo Financiero Inbursa División Fiduciaria en su Carácter de Fiduciaria en el Fideicomiso F/0340 y Otro. Ord. Merc. Expedientillo. 2 Acdos. Núm. Exp. 527/2003.

Instituto de Seguridad Social para las Fuerzas Armadas Mexicanas vs. Franklin Campos Hernández. Especial Hipotecario Civil 1 Acdo. Núm. Exp. 171/2016.

Isidro su Sucesión y Bárcenas Juárez Diana Arely vs. Zeferino y Arrendomovil de México S.A. de C.V. y Qualitas Compañía de Seguros S.A. de C.V. Ord. Civil 1 Acdo. Núm. Exp. 329/2023.

Jiménez Ochoa Caritina vs. Grupo Mexicano de Seguros S.A. de C.V. Ord. Civil 1 Acdo. Núm. Exp. 1051/2023 Principal.

Juárez González Antonio vs. Villacorta Unda Ariel Alberto y Zamudio Sánchez Juan Manuel. Ord. Civil 1 Acdo. Núm. Exp. 905/2023.

Komatsu Finance México Sociedad Anónima de Capital Variable Sociedad Financiera de Objeto Múltiple Entidad No Regulada vs. Mga Contratista Minera S.A. de C.V. y Pereda Reyes Minerva. Ejecutivo Mercantil 1 Acdo. Núm. Exp. 1155/2022.

Mayorga Chávez María Meregilda del Carmen vs. Mayorga Chávez Silvia y Mayorga Rueda Francisco su Sucesión y Director General del Registro Público de la Propiedad y de Comercio de la Ciudad de México. Ord. Civil 2 Acdos. Núm. Exp. 799/2024.

SOLO CONSULTA
SOLO CONSULTA
SOLO CONSULTA

Munguía Fajardo Margarita vs. Sondoval Sandoval Simón su Sucesión y Torres Sandoval Eloísa y C Director del Registro Público de la Propiedad y del Comercio de la Ciudad de México. Ord. Civil 1 Acdo. Núm. Exp. 785/2024.

Ocampo Guerra Antonio vs. Ibarra Morano Luis Alfonso y Hernández Mendoza Raúl y Instituto de Servicios Registrales y Catastrales del Estado de Morelos. Exhortos Civil 1 Acdo. en Exhorto. Núm. Exp. 1107/2024.

Paccar Financial México, S.A. de C.V. vs. Operadora de Líneas de Transportes, S.A. de C.V. y Fernández López Raúl. Ejecutivo Mercantil 2 Acdos. Núm. Exp. 937/2022.

Peralta Vargas Arturo vs. Fabián Martínez Odilón su Sucesión. Ord. Civil 1 Acdo. Núm. Exp. 427/2024.

Rodríguez Cantú Pablo vs. Grupo Mexicano de Seguros S.A. de C.V. Ord. Civil 1 Acdo. Núm. Exp. 323/2024.

Romero-Vargas Castrillón Manuel Alfredo vs. Sociedad Uasco, S.A. de C.V. Ejecutivo Mercantil 1 Acdo. Núm. Exp. 525/2016.

Rueda Aguilera Aurelio vs. Arnulfo Becerril Rodríguez. Ord. Civil 2 Acdos. Núm. Exp. 145/2016.

Salas Flores Rodrigo vs. Almazán Vivas Emma Leonor. Ord. Civil 1 Acdo. Núm. Exp. 911/2024.

Secreto. Ejecutivo Mercantil 1 Acdo. Núm. Exp. 1041/2023.

Secreto. Ejecutivo Mercantil 1 Acdo. Núm. Exp. 1321/2022.

Sistema de Aguas de la Ciudad de México vs. Agua de México S.A. de C.V. Juris. Voluntaria Civil 1 Acdo. Núm. Exp. 1083/2024.

Socafi S.A. de C.V. vs. Moguel Reyes María Fernanda y Barajas Moya Jorge Alejandro y Zamudio Hernández Noemí. Ejecutivo Mercantil Aclaración de Sentencia. 1 Acdo. Núm. Exp. 669/2023.

Sociedad Cooperativa de Vivienda y Servicios Habitacionales Calpulli del Valle Scl vs. Fideicomiso de Administración Identificado Con el Número 385 de Banco Ve por más Sociedad Anónima Institución de Banca Múltiple Grupo Financiero Ve por Más. Ord. Civil 2 Acdos. Núm. Exp. 979/2024.

Sociedad Hipotecaria Federal S.N.C. Institución de Banca de Desarrollo en su Carácter de Fiduciario Sustituto del Fondo de Operación y Financiamiento Bancario a la Vivienda vs. Isabel Gutiérrez Hernández. Esp. Hip. 1 Acdo. Núm. Exp. 685/2011.

Sociedad Hipotecaria Federalsnc Institución de Banca de Desarrollo vs. Sosa Montes Víctor. Especial Hipotecario Civil 1 Acdo. Núm. Exp. 257/2024.

Soluciones Cocrea Sapi de C.V. Sofom Enr vs. Ortega González Alonso. Ejecutivo Mercantil 1 Acdo. Núm. Exp. 417/2023.

Zárate Santillán Guadalupe y También Conocida como Guadalupe Zárate Sasntillan de Meza y-o. Guadalupe Zárate Santillán Vda. de Meza vs. Díaz Lechuga Martha. Controversias de Arrendamiento Civil 1 Acdo. Núm. Exp. 1069/2024.

AUDIENCIA

Hernández Palma Gloria su Sucesión vs. Palma Hinojosa Marta y y/o Martha Palma Hinojosa. Ord. Civil. 1 Audiencia. Núm. Exp. 1095/2023 Principal.

EL SECRETARIO DE ACUERDOS
LIC. ÓSCAR ALONSO TOLAMATL

SECRETARÍA "B"
ACUERDOS DEL 16 DE OCTUBRE DEL 2024

Aldes Mex S.A de C.V. vs. Grupo Radio Centro Sab de C.V. y Aguirre Gómez Francisco. Controversias de Arrendamiento Civil 1 Acdo. Núm. Exp. 828/2022 Tomo II.

Arroyo Cárdenas Jesús Alberto vs. López Romero Consuelo. Ord. Civil 3 Acdos. Núm. Exp. 642/2023.

Arroyo Serrano Diana Bonitzu vs. Martínez Ocampo Esmeralda. Ord. Civil 1 Acdo. Núm. Exp. 278/2021.

Astudillo Alarcón Minerva Imelda vs. Navarro Romero José Gilberto y Navarro Romero José Gil. Controversias de Arrendamiento Civil 1 Acdo. Núm. Exp. 402/2024.

Autofinanciamiento México, S.A. de C.V. vs. González Girón Jonathan Jesús. Ejecutivo Mercantil 1 Acdo. Núm. Exp. 152/2023.

Banco Inbursa S.A. Institución de Banca Múltiple Gripo Financiero Inbursa vs. Patsus S.A. de C.V. y Otros. Esp. Hip. 1 Acdo. Núm. Exp. 1050/2011.

Banco Mercantil del Norte Sa Institución de Banca Múltiple Grupo Financiero Banorte vs. Trejo Roque Marcelo. Ejecutivo Mercantil 1 Acdo. Núm. Exp. 298/2023.

Banco Mercantil del Norte, Sociedad Anónima, Institución de Banca Múltiple, Grupo Financiero Banorte antes BBVA Bancomer Sociedad Anónima, Institución de Banca Múltiple, Grupo Financiero BBVA Bancomer vs. Claudia Alvarado Méndez y Roberto Huerta Ríos. Especial Hipotecario Civil 1 Acdo. Núm. Exp. 852/2016.

Banco Santander (México), S.A., Institución de Banca Múltiple Grupo Financiero Santander México vs. Consorcio Reytasa, S.A. de C.V. y Lorenzo Rafael Reyes Rivera. Ejecutivo Mercantil 1 Acdo. Núm. Exp. 394/2018.

Benítez Ávila Jorge Luis vs. Romero Arellano Rafael y León Martínez Tania. Ejecutivo Mercantil 1 Acdo. Núm. Exp. 614/2024.

Bernal Alvarado Herlinda vs. Chávez Fuentes Flora su Sucesión. Ord. Civil 1 Acdo. Núm. Exp. 912/2023.

Cedillo Pérez Miguel vs. Banco Nacional de Obras y Servicios Públicos S.N.C. Institución de Banca de Desarrollo como Fiduciario en el Fideicomiso 65 del Fondo Nacional de Habitaciones Populares (Fonhapo) y Navarro Galván Isidoro. Ord. Civil 3 Acdos. Núm. Exp. 874/2024.

Corporativo Gayol Mc, S. C vs. Openstor S.A. de C.V. Controversias de Arrendamiento Civil 2 Acdos. Núm. Exp. 78/2021.

Cruz Montes Jesús y Guzmán Hernández de Cruz También Conocida como Martha Beatriz Guzmán Hernández Martha Beatriz vs. BBVA México Sociedad Anónima Institución de Banca Múltiple Grupo Financiero BBVA, División Fiduciaria. Especial Hipotecario Civil 1 Acdo. Núm. Exp. 98/2023.

Dessetec Desarrollo de Sistemas, Sociedad Anónima de Capital Variable antes HSBC México, Sociedad Anónima, Institución de Banca Múltiple, Grupo Financiero HSBC, División Fiduciaria como Fiduciario del Fideicomiso F/262757 vs. Braulio Miguel García Chávez. Especial Hipotecario Civil 1 Acdo. Núm. Exp. 414/2013.

Donjuan Pineda Lucio Rogelio vs. Donjuan Morales Mauro. Medios Preparatorios Mercantil 1 Acdo. Núm. Exp. 320/2024.

García López Genaro Calixto su Sucesión vs. García Cruz Narciso y Acosta Camacho Juan Carlos y Aguilar Velasco Cipriano. Ord. Civil 1 Acdo. Núm. Exp. 870/2024.

Gómez Pérez Alejandra vs. Banco Santander de México S. A, Institución de Banca Múltiple, Grupo Financiero Santander y Administradora Fome Iii S. de R. L. de C.V. Ord. Mercantil 1 Acdo. Núm. Exp. 1052/2023.

Gruas y Soluciones Logísticas Gsl S.A. de C.V. vs. Jc Acceda, S.A. de C.V. y Hernández Escalante Leónides. Ejecutivo Mercantil 1 Acdo. Núm. Exp. 148/2023.

Hipotecaria su Casita S.A. de C.V. Sociedad Financiera de Objeto Múltiple Entiadad No Regulada hoy Ckd Activos 8, Sociedad Anónima Promotora de Inversión de Capital Variable vs. María del Socorro Márquez Saldaña. Especial Hipotecario Civil 1 Acdo. Núm. Exp. 1282/2009.

Instituto de Seguridad y Servicios Sociales de Los Trabajadores del Estado a Través del Fondo de la Vivienda vs. José Luis Ruíz Escoto. Especial Hipotecario Civil 1 Acdo. Núm. Exp. 1430/2019.

Miñón González José Félix vs. Víctor Hugo Meléndez Morales. Controversias de Arrendamiento Civil 1 Acdo. Núm. Exp. 472/2024.

Monroy Juárez Víctor Manuel vs. Sergio Humberto Mariscal Bella. Ord. Civil 1 Acdo. Núm. Exp. 772/2017.

Montesinos Gómez Jorge vs. María Guadalupe Garcés Gitierrez su Sucesión. Ord. Civil 1 Acdo. Núm. Exp. 960/2016.

Nava Olvera Aurelia y Héctor Zúñiga Vargas vs. Edgar Zúñiga Nava y Araceli Montañez Luna. Ord. Civil 2 Acdos. Núm. Exp. 748/2017.

Nucamendi Muñoz Rubén de Jesús y Otra vs. Gómez Ochoa Paulina Guadalupe. Exhortos Civil Exhorto. 1 Acdo. en Exhorto. Núm. Exp. 1062/2024.

Retecma, S.A. de C.V. vs. Laboratorio Farmacologico Nutrimedi, S.A. de C.V. Ord. Mercantil 1 Acdo. Núm. Exp. 1352/2019 Bis. 1 Tomo II.

Ruíz Ángel Ilse Patricia vs. Lemus de la Rosa Inés Carlota y García Delgado Miguel Ángel. Controversias de Arrendamiento Civil 3 Acdos. Núm. Exp. 540/2024.

Saad Rahme Sami su Sucesión vs. Ruíz Mercado Héctor Antonio. Exhortos Civil Exhorto. 1 Acdo. en Exhorto. Núm. Exp. 960/2024.

Sánchez Carrara Carolina vs. Leticia Sánchez Carrara. Ejecutivo Mercantil 1 Acdo. Núm. Exp. 1182/2018.

Sánchez Sosa Guadalupe vs. Susana Barbosa Méndez y Augusto Antonio Palomares Sánchez. Ord. Civil 1 Acdo. Núm. Exp. 406/2019.

Secreto. Exhortos Civil 1 Acdo. Núm. Exp. 1104/2024.

AUDIENCIA

SOLO CONSULTA
SOLO CONSULTA
SOLO CONSULTA

Ontiveros García María Dolores vs. Patricia Ontiveros Piña, Rogelio Pimenel Franco, Rosario María Eugenia Yuriar Ontiveros, Ulises Cortés Coba, Zaira Monserrat Cortés Yuriar y María Eugenia Ontiveros García. Continuación de la Aud. de Ley-Se Difiere Ord. Civil. 1 Audiencia. Núm. Exp. 1368/2019.

Tapia Peña Ana Susana vs. González Núñez Francisco y González Padrón Marianela Gliceria. Se Difiere Controversias de Arrendamiento Civil. 1 Audiencia. Núm. Exp. 910/2024.

Agronegocios Laad Sociedad Anónima de Capital Variable Sociedad Financiera de Objeto Múltiple Entidad No Regulada vs. Iván Fruts Sociedad Anónima de Capital Variable y Grupo Productor San Antonio Chimuc Sociedad de Producción Rural de Responsabilidad Limitada y Madrigal Mendoza Concepción y Ochoa Jaimes Apolinar. Especial Hipotecario Civil 1 Acdo. Núm. Exp. 988/2022.

Aguilar Zúñiga María del Pilar vs. BBVA Bancomer S.A. I. B. M. Grupo Financiero BBVA Bancomer y Otros. Exhortos Civil Exhorto. 1 Acdo. en Exhorto. Núm. Exp. 988/2024.

Alvarado Hermida María Luisa vs. Lagos y Valentín Concepción. Ord. Civil 1 Acdo. Núm. Exp. 302/2022.

Banco Base Sa Institución de Banca Múltiple Grupo Financiero Base vs. Empacadora San Benito S.A. de C.V. y Desarrolladora Formar S.A. de C.V. y Comercializadora Lucfor S.A. de C.V. y Popi & Mau S.A. de C.V. y Fortes Lucio Carlos. Ejecutivo Mercantil 3 Acdos. Núm. Exp. 964/2023 Principal.

Banco Nacional del Ejército Fuerza Aérea y Armada, Sociedad Nacional de Crédito, Institución de Banca de Desarrollo e Instituto de Seguridad Social para las Fuerzas Armadas Mexicanas vs. Hernández Vázquez José Luis y Maribel Aguilar Vera. Especial Hipotecario Civil Expedientillo. 1 Acdo. Núm. Exp. 802/2019.

Banco del Bajío, Sociedad Anónima, Institución de Banca Múltiple vs. Los Oyameles Kapital Inmobiliario, Sociedad Anónima Promotora de Inversión de Capital Variable y Banco Regional, Sociedad Anónima, Institución de Banca Múltiple, Banregio Grupo Financiero antes Banco Regional de Monterrey, S.A. Institución de Banca Múltiple, Banregio Grupo Financiero, en su Carácter de Fiduciario del Fideicomiso 85101570 y Aavan Pro Retirement Villas México, Sociedad Anónima de Capital Variable. Especial Hipotecario Civil 3 Acdos. Núm. Exp. 596/2024.

BBVA Bancomer, Sociedad Anónima, Institución de Banca Múltiple, Grupo Financiero BBVA Bancomer antes Hipotecaria Nacional Sociedad Anónima de Capital Variable, Sociedad Financiera de Objeto Múltiple, Entidad Regulada, Grupo Financiero BBVA Bancomer vs. Leonardo Ventura Reyes. Especial Hipotecario Civil 1 Acdo. Núm. Exp. 60/2014.

Berkley International Fianzas México, S.A. de C.V. vs. Xelbor Transfer, S.A. de C.V. y Transpotadora Jesdar, S.A. de C.V. Ejecutivo Civil Expedientillo. 2 Acdos. Núm. Exp. 342/2024.

Bhatti Martínez Suresh Chander vs. Caloca Cortés Hugo Fernando y Cortés Osorio Angelina. Ejecutivo Mercantil 1 Acdo. Núm. Exp. 862/2023.

Bp Estaciones y Servicios Energeticos S.A. de C.V. vs. Auto Servicio Angelopolis S.A. de C.V. y Apomuden S de R.L. de C.V. y Ongay Flores Carlos Alfredo. Ord. Mercantil 1 Acdo. Núm. Exp. 936/2024.

Castillo Gutiérrez Eduardo vs. Marcelino Mendoza Reséndiz y Carlos Alberto Mendoza. Ord. Mercantil 1 Acdo. Núm. Exp. 426/2005 Tomo VI.

Cetelem S.A. de C.V. Sociedad Financiera de Objeto Múltiple Entidad Regulada vs. López Reyes Andrea Margarita. Ejecutivo Mercantil Expedientillo. 1 Acdo. Núm. Exp. 252/2022.

Domínguez Enrique vs. García González Guadalupe. Ord. Civil 1 Acdo. Núm. Exp. 442/2022.

Estrada Martínez Nicolás vs. Metalurgica del Cobre S.A. de C.V. Ord. Civil 1 Acdo. Núm. Exp. 1098/2024.

Fernández Parra Sofía vs. Arion Special Events Rental S.A. de C.V. y de la Fuente Haro Sebastián. Providencias Precautorias Mercantil 1 Acdo. Núm. Exp. 1094/2024.

Financiera Cualli, S.A. P. I. de C.V., Sofom, E. N. R vs. Seinmi, S.A. de C.V. y Vindiola Córdova María Antonieta y Guajardo Izabal José Guillermo. Vía de Apremio Civil 1 Acdo. Núm. Exp. 1100/2024.

Holtz Kaplan Yael y Friedman Huber Moisés vs. Aurelia Chávez Gutiérrez, Beatriz Quiroz Chávez y José Luis Cazares Reyes. Ord. Civil 2 Acdos. Núm. Exp. 126/2019.

Impulsora del Puente de Abasto S.A. de C.V. vs. Construcciones y Edificaciones Lowmex S.A. de C.V. y Pier Romero Juan Pablo y Ayala Díaz José Laberto y Díaz Lozano Óscar y Martínez Guerra Andrés y Garzafox Calles Joel y Martínez Garza Fernando Eugenio. Ord. Mercantil 2 Acdos. Núm. Exp. 692/2023.

Inmobiliaria Ayb S de R.L. de C.V. vs. Iberdrola Ingeniería y Construcción México S.A. de C.V. Controversias de Arrendamiento Civil 1 Acdo. Núm. Exp. 1004/2022 Bis. 1 Tomo II.

Instituto del Fondo Nacional de la Vivienda para los Trabajadores vs. Ortega Martínez José Luis y Sandoval Recedis Juana. Ord. Civil 1 Acdo. Núm. Exp. 1050/2024.

López de la Carrera Iliana Beatriz vs. Hess III Robert. Controversias de Arrendamiento Civil 1 Acdo. Núm. Exp. 740/2024.

Lui Herrera Yeng vs. Cuéllar Fuentes Cristian Javier y Fuentes Bolaños Virginia. Controversias de Arrendamiento Civil 1 Acdo. Núm. Exp. 1076/2024.

Macedo Urquiza y Asociados, S.A. de C.V. vs. Pro-Agroindustrial, S.A. de C.V. Ord. Mercantil 1 Acdo. Núm. Exp. 1442/2019 Tomo II.

Madrid Reséndiz Jesús vs. Ordóñez Vera Adriana y Ordóñez Vera Ma Cristina. Juris. Voluntaria Civil 1 Acdo. Núm. Exp. 1096/2024.

Marbustell Grupo Comercial Sociedad Anónima de Capital Variable vs. Ortiz Muñoz Claudia. Controversias de Arrendamiento Civil 1 Acdo. Núm. Exp. 190/2024.

Money Holding, S.A. P. I. de C.V. Sofom E. N. R vs. Codigo Alimentario Comisariato, S.A. de C.V. y Codigo de Transportes, S.A. de C.V. y Codigo Alimentario, S.A. P. I. de C.V. y Martínez Mariño Roberto y Miguel Musi Verónica y Martínez Miguel Roberto y Martínez Miguel Álvaro. Ejecutivo Mercantil 1 Acdo. Núm. Exp. 764/2022 Tomo I y II.

Montes de Oca Contreras Justino Ángel y Amante Nápoles Elizabeth vs. Salcedo Ruíz Miguel Homero. Ord. Mercantil 1 Acdo. Núm. Exp. 1008/2024.

Nacional Financiera S.N.C. Institución de Banca de Desarrollo vs. Aecisa Innovación Promocional S.A. de C.V. y Merino Martínez María Dolores y Matan Merino Marisela y Mendoza Matan Alonso Felipe. Juris. Voluntaria Civil 1 Acdo. Núm. Exp. 924/2024.

Nicolás Juárez Christian Antonio antes Hipotecaria Nacional S.A. de C.V. Sociedad Financiera de Objeto Múltiple Entidad Regulada Grupo Financiero BBVA Bancomer vs. Miguel Betancourt Avendaño. Especial Hipotecario Civil 1 Acdo. Núm. Exp. 2002/2009.

Ontiveros Díaz Yolanda vs. Ontiveros Díaz Raúl. Controversias de Arrendamiento Civil 1 Acdo. Núm. Exp. 376/2022.

Promotora Inmobiliaria Jetta, S.A. de C.V. vs. María de Los Ángeles Cadena Yáñez Quien También Acostumbra a Usar el Nombre de Ma. de Los Ángeles Cadena Yáñez. Ord. Civil 1 Acdo. Núm. Exp. 1080/2018.

Ramírez Escudero Clara vs. Abad Reyes Juan y C Director del Registro Público de la Propiedad y del Comercio de la Ciudad de México. Ord. Civil 1 Acdo. Núm. Exp. 802/2021.

Rodríguez Rodríguez Salvador su Sucesión vs. Aranda Barrera Felipe de Jesús. Controversias de Arrendamiento Civil 1 Acdo. Núm. Exp. 944/2024.

Sánchez Hernández María Guadalupe vs. Zamudio Mendoza José Ricardo. Controversias de Arrendamiento Civil 1 Acdo. Núm. Exp. 280/2024.

Sociedad de Apoyo Sf Sociedad Anónima de Capital Variable vs. Dumas 24 S.A. de C.V. y Martín de Giau Guillaume Emile y Martín de Giau Diane Marguer. Ejecutivo Mercantil Expedientillo. 2 Acdos. Núm. Exp. 192/2021.

Sofimex Institución de Garantías S.A. vs. Residencias Dignas Mexicanas, S.A. P. I. de C.V. y Litebuilt México, S. Ap. I. de C.V. Especial de Fianzas Mercantil 1 Acdo. Núm. Exp. 488/2022.

Tecnología en Encofrados Mc, S.A. de C.V. vs. Mauricio Salas Jiménez. Ord. Mercantil 1 Acdo. Núm. Exp. 630/2019.

Yokoyama Yokoyama Yuji antes HSBC México, Sociedad Anónima, Institución de Banca Múltiple, Grupo Financiero HSBC vs. Arturo Luis Antonio Díaz Jiménez y María Isabel Murguía Gutiérrez Quien También Acostumbra a Usar el Nombre de María Isabel Murguía Gutiérrez de Díaz. Especial Hipotecario Civil 1 Acdo. Núm. Exp. 1148/2018.

AUDIENCIA

Carrada López Pedro vs. Durán Fonseca Luis Gerardo y Durán Melo Mauro. Ord. Civil. 1 Audiencia. Núm. Exp. 630/2024.

Olmedo Montero Soledad vs. Villalobos Mora Martiniano. Se Difiere Controversias de Arrendamiento Civil. 1 Audiencia. Núm. Exp. 858/2024.

SOLO CONSULTA
SOLO CONSULTA
SOLO CONSULTA

Sociedad Hipotecaria Federal, S.N.C., Institución de Banca de Desarrollo en su Carácter de Fiduciario Sustituto del Fondo de Operación y Financiamiento Bancario a la Vivienda (Fovi) vs. Julio César Mendoza Martínez y Claudia Cabriada Torija de Mendoza. Continuación Aud. de Ley No Preparada Especial Hipotecario Civil. 1 Audiencia. Núm. Exp. 338/2020.

LA SECRETARIA DE ACUERDOS
LIC. ITZI YURENI PADILLA MARTÍNEZ

QUINCUAGÉSIMO TERCERO DE LO CIVIL

SECRETARÍA "A"
ACUERDOS DEL 16 DE OCTUBRE DEL 2024

SIN PUBLICACIÓN
ACUERDOS DEL 15 DE OCTUBRE DEL 2024

Arrendadora Afirme Sociedad Anónima de Capital Variable, Sociedad Financiera de Objeto Múltiple Entidad Regulada vs. Morales Saldaña Carlos Alexis. Ejecutivo Cuantía Menor Mercantil Expedientillo. 1 Acdo. Núm. Exp. 611/2018.

Aseguradora Insurgentes, S.A. de C.V., Grupo Financiero Aserta vs. Edificaciones Leycar, S.A. de C.V. y C. C. Klr, S. de R. L. y Rodríguez Hernández Felipa y Carmona Lemans Carlos. Especial de Fianzas Mercantil Expedientillo. 1 Acdo. Núm. Exp. 1255/2022.

Autofinanciamiento México S.A. de C.V. vs. Vázquez Carrera Arcadio, Vázquez Landeros Enrique, Carrera Flores Pánfila. Ejecutivo Cuantía Menor Mercantil Devolución de Documento. 1 Acdo. Núm. Exp. 1001/2019.

Autofinanciamiento México S.A. de C.V. vs. Arguello Sánchez Alma Olivia y Otros. Ejecutivo Cuantía Menor Mercantil No Obsequia Petición. 1 Acdo. Núm. Exp. 1317/2021.

Banca Afirme Sa Institución de Banca Múltiple Afirme Grupo Financiero vs. Tecno Roofers S.A. de C.V. y Garcilazo Contreras Francisco. Ejecutivo Cuantía Menor Mercantil Expedientillo. 1 Acdo. Núm. Exp. 2147/2019.

Banco Santander México Sa Institución de Banca Múltiple Grupo Financiero Santander México vs. Hernández López César Geovanni. Providencias Precautorias Civil Desistimiento. 1 Acdo. Núm. Exp. 1027/2023.

Cetelem S.A. de C.V. Sociedad Financiera de Objeto Múltiple Entidad Regulada vs. Moreno López Érika. Ejecutivo Mercantil Expedientillo. 1 Acdo. Núm. Exp. 1143/2022.

Cibanco Sa Institución de Banca Múltiple vs. Ordaz Mondragón Jesús. Ejecutivo Mercantil Desahogo de Vista. 1 Acdo. Núm. Exp. 251/2024.

Conauto S.A. de C.V. vs. Alejandro Pineda González. Ejecutivo Cuantía Menor Mercantil Expedientillo. 1 Acdo. Núm. Exp. 1775/2021.

Fc Financial, S.A. de C.V., Sofom, E. R., Grupo Financiero Inbursa y Stm Financial, Sociedad Anónima de Capital Variable, Sociedad Financiera de Objeto Múltiple, Entidad Regulada, Grupo Financiero Inbursa vs. Pérez Rangel Eduardo. Ejecutivo Cuantía Menor Mercantil Se Ordena Ratificación. 1 Acdo. Núm. Exp. 2917/2021.

García Figueroa Caraveo Claudia vs. García Lara María Rosa. Controversias de Arrendamiento Civil Audiencia. 1 Acdo. Núm. Exp. 617/2024.

García Lara María Rosa vs. García Figueroa Caraveo Claudia. Ord. Civil Audiencia. 1 Acdo. Núm. Exp. 133/2024.

Ginsburg Nagar Jonathan vs. Wolf Zepeda Eduardo. Ejecutivo Cuantía Menor Mercantil Entrega de Billete de Depósito. 1 Acdo. Núm. Exp. 2859/2020.

Hernández Hernández Lidia vs. Morales Hernández Blanca Estela y Morales Hernández Susana. Ord. Civil Acuse de Rebeldía. 1 Acdo. Núm. Exp. 1311/2023.

Hernández Solís Erendira Palmira vs. Jorge y Abedrop Lomelí Silvia Estela y C Director del Registro Público de la Propiedad y del Comercio de la Ciudad de México. Ord. Civil Expedientillo. 1 Acdo. Núm. Exp. 923/2022.

Instituto del Fondo Nacional de la Vivienda para los Trabajadores Infonavit vs. Cervantes Rodríguez Rogelio y Fuentes Sarmiento Mariel. Especial Hipotecario Civil Mandatarios Judiciales. 1 Acdo. Núm. Exp. 523/2023.

Liberty Fianzas, S.A. de C.V. vs. González Escutia Ángel y Hernández Castellanos Anastacio Jorge. Ejecutivo Cuantía Menor Mercantil Admis. de Pruebs. Incidental. 1 Acdo. Núm. Exp. 825/2021.

Lozano Caballero Raúl vs. Carpinteiro Vega Elvira. Controversias de Arrendamiento Civil No Obsequia Petición. 1 Acdo. Núm. Exp. 273/2024.

Mactell de México S.A. de C.V. vs. Martínez Hernández Luis Fernando. Ejecutivo Cuantía Menor Mercantil Se Manda Dar Vista. 1 Acdo. Núm. Exp. 2139/2021.

Mexcad S.A. de C.V. Sofom Enr vs. Morales García Ángel. Ejecutivo Cuantía Menor Mercantil Expedientillo. 1 Acdo. Núm. Exp. 3453/2019.

Moreno Sarmiento Sofía del Pilar y Moreno Sarmiento Julia Clotilde vs. Moreno Sarmiento Francisco David. Ord. Civil Acuerdo. 1 Acdo. Núm. Exp. 1117/2023.

Noriega Cué Consuelo y Rodríguez Noriega Pedro vs. López Magallanes Luis Arturo. Controversias de Arrendamiento Civil Desistimiento del Recurso de Apelación. 1 Acdo. Núm. Exp. 1127/2023.

Pérez López hoy Pérez Castro Jonathan Cristian Marco Antonio vs. Escamilla Rubio Eduardo. Ord. Civil Se Remite a Diverso Auto. 2 Acdos. Núm. Exp. 23/2022.

Sistema de Crédito Automotriz S.A. de C.V. vs. Pruneda Méndez Nanzihuan Rubí, Hernández Fiesco Ángela y Domínguez Urban Julio. Ejecutivo Cuantía Menor Mercantil Expedientillo. 1 Acdo. Núm. Exp. 1691/2021.

Sistema de Crédito Automotriz, S.A. de C.V. vs. García Sánchez José Guadalupe. Ejecutivo Mercantil Expedientillo. 1 Acdo. Núm. Exp. 621/2022.

Toyota Financial Services México S.A. de C.V. vs. Santiago Huerta Patricio. Ejecutivo Cuantía Menor Mercantil Se Reserva y Autorización. 1 Acdo. Núm. Exp. 3511/2021.

NO PUBLICADOS

García Figueroa Caraveo Claudia vs. García Lara María Rosa. Controversias de Arrendamiento Civil No Obsequia Petición. 1 Acdo. Núm. Exp. 617/2024.

SENTENCIA DEFINITIVAS DEL 15 DE OCTUBRE DEL 2024

López Javier Germán Misael vs. Moreno González Jorge Ignacio. Ejecutivo Mercantil Sent. Def. 1 Núm. Exp. 371/2024

SENTENCIA INTERLOCUTORIA

Carmona Flores Alfredo y Florez Cruz Ma Catalina vs. Instituto de Seguridad y Servicios Sociales de Los Trabajadores del Estado a Través de su Fondo de la Vivienda Fovisste. Especial Hipotecario Civil Sent. Interl. 1 Núm. Exp. 1343/2022

EL SECRETARIO DE ACUERDOS
LIC. MARIO ALBERTO RANGEL RAMÍREZ

SECRETARÍA "B"
ACUERDOS DEL 16 DE OCTUBRE DEL 2024

SIN PUBLICACIÓN
ACUERDOS DEL 15 DE OCTUBRE DEL 2024

Autofinanciamiento México S.A. de C.V. vs. Valenzuela Cervantes Manuel García Sánchez Jesús Onésimo Pérez Millán María Elena. Ejecutivo Cuantía Menor Mercantil Autorización. 1 Acdo. Núm. Exp. 864/2015.

Contreras Pérez José Juan vs. Ortiz Armas Ricardo. Ejecutivo Cuantía Menor Mercantil Expedientillo. 1 Acdo. Núm. Exp. 934/2013.

Dañu Ramírez Juan vs. Araceli Trejo Naja. Ejecutivo Cuantía Menor Mercantil Desahoga Vista. 1 Acdo. Núm. Exp. 3358/2019.

González Carrillo Andrea vs. Edific Arquitectos, S.A. de C.V. Ord. Civil Se Exhiben Edictos. 1 Acdo. Núm. Exp. 8/2022.

Grupo Pideco S.A. de C.V. Sofm, Enr vs. Mariscal Rodríguez Efrén. Ejecutivo Cuantía Menor Mercantil Acuerdo. 1 Acdo. Núm. Exp. 612/2020.

López Medrano Huguett vs. Ramírez Arvizu Pedro César. Juris. Voluntaria Civil Comparecencia. 1 Acdo. Núm. Exp. 376/2024.

María Erlinda vs. Grupo Mexicano de Seguros S.A. de C.V. Ord. Civil Oficio Recordatorio. 1 Acdo. Núm. Exp. 1198/2023.

Méndez Lira María Cristina vs. Cervantes Escobar Alicia. Controversias de Arrendamiento Civil Se Admite Reconvención. 1 Acdo. Núm. Exp. 614/2024.

Scotiabank Inverlat Sa Institución de Banca Múltiple Grupo Financiero Scotiabank Inverlat vs. Villalón Sánchez Guillermo Alfonso. Especial Hipotecario Civil Desahoga Vista. 1 Acdo. Núm. Exp. 656/2022.

Secreto. Ejecutivo Mercantil Se Recibe Oficio del Imss. 1 Acdo. Núm. Exp. 238/2023.

Secreto. Ejecutivo Cuantía Menor Mercantil Expedientillo. 1 Acdo. Núm. Exp. 3622/2021.

SOLO CONSULTA
SOLO CONSULTA
SOLO CONSULTA

Secreto. Ejecutivo Mercantil Expedientillo. 1 Acdo. Núm. Exp. 868/2023.
Secreto. Ejecutivo Cuantía Menor Mercantil Agréguese a su Expedientillo. 2 Acdos. Núm. Exp. 936/2021.
Unifin Financiera, S.A. B. de C.V. y Unifin Credit, S.A. de C.V., Sofom. E. N. R vs. Exportadora de Citricos San Gabriel, Sociedad Anónima de Capital Variable y Olivares Ahumada Rolando. Vía de Apremio Civil Devolución de Exh. Emplazamiento. 1 Acdo. Núm. Exp. 164/2024.
Valencia López Martha Lilia vs. Becerra Pérez Alejandro y Valdez González Jorge Herminio. Ejecutivo Cuantía Menor Mercantil Exh. Diligenciado. 1 Acdo. Núm. Exp. 1502/2021.
Vargas Aguilar Gabriel vs. Jácome Torres José Antonio. Ejecutivo Cuantía Menor Mercantil Autorización. 2 Acdos. Núm. Exp. 512/2020.

AUDIENCIA

Finanmadrid México S.A. de C.V. Sofom Er vs. Stavchansky Slomianski Darian. Aud. Ejecutivo Mercantil. 1 Audiencia. Núm. Exp. 628/2024.
Romero Espinosa Raúl vs. Gómez del Pino Thalya Minerva y Gómez del Pino Thalya Minerva. Aud. Controversias de Arrendamiento Civil. 1 Audiencia. Núm. Exp. 804/2023.

SENTENCIA DEFINITIVAS DEL 15 DE OCTUBRE DEL 2024

Marván Carmona José Arturo su Sucesión vs. Coarinmex Sapi de C.V. y Ogaz Carrillo Kathia. Controversias de Arrendamiento Civil Sent. Def. 1 Núm. Exp. 80/2024

LA SECRETARIA DE ACUERDOS
LIC. NORMA OLVERA VILLEGAS

QUINCUAGÉSIMO CUARTO DE LO CIVIL

SECRETARÍA "A"
ACUERDOS DEL 16 DE OCTUBRE DEL 2024

Administración del Patrimonio de la Beneficencia Pública vs. González Moreno Enrique. Controversias de Arrendamiento Civil 1 Acdo. Núm. Exp. 921/2024.
Administradora Fome 2 Sociedad de Responsabilidad Limitada de Capital Variable vs. Policarpo Osuna Partida. Especial Hipotecario Civil 2 Acdos. Núm. Exp. 1197/2009.
Agraz Salazar Gibran Jesús vs. César Oceguera Medina. Especial Hipotecario Civil 1 Acdo. Núm. Exp. 891/2003.
Aguirre Macías Meztli vs. Ocampo Pelayo María de Los Ángeles. Actos Prejudiciales Civil 1 Acdo. Núm. Exp. 1111/2024.
Álvarez Uribe José Antonio vs. Seguros Inbursa Sa Grupo Financiero Inbursa. Ord. Civil Segundo Tomo. 1 Acdo. Núm. Exp. 121/2024.
Aminta Inmobiliaria Sociedad de Responsabilidad Limitada de Capital Variable vs. Carlos Alberto Torres Hidalgo. Especial Hipotecario Civil 1 Acdo. Núm. Exp. 185/2010.
Banco Monex Sociedad Anónima Institución de Banca Múltiple Monex, Grupo Financiero División Fiduciaria en su Carácter de Fiduciario en Elfideicomiso Empresarial Irrevocalbe de Administración y Garantía Número F3443 vs. Grupo Constructor Año Dos Mil, S.A. de C.V. y Otro. Ejecutivo Mercantil Segundo Tomo. 1 Acdo. Núm. Exp. 801/2013.
Banco Nacional del Ejército Fuerza Aérea y Armada Sociedad Nacional de Crédito Institución de Banca de Desarrollo vs. Hernández Hernández Víctor Manuel. Ejecutivo Mercantil Destrucción. 1 Acdo. Núm. Exp. 513/2022.
Banco Santander México Sociedad Anónima Institución de Banca Múltiple Grupo Financiero Santander México vs. Pérez Islas Edwyn Jael. Exhortos Civil 1 Acdo. en Exhorto. Núm. Exp. 1065/2024.
Banco Santander México S.A. Institución de Banca Múltiple Grupo vs. Jolpack S.A. de C.V. y Luis Felipe Pacheco Ricalde. Ejecutivo Mercantil Terc. Excluyente. 1 Acdo. Núm. Exp. 1091/2018.
Banco Santander México, Sociedad Anónima, Institución de Banca Múltiple Grupo Financiero Santander México vs. Márquez Reyes Rafael. Especial Hipotecario Civil Segundo Tomo. 1 Acdo. Núm. Exp. 1195/1997.
Banco Santander S.A. Institución de Banca Múltiple Grupo Financiero Santander México vs. Malo Ochoa Ma. Alejandra. Especial Hipotecario Civil 2 Acdos. Núm. Exp. 967/2023.
Barrera Zúñiga Juan y Ramírez Vergara Juan de la Cruz y Camacho Luna Juana y Nájera García Ángela y Camacho García Teresa Silvia y González Vega Alfredo y Torres Rojas Leopoldo y Ramírez Luna Marco Antonio y Pizaño Luna Carlos y Luna Piñon Irma y Torres Osorio Irma y Dueñas Palomares Regina y Moreno Olvera Sergio vs. Morales Calderón Francisco y Mancilla Campos María de Lourdes y Morales Mancilla Francisco y Barrios Velazquillo Salome Mercedes y Riquelme Barrios Ainne y Luna Ocaña Enrique y Ortiz Solís María Hilda y Pérez Luna Javier y Instituto de Vivienda de la Ciudad de México y Unión Popular Benita Galeana A.C. Ord. Civil 1 Acdo. Núm. Exp. 239/2022.
BBVA Bancomer, S.A., Institución de Banca Múltiple, Grupo Financiero BBVA Bancomer vs. Asociados en Vialidades y Edificaciones Aviesa, S.A. de C.V. Óscar Rodríguez Ríos Gumesinda Peralta Mendoza. Ejecutivo Mercantil 1 Acdo. Núm. Exp. 529/2020.
Bmw Financial Services de México S.A. de C.V. Sofom Enr vs. Abreu Giralt Juana María. Ejecutivo Mercantil Destrucción. 1 Acdo. Núm. Exp. 953/2022.
Cabrera Guzmán Sandra Irena vs. Ransanz Cervantes María del Pilar. Controversias de Arrendamiento Civil 1 Acdo. Núm. Exp. 743/2024.
Carrillo García Alberto vs. Juan Raúl Álvarez Aguilar. Especial Hipotecario Civil Segundo Tomo. 1 Acdo. Núm. Exp. 881/2017.
Castañeda Rodríguez Luz de Teresa vs. Alcaraz Ávila J Jesús. Controversias de Arrendamiento Civil 1 Acdo. Núm. Exp. 1281/2023.
Castro Ordóñez Julio vs. Navarro Sánchez María Teresa de Jesús. Controversias de Arrendamiento Civil 1 Acdo. Núm. Exp. 679/2024.
Ci Banco, S.A. Institución de Banca Múltiple vs. Enrique Jorge Fuentes Cervantes. Especial Hipotecario Civil 1 Acdo. Núm. Exp. 107/2014.
Cruz Reyes José vs. Juárez Vega Roberto y Navarrete Medina Adela su Sucesión y C Director del Registro Público de la Propiedad y del Comercio de la Ciudad de México. Ord. Civil 3 Acdos. Núm. Exp. 459/2024.
Díaz Padilla Norma Beatriz vs. Padilla Garduño Gloria y Gloria Padilla. Ord. Civil 1 Acdo. Núm. Exp. 833/2024.
Edith González Rodríguez vs. Francisco González Hernández y Lidia Rodríguez Rugerio. Especial Hipotecario Civil 1 Acdo. Núm. Exp. 1311/2019.
Espejel Avilés Diana vs. Hernández Farmer Jaime Óscar. Ord. Civil 1 Acdo. Núm. Exp. 1043/2024.
Fast Scaffold S.A. de C.V. vs. Roffe Farca Abraham. Providencias Precautorias Mercantil Destrucción. 1 Acdo. Núm. Exp. 1109/2024.
Fundación Bringas Haghenbeck Iap vs. Macías Dowling Joanna Enell y Macías Dowling Alan Thomas y Inmobiliaria Gigamo S.A. de C.V. Juris. Voluntaria Civil 1 Acdo. Núm. Exp. 133/2024.
Galván Plata y Amézcua Buenfil Mario Yéssica vs. Pérez Martínez Armando. Especial Hipotecario Civil Expedientillo. 1 Acdo. Núm. Exp. 475/2015.
Godínez González Bonifacio su Sucesión vs. Armando Galván Jimnez y/o Jesús Armando Galván Jiménez. Ord. Civil 1 Acdo. Núm. Exp. 1217/2019.
Godínez Zúñiga Rodolfo y Navarrete Solorio Laura y Godínez Navarrete Irving vs. Qualitas Compania de Seguros S.A. de C.V. y Movilidad Integral de Vanguardia Sa Promotora de Inversión de Capital Variable. Ord. Civil 3 Acdos. Núm. Exp. 599/2024.
Hernández Díaz María del Carmen vs. Trejo Hernández Guadalupe. Controversias de Arrendamiento Civil 1 Acdo. Núm. Exp. 487/2024.
Herrera Williams Elizabeth vs. Fideicomiso de Recuperación Crediticia (Fidere) y Carmen Carbajal Anastasia. Actos Prejudiciales Civil 1 Acdo. Núm. Exp. 1059/2024.
HSBC México Sociedad Anónima Institución de Banca Múltiple, Grupo Financiero HSBC División Fiduciaria, Quien Actúa en su Carácter de Fiduciario Dentro del Fideicomiso Irrevocable Número F/238864 vs. Miguel Ángel Moreyra Alvarado. Especial Hipotecario Civil 1 Acdo. Núm. Exp. 701/2018.
Ideas que Hablan S.A. de C.V. vs. Grupo Inmobiliario K-Sa Metropolitana S.A. P. I. de C.V., Metrofinanciera Sociedad Anónima Promotora de Inversión de Capital Variable, Sociedad Financiera de Objeto Múltiple, Entidad No Regulada y Deutsche Bank México S.A. Institución de Banca Múltiple División Fiduciaria. Ord. Mercantil 2 Acdos. Núm. Exp. 1003/2017.
Infonavit vs. Flores Román y Otra Noé. Juris. Voluntaria Civil Expedientillo. 1 Acdo. en Expedientillo. Núm. Exp. 1341/2022.
Instituto del Fondo Nacional de la Vivienda para los Trabajadores Infonavit vs. Blancas Toscueto Demetria Beatriz. Especial Hipotecario Civil 1 Acdo. Núm. Exp. 881/2024.

SOLO CONSULTA
SOLO CONSULTA
SOLO CONSULTA

Instituto del Fondo Nacional de la Vivienda para los Trabajadores Infonavit vs. Herrera Maldonado Carlos Ernesto. Especial Hipotecario Civil 1 Acdo. Núm. Exp. 993/2024.

Instituto del Fondo Nacional de la Vivienda para los Trabajadores Infonavit vs. Sánchez Rosales Raúl Froilán. Especial Hipotecario Civil 1 Acdo. Núm. Exp. 71/2024.

Instituto del Fondo Nacional de la Vivienda para los Trabajadores vs. Gómez Arámbula Karla Paulina. Especial Hipotecario Civil 1 Acdo. Núm. Exp. 465/2021.

Inversiones Firpo, Sociedad Anónima de Capital Variable vs. Vázquez Limonchi Héctor Gabriel. Especial Hipotecario Civil 1 Acdo. Núm. Exp. 237/2015 Expediente.

Lgf Occidente S.A. de C.V. Sofom Enr vs. Tehozol Juárez Félix. Ejecc. de Garantías Otorgadas Mediante Prenda Sin Transmisión de Pos. y Fideicomiso de Garantía (Procedimiento Judicial) Mercantil Destrucción. 1 Acdo. Núm. Exp. 1047/2024.

Liberty Fianzas, S.A. de C.V. vs. Sackbe, S.A. de C.V. y Arroyo Rodríguez Virginia. Especial de Fianzas Mercantil 3 Acdos. Núm. Exp. 893/2024.

Llamas Campos Cynthia vs. Carlos Pizaña Viveros, su Sucesión. Ord. Civil 1 Acdo. Núm. Exp. 1413/2019.

López Galarza Moisés vs. Mejía Fernández Lázaro su Sucesión y Director del Registro Público de la Propiedad y del Comercio de la Ciudad de México. Ord. Civil 1 Acdo. Núm. Exp. 863/2024.

Maldonado García Humberto vs. Sergio Montelongo Guerra y Paulina Rodríguez Real. Ord. Civil 1 Acdo. Núm. Exp. 1085/2012.

Martínez Moreno Teódulo y Francisca Juárez Acosta vs. Jorge Martínez Juárez. Ord. Civil 1 Acdo. Núm. Exp. 1047/2018.

Meneses Aviña Martín vs. Alvarado Recamier Jesús y Recamier Estela Alvarado y Alvarado Recamier Dolores. Ord. Civil 1 Acdo. Núm. Exp. 49/2024.

Olvera Montes José Valente vs. Olvera Sánchez J Jesús su Sucesión y También Conocido como Jesús Olvera Sánchez y C Director del Registro Público de la Propiedad y del Comercio de la Ciudad de México. Ord. Civil 1 Acdo. Núm. Exp. 485/2022.

Perea y Río de la Loza María Teresa de Jesús y María Teresa Perea Río de la Loza vs. Villagómez Videgaray Juan Manuel. Ord. Civil 1 Acdo. Núm. Exp. 747/2024.

Pérez Manzano Nancy Ivonne y Fernández López Javier Israel vs. Alejandro Enrique Gutiérrez Cervantes su Sucesión, Marilú Saggese Mazon y Sociedad de Beneficencia Española I.A.P. Ord. Civil Segundo Tomo. 2 Acdos. Núm. Exp. 1365/2018.

Productos Practicos de Madera S.A. de C.V. vs. Compañía Chilena S.A. Arbitraje Comercial Mercantil 1 Acdo. Núm. Exp. 151/2020.

Protecnotura, S.A. de C.V. vs. Click Seguros Inc. S.A. de C.V. y Grupo Bituaj Agente de Seguros y Fianzas, S.A. de C.V. Ord. Civil 1 Acdo. Núm. Exp. 925/2023.

Salgado Velázquez Angélica vs. Nochebuena Gómez Napoleon y Otro. Exhortos Civil 1 Acdo. en Exhorto. Núm. Exp. 967/2024.

Sámano Pizano Abel su Sucesión vs. Castañeda González Guadalupe. Controversias de Arrendamiento Civil 2 Acdos. Núm. Exp. 977/2024.

Sánchez Domínguez Víctor Hugo vs. José Luís González Verdiguel su Sucesión. Especial Hipotecario Civil 2 Acdos. Núm. Exp. 279/2018.

Santiago Rivera Juan vs. Grupo Mexicano de Seguros S.A. de C.V. Ord. Civil 1 Acdo. Núm. Exp. 923/2024.

Scotiabank Inverlat S.A. Institución de Banca Múltiple Grupo Financiero Scotiabank Inverlat vs. María Elvira Flores Carreras. Especial Hipotecario Civil 1 Acdo. Núm. Exp. 213/2020.

Segura Ramírez José vs. Navarrete Pérez Anotnio. Controversias de Arrendamiento Civil 1 Acdo. Núm. Exp. 475/2019.

Sepúlveda Ocampo Carmen Alicia vs. Raúl Francisco Higuera Vega. Especial Hipotecario Civil 1 Acdo. Núm. Exp. 49/2011.

Servicio Garman Querétaro S.A. de C.V. vs. Italian Coffee S.A. de C.V. Controversias de Arrendamiento Civil 2 Acdos. Núm. Exp. 1347/2022.

Sofimex Institución de Garantías S.A. vs. Consultores en Construcción y Arrendamiento S.A. de C.V. y Janette Landero Chable. Ord. Mercantil 1 Acdo. Núm. Exp. 689/2019.

Téllez Heredia Adriana Patricia vs. Promotora Nype S.A. de C.V. Ord. Civil 1 Acdo. Núm. Exp. 821/2024.

Thelma Serrano Aguilar y Vicente Jiménez Galicia vs. Turnbull Bolado Eduardo Roberto y González del Moral Beatriz. Especial Hipotecario Civil Segundo Tomo. 2 Acdos. Núm. Exp. 161/2018.

Valenzuela Reyes Pablo Raúl vs. Operadora de Spa S Maya S.A. de C.V. y Martín Domínguez González. Ord. Mercantil Segundo Tomo. 1 Acdo. Núm. Exp. 603/2020.

MAL PUBLICADOS

Ckd Activos 8, Sociedad Anónima Promotora de Inversión de Capital Variable vs. José Martín Rendón Camilo. Especial Hipotecario Civil mal Publ. del 16 Resguardo. 1 Acdo. Núm. Exp. 615/2018.

AUDIENCIA

Herrera Raya María Marcela vs. González García Juan Carlos. Ord. Civil. 1 Audiencia. Núm. Exp. 871/2024.

Villaseñor Alvarado Edgar Ignacio vs. Gómez González Dejanira y Gómez González Kwanyin. Aud. Ord. Civil. 1 Audiencia. Núm. Exp. 415/2024.

ACUERDOS DEL 15 DE OCTUBRE DEL 2024

Alcántara Hernández Sebastián su Sucesión vs. Puente Hernández Nancy Paz y Puente Contreras Jesús Ángel y Hernández Carranza Emma. Controversias de Arrendamiento Civil 2 Acdos. Núm. Exp. 839/2024.

Arenas Reyes Karla Sofía vs. Martín Brecheux Sara. Juris. Voluntaria Civil 1 Acdo. Núm. Exp. 1081/2024.

Badillo Villeda Mario. Juris. Voluntaria Civil 1 Acdo. Núm. Exp. 61/2023.

Banca Afirme, Sociedad Anónima Institución de Banca Múltiple Afirme Grupo Financiero División Fiduciaria en su Carácter de Fiduciario del Fideicomiso de Recuperación Crediticia de la Ciudad de México Fidere vs. Buendía Ordinola Angélica y Otra. Ord. Merc. Resguardo. 1 Acdo. Núm. Exp. 601/2009.

Banca Mifel S.A. Institución de Banca Múltiple Grupo Financiero Mifel en su Carácter de Fiduciario en el Contrato de Fideicomiso de Administración Identificado Con el Número 2462/2017 vs. Dulce María González Cristóbal. Controversias de Arrendamiento Civil Resguardo. 1 Acdo. Núm. Exp. 773/2018.

Banco Covalto Sociedad Anónima Institución de Banca Múltiple vs. Panfrut S.A. de C.V. Luis Octavio González Martínez y Armando Martínez Mejía. Ejecutivo Mercantil Resguardo. 1 Acdo. Núm. Exp. 1165/2017.

Banco Invex S.A. Institución de Banca Múltiple, Invex Grupo Financiero Fiduciario en su Carácter de Fiduciario en el Fideicomiso Irrevocable de Administración Número 1301 vs. Yolanda Ramón Córdova. Especial Hipotecario Civil Resguardo. 1 Acdo. Núm. Exp. 99/2017.

Banco Invex S.A., Institución de Banca Múltiple, Invex Grupo Financierom, en su Carácter de Fiduciario en el Fideicomiso Irrevocable de Centro de Capital Número 860 vs. Ancona Quian Norma Isela. Especial Hipotecario Civil Resguardo. 1 Acdo. Núm. Exp. 1161/2016.

Banco Invex Sociedad Anónima Institución de Banca Múltiple Invex Grupo Financiero Fiduciario en su Carácter de Fiduciario en el Fideidcomiso Irrevocable de Centro de Capital Identificado Bajo el Número 860 vs. Luis Eduardo González Cruz y Celia Patricia Reyes Reyes. Especial Hipotecario Civil Resguardo. 1 Acdo. Núm. Exp. 1235/2017.

Banco Invex Sociedad Anónima Institución de Banca Múltiple, Invex Grupo Financiero, en su Carácter de Fiduciario en el Fideicomiso Irrevocable de Centro de Capital Identificado Bajo el Número 860 vs. Isela Andrea Sánchez Pérez. Especial Hipotecario Civil Resguardo. 1 Acdo. Núm. Exp. 11/2018.

Banco Invex Sociedad Anónima, Institución de Banca Múltiple, Invex Grupo Financiero, Fiduciario, en su Carácter de Fiduciario del Fideicomiso Irrevocable de Administración Identificado Con el Número 1301 vs. María Guadalupe Mecatl Valencia. Vía de Apremio Civil Resguardo. 1 Acdo. Núm. Exp. 803/2019.

Banco Invex, S.A. Institución de Banca Múltiple, Invex, Grupo Financiero, Fiduciario en su Carácter de Fiduciario del Fideicomiso Número 1301 vs. González Guzmán Eduardo. Especial Hipotecario Civil Resguardo. 1 Acdo. Núm. Exp. 243/2014.

Banco Invex, Sociedad Anónima Institución de Banca Múltiple Invex Grupo Financiero como Fiduciario en el Fideicomiso Irrevocable de Centro de Capital Identificado Con Le Número 860 vs. Carlos Liévanos Salinas y Otra. Especial Hipotecario Civil Resguardo. 1 Acdo. Núm. Exp. 631/2009 Bis. 3.

Banco Invex, Sociedad Anónima, Institución de Banca Múltiple, Invex Grupo Financiero Fiduciario como Fiduciario en el Fideicomiso Irrevocable de Administración Fuente de Pago y Garantía Número F/1055 vs. Efraín Velázquez Hernández. Especial Hipotecario Civil Resguardo. 1 Acdo. Núm. Exp. 331/2016.

SOLO CONSULTA
SOLO CONSULTA
SOLO CONSULTA

Banco Invex, Sociedad Anónima, Institución de Banca Múltiple, Invex Grupo Financiero Fiduciario en el Fideicomiso Irrevocable de Administración F/1301 a Través del Administrador Tertius Sociedad Anónima Promotora de Inversión de Capital Variable Sociedad Financiera de Objeto Múltiple Entidad No Regulada vs. Mariano Macías Olalde. Especial Hipotecario Civil Destrucción. 1 Acdo. Núm. Exp. 1005/2017.

Banco Mercantil del Norte S.A. Institución de Banca Múltiple Grupo Financiero Banorte vs. Luis Armando Ortiz Gómez. Especial Hipotecario Civil Resguardo. 1 Acdo. Núm. Exp. 441/2017.

Banco Mercantil del Norte Sociedad Anónima Institución de Banca Múltiple Grupo Financiero Banorte División Fiduciaria como Fiduciario en el Fideicomiso Irrevocable de Administración y Fuente de Pago F 10428 vs. Jorge Domínguez Hernández. Juris. Voluntaria Civil Resguardo. 1 Acdo. Núm. Exp. 317/2020.

Banco Mercantil del Norte Sociedad Anónima Institución de Banca Múltiple Grupo Financiero vs. Ingenieros Civiles Rv S.A. de C.V. Ricardo Pereda Varga Vicente Pereda Páez y María Luisa Vargas Arzate. Providencias Precautorias Mercantil Destrucción. 1 Acdo. Núm. Exp. 853/2019.

Banco Mercantil del Norte, S.A. Institución de Banca Múltiple, Grupo Financiero Banorte vs. Daniel Alejandro Venegas Cueto. Esp. Hip. Resguardo. 1 Acdo. Núm. Exp. 781/2011.

Banco Mercantil del Norte, S.A. Institución de Banca Múltiple, Grupo Financiero Banorte vs. Magdiel Montalvo Hernández. Especial Hipotecario Civil Resguardo. 1 Acdo. Núm. Exp. 1525/2009.

Banco Monex Sociedad Anónima Institución de Banca Múltiple Monex Grupo Financiero Única y Exclusivamente como Fiduciario del Fideicomiso Empresarial Irrevocable de Administración y Garantía Número F 3443 vs. Braulio Rivera Vázquez. Juris. Voluntaria Civil Resguardo. 1 Acdo. Núm. Exp. 723/2020.

Banco Nacional de México S.A. Integrante del Grupo Financiero Banamex vs. Solís Ramos Salome Yolanda y Ramírez Luna José Santos. Especial Hipotecario Civil Resguardo. 1 Acdo. Núm. Exp. 617/2014.

Banco Nacional de Obras y Servicios Públicos S.N.C. Fiduciario Delfideicomiso Fondo Nacional de Habitaciones Populares vs. Unión de Colonos e Inquilinos 21 de Marzo A.C. Esp. Hip. Resguardo. 1 Acdo. Núm. Exp. 591/2001.

Banco Nacional del Ejército Fuerza Aérea y Armanda Sociedad Nacional de Crédito Institución de Banca de Desarrollo vs. Pérez Rivera Luis Heberto y Castan Cruz Gloria Ruth. Especial Hipotecario Civil Destrucción. 1 Acdo. Núm. Exp. 123/2022.

Banco Nacional del Ejército, Fuerza Aérea Armada, Sociedad Nacional de Crédito, Institución de Banca de Desarrollo vs. Hernández Martínez Nicolás. Especial Hipotecario Civil Destrucción. 1 Acdo. Núm. Exp. 23/2023.

Banco Nacional del Ejército, Fuerza Aérea y Armada Sociedad Nacional de Crédito, Institución de Banca de Desarrollo vs. Esquivel Varela Alfredo. Especial Hipotecario Civil Destrucción. 1 Acdo. Núm. Exp. 1097/2023.

Banco Nacional del Ejército Fuerza Aérea y Armada, Sociedad Nacional de Crédito, Institución de Banca de Desarrollo vs. Pineda Fonseca David. Especial Hipotecario Civil Resguardo. 1 Acdo. Núm. Exp. 629/2014.

Banco Regional Sociedad Anónima Institución de Banca Múltiple Banregio Grupo Financiero vs. Villegas Cobo Construcciones S.A. de C.V. Alexander Villlegas Esteves y Jesuca Cagigal Peralvarez. Ejecutivo Mercantil Destrucción. 1 Acdo. Núm. Exp. 265/2019.

Beltrán Villagra Fernando Javier vs. Gerardo Serrano Lizaola. Especial Hipotecario Civil Amparo 906/2024. 1 Acdo. en Amparo. Núm. Exp. 1333/2018 906/2024.

Ckd Activos 8 Sociedad Anónima Promotora de Inversión de Capital Variable vs. Báeza Espino José. Juris. Voluntaria Civil Resguardo. 1 Acdo. Núm. Exp. 803/2023.

Ckd Activos 8, Sociedad Anónima Promotora de Inversión de Capital Variable vs. José Martín Rendón Camilo. Especial Hipotecario Civil Destrucción. 1 Acdo. Núm. Exp. 615/2018.

Ckd Activos 8, Sociedad Anónima, Promotora de Inversión de Capital Variable vs. Julio César Salinas Padilla. Especial Hipotecario Civil Resguardo. 1 Acdo. Núm. Exp. 1261/2011.

Condominio Thiers 223 A.C. vs. Romero Espinosa Felipe y Preciado Jacobo Saúl y de la Fuente Aguilar Manuel. Ejecutivo Civil 1 Acdo. Núm. Exp. 1105/2024.

Flores Roldán David vs. Trejo Gálvez Gustavo. Ord. Civil 2 Acdos. Núm. Exp. 543/2023.

García Galán Fernando vs. Adán Alberto Fernández Hernández. Especial Hipotecario Civil 1 Acdo. Núm. Exp. 1059/2019.

Herrera Raya María Marcela vs. González García Juan Carlos. Ord. Civil 3 Acdos. Núm. Exp. 871/2024.

Hipotecaria su Casita, S.A. de C.V. Sociedad Financiera de Objeto Múltiple, Entidad No Regulada vs. Ivonne Rodríguez Galicia. Especial Hipotecario Civil Resguardo. 1 Acdo. Núm. Exp. 1621/2011.

HSBC México Sa Institución de Banca Múltiple Grupo Financiero HSBC vs. Tapia Priego César David. Especial Hipotecario Civil Destrucción. 1 Acdo. Núm. Exp. 799/2023.

HSBC México Sociedad Anónima Institución de Banca Múltiple Grupo Financiero HSBC División Fiduciaria en su Carácter de Fiduciario del Fideicomiso Irrevocable de Administración y Garantía F 262757 vs. Montiel Galindo Regx Estuardo. Vía de Apremio Civil 2 Acdos. Núm. Exp. 335/2024.

HSBC México Institución de Banca Múltiple Grupo Financiero HSBC vs. Xochitl Elena Alpizar Hernández. Especial Hipotecario Civil Destrucción. 1 Acdo. Núm. Exp. 207/2019.

HSBC México S.A., Institución de Banca Múltiple, Grupo Financiero HSBC División Fiduciaria en su Carácter de Fiduciario en el Fideicomiso Irrevocable F/253936 vs. Óscar Martínez Galicia. Especial Hipotecario Civil Resguardo. 1 Acdo. Núm. Exp. 1365/2019.

HSBC México Sociedad Anónima Institución de Banca Múltiple Grupo Financiero HSBC División Fiduciaria en su Carácter de Fiduciario del Fideicomiso Irrevocable Identificado Con el Número F/250295 vs. Manuel González González. Especial Hipotecario Civil Resguardo. 1 Acdo. Núm. Exp. 391/2018.

HSBC S.A. Institución de Banca Múltiple Grupo Financiero HSBC vs. Óscar Alejandro Rivera González. Especial Hipotecario Civil Resguardo. 1 Acdo. Núm. Exp. 93/2019.

Instituto del Fondo Nacional de la Vivienda para los Trabajadores (Infonavit) vs. Martínez Morán Fabiola. Especial Hipotecario Civil 1 Acdo. Núm. Exp. 1103/2024.

López Cruz Yolanda vs. Suárez Bárcenas Belem y Hernández Sandoval José Antonio. Ord. Civil 1 Acdo. Núm. Exp. 1101/2024.

Luna Reséndiz Miguel Ángel vs. Durán Vázquez Rogelio y Reséndiz Pérez Miguel y Vázquez Sánchez Margarita. Ord. Civil 1 Acdo. Núm. Exp. 693/2024.

Menloprealty Constructora Inmobiliaria Sociedad Anónima de Caplital Variable vs. Sarquis Landis Juan Gerardo. Exhortos Civil 1 Acdo. en Exhorto. Núm. Exp. 721/2024.

Moreno Domínguez Natalia Isabel y Luna Ramírez Juan Pablo y Luna Moreno Italia Naomi vs. Grupo Mexicano de Seguros S.A. de C.V. Ord. Civil Amparo. 1 Acdo. en Amparo. Núm. Exp. 247/2021 762/2022-II.

Rodríguez Álvarez Leopoldo su Sucesión vs. Romero Hernández María Luisa y Director del Registro Público de la Propiedad y de Comercio de la Ciudad de México y Constructora Yakim, S.A. de C.V. y Zermeño Bueno Administrador Único de la Moral Constructora Yakim S.A. de C.V. José Manuel y Padilla Maldonado Andrés y Castillo Nava Josefa y Abreu Callejas Jesús Cándido y Hipotecaria Wk, S.A. de C.V. Ord. Civil Segundo Tomo. 2 Acdos. Núm. Exp. 1009/2018.

Romero Pedro vs. Control de Emisiones Vehiculares de la Paz, S.A. de C.V. Exhortos Civil 1 Acdo. en Exhorto. Núm. Exp. 1023/2024.

Ruíz Ramírez Rosa María vs. Sonia Cabrera Mercado. Esp. Hip. Segundo Tomo. 1 Acdo. Núm. Exp. 89/2006.

Salazar Mendoza Olivia vs. Pablo Santiago Manuel del Refugio y Montiel Mejía Alberto Martín. Exhortos Civil 1 Acdo. en Exhorto. Núm. Exp. 1107/2024.

Scotiabank Inverlat S.A. Institución de Banca Múltiple, Grupo Financiero Scotiabank Inverlat vs. Ricardo de León Lizcano. Especial Hipotecario Civil Amparo 23/2024. 1 Acdo. en Amparo. Núm. Exp. 739/2019 23/2024.

Secreto. Ejecutivo Mercantil 1 Acdo. Núm. Exp. 619/2023.

Seguros Inbursa S.A. Grupo Financiero Inbursa vs. Alejandro Alvarado Lagunas. Especial Hipotecario Civil Secc. de Ejecución. 2 Acdos. en Seccion De Ejecución. Núm. Exp. 283/2020 Secc. de Ejecución.

AUDIENCIA

Ocampo Galindo Jesús Ricardo vs. Espinosa Trejo Consuelo y C Director del Registro Público de la Propiedad y del Comercio de la Ciudad de México. Aud. de Concil. Ord. Civil. 1 Audiencia. Núm. Exp. 447/2024.

SOLO CONSULTA
SOLO CONSULTA
SOLO CONSULTA

Ruíz Flores José Enrique vs. Tena Suárez Mariana y Domenzain Óscar y León y Vélez Francisco. Ord. Civil. 1 Audiencia. Núm. Exp. 391/2024.

LA SECRETARIA DE ACUERDOS
LIC. LOURDES RUBÍ MIRANDA IBÁÑEZ

SECRETARÍA "B"
ACUERDOS DEL 16 DE OCTUBRE DEL 2024

Administradora Fome 2, Sociedad de Responsabilidad Limitada de Capital Variable vs. Villegas Ruíz María del Rosario. Especial Hipotecario Civil 1 Acdo. Núm. Exp. 10/2023.

Banca Mifel, S.A., Institución de Banca Múltiple, Grupo Financiero Mifel vs. La Hoja Verde, S.A. de C.V. y Levy Ferre Ben Tsión. Ejecutivo Mercantil 2 Acdos. Núm. Exp. 1278/2023.

Banco Nacional de México, S.A. Integrante del Grupo Financiero Banamex vs. Evy del Socorro Gallegos Herrera. Especial Hipotecario Civil Expedientillo. 1 Acdo. Núm. Exp. 626/2020.

Banco Santander México Sa Institución de Banca Múltiple Grupo Financiero Santander México vs. Katherine Pyco S.A. de C.V. y Chung de Kim Yi Jung. Providencias Precautorias Mercantil 1 Acdo. Núm. Exp. 292/2023.

Camacho Ponce Claudia Guillermina vs. Registro Público Dela Propiedad y de Comercio de la Ciudad de México y Ahedo Muñoz María Evangelina y Morales Alarcón Cristina su Sucesión y Unión Popular Ilich A.C. Ord. Civil 1 Acdo. Núm. Exp. 644/2023.

Cano Carmona Ricardo vs. Morales Islas José Izamer. Especial Hipotecario Civil 1 Acdo. Núm. Exp. 1136/2022 Segundo Tomo.

Celada Aguilar Alejandro vs. Adela López Negrete. Ord. Civil 1 Acdo. Núm. Exp. 282/2020.

Domínguez Flores Celma vs. Banco Mercantil del Norte S.A. Institución de Banca Múltiple Grupo Financiero Banorte. Exhortos Civil 1 Acdo. en Exhorto. Núm. Exp. 1062/2024.

Eslava Páez Florencio vs. Guadalupe López Velázquez, Irene Tapia, Carlos Enrique Ramírez Juárez y Diana López Tapia. Ord. Civil 1 Acdo. Núm. Exp. 418/2020.

Gobierno de la Ciudad de México y Centro de Comando Control Computo Comunicaciones y Contacto Ciudadano de la Ciudad de México C5 vs. Sánchez Bobadilla Eduardo y Monjaraz Hernández Santiago. Pago de Daños Culposos Causados por Motivos del Transito de Vehículo Civil 1 Acdo. Núm. Exp. 144/2022.

Hernández Cárdenas María del Socorro vs. Alfredo Grados Arzate y Otra. Especial Hipotecario Civil 1 Acdo. Núm. Exp. 110/2011 Segundo Tomo.

Hipotecaria Nacional S.A. de C.V. Sociedad Financiera de Objeto Múltiple Entidad Regulada Grupo Financiero BBVA Bancomer vs. Fernando Hernández Suárez y Otra. Esp. Hip. 1 Acdo. Núm. Exp. 1646/2010.

Hipotecaria su Casita S.A. de C.V. Sociedad Financiera de Objeto Múltiple, Entidad No Regulada vs. Rodolfo Flores Hernández y Otra. Especial Hipotecario Civil 2 Acdos. Núm. Exp. 1526/2011.

HSBC México S.A. Institución de Banca Múltiple Grupo Financiero HSBC División Fiduciaria en su Carácter de Fiduciario en el Fideicomiso Irrevocable de Garantía Número F/258024 vs. Leticia Ornelas Vega. Especial Hipotecario Civil 1 Acdo. Núm. Exp. 846/2011 Segundo Tomo.

Inmobiliaria Puente Viesgo S.A. de C.V. vs. Jarillo González Remigio y Morales Díaz Juana Elizabeth y Jarillo López Hipólito. Controversias de Arrendamiento Civil 1 Acdo. Núm. Exp. 1106/2024.

Inmobiliaria Teresa S.A. de C.V. vs. Ramírez Hernández Alfredo y Cardozo Salazar Rosalía. Ord. Civil 1 Acdo. Núm. Exp. 736/2024.

Instituto del Fondo Nacional de la Vivienda para los Trabajadores (Infonavit) vs. Urban Olivares Liliana. Vía de Apremio Civil 1 Acdo. Núm. Exp. 1110/2024.

Instituto del Fondo Nacional de la Vivienda para los Trabajadores Infonavit vs. Alamillo Millán Julio César. Especial Hipotecario Civil 1 Acdo. Núm. Exp. 1014/2023.

Instituto del Fondo Nacional de la Vivienda para los Trabajadores Infonavit vs. Velázquez Carmona Lina Antonieta. Especial Hipotecario Civil 1 Acdo. Núm. Exp. 994/2024.

López Mondragón Veronika vs. María Claudia Flores Amaya. Especial Hipotecario Civil 1 Acdo. Núm. Exp. 120/2019.

Macedo Sosa José Luis vs. Campuzano Iturbe José Enrique y del Río Macedo Érika Vanessa y Instituto del Fondo Nacional para la Vivienda de Los Trabajadores. Ord. Civil 6 Acdos. Núm. Exp. 58/2021 Segundo Tomo.

Navarro Bolio José Antonio vs. José Luís Torres Yever. Especial Hipotecario Civil 1 Acdo. Núm. Exp. 520/1998 Segundo Tomo.

Nr Finance México, S.A. de C.V. vs. Sagrero Elvira Agustina. Ejecutivo Mercantil 1 Acdo. Núm. Exp. 442/2024.

Pérez Badillo José Luis vs. Ayala García Vda de Badillo Elvira y C Director del Registro Público de la Propiedad y del Comercio de la Ciudad de México. Ord. Civil 1 Acdo. Núm. Exp. 622/2024.

Pichardo Ramírez Nora Angélica y Salvador Carrasco Tovar vs. Josefina Flores Rojas y Joaquín Celaya Quintana. Ord. Civil Expedientillo. 1 Acdo. Núm. Exp. 1060/2016.

Pick Uplandia S.A. de C.V. vs. Figueroa Mercado María Martha y Fidel Guadalupe Vázquez Eguia su Sucesión. Ord. Civil 1 Acdo. Núm. Exp. 288/2023.

Raúl Alfonso Basurto Moreno, su Sucesión vs. Banco Mercantil de Norte, S.A. Institución de Banca Múltiple, Grupo Financiero Banorte (En su Calidad de Causahabiente del Banco Hipotecario Fiduciario y de Ahorros, S.A.). Ord. Mercantil 1 Acdo. Núm. Exp. 172/2021 Tercer Tomo.

Rivera Pastrana Fernando vs. Pastrana Rivera Alberto y Pastrana Romero Edwin Alberto y Pastrana Romero Yupxil. Ord. Civil 1 Acdo. Núm. Exp. 788/2024.

Rosas Mendoza Paula su Sucesión vs. Domínguez Germán. Ord. Civil 4 Acdos. Núm. Exp. 976/2023.

Scotiabank Inverlat Sa Institución de Banca Múltiple Grupo Financiero Scotiabank Inverlat vs. Martínez Navarro Haydee Liliana. Especial Hipotecario Civil 1 Acdo. Núm. Exp. 262/2022.

Sociedad Hipotecaria Federal S.N.C. Institución de Banca de Desarrollo en su Carácter de Fiduciario Sustituto del Fondo de Operación y Financiamiento Bancario a la Vivienda (Fovi) vs. David Ortiz Mosqueda y Otra. Especial Hipotecario Civil 1 Acdo. Núm. Exp. 1146/2010.

Sociedad Hipotecaria Federal, S.N.C. Institución de Banca de Desarrollo, en su Carácter de Fiduciario Sustituto del Fondo de Operación y Financiamiento Bancario a la Vivienda (Fovi) vs. Martín García Millán y Otra. Especial Hipotecario Civil 1 Acdo. Núm. Exp. 1658/2009 Segundo Tomo.

Suárez Belmont Guillermo vs. Zuarez Belmont María Andrea. Juris. Voluntaria Civil 1 Acdo. Núm. Exp. 510/2024.

Xtra Inmuebles, S.A. de C.V. vs. Grupo Empresarial Beleki, S. de R. L. de C.V. y Romero González Eva María del Carmen y Díaz Pedro. Controversias de Arrendamiento Civil 3 Acdos. Núm. Exp. 886/2021.

Zamarripa Ramírez Rosa y Rosas Zamarripa Alma Delia y Rosas Zamarripa Roberto vs. Páez Alfaro Jaime y Juárez Gallegos Antonio y Grupo Nacional Provincial Sab. Ord. Civil 1 Acdo. Núm. Exp. 1108/2024.

AUDIENCIA

Tirado Temoltzi Georgina vs. Pedro González Sánchez. Aud. Controversias de Arrendamiento Civil. 1 Audiencia. Núm. Exp. 798/2024.

ACUERDOS DEL 15 DE OCTUBRE DEL 2024

Agropecuaria Financiera S.A. de C.V. Sofom E. N. R vs. Cañeros Unidos de la Región de Pujiltic Asociación Civil. Ejecutivo Mercantil 2 Acdos. Núm. Exp. 86/2020.

Agroservicios y Edificaciones Mare, S.A. de C.V. vs. Alma Rosa Rodríguez González. Especial Hipotecario Civil Amparo 1283/2021. 1 Acdo. en Amparo. Núm. Exp. 1062/2011 1283/2021.

Alcántara Martínez Víctor Manuel vs. Ruíz Cruz María Teresa. Ejecutivo Mercantil 1 Acdo. Núm. Exp. 332/2024.

Álvarez Noyola José de Jesús vs. Manrique González Esther. Ord. Civil 1 Acdo. Núm. Exp. 1402/2019 Segundo Tomo.

Arrendadora y Factor Banorte, S.A. de C.V. Sociedad Financiera de Objeto Múltiple, Entidad Regulada, Grupo Financiero Banorte vs. Luis Rosalío Mendieta Hernández y Otro. Especial Hipotecario Civil 2 Acdos. Núm. Exp. 30/2000 Segundo Tomo.

Banco Invex S.A. Institución de Banca Múltiple, Invex Grupo Financiero Fiduciario en su Caractre de Fiduciario del Fideicomiso Número 1301 vs. Roxana Santiago Ramos. Esp. Hip. 1 Acdo. Núm. Exp. 346/2008.

Banco Mercantil del Norte Sociedad Anónima, Institución de Banca Múltiple, Grupo Financiero Banorte vs. Marcos Rojas Ramírez y María Isabel Garrido Espinosa. Especial Hipotecario Civil 2 Acdos. Núm. Exp. 1176/2016 Segundo Tomo.

Banco Mercantil del Norte, S.A. Institución de Banca Múltiple, Grupo Financiero Banorte vs. Pedraza Gómez José Roberto. Especial Hipotecario Civil 1 Acdo. Núm. Exp. 366/2021.

SOLO CONSULTA
SOLO CONSULTA
SOLO CONSULTA

Banco Santander México Sa Institución de Banca Mutiple Grupo Financiero Santander México vs. Molina Arellano Jorge. Especial Hipotecario Civil 1 Acdo. Núm. Exp. 224/2022.

BBVA Bancomer S.A. Institución de Banca Múltiple Grupo Financiero Bancomer vs. María de Lourdes García García y Eusebio Galicia Vázquez. Especial Hipotecario Civil 1 Acdo. Núm. Exp. 278/2020.

Brudifarma S.A. de C.V. vs. Decodi S.A. de C.V. Esp. Hip. 1 Acdo. Núm. Exp. 1594/2010.

Camacho Meneses Hugo Antonio vs. Díaz de León Arjona María de Lourdes. Juris. Voluntaria Civil 1 Acdo. Núm. Exp. 1042/2024.

Caraveo Frontan Aurora vs. Casto Ortega Gallegos y Otro. Ord. Civ. 1 Acdo. Núm. Exp. 1036/2011.

Castillo Herrera Alejandro vs. Zamarripa Herrerías Ana Luisa y Acosta Sánchez Juan Andrés y Fabián Orduña José Edmundo Fernando y Vecinos de San Andrés Totoltepec También Conocidos como Vecinos del Pueblo de San Andrés Totoltpec y/o Pueblo de Sanandres Totoltepec y Registro Público de la Propiedad y de Comercio de la Ciudad de México. Ord. Civil 1 Acdo. Núm. Exp. 1324/2023.

Castro Figueroa Parra Jonathan Miguel vs. Antonio Hernández Díaz. Especial Hipotecario Civil 1 Acdo. Núm. Exp. 76/1998 Segundo Tomo.

Chehaibar Solórzano Alicia su Sucesión vs. Díaz Sánchez Ricardo y Barrera Flores Cecilia Graciela. Controversias de Arrendamiento Civil 2 Acdos. Núm. Exp. 270/2024.

Ci Banco, S.A. de C.V. Institución de Banca Múltiple vs. Proc Mina, S. de R. L. de C.V. y Otro. Ejecutivo Mercantil 1 Acdo. Núm. Exp. 763/2021.

Ckd Activos 7, Sociedad Anónima Promotora de Inversión de Capital Variable vs. Alfonso Díaz Martínez. Especial Hipotecario Civil 2 Acdos. Núm. Exp. 108/2012 Segundo Tomo.

Compañía Mexicana de Soluciones Onshore Sd. de R. L. de C.V. vs. Impulsora de de Productos Sustentables S.A. P. I. de C.V. Exhortos Civil 1 Acdo. en Exhorto. Núm. Exp. 1006/2024.

Consolid México S.A. de C.V. vs. Red Travel Shop S.A. de C.V. y Ochoa Valle Lourdes del Rocío. Ejecutivo Mercantil 1 Acdo. Núm. Exp. 404/2022.

Dorentes Almazán Delia María vs. Cruz Domínguez Jovita. Juris. Voluntaria Civil 1 Acdo. Núm. Exp. 860/2024.

Escobar Cabada Pamela Patricia vs. C Director del Registro Público de la Propiedad y del Comercio de la Ciudad de México y Crédito Comercial Mexicano S.A. Ord. Civil 1 Acdo. Núm. Exp. 170/2024.

González García Javier vs. Seguros Banorte, S.A. de C.V., Grupo Financiero Banorte. Ord. Civil 1 Acdo. Núm. Exp. 624/2021.

Hernández Arellano Manuel su Sucesión vs. Vargas Ávila Marcos Edmundo y Vargas Hernández Manuel Emiliano. Ord. Civil 1 Acdo. Núm. Exp. 1052/2024.

Hernández Haas Josefina vs. García Buitrón María del Socorro Esperanza y Quien También Acostumbra a Utilizar el Nombre María del Socorro Esperanza García Buitrón de Rodríguez su Sucesión y Rodríguez García Mario y Rodríguez García Celina y Rodríguez García Mario. Ord. Civil 1 Acdo. Núm. Exp. 1230/2022.

HSBC México Sociedad Anónima Institución de Banca Múltiple Grupo Financiero HSBC vs. Torres Álvarez Marina. Especial Hipotecario Civil 1 Acdo. Núm. Exp. 954/2024.

HSBC México Sociedad Anónima Institución de Banca Múltiple Grupo Financiero HSBC División Fiduciaria en su Carter de Fiduciario del Fideicomiso Irrevocable de Administración Identificado Con el Número F/262757 vs. José Rafael Hernández Azucena. Vía de Apremio Civil 1 Acdo. Núm. Exp. 1002/2019.

Ibáñez Mendoza Andrés de Jesús vs. José Antonio Paramo Torres. Especial Hipotecario Civil 1 Acdo. Núm. Exp. 366/2011 Segundo Tomo.

Jaber Gossain Alia su Sucesión y También Conocida como Alia J de Zaga O. Alia Jeber de Zaga. Juris. Voluntaria Civil 1 Acdo. Núm. Exp. 1054/2024.

Limón Limón José Pascual vs. Juárez Esparza Merary y Sicilia Alamilla Raúl y Notario Público Número 1 de Tula de Allende Estado de Hidalgo y Promotora y Edificadora Garsal S.A. de C.V. y Sotelo Martínez Efraín Fernando y C Director del Registro Público de la Propiedad y del Comercio de la Ciudad de México. Ord. Civil 1 Acdo. Núm. Exp. 248/2021.

Limón Limón José Pascual vs. Juárez Esparza Merary y Sicilia Alamilla Raúl y Notario Público Número 1 de Tula de Allende Estado de Hidalgo y Promotora y Edificadora Garsal S.A. de C.V. y Sotelo Martínez Efraín Fernando y C Director del Registro Público de la Propiedad y del Comercio de la Ciudad de México. Ord. Civil 1 Acdo. Núm. Exp. 248/2021 Segundo Tomo.

Luis Manuel Saldaña Aguilar. Providencias Precautorias Mercantil Amparo 620/2022. 1 Acdo. en Amparo. Núm. Exp. 620/2022 620/2022.

Murillo Muñoz Maricela Refugio vs. Amante Aburto Alicia Guadalupe y Amante y Rodríguez Juan Guillermo y Amante Aburto Sandra Alicia y Amante Aburto Edgar David y Gutiérrez Gómez Guadalupe Abigail y Gutiérrez Gómez Karen Cecilia y Gómez Núñez Diega María de la Luz y Quien También Acostumbra a Usar el Nombre de Lucía Gómez Núñez. Actos Prejudiciales Civil 7 Acdos. Núm. Exp. 766/2024.

Muñoz Ortega Álvarez Edson vs. Carmona y Álvarez Juan y Registro Público de la Propiedad y del Comercio de la Ciudad de México. Ord. Civil 1 Acdo. Núm. Exp. 116/2024.

Navarrete Borboa Antonio Librado Herón vs. Jorge Luis Cruz Soto. Ord. Civil 1 Acdo. Núm. Exp. 1353/2010.

Orozco Domínguez Enrique vs. Ruíz Velasco Mireya Elizabeth. Especial Hipotecario Civil 1 Acdo. Núm. Exp. 168/2022 Segundo Tomo.

Ortega de Martínez María Xóchitl y Felipe Martínez Ríos su Sucesión vs. Óscar Agüero Miranda. Ord. Civil 1 Acdo. Núm. Exp. 408/2017.

Ortega de Martínez María Xóchitl y Felipe Martínez Ríos su Sucesión vs. Óscar Agüero Miranda. Ord. Civil 2 Acdos. Núm. Exp. 408/2017 Segundo Tomo.

Padilla Pinedo Javier vs. Seguros Inbursa S.A. Grupo Financiero Inbursa. Ord. Civil 1 Acdo. Núm. Exp. 1010/2024.

Pérez Bermeo Marina Patricia vs. Escalona Pérez Jorge Ulises. Controversias de Arrendamiento Civil 1 Acdo. Núm. Exp. 1094/2023.

Polti Ureta Geraldine vs. Del Rayo Castrejón Enrique Joaquín. Especial Hipotecario Civil Amparo 1250/2023. 1 Acdo. en Amparo. Núm. Exp. 802/2010 Bis. 3 1250/2023.

Rodríguez Villanueva Francisco vs. Gutiérrez Nieto Domitila. Ord. Civil 1 Acdo. Núm. Exp. 1104/2024.

Salazar García Rubén vs. González Pérez Arturo y Pérez Piña Rebeca Carmen. Controversias de Arrendamiento Civil 2 Acdos. Núm. Exp. 1060/2024.

Salazar Marín Rogelio vs. García Cárdenas Luis Alberto. Controversias de Arrendamiento Civil 1 Acdo. Núm. Exp. 878/2024.

Serrano Gutiérrez Pedro vs. Cedillo Arce Lidia. Actos Prejudiciales Civil 1 Acdo. Núm. Exp. 910/2024.

Tejada Fonseca Luz Elva También Conocida como Luz Elba Tejada Fonseca y/o Luz Elba Tejada Fonseca de Tejada vs. Nueva Elektra del Milenio S.A. de C.V. Exhortos Civil 1 Acdo. en Exhorto. Núm. Exp. 1072/2024.

Vázquez García Nataly vs. Ortega Flores Ricardo. Controversias de Arrendamiento Civil 1 Acdo. Núm. Exp. 978/2024.

Vázquez Olarra María Elisa y Gutiérrez San Pablo Gabriel Marcos vs. Instituto del Fondo Nacional de la Vivienda para los Trabajadores Infonavit y García Mendoza Rubén y Registro Público de la Propiedad y del Comercio de la Ciudad de México. Ord. Civil 1 Acdo. Núm. Exp. 52/2024.

MAL PUBLICADOS

Fabián San Miguel María Guadalupe vs. San Miguel Galán María Susana. Ord. Civil 1 Acdo. Núm. Exp. 1430/2019 Segundo Tomo.

NO PUBLICADOS

Sofom Inbursa S.A. de C.V. Sociedad Financiera de Objeto Múltiple Entidad Regulada Grupo Financiero Inbursa vs. Faconnable Casa S. de C.V., House 2 Home S. de R. L. de C.V. y Farshid Daniel Rabizadeh. Ejecutivo Mercantil Destrucción. 1 Acdo. Núm. Exp. 150/2019.

AUDIENCIA

Banco Nacional de México Sociedad Anónima, Integrante de Grupo Financiero Banamexcr vs. Cruz López Blanca Eugenia y Bastida López Eduardo. Aud. de Remate Especial Hipotecario Civil. 1 Audiencia. Núm. Exp. 334/2021 Segundo Tomo.

EL SECRETARIO DE ACUERDOS
LIC. LEONARDO DANIEL BENTAZOS MORALES

SOLO CONSULTA
SOLO CONSULTA
SOLO CONSULTA

QUINCUAGÉSIMO QUINTO DE LO CIVIL

SECRETARÍA "A"
ACUERDOS DEL 16 DE OCTUBRE DEL 2024

Acosta Moreno Miguel Ángel vs. Ayala Romero Vargas Rafael. Especial Hipotecario Civil 1 Acdo. Núm. Exp. 91/2023.

Aguilar Washo Mercedes vs. Flores Trejo Ángel. Ord. Civil 1 Acdo. Núm. Exp. 1053/2024.

Antonio Mateo Feliciano vs. Grupo Mexicano de Seguros S.A. de C.V. y Tercero: Comisión Federal de Electricidad y Tercero: Cfe Distribución. Ord. Civil 1 Acdo. Núm. Exp. 1159/2023.

Arrendadora y Factor Banorte, S.A. de C.V., Sofom, E. R. Grupo Financiero Banorte, antes Sólida Administradora de Portafolios S.A. de C.V. Sociedad Financiera Objeto Múltiple, Entidad Regulada, Grupo Financiero Banorte vs. Guerrero Mendoza Patricia. Especial Hipotecario Civil 1 Acdo. Núm. Exp. 511/2007 Tomo Dos.

Banco Invex Sa Institución de Banca Múltiple Invex Grupo Financiero como Fiduciario del Fideicomiso Irrevocable de Administracion1301 vs. Ocaña Bernal Arturo. Vía de Apremio Civil Expedientillo. 1 Acdo. Núm. Exp. 71/2020.

Banco Mercantil del Norte, S.A. Institución de Banca Múltiple, Grupo Financiero Banorte vs. Miguel Raúl Meneses Jimarez y María Cristina Ávalos Castro. Especial Hipotecario Civil 1 Acdo. Núm. Exp. 1673/2009 Tomo Dos.

Banco Santander México, S.A. Institución de Banca Múltiple Grupo Financiero Santander México vs. Ruíz González Jacqueline y Ruíz Cerroblanco Serigo Crescencio. Ejecutivo Mercantil 1 Acdo. Núm. Exp. 377/2015 Tomo Dos.

Calvo Ortega Justiniano vs. Lonai Group Property Services, S.A. de C.V. Ord. Civil 1 Acdo. Núm. Exp. 17/2024.

Casa Marzam S.A. de C.V. vs. Exfarma S.A. de C.V. y Borbon Romero Rafael. Ejecutivo Mercantil 3 Acdos. Núm. Exp. 119/2024.

Chubb Fianzas Monterrey Aseguradora de Caución Sa antes Ace Fianzas Monterrey Sa vs. Construcción y Desarrollo de Obras Civiles S.A. de C.V. y Sifuentes Arellano Gloria y Zamora Pérez José Luis y Edificadora Lagos S.A. de C.V. Especial de Fianzas Mercantil 1 Acdo. Núm. Exp. 21/2024.

Cibanco, S.A., Institución de Banca Múltiple, en su Carácter de Fiduciario en el Fideicomiso Número F/00430 vs. Márquez García José Luis. Especial Hipotecario Civil Tomo Dos. 1 Acdo. Núm. Exp. 1235/2017 Tomo Dos.

Delgadillo Nañez Sebastián y Ávila Canales María Concepción vs. Delgadillo Ávila María Estela. Ord. Civil 1 Acdo. Núm. Exp. 995/2023.

Dessetec Desarrollo de Sistemas, Sociedad Anónima de Capital Variable vs. Liliana López Velasco y Otro. Especial Hipotecario Civil 1 Acdo. Núm. Exp. 327/2013.

Esquivel Estrada José de Jesús, antes HSBC México, S.A., Institución de Banca Múltiple, Grupo Financiero HSBC, División Fiduciaria del Fideicomiso F/26757 vs. Rodríguez Ruíz Antonio y Sánchez Gómez María de Jesús. Especial Hipotecario Civil 1 Acdo. Núm. Exp. 1035/2014 Bis. 2 Tomo II.

García Barrón Gregorio su Sucesión vs. García Medina Arturo. Ord. Civil 2 Acdos. Núm. Exp. 281/2024.

Garrido Suárez Verónica vs. Cabuto Farfán Hugo Efrén y Martínez Mota Alfredo. Controversias de Arrendamiento Civil 1 Acdo. Núm. Exp. 889/2023.

Hernández Morañes Martín vs. Beta Azcapotzalco S.A. de C.V. Controversias de Arrendamiento Civil 1 Acdo. Núm. Exp. 581/2024.

HSBC México, S.A. Institución de Banca Múltiple, Grupo Financiero HSBC vs. Geo Guerrero, S.A. de C.V. y Geo Jalisco, S.A. de C.V. y Promotora Turística Playa Vela, S.A. de C.V. y Geo Urbanizadora Valle de Las Palmas, S.A. de C.V. Especial Hipotecario Civil Tercería. 1 Acdo. en Tercería. Núm. Exp. 381/2017 Terc. Arturo.

HSBC México, S.A. Institución de Banca Múltiple, Grupo Financiero HSBC vs. Geo Guerrero, S.A. de C.V. y Geo Jalisco, S.A. de C.V. y Promotora Turística Playa Vela, S.A. de C.V. y Geo Urbanizadora Valle de Las Palmas, S.A. de C.V. Especial Hipotecario Civil Tercería. 1 Acdo. en Tercería. Núm. Exp. 381/2017 Terc. Felipe.

HSBC México, Sociedad Anónima, Institución de Banca Múltiple, Grupo Financiero HSBC División Fiduciaria en su Calidad de Fiduciario en el Fideicomiso Irrevocable Identificado Con el Número F/250295 vs. Jiménez Rojas Carlos. Especial Hipotecario Civil 2 Acdos. Núm. Exp. 233/2018.

HSBC México, Institución de Banca Múltiple, Grupo Financiero HSBC, División Fiduciaria, en su Carácter de Fiduciario del Fideicomiso 258024 vs. Rubén Bartolini Salbitano. Especial Hipotecario Civil 1 Acdo. Núm. Exp. 1611/2011.

Importaciones y Exportaciones Dos Mil, S.A. de C.V. vs. Super Hogar, S.A. de C.V. y C. Director del Registro Público de la Propiedad y de Comercio de la Ciudad de México. Ord. Civil 1 Acdo. Núm. Exp. 1225/2012 Tomo Dos.

Inmobiliaria Rot Alameda S.A. de C.V. vs. Favro Dienat S.A. de C.V. y Robles Cancino Karla Alejandra. Controversias de Arrendamiento Civil 1 Acdo. Núm. Exp. 1097/2024.

Instituto del Fondo Nacional de la Vivienda para los Trabajadores vs. Martha Peña Escalante. Especial Hipotecario Civil 1 Acdo. Núm. Exp. 673/2017.

Instituto del Fondo Nacional de la Vivienda para los Trabajadores (Infonavit) vs. Bautista Rafael María Alejandra. Vía de Apremio Civil 1 Acdo. Núm. Exp. 1339/2023.

Instituto del Fondo Nacional de la Vivienda para los Trabajadores (Infonavit) vs. López Álvarez Clara. Especial Hipotecario Civil 1 Acdo. Núm. Exp. 235/2020.

Instituto del Fondo Nacional de la Vivienda para los Trabajadores Infonavit vs. López Cuevas Patricia. Especial Hipotecario Civil 1 Acdo. Núm. Exp. 1049/2024.

Instituto del Fondo Nacional de la Vivienda para los Trabajadores vs. Macías Martínez Mercedes Angélica y Moreno Ruíz Emir. Especial Hipotecario Civil 1 Acdo. Núm. Exp. 657/2022.

Juárez Sánchez Irma vs. Juárez Hernández Edgar y Hernández Cruz Morelia. Ord. Civil 1 Acdo. Núm. Exp. 1109/2024.

López Lidoine Antonio vs. Ignacio Matías Petra. Ord. Civil 2 Acdos. Núm. Exp. 421/2024.

Mosqueda Guerrero Antonio su Sucesión vs. Cruz Mosqueda Michelle. Ord. Civil 2 Acdos. Núm. Exp. 495/2024.

Nadro, S.A. P. I. de C.V. vs. Rosales Álvarez Yareli y Aguilar Anzures Roberto Jesús. Ejecutivo Mercantil 1 Acdo. Núm. Exp. 1149/2023.

Naranjo Corona Reberiano vs. Rodríguez Martínez Guadalupe. Ord. Civil 1 Acdo. Núm. Exp. 1101/2024.

Ortiz Trujillo Alejandro vs. Vázquez Ceciliano Ignacio José y Flores Crispín Dulce María. Juris. Voluntaria Civil 1 Acdo. Núm. Exp. 759/2024.

Pérez Ríos Margarito Luis vs. Armando Peña Martínez y Raúl Peña Martínez, su Sucesión. Ord. Civil 1 Acdo. Núm. Exp. 823/2018.

Quintero Muñoz Sergio Javier vs. Quintero Ferrusca Francisco Adán. Ord. Civil C. Apelación. 1 Acdo. Núm. Exp. 601/2024.

Rodríguez Prado Gloria vs. De la Cruz Goicochea Raymundo Benito. Ejecutivo Mercantil 1 Acdo. Núm. Exp. 893/2022.

Saavedra Ramírez César Alonso vs. Posadas Gonzales Eloy su Sucesión. Ord. Civil 1 Acdo. Núm. Exp. 379/2024.

Scotiabank Inverlat Sa Institución de Banca Múltiple Grupo Financiero Scotiabank Inverlat vs. Rivera Yépez Janette. Especial Hipotecario Civil 1 Acdo. Núm. Exp. 997/2024.

Scotiabank Inverlat, S.A. Institución de Banca Múltiple Grupo Financiero Scotiabank Inverlat vs. Armas Jiménez Carlos Alberto. Especial Hipotecario Civil 2 Acdos. Núm. Exp. 969/2023.

Secreto. Ejecutivo Mercantil 4 Acdos. Núm. Exp. 119/2024.

Secreto. Ejecutivo Mercantil 1 Acdo. Núm. Exp. 191/2024.

Secreto. Ejecutivo Mercantil 1 Acdo. Núm. Exp. 269/2020.

Secreto. Ejecutivo Mercantil 1 Acdo. Núm. Exp. 419/2024.

Silos Milán María Juana vs. Cárdenas Ortega Jorge. Medios Preparatorios Civil 1 Acdo. Núm. Exp. 1037/2024.

Sociedad Limitada de Los Activos de Gramercy, Sociedad de Responsabilidad Limitada de Capital Variable vs. Amada Espinoza Arellano. Especial Hipotecario Civil 1 Acdo. Núm. Exp. 581/2014.

Sánchez Lorenzo María Aurora vs. Vasques Peláez Carlos También Conocido como Carlos Gustavo Vázquez Peláez O. Carlos Gustavo Vásquez Peláez. Ord. Civil 1 Acdo. Núm. Exp. 325/2019.

Tovar Pérez Karla Angélica vs. Autos Sf S.A. de C.V. Ord. Civil 1 Acdo. Núm. Exp. 1141/2022 Tomo Dos.

Urban Galicia Javier Hassan y Jasso Escobar José Felipe vs. González Lewis Lariza. Exhortos Civil Exhorto. 1 Acdo. en Exhorto. Núm. Exp. 1113/2024.

NO PUBLICADOS

Grupo Finterra, S.A. de C.V. Sociedad Financiera de Objeto Múltiple, Entidad No Regulada vs. Salas Salazar Hermanos, S. P. R. de R. L. y Otros. Especial Hipotecario Civil No Publicado. 1 Acdo. Núm. Exp. 645/2015 Bis. 2 Tomo II.

SOLO CONSULTA
SOLO CONSULTA
SOLO CONSULTA

Maxcapital Intercontinental, S.A. P. I. de C.V., Sofom, Enr vs. Ramírez Miranda Óscar Eduardo y Unda Pérez Gabriela Gina. Especial Hipotecario Civil No Publicado. 1 Acdo. Núm. Exp. 605/2023.

SENTENCIA DEFINITIVAS DEL 16 DE OCTUBRE DEL 2024

Sánchez Trejo Patricia, antes Ci Banco, Sociedad Anónima, Institución de Banca Múltiple en su Carácter de Fiduciario en el Fideicomiso F/00360, antes The Bank Of New York Mellon, Sociedad Anónima, Institución de Banca Múltiple, en su Carácter de Fiduciario en el Fideicomiso Irrevocable Número F/360 vs. Carmen León Martínez. Especial Hipotecario Civil Sent. Definiitva 1 Sent. Def. en Tercería. Núm. Exp. 983/2015 Tercería

SENTENCIA INTERLOCUTORIA

Alvarado Torres Eduardo vs. López Ramírez Marisela su Sucesión. Ejecutivo Mercantil Sent. Interl. 1 Núm. Exp. 221/2017

ACUERDOS DEL 15 DE OCTUBRE DEL 2024

Abizaid Wade Omar vs. Nucleo Afra S.A. Ord. Civil 1 Acdo. Núm. Exp. 1029/2024.

Aponte Álvarez Arturo Israel vs. Aguilar Gutiérrez Simeón Inocente de Jesús y y Otro. Especial Hipotecario Civil Tomo Dos. 1 Acdo. Núm. Exp. 1031/2003 Tomo Dos.

Banco Mercantil del Norte, S.A. Institución de Banca Múltiple Grupo Financiero Banorte vs. Verónica Palos de Anda. Esp. Hip. Expedientillo. 1 Acdo. Núm. Exp. 423/2009.

Banco Mercantil del Norte, S.A. Institución de Banca Múltiple, Grupo Financiero Banorte antes BBVA Bancomer, S.A., Institución de Banca Múltiple, Grupo Financiero BBVA Bancomer (Como Causahabiente de Hipotecaria Nacional Sociedad Anónima de Capital Variable, Sociedad Financiera BBVA Bancomer) vs. Miguel Ángel Herrera Méndez y María Elizabeth Reyna Chantaca. Especial Hipotecario Civil 1 Acdo. Núm. Exp. 1543/2011 Tomo Dos.

Banco Mercantil del Norte, S.A., Institución de Banca Múltiple, Grupo Financiero Banorte vs. Hernández García Eduardo y Hernández Ángeles Jaime Alberto y Ángeles Ortiz Irene y Sotelo Genaro Jovita. Especial Hipotecario Civil 1 Acdo. Núm. Exp. 827/2013.

Bienes Programados S.A. de C.V. vs. Cancino Jaimez Luis Ángel y Salazar Olmos María Zareth. Ejecutivo Mercantil 1 Acdo. Núm. Exp. 1105/2023.

Cadena Comercial Oxxo S.A. de C.V. vs. Importadora y Distribuidora Ángeles Landeta Srl de C.V. Ejecutivo Civil Expedientillo. 1 Acdo. Núm. Exp. 1019/2024.

Cain Smeke Marcos vs. Arco Soluciones Inmobiliarias S.A. de C.V. y Bansi Sa Institución de Banca Múltiple y Bansi Sa Institución de Banca Múltiple División Fiduciaria y C Director del Registro Público de la Propiedad y del Comercio de Huixquilican Estado de México y También Conocido Actualmente como Instituto de la Función Registral del Estado de México Con Sede en Naucalpan de Juárez Estado de México. Ord. Mercantil 1 Acdo. Núm. Exp. 1273/2023.

Castro Ramírez Manuel Antonio vs. Alfonso Sáenz Flores y Aurelia V. de Sáenz. Esp. Hip. 1 Acdo. Núm. Exp. 53/2012.

Ckd Activos 8 Sociedad Anónima Promotora de Inversión de Capital Variable, antes BBVA Bancomer Servicios, S.A., Institución de Banca Múltiple, Entidad Regulada, Grupo Financiero BBVA Bancomer vs. Hernández García Enriqueta. Especial Hipotecario Civil 2 Acdos. Núm. Exp. 1145/2018.

Coronel Morales Daniela vs. Promotora Acu Sociedad Anónima de Capital Variable y Canales Ucha Alejandra y También Conocida como Alejandra Canales Ucha de Palazuelos. Ejecutivo Mercantil 1 Acdo. Núm. Exp. 29/2023.

De la Mora Aguirre Santiago Andrés vs. Petróleos Mexicanos. Ord. Civil 1 Acdo. Núm. Exp. 873/2021.

Escamilla Trejo Juan Antonio vs. Trejo Escamilla Margarita y Trejo Escamilla Susana. Ord. Civil 1 Acdo. Núm. Exp. 947/2024.

Fuentes Jiménez Laura vs. Mendoza de Arellano Elvira y Director del Registro Público de la Propiedad y del Comercio de la Ciudad de México. Ord. Civil 1 Acdo. Núm. Exp. 927/2024.

García Aguilar Rodney vs. Rodríguez Heredia Alberto. Ejecutivo Mercantil Tomo Tres. 1 Acdo. Núm. Exp. 519/2016 Tomo Tres.

González Ávila María Guadalupe vs. Ríos Ávila Rosa María. Ord. Civil 1 Acdo. Núm. Exp. 639/2019.

Hernández Chico Gloria vs. Rodríguez Ortega Jorge. Ejecutivo Mercantil 1 Acdo. Núm. Exp. 1321/2022.

HSBC México, S.A., Institución de Banca Múltiple, Grupo Financiero HSBC, División Fiduciaria en su Carácter de Fiduciario en el Fideicomiso No. F/234036 vs. Germán Miranda Omar Lino y Calzada Paredes Aviut vs. Instituto del Fondo Nacional de la Vivienda para los Trabajadores (Infonavit). Especial Hipotecario Civil 1 Acdo. Núm. Exp. 867/2016.

Importaciones y Exportaciones Dos Mil, S.A. de C.V. vs. Super Hogar, S.A. de C.V. y C. Director del Registro Público de la Propiedad y de Comercio de la Ciudad de México. Ord. Civil Tomo Dos. 1 Acdo. Núm. Exp. 1225/2012 Tomo Dos.

Ingeniarte Developer S.A. de C.V. vs. Madrid Servín Edgar Alberto. Ejecutivo Mercantil 2 Acdos. Núm. Exp. 1491/2019 Tomo Cuatro.

Martínez Vázquez Jesús David vs. Teodoro Antonio Serralde Medina. Especial Hipotecario Civil 1 Acdo. Núm. Exp. 975/2015 Tomo Dos.

Miranda Aguilar Christian Eduardo vs. Jiménez Guillén Raúl. Controversias de Arrendamiento Civil 1 Acdo. Núm. Exp. 847/2024.

O. Farrill Santoscoy Ernesto Gustavo vs. Banco Invex Sa Institución de Banca Múltiple Invex Grupo Financiero Institución Fiduciaria en el Fideicomiso Número 2532. Ord. Mercantil Expedientillo. 1 Acdo. Núm. Exp. 289/2023.

Quintero Muñoz Sergio Javier vs. Quintero Ferrusca Francisco Adán. Ord. Civil 1 Acdo. Núm. Exp. 601/2024.

Sandoval Maldonado David vs. Axa Seguros S.A. de C.V. Medios Preparatorios Civil Expedientillo. 1 Acdo. Núm. Exp. 239/2024.

Scotiabank Inverlat Sa Institución de Banca Múltiple Grupo Financiero Scotiabank Inverlat vs. Camargo Celis Ernesto. Especial Hipotecario Civil 1 Acdo. Núm. Exp. 1095/2024.

Secreto. Controversias de Arrendamiento Civil 1 Acdo. Núm. Exp. 1061/2024.

Secreto. Ejecutivo Mercantil 1 Acdo. Núm. Exp. 385/2024.

Secreto. Ejecutivo Mercantil 1 Acdo. Núm. Exp. 517/2024.

Secreto. Ejecutivo Mercantil 1 Acdo. Núm. Exp. 525/2023.

Torres Sánchez Jorge y Torres Sánchez María del Carmen y Torres Sánchez Rubén y Torres Sánchez Graciela y Torres Sánchez María de Los Ángeles y Torres Sánchez Alejandro y Cortés Sánchez Gerardo vs. Autotransportes San Pedro Santa Clara Km 20 S.A. de C.V. y Qualitas Compañía de Seguros S.A. de C.V. Ord. Civil Expedientillo. 1 Acdo. Núm. Exp. 549/2020 Bis. 3 Tercer Tomo.

Urrea Castellanos Lorena vs. Corporativo Hospital Satélite S.A. de C.V. y Arias Zapien Alejandro Severo y Secretaria de Educación Pública. Ord. Civil 1 Acdo. Núm. Exp. 557/2021.

Xolalpa Ramos Daniel Ulises vs. Fabrica de Dulces y Chocolates la Giralda S.A. de C.V. y Pérez Guerra Gabriela y Pérez Hagg Jorge y Guerra Martínez Rosa María. Ord. Mercantil Tomo Tres. 1 Acdo. Núm. Exp. 519/2023 Bis. 3 Tomo III.

NO PUBLICADOS

Inmobiliaria del Sur, S.A. de C.V. vs. Banco Ve por más S.A., Institución de Banca Múltiple Grupo Financiero Ve por más como Fiduciario en el Fideicomiso Número 128. Ord. Civil No Publicado. 1 Acdo. Núm. Exp. 923/2017 Tomo Dos.

AUDIENCIA

Operadora la Ruta del Café S.A. de C.V. vs. Ibáñez Salinas Mario. Aud. Controversias de Arrendamiento Civil. 1 Audiencia. Núm. Exp. 1279/2023.

P42 México, S.A. de C.V. vs. Ramírez Pérez Iván. Aud. Medios Preparatorios Mercantil. 1 Audiencia. Núm. Exp. 81/2024.

SENTENCIA DEFINITIVAS DEL 15 DE OCTUBRE DEL 2024

Barajas Hernández José Ramón vs. Rodríguez Gutiérrez Liliana. Ejecutivo Mercantil Sent. Definiitva 1 Núm. Exp. 445/2024

LA SECRETARIA DE ACUERDOS
LIC. NANCY HAYDE LÓPEZ FRÍAS

SECRETARÍA "B"
ACUERDOS DEL 16 DE OCTUBRE DEL 2024

Abc Holding, Sociedad Anónima, Promotora de Inversión de Capital Variable (Cesionario de Abc Capital, Sociedad Anónima, Institución de Banca Múltiple) vs. Hernández Hernández Camilo y Hernández García Marcelino. Ejecutivo Mercantil 1 Acdo. Núm. Exp. 626/2014.

Administradora Black Sociedad de Responsabilidad Limitada de C.V. vs. Salvador Cano Jiménez y Otro. Esp. Hip. Expedientillo. 1 Acdo. Núm. Exp. 318/2011.

SOLO CONSULTA
SOLO CONSULTA
SOLO CONSULTA

Alfaro Carral Alejandro vs. Rojas Carreón Yosselin Yamirel y Rubello Dager Adrián Marcos. Controversias de Arrendamiento Civil 1 Acdo. Núm. Exp. 960/2023.

Anaisa de Coss Narcia Candelaria vs. De la Torre Domínguez María Antonieta su Sucesión. Especial Hipotecario Civil 3 Acdos. Núm. Exp. 626/2024.

Banco Mercantil del Norte, S.A. Institución de Banca Múltiple, Grupo Financiero Banorte vs. Claudia Ethel Cárdenas Vera. Especial Hipotecario Civil Cuad. de Apelación. 1 Acdo. Núm. Exp. 614/2017 Principal.

Banco Actinver, Sociedad Anónima, Institución de Banca Múltiple, Grupo Financiero Actinver en su Carácter de Fiduciario en el Fideicomiso Irrevocable de Administración y Fuente de Pago 4659 Antescibanco Sociedad Anónima, Institución de Banca Múltiple, en su Carácter de Fiduciario en el Fideicomiso Irrevocable Identificado Con el Número F/00388 vs. Martínez Medina Karla Denisse. Especial Hipotecario Civil Expedientillo. 1 Acdo. Núm. Exp. 376/2018.

Banco Invex Sociedad Anónima Institución de Banca Múltiple Invex Grupo Financeiro en su Carácter de Fiduciario en el Fideicomiso 3317 vs. Jiménez Ramos Efraín y Carrillo Galván Sandra. Juris. Voluntaria Mercantil 2 Acdos. Núm. Exp. 342/2023.

Banco Mercantil del Norte S.A., Institución de Banca Múltiple, Grupo Financiero Banorte antes Hipotecaria Nacional S.A. de C.V., Sociedad Financiera de Objeto Múltiple, Entidad Regulada, Grupo Financiero BBVA Bancomer, antes Hipotecaria Nacional S.A. de C.V., Sociedad Financiera de Objeto Limitado vs. Felipe Villegas Romero. Especial Hipotecario Civil 1 Acdo. Núm. Exp. 454/2012 Tomo II.

Banco Nacional de México Sa Integrante del Grupo Financiero Banamex vs. Moreno Bolaños Irma y Juárez Sanjurjo Mario Julián. Especial Hipotecario Civil 1 Acdo. Núm. Exp. 390/2024.

Banco Santander (México), S.A., Institución de Banca Múltiple, Grupo Financiero Santander México vs. Yadira Castell de Oro Palacios y María Teresa Palacios Treviño. Ejecutivo Mercantil Expedientillo. 1 Acdo. Núm. Exp. 444/2013.

Banco Santander México Sa Institución de Banca Múltiple Grupo Financiero Santander México vs. Sánchez Pérez Gabriel Giran. Ejecutivo Mercantil 1 Acdo. Núm. Exp. 522/2024.

Banco Santander México, S.A. Institución de Banca Múltiple, Grupo Financiero Santander México vs. Wuaman Cedillo Carolina y Ziehl Beltrán Federico Bernardo. Especial Hipotecario Civil 1 Acdo. Núm. Exp. 174/2018 Bis. 4 Principal.

BBVA Bancomer, S.A. Institución de Banca Múltiple, Grupo Financiero BBVA Bancomer vs. Eleuterio Armando Martínez Zapata. Esp. Hip. Expedientillo. 1 Acdo. Núm. Exp. 1190/2009.

Béjar Arazi José vs. María de la Luz Acosta Méndez. Controversias de Arrendamiento Civil Expedientillo. 1 Acdo. Núm. Exp. 470/2015.

Castro García Elena, en Representación de Mi Menor Hija Yareth Estefany Romero Castro vs. Grupo Mexicano de Seguros, S.A. de C.V. Ord. Civil 5 Acdos. Núm. Exp. 30/2024 Tomo Dos.

Cepeda Dávila María Enriqueta vs. López Castro Karla Fabiola y Castro Montes de Oca Marcela Lidia. Juris. Voluntaria Mercantil 1 Acdo. Núm. Exp. 526/2023.

César Uriel Bravo Hernández antes Cibanco Sociedad Anónima Institución de Banca Múltiple en su Carácter de Fiduciario del Fideicomiso Número F/00360 vs. Noguez Vallejo Roberto y Acosta Quiroz María Josefina. Especial Hipotecario Civil Cuad. de Apelación. 2 Acdos. Núm. Exp. 282/2020 Bis. 1 Principal.

Delgado Ornelas Marcelino vs. Osorio Medina Diana Laura. Ord. Civil Expedientillo. 1 Acdo. Núm. Exp. 80/2024.

Derzavich Goodtman Clara su Suc. y Otro vs. Del Valle Zepeda Luz María y Otros. Ord. Civ. Expedientillo. 1 Acdo. Núm. Exp. 408/2002.

Domínguez Zamora José Santos vs. Grupo Mexicano de Seguros Sa Dee C.V. Ord. Civil 1 Acdo. Núm. Exp. 872/2024.

Fernández Núñez Carlos Alejandro y Lujan Jiménez Yéssica Yajaira vs. Grupo Mexicano de Seguros S.A. de C.V. Ord. Civil 1 Acdo. Núm. Exp. 1032/2024.

Financiera Nacional de Desarrollo Agropecuario, Rural, Forestal y Pesquero, (Antes Financiera Rural) Organismo Descentralizado del Gobierno Federal vs. Salmerón Abel Benítez y Avilés Anzanza María Florencia. Especial Hipotecario Civil 1 Acdo. Núm. Exp. 714/2015 Tomo II.

Flores Camacho Carlos su Sucesión. Juris. Voluntaria Civil 1 Acdo. Núm. Exp. 1102/2024.

Galindo Alejaldre Roberto vs. José Farjat Kuri, su Sucesión, Estela Alonso Montes y Registro Público de la Propiedad y de Comercio de la Ciudad de México. Ord. Civil Cuad. de Apelación. 2 Acdos. Núm. Exp. 1120/2017.

Gómez Ruíz Jazmín vs. Ruíz Flores Francisca. Ord. Civil 1 Acdo. Núm. Exp. 1104/2024.

Héctor Enrique Hernández Nájera vs. David José García Rodríguez. Ord. Mercantil Cuad. de Amparo. 1 Acdo. en Amparo. Núm. Exp. 410/2007 Cuad. de Amp. Directo 69.

Inmobiliaria Nivel 12, S.A. de C.V., (Cesionario de HSBC México Sa Institución de Banca Múltiple Grupo Financiero HSBC División Fiduciaria en su Carácter de Fiduciario del Fideicomiso Irrevocable Número F 262757) vs. Gómez Rascón Alberto. Vía de Apremio Civil 1 Acdo. Núm. Exp. 690/2019.

Inmobiliaria Schlomo S.A. de C.V. vs. Von Chong Real Maritza Lastenia. Controversias de Arrendamiento Civil 1 Acdo. Núm. Exp. 34/2022.

Inmobiliaria Schlomo S.A. de C.V. vs. Von Chong Real Maritza Lastenia. Controversias de Arrendamiento Civil 2 Acdos. Núm. Exp. 34/2022 Tomo Dos.

Instituto de Seguridad y Servicios Sociales de Los Trabajadores del Estado a Través de su Fondo de la Vivienda Fovissste vs. Ángel de León Anabell del Rocío. Especial Hipotecario Civil 1 Acdo. Núm. Exp. 436/2022.

Instituto del Fondo Nacional de la Vivienda para los Trabajadores vs. Rostro Rodríguez Octavio Alonso. Especial Hipotecario Civil 1 Acdo. Núm. Exp. 212/2021.

Intercam Banco, S.A. Institución de Banca Múltiple, Intercam Grupo Financiero vs. Industrial Mondelo S. de R. L. de C.V. y Otros. Ejecutivo Mercantil 1 Acdo. Núm. Exp. 1148/2014 Bis. 1 Tomo II.

Jiménez Soriano Silvia vs. De la Cruz Valdez Elizabeth y Francisca Valdez Jacinto (Litisconsorte Pasivo). Ord. Civil 3 Acdos. Núm. Exp. 180/2024.

López Márquez Olga vs. Hipotecaria Nacional Sociedad Anónima de Capital Variable Sociedad Financiera de Objeto Limitado Grupo Financiero BBVA Bancomer. Especial Hipotecario Civil 1 Acdo. Núm. Exp. 248/2023.

Manuel Orlando Escalante Preza Cesionario Banco Mercantil del Norte, Sociedad Anónima. Institución de Banca Múltiple, Grupo Financiero Banorte vs. Daniela Cisneros Ramírez. Especial Hipotecario Civil 1 Acdo. Núm. Exp. 954/2016.

Martínez Ramírez Alejandro vs. Cervezas Cuauhtémoc Moctezuma, S.A. de C.V. Juris. Voluntaria Civil 1 Acdo. Núm. Exp. 1110/2024.

Monto Fácil Sociedad Anónima Promotora de Inversión de Capital Variable Sociedad Financiera de Objeto Múltiple Entidad No Regulada y También Conocida como Monto Fácil Sapi de C.V. Sofom Enr vs. Delgado Casasola Eva. Ejecutivo Mercantil 1 Acdo. Núm. Exp. 244/2024.

Moreno Escoto Elmer Germán vs. Marchand López Humberto Guillermo. Juris. Voluntaria Civil 1 Acdo. Núm. Exp. 310/2024.

Moreno Ruíz Ana Teresa vs. Saitz Ceballos Maricela su Sucesión. Ord. Civil 1 Acdo. Núm. Exp. 510/2020.

Nacional Monte de Piedad I a P vs. Morales Barrón José Eduardo. Juris. Voluntaria Civil 1 Acdo. Núm. Exp. 1044/2024.

Pacada S.A. de C.V., Sofom, Entidad No Regulada vs. Vázquez Vázquez Evelia. Ejecutivo Mercantil 1 Acdo. Núm. Exp. 34/2024.

Paredes Granados Ruth Elizabeth vs. Domínguez Mariño Moisés. Controversias de Arrendamiento Civil 1 Acdo. Núm. Exp. 830/2024.

Peñaflores Pineda Ofelia y Peñaflores Ochoa Vda. de Pineda Lucrecia su Sucesión y Pineda Calderón Canuto su Sucesión vs. Godínez Gómez José Luis y Rojas G Teresa. Controversias de Arrendamiento Civil 1 Acdo. Núm. Exp. 886/2024.

Pineda Acoltzi Teresa de Jesús vs. Pineda Acoltzi Crescencia. Controversias de Arrendamiento Civil 1 Acdo. Núm. Exp. 470/2023 Principal.

Proyectos Adamantine, S.A. de C.V. Sociedad Financiera de Objeto Múltiple, Entidad Regulada vs. Santa Lucía de Celaya, S.A. de C.V. y Banco del Bajío S.A. y Nstitución de Banca Múltiple en su Carácter de Fiduciaria y Fernando José Aizcorbe Cabeza de Vaca y Sosa Gutiérrez Enrique Gerardo y Pérez Martínez José Antonio. Especial Hipotecario Civil 1 Acdo. Núm. Exp. 1490/2011 Tomo III.

Santos Jiménez Luis Demetrio vs. Audri Luer María y Luer Dorantes María Elena y Morales Lechuga Titular de la Notaria 116 de la Ciudad de México Ignacio Rey y Luer Traductores Asociados S. C.

SOLO CONSULTA
SOLO CONSULTA
SOLO CONSULTA

y C. Director del Registro Público de la Propiedad y de Comercio de la Ciudad de México. Ord. Civil 1 Acdo. Núm. Exp. 148/2023 Tomo Dos.

Scotiabank Inverlat Sa Institución de Banca Múltiple Grupo Financiero Scotiabank Inverlat vs. Ceballos Resséndiz Aída. Especial Hipotecario Civil 1 Acdo. Núm. Exp. 1100/2024.

Secreto. Exh. Mercantil Exhorto. 1 Acdo. en Exhorto. Núm. Exp. 1112/2024.

Secreto. Ejecutivo Mercantil 2 Acdos. Núm. Exp. 484/2024.

Secreto. Ejecutivo Mercantil 1 Acdo. Núm. Exp. 644/2021 Tomo II.

Secreto. Ejecutivo Mercantil 1 Acdo. Núm. Exp. 654/2024.

Sociedad Hipotecaria Federal S.N.C. Institución de Banca de Desarrollo, en su Carácter de Fiduciario Sustituto del Fondo de Obperación y Financiamiento Bancario a la Vivienda (Fovi) vs. Arturo Rosales Argonza. Esp. Hip. 2 Acdos. Núm. Exp. 536/2010.

Stm Financial S.A. de C.V. Sofom Er Grupo Financiero Inbursa vs. Soto Jiménez Guillermo Luis. Ejecutivo Mercantil 1 Acdo. Núm. Exp. 1268/2022.

Tintor Ambrosio Ana Cristina vs. Flores Casales Ángel. Ord. Civil 1 Acdo. Núm. Exp. 890/2023.

Trujano Moreno Víctor Armando vs. Moreno Galindo Rubén y También Conocido como Rubén Roberto Moreno Galindo y Gómez Muñoz Guadalupe y También Conocida como Guadalupe Placida Gómez Muñoz. Ord. Civil 1 Acdo. Núm. Exp. 398/2024.

Valle Noriega María del Mar vs. Parra Yahuaca Miriam. Controversias de Arrendamiento Civil Cuad. de Apelación. 1 Acdo. Núm. Exp. 364/2024.

Ymay López Olga Susana vs. García Velasco Roberto y Begdadi Rubén y Director General de Registro Público de la Propiedad y de Comercio de la Consejeria Jurídica y de Servicios Legales del Gobierno de la Ciudad de México. Ord. Civil 1 Acdo. Núm. Exp. 948/2022.

NO PUBLICADOS

Anaya Meza Rodolfo vs. María Soledad Hernández Avilés. Ejecutivo Mercantil Acdo. No Publicado. 1 Acdo. Núm. Exp. 828/2002 Tomo II.

Félix Robledo Perla Guadalupe vs. Grupo Mexicano de Seguros S.A. de C.V. Ord. Civil Acdo. No Publicado. 1 Acdo. Núm. Exp. 728/2024.

Heredia Reyes Salvador vs. Paz y Pérez Carlos. Ord. Civil Acdo. No Publicado. 1 Acdo. Núm. Exp. 346/2023 Bis. 1 Principal.

Jiménez Soriano Silvia vs. De la Cruz Valdez Elizabeth y Francisca Valdez Jacinto (Litisconsorte Pasivo). Ord. Civil Acdo. No Publicado. 1 Acdo. Núm. Exp. 180/2024.

Moreno Maldonado Elías vs. Flores Pizarro Lilia. Juris. Voluntaria Civil Acdo. No Publicado. 2 Acdos. Núm. Exp. 160/2024.

Núñez Ledezma Edith vs. Alberto Ledezma Trejo. Ord. Civil Acdo. No Publicado. 1 Acdo. Núm. Exp. 1086/2017.

The American British Cowdray Medical Center I. A. P vs. Tawil Misdragi Nancy. Ord. Civil Acdo. No Publicado. 1 Acdo. Núm. Exp. 676/2024.

AUDIENCIA

Domínguez Martínez Óscar vs. Rosas Salvador Miguel su Sucesión y C Director del Registro Público de la Propiedad y el Comercio del Distrito Federal Ahora Ciudad de México. Ord. Civil. 1 Audiencia. Núm. Exp. 1114/2022.

Lobato Hernández Enrique Augusto vs. Ramos Méndez Javier y Baca López Gabriela Aleli y Méndez Medina Laura y Núñez Argueta Apolinar Jorge. Aud. Controversias de Arrendamiento Civil. 1 Audiencia. Núm. Exp. 908/2024.

López Cerón Martha vs. López Cortés Faustino y Cerón Camacho Eufemia Juana. Aud. Ord. Civil. 1 Audiencia. Núm. Exp. 176/2024.

ACUERDOS DEL 15 DE OCTUBRE DEL 2024

Anaisa de Coss Narcia Candelaria vs. De la Torre Domínguez María Antonieta su Sucesión. Especial Hipotecario Civil 1 Acdo. Núm. Exp. 626/2024.

Armando Alarid Vilchis antes Recuperación de Comercio Interior, S. L. de C.V. vs. López Tavira Sonia y Alvizo Águila Martín. Ejecutivo Mercantil 1 Acdo. Núm. Exp. 132/2004 Tomo II.

Banco Invex, S.A. Institución de Banca Múltiple, Invex Gpo. Financiero, como Fiduciario en el Fideicomiso Irrevocable de Centro de Capital Identificado Con el Número 86o vs. Juan Armando Rodríguez Iglesias. Especial Hipotecario Civil 1 Acdo. Núm. Exp. 128/2016.

Banco Mercantil del Norte, S.A. Institución de Banca Múltiple, Grupo Financiero Banorte vs. Rodríguez Barrera Narciso y Ledesma Anaya María Isela. Especial Hipotecario Civil 1 Acdo. Núm. Exp. 104/2015 Tomo II.

Bernabé Patiño Raúl y Chávez Bernabé Juan José vs. Bernabé Vera Irma Dora y Bernabé Vera Filiberto Raúl y Vera e Ibarra Samuel y C Director del Registro Público de la Propiedad y del Comercio de la Ciudad de México. Ord. Civil 1 Acdo. Núm. Exp. 662/2024.

Chávez Gutiérrez Alfredo Anteslopez Romero Marcelino Gustavo vs. Judith Angélica Leal de la Peña. Especial Hipotecario Civil 1 Acdo. Núm. Exp. 764/2017 Bis. 1 Principal.

Crocker Aguilar Jorge Alfredo y Biendia Robles de Crocker María Magdalena y Sánchez Pedraza Rafael y Sumano Catalán Ana María vs. HSBC México S.A. de C.V. Institución de Banca Múltiple Grupo Financiero HSBC y Serfín International Bank & Trust. Ord. Mercantil 1 Acdo. Núm. Exp. 1048/2024.

Flores Rosas Leonor vs. Verea Ramos Mateo y Rosas Arriaga Paula y Titular del Registro Público y del Comercio de la Ciudad de México. Ord. Civil 1 Acdo. Núm. Exp. 1046/2024.

HSBC México, S.A. Institución de Banca Múltiple, Grupo Financiero HSBC División Fiduciaria en su Carácter de Fiduciario en el Fideicomiso No. F/234036 vs. Eli Ovidio Gómez Hernández. Especial Hipotecario Civil 1 Acdo. Núm. Exp. 34/2016.

Inmobiliaria Águilas de México Sa vs. Pineda Cortés Daniel y Pérez Barajas Adriana Patricia. Controversias de Arrendamiento Civil 1 Acdo. Núm. Exp. 370/2024.

Instituto de Seguridad y Servicios Sociales de Los Trabajadores del Estado a Través de su Fondo de la Vivienda Fovissste vs. Carrillo Camacho Omar. Especial Hipotecario Civil 1 Acdo. Núm. Exp. 1094/2024.

Instituto del Fondo Nacional de la Vivienda para los Trabajadores vs. Cruz Resséndiz Javier y Flores Arredondo Patricia. Vía de Apremio Civil 1 Acdo. Núm. Exp. 348/2023.

Italsystems Network Solutions, Sociedad Anónima de Capital Variable. y Punto Quattro S.A. de C.V. vs. Servyre, Sociedad Anónima de Capital Variable. Ord. Mercantil 2 Acdos. en Seccion De Ejecución. Núm. Exp. 1148/2018 Secc. de Ejecución.

Monto Fácil Sapi de C.V. Sofom Enr vs. De la Cruz Pedroza José Roberto. Ejecutivo Civil 1 Acdo. Núm. Exp. 498/2024.

Salas Rosas Landa Jorge antes Decarome, Sociedad Anónima, Promotora de Inversión de Capital Variable, antes Banco Santander México, S.A. Institución de Banca Múltiple, Grupo Financiero Santander Mexico antes Santander Vivienda, S.A. de C.V., Sofom E. R., Grupo Financiero México vs. Rebeca Becerril Pimentel. Especial Hipotecario Civil 1 Acdo. en Otros. Núm. Exp. 1088/2017 Tomo III.

Secreto. Ord. Civil 1 Acdo. Núm. Exp. 1334/2023.

AUDIENCIA

Banco Mercantil del Norte Sociedad Anónima Institución de Banca Múltiple Grupo Financiero Banorte vs. Mariana García Díaz y Efraín Sánchez Vilchis. Aud. Especial Hipotecario Civil. 1 Audiencia. Núm. Exp. 1154/2019 Bis. 1 Principal.

NO PUBLICADOS

Intercam Banco, S.A. Institución de Banca Múltiple, Intercam Grupo Financiero vs. Industrial Mondelo S. de R. L. de C.V. y Otros. Aud. no Publ. Ejecutivo Mercantil. 1 Audiencia. Núm. Exp. 1148/2014 Bis. 1 Tomo II.

SENTENCIA DEFINITIVAS DEL 15 DE OCTUBRE DEL 2024

Fuzi Activos Sociedad Anónima Promotora de Inversión de Capital Variable (Cesionario de BBVA Bancomer Sociedad Anónima Institución de Banca Múltiple Grupo Financiero BBVA Bancomer) vs. Cuéllar Gutiérrez Héctor Andrés. Especial Hipotecario Civil Sent. Def. 1 Núm. Exp. 154/2021 Bis. 1 Principal

EL SECRETARIO DE ACUERDOS
LIC. ANABELL LEONOR REYES RODRÍGUEZ

QUINCUAGÉSIMO SEXTO DE LO CIVIL

SECRETARÍA "A"
ACUERDOS DEL 16 DE OCTUBRE DEL 2024

SIN PUBLICACIÓN
ACUERDOS DEL 15 DE OCTUBRE DEL 2024

Enríquez Sánchez Jorge Alberto vs. Carlos García Vega. Ejecutivo Cuantía Menor Mercantil 1 Acdo. Núm. Exp. 729/2017 Segundo Tomo.

Flores Huerta Alejandro vs. Grupo Nacional Provincial Sab y Operadora de Centros de Espectáculos S.A. de C.V. Ord. Civil Constancia. 1 Acdo. Núm. Exp. 1071/2023 Segundo Tomo.

SOLO CONSULTA
SOLO CONSULTA
SOLO CONSULTA

Salazar García José Luis y Salazar Gómez Bruno vs. Qualitas Compañía de Seguros S.A. de C.V. Ord. Civil 1 Acdo. Núm. Exp. 51/2022.
Secreto. Ejecutivo Cuantía Menor Mercantil 2 Acdos. Núm. Exp. 1743/2021.
Secreto. Ejecutivo Mercantil 1 Acdo. Núm. Exp. 631/2016 Segundo Tomo.
NO PUBLICADOS
Amico Cap, S.A. P. I. de C.V., Sofom, Enr vs. Efraín Morales Ayón Y. Providencias Precautorias Mercantil 2 Acdos. en Expedientillo. Núm. Exp. 3291/2019 Expedientillo.
Autofinanciamiento Automotriz, S.A. de C.V. vs. Martín Álvarez Guerrero y Maribel Álvarez Guerrero. Ejecutivo Cuantía Menor Mercantil 2 Acdos. Núm. Exp. 993/2017.
Autofinanciamiento México, S.A. de C.V. vs. Blanco López Carmela. Ejecutivo Mercantil 1 Acdo. Núm. Exp. 4563/2019.
Cima Pech Ariana Guadalupe y Sosa Cima Juan Enrique vs. Grupo Mexicano de Seguros S.A. de C.V. Pago de Daños Culposos Causados por Motivos del Transito de Vehículo Civil 2 Acdos. Núm. Exp. 523/2024.
Duarte Galicia Nancy Vanessa vs. Vázquez Ortega Alberto. Ejecutivo Cuantía Menor Mercantil 1 Acdo. Núm. Exp. 3219/2019.
Juárez Bermúdez Elpidio vs. Juárez Ortiz Benito y Juárez Ortiz Olga Lidia y Juárez Rodríguez Sandra. Ord. Civil 2 Acdos. Núm. Exp. 1051/2022.
López Meneses Rogelio vs. Ceja Cervantes Abril Daniela y Cintron Padilla Kevin William. Controversias de Arrendamiento Civil 3 Acdos. Núm. Exp. 297/2024.
Padilla Luna Lidia Aurelia vs. José Ángel Vite Montiel. Ejecutivo Cuantía Menor Mercantil 2 Acdos. Núm. Exp. 837/2021.
Portillo Rosas Roberto Octavio y George Sánchez Judith Esperanza vs. Portillo Rosas Ernesto Silvetre y Portillo Carrillo María Luisa. Ord. Civil 2 Acdos. Núm. Exp. 379/2024.
Secreto. Ejecutivo Mercantil 1 Acdo. Núm. Exp. 2797/2020.
Secreto. Ejecutivo Mercantil 1 Acdo. Núm. Exp. 515/2023.
Secreto. Ejecutivo Mercantil 1 Acdo. Núm. Exp. 525/2022.
Secreto. Ejecutivo Mercantil 1 Acdo. Núm. Exp. 591/2024.
Secreto. Ejecutivo Cuantía Menor Mercantil 1 Acdo. Núm. Exp. 947/2019.

EL SECRETARIO DE ACUERDOS
LIC. EDWIN ROSEY DÍAZ

SECRETARÍA "B"
ACUERDOS DEL 16 DE OCTUBRE DEL 2024

SIN PUBLICACIÓN
ACUERDOS DEL 15 DE OCTUBRE DEL 2024
Álvarez González Karen vs. Martínez de Suárez María Luisa. Ord. Civil 1 Acdo. Núm. Exp. 108/2024.
Autofinanciamiento México, S.A. de C.V. vs. William Arcangel Loeza Cervantes, Marcelina Cervantes Cervantes Ó Marcelina Genoveva Cervantes Cervantes de L. y Arcangel Jesús Loeza y Pech. Ejecutivo Cuantía Menor Mercantil 1 Acdo. Núm. Exp. 192/2016.
Banca Mifel Sa Institución de Banca Múltiple Grupo Financiero Mifel vs. Collins Rodríguez Christian y Mendieta Millán Miriam. Providencias Precautorias Mercantil 2 Acdos. Núm. Exp. 1206/2023.
Comercial Fissi S.A. de C.V. vs. Foinbra Sapi de C.V. Ord. Civil 2 Acdos. Núm. Exp. 828/2023.
Nadro, S.A. P. I. de C.V. vs. Munive Ruíz Ana Belén. Ejecutivo Mercantil 1 Acdo. Núm. Exp. 1320/2022.
Rendón Rodríguez Adela vs. De la Rosa Zárate Balbina y y-o. Balbina de la Rosa de Morales y Morales Casasola Agustín y Chávez Rueda Adriana Karina y Chávez Rueda María de Los Ángeles Mireya y Lic. Ricardo Cuevas Miguel Notario Público Número 210 de la Ciudad de México. Ord. Civil 1 Acdo. Núm. Exp. 1024/2023.
Rosas Benítez Benjamín vs. Mercado Soto Janette Elena. Controversias de Arrendamiento Civil 1 Acdo. Núm. Exp. 564/2024.
Sánchez Morales Martha Berenice y Correa Salinas Juan Carlos y Hernández Morales Bernardo y Albarrán Morales Guillermo vs. Morales Miranda Felipe y González Rodríguez María de Jesús y Morales González Verónica. Ord. Civil 1 Acdo. en Cuadernillo. Núm. Exp. 1352/2023 Apel. vs. Auto 23-05-24.
Secreto. Ejecutivo Cuantía Menor Mercantil 1 Acdo. en Expedientillo. Núm. Exp. 2532/2018.
Secreto. Ejecutivo Mercantil 1 Acdo. Núm. Exp. 3454/2019.
Secreto. Ejecutivo Mercantil 1 Acdo. Núm. Exp. 384/2023.
NO PUBLICADOS
Rosas Benítez Benjamín vs. Mercado Soto Janette Elena. Controversias de Arrendamiento Civil N. P. 1 Acdo. en Seccion De Ejecución. Núm. Exp. 564/2024 Secc. de Ejecución.
AUDIENCIA
Alverde Ochoa Bernardo y Alverde Gómez José Luis Florentino vs. Administradora Lindavista S.A. de C.V. y Lindavista S.A. de C.V. y Edificios Anáhuac S.A. de C.V. y Tepeyac Mexicana S.A. de C.V. y Servicio y Mantenimiento del Norte S.A. de C.V. y Terrenos e Inversiones S.A. de C.V. y Imagen y Proyección Mexicana del Deporte S.A. de C.V. y Club Deportivo Futurama Merelia S.A. de C.V. y Club Deportivo Futurama Aguascalientes S.A. de C.V. y Alverde Gómez Florentino Francisco Javier y Alverde de Benito Elsa Mónica y de Vivanco Alverde Pedro Felipe y Alverde de Benito Francisco Javier y Judith Portuguez Elsa. Aud. de Ley Ord. Mercantil. 1 Audiencia. Núm. Exp. 1166/2023 Tercer Tomo.
Oropeza Juárez Francisco Gerardo vs. Escandón Hidalgo Concepción. Aud. de Ley Ord. Civil. 1 Audiencia. Núm. Exp. 646/2024.

LA SECRETARIA DE ACUERDOS
LIC. JANET RODRÍGUEZ PÉREZ

QUINCUAGÉSIMO SÉPTIMO DE LO CIVIL

SECRETARÍA "A"
AUDIENCIA DEL 16 DE OCTUBRE DEL 2024
Barbosa Contreras María Yolanda su Sucesión vs. Espinoza Orozco Roberto Jorge y Villaseñor Alatriste Xavier y Villaseñor Orozco Teresita y y/o Teresita Orozco Barbosa y González Orozco Yolanda Margarita. Aud. Ord. Civil. 1 Audiencia. Núm. Exp. 1343/2023.
Morales Gómez María Elsa vs. Morales Gómez María Eugenia y Registro Público de la Propiedad y de Comercio de la Ciudad de México. Aud. Ord. Civil. 1 Audiencia. Núm. Exp. 373/2024.
ACUERDOS DEL 15 DE OCTUBRE DEL 2024
Af Banregio S.A. de C.V. Sofom Er Banregio Grupo Financiero vs. Grupo Metal Intra Sapi de C.V. Ejecutivo Mercantil 2 Acdos. Núm. Exp. 1169/2023.
Alcántara Correa María Eva vs. Guadalupe Esther Candanedo Casillas. Ejecutivo Mercantil 3 Acdos. Núm. Exp. 1071/2018.
Banca Mifel Sa Institución de Banca Múltiple Grupo Financiero Mifel vs. Prolamsa S.A. de C.V. y Otros. Ejecutivo Mercantil 1 Acdo. Núm. Exp. 1395/2018.
Banco Invex S.A. Institución de Banca Múltiple Invex Grupo Financiero en su Carácter de Fiduciario en el Fideicomiso Irrevocable de Administración Número 1301 vs. López Molina Edith. Especial Hipotecario Civil Expedientillo. 1 Acdo. Núm. Exp. 373/2013.
Banco Mercantil el Norte Sa Institución de Banca Múltiple Grupo Financiero Banorte vs. Garcés Yanome Roberto y García Salinas Lizbeth y Tercero Llamado a Juic. Instituto del Fondo Nacional de la Vivienda para los Trabajadores Infonavit. Especial Hipotecario Civil 1 Acdo. Núm. Exp. 357/2021.
Banco Nacional del Ejército Fuerza Aérea y Armada Sociedad Nacional de Crédito Institución de Banca de Desarrollo vs. Luis Alberto López Yah. Especial Hipotecario Civil Expedientillo. 1 Acdo. Núm. Exp. 605/2019.
Banco Regional, S.A. vs. Grupo Inders, S. C. y Mendoza Martínez Isai y Quintero Viloria Aurora Guadalupe. Ejecutivo Mercantil 1 Acdo. Núm. Exp. 1043/2023.
Banco Santander México, S.A., I. B. M., Grupo Financiero Santander México vs. Sistemas Integrales de Gerenciamiento, S. C. y Campos Escalera Rodrigo Rafael y Álvarez Ruíz José Alfredo. Ejecutivo Mercantil 1 Acdo. en Seccion De Ejecución. Núm. Exp. 197/2022.
Banco Santander México, S.A., Institución de Banca Múltiple, Grupo Financiero, Santander México vs. Barrera Cortina Edmundo. Providencias Precautorias Civil 1 Acdo. Núm. Exp. 967/2022.
BBVA Bancomer, Sociedad Anónima, Institución de Banca Múltiple, Grupo Financiero BBVA Bancomer, Actualmente BBVA México, Sociedad Anónima, Institución de Banca Múltiple, Grupo Financiero BBVA México vs. Sofía Martínez Fonseca. Especial Hipotecario Civil 1 Acdo. Núm. Exp. 863/2018.

SOLO CONSULTA
SOLO CONSULTA
SOLO CONSULTA

BBVA Bancomer, Sociedad Anónima, Institución de Banca Múltiple, Grupo Financiero BBVA Bancomer, hoy su Cesionaria Banco Mercantil del Norte, S.A. Institución de Banca Múltiple, Grupo Financiero Banorte vs. Héctor Martínez Miranda. Especial Hipotecario Civil Acdo. en Amparo Número 993/2024-II. 1 Acdo. en Amparo. Núm. Exp. 1433/2010 993/2024-II.

BBVA México Sa Institución de Banca Múltiple Grupo Financiero BBVA México vs. Crespo Cruz Martha Ibeth. Especial Hipotecario Civil 1 Acdo. Núm. Exp. 985/2024.

Bridgestone de México S.A. de C.V. vs. Vitalizadora Baluarte S.A. de C.V. y Castro Cisneros José Jacinto y Nevárez Moreno María Alma Yadira. Especial Hipotecario Civil 1 Acdo. Núm. Exp. 1033/2023.

Calvo Navarijo Yolanda su Sucesión y Jaramillo Casco Othón su Sucesión vs. Escutia Sánchez José Enrique. Ord. Civil 1 Acdo. Núm. Exp. 1149/2022.

Carreño Santibañez Juana vs. García Ibarra Reyna. Controversias de Arrendamiento Civil 1 Acdo. Núm. Exp. 1061/2024.

Cedillo Contreras Eduardo vs. María del Socorro Cedillo Con Treras de Coron A. Ejec. Merc. 1 Acdo. Núm. Exp. 809/1998.

Centro Inmobiliario del Bajío S.A. de C.V. vs. Cardona Colon Tania Zoe. Juris. Voluntaria Civil 1 Acdo. en Exhorto. Núm. Exp. 1015/2024.

Cinsef Seguridad Privadad Sociedad Anónima de Capital Variable vs. Alfaro Gutiérrez José Alberto y de León Barredo Oliver Enrique. Ord. Mercantil 1 Acdo. Núm. Exp. 145/2024.

Cobilt Catana Patricia vs. Medina Galindo Norma Gabriela. Juris. Voluntaria Civil 1 Acdo. Núm. Exp. 1077/2024.

Crédito Inmobiliario S.A. de C.V., Sociedad Financiera de Objeto Múltiple, Entidad No Regulada hoy Banco Invex, Sociedad Anónima Institución de Banca Múltiple, Invex, Grupo Financiero Fiduciario en su Carácter de Fiduciario del Fideicomiso Número 1301 vs. Dominga Saldaña Gómez. Esp. Hip. Expedientillo. 1 Acdo. Núm. Exp. 1123/2010.

Del Rello Estrada Sergio Rafael vs. Armando Guillén Morales. Ejec. Merc. 2 Acdos. Núm. Exp. 519/2007.

Drummond Durey Hugh Michael y Rojas Ramírez Sylvia Margarita vs. Desarrolladora Puerta Bosques Residencial S.A. de C.V. y Fuentes Chie Juan. Ord. Civil 1 Acdo. Núm. Exp. 805/2024.

Esteban Camacho José Luis María vs. García Haro Fernando Mauricio y Ramírez Sánchez de García Martha Patricia. Especial Hipotecario Civil 1 Acdo. Núm. Exp. 271/2021.

Farías Mendoza Jesús Israel vs. Laguna Chávez Jorge Antonio y Notario Público Número 123 en la Entidad Licenciado Carlos García Estefan. Ord. Civil 1 Acdo. en Exhorto. Núm. Exp. 1085/2024.

Flores González Martín Armando vs. Seguros Inbursa Sa Grupo Financiero Inbursa. Ord. Civil 3 Acdos. Núm. Exp. 1327/2023.

Flores Olvera María Lina vs. Campos Esperanza. Ord. Civil 1 Acdo. Núm. Exp. 525/2024.

Galindo Flores Alma Gabriela vs. Ramírez del Proo José de Jesús y Ramírez Munguía Juan Carlos y Hernández Guadarrama Luis Armando. Ord. Civil 1 Acdo. Núm. Exp. 59/2024.

García Molina Javier vs. Escorcia Malváez Raúl y Otro y Carrillo Aguilar María del Rosario. Ord. Civil 1 Acdo. en Exhorto. Núm. Exp. 1079/2024.

García Trejo Carlos Alberto vs. Romero Cárdenas Myriam. Ord. Civil 1 Acdo. en Exhorto. Núm. Exp. 989/2024.

Ge Consumo México, Crédito Hipotecario, S.A. de C.V. Sociedad Financiera de Objeto Múltiple, Entidad No Regulada hoy Santander Hipotecario Sociedad Anónima de Capital Variable, Sociedad Financiera de Objeto Múltiple Entidad No Regulada hoy su Cesionaria Servicios de Cobranza, Recuperación y Seguimiento Sociedad Anónima de Capital Variable vs. Fabiola Cornejo Herra. Esp. Hip. 1 Acdo. Núm. Exp. 1377/2010.

Gómez Padilla Liliana vs. Fresenius Medical Care de México S.A. de C.V. Ord. Civil 1 Acdo. Núm. Exp. 51/2024.

González Tirado Guadalupe Patricia vs. López Serrano Ernesto Arturo y Serrano Negrete María Eugenia. Controversias de Arrendamiento Civil 1 Acdo. Núm. Exp. 551/2020.

Grupo Nacional Provincial Sa vs. Rocha Espinosa Armando. Especial Hipotecario Civil 1 Acdo. Núm. Exp. 1065/2024.

Gutiérrez Nataren Marco Antonio vs. Reyes Gutiérrez Nataren María. Ord. Civil 2 Acdos. Núm. Exp. 823/2023.

Hipotecaria Nacional S.A. de C.V. Sociedad Financeira de Objeto Múltiple, Entidad No Regulada Grupo Financiero BBVA Bancomer vs. Salmerón Cisneros Salvador Alfredo y Otro. Especial Hipotecario Civil 1 Acdo. Núm. Exp. 1039/2015.

Hipotecaria su Casita, S.A. de C.V., Sociedad Financiera de Objeto Limitado hoy Hipotecaria su Casita, S.A. de C.V., Sociedad Financiera de Objeto Múltiple, Entidad No Regulada hoy The Bank Of New York Mellon, S.A. Institución de Banca Múltiple en su Carácter de Fiduciario del Fideicomiso F/00782 hoy Cibanco, Sociedad Anónima, Institución de Banca Múltiple vs. Angelina Solís Molina. Esp. Hip. 1 Acdo. Núm. Exp. 579/2008.

HSBC México, S.A., Institución de Banca Múltiple, Grupo Financiero HSBC vs. Manjarrez Ayala Alberto. Especial Hipotecario Civil 1 Acdo. Núm. Exp. 1017/2024.

Inmobiliaira Cav Sa vs. Isauro Nativitas Dolores y Moukarzel Sayeg Arlette. Controversias de Arrendamiento Civil 1 Acdo. Núm. Exp. 631/2020.

Instituto de Seguridad y Servicios Sociales de Los Trabajadores del Estado a Través de su Fondo de la Vivienda Fovissste vs. Orizava Santiago Arturo. Especial Hipotecario Civil 1 Acdo. Núm. Exp. 1355/2023.

Instituto de Seguridad y Servicios Sociales de Los Trabajadores del Estado a Través de su Fondo de la Vivienda vs. Lucho Catemaxca Irene del Rosario. Especial Hipotecario Civil 1 Acdo. Núm. Exp. 89/2020.

Instituto de Seguridad y Servicios Sociales de Los Trabajadores del Estado a Través de su Fondo de la Vivienda vs. Sandra Guadalupe Bolaños Fernández. Especial Hipotecario Civil 1 Acdo. Núm. Exp. 83/2020.

Instituto de Seguridad y Servicios Sociales de Los Trabajadores del Estado a Través del Fondo de la Vivienda Fovissste vs. González López José Saúl. Especial Hipotecario Civil 1 Acdo. Núm. Exp. 1003/2024.

Instituto de Seguridad y Servicios Sociales de Los Trabajadores del Estado a Través del Fondo de la Vivienda vs. Amado Martínez Moreno. Especial Hipotecario Civil 1 Acdo. Núm. Exp. 143/2020.

Instituto del Fondo Nacional de la Vivienda para los Trabajadores (Infonavit) vs. Vázquez Legorreta Nallely Guadalupe y Chávez Aguilera César Alejandro. Especial Hipotecario Civil Expedientillo. 1 Acdo. Núm. Exp. 1315/2022.

Instituto del Fondo Nacional de la Vivienda para los Trabajadores Infonavit vs. Corona Prado Ricardo Isaak. Especial Hipotecario Civil 1 Acdo. Núm. Exp. 953/2024.

Instituto del Fondo Nacional de la Vivienda para los Trabajadores (Infonavit) vs. Acosta Martínez Esteban y Figueroa Mondragón María Cataina Adriana. Especial Hipotecario Civil 1 Acdo. Núm. Exp. 727/2023.

Instituto del Fondo Nacional de la Vivienda para los Trabajadores (Infonavit) vs. Contreras Hernández Ángel. Vía de Apremio Civil 1 Acdo. Núm. Exp. 1081/2015.

Instituto del Fondo Nacional de la Vivienda para los Trabajadores vs. Adrián Rojas Ramírez. Esp. Hip. 1 Acdo. Núm. Exp. 691/2007.

Kromasol Mexicana S.A. de C.V. vs. Luna Galván Maricruz. Proced. Judicial de Ejecc. de Garantía Otorgada Mediante Prenda Sin Transmisión de Pos. Mercantil 1 Acdo. Núm. Exp. 921/2024.

Lucas Richard Edward, Lucas Paul Ralph, Licas Linda Lee, Corintha René Cristofani y Linda Maffei También Conocida como Linda L. Maffei Linda Lee Lucas y Linda Lee Maffei vs. José Basilio Cano Calderón, Yolanda Amanda Martínez Sosa, Julieta Rodríguez Valdez, Víctor Manuel Peña Soto, Aylin Navarrete, Laura Lilián Garrido Jakez, Rafael García Castillo y Jorge Enrique Uribe Mac Donald. Ord. Civil 1 Acdo. Núm. Exp. 299/2020.

Marenco Hernández Lilia vs. Hernández Medina Teresita. Ord. Civil 1 Acdo. Núm. Exp. 1041/2022.

Méndez Gutiérrez Francisco vs. Espinosa Guerrero Carmen. Ord. Civil 1 Acdo. Núm. Exp. 481/2018.

Mercado Díaz de León Pablo Ramiro vs. Rayas Camarena Omar Rodrigo. Controversias de Arrendamiento Civil 1 Acdo. Núm. Exp. 1107/2024.

Mundo Sarabia César Margarito vs. Jiménez de Rodríguez Isabel. Ord. Civil 1 Acdo. en Exhorto. Núm. Exp. 1057/2024.

Nacional Monte de Piedad I a P vs. Rodríguez Romero Alejandro. Juris. Voluntaria Civil 1 Acdo. Núm. Exp. 811/2024.

Obscura Legaspi Graciela Patricia vs. Antonio José González Angulo. Ord. Civil 1 Acdo. Núm. Exp. 743/2014.

Orta García Guadalupe Quien También Usa el Nombre de Guadalupe Orta de Domínguez vs. Alfonso Solloa Junco y Otros. Ord. Civil 1 Acdo. Núm. Exp. 1357/2019.

Pérez Arias Rita vs. Avilés Mendoza Arturo y Snell Quintana Edith Aurora. Ord. Civil 1 Acdo. en Exhorto. Núm. Exp. 1021/2024.

SOLO CONSULTA
SOLO CONSULTA
SOLO CONSULTA

Pérez Reyna Patricia vs. Autobuses de Oriente S.A. de C.V., Estrella de Oro, S.A. de C.V. ; Autos Pullman, S.A. de C.V. y Caminos y Puentes Federales de Ingresos y Servicios Conexos (Capufe). Ord. Civil 1 Acdo. Núm. Exp. 1177/2017.

Pineda Granados Tomás vs. Instituto para Devolver Al Pueblo Lo Robado. Ord. Civil 1 Acdo. en Exhorto. Núm. Exp. 1101/2024.

Ramírez Aranda Sergio Enrique vs. Seguros Banorte S.A. de C.V. Grupo Financiero Banorte. Ord. Civil 1 Acdo. Núm. Exp. 475/2024.

Recuperadora de Deuda Hipotecaria S. R. L. de C.V. vs. María Teresa Ruíz Sánchez y Germán Alberto Solís Pereira. Especial Hipotecario Civil 1 Acdo. Núm. Exp. 21/2013.

Ríos Chávez Alejandro vs. Díaz Grajales Fernando y Salvador Vargas Graciela. Ord. Civil 2 Acdos. Núm. Exp. 731/2024.

Rodríguez Montes Reynaldo vs. Enedina Rodríguez Rodríguez su Sucesión. Ord. Civ. Expedientillo. 1 Acdo. Núm. Exp. 471/2005.

Rodríguez Oropeza Reimundo vs. Hernández Montesinos María Eugenia y/o Ord. Civil 1 Acdo. en Exhorto. Núm. Exp. 1071/2024.

Rubio Juárez Israel Alfredo vs. Lemus Cortés Salvador y Flores Carmona María Juana Neofita y C Director del Registro Público de la Propiedad y del Comercio de la Ciudad de México. Ord. Civil 1 Acdo. Núm. Exp. 733/2022.

Scotiabank Inverlat Sociedad Anónima Institución de Banca Múltiple Grupo Financiero Scotiabank Inverlat vs. Olvera González Alejandro y Delgado García Patricia. Especial Hipotecario Civil 2 Acdos. Núm. Exp. 659/2022.

Secreto. Ejecutivo Mercantil 1 Acdo. Núm. Exp. 1131/2023.

Secreto. Ejecutivo Mercantil 1 Acdo. Núm. Exp. 259/2024.

Secreto. Ejecutivo Mercantil 1 Acdo. Núm. Exp. 451/2024.

Secreto. Ejecutivo Mercantil 1 Acdo. Núm. Exp. 593/2023.

Secreto. Providencias Precautorias Civil 1 Acdo. Núm. Exp. 537/2021.

Socafi S.A. de C.V. vs. Nogueda Archundia Carlos José y Nogueda Archundia Carla Susana. Ejecutivo Mercantil 1 Acdo. Núm. Exp. 895/2023.

Velázquez Francisco Carlos y Velázquez Francisco Marcos vs. Seguros Banorte S.A. de C.V. Grupo Financiero Banorte. Ord. Civil 1 Acdo. Núm. Exp. 595/2024.

Vera Bautista Luis Enrique vs. Rodríguez García Omar Fabián. Ord. Civil 1 Acdo. Núm. Exp. 949/2023.

Yave Smart Lending Spv Sociedad Anónima Promotora de Inversión de Capital Variable Sociedad Financiera de Objeto Múltiple Entidad No Regulada vs. Villasana Aguilar Gerardo. Especial Hipotecario Civil 1 Acdo. Núm. Exp. 307/2023.

MAL PUBLICADOS

Obras Versatiles Hr Sa Promotora de Inversión de Capital Variable vs. Camacho Escalante Juan Carlos y C Director del Registro Público de la Propiedad y de Comercio de la Ciudad de México. Ord. Civil 1 Acdo. Núm. Exp. 1049/2024.

Pegalum Diseño y Construcción S.A. de C.V. vs. Pariente Novi Daniel y Hernández Gutiérrez España Fernando. Ord. Mercantil Acdo. mal Publ. del 14 de Octubre del 2024. 1 Acdo. Núm. Exp. 597/2020.

AUDIENCIA

Instituto del Fondo Nacional de la Vivienda para los Trabajadores Infonavit vs. Ordaz Monsivais María de la Luz. Aud. Especial Hipotecario Civil. 1 Audiencia. Núm. Exp. 715/2023.

SENTENCIA DEFINITIVAS DEL 15 DE OCTUBRE DEL 2024

López Reyes Yolanda vs. Martínez López Carlos y Cruz de Martínez Victoria. Ord. Civil Sent. Defintiiva 1 Núm. Exp. 1177/2022

LA SECRETARIA DE ACUERDOS
LIC. YOLANDA HERNÁNDEZ GARCÍA

SECRETARÍA "B"
ACUERDOS DEL 16 DE OCTUBRE DEL 2024

Banco Multiva Sa Institución de Banca Múltiple Grupo Financiero Multiva vs. Rylec S.A. de C.V. y Otros. Especial Hipotecario Civil 1 Acdo. Núm. Exp. 228/2019.

Cibanco Sociedad Anónima Institución de Banca Múltiple en su Carácter de Fiduciario en el Fideicomiso F00782 vs. Viturin Can José Ángel y Traconis Itza Juliana. Especial Hipotecario Civil 1 Acdo. Núm. Exp. 914/2023.

NO PUBLICADOS

Quiñones Estrada Yuliana Karina vs. Rangel Morales María Araceli. Vía de Apremio Civil Acdo. no Publ. del 15 de Octubre del 2024. 1 Acdo. Núm. Exp. 862/2024.

AUDIENCIA

Banco Multiva Sa Institución de Banca Múltiple Grupo Financiero Multiva vs. Rylec S.A. de C.V. y Otros. Aud. Especial Hipotecario Civil. 1 Audiencia. Núm. Exp. 228/2019.

Bienes Programados S.A. de C.V. vs. Ramírez Aguilar Sergio Daniel y Libreros Ángel Catalina Vanessa. Aud. Especial Hipotecario Civil. 1 Audiencia. Núm. Exp. 664/2024.

Cibanco Sociedad Anónima Institución de Banca Múltiple en su Carácter de Fiduciario en el Fideicomiso F00782 vs. Viturin Can José Ángel y Traconis Itza Juliana. Aud. Especial Hipotecario Civil. 1 Audiencia. Núm. Exp. 914/2023.

ACUERDOS DEL 15 DE OCTUBRE DEL 2024

Administraciones Cobalto a C vs. Salinas Alvarado Estela. Ejecutivo Mercantil 1 Acdo. Núm. Exp. 856/2022.

Banco Mercantil del Norte Sa Institución de Banca Múltiple Grupo Financiero Banorte vs. Jiménez Celis Samuel Eduardo. Especial Hipotecario Civil 1 Acdo. Núm. Exp. 678/2023.

Banco Nacional del Ejército, Fuerza Aérea y Armada, S. N. C vs. Callejas Gómez José Alejandro. Especial Hipotecario Civil 1 Acdo. Núm. Exp. 1110/2024.

Banco Santander S.A. Institución Debanca Múltiple Grupo Financiero Santander hoy su Cesionaria Csck 12 Mexco I Sociedad de Responsabilidad Limitada de Capital Variable vs. Mirian Esrefania Olivares Gómez. Ord. Mercantil Acdo. en Amparo Número 962/2024-II. 1 Acdo. en Amparo. Núm. Exp. 278/2007 962/2024-II.

Banco del Bajío Sa Institución de Banca Múltiple vs. Virgilio Evangelista Jiménez y Otros. Ejecutivo Mercantil 1 Acdo. Núm. Exp. 670/2019.

Chavarría Macías Edgar Omar y Otro vs. Fianzas Guardiana Inbursa, Fianzas Guardiana Inbursa S.A. (México) y Otro. Ord. Civil 1 Acdo. en Exhorto. Núm. Exp. 1018/2024.

Cibanco S.A. Institución de Banca Múltiple, en su Carácter de Fiduciario en el Fideicomiso Número F/00430 vs. Reynoso Ávalos Francisco Javier y Otra. Ord. Civil 1 Acdo. Núm. Exp. 472/2017.

Ckd Activos 8, Sociedad Anónima Promotora de Inversión de Capital Variable vs. Jiménez Díaz Hugo Héctor. Juris. Voluntaria Civil 1 Acdo. Núm. Exp. 1082/2024.

Consorcio Vech S.A. de C.V. vs. Schenker International S.A. de C.V. Controversias de Arrendamiento Civil 1 Acdo. Núm. Exp. 326/2018.

Corona Sánchez José Luis y Otilio Luis Corona Sánchez y Corona Herrera Angelo Rafael vs. Seguros Banorte S.A. de C.V. Grupo Financiero Banorte. Ord. Civil 2 Acdos. Núm. Exp. 396/2024.

Creaciones y Construcciones Futura S.A. de C.V. vs. Berkley International Fianzas México S.A. de C.V. Especial de Fianzas Mercantil 1 Acdo. Núm. Exp. 1102/2022.

Domínguez Monfil Sarai del Carmen vs. Cuevas Guzmán Graciela y Graciela Cuevas Guzmán de Robles y Dirección General del Registro Público de la Propiedad y del Comercio de la Ciudad de México. Ord. Civil 1 Acdo. Núm. Exp. 916/2024.

Fincasa Hipotecaria, S.A. de C.V. Sociedad Financiera de Objeto Múltiple, Entidad Regulada, Ixe Grupo Financiero como Sociedad Fusionada Ahora Banco Mercantil del Norte, S.A. Institución de Banca Múltiple, Grupo Financiero Banorte vs. Rubén Antonio Padrón. Especial Hipotecario Civil 1 Acdo. Núm. Exp. 1552/2010.

García Enríquez Moisés Rubén vs. Gobierno de la Ciudad de México. Ord. Civil 1 Acdo. Núm. Exp. 1032/2024.

García Villanueva Isaac Alejando vs. Bernal Toriz María Lizett. Controversias de Arrendamiento Civil 1 Acdo. Núm. Exp. 1108/2024.

Hernández Guadarrama Gerardo vs. Mark Display Internacional S.A. de C.V. Medios Preparatorios Civil 1 Acdo. Núm. Exp. 700/2024.

Hernández López Clemente vs. Edgar Alejandro García Galván. Actos Prejudiciales Civil Acdo. en Expedientillo. 1 Acdo. Núm. Exp. 618/2014.

HSBC México Sa Institución de Banca Múltiple Grupo Financiero HSBC División Fiduciaria en su Carácter de Fiduciario en el Fideicomiso Irrevocable de Administración y Garantía Identificado Con el Número F 238864 vs. Alejandro Zúñiga Zaragoza. Especial Hipotecario Civil 1 Acdo. Núm. Exp. 714/2018.

HSBC México Sa Institución de Banca Múltiple Grupo Financiero HSBC vs. Comercializadora González Rivera S.A. de C.V. y Rivera Núñez Angélica y González Rivera Erick. Ejecutivo Mercantil 1 Acdo. Núm. Exp. 720/2021.

SOLO CONSULTA
SOLO CONSULTA
SOLO CONSULTA

HSBC México Sa Institución de Banca Múltiple Grupo Financiero HSBC vs. Comercializadora González Rivera S.A. de C.V. y Rivera Núñez Angélica y González Rivera Erick. Ejecutivo Mercantil 1 Acdo. en Tercería. Núm. Exp. 720/2021 Terc. Excl. de Preferencia.

HSBC México Sa Institución de Banca Múltiple Grupo Financiero HSBC vs. Promotora de Fiestas Dragon S.A. de C.V. y Ollervides Elizondo Fernando Federico Agustín. Ejecutivo Mercantil 1 Acdo. Núm. Exp. 798/2021.

HSBC México, S.A. Institución de Banca Múltiple, Grupo Financiero HSBC División Fiduciaria en su Carácter de Fiduciaria en el Fideicomiso Número F/262757 hoy su Cesionaria Administradora Fome 1 Sociedad de Responsabilidad Limitada de Capital Variable vs. Aguilar Guadarrama Miguel. Especial Hipotecario Civil 1 Acdo. Núm. Exp. 330/2015.

Instituto de Seguridad y Servicios Sociales de Los Trabajadores del Estado a Través de su Fondo de la Vivienda Fovissste vs. Villa Cruz Patricio. Especial Hipotecario Civil 1 Acdo. Núm. Exp. 666/2024.

Olivares Sánchez Luz María vs. Velázquez González María de Los Ángeles y Araiza Velázquez Tomás. Ord. Civil 1 Acdo. Núm. Exp. 1274/2023.

Ordóñez Gómez Nelida Verónica y Zuribi Poo José María su Sucesión y Otro vs. Gutiérrez Durán Manuel. Ord. Civil 2 Acdos. en Exhorto. Núm. Exp. 1042/2024.

Pérez Portillo Enrique vs. Méndez Salinas Porfirio. Ord. Civil 1 Acdo. Núm. Exp. 416/2021.

Refaccionaria Industrial Molinera Sa vs. Cruz González Margarita. Controversias de Arrendamiento Civil 1 Acdo. Núm. Exp. 150/2021.

Reséndiz Márquez Briseyda vs. Hernández Juárez Briseida Mariana. Ord. Civil 1 Acdo. Núm. Exp. 786/2024.

Robles Caldera Sergio vs. Bum Joon Kim. Medios Preparatorios Civil 1 Acdo. Núm. Exp. 972/2024.

Romero Ruíz José Luis. Ejecutivo Mercantil Acdo. en Expedientillo. 1 Acdo. en Expedientillo. Núm. Exp. 766/1999.

Salgado Sánchez Agustín su Sucesión vs. Cuevas Sánchez Avelino. Ord. Civil 1 Acdo. Núm. Exp. 1016/2024.

Scotiabank Inverlat Sa Institución de Banca Múltiple Grupo Financiero Scotiabank Inverlat vs. El Granero de Los Llanos Sociedad de Producción Rural de Responsabilidad Limitada y Agrícola Garmar Sociedad de Producción Rural de Responsabilidad Limitada y García Herrera Jesús Horacio. Especial Hipotecario Civil 2 Acdos. Núm. Exp. 712/2020.

Secreto. Ejecutivo Mercantil 1 Acdo. Núm. Exp. 1234/2022.

Secreto. Providencias Precautorias Civil 1 Acdo. Núm. Exp. 226/2024.

Secreto. Ejecutivo Mercantil 1 Acdo. Núm. Exp. 836/2023.

Sociedad Hipotecaria Federal Sociedad Nacional de Crédito Institución de Banca de Desarrollo en su Carácter de Fiduciario Sustituto del Fondo de Operación y Financiamiento Bancario a la Vivienda Fovi vs. Norma Angélica Rodríguez Arias de Castillo y José Eduardo Castillo Orozco. Especial Hipotecario Civil 1 Acdo. Núm. Exp. 1280/2019.

Sociedad Hipotecaria Federal Sociedad Nacional de Crédito Institución de Banca de Desarrollo en su Carácter de Fiduciario Sustituto del Fondo de Operación y Financiamiento Bancario a la Vivienda vs. Adalberto Nájera Lozano. Especial Hipotecario Civil 1 Acdo. Núm. Exp. 122/2019.

Sociedad Hipotecaria Federalsnc Institución de Banca de Desarrollo y Fiduciario Sustituto del Fideicomiso Fondo de Operación y Financiamiento Bancario vs. Flores Isaac José Enrique. Especial Hipotecario Civil 1 Acdo. Núm. Exp. 596/2020.

Start Banregio, S.A. de C.V., Sociedad Financiera de Objeto Múltiple, Entidad Regulada, Banregio Grupo Financiero vs. Metrika México, S.A. de C.V. ; Metrika Studio de México, S.A. de C.V. y Alfonso Albertomendez Patrón. Providencias Precautorias Mercantil 1 Acdo. Núm. Exp. 790/2019.

Velasco Martínez Mariana y Velasco Martínez Ana Elizabeth vs. Velasco Barajas Elizabeth Margarita. Ord. Civil 1 Acdo. Núm. Exp. 668/2023.

MAL PUBLICADOS

Ckd Activos 7 Sociedad Anónima Promotora de Inversión de Capital Variable vs. Barrera Pineda Óscar y Hernández Martínez Tania Elizabeth. Juris. Voluntaria Civil Acdo. mal Publ. del 14 de Octubre del 2024. 1 Acdo. Núm. Exp. 392/2023.

AUDIENCIA

Orozco Guízar Raúl Mauricio y Fernández Martínez Ferretis Adriana vs. Castillo Pliego María Fernanda y Ocejo Ortueta Alberto. Aud. Especial Hipotecario Civil. 1 Audiencia. Núm. Exp. 100/2021.

SENTENCIA INTERLOCUTORIA

Crédito Inmobiliario, S.A. de C.V., Sociedad Financiera de Objeto Limitado Actualmente Crédito Inmobiliario, S.A. de C.V., Sociedad Financiera de Objeto Múltiple Entidad No Regulada hoy Banco Invex, S.A. Institución de Banca Múltiple, Invex, Grupo Financiero, Fiduciario en su Carácter de Fiduciario del Fideicomiso Irrevocable Número F/1301 vs. Laura Esther Beltrán Leija. Esp. Hip. Sent. Interl. 1 Núm. Exp. 722/2007

Hipotecaria su Casita, S.A. de C.V. Sociedad Financiera de Objeto Limitado Actualmente Sociedad Financiera de Objeto Múltiple Entidad No Regulada hoy su Cesionaria Deutsche Bank México, S.A., Institución de Banca Múltiple, División Fiduciaria vs. Rinconada Arroyo Bugambilias, S.A. de C.V. Esp. Hip. Sent. Interl. 1 Núm. Exp. 1498/2008

LA SECRETARIA DE ACUERDOS
LIC. KARIME IVONNE GONZÁLEZ RAMÍREZ

QUINCUAGÉSIMO OCTAVO DE LO CIVIL

SECRETARÍA "A"
ACUERDOS DEL 16 DE OCTUBRE DEL 2024

Aboumrad Allegre Eduardo vs. Espinoza Valle José Rubén y Rosa Elena Pérez Chávez. Especial Hipotecario Civil Sin Lugar. 1 Acdo. Núm. Exp. 1053/2010.

Banco Invex Sociedad Anónima, Institución de Banca Múltiple Invex Grupo Financiero, en su Carácter de Fiducuario del Fideicomiso Irrevocable de Garantía Identificado Con el Número 699 por Conducto de Banco Inmobiliario Mexicano, S.A., Institución de Banca Múltiple vs. Gustavo Lara Rodríguez. Juris. Voluntaria Civil Ced. Sin Diligenciar. 1 Acdo. Núm. Exp. 871/2019.

Banco Mercantil del Norte, S.A. Institución de Banca Múltiple, Grupo Financiero Banorte vs. Martín Burgos Carvajal y Denise Alicia Alcaraz Lerma. Especial Hipotecario Civil Nueva Fecha de Remate. 1 Acdo. Núm. Exp. 1665/2011 Tomo II.

Banco Mercantil del Norte, Sociedad Anónima Institución de Banca Múltiple, Grupo Financiero Banorte vs. Vargas Alegría Ernesto y Sánchez Luna Flor Adriana. Esp. Hip. Puesta a Dispocisión. 1 Acdo. Núm. Exp. 1393/2011.

Banco Mercantil del Norte, Sociedad Anónima, Institución de Banco Múltiple Grupo Financiero Banorte vs. Fidel Téllez Santiago. Esp. Hip. Acusa Reb. Incidente. 1 Acdo. Núm. Exp. 1677/2011.

Banco Nacional de Comercio Exterior S. N. C vs. Granjas Marinas de Sonora, S.A. de C.V. y Otros. Esp. Hip. Llegada y Radicación. 1 Acdo. Núm. Exp. 1021/2007.

Banco Santander México S.A. Institución de Banca Múltiple Grupo Financiero Santander México vs. Barbarena Fernández José Manuel. Ejecutivo Mercantil Turno Cédula. 1 Acdo. Núm. Exp. 299/2024.

Banco Santander México S.A. Institución de Banca Múltiple Grupo Financiero Santander México vs. García Valdés Emilio. Providencias Precautorias Mercantil Se Envia Oficio. 1 Acdo. Núm. Exp. 169/2024.

Banco Santander México S.A. Institución de Banca Múltiple Grupo Financiero Santander México vs. Rodríguez Buendía Abraham Josué. Providencias Precautorias Mercantil Oficio Siara. 1 Acdo. Núm. Exp. 633/2023.

BBVA Bancomer S.A. Instituto de Banca Múltiple Grupo Financiero BBVA Bancomer vs. Ramírez Juárez Enrique. Especial Hipotecario Civil Recepción Oficio y Edictos. 1 Acdo. Núm. Exp. 707/2021.

BBVA México Sociedad Anónima Institución de Banca Múltiple Grupo Financiero BBVA México vs. Ediciones Luna de Papel S.A. de C.V. y Pérez Luna Patricia Irene. Ejecutivo Mercantil Se Envia Oficio. 1 Acdo. Núm. Exp. 515/2022.

Blanca Margarita Cárdenas Álamo vs. Blanca Elba Vera Maya César Ramiro Acevedo Vera. Juris. Voluntaria Civil por Hechas Sus Manifestaciones. 1 Acdo. Núm. Exp. 703/2020.

Caballero Ramírez Jesús Adán vs. Seguros Inbursa S.A. Grupo Financiero Inbursa. Ord. Civil Prevención. 1 Acdo. Núm. Exp. 1095/2024.

Cibanco, S.A. Institución de Banca Múltiple vs. María de Lourdes Villaseñor Gómez Martín Carlos Aguilera Díaz. Juris. Voluntaria Civil Autorización. 1 Acdo. Núm. Exp. 455/2020.

SOLO CONSULTA SOLO CONSULTA SOLO CONSULTA

Ckd Activos 8 Sociedad Anónima Promotora de Inversión de Capital Variable vs. Zavaleta García Rafael Darío y Bernardo Gutiérrez María Elena y También Conocida como Ma Elena Bernardo Gutiérrez. Juris. Voluntaria Civil Autorización. 1 Acdo. Núm. Exp. 655/2021.

Emartrons Sociedad Anónima de Capital Variable vs. BBVA México S.A. Institución de Banca Múltiple Grupo Financiero BBVA México. Ejecutivo Mercantil Concluido por Pago. 1 Acdo. Núm. Exp. 633/2024.

González Suárez Gerardo vs. Flores Padilla Crispín Fernando. Controversias de Arrendamiento Civil Ofrece Pruebas. 2 Acdos. Núm. Exp. 1127/2022.

Gutiérrez Ibarra Gustavo vs. López de la Fuente Tomás Hermilio y Chávez Quiroz María Patricia. Especial Hipotecario Civil Desahoga Vista. 1 Acdo. Núm. Exp. 555/2023.

Gutiérrez Monterde María Cecilia Dolores vs. Jacquelie Josefina Gutiérrez Mendizábal, María Guadalupe Gutiérrez Monterde, Juan Manuel Guzmán Gutiérrez. Ord. Civil Se Reserva Expdllo. 1 Acdo. Núm. Exp. 665/2020.

Iménez Rivera Margarita (su Sucesión) vs. Promotora Luma, S.A. de C.V. Ord. Civil Turno Cédula. 1 Acdo. Núm. Exp. 77/2015.

Inmibiliaria Kalihel S.A. de C.V. vs. Casado Enrubia Samuel y Enrubia Peláez María Nuria. Ejecutivo Mercantil Ced. Sin Diligenciar. 2 Acdos. Núm. Exp. 267/2024.

Instituto del Fondo Nacional de la Vivienda para los Trabajadores Infonavit vs. Anzo del Olmo Miguel Ángel. Especial Hipotecario Civil Desechamiento. 1 Acdo. Núm. Exp. 1009/2024.

Instituto del Fondo Nacional de la Vivienda para los Trabajadores Infonavit vs. Morales Manjarrez Roberto. Vía de Apremio Civil Gira Exh. y Autoriza. 1 Acdo. Núm. Exp. 1081/2015.

Instituto del Fondo Nacional de la Vivienda para los Trabajadores Infonavit vs. Rabanal Mayorga Ana Carolina. Ord. Civil Desechamiento. 1 Acdo. Núm. Exp. 1033/2024.

Lara González Daniela vs. Planeación y Desarrollos Roone S.A. Ec. V. Ord. Civil Admite Pericial. 1 Acdo. Núm. Exp. 493/2024.

Lara Soledad. Juris. Voluntaria Civil Autr. Sicor. 1 Acdo. Núm. Exp. 667/2024.

Lens Best S.A. de C.V. vs. Alberto Villa Javier Crispín. Ejecutivo Mercantil Desecha Pericial. 1 Acdo. Núm. Exp. 319/2022.

Ma. Antonieta Almazán Fragoso, antes Banco Monex, Sociedad Anónima, Institución de Banca Múltiple, Monex Grupo Financiero, en su Carácter de Fiduciario en el Fideicomiso Empresarial, Irrevocable de Administración y Garantía Número F/3443 vs. Loaiza Crespo Miguel Raúl y Medina Guzmán de Loaiza María Esther. Especial Hipotecario Civil por Conforme. 1 Acdo. Núm. Exp. 677/2016.

Martínez Figueroa su Sucesión Raúl vs. García García Daniela. Ord. Civil Ced. Diligenciada. 1 Acdo. Núm. Exp. 573/2022.

Morán Acevedo su Sucesión Carmen vs. Carrillo Cuevas Antonio. Proced. Judicial de Reconoc. y Ejecc. de Laudo Arbitral Civil Admite Pruebs. Incidente. 1 Acdo. Núm. Exp. 1249/2023.

Muñoz Ramires Margarita y Urbano Silvia Valadez y Huerta Valadez Marco vs. Nochebuena Salgado Vicente Luis. Especial Hipotecario Civil Aud. Diferida. 1 Acdo. en Tercería. Núm. Exp. 1153/2014 Tercería.

Muñoz de Cote Sisniega José Luis y Díaz Barroso Alejandra Boelterly vs. Soto Abed Nora Elena y Ransom Becker Rolf José Rafael y Ransom Becker Rolf Eduardo. Vía de Apremio Civil Minuta Sala. 1 Acdo. Núm. Exp. 1153/2023.

Pacada S.A. de C.V. Sofom Enr vs. Gómez Ochoa Alejandro. Ejecutivo Mercantil Exhibe Minuta. 1 Acdo. Núm. Exp. 243/2023.

Promotora Deportiva Jrz S.A. de C.V. vs. Liga Nacional de Baloncesto Profesional Ac, Ganem Velázquez Sergio, Montes Martinz Carlos, Villarreal Mendoza Gabriel, Flores Coral Wilberth, Medina Aldana Jorge, Club Abejas de León, Club Cb Santos San Luis, Club Correcaminos Uat Victoria, Club Fuerza Regia de Monterrey, González Juan Manuel, Club Libertadores de Queretaro, Club Mineros de Zacatecas, Club Soles de Mexicali, Club Toros de Nuevo Laredo, Izaguirre Alonso, Club Capitanes de la Ciudad de México y Otros. Providencias Precautorias Civil Exhibe Edictos. 1 Acdo. Núm. Exp. 201/2019.

Préstamos Expeditos, S.A. de C.V., Sofom, E. N. R vs. Constructora e Inmobiliaria Jocasa, S.A. de C.V. y Carpintero Salazar Joaquín y Carpintero Álvarez José Alberto y Álvarez Valero Bertha y Carpintero Álvarez José Joaquín. Vía de Apremio Civil Apelación. 1 Acdo. Núm. Exp. 793/2019.

Ramírez Santiago Josué vs. Grupo Mexicano de Seguros S.A. de C.V. Ord. Civil Exhibe Minuta. 1 Acdo. Núm. Exp. 1361/2023.

Recuperadora de Deuda Hipotecaria S de R. L de C.V. vs. Ovando Mayo Joselito. Esp. Hip. Admite Pruebs. Incidente. 1 Acdo. Núm. Exp. 503/2012.

Reyes Hernández Gerardo Milton vs. Rodriguiez García Cristi Ana y Luis Martínez Juan Benito. Controversias de Arrendamiento Civil Dada Cuenta. 1 Acdo. Núm. Exp. 1357/2022.

Rodríguez Navarro Ángel vs. Eguia También Conocido Con Los Nombres de Eguialis y Bernardo Eguia Lis y Bernardo y Pérez Cortés Aurelia. Ord. Civil Recepción Exhorto. 1 Acdo. Núm. Exp. 479/2023.

Ruíz Miranda Paula Juliana vs. Rodríguez Sánchez Feliciano. Ord. Civil Minuta Oficio. 1 Acdo. Núm. Exp. 59/2023.

Salinas Cruz Teresa vs. López Garay Miriam Angélica. Medios Preparatorios Mercantil Prevención. 1 Acdo. Núm. Exp. 1097/2024.

Sánchez Juárez Paola vs. Trujillo Gómez Ana Luz y Medina José. Ord. Civil Admite Pruebas. 1 Acdo. Núm. Exp. 1261/2023.

Sociedad Hipotecaria Federal S. N. C Institución de Banca de Desarrollo vs. Martell López Teresa. Especial Hipotecario Civil Llegada y Radicación. 1 Acdo. Núm. Exp. 1405/2019.

Sofimex Institución de Garantías S.A. vs. Firstime, S.A. de C.V. y Meneses Jiménez Gerardo y Hernández Hidalgo María de Lourdes. Ejecutivo Mercantil Contesta Oficio. 1 Acdo. Núm. Exp. 611/2021.

Solís Borja Érika vs. Grupo Inmobiliario Aidére S.A. de C.V. Ord. Civil por Desistido. 1 Acdo. Núm. Exp. 1229/2023.

Sonia Mayra Cobián Gutiérrez vs. Partida Martínez Carlos y Álvarez Duarte Judith. Especial Hipotecario Civil Recepción Exhorto. 1 Acdo. Núm. Exp. 497/2003 Segundo Tomo.

Victal Adame María de Los Ángeles vs. Machado Cota Javier Antonio y Alpuche Montero Adriana. Controversias de Arrendamiento Civil Turna Actuario y Fecha de Audiencia. 1 Acdo. Núm. Exp. 867/2024.

Zamora Domínguez Mauricio Ricardo vs. Residencias Mejoradas S.A. de C.V. y Otros. Ejecutivo Mercantil Exhibe Billete. 1 Acdo. Núm. Exp. 437/2022.

Zepeda Birrueta Esperanza vs. Banco Aboumrad S.A. y C, Director del Registro Puglico de la Propiedad y del Comercio de la Ciudad de México. Ord. Civil Ordena Emplazar. 1 Acdo. Núm. Exp. 783/2023.

ACUERDOS DEL 15 DE OCTUBRE DEL 2024

Banco Mercantil del Norte S.A., Institución de Banca Múltiple, Grupo Financiero Banorte vs. Chávez Sánchez Alfredo. Especial Hipotecario Civil Sin Lugar. 1 Acdo. Núm. Exp. 339/2022.

Banco Mercantil del Norte Sociedad Anónima, Institución de Banca Múltiple, Grupo Financiero Banorte vs. Salgado Gutiérrez José Antonio. Especial Hipotecario Civil Ordena Ejecución. 1 Acdo. Núm. Exp. 1189/2009.

Banco Monex Sa Institución de Banca Múltiple Monex Grupo Financiero en su Carácter de Fiduciario en el Fideicomiso Empresarial Irrevocable de Administración y Garantía Número F 3443 vs. Martínez García Heriberto y Arzola Estrada Gisela. Especial Hipotecario Civil Autorización. 1 Acdo. Núm. Exp. 465/2021.

Banco Nacional del Ejército Fuerza Aérea y Armada Sociedad Nacional de Crédito Institución de Banca de Desarrollo vs. Ruíz Aquino Ezequiel y Camarena Rivera Rosa Guadalupe. Especial Hipotecario Civil Autorización. 1 Acdo. Núm. Exp. 105/2015.

Banco Nacional del Ejército Fuerza Aérea y Armada Sociedad Nacional de Crédito Institucuion de Banca de Desarrollo vs. Macario Mozo Juan y León Rivera Alicia. Especial Hipotecario Civil Admisión. 1 Acdo. Núm. Exp. 993/2024.

Banco Santander México Sociedad Anónima Institución de Banca Múltiple Grupo Financiero Santander México vs. García Caro Israel. Especial Hipotecario Civil Publicación de Edictos. 1 Acdo. en Expedientillo. Núm. Exp. 809/2021.

BBVA Bancomer S.A. Institución de Banca Múltiple Grupo Financiero BBVA Bancomer vs. Comercializadora de Huevo Desinaloa S.A. de C.V. vs. Exp. Returnado del Juzgado 56 Civil. Ejecutivo Mercantil Gira Exhorto. 1 Acdo. Núm. Exp. 1381/2018.

Bienes Programados S.A. de C.V. vs. Cárdenas Velázquez Cecilia Amara. Especial Hipotecario Civil Recepción Oficio. 1 Acdo. Núm. Exp. 15/2024.

SOLO CONSULTA
SOLO CONSULTA
SOLO CONSULTA

Chg Meridian México S.A. P. I de C.V. vs. Polímeros Mexicanos S.A. de C.V. y Gómez Chacón José Antonio y Gómez Rosillo José Antonio y Chacón Ruíz Gloria. Providencias Precautorias Mercantil Contestación Oficio. 4 Acdos. Núm. Exp. 777/2021.

Conjunto Condominal Pedregal Tepepan vs. Consorcio de Ingeniería Integral S.A. de C.V. Ord. Civ. Turno Oficio. 2 Acdos. Núm. Exp. 679/2011.

Cortés Salcedo Eliseo vs. Yobanik Barrientos González. Ord. Civil Turno Cédula. 1 Acdo. Núm. Exp. 911/2019.

Decarome Sociedad Anónima Promotora de Inversión de Capital Variable vs. Macotela Galván Alejandro Eduardo. Especial Hipotecario Civil Aud. Incidental. 1 Acdo. Núm. Exp. 1133/2016.

Díaz Mejía Micaela Quien También Acostumbra Usar el Nombre de Micaela Díaz de Torres vs. Flores Juárez Alfredo y Viveros González César Humberto y Notario Público Número 204 del Distrito Federal y C. Director del Registro Público de la Propiedad y de Comercio del Distrito Federal. Ord. Civil Señala Fecha de Aud. Previa. 1 Acdo. Núm. Exp. 239/2015.

Fernández González María Gabriela vs. González Chacón Manuel y González Grande Lizbeth Amelia y López González Liliana y Juárez Valdelamar Enrique y López González Karen Lizbeth. Ord. Civil Oficio Sala. 2 Acdos. Núm. Exp. 191/2024.

Financiera Marjo S.A. de C.V. Sofom Enr vs. Cuevas Rojas Luis Enrique. Ejecutivo Mercantil Puesta a Dispocisión. 1 Acdo. Núm. Exp. 1243/2023.

Fuzi Activos, Sociedad Anónima Promotora de Inversión de Capital Variable vs. Rodríguez Granados Edgar. Especial Hipotecario Civil Una Vez que Exhiba Traslado. 2 Acdos. Núm. Exp. 429/2012.

Gómez Torres Beatriz Adriana. Juris. Voluntaria Civil Destrucción. 1 Acdo. Núm. Exp. 967/2024.

González Esquivel Luis vs. H. Ayuntamiento el Municipio de Jalteco, Estado de México, Representado por el Presidente Municipal y el Sindico Municipal. Ord. Civil Glosa Expedientillo. 1 Acdo. Núm. Exp. 1375/2019.

Hernández Alicia vs. Silva Hernández Samuel. Ord. Civil Turno Cédula. 1 Acdo. Núm. Exp. 401/2024.

Huerta Martínez Amada vs. Rosales Huerta Carlos. Ord. Civil Se Forma Expedientillo. 1 Acdo. Núm. Exp. 857/2023.

Inmobiliaria y Constructora Almin S.A. de C.V. vs. Piña Yáñez Juan Antonio y Sánchez Cardona Juana Olga. Especial Hipotecario Civil 1 Acdo. Núm. Exp. 1349/2022.

Instituto del Fondo Nacional de la Vivienda para los Trabajadores Infonavit vs. Bernal Quiroz Rodolfo. Especial Hipotecario Civil Sala Confirma. 1 Acdo. Núm. Exp. 859/2024.

Instituto del Fondo Nacional de la Vivienda para los Trabajadores vs. Gatrica Vicroriano María Antonieta vs. Martínez Becerra Felipe Francisco. Vía de Apremio Civil Prevención. 1 Acdo. Núm. Exp. 1055/2024.

Instituto del Fondo Nacional de la Vivienda para los Trabajadores vs. Reyes Carrillo Julio Armando. Especial Hipotecario Civil Desechamiento. 1 Acdo. Núm. Exp. 1039/2024.

Jiménez Flores Sergio vs. Grupo Mexicanpo de Seguros S.A. de C.V. Ord. Civil Contesta Demanda Cfe Distribución. 1 Acdo. Núm. Exp. 1069/2023.

Lerma García Luz María vs. Xx Xx José Eduardo Jiménez León vs. Xxx Xxx Xxx. Especial Hipotecario Civil Recepción Exhorto. 1 Acdo. Núm. Exp. 825/2006.

Lozano García Juan vs. Hernández Díaz Claudia. Especial Hipotecario Civil Autorización. 3 Acdos. Núm. Exp. 203/2013.

Luna Olalde Julio César vs. Manrique Naranjo José Manuel. Especial Hipotecario Civil Turno Cédula. 1 Acdo. Núm. Exp. 127/2019.

Martínez Cordero Reyes vs. Osorio Tenorio Ana Laura y Jamaica Sotelo Pablo. Ord. Civil Sala Declara Infundado. 1 Acdo. Núm. Exp. 799/2024.

Maya Cancino Luz Elena vs. Pérez Chávez Fernando. Ord. Civil Sala Confirma. 1 Acdo. Núm. Exp. 1201/2023.

Nacional Monte de Piedad I. A. P vs. Pichardo Villarroel Diego Armando. Juris. Voluntaria Civil Prevención. 1 Acdo. Núm. Exp. 1043/2024.

Nájera Ramírez Roberto Carlos. Ord. Civil Requerimiento. 1 Acdo. Núm. Exp. 1091/2024.

Navor Domínguez Juana vs. Navor Sánchez Abraham. Ord. Civil Admisión. 1 Acdo. Núm. Exp. 1025/2024.

Olvera Garnica Cristóbal vs. León Cond Verónica y Pérez Mora Juana Lilí. Exhortos Civil 1 Acdo. Núm. Exp. 1073/2024.

Ortega Arellano Carlos y Ortega Arellano Efrén vs. Ortega Arellano José María y Jasso García Celia Gabriela y Ortega Jasso José Raúl. Ord. Civil Ced. Diligenciada. 3 Acdos. Núm. Exp. 453/2024.

Pérez Guerra María Lilia Guadalupe vs. Pérez Guerra José René. Ord. Civ. Ordena Devolver Documentos. 1 Acdo. Núm. Exp. 881/2008.

Pineda Garrido Dolores vs. Pineda Manzano Eustolio su Sucesión. Ord. Civil por Notificado. 1 Acdo. Núm. Exp. 739/2019.

Quezada Ríos Francisco vs. Inmobiliaria Estoril S.A. de C.V. y Otra. Exhortos Civil Admisión de Exh. Foráneo. 1 Acdo. Núm. Exp. 1109/2024.

Rafer S.A. vs. Cerón Nava Luis Antonio y Stearns Grace Elizabeth. Controversias de Arrendamiento Civil Turno Cédula. 1 Acdo. Núm. Exp. 467/2024.

Ramírez Flores Isidro vs. Islas Reyes Ricardo. Exhortos Civil 1 Acdo. Núm. Exp. 1037/2024.

Santander Vivienda, Sociedad Anónima de Capital Variable, Sociedad Financiera de Objeto Múltiple, Entidad Regulada, Grupo Financiero Santander México vs. Sánchez Durán Jesús e Ibarra Ramírez de Sánchez Verónica Erendira. Especial Hipotecario Civil Exhibe Avalúo y Certificado. 1 Acdo. Núm. Exp. 657/2015.

Sarmiento Soler Atala vs. Grupo Editorial Notmusa, S.A. de C.V. Ord. Civil 1 Acdo. Núm. Exp. 713/2019 Tomo IV.

Sistema de Crédito Automotriz S.A. de C.V. vs. Robledo Sans Sandra. Ejecutivo Mercantil Turno Exhorto. 1 Acdo. Núm. Exp. 249/2024.

Sistema de Crédito Automotriz S.A. de C.V. vs. Zempoaltecatl Velázquez Lorenzo. Ejecutivo Mercantil Caducidad. 1 Acdo. Núm. Exp. 663/2023.

Sistema de Crédito Automotriz S.A. de C.V. vs. Solano Torres Julio César y Torres Romo Guillermina y Fragoso Pérez Juan Luis. Ejecutivo Mercantil Turno Exhorto. 1 Acdo. Núm. Exp. 353/2024.

Sociedad Hipotecaria Federal Sociedad Nacional de Crédito Institución de Banca de Desarrollo en su Carácter de Fiduciario Sustituto del Fondo de Operación y Financiamiento Bancario a la Vivienda Fovi vs. Buenrostro Sánchez Camerino y Cabañas Pérez de Buenrostro María Patricia. Especial Hipotecario Civil 1 Acdo. Núm. Exp. 683/2023.

Solución de Activos Residenciales S. de R. L. de C.V. y Solución de Activos vs. Cristóbal Campos Morales y Otros. Ord. Civil 4 Acdos. Núm. Exp. 481/2003 Bis. Tomo II.

Toyota Financial Services México S.A. de C.V. vs. Monsivais Hernández Jacqueline. Ejecutivo Mercantil Se Desiste. 1 Acdo. Núm. Exp. 169/2022.

Wallstein y Sucesores S.A. de C.V. vs. Conceptos Empresiariales de Desarrollo, S.A. de C.V. Ord. Civil Se Difiere Aud. de Ley. 1 Acdo. Núm. Exp. 287/2023.

EL SECRETARIO DE ACUERDOS
LIC. LUCIANO ESTRADA TORRES

SECRETARÍA "B"
ACUERDOS DEL 16 DE OCTUBRE DEL 2024

Administradora Fome II S. R. L. de C.V. vs. Benítez José Fernando. Especial Hipotecario Civil Contesta Oficio. 1 Acdo. Núm. Exp. 544/2021 Expediente.

Autofinanciamiento Automotriz S.A. de C.V. vs. Valencia Castillo Gonzalo vs. Montiel Castillo Guillermina. Ejecutivo Mercantil Elabórese Cedula y Póngase a Disposición. 1 Acdo. Núm. Exp. 906/2023.

Avla Seguros S.A. de C.V. vs. Constructora e Inmobiliaria Gaen S.A. de C.V. Especial de Fianzas Mercantil Apelación. 1 Acdo. Núm. Exp. 178/2024.

Banco Mercantil del Norte, S.A. Institución de Banca Múltiple, Grupo Financiero Banorte vs. Soto Hernández Víctor Manuel. Especial Hipotecario Civil Minuta Oficio. 2 Acdos. Núm. Exp. 708/2016.

Banco Nacional de México S.A. Integrante del Grupo Financiero Banamex vs. Sandoval Nieves Óscar Francisco. Ejecutivo Mercantil Elabórese Cedula y Póngase a Disposición. 1 Acdo. Núm. Exp. 1258/2022.

Banco Nacional del Ejército Fuerza Aérea y Armada S. N. C vs. Nieves Cruz Francisco Saúl. Especial Hipotecario Civil Prevención. 1 Acdo. Núm. Exp. 1058/2024.

SOLO CONSULTA
SOLO CONSULTA
SOLO CONSULTA

Banco Santander México S.A. Institución de Banca Múltiple Grupo Financiero Santandr México vs. Balvyd Sociedad Anónima de Capital Variable y Baledon Larios María de Lourdes. Ejecutivo Mercantil Contesta Oficio y Se Da Vista. 1 Acdo. Núm. Exp. 210/2023.

Bio Condominios Residenciales Sapi de C.V. vs. Ari Chamarro Emmanuel. Ord. Civil Desechamiento. 1 Acdo. Núm. Exp. 1052/2024.

Cabrera Uribe María Eugenia vs. Medina Cruz Jesús. Ord. Civil Gírese Exhorto. 1 Acdo. Núm. Exp. 458/2024.

Cancino de Los Santos Rogelio y Rojas Cancino Leonardo. Ejecutivo Mercantil Acudir Al Juzgado a Realizar Endoso. 1 Acdo. Núm. Exp. 558/2024.

Corporativo de Enlace Hansell S de R. L. de C.V. Ord. Mercantil 1 Acdo. en Otros. Núm. Exp. 956/2018 Tomo II.

Díaz Legorreta Esmeralda vs. Grupo Mexicano Deseguros S.A. de C.V. Ord. Civil Contestación Demanda Con Incompetencia. 1 Acdo. Núm. Exp. 556/2024.

Enterprise Telecom S.A. de C.V. y General Datacomm de México S.A. de C.V. y Parra Ovalle Raúl y Grupo Gdc de México, S.A. de C.V. vs. Mexarrend S.A. P. I de C.V. Ord. Mercantil Cump. Sala. 1 Acdo. Núm. Exp. 1076/2022.

Flores Moreno María Elena vs. Cortés Beltrán Rafael. Especial Hipotecario Civil Se Reserva Hasta Tener Autos a la Vista. 1 Acdo. Núm. Exp. 54/2021.

Franco Domínguez Luz Esther, Maya Franco Lucero y Maya Franco David vs. Operadora Hmg, S.A. de C.V. y González Contreras Héctor. Ord. Civil Exhibe Minuta Sin Diligenciar, Túrnese Al Secretario Actuario. 1 Acdo. en Otros. Núm. Exp. 344/2017 Tomo V.

García Moreno José Javier vs. Francisco Garcíasilva. Ejec. Merc. Autorizaciones. 1 Acdo. Núm. Exp. 360/2008.

García Moya Mario Adrián vs. Pineda López Diego Alejandro y Soto Castillo Juan Manuel. Juris. Voluntaria Civil Admisión. 1 Acdo. Núm. Exp. 1100/2024.

García Contreras José Luis su Sucesión vs. Díaz Sánchez Samuel. Controversias de Arrendamiento Civil Oficio Al Archivo. 1 Acdo. Núm. Exp. 752/2014.

Hernández Casas Concepción vs. Arreola Meza en su Calidad de Arrendatario Arreola Martínez Jorge Erik. Ord. Civil Comparecencia. 1 Acdo. Núm. Exp. 586/2020.

Hipotecaria su Casita, S.A. de C.V. Sociedad Financiera de Objeto Múltiple E. N. R vs. Granados Reyes Jorge Rodolfo. Esp. Hip. Oficio Al Archivo. 1 Acdo. Núm. Exp. 1418/2011.

HSBC México Sociedad Anónima Institución de Banca Múltiple Grupo Financiero HSBC, antes Banco Internacional Sociedad Anónima Institución de Banca Múltiple Grupo Financiero Bital vs. Villegas Ortiz Flora Libertad. Especial Hipotecario Civil Exhibe Exh. Debidamente Diligenciado y Copias Certificadas. 1 Acdo. Núm. Exp. 86/2022.

Instituto del Fondo Naciona de la Vivienda para los Trabajadores vs. Chávez Velázquez Juana y Rodríguez Rodríguez Alfredo. Especial Hipotecario Civil Caducidad, Túrnese Al Secretario Actuario. 1 Acdo. Núm. Exp. 766/2021.

Instituto del Fondo Nacional de la Vivienda para los Trabajadores Infonavit vs. Lugo Álvarez Rigoberto. Especial Hipotecario Civil Gírese Exh. y Autorizados. 1 Acdo. Núm. Exp. 278/2018.

Instituto del Fondo Nacional de la Vivienda para los Trabajadores Infonavit vs. Ortega Torres Jesús y González Araceli. Especial Hipotecario Civil Desechamiento. 1 Acdo. Núm. Exp. 1034/2024.

Instituto del Fondo Nacional de la Vivienda para los Trabajadores Infonavit vs. Villanueva Amézcua Alma Patricia. Especial Hipotecario Civil Desechamiento. 1 Acdo. Núm. Exp. 1010/2024.

Instituto del Fondo Nacional de la Vivienda para los Trabajadores vs. Alanís Mondragón Diana Elizabeth. Especial Hipotecario Civil Sin Lugar a Proveer Lo Solicitado. 1 Acdo. Núm. Exp. 914/2021.

Instituto del Fondo Nacional de la Vivienda para los Trabajadores vs. Dávila Sánchez Ramón. Vía de Apremio Civil Desechamiento. 1 Acdo. Núm. Exp. 1094/2024.

Laura Amador Solorio vs. Izquierdo Sánchez Kleber. Especial Hipotecario Civil Exh. Debidamente Diligenciado. 1 Acdo. Núm. Exp. 1082/2009.

Liberty Fianzas S.A. de C.V. vs. Estación de Servicios Quiroga S.A. de C.V. Juris. Voluntaria Familiar Copias Certificadas. 1 Acdo. Núm. Exp. 488/2019.

Linares Zamora Luis Ángel vs. Adamantine Servicios S.A. de C.V. Exhortos Civil 1 Acdo. Núm. Exp. 1056/2024.

Malimco Mantenimieto Limpieza y Construcción Sociedad de Responsabilidad Limitada de Capital Variable vs. Goldman House Servicios Inmobiliarios S.A. de C.V. y Aguero Miranda Óscar y Lira Eduard Antonio y Lira Francisco. Ord. Civil Túrnese Al Secretario Actuario. 1 Acdo. Núm. Exp. 122/2022.

Mendoza Moreno Jesús Javier (Cesionario de Csck 12 Mexco I, Sociedad de Responsabilidad Limitada de Capital Variable) vs. Ignacio Guadalupe Pérez López y Martha Patricia Rendón Pineda de Pérez. Especial Hipotecario Civil Fórmese Expedientillo. 1 Acdo. Núm. Exp. 400/2006.

Mfm Opm Sapi de C.V. Sofom Enr (Mfm Opm) vs. González Kanakoquia Abel y Automotive M Mannesmann Vdo Kienzle, S.A. de C.V. Ejecutivo Mercantil Elabórese Cedula y Póngase a Disposición. 1 Acdo. Núm. Exp. 176/2022.

Oportunidades para Emprendedores Sapi de C.V. Sociedad Financiera de Objeto Múltiple Enr vs. Industria Manufacturera de San Juan, S.A. de C.V. y Barrón Arriaga María del Carmen. Ejecutivo Mercantil Se Ponen a Disp Oficio Exh. y Cop Cer. 1 Acdo. Núm. Exp. 1240/2017.

Prometeo Agente de Seguros y Fianzas S.A. de C.V. vs. Banco Ve por más Institución de Banca Múltiple Grupo Financiero Ve por más como Fiduciario Dell Fideicomiso 448. Controversias de Arrendamiento Civil 1 Acdo. en Seccion De Ejecución. Núm. Exp. 798/2023.

Rangel Lozano Víctor Javier y Rangel Martínez Victoria Anayeli vs. Axa Seguros S.A. de C.V. Ord. Civil Minuta Sala. 1 Acdo. Núm. Exp. 636/2024.

Sánchez Mandujano Ana María vs. Ayala Cervantes María del Rosario y Mejía Ayala Óscar Daniel y Mejía Ayala Carlos Alberto y Mejía Ayala Diana Laura. Ord. Civil Ha Causado Ejecutoria. 1 Acdo. Núm. Exp. 1094/2023.

Secreto. Ord. Mercantil Desechamiento. 1 Acdo. Núm. Exp. 1038/2024.

Secreto. Ord. Civil Dada Cuenta. 1 Acdo. 1 Acdo. en Seccion De Ejecución. Núm. Exp. 1048/2024.

Toledo Juárez Dante vs. González Ceballos Ernesto. Ord. Civil Ratificado que Sea Se Acordara Lo Conducente. 1 Acdo. Núm. Exp. 1028/2024.

Torres Mercado María Eloísa vs. Rodríguez Torres José Humberto y Banda Alva Miriam. Controversias de Arrendamiento Civil Copias Certificadas. 1 Acdo. Núm. Exp. 58/2024.

Unión de Crédito el Águila S.A. de C.V. vs. Inorte Plus, S.A. de C.V., Martínez Ayala Leal, María Virginia Blancas Cisneros, Rubén Alberto Cantú Uribe y María Antonieta Rosas Fimbres. Especial Hipotecario Civil Oficios de Localización. 1 Acdo. Núm. Exp. 912/2011 Tomo III.

Vara María Magdalena vs. Aurelio Sandoval Guzmán. Ord. Civ. Dada Nueva Cuenta. 1 Acdo. Núm. Exp. 906/1997.

Vargas Sánchez Berenice y Otra vs. Regino Vargas Vargas su Sucesión, Regino Vargas Aranda y Registro Público de la Propiedad en el Distrito Federal. Ord. Civ. 1 Acdo. Núm. Exp. 986/2006.

Zacarías Mendoza Ramiro vs. Hospital Medex S.A. de C.V. y Clínica Hernia y Vesicula y Medina Luis Ángel. Ord. Civil Admisión. 1 Acdo. Núm. Exp. 1096/2024.

NO PUBLICADOS

Banco Mercantil del Norte vs. Gabriel Ramírez Jullian, Adalid Tovar Ramírez, María Luisa Jullian Gómez y Roberto Ramírez Mota. Especial Hipotecario Civil Ordena Lanzamiento. 1 Acdo. Núm. Exp. 1028/2011.

Cabi Isla Mérida S.A. de C.V. vs. 1980 M&B Corp S de R.L. de C.V. y Pérez de la Rosa María del Socorro y Pérez Flores Miguel. Controversias de Arrendamiento Civil 1 Acdo. Núm. Exp. 218/2022.

Daimler Financial Services S.A. de C.V. Sofom Enr y Ochoa Mora Carolina vs. Mateo Hernández Juan Manuel. Ejecutivo Mercantil Aclarada que Sea su Solicitud. 1 Acdo. Núm. Exp. 802/2023.

García Reynoso Rafael y Rodríguez Cruz Martha Elena vs. HSBC México, S.A. Institución de Banca Múltiple, Grupo Financiero HSBC. Especial Hipotecario Civil Notif. Personal. 1 Acdo. en Otros. Núm. Exp. 74/2018 Tomo II.

Ortega González Erik Cristhian vs. Ortega Lozada Reinaldo. Ord. Civil No Ha Lugar. 1 Acdo. Núm. Exp. 916/2023.

Scotiabank Inverlat S.A. Institución de Banca Múltiple Grupo Financiero Scotiabank Inverlat vs. Rodríguez Cerdán Jorge Fernando y de Haene Sierra Leslie Susana. Especial Hipotecario Civil Juic. Concluido por Pago. 1 Acdo. Núm. Exp. 450/2024.

SOLO CONSULTA SOLO CONSULTA SOLO CONSULTA

Torres Mercado María Eloísa vs. Rodríguez Torres José Humberto y Banda Alva Miriam. Controversias de Arrendamiento Civil Aclaración Denominación Inmueble. 1 Acdo. Núm. Exp. 58/2024.

AUDIENCIA

Jiménez Jiménez Jesús vs. Grupo Mexicano de Seguros S.A. de C.V. Señala Nueva Fecha de Aud. Previa y de Concil. Ord. Civil. 1 Audiencia. Núm. Exp. 796/2024.

NO PUBLICADOS

Banco Actinver, S.A. Institución de Banca Múltiple, Grupo Financiero Actinver, Actuando Únicamente y Exclusivamente en su Calidad de Fiduciario del Fideicomiso Irreevocable de Administración y Fuente de Pago 4659 vs. Guatemala Chávez Baltazar. Aud. Incidental Especial Hipotecario Civil. 1 Audiencia. Núm. Exp. 492/2021.

ACUERDOS DEL 15 DE OCTUBRE DEL 2024

Alcántara Mancilla Andrea vs. Bampais S.A. e Inversiones del Lago S.A. de C.V. Exhortos Civil Admisión de Exh. Foráneo. 1 Acdo. Núm. Exp. 1108/2024.

Alvarado Equihua Yolanda Anayeli vs. Silva Rodríguez María Elena. Ord. Civil Contestación de Agravios. 1 Acdo. Núm. Exp. 1276/2023.

Apoyo y Consultoría para la Industria de la Construcción Sociedad Anónima de Capital Variable vs. Bolio Sánchez Beatriz Eugenia y Díaz Dávila Luis Mario. Vía de Apremio Civil Prevención. 1 Acdo. Núm. Exp. 1092/2024.

Banco Mercantil del Norte S.A. Institución de Banca Múltiple Grupo Financiero Banorte vs. Corporación de Servicios Mejía S.A. de C.V. y Esquivel Luna Jaquelíne. Ejecutivo Mercantil Sin Lugar a Proveer Lo Solicitado. 1 Acdo. Núm. Exp. 630/2022.

Banco Nacional del Ejército Fuerza Aérea y Armada Sociedad Nacional de Crédito Institución de Banca de Desarrollo vs. Labrador Carrera Carlos Candelario. Especial Hipotecario Civil Acuerdo. 1 Acdo. Núm. Exp. 836/2024.

Banco Santander México Sociedad Anónima Institución de Banca Múltiple Grupo Financiero Santander México vs. Rivera Gutiérrez Leidy Lucía y Martínez Arreola Daniel. Especial Hipotecario Civil Inc. Túrnese Al Secretario Actuario. 1 Acdo. Núm. Exp. 944/2021.

Barbeyer Villanueva Andrea Maureen vs. González Macías Sergio Raúl. Juris. Voluntaria Civil Da Vista. 1 Acdo. Núm. Exp. 630/2024.

Bastida Rivera Rafael vs. Rodrigez Morales Mauricio. Ejecutivo Mercantil Oficio a Ine. 1 Acdo. Núm. Exp. 746/2023.

BBVA México, Sociedad Anónima, Institución de Banca Múltiple, Grupo Financiero BBVA México vs. González Legorreta Erik. Especial Hipotecario Civil 1 Acdo. Núm. Exp. 388/2017.

BBVA México, Sociedad Anónima, Institución de Banca Múltiple, Grupo Financiero BBVA México vs. Manrique Ambrosio Ramírez. Especial Hipotecario Civil Exh. Debidamente Diligenciado. 1 Acdo. Núm. Exp. 532/2020.

Beltrán Alarcón Jorge Carlos vs. Comercializadorae Inmobiliaria Musa S.A. de C.V. Ord. Civil Rebeldia de Agravios. 1 Acdo. Núm. Exp. 482/2024.

Chernitzky Martínez Efraín vs. Romero Vázquez Ariadna Vianey. Ejecutivo Mercantil Fórmese Expdllo. y Remítase Al Juzgado Correspondiente. 1 Acdo. en Expedientillo. Núm. Exp. 596/2022.

Comercializadora Internacional de Aire Comprimido S.A. de C.V. vs. Guerrero García su Sucesión Mauricio. Ord. Civil Contesta Oficio. 1 Acdo. Núm. Exp. 1170/2023.

Corporativo de Enlace Hansell S de R. L. de C.V. Ord. Mercantil 1 Acdo. en Otros. Núm. Exp. 956/2018 Tomo II.

Desarrollo Inmobiliario Plaza Orientes de R. L. de C.V. vs. Sonrifam S.A. de C.V. y González Padilla Mario Alberto. Controversias de Arrendamiento Civil Nul. de Emplazamiento, Se Deja Sin Efectos Citación a Sentencia. 1 Acdo. Núm. Exp. 40/2023.

Díaz Vázquez María de la Luz Virginia vs. Portales Moreno Luis Eduardo. Ejecutivo Mercantil Admisión de Pruebas. 1 Acdo. Núm. Exp. 566/2024.

Diosdado Conejo Miguel Ángel vs. Diosdado Conejo José Luis. Ejecutivo Mercantil Oficio Al Archivo. 1 Acdo. Núm. Exp. 600/2017.

Espinoza Cruz Elieser de Jesús y Espinoza Castro Vanessa y Espinoza Castro Monserrat vs. Fedex de México, S. de R. L. de C.V. Ord. Mercantil Acuerdo. 1 Acdo. Núm. Exp. 22/2021.

Flores Moreno María Elena vs. Cortés Beltrán Rafael. Especial Hipotecario Civil Comparecencia. 1 Acdo. Núm. Exp. 54/2021.

Gómez Méndez Marco Antonio vs. Arroyo Corjeno Yolanda y Ortega Zavala Martha Alicia. Controversias de Arrendamiento Civil Se Ponen a Disp Ced Not. 1 Acdo. Núm. Exp. 1080/2024.

González Benavides Alan Manuel Alberto vs. Bernardette Juárez También Conocida como Mónica Bernardete Juárez Rodríguez Mónica. Ejecutivo Civil Se Forma Expdllo. y la Sala Remite Resolución. 1 Acdo. Núm. Exp. 1002/2019 Segundo Tomo.

González Muñoz Jesús Alicia vs. Monte Mitla S.A. de C.V. Sociedad Financiera de Objeto Múltiple Entidad No Regulada. Juris. Voluntaria Civil Se Autoriza Sicor. 1 Acdo. Núm. Exp. 1062/2024.

Guerrero Gaspar María Inbes vs. Registro Público de la Propiedad y del Comercio de la Ciudad de México. Ord. Civil Prevención. 1 Acdo. Núm. Exp. 1090/2024.

Guzmán Flores Yazmín Iseht vs. Huitzil Quecholac Albino. Ord. Civil Acuerdo. 1 Acdo. Núm. Exp. 608/2023.

Instituto del Fondo Nacional de la Vivienda para los Trabajadores (Infonavit) vs. González Álvarez Mayte. Especial Hipotecario Civil Exh. Sin Diligenciar. 1 Acdo. Núm. Exp. 900/2015.

Instituto del Fondo Nacional de la Vivienda para los Trabajadores Infonavit vs. Avelar Flores Víctor Hugo. Especial Hipotecario Civil Acuerdo. 1 Acdo. Núm. Exp. 734/2024.

Instituto del Fondo Nacional de la Vivienda para los Trabajadores vs. Dávila Sánchez Ramón. Vía de Apremio Civil Desechamiento. 1 Acdo. Núm. Exp. 1094/2024.

Instituto del Fondo Nacional de la Vivienda para los Trabajadores vs. Vargas de la Cruz Felipe. Especial Hipotecario Civil Comparecencia. 1 Acdo. Núm. Exp. 906/2024.

Jc Mexicana de Comercio y Construcción Sociedad Anónima de Capital Variable vs. Instituto del Fondo Nacional de la Vivienda para los Trabajadores. Ord. Civil 1 Acdo. Núm. Exp. 796/2021.

Lgf Occidente Sociedad Anónima de Capital Variable Sociedad Financiera de Objeto Múltiple Entidad No Regulada vs. Chávez Zavala Eduardo. Proced. Judicial de Ejecc. de Garantía Otorgada Mediante Prenda Sin Transmisión de Pos. Mercantil Se Desecha Demanda. 1 Acdo. Núm. Exp. 1032/2024.

M2crowd S.A. de C.V. Institución de Financiamineto Colectivo vs. Díaz Torres Arquitectos S.A. de C.V. y Díaz Torres Marceula Patricia y Díaz Torres Mauricio. Vía de Apremio Civil Cuad. de Amp. Directo. 1 Acdo. en Amparo. Núm. Exp. 602/2023 Amparo Directo.

Martínez Canseco Lorena vs. Sánchez Montelongo Antonio. Ord. Civil Devolución de Documentos. 1 Acdo. Núm. Exp. 288/2024.

Marín Rivera Lauro vs. María de la Luz Campos Martínez y Otro. Ord. Civ. Comparecencia. 2 Acdos. Núm. Exp. 780/1999.

Mendoza Rodríguez María Juana vs. Mendoza López Cenobio y Rodríguez y Martínez Lorenza. Ord. Civil Computo. 2 Acdos. Núm. Exp. 950/2023.

Pulido Gómez su Sucesión María Iris vs. Pulido Berdejo Rolando Antonio. Ord. Civil Contesta Oficio y Se Da Vista. 1 Acdo. Núm. Exp. 1166/2022.

Rivera García Sancho También Conocida Coo Mónica Rivera García Sanco Mónica Josefina vs. Padrón Zárate Jesús Alberto. Ord. Civil 1 Acdo. en Tercería. Núm. Exp. 4/2024.

Rodríguez López Ana Karla y López Covarrubias Ana María y Rodríguez Aranda Daniel vs. Salgado Villanueva Érika Aurora y C. Director del Registro Público de la Propiedad y de Comercio de la Ciudad de México y Instituto del Fondo Nacional de la Vivienda para los Trabajadores Infonavit y Vigil Chapa Aarón Guillermo y Titular de la Notaria Pública Número 1 de la Octava Demarcación Notarial del Estado de Morelos y Epg Evaluación y Gestión de Proyectos S.A. de C.V. Ord. Civil Oficios Recordatorios. 1 Acdo. Núm. Exp. 1118/2023.

Secreto. Controversias de Arrendamiento Civil Admisión. 1 Acdo. Núm. Exp. 1044/2024.

Si Crea Comercial S.A. de C.V. vs. Robles Alberto José Luis y Garduño Bautista María de Lourdes. Ejecutivo Mercantil Elabórese Cedula y Póngase a Disposición. 1 Acdo. Núm. Exp. 6/2024.

Sistema Único de Autofinanciamiento S.A. de C.V. vs. García Monroy Daniel. Ejecutivo Mercantil Exh. Sin Diligenciar. 1 Acdo. Núm. Exp. 388/2024.

Sistema de Crédito Automotriz S.A. de C.V. vs. García Ponce Humberto. Ejecutivo Mercantil Caducidad. 1 Acdo. Núm. Exp. 646/2023.

Sistema de Crédito Automotriz S.A. de C.V. vs. Moso Ignot Cristóbal y Ponce Bravo Saúl. Ejecutivo Mercantil Comparecencia. 1 Acdo. Núm. Exp. 22/2024.

Skvirsky Natahan Israel vs. Servicios Profesionales de Enlace Jurídicos S de R. L. de C.V. y Zubiate Nava José Luis. Medios Preparatorios Mercantil Minuta Sellada Sala. 1 Acdo. Núm. Exp. 972/2024.

SOLO CONSULTA
SOLO CONSULTA
SOLO CONSULTA

Tinoco Pered su Sucesión Mario Guilllermo y Roa Orozco su Sucesión Graciela vs. Banco Santander México S.A. Institución de Banca Múltiple Grupo Financiero Santander. Especial Hipotecario Civil Computo. 2 Acdos. Núm. Exp. 272/2024.

Torres Lara Carlos Jair y Ledezma Rodríguez Érika Guadalupe vs. Instituto Nacional del Fondo de la Vivienda de Los Trabajadores (Infonavit). Especial Hipotecario Civil Se Pone a Disposición Exhorto. 1 Acdo. en Tercería. Núm. Exp. 872/2024.

Yacarnicos S.A. de C.V. vs. Gallegos Gómez Jlio Erik. Ejecutivo Mercantil Acuerdo. 1 Acdo. Núm. Exp. 170/2024.

MAL PUBLICADOS

Meza García Florida vs. Oplay Digital Services S.A. de C.V. y App de Préstamos S.A. de C.V. Controversias de Arrendamiento Civil Se Cita a Sent. Definitiva. 1 Acdo. Núm. Exp. 392/2023.

NO PUBLICADOS

Banco Santander México Sociedad Anónima Institución de Banca Múltiple Grupo Finaicero Santander México vs. Cruz García Marcos. Ejecutivo Mercantil Oficio a Registro Civil. 1 Acdo. Núm. Exp. 204/2024.

Castro Jiménez Ignacio vs. García Plascencia Rogelio. Ejecutivo Mercantil Hace Efectivo Apercibimiento. 1 Acdo. Núm. Exp. 302/2024.

Estrada Hernández Hugo vs. Solorsano Paniagua Erick. Ord. Civil 1 Acdo. Núm. Exp. 404/2024.

HSBC México S.A. Institución de Banca Múltiple Grupo Financiero HSBC vs. Salguero Hernández Carlis Aline. Providencias Precautorias Mercantil 1 Acdo. Núm. Exp. 492/2024.

Martínez Canseco Lorena vs. Sánchez Montelongo Antonio. Ord. Civil Admisión de Pruebas. 1 Acdo. Núm. Exp. 288/2024.

Martínez Natividad vs. Martínez Gómez Emiliano y C. Director General del Registro Público de la Propiedad y de Comercio de la Ciudad de México. Ord. Civil Admisión de Pruebas. 1 Acdo. Núm. Exp. 406/2022.

Spota Valencia Alma Luisa y González Urtusuaztegui Spota Alma Luisa su Sucesión vs. De Leo Vargas Roberto Alfonso y Centro Médico Abc Campus Santa Fe The American British Cowdray Medical Center Iap. Ord. Civil Acuerdo. 1 Acdo. Núm. Exp. 154/2014 Cuarto Tomo.

Valencia de la Rosa Guadalupe vs. Casimiro Hernández Jacqueline y Rivera Casimito Laura Yeretzin y Rivera Casimiro Nitzia Paola. Medios Preparatorios Mercantil Exhibe Pliegos. 1 Acdo. Núm. Exp. 910/2024.

AUDIENCIA

Cárdenas Márquez Carlos César vs. Inmobiliaria Cita S.A. de C.V. Dinora Sanabria Ladrón de Guevara, Alejanro Eduardo Bustos Sanabria, Guillermo Álvarez del Castillo Ponzanelli, Eleana Rosaura Álvarez del Castillo Ponzanelli, Claudia Álvarez del Castillo Ponzanelli por Sí y en su Carácter de Cohers. de la Sucesión a Bienes de Guillermo Álvarez del Castillo Vargas, Guillermo Álvarez del Castillo Vargas su Sucesión por Conducto de Quien Acredite Ser su Albacea y Otros. Continuación Aud. Ord. Civil. 1 Audiencia. Núm. Exp. 1026/2019.

Nacional Financiera S.N.C. Instituto de Banca de Desarrollo en su Caracte de Fiduciaria en el Contrato de Fideicomiso Irrevocable Identificado Con el No. 80730 vs. Servicio Conejos, S.A. de C.V. y Correa Willes Fernando. Junta de Peritos Ord. Mercantil. 1 Audiencia. Núm. Exp. 1246/2019.

NO PUBLICADOS

Escobar Silva Francisco vs. Cabrera Talavera Mónica Concepción. Aud. No Preparada Medios Preparatorios Mercantil. 1 Audiencia. Núm. Exp. 540/2024.

SENTENCIA DEFINITIVAS DEL 15 DE OCTUBRE DEL 2024

Fomento de Arrendamiento S.A. de C.V. vs. Kaibil Seguridad Privada S.A. de C.V. Controversias de Arrendamiento Civil Sent. Def. J 1 Núm. Exp. 392/2021

Melo Jiménez su Sucesión Irma vs. Zamora Sánchez Javier. Ord. Civil Sent. Def. J 1 Núm. Exp. 290/2024

MAL PUBLICADOS

Meza García Florida vs. Oplay Digital Services S.A. de C.V. y App de Préstamos S.A. de C.V. Controversias de Arrendamiento Civil Sent. Def. J 1 Núm. Exp. 392/2023

SENTENCIA INTERLOCUTORIA NO PUBLICADOS

Scotiabank Invertlat, S.A. Institución de Banca Muliple Grupo Financiero Scotiabnk Inverlat vs. Ramírez Núñez Rommel. Especial Hipotecario Civil Siph 1 Núm. Exp. 224/2015

LA SECRETARIA DE ACUERDOS
LIC. ÉRIKA SOTELO HERNÁNDEZ

QUINCUAGÉSIMO NOVENO DE LO CIVIL

SECRETARÍA "A"
ACUERDOS DEL 16 DE OCTUBRE DEL 2024

Arrendadora Afirme S.A. de C V Sociedad Financiera de Objeto Múltiple Entidad Regulada Afirme Grupo Financiero vs. Celiflora Montes Galindo. Ejecutivo Mercantil 2 Acdos. Núm. Exp. 1407/2021.

Auto Financiamiento Automotriz, S.A. de C.V. vs. Jesús Alejandro Díaz Merino, Imelda Cecilia de la Cruz Villegas y Jesús Alejandro Díaz Merino. Ejecutivo Mercantil 1 Acdo. Núm. Exp. 1017/2017.

Carranca Rivera Raúl vs. Rodríguez Martínez Andrés y Espinoza Álvarez María Paulina. Controversias de Arrendamiento Civil 3 Acdos. Núm. Exp. 1025/2023.

García Ortiz Eleazar vs. Estrada García Fernando Gabriel y Espinosa Rivera Sandra y Estrada Espinosa Zaira y Cruz Trejo Daniel y Estrada Espinosa Hazael. Ord. Civil 1 Acdo. Núm. Exp. 487/2024.

Hernández Donis Vcarlos vs. Jiménez Martínez Martha Alicia. Controversias de Arrendamiento Civil 1 Acdo. Núm. Exp. 383/2024.

Innob It Group, S.A. B. de C.V. vs. Arquitectura, Diseño y Construcción Alfaomega, S.A. de C.V. Providencias Precautorias Civil 1 Acdo. Núm. Exp. 545/2024 Expediente.

Medina Grifaldo Ésther vs. Valdez Millán José Luis y Zempoalteca Bernal Eunice. Ejecutivo Mercantil 1 Acdo. Núm. Exp. 4811/2019 Tomo II.

Secreto. Providencias Precautorias Mercantil 1 Acdo. Núm. Exp. 1353/2021.

Secreto. Ejecutivo Mercantil 1 Acdo. Núm. Exp. 139/2024.

Villegas Romero Aurora vs. Grupo Mexicano de Seguros S.A. de C.V. Ord. Civil 1 Acdo. Núm. Exp. 1271/2023.

ACUERDOS DEL 15 DE OCTUBRE DEL 2024

Arrendadora Afirme, S.A. de C.V. Sofom Er Afirme Grupo Financiero vs. Gisel Cano Arrieta. Ejecutivo Mercantil 1 Acdo. Núm. Exp. 767/2018.

Autofinanciamiento México, S.A. de C.V. vs. María Elena Martínez Paz y Otros. Ejecutivo Mercantil 1 Acdo. Núm. Exp. 5313/2019.

Autofinanciamiento México, S.A. de C.V. vs. Raquel Martínez Domínguez y Javier Martínez Martínez. Ejecutivo Mercantil 1 Acdo. Núm. Exp. 2003/2014.

Autofinanciamiento México, S.A. de C.V. Ejecutivo Mercantil 1 Acdo. en Expedientillo. Núm. Exp. 5213/2019.

Autofinanciamiento México, S.A. de C.V. vs. Algarin Decler Adriana Jeanelle. Ejecutivo Mercantil 1 Acdo. en Expedientillo. Núm. Exp. 119/2018.

Banco Santander México Sa Institución de Banca Múltiple Grupo Financiero Santander México vs. Grupo Comercializador y Consultor Rammtz S.A. de C.V. y Ramírez Hernández Enrique. Providencias Precautorias Mercantil 1 Acdo. Núm. Exp. 3627/2021.

Barajas Pérez Neftalí Arturo vs. Ahumada Torres Elizabeth y Otra. Ejecutivo Mercantil 1 Acdo. Núm. Exp. 2427/2019.

Becerra Gutiérrez Hugo Rafael vs. Reséndiz Ocaña Feliciano. Ejecutivo Mercantil 1 Acdo. Núm. Exp. 1155/2023.

Ci Banco Sociedad Anónima Institución de Banca Múltiple en su Carácter de Fiduciario del Fideicomiso Irrevocable Número F/00854 vs. Sistema Ejecutivo Daloia S.A. de C.V. y Durán Cerezo Enrique Juan Francisco. Controversias de Arrendamiento Civil 1 Acdo. Núm. Exp. 323/2023.

Consultores Ariagui, S. C vs. G. Asociados S.A. de C.V. Ejecutivo Mercantil 1 Acdo. Núm. Exp. 3489/2019.

Daimler Financial Services México, Sociedad de Responsabilidad Limitada de Capital Variable vs. Campiña Trade, Sociedad Anónima de Capital Variable y Jorge Vázquez Huitrón. Ejecutivo Mercantil 1 Acdo. Núm. Exp. 1989/2020.

HSBC México, S.A. Institución de Banca Múltiple, Grupo Financiero HSBC vs. Castro Macedo Franklin. Especial Hipotecario Civil 1 Acdo. en Expedientillo. Núm. Exp. 333/2009 Expedientillo.

Márquez Torrado Luis Alberto vs. Dulce Lady Palma Benítez. Ejecutivo Mercantil Comparecencia Billete Depósito. 1 Acdo. Núm. Exp. 1099/2020.

Nieto Guerrero Edith vs. Guerrero González Apolonia y Guerrero González de Nieto María Apolonia y y/o la Sucesión de Sotero Nieto Barrios a Través de la Albacea María Apolonia Guerrero González de Nieto y/o Apolonia Guerrero González. Ord. Civil 1 Acdo. Núm. Exp. 165/2024.

SOLO CONSULTA
SOLO CONSULTA
SOLO CONSULTA

Paccar Financial México, S.A. de C.V. vs. Chiapas Zamora, S.A. de C.V. y Fletes Rápidos Zamora, S.A. de C.V. y Zamora Ruíz Miriam Angélica y Zamora Beauregard Arturo. Ejecutivo Mercantil 1 Acdo. Núm. Exp. 2721/2021.

Pérez Gatica Víctor Miguel vs. Desarrolladora Puerta Bosques Residencial S.A. de C.V. Ord. Civil Aud. Previa y de Concialiación. 1 Acdo. Núm. Exp. 71/2024.

Pichardo Martínez Enriqueta vs. Pichardo Martínez Armando. Ejecutivo Mercantil 1 Acdo. Núm. Exp. 1995/2021.

Sámano Díaz Agustín vs. Domínguez García Guadalupe y y-o. Guadalupe Domínguez García de Veloz y C Director del Registro Público de la Propiedad y de Comercio de la Ciudad de México. Ord. Civil 1 Acdo. Núm. Exp. 125/2024.

Secreto. Ejecutivo Cuantía Menor Mercantil Expedientillo. 1 Acdo. Núm. Exp. 489/2017.

Villegas Contreras Alfredo vs. José Félix Rosillo Zavala. Ejecutivo Mercantil 1 Acdo. Núm. Exp. 1227/2020.

SENTENCIA DEFINITIVAS DEL 15 DE OCTUBRE DEL 2024

Curiel Ruíz Noé vs. Alva Herrera José Manuel. Ord. Mercantil Sent. Def. 1 Núm. Exp. 271/2024

Ríos Chavarría Agustina su Sucesión vs. Zepeda Rincón Petra y Martínez Zepeda Felipe. Ord. Civil Sent. Def. no Publ. 14 Oct 2024 1 Núm. Exp. 917/2023

SENTENCIA INTERLOCUTORIA

Condominio Denominado Rincón de Tetelpan vs. Fernández Guillermo Ana Rosa y Kutz Laurnaga Gonzalo. Vía Ejecutiva Cuantía Menor Civil Sent. Interl. Inc. Liquidación de Adeudos 1 Núm. Exp. 587/2022

EL SECRETARIO DE ACUERDOS
LIC. MIGUEL AGUSTÍN GUTIÉRREZ VARGAS

SECRETARÍA "B"
ACUERDOS DEL 16 DE OCTUBRE DEL 2024

Abastecedora de Coches S.A. de C.V. vs. Toscueto Jiménez Rómulo y Caldiño Gervacio Cristal. Ejecutivo Mercantil 1 Acdo. Núm. Exp. 1082/2022.

Auto Financiamiento Automotriz S.A. de C.V. vs. Cárdenas Hernández Gloria Patricia y Rangel Rangel Raquel. Ejecutivo Mercantil 1 Acdo. Núm. Exp. 490/2024.

Autofinanciamiento México, S.A. de C.V. vs. Santos Luna Francisco Javier y Otros. Ejecutivo Mercantil 1 Acdo. Núm. Exp. 3642/2019.

Banco Santander México S.A. Institución de Banca Múltiple, Grupo Financiero Santander México vs. Fabricilmet, S.A. de C.V. Ejecutivo Mercantil 1 Acdo. Núm. Exp. 128/2021.

Banco Santander México, S.A., Institución de Banca Múltiple, Grupo Financiero Santander México vs. Valencia Gutiérrez Rafael. Providencias Precautorias Mercantil 1 Acdo. Núm. Exp. 630/2024.

Cdk Activos 10 Sapi de C.V. vs. Perea Vidal Adrián. Ejecutivo Mercantil 1 Acdo. Núm. Exp. 1312/2023.

Chavarría Álvarez Rubén vs. Hernández Uriza Eva Guadalupe y Notario Número 4 de la Cuidad de México Licenciado Felipe de Jesús Claudio Zacarías Ponce y Director del Registro Público Dela Propiedad y del Comercio de la Cuidad de México. Ord. Civil 1 Acdo. en Expedientillo. Núm. Exp. 842/2022.

Fc Financial Sociedad Anónima de Capital Variable Sociedad Financiera de Objeto Múltiple Entidad Regulada Grupo Financiero Inbursa vs. Logística Rivas en Autotransporte S.A. de C.V. y Rivas González Vicente. Ejecutivo Mercantil 1 Acdo. Núm. Exp. 3486/2021.

Galván Montoya Raúl vs. Hernández Peñafiel María y Galván Siguenza Raúl y C Director de Registro Público de la Propiedad y del Comercio de la Ciudad de México. Ord. Civil 1 Acdo. Núm. Exp. 558/2024.

González Esquivel Silvia vs. Daniel Rodríguez Elizalde. Ejecutivo Mercantil 1 Acdo. Núm. Exp. 146/2021.

Meen K Sapi de C.V. vs. Íñiguez Lazcano Adrián. Ejecc. de Garantías Otorgadas Mediante Prenda Sin Transmisión de Pos. y Fideicomiso de Garantía (Procedimiento Judicial) Cuantía Menor Mercantil 1 Acdo. Núm. Exp. 1060/2022.

Palma Carro Adriana Yolanda vs. Rocha Maguey Fernando Javier. Ejecutivo Mercantil 1 Acdo. Núm. Exp. 3788/2021.

ACUERDOS DEL 15 DE OCTUBRE DEL 2024

Autofinanciamiento México, S.A. de C.V. vs. Lázaro Andrés Toscano Donales y Otros. Ejecutivo Mercantil 1 Acdo. Núm. Exp. 2434/2019.

Autofinanciamiento México, S.A. de C.V. Ejecutivo Mercantil 1 Acdo. en Expedientillo. Núm. Exp. 1886/2014.

Autofinanciamiento México, S.A. de C.V. vs. Adán de Jesús Domínguez Gómez y Rosa Icela Gómez López, Quien También Se Hace Llamar Rosa Isela Gómez López. Ejecutivo Mercantil 1 Acdo. Núm. Exp. 2446/2019.

Banco Mercantil del Norte, S.A. Institución de Banca Múltiple, Grupo Financiero Banorte. Ejecutivo Mercantil 2 Acdos. Núm. Exp. 4576/2019 Tomo II.

Banco Mercantil del Norte, S.A., Institución de Banca Múltiple, Grupo Financiero Banorte vs. Lorenzo Serna Espinosa y Otra. Ejecutivo Mercantil 1 Acdo. Núm. Exp. 4576/2019.

Calvo Nicolau y Márquez Cristerna Dfk Sociedad Civil vs. Coeur Mexicana S a de C.V. Ord. Civil 1 Acdo. Núm. Exp. 382/2024 Tomo II.

Carbajal Segura Sandra vs. Anastacio Ramón Cruz Flores. Ejecutivo Mercantil 1 Acdo. Núm. Exp. 4602/2019 Tomo II.

García Velázquez Yolanda vs. Suárez Molina su Sucesión Jesús. Controversias de Arrendamiento Civil 1 Acdo. Núm. Exp. 342/2023.

Guzmán Aboyte Melchor Guadalupe vs. Grupo Mexicano de Seguros S.A. de C.V. Ord. Civil 1 Acdo. Núm. Exp. 496/2024.

Jugasa S.A. de C.V. vs. Procesadora y Beneficiadora de Desechos Sapi de C.V. Controversias de Arrendamiento Civil 1 Acdo. Núm. Exp. 74/2024.

López Villaseñor Jesús vs. Grupo Mexicano Seguros S.A. de C.V. Ord. Civil 1 Acdo. Núm. Exp. 474/2024.

Macip Sahagún Laura Roxana vs. Cantú Villarreal Jorge y y-o. Villareal y Notario Público Setenta y Uno de la hoy Ciudad de México y Notario Público Número Diez de la hoy Ciudad de México y Director del Registro Público de la Propiedad y del Comercio de la Ciudad de México. Ord. Civil 1 Acdo. Núm. Exp. 88/2022.

Mexcad, S.A. de C.V. Sofom E. N. R vs. María Mónica Olivarez Rodríguez. Ejecutivo Mercantil 1 Acdo. Núm. Exp. 2728/2019.

Moreno Hernández Lilia Fernanda vs. David Fernando Velasco Trejo. Ejecutivo Mercantil 1 Acdo. Núm. Exp. 2530/2020.

Motos Toro México, S.A. de C.V. vs. José Alberto Vega Juárez, Víctor Santillán Trejo Víctor y María Alejandra Juárez Rangel. Ejecutivo Mercantil 1 Acdo. Núm. Exp. 2410/2020.

Mundi Trade Inc. vs. Bensi Imports, S.A. Ejecutivo Mercantil 1 Acdo. en Expedientillo. Núm. Exp. 384/2023.

Ocejo Grimaldo José Francisco vs. Roberto Farías Hodges, Héctor Zepeda Prior y Sergio Vladimir Peralta Puga. Ejecutivo Mercantil 1 Acdo. Núm. Exp. 4886/2019.

Sistema Único de Autofinanciamiento S.A. de C.V. vs. Martínez León Laura. Ejecutivo Mercantil 1 Acdo. Núm. Exp. 2952/2021.

Soluciones Cocrea Sapi de C.V. Sofom Enr vs. María Angélica Antonio Sánchez. Ejecutivo Mercantil 1 Acdo. Núm. Exp. 2400/2021.

Toyota Financial Services México, S.A. de C.V. vs. Queijeiro Mondragón Juan Carlos. Ejecutivo Mercantil 1 Acdo. Núm. Exp. 1036/2023.

Victoria Ramírez Roberto Carlos vs. David Ángeles Espíndola. Ejecutivo Mercantil 1 Acdo. Núm. Exp. 984/2021.

SENTENCIA DEFINITIVAS DEL 15 DE OCTUBRE DEL 2024

Villanueva González Osvaldo Eduardo vs. Serrano de la Vega Yolanda. Ejecutivo Mercantil Sent. Def. 1 Núm. Exp. 1322/2023

EL SECRETARIO DE ACUERDOS
LIC. JAVIER GIL RAMÍREZ

SEXAGÉSIMO DE LO CIVIL

SECRETARÍA "A"
ACUERDOS DEL 16 DE OCTUBRE DEL 2024

Aguirre Gómez María Elena vs. Unidad Quimioterapia Ambulatoria Sc. Controversias de Arrendamiento Civil 2 Acdos. Núm. Exp. 467/2024.

Alcocer Alcocer Manuel vs. Hernández Baltazar Pedro Pablo y Otra. Ord. Civil 1 Acdo. en Exhorto. Núm. Exp. 1103/2024.

Alva Silva María de la Luz Elizabeth vs. Reyes Spindola González Roberto y González de Reyes Concepción y C Director del Registro Público de la Propiedad y del Comercio de la Ciudad de México. Ord. Civil 1 Acdo. Núm. Exp. 701/2024.

SOLO CONSULTA
SOLO CONSULTA
SOLO CONSULTA

Autofinanciamiento México Sociedad Anónima de Capital Variable vs. Vázquez Sánchez Luis Esteban. Especial Hipotecario Civil G. 1 Acdo. Núm. Exp. 95/2013.

Autofinanciamiento Total S.A. de C.V. vs. Promotora y Administradora de Obras Urbanas y Suburbanas Paouss S. de R. L. de C.V. y García Hernández Irma También Conocida como Irma Esthela García Hernández. Especial Hipotecario Civil G. 1 Acdo. Núm. Exp. 749/2015 Tomo II.

Autofrio Imporación S.A. vs. Carrier Transicold de Mexic S. R.L. Capital Variable. Ord. Civil Auto 5. 5 Acdos. Núm. Exp. 767/2024.

BBVA Bancomer, S.A., Institución de Banca Múltiple, Grupo Financiero BBVA Bancomer vs. Hernández García Marco Antonio. Especial Hipotecario Civil 1 Acdo. en Expedientillo. Núm. Exp. 1083/2009 Bis. 6.

BBVA México S.A. Institución de Banca Múltiple, Grupo Financiero BBVA México, Anteriormente BBVA Bancomer S.A. Institución de Banca Múltiple, Grupo Financiero BBVA Bancomer vs. Ríos Gómez Martha Cecilia. Juris. Voluntaria Civil Exhorto. 1 Acdo. en Exhorto. Núm. Exp. 1101/2024.

Camcad Retiro S.A. de C.V. vs. Rodríguez Martínez Enrique. Ejecutivo Mercantil A. 1 Acdo. Núm. Exp. 315/2023.

Ci Banco Sociedad Anónima, Institución de Banca Múltiple, en su Carácter de Fiduciario en el Fideicomiso Número F/00430 vs. Gudiño Cabello José Alfredo. Especial Hipotecario Civil A. 1 Acdo. Núm. Exp. 833/2016.

Cibanco Sa Institución de Banca Múltiple antes The Bank New York Mellon Única y Esxclusivamente como Fiduciario del Fideicomiso F1719 Mmreit Retail Administrative Trust I vs. Vaselo S.A. de C.V. Controversias de Arrendamiento Civil 1 Acdo. Núm. Exp. 1089/2024.

Corona Durán Jorge vs. Herrera Hernández Antonio. Ejecutivo Mercantil G. 1 Acdo. Núm. Exp. 975/2023.

Credipyme S.A. de C.V. vs. López Jiménez María de la Cruz y Otro. Especial Hipotecario Civil G. 1 Acdo. Núm. Exp. 477/2013 Tomo II.

Flores Argumedo Eduardo y Flores Argumedo Aryadna y Flores Argumedo Luis Edgardo vs. C Director del Registro Público de la Propiedad y del Comercio de la Ciudad de México y Argumedo Almazán Silvia Araceli y Argumedo Jiménez Miguel su Sucesión y Argumedo Jiménez Wulfrano su Sucesión. Ord. Civil 2 Acdos. Núm. Exp. 1035/2024.

García Sosa Jorge Raúl vs. Bravo Martínez Javier Abelardo. Controversias de Arrendamiento Civil G. 1 Acdo. Núm. Exp. 649/2024.

Gran Armee del Cabo S.A. de C.V. vs. Herrera Ritchie Néstor José y Anzures Márquez María de Jesús. Providencias Precautorias Civil 3 Acdos. Núm. Exp. 563/2024.

Grupo Construvid, Sociedad de Responsabilidad Limitada de C.V. vs. Suárez Barba Guillermo Joaquín. Especial Hipotecario Civil G. 1 Acdo. Núm. Exp. 309/2013 Tomo II.

HSBC México S.A., Instituvion de Banca Múltiple, Grupo Financiero HSBC. Ahora Rangel Ahora Rangel Ruiz Armando vs. Cano Pérez Fernando. Especial Hipotecario Civil G. 1 Acdo. Núm. Exp. 377/2013 Tomo II.

HSBC México Sa Institución de Banca Múltiple Grupo Financiero HSBC División Fiduciaria en su Carácter de Fiduciario en el Fideicomiso No 234036 vs. Morales González Rosa. Vía de Apremio Civil G. 1 Acdo. Núm. Exp. 51/2023.

HSBC México S.A. Institución de Banca Múltiple, Grupo Financiero HSBC, División Fiduciaria, como Fiduciario en el Fideicomiso Número F/232017 vs. Castillo Mendoza Nora Yazmín. Especial Hipotecario Civil G. 1 Acdo. Núm. Exp. 237/2020.

Instituto de Seguridad y Servicios Sociales de Los Trabajadores del Estado a Través de su Fondo de Vivienda Fovissste vs. Vela Nequiz Manuela. Especial Hipotecario Civil 1 Acdo. Núm. Exp. 1105/2024.

Instituto de Seguridad y Servicios Sociales de Los Trabajadores del Estado a Través de su Fondo de la Vivienda Fovissste vs. Ayala Escalante Marco Antonio y Aguilar Silva Lisette Rocío. Especial Hipotecario Civil G. 1 Acdo. Núm. Exp. 655/2024.

Instituto del Fondo Nacional de la Vivienda para los Trabajadores Infonavit vs. Huerta Alba Héctor. Especial Hipotecario Civil 1 Acdo. Núm. Exp. 1095/2024.

Instituto del Fondo Nacional de la Vivienda para los Trabajadores Infonavit vs. Ramírez Velásquez Elizabeth. Vía de Apremio Civil G. 1 Acdo. Núm. Exp. 935/2024.

Instituto del Fondo Nacional de la Vivienda para los Trabajadores vs. Jaime Islas Miguel Ángel. Vía de Apremio Civil 1 Acdo. Núm. Exp. 219/2024.

Instituto del Fondo Nacional de la Vivienda para los Trabajadores vs. Martínez Lomelí Raúl. Especial Hipotecario Civil 1 Acdo. Núm. Exp. 1057/2024.

Jiménez Chichiraqui Enrique Alejandro vs. Rodríguez de Palacia Pilar Lores. Controversias de Arrendamiento Civil G. 1 Acdo. Núm. Exp. 551/2022.

Mabucapa I S. de R. L. de C.V. antes C. Hipotecaria Nacional, S.A. de C.V., Sociedad Financiera de Objeto Múltiple Entidad Regulada, Grupo Financiero BBVA Bancomer vs. Peraza Méndez Mario Rey. Especial Hipotecario Civil A. 1 Acdo. en Expedientillo. Núm. Exp. 1217/2011 Bis. 3.

Matc Digital S de R.L. de C.V. vs. Álvarez Corona Antonio. Juris. Voluntaria Civil G. 1 Acdo. Núm. Exp. 797/2023.

Morales Ángeles Oscar Geovani vs. Almaraz López Ricardo. Ord. Civil 1 Acdo. Núm. Exp. 1097/2024.

Moreno Rodríguez Juana vs. Joel López Vázquez. Especial Hipotecario Civil A. 1 Acdo. en Expedientillo. Núm. Exp. 121/2012 Bis. 2.

Ramírez Aguilar Daniella vs. Arellano Valdos Indalecio. Ord. Civil G. 1 Acdo. Núm. Exp. 635/2023 Tomo II.

Ramos León Samuel y Rivero Jiménez Carmela vs. León Sánchez Sara y Gómez Osorio José Apolinar. Ord. Civil Auto Desecha Viene en Blanco. 1 Acdo. Núm. Exp. 1107/2024.

Reyes Zarza José Ramón vs. Cordero Sánchez José Manuel y Sánchez Vargas Guadalupe. Ejecutivo Mercantil G. 1 Acdo. Núm. Exp. 627/2022.

Rojas Romero Rojas Romero José Antonio vs. Registro Público de la Propiedad y del Comercio de la Cdmx. Ord. Civil G. 1 Acdo. Núm. Exp. 559/2020.

Sánchez Cabrera Rafael vs. Reyes Paz Remedios y Aguilar Murcia de Miranda Rafaela. Ord. Civil A. 1 Acdo. Núm. Exp. 1115/2016 Tomo II.

Sandoval Vázquez Socorro Graciela vs. Compañía de Fianzas México Sa y C Director del Registro Público de la Propiedad y del Comercio de la Ciudad de México. Ord. Civil 1 Acdo. Núm. Exp. 1129/2023.

Sarmiento Fernández Benito vs. Grupo Cencon Centro de Control S.A. de C.V. Ord. Civil G. 1 Acdo. Núm. Exp. 1083/2023.

Scotiabank Inverlat Sa Institución de Banca Múltiple Grupo Financiero Scotiabank Inverlat como Fiduciaria en el Fideicomiso Identificado Administrativamente Con el Número 11037124 vs. Matute Quiñonez Luis Fernando. Controversias de Arrendamiento Civil A. 2 Acdos. Núm. Exp. 513/2024.

Sociedad Hipotecaria Federal, S.N.C. Institución de Banca de Desarrollo, en su Carácter de Fiduciario Sustituto del Fondo de Operación y Financiamiento Bancario a la Vivienda vs. Ascencio Trinidad María del Carmen. Especial Hipotecario Civil 1 Acdo. Núm. Exp. 541/2016.

Teléfonos de México S.A. B. de C.V. y Otro vs. Zapotlan Comercializadora y Exportación S.A. de C.V. y Otros. Controversias de Arrendamiento Civil A. 1 Acdo. Núm. Exp. 581/2013 Tomo II.

Torres Castelán Orlando Stalin vs. Tostado Banuet Teresita Elizabeth. Ejec. Merc. A. 1 Acdo. Núm. Exp. 697/2011.

Vargas Páez Luis vs. Registro Público de Lapropiedad y del Comercio del Distrito Judicial. Ord. Civil 1 Acdo. en Exhorto. Núm. Exp. 1087/2024.

Villalobos Mendoza Carmen Yolanda vs. Flores Meneses Margarita su Sucesión. Ord. Civil G. 1 Acdo. Núm. Exp. 913/2023.

SENTENCIA INTERLOCUTORIA

Hurtado López Alicia vs. Novelo Solís Guillermo Enrique y Otro. Ejec. Merc. Sent. Interl. 1 Núm. Exp. 595/2002

Palacios Bravo Josefina Marisela vs. Palma Tapia Ventura y Otra. Ejecutivo Mercantil Sent. Interl. 1 Núm. Exp. 1039/2012 Tomo Ii

EL SECRETARIO CONCILIADOR POR MINISTERIO LEY

LIC. ADRIÁN GALVÁN JIMÉNEZ

Banco Mercantil del Norte, S.A. Institución de Banca Múltiple, Grupo Financiero Banorte vs. Confecciones de Calidad Velero, S.A. de C.V. y Otros. Ord. Civil Z. 1 Acdo. en Expedientillo. Núm. Exp. 1175/2007 Bis. 7.

Administradora Fome 1 Sociedad de Responsabilidad Limitada de Capital Variable vs. Velázquez Robles Ulises. Especial Hipotecario Civil G. 1 Acdo. Núm. Exp. 867/2021.

Autobuses de Oriente Ado S.A. de C.V. y Otros vs. Garcoia Rodríguez Antonia. Ord. Civil 1 Acdo. en Exhorto. Núm. Exp. 1043/2024.

SOLO CONSULTA
SOLO CONSULTA
SOLO CONSULTA

Autofinanciamiento Total, S.A. de C.V. vs. Juárez Castro María de Jesús, Luis Manuel Franco Martínez y Leticia Juárez Castro. Especial Hipotecario Civil 3 Acdos. Núm. Exp. 807/2014.

Banco Invex Sa Institución de Banca Múltiple Invex Grupo Financiero Fiduciario en su Carácter de Fiduciario del Fideicomiso Irrevocable de Administración 1301 vs. Farfán Morales Virginia. Especial Hipotecario Civil 1 Acdo. Núm. Exp. 1005/2024.

Banco Mercantil del Norte Sociedad Anónima Institución de Banca Múltiple Grupo Financiero Banorte vs. Juárez Salazar Rigoberto. Juris. Voluntaria Civil G. 1 Acdo. Núm. Exp. 923/2024.

Banco Mercantil del Norte, S.A., Inst vs. Ara Technologies, S.A. de C.V. y Otros. Providencias Precautorias Civil 4 Acdos. Núm. Exp. 395/2020 Tomo II.

Banco Mercantil del Norte, S.A., Institución de Banca Múltiple, Grupo Financiero Banorte antes Banco Nacional de México, S.A., Integrante del Grupo Financiero Banamex-Accival, S.A. de C.V. vs. Ubeda Fuentes Emilio Fernando y Otra. Esp. Hip. 2 Acdos. Núm. Exp. 777/2000.

Banco Santander México S.A., Institución de Banca Múltiple, Grupo Financiero Santander México vs. Guerra Morales Sergio Alejandro. Especial Hipotecario Civil G. 1 Acdo. Núm. Exp. 233/2020.

Banco Ve por más S.A. Institucuion de Banca Múltiple Grupo Financiero Ve por más vs. Ainsur S.A. de C.V. Ejecutivo Mercantil 1 Acdo. Núm. Exp. 645/2017 Tomo II.

Banco de México vs. Orozco Gutiérrez Sergio. Especial Hipotecario Civil 2 Acdos. Núm. Exp. 1833/2009 Tomo II.

BBVA México Sociedad Anónima Institución de Banca Múltiple Grupo Financiero BBVA México vs. Gallegos Hernández Andrés. Especial Hipotecario Civil 1 Acdo. Núm. Exp. 1325/2023.

Begoña Cué Lobo María vs. López Barajas José Fernando y López Terrazas Fernando. Controversias de Arrendamiento Civil 1 Acdo. Núm. Exp. 915/2024.

Calderón Goitia Armando Antonio vs. Gómez Montes Ocatavio. Especial Hipotecario Civil Z. 1 Acdo. en Expedientillo. Núm. Exp. 1035/2015 Bis. 2.

Cárdenas Perdomo Emmanuelle Alejandro vs. Ruíz de Anda Víctor Fernando, Ruíz de Anda Leticia Eugenia y/o Ruíz de Anda Leticia Eugenia. Ejecutivo Mercantil 1 Acdo. Núm. Exp. 985/2017 Tomo II.

Cremayer Mejía Javier vs. Cosío Arana Elizabeth y Contreras García Jacinto. Medios Preparatorios Civil G. 1 Acdo. Núm. Exp. 579/2021.

Csck 12 Mexco I, Sociedad de Responsabilidad Limitada de Capital Variable. Ahora Inocencio Cruz Martínez vs. Estrada y Ariño Ricardo. Especial Hipotecario Civil 1 Acdo. Núm. Exp. 121/2013 Tomo III.

Cuadra Urias María Dalía vs. Salomón Duek Mizrahi y/otros. Controversias de Arrendamiento Civil 1 Acdo. Núm. Exp. 293/2020 Tomo II.

Cuéllar Moreno Yesika Socorro Cesionaria de HSBC México, Sociedad Anónima, Institución de Banca Múltiple, Grupo Financiero HSBC vs. Escaba Haua Diego. Especial Hipotecario Civil G. 1 Acdo. Núm. Exp. 741/2020 Tomo II.

Dávalos Brun Marcela vs. Inmobiliaria Real de Los Reyes de Coyoacan S.A. Ord. Civil Z. 1 Acdo. en Expedientillo. Núm. Exp. 793/2021 Bis. 1.

Forjando Emprendedores Asociación Civil vs. Grados Godínez Joel. Ord. Civil 1 Acdo. Núm. Exp. 835/2023.

García Medel Lilián vs. García Medel Beatriz. Ord. Civil 1 Acdo. Núm. Exp. 937/2024.

Herrera Ángeles Oliverio vs. Calzada Hernández Olga Irma su Sucesión. Juris. Voluntaria Civil G. 1 Acdo. Núm. Exp. 899/2021.

HSBC México, S.A., Institución de Banca Múltiple, Grupo Financiero HSBC División Fiduciaria en su Carácter de Fiduciario en el Fideicomiso Número F 234036 vs. Vidal Lizzette del Rosario. Especial Hipotecario Civil 1 Acdo. Núm. Exp. 1213/2018.

HSBC México, S.A., Institución de Banca Múltiple, Grupo Financiero HSBC División Fiduciaria en su Carácter de Fiduciario en el Fideicomiso Número F 234036 vs. Vidal Lizzette del Rosario. Especial Hipotecario Civil 3 Acdos. Núm. Exp. 1213/2018 Tomo II.

HSBC México Sociedad Anónima Institución de Banca Múltiple Grupo Financiero HSBC División Fiduciaria en su Carácter de Fiduciario e el Fideicomiso Irrevocable Número F232017 vs. Poot Caamal Mauricia. Especial Hipotecario Civil Z. 1 Acdo. en Expedientillo. Núm. Exp. 1213/2019 Bis. 1.

Instituto de Seguridad y Servicios Sociales de Los Trabajadores del Estado a Través de su Fondo de la Vivienda (Fovissste) vs. Mendoza Trejo Evelin y Romero Sain Santana. Especial Hipotecario Civil Z. 2 Acdos. en Expedientillo. Núm. Exp. 75/2024 Bis. 1.

Instituto de Seguridad y Servicios Sociales de Los Trabajadores del Estado a Través de su Fondo de la Vivienda Fovissste vs. Rivas Santana Lucrecia. Especial Hipotecario Civil 1 Acdo. en Expedientillo. Núm. Exp. 127/2024 Bis. 1.

Instituto de Seguridad y Servicios Sociales de Los Trabajadores del Estado a Través de su Fondo de la Vivienda Fovissste vs. Velásquez Mendoza Óscar. Especial Hipotecario Civil Z. 1 Acdo. en Expedientillo. Núm. Exp. 1321/2023 Bis. 1.

Instituto del Fondo Nacional de la Vivienda para los Trabajadores Infonavit vs. González Osorio David. Especial Hipotecario Civil G. 1 Acdo. Núm. Exp. 267/2023.

Instituto del Fondo Nacional de la Vivienda para los Trabajadores Infonavit vs. Álvarez García Jesús. Especial Hipotecario Civil 1 Acdo. Núm. Exp. 1387/2018.

Jiménez Fraga Víctor Augusto vs. Munguía Medina Ana Elsa. Ejecutivo Mercantil 1 Acdo. Núm. Exp. 585/2022.

Jiménez Orta María Soledad vs. Jiménez Orta Pedro y Jiménez Orta Jorge. Ord. Civil 2 Acdos. Núm. Exp. 611/2015.

Juárez Pérez Eufemia vs. Sindicato de Trabajadores Vendedores de Dulces en Los Espectáculos Públicos y Similares del Distrito Federal y Garduño Ávila Yolanda y López Garduño Tania Yareth y López Garduño René. Ord. Civil Auto Expdllo. 1 Acdo. en Expedientillo. Núm. Exp. 767/2022 Bis. 1.

Longitude Engineering de México vs. Conjunto de Servicios Industriales. Especial Hipotecario Civil Z. 1 Acdo. en Expedientillo. Núm. Exp. 189/2019 Bis. 4.

Mejía Felipe Rosa vs. Apolonio Campechano Andrea y García Gijón Inocencio. Ord. Civil 1 Acdo. en Exhorto. Núm. Exp. 1063/2024.

Molina Rodríguez Gloria y Sans Vallestar Jaime vs. Maldonado Santizo Germán Gustavo. Ord. Civil 1 Acdo. Núm. Exp. 457/2020 Tomo II.

Moncada Peralta Carlos vs. Flores Rodríguez Edgar Mauricio y Flores Tejeda Reynaldo. Ejecutivo Mercantil 1 Acdo. Núm. Exp. 115/2023.

Montufar Avilés Wblester vs. Díaz Mejía Elic Eduardo. Vía de Apremio Civil Z. 1 Acdo. en Expedientillo. Núm. Exp. 203/2021 Bis. 6.

Nr Finance México, S.A. de C.V. vs. Reyes Cruz Leticia. Ejecutivo Mercantil 1 Acdo. Núm. Exp. 129/2024.

Operadora Lob. S.A. de C.V. vs. Las Plazas Tlaque, Sociedad Anónima Promotora de Invesiones. Ejecutivo Mercantil Z. 1 Acdo. en Expedientillo. Núm. Exp. 551/2024 Bis. 1.

Ortiz Zárate Job Edson vs. Standelmann González Germán. Ord. Civil 1 Acdo. en Exhorto. Núm. Exp. 1055/2024.

Ramírez Menéndez Aileen Julieta vs. Doctors With Tecnoology S.A. de C.V. y Casas Gómez Ricardo. Ord. Mercantil 1 Acdo. Núm. Exp. 59/2022.

Sánchez Ga, Miño Julio César vs. Operadora de Hospitales Ángeles S.A. de C.V. Hospital Mocel y Querevalu Murillo Walter Adolfo. Ord. Civil Z. 1 Acdo. en Expedientillo. Núm. Exp. 527/2023 Bis. 1.

Sistema Único de Autofinanciamiento S.A. de C.V. vs. Zapata Santos Micaela. Ejecutivo Mercantil 1 Acdo. Núm. Exp. 701/2022.

Suverza Esquivel María Yolanda y Villasana Suverza Alejandro vs. Flores Montoya María de Las Mercedes. Juris. Voluntaria Civil G. 1 Acdo. en Expedientillo Expediente No Conocido. Núm. Exp. 1215/2023 Bis. 1.

Tenorio Retana Ana María su Sucesión, Retana López Vda. de Tenorio Delfina su Sucesión, Tenorio Retana Mariano su Sucesión y Tenorio Retana Alberto su Sucesión vs. Calva Islas Miguel Ángel Rubluo y -. Ord. Civil G. 1 Acdo. Núm. Exp. 605/2018.

Torres Contreras Francisco Javier vs. Sánchez Arreola Claudia. Ord. Civil Auto 3. 2 Acdos. Núm. Exp. 1241/2022.

Toyota Financial Services México S.A. de C.V. vs. Méndez Alcudia Jorge Luis. Ejecutivo Mercantil G. 1 Acdo. Núm. Exp. 1209/2023.

Toyota Financial Services México S.A. de C.V. vs. Pino Chamizo Raumel. Ejecutivo Mercantil Z. 1 Acdo. en Expedientillo. Núm. Exp. 997/2022 Bis. 1.

Toyota Financial Services México, S.A. de C.V. vs. Morena Neyra Irma. Ejecutivo Mercantil 1 Acdo. Núm. Exp. 1127/2023.

SOLO CONSULTA
SOLO CONSULTA
SOLO CONSULTA

Unión de Crédito de la Industria Litografica S.A. de C.V. vs. La Viga 1332 S.A. de C.V., Rivas Lacayo Juan Antonio y Offset Multicolor S.A. de C.V. Ejecutivo Mercantil Z. 1 Acdo. en Expedientillo. Núm. Exp. 433/2019 Bis. 2.

AUDIENCIA

Reyes Reyes J Jesús y Roldán Cerón Noemí vs. Sánchez Martínez Lilia. Ord. Civil. 1 Audiencia. Núm. Exp. 383/2024.

EL SECRETARIO DE ACUERDOS
LIC. FEDERICO RIVERA TRINIDAD

SECRETARÍA "B"
ACUERDOS DEL 16 DE OCTUBRE DEL 2024

Administradora Forne 2, Sociedad de Responsabilidad Limitada de Capital Variable vs. Lucas Zárate Gerardo. Especial Hipotecario Civil Se Pone a Disposición. 1 Acdo. Núm. Exp. 44/2023.

Aguilar Arreola Ernesto Vicente vs. Sánchez Carmona María Josefina y Peralta Sánchez Sergio Héctor. Ord. Civil T. 1 Acdo. Núm. Exp. 670/2020.

Alvarado Crispín Araceli Teresita de Jesús su Sucesión vs. Ruelas Díaz Juana María. Controversias de Arrendamiento Civil 1 Acdo. Núm. Exp. 1096/2024.

Autofinanciamiento México S.A. de C.V. vs. Magos Méndez Marco Antonio. Pasaflores Vázquez Massiel. Juris. Voluntaria Civil Se Pone a Disposición. 1 Acdo. Núm. Exp. 714/2018.

Banco Invex Sa Institución de Banca Múltiple Invex Grupo Financiero Fiduciario en su Carácter de Fiduciario del Fideicomiso Irrevocable de Administración Número 1301 vs. Tinajero Jiménez Héctor y Torres Martínez Jacqueline Guadalupe. Vía de Apremio Civil Se Pone a Disposición. 1 Acdo. Núm. Exp. 1024/2024.

Banco Mercantil del Norte, S.A., Institución de Banca Múltiple, Grupo Financiero Banorte vs. Meléndez García José Juan y Otra. Esp. Hip. Expedientillo. 1 Acdo. Núm. Exp. 350/2012.

Banco Santander México S.A. Institución de Banca Múltiple Grupo Financiero Santander México vs. Furlong Flores Gerardo. Especial Hipotecario Civil Se Pone a Disposición. 1 Acdo. Núm. Exp. 324/2017.

Bufete Ruíz Durán S. C vs. Marco Antonio Vera Olvera. Ejecutivo Mercantil Se Pone a Disposición. 1 Acdo. Núm. Exp. 274/2020.

Contreras Cruz Alfonso Wilfrido vs. Arredondo López Martha Ivonne. Controversias de Arrendamiento Civil T. 1 Acdo. Núm. Exp. 670/2022.

Cruz Calvillo Juan vs. Flores de Gomora Elvira. Ord. Civil 1 Acdo. Núm. Exp. 1104/2024.

De León Ortega Arturo vs. Scotiabank Inverlat Sa Institución de Banca Múltiple Grupo Financiero Scotiabank Inverlat. Ord. Mercantil Se Acuerda Comapresencia de Entrega de Cheque. 1 Acdo. Núm. Exp. 312/2021.

Desarrollos Comerciales Las Rosas S.A. de C.V. vs. Servicio Alfonso XIII S.A. de C.V. Controversias de Arrendamiento Civil Sin Lugar a Admitir a Tramite. 2 Acdos. Núm. Exp. 58/2023.

Diocesis de Ecatepec A. R vs. Consorcio de Ingeniería Integral S.A. de C.V. Ord. Civil Exh. Devuelve a su Lugar de Origen. 1 Acdo. en Exhorto. Núm. Exp. 1000/2024.

Fernández Rodríguez Edgar vs. Quevedo Carmona Verónica Hortencia. Especial Hipotecario Civil Admite Inc. de Cuantif. de Intereses. 1 Acdo. Núm. Exp. 446/2018.

Fundación Antonio Haghenbeck y de la Lama, Institución de Asistencia Privada vs. Refugio Franciscano, Asociación Civil y Asociación Franciscana, Institución de Asistencia Privada. Ord. Civil Contestación de Agravios. 1 Acdo. Núm. Exp. 362/2021.

Global Merchant Trust Inc. y Global Merchant Trust Inc. vs. Senwa México S.A. de C.V. y Carrero Benito Carlos y Salart Villanueva Juan y Senwa México S.A. de C.V. y Carrero Benito Carlos y Salart Villanueva Juan. Ejecutivo Mercantil T. 1 Acdo. Núm. Exp. 1096/2019 Tomo II.

Gómez Badillo José Alfonso vs. Chávez Heredia Joel y Otro. Ord. Civil Exhorto. 1 Acdo. en Exhorto. Núm. Exp. 1108/2024.

González Schiavon Alfonso vs. Licóna Cruz Nicolás. Ejecutivo Mercantil Se Le Tiene Allánadose Al Inc. de Nul. de Emplazamiento. 2 Acdos. Núm. Exp. 1116/2022.

Instituto de Seguridad y Servicios Sociales de Los Trabajadores del Estado a Través de su Fondo de la Vivienda Fovisssste vs. Torres Reyes Antonio. Especial Hipotecario Civil T. 1 Acdo. Núm. Exp. 514/2024.

Instituto del Fondo Nacional de la Vivienda para los Trabajadores (Infonavit) vs. González García Juan Luis. Especial Hipotecario Civil Se Pone a Disposición. 1 Acdo. Núm. Exp. 1686/2012.

Instituto del Fondo Nacional de la Vivienda para los Trabajadores Infonavit vs. Rodríguez Pacheco Héctor Elesban. Ord. Civil Se Pone a Disposición. 1 Acdo. Núm. Exp. 1018/2024.

Instituto del Fondo Nacional de la Vivienda para los Trabajadores vs. Montiel Muñoz Myrna Angelita. Especial Hipotecario Civil 1 Acdo. Núm. Exp. 1052/2024.

Keo World S.A. de C.V. Sofom Enr vs. Vesta307 Sapi de C.V. y Recubrimientos Plásticos S.A. de C.V. y Global Ends S.A. de C.V. y Fuego Envasado S.A. de C.V. y Essential Industry Capital Sapi de C.V. Ord. Civil Auto. 1 Acdo. Núm. Exp. 1102/2024.

Majoivar Bienes Raíces Sociedad Anónima de Capital Variable vs. Element Fitness S.A. de C.V. y Medina Magallón Juan José y Bernal Lugo Patricia. Controversias de Arrendamiento Civil T. 1 Acdo. Núm. Exp. 162/2022.

Muñoz Padilla Pedro vs. El Buen Sol S.A. de C.V. y Frogorificos Buen Sol S.A. de C.V. y Comercializadora Discaral S.A. de C.V. y Grupo Karzena S.A. de C.V. y Carnes Puras y Selectas S.A. de C.V. Ejecutivo Mercantil Sin Diligenciar Vista a la Interesada. 3 Acdos. Núm. Exp. 1348/2022.

Muñoz Padilla Pedro vs. El Buen Sol S.A. de C.V. y Frogorificos Buen Sol S.A. de C.V. y Comercializadora Discaral S.A. de C.V. y Grupo Karzena S.A. de C.V. y Carnes Puras y Selectas S.A. de C.V. Ejecutivo Mercantil Admite Apel. Ambos Efectos. 1 Acdo. en Tercería. Núm. Exp. 1348/2022 Terc. Excl. de Dominio.

Oropeza Goya Enrique vs. Vázquez López José Armando y Vázquez Peña Jesús Abel. Ord. Civil 1 Acdo. Núm. Exp. 1088/2024.

Peña Alva Ricardo vs. Peña Sánchez José Anastacio y y-o. Anastacio Peña Sánchez. Ord. Civil Razón Copias Certificadas. 1 Acdo. Núm. Exp. 406/2024.

Promoción y Operación S.A. de C.V. vs. Banco Hipotecario de el Salvador Sociedad Anónima. Ord. Civil Se Ordena Elaborar Cedula de Notif. de la Reconvención. 1 Acdo. Núm. Exp. 166/2022.

Ramos Vélez Guadalupe Belén vs. Peña Lora Ventura. Ord. Civil Exh. Devuelve a su Lugar de Origen. 1 Acdo. en Exhorto. Núm. Exp. 876/2024.

Rangel García Miguel Ángel vs. Guzmán Rosales José y Ramírez Ruíz Catalina y Ramírez Ramírez Juventino. Ord. Civil 1 Acdo. Núm. Exp. 1060/2024.

Scotiabank Inverlat Sa Institución de Banca Múltiple Grupo Financiero Scotiabank Inverlat vs. Morales Aguilar Román y Aguilar Rodríguez Cecilia. Especial Hipotecario Civil Ced. de Notificación-Sin Diligenciar. 1 Acdo. Núm. Exp. 1148/2023.

Scotiabank Inverlat Sa Institución de Banca Múltiple Grupo Financiero Scotiabank Inverlat vs. Toledo Llopis Kevin Alexander. Especial Hipotecario Civil 1 Acdo. Núm. Exp. 1100/2024.

Secreto. Ejecutivo Mercantil Se Pone a Disposición. 1 Acdo. Núm. Exp. 524/2020.

Séptimo Aldama Elías Cruz vs. Vera Maya Marisela. Porrás Ortiz de La Huerta Alfredo Quien También Se Hace Llamar Alfredo Porrás y Ortiz De La Huerta. Ord. Civil 3 Acdos. Núm. Exp. 546/2018.

Simón Leycegui María de Los Ángeles vs. Banco Mercantil del Norte Sa Institución de Banca Múltiple Grupo Financiero Banorte antes Bancrecer Sa Institución de Banca Múltiple Grupo Financiero Bancrecer y Sólida Administradora de Portafolios S.A. de C.V. Cesionaria de Banco Mercantil del Norte Sa Institución de Banca Múltiple Grupo Financiero Banorte antes Bancrecer S.A. Institución de Banca Múltiple Grupo Financiero Bancrecer. Especial Hipotecario Civil Deberá Estar a Lo Ordenado. 3 Acdos. Núm. Exp. 582/2021.

Toyota Financial Services México S.A. de C.V. vs. García Zapata Jorge y Medina Ríos Sonia. Ejecutivo Mercantil Se Gira Oficios a Dependencias para Busqueda de Domicilio. 1 Acdo. Núm. Exp. 1042/2023.

Uribe Zúñiga María Concepción vs. Hermoso Pineda Arturo y Hermoso Aranda Jennie Marlene. Ejecutivo Mercantil Aclarada que Sea su Petición. 1 Acdo. Núm. Exp. 366/2015.

AUDIENCIA

Sánchez Jienez Fernando vs. Morales Esquer Fernando y Seguros Atlas S.A. Aud. Previa de Concil. Ord. Civil. 1 Audiencia. Núm. Exp. 754/2022.

SOLO CONSULTA
SOLO CONSULTA
SOLO CONSULTA

SENTENCIA DEFINITIVAS DEL 16 DE OCTUBRE DEL 2024

Instituto de Seguridad y Servicios Sociales de Los Trabajadores del Estado a Través de su Fondo de la Vivienda Fovissste vs. D Santillana Medina Raymundo Jonathan y Rodríguez Lazcano Diana Carolina. Especial Hipotecario Civil Sent. Def. 1 Núm. Exp. 908/2023

Soluciones Cocrea Sapi de C.V. Sofom Enr vs. Hernández González David Alejandro. Ejecutivo Mercantil Sent. Def. 1 Núm. Exp. 1276/2023

ACUERDOS DEL 15 DE OCTUBRE DEL 2024

Aktiva Financiera S.A. de C.V. Sofom E. N. R vs. Agrocomercio Gsa S.A. de C.V. y García Zazueta Laura Lourdes y Pingarron García Carlos Mauricio y Puente García Eduardo Carlos y Olvera Cobos Livia. Ejecutivo Mercantil Pliegos de Posiciones. 3 Acdos. Núm. Exp. 214/2024.

Banco Santander México Sa Institución de Banca Múltiple Grupo Financiero Santander México vs. Acuna Torres Carlos Aristóteles. Especial Hipotecario Civil T. 4 Acdos. Núm. Exp. 386/2021.

Banco Santander México Sa Institución de Banca Múltiple Grupo Financiero Santander México vs. Urdapilleta Fernández Ricardo. Especial Hipotecario Civil Elaboré Ced. de Notificación. 1 Acdo. Núm. Exp. 162/2024.

Cárdenas Hernández Jovita Lorraine vs. Landa Gómez Nallely. Ejecutivo Civil Se Niega Ampliación de Embargo. 2 Acdos. Núm. Exp. 1006/2023.

Chávez Orocio Jovita y También Conocida como Chávez Orocio Adela vs. López Torres Juan Arturo y Hoy, su Suc. Torres Álvarez María de Los Ángeles y Notario Público Número 232, del Distrito Federal, Actualmente de la Ciudad de Mexco, Licenciado Carlos Correoa Rojo. Ord. Civil Desahogo Vista Con Dictamen Pericial Manifiesta Conformidad Con el Mismo. 1 Acdo. Núm. Exp. 885/2021.

Cuenca Juárez Emilia vs. Cuenca Olivares Fidel. Ord. Civil T. 1 Acdo. en Exhorto. Núm. Exp. 1014/2024.

Desarrolladora Ared S.A. de C.V. vs. Sonder Stay México S de R.L. de C.V. y Sonder Usa Inc. Providencias Precautorias Civil T. 1 Acdo. Núm. Exp. 16/2024.

Espana Rojas Marco Antonio vs. González Hernández Claudia. Especial Hipotecario Civil Oficio Fiscalia. 2 Acdos. Núm. Exp. 674/2018.

Espino Rodríguez Doralisa Enedina y Otro vs. López Guzmán Elena y Otros. Ord. Civil T. 1 Acdo. Núm. Exp. 640/2012 Tomo II.

Hipotecaria Nacional, S.A. de C.V. Sociedad Financiera de Objeto Múltiple Entidad Regulada vs. Cabrera Mendoza Sergio y Otro. Especial Hipotecario Civil Minuta Sellada y Comprobante de Envío. 1 Acdo. en Expedientillo. Núm. Exp. 530/2010 Bis. 1.

Institución del Fondo Nacional de la Vivienda para los Trabajadores Infonavit vs. Ramírez Flores Marco Antonio. Especial Hipotecario Civil Minuta y Comprobante de Envío. 1 Acdo. en Expedientillo. Núm. Exp. 158/2019 Bis. 1.

Lazcano Segura Alejandro Alberto y Otros vs. Cano Juárez Heleodoro y Otra. Ord. Civil Minuta Sellada y Comprobante de Envío. 1 Acdo. en Expedientillo. Núm. Exp. 414/2013 Bis. 1.

Leal Martínez Guillermo Alejandro vs. Valencia Morales Héctor Emigdio. Medios Preparatorios Civil T. 1 Acdo. Núm. Exp. 1310/2023.

Mendoza Gutieerez Miguel Ángel vs. Castro Rodríguez Graciela Adriana. Ord. Civil T. 1 Acdo. Núm. Exp. 1232/2022.

Perez Oceguera María de la Luz vs. De la Garza de Haro Rafael su Sucesión. Ord. Civil T. 4 Acdos. en Expedientillo. Núm. Exp. 736/2019 Expdllo. 1.

Robles Balderas Carlos vs. De Llano Stevens Luis David y de Llano Macedo Luis Miguel. Juris. Voluntaria Civil T. 1 Acdo. Núm. Exp. 1012/2024.

Sabormex S.A. de C.V. y Otro vs. Cafinco S.A. de C.V. y Otros. Ord. Mercantil T. 1 Acdo. Núm. Exp. 322/2013.

Saldívar Hernández Francisco y Sofía Hernández López vs. Total e Pro, S.A. de C.V. y C. Director del Registro Público de la Propiedad y de Comercio de la Ciudad de México y Oneevent 4u S. de R. L. de C.V. y Luis Rodrigo Cruz González y Pedro Cortina Latapi Notario Público Número 226 del Distrito Federal hoy Ciudad de México y Alba Cecilia Baños Baños. Ord. Mercantil 1 Acdo. Núm. Exp. 270/2020 Tomo II.

Silrendel, S. de R. L. de C.V. vs. El Perico Ferretero, S. de R. L. de C.V. y Otro. Ejec. Merc. Deberá Estar a Lo Ordenado. 2 Acdos. Núm. Exp. 680/2009.

Sumohano Ballados Verónica vs. Servicios de Consultoría Especiales Mig S.A. de C.V. Juris. Voluntaria Civil T. 1 Acdo. Núm. Exp. 896/2024.

Unifin Financiera, S.A. B. de C.V. vs. Centro Especialista en Construcción, S.A. de C.V. y Maldonado Belmonte Sergio. Especial Hipotecario Civil Certificación Docum. Localizado, Pasa a Sent. Definitiva. 3 Acdos. Núm. Exp. 50/2021.

Zainos Delgado Otilia vs. Sánchez y Torres Carlos. Ord. Civil T. 1 Acdo. Núm. Exp. 228/2023.

NO PUBLICADOS

Aktiva Financiera S.A. de C.V. Sofom E. N. R vs. Agrocomercio Gsa S.A. de C.V. y García Zazueta Laura Lourdes y Pingarron García Carlos Mauricio y Puente García Eduardo Carlos y Olvera Cobos Livia. Ejecutivo Mercantil Inspección Judicial. 26 Acdos. Núm. Exp. 214/2024.

Cárdenas Hernández Jovita Lorraine vs. Landa Gómez Nallely. Ejecutivo Civil Sin Lugar. 1 Acdo. Núm. Exp. 1006/2023.

Chávez Orocio Jovita y También Conocida como Chávez Orocio Adela vs. López Torres Juan Arturo y Hoy, su Suc. Torres Álvarez María de Los Ángeles y Notario Público Número 232, del Distrito Federal, Actualmente de la Ciudad de Mexco, Licenciado Carlos Correoa Rojo. Ord. Civil Entreguese Billete de Depósito a la Perito Tercero como Pago de Honorarios. 2 Acdos. Núm. Exp. 885/2021.

Inalfa Roof Systems de México S de R.L. de C.V. vs. Saint Gobain México S.A. de C.V. Ejecutivo Mercantil Comprobante de Envio Sala. 4 Acdos. Núm. Exp. 444/2023.

AUDIENCIA

Aktiva Financiera S.A. de C.V. Sofom E. N. R vs. Agrocomercio Gsa S.A. de C.V. y García Zazueta Laura Lourdes y Pingarron García Carlos Mauricio y Puente García Eduardo Carlos y Olvera Cobos Livia. Ejecutivo Mercantil. 1 Audiencia. Núm. Exp. 214/2024.

Juárez Villegas Gustavo Adolfo vs. Cruz Arellano Rosa. Aud. Previa Ord. Civil. 1 Audiencia. Núm. Exp. 394/2024.

NO PUBLICADOS

Cárdenas Hernández Jovita Lorraine vs. Landa Gómez Nallely. Constancia Ejecutivo Civil. 1 Audiencia. Núm. Exp. 1006/2023.

LA SECRETARIA DE ACUERDOS
LIC. TRINIDAD IVONNE DÍAZ ESQUIVEL

SEXAGÉSIMO PRIMERO DE LO CIVIL

SECRETARÍA "A"
ACUERDOS DEL 16 DE OCTUBRE DEL 2024

Aranda Ventura Gustavo vs. Jardines de Santa Clara Sa y Saucedo Guerrero Alberto. Ord. Civil 1 Acdo. Núm. Exp. 1147/2023.

Arellano Franco José Cristian vs. González Zamarripa Blanca Estela. Ord. Civil 1 Acdo. Núm. Exp. 825/2022.

Banca Afirme, Sociedad Anónima, Institución de Banca Múltiple, Afirme Grupo Financiero vs. Méndez Téllez Martina Marcela y Mensajería Personalizada Sociedad Anónima de Capital Variable. Ejecutivo Mercantil 1 Acdo. Núm. Exp. 483/2022.

Banco Nacional de México, S.A., Integrante del Grupo Financiero Banamex hoy su Cesionaria Operadora de Carteras Gamma, Sociedad Anónima Promotora de Inversión de Capital Variable hoy su Cesionaria Zaar Activos Patrimoniales Sociedad Anónima Promotora de Inversión de Capital hoy María Guadalupe Santos García vs. María Dolores García Méndez de Nájera. Especial Hipotecario Civil Expedientillo. 1 Acdo. Núm. Exp. 1217/2017.

BBVA Bancomer, S.A. Institución de Banca Múltiple, Grupo Financiero BBVA Bancomer hoy su Cesionaria Banco Mercantil del Norte, S.A. Institución de Banca Múltiple, Grupo Financiero Banorte vs. Enrique Zamora García. Especial Hipotecario Civil 1 Acdo. Núm. Exp. 925/2013.

BBVA Bancomer, S.A., Institución de Banca Múltiple, Grupo Financiero BBVA Bancomer hoy Banco Mercantil del Norte, S.A., Institución de Banca Múltiple, Grupo Financiero Banorte vs. Adrián Suárez Fuentes. Especial Hipotecario Civil 1 Acdo. Núm. Exp. 141/2018.

Cabrera Camacho Iván vs. Vázquez Reséndiz Martín Enrique. Ord. Civil 1 Acdo. Núm. Exp. 907/2024.

Cargill Servicios Financieros S.A. de C.V. Sofom vs. Granja Las Bocas Sociedad Cooperativa de Responsabilidad Limitada de Capital Variable y Rubio López Everardo y Acosta Montoya Melania. Vía de Apremio Civil 1 Acdo. Núm. Exp. 487/2024.

SOLO CONSULTA
SOLO CONSULTA
SOLO CONSULTA

Cimbra Mex S.A. de C.V. vs. Rodríguez Godoy Ernesto y Carvajal Casanova Jorge del Carmen. Ejecutivo Mercantil 1 Acdo. Núm. Exp. 565/2023.

Delgado Hernández Alfredo vs. Regalado Ramírez Fernando y Qualitas Compañía de Seguros S.A. de C.V. Ord. Civil 1 Acdo. Núm. Exp. 119/2021.

Escobar Laredo Héctor Alejandro vs. Instituto Interamericano de Investigación y Desarrollo Odóntologico S.A. de C.V. y Ponce Fragoso También Conocido como Edgar Ponce Edgar Alejandro y Martínez Jiménez Myrna Dalía y Sánchez Olguín Neal Apolo. Ord. Civil 1 Acdo. Núm. Exp. 745/2020.

Garay García Adriana su Sucesión vs. Flores Ríos Gustavo. Juris. Voluntaria Civil 1 Acdo. Núm. Exp. 1057/2023.

Gómez Marlon Miranda vs. Igsa, S.A. de C.V. Ejecutivo Mercantil Aud. de Desahogo de Pruebas. 1 Acdo. Núm. Exp. 599/2024.

Hipotecaria Nacional, S.A. de C.V. Sociedad Financiera de Objeto Múltiple, Entidad Regulada Grupo Financiero BBVA Bancomer hoy BBVA Bancomer, S.A. Institución de Banca Mutiple Grupo Financiero BBVA Bancomer hoy Banco Mercantil del Norte, S.A., Institución de Banca Múltiple, Grupo Financiero Banorte hoy su Cesionaria M. Delfina Pérez Oropeza vs. Ana María López Campero. Especial Hipotecario Civil 1 Acdo. en Otros. Núm. Exp. 1543/2011 Bis. 01 Segundo Tomo.

Hipotecaria su Casita, S.A. de C.V. Sociedad Financiera de Objeto Múltiple, E. N. R. hoy HSBC México Sociedad Anónima Institución de Banca Múltiple Grupo Financiero HSBC División Fiduciaria en su Carácter de Fiduciario del Fideicomiso Identificado como F/258024 vs. Daniel Torres González y Otro. Esp. Hip. 1 Acdo. Núm. Exp. 1397/2011.

HSBC México, S.A., Institución de Banca Múltiple, Grupo Financiero HSBC, División Fiduciaria, en su Carácter de Fiduciario del Fideicomiso Irrevocable 253936 vs. Hernández Zetina Leonardo y Martínez Vargas Maribel. Especial Hipotecario Civil 1 Acdo. Núm. Exp. 763/2021.

HSBC México, S.A., Institución de Banca Múltiple, Grupo Financiero HSBC vs. Bernal Cárdenas Lobsang. Especial Hipotecario Civil 1 Acdo. Núm. Exp. 1103/2024.

HSBC México S.A. Institución de Banca Múltiple, Grupo Financiero HSBC División Fiduciaria en su Carácter de Fiduciario en el Fideicomiso No. F234036 hoy su Cesionario Rolando Vázquez Pedraza vs. Montoya García Sonia Karla. Especial Hipotecario Civil 1 Acdo. Núm. Exp. 417/2016.

Instituto del Fondo Nacional de la Vivienda para los Trabajadores (Infonavit) vs. Tapia Castillo Lydia y Rosas Castillo Miguel Ángel. Especial Hipotecario Civil 1 Acdo. Núm. Exp. 743/2024.

Instituto del Fondo Nacional de la Vivienda para los Trabajadores Infonavit vs. Elguero Molina María Guadalupe y Francisco Andrés Flores Manzo. Vía de Apremio Civil 1 Acdo. Núm. Exp. 1099/2024.

León Escalante Guadalupe vs. Gobierno de la Ciudad de México y Instituto de la Vivienda de la Ciudad de México. Ord. Civil Aud. de Ley. 1 Acdo. Núm. Exp. 335/2024.

Palma Gómez Miguel Ángel vs. Operadora de Hospitales Ángeles S.A. de C.V. y Ruíz Suárez Michel y Fernández Martínez Diana. Ord. Civil 3 Acdos. Núm. Exp. 1325/2023.

Pérez Díaz Carlos vs. Quevedo Teodoro. Ord. Civil 1 Acdo. Núm. Exp. 855/2024.

Quintero Martínez Jorge Jesús vs. Arrendadora de Centros Comerciales Sociedad de Responsabilidad Limitada de Capital Variable y Quezada Robledo Marcelo vs. Exh. que Remite el C. Secretario de Acdos. del Juzgado Primero Civil y de Extinción de Domi. del Distrito Judicial de Ecatepec de Morelos, Estado de México. Ord. Civil 1 Acdo. en Exhorto. Núm. Exp. 1113/2024.

Raúl López Sánchez su Sucesión vs. Rafael Velázquez García su Sucesión. Ord. Civil 2 Acdos. Núm. Exp. 1221/2022.

Santana García Jerónima Sofía vs. Acreedores Unidos por Ti S.A. de C.V. Ord. Civil 1 Acdo. Núm. Exp. 65/2023.

Santander Hipotecario S.A. de C.V. Sociedad Financiera de Objeto Múltiple Entidad Regulada, Grupo Financiero Santander México hoy Santander Vivienda, S.A. de C.V. Sofom, E. R. Grupo Financiero Santander hoy Banco Monex Sociedad Anónima Institución de Banca Múltiple Monex Grupo Financiero en su Carácter de Fiduciario del Fideicomiso Empresarial Irrevocable de Administración y Garantía Número F/3443 hoy Ag, Nor Inmobiliaria S.A. de C.V., hoy Elizabeth Margarita Silva Rodríguez vs. María Luisa Martínez Cobos. Especial Hipotecario Civil 1 Acdo. Núm. Exp. 1023/2014.

The Bank Of New York Mellon Sa Institución de Banca Múltiple y Acuando en su Carácter de Fiduciaria en el Fideicomiso F 00102 hoy Ci Banco S.A. Institución de Banca Múltiple vs. López Pérez Jorge y Lourdes Rodríguez Ibarra. Especial Hipotecario Civil 1 Acdo. Núm. Exp. 1033/2024.

Tu Casa Express S.A. de C.V. vs. Acosta Durango Jhon Gersy y Uribe Estrada Sergio. Especial Hipotecario Civil 1 Acdo. Núm. Exp. 425/2024.

ACUERDOS DEL 15 DE OCTUBRE DEL 2024

Banco Actinver Sociedad Anónima Institución de Banca Múltiple Grupo Financiero Actinver en su Carácter de Fiduciario del Fideicomiso Irrevocable de Administración y Fuente de Pago 4659 vs. González Guzmán Juan Pablo y Hernández Gutiérrez María Mercedes. Vía de Apremio Civil 1 Acdo. Núm. Exp. 1091/2024.

Banco Nacional del Ejército, Fuerza Aérea y Armada, S.N.C., Institución de Banca de Desarrollo vs. Jesús Manuel Escobedo Rodríguez. Especial Hipotecario Civil Expedientillo. 1 Acdo. Núm. Exp. 63/2019.

Banco Santander México Sa Institución de Banca Múltiple Grupo Financiero Santander México vs. Ortega Morales Mario Luis Ricardo. Especial Hipotecario Civil Expedientillo. 1 Acdo. Núm. Exp. 1155/2022.

Banco Santander México Sociedad Anónima Institución de Banca Múltiple Grupo Financiero Santander México antes Ge Money Crédito Hipotecario Sociedad Anónima de Capital Variable Socoedad Financiera de Objeto Limitado vs. Korzi Prieto María José y Rodríguez Díaz Juan de Jesús vs. Exh. que Remite el C. Juez Segundo de Primera Instancia del Décimo Séptimo Distrito Judicial de Veracruz, Estado de Veracruz. Especial Hipotecario Civil 1 Acdo. en Exhorto. Núm. Exp. 1107/2024.

Banco Santander México, Sociedad Anónima, Institución de Banca Múltiple, Grupo Financiero Santander México vs. Trasviña Estrella Iram Axel. Especial Hipotecario Civil 1 Acdo. Núm. Exp. 625/2021.

Banco Ve por Más, S.A. Institución de Banca Múltiple, Grupo Financiero Ve por más vs. Itaca Capital, S.A. P. I. de C.V. Sofom E. N. R. Ejecutivo Mercantil 1 Acdo. Núm. Exp. 1055/2023.

BBVA Bancomer, S.A., Institución de Banca Múltiple Grupo Financiero BBVA Bancomer hoy su Cesionaria Banco Mercantil del Norte Sociedad Anónima Institución de Banca Múltiple Grupo Financiero Banorte vs. Sarai Guerrero Orozco y Héctor Hugo Espejel Sánchez. Especial Hipotecario Civil 1 Acdo. Núm. Exp. 733/2017.

Bolaños Noriega Mauricio vs. Cruz Jiménez Irene Guadalupe y Irene Cruz Jiménez y Inmuebles e Instalaciones Médicas Sa y Lowenberg Favela Eduardo su Sucesión. Ord. Civil 1 Acdo. Núm. Exp. 521/2024.

Bridge International Accelerator Sociedad Anónima Promotora de Inversión de Capital Variable Sociedad Financiera de Objeto Múltiple Entidad No Regulada vs. Torres Corona Mercedes. Especial Hipotecario Civil 1 Acdo. Núm. Exp. 621/2024.

Ca Soluciones Financieras, S.A. de C.V. vs. Paselle, S.A. de C.V. y Pamela Chable Hernández. Ord. Mercantil 1 Acdo. Núm. Exp. 279/2019.

Ci Banco, S.A., Institución de Banca Múltiple, Actuando en su Carácter de Fiduciario en el Fideicomis F/00360 vs. Luis René Gassier Ramos y María Teresa Gómez Cabrera. Especial Hipotecario Civil Expedientillo. 1 Acdo. en Expedientillo. Núm. Exp. 1341/2018 Bis. 03 Expedientillo.

Escobar Negrete Adriana vs. Jaimes Blas Verónica y Vázquez Guadarrama Federico y Neucasa Bienes Raíces y Registro Público de la Propiedad y del Comercio en el Distrito Federal. Ord. Civil 1 Acdo. Núm. Exp. 821/2021.

Fernández González Nicolás, María de Jesús Fernández González y María Cruz Fernández González vs. Juana Fernández González, Fernández Ocerin José Félix Vicente Quien También Acostumra Usar Los Nombres de Fernández Félix y Fernández Ocerin Félix y Registro Público de la Propiedad y del Comercio de la Ciudad de México. Ord. Civil 3 Acdos. Núm. Exp. 1177/2019.

Flores Salgado Daniel Rodolfo vs. Santos Rodríguez Ortega. Juris. Voluntaria Civil Expedientillo. 1 Acdo. Núm. Exp. 193/2014.

García Vázquez Mario. Ord. Civil 1 Acdo. Núm. Exp. 405/2024.

Gómez Marlon Miranda vs. Igsa, S.A. de C.V. Ejecutivo Mercantil 1 Acdo. Núm. Exp. 599/2024.

SOLO CONSULTA
SOLO CONSULTA
SOLO CONSULTA

Gustavo Servín Orozco vs. Emilia Caratachea de la Paz su Sucesión Emilia Caratachea También Conocida como y Montes de Oca Caratachea y Socorro. Ord. Civil 1 Acdo. Núm. Exp. 1135/2022.

HSBC México Sociedad Anónima Institución de Banca Múltiple Grupo Financiero HSBC División Fiduciaria como Fiduciario en el Fideicomiso Irrevocable F253936 vs. Salinas González Eduardo Benjamín. Especial Hipotecario Civil 1 Acdo. Núm. Exp. 983/2022.

Huerta Luna Mauricio vs. García Exposito Karla María Concepción y Hernández Gómez María Antonia su Sucesión y Registro Público de la Propiedad y del Comercio de la Ciudad de México. Ord. Civil 4 Acdos. Núm. Exp. 665/2024.

Instituto de Seguridad y Servicios Sociales de Los Trabajadores del Estado a Través de su Fondo de la Vivienda Fovissste vs. Agonizante Dávila Carlos Agustín. Especial Hipotecario Civil 2 Acdos. Núm. Exp. 1333/2023.

Instituto de Seguridad y Servicios Sociales de Los Trabajadores del Estado a Través de su Fondo de la Vivienda vs. Valdés Torres Rosa María. Especial Hipotecario Civil 1 Acdo. Núm. Exp. 1095/2024.

Instituto de Seguridad y Servicios Sociales de Los Trabajadores del Estado a Través de su Fondo de la Vivienda (Fovissste) vs. Rafael López Navarro y Jéssica Ivonne Magaña Hernández. Especial Hipotecario Civil 1 Acdo. Núm. Exp. 729/2018.

Lucio Espinoza Bernarda vs. González de Hernández Manuela. Ord. Civil 1 Acdo. Núm. Exp. 123/2021.

Martínez Castañeda Armando vs. Trigueros Aranda Juan. Ord. Civil 1 Acdo. Núm. Exp. 867/2021.

Michan Amiga Jaime vs. Elena Grajeda Martínez y Lorena Elena Iriarte Grajeda. Ord. Civil 1 Acdo. Núm. Exp. 989/2018.

Promotora de Hoteles S.A. de C.V. y Banco Nacional de México S.A. Integrante del Grupo Financiero Banamex vs. Carlos Humberto Ruíz Peña y Julieta Alicia Rangel Pedroza de Ruíz. Juris. Voluntaria Civil 1 Acdo. Núm. Exp. 549/2016.

Rivera González Mauricio vs. Laura Karina Barrera Salcido. Medios Preparatorios Civil Expedientillo. 1 Acdo. Núm. Exp. 635/2018.

Rojas Esparza Itzel Yaneth vs. Grupo Mexicano de Seguros S.A. de C.V. Ord. Civil Expedientillo. 1 Acdo. Núm. Exp. 337/2023.

Rosendo Mouriño José vs. Notario Público 37 de la Ciudad y Puerto de Salina Cruz en el Estado de Oaxaca Cuyo Titular Es el Licenciado Jorge Antonio López Mier. Medios Preparatorios Civil 1 Acdo. Núm. Exp. 1093/2024.

Sánchez Salazar Ángel Alberto vs. Sánchez Naranjo Irving Mauricio y Rivero Rivero Nancy Betzabe. Juris. Voluntaria Civil 2 Acdos. Núm. Exp. 919/2024.

Secreto. Proced. Judicial de Ejecc. de Garantía Otorgada Mediante Prenda Sin Transmisión de Pos. Mercantil 1 Acdo. Núm. Exp. 1089/2024.

Secreto. Ejecutivo Mercantil 1 Acdo. Núm. Exp. 587/2023.

Secreto. Ejecutivo Mercantil 1 Acdo. Núm. Exp. 621/2023.

Secreto. Ejecutivo Mercantil Expedientillo. 1 Acdo. Núm. Exp. 937/2022.

Sil Pozos Bertha Andrea vs. Gutiérrez Saldaña Ana Lizeth. Controversias de Arrendamiento Civil 2 Acdos. Núm. Exp. 881/2024.

Sociedad Hipotecaria Federal S.N.C. Institución de Banca de Desarrollo como Fiduciaria Sustituta del Fondo de Operación y Financiamiento Bancario a la Vivienda (Fovi) vs. Manuela Landin Barajas. Esp. Hip. 1 Acdo. Núm. Exp. 933/2010.

Soluciones Hipodigitales a la Medida Sociedad Anónima Promotora de Inversión de Capital Variable vs. Narváez Sánchez Gerardo Daniel y Sánchez Sosa Antonieta Guadalupe. Especial Hipotecario Civil 1 Acdo. Núm. Exp. 1327/2022.

Valenzuela López Reyes Guadalupe vs. Gómez Dueñas María Alejandra. Medios Preparatorios Civil 3 Acdos. Núm. Exp. 1045/2024.

LA SECRETARIA DE ACUERDOS
LIC. ROCÍO ANGELINA CALVO OCHOA

SECRETARÍA "B"
ACUERDOS DEL 16 DE OCTUBRE DEL 2024

Banco Invex S.A. Institución de Banca Múltiple, Invex Grupo Financiero Fiduciario en su Carácter de Fiduciario del Fideicomiso 1055 vs. Manuel Darío Lugo Goytia. Especial Hipotecario Civil 1 Acdo. en Tercería. Núm. Exp. 704/2015.

Banco Mercantil del Norte Sa Institución de Banca Múltiple Grupo Financiero Banorte vs. San Antonio Atlehuitzia Sociedad de Producción Rural de Responsabilidad Limitada y Melo Aguilar Gloria Josefina y Aguilar Ocadiz María Cándida de la Luz. Especial Hipotecario Civil 1 Acdo. Núm. Exp. 536/2021 Tomo Dos.

Banco Mercantil del Norte, S.A., Institución de Banca Múltiple, Grupo Financiero Banorte vs. Sánchez Peña Alfonso. Especial Hipotecario Civil 2 Acdos. Núm. Exp. 1098/2024.

Banco Nacional de México, S.A., Integrante del Grupo Financiero Banamex vs. Corect, S.A. de C.V., Miguel Ángel Gómez Jiménez y Oyuki de Los Ángeles Herrera Moreno. Ejecutivo Mercantil 1 Acdo. Núm. Exp. 322/2018 Tomo Dos.

Banco Santander México S.A. Institución de Banca Múltiple Grupo Financiero Santander México hoy su Cesionaria Alma Gloria Hernández Ortiz vs. De Ovarzábal Salcedo Mavi. Especial Hipotecario Civil 1 Acdo. Núm. Exp. 290/2015 Tomo Dos.

Banco Santander México, S.A., Institución de Banca Múltiple Grupo Financiero Santander México vs. Innings S.A. de C.V. y Gallegos Segura Evelin y Juárez Aguilar Marcelina y Díaz Roldán María Cristina y Juárez Aguilar Aurelio. Providencias Precautorias Mercantil 1 Acdo. Núm. Exp. 664/2021.

Banco Unión S.A. Institución de Banca Múltiple hoy su Cesionaria Sólida Administradora de Portafolios S.A. de C.V. hoy Sólida Administradora de Portafolios S.A. de C.V. Sociedad Financiera de Objeto Múltiple E. R. Grupo Financiero Banorte, hoy su Cesionario Francisco Javier Murillo Pantoja vs. Flores Luna Francisco Javier y Abdo Shaadi Teresa Eugenia. Especial Hipotecario Civil 1 Acdo. Núm. Exp. 726/2002 Tomo Dos.

Banco Ve por más S.A. Institución de Banca Múltiple Grupo Ve por más vs. Ramírez González Germán y Herrera Laura Rosario y Ramírez González Carlos y Multigranos Mochis S.A. de C.V. Ejecutivo Mercantil 1 Acdo. Núm. Exp. 1078/2023.

BBVA Bancomer S.A. Institución de Banca Múltiple Grupo Financiero BBVA Bancomer hoy su Cesionaria Banco Mercantil del Norte, S.A. Institución de Banca Múltiple, Grupo Financiero Banorte hoy su Cesionaria Black Rock Investments, S. de R. L. de C.V. vs. Cecilia Regina Colín Artigas y Jorge Fernández de la Maza. Esp. Hip. 1 Acdo. Núm. Exp. 394/2012.

BBVA México, S.A., Institución de Banca Múltiple, Grupo Financiero BBVA México vs. Suárez Lumbreras Luis Ángel. Especial Hipotecario Civil 1 Acdo. Núm. Exp. 332/2023.

Bien para Bien Sociedad Anónima Promotora de Inversión de Capital Variable Sociedad Financiera de Objeto Múltiple Entidad No Regulada vs. Ramírez Martínez Osvaldo y Deciga Barrios Landy. Vía de Apremio Civil 2 Acdos. Núm. Exp. 902/2024.

Bp Estaciones y Servicios Energeticos S.A. de C.V. vs. Apomuden S de R.L. de C.V. y Super Servicio Dlt S.A. de C.V. Ord. Mercantil 1 Acdo. Núm. Exp. 974/2024.

Cureño Caballero María Remedios Sonia vs. Inmobiliaria Sanmo, S.A. de C.V. Ord. Civil Expedientillo. 1 Acdo. Núm. Exp. 1080/2019.

Hernández Leyva Lucía Estela vs. Hernández López Ignacio su Sucesión y C. Director del Registro Público de la Propiedad y de Comercio de la Ciudad de México. Ord. Civil 1 Acdo. Núm. Exp. 464/2024.

Hernández Luna Norma Vianey vs. Grupo Mexicano de Seguros S.A. de C.V. Ord. Civil 1 Acdo. Núm. Exp. 886/2024.

Hewlett Packard Operations México S. de R. L de C.V. vs. Industria y Comercial Fu&Fu S.A. de C.V. y Fuentes y Fuentes Vicente. Ejecutivo Mercantil 3 Acdos. Núm. Exp. 1286/2022.

HSBC México Sa Institución de Banca Múltiple Grupo Financiero HSBC División Fiduciaria en su Carácter de Fiduciario en el Fideicomiso Irrevocable Número F/262323 vs. Díaz Ontiveros Jesús y Ramírez Mejía Blanca Isabel. Vía de Apremio Civil 2 Acdos. Núm. Exp. 1248/2023.

Instituto del Fondo Nacional de la Vivienda para los Trabajadores (Infonavit) vs. María Teresa Mujica Díaz. Especial Hipotecario Civil 1 Acdo. Núm. Exp. 534/2018.

Íñiguez Ochoa Claudia Gabriela vs. Corporativo Hospital Satélite, S.A. de C.V. y Salas Ramírez José Raúl y Castillo López Beatriz y Allianz México, S.A., Compañía de Seguros. Ord. Civil 1 Acdo. Núm. Exp. 436/2021 Tomo Dos.

Mireles Benítez Alberto y López Alavez Tania Rubí vs. Seguros Inbursa Sa Grupo Financiero Inbursa. Ord. Civil 1 Acdo. Núm. Exp. 598/2024.

Ponce Rivera Mariana vs. Grupo Mexicano de Seguros S.A. de C.V. Ord. Civil 1 Acdo. Núm. Exp. 750/2024.

SOLO CONSULTA
SOLO CONSULTA
SOLO CONSULTA

Ramírez Rodríguez Georgina vs. Banco Nacional de México S.A. y de la Isla de la Mata Patricia y Chávez López Jorge vs. Exh. que Remite el C. Secretario del Juzgado Noveno Civil del Distrito Judicial de Tlalnepantla Con Residencia en Huixquilucan, Estado de México. Ord. Civil 1 Acdo. en Exhorto. Núm. Exp. 1068/2024.

Ramírez Torres Lizbeth Alejandra y Placencia Breniz Rafael Fernando vs. Seguros Afirme Sociedad Anónima de Capital Variable Afirme Grupo Financiero. Ord. Civil 1 Acdo. Núm. Exp. 4/2024.

Rincón y García Lorenza vs. Espíndola Rivera Alejandro. Juris. Voluntaria Civil 1 Acdo. Núm. Exp. 320/2024.

Rodríguez García Gilberto vs. Reyes Torres Juana. Medios Preparatorios Civil 1 Acdo. Núm. Exp. 1096/2024.

Santander Hipotecario, S.A. de C.V. Sociedad Financiera de Objeto Múltiple, Entidad Regulada vs. Ávila Cruz Víctor Manuel y/o Especial Hipotecario Civil 1 Acdo. Núm. Exp. 42/2014 Tomo Dos.

Santillán Rodríguez Guadalupe, su Sucesión y González Sánchez Luis, su Sucesión vs. Meléndez Macario José Michelle y Alvarado Zamora Rosaura. Ord. Civil 1 Acdo. Núm. Exp. 1148/2023.

Secreto. Ejecutivo Mercantil 1 Acdo. Núm. Exp. 522/2024.

Sierra Torres Sara Rocío vs. Campos Monroy Adriana y Ramírez León Jesús Rodolfo. Controversias de Arrendamiento Civil 1 Acdo. Núm. Exp. 290/2024.

Sociedad Hipotecaria Federal, Sociedad Nacional de Crédito, Institución de Banca de Desarrollo en su Carácter de Fiduciario Sustituto de Banco de México en el Fondo de Operación y Financiamiento Bancario a la Vivienda (Fovi) vs. Gonzalo Ortiz García y/o Esp. Hip. Expedientillo. 1 Acdo. Núm. Exp. 158/2012.

Soluciones Cocrea Sapi de C.V. Sofom Enr vs. Muñoz Escobar Raúl. Ejecutivo Mercantil 1 Acdo. Núm. Exp. 716/2023.

Soto Borja Gabriel y Vitaliyevna Baeva Irina vs. Bozzo Rotondo Laura Cecilia. Ord. Civil 1 Acdo. Núm. Exp. 499/2020.

Tdr Transportes S.A. de C.V. vs. Chubb Seguros México Sa y Cab Energiservicios S.A. de C.V. Ord. Civil 1 Acdo. Núm. Exp. 108/2022 Tomo Dos.

Tiburcio Peregrina José Antonio vs. Pedrote Navarro Benjamín y Sánchez Marín Nohemí y Romero Sánchez Ricardo y As y Asociados S.A. Ord. Civil 1 Acdo. Núm. Exp. 1094/2024.

Villaseñor Aguilar Ramón vs. Cortés Espino Adán y Cortés Espino Jaime Raúl y Cortés Espino Alejandro y Espino Correa Amalia. Ord. Civil 1 Acdo. en Exhorto. Núm. Exp. 948/2024.

ACUERDOS DEL 15 DE OCTUBRE DEL 2024

Banco Invex Sociedad Anónima Institución de Banca Múltiple Invex Grupo Financiero Fiduciario en su Calidad de Fiduciaria del Fideicomiso F 1301. hoy su Cesionaria José Ángel Rodríguez Fernández vs. Rojas Gómez Yolanda y Torres Rodríguez Aarón. Vía de Apremio Civil 1 Acdo. Núm. Exp. 1326/2018 Tomo Dos.

Banco Invex, S.A. Institución de Bnaca Múltiple, Invex Grupo Financiero en su Carácter de Fiduciario Irrevocable 860 vs. Juan Gerardo Gamboa Rodríguez. Esp. Hip. 2 Acdos. Núm. Exp. 1104/2010.

Banco Mercantil del Norte S.A. Institución de Banca Múltiple, Grupo Financiero Banorte vs. Madrigal Portillo Enrique y Duval García Dominique Marie Therese. Ejecutivo Mercantil 1 Acdo. Núm. Exp. 390/2016.

Banco Mercantil del Norte Sa Institución de Banca Múltiple Grupo Financiero Banorte vs. Abarca Hernández Paulina. Especial Hipotecario Civil 1 Acdo. Núm. Exp. 1350/2023.

Banco Santander México S.A. Institución de Banca Múltiple Grupo Financiero hoy su Cesionaria Decarome, S.A. P. I. de C.V. Santander México vs. Álvarez Díaz Guillermina. Especial Hipotecario Civil 1 Acdo. Núm. Exp. 1128/2019.

Blee Zamora Jorge Roberto vs. Corporativo Reyes Naranjo S.A. de C.V. Ord. Civil 3 Acdos. Núm. Exp. 344/2022.

Ci Banco Sociedad Anónima Institución de Banca Múltiple en su Carácter de Fiduciario en el Fideicomiso Número F00430, hoy su Cesionaria Nayelli Janet Medina Nieto vs. Melgoza Benítez Leticia y Delfín Sánchez Enrique. Especial Hipotecario Civil 1 Acdo. Núm. Exp. 300/2017 Tomo Dos.

Corporativo Zendere I Sapi de C.V. vs. Enrique Vásquez Pérez, También Conocido Con el Nombre de Enrique Vázquez Pérez y María Magdalena Juana García Santana. Especial Hipotecario Civil 2 Acdos. Núm. Exp. 570/2016.

Cortés Xicohtencatl Lodegario vs. Seguros Afirme S.A. de C.V. Afirme Grupo Financiero. Ord. Civil 1 Acdo. Núm. Exp. 474/2024.

Ekscelenko Sapi de C.V. Sofom Enr vs. Ite Soluciones S.A. de C.V. y Urbano Fernández Gabino. Ejecutivo Mercantil 1 Acdo. Núm. Exp. 124/2023.

Eli Lilly y Compañía de México S.A. de C.V. vs. Pasquel Muñoz Jorge. Ord. Civil 1 Acdo. Núm. Exp. 234/2023 Tomo Dos.

Espinosa Perea su Sucesión También Conocida como Lorenza Espinosa Viudad de Cayón Lorenza y Cayon Secadas su Sucesión Jacinto y Cayon Espinosa su Sucesión Amado vs. Lorrazolo Porter Leticia. Juris. Voluntaria Civil Expedientillo. 1 Acdo. Núm. Exp. 980/2022.

Fundación Rafael Donde Institución de Asistencia Privada vs. Herrera Saucedo Francisco Javier. Vía de Apremio Civil 1 Acdo. Núm. Exp. 1104/2022.

García Antonino vs. C Director General del Registro Público de la Propiedad y de Comercio de la Ciudad de México y Departamento del Distrito Federal hoy Gobierno de la Ciudad de México. Ord. Civil 1 Acdo. Núm. Exp. 1346/2023.

Guerra Negrete Luz vs. Sánchez Pale Lucero. Controversias de Arrendamiento Civil 1 Acdo. Núm. Exp. 898/2023.

Hernández Cabello Mauricio Rosendo vs. Gómez Quintero Rubén. Ejecutivo Mercantil 1 Acdo. Núm. Exp. 22/2023.

Hipotecaria Nacional S.A. de C.V. Sociedad Financiera de Objeto Limitado Grupo Financier vs. Lugo Pérez Carlos José y Belmont Lara Gloria. Especial Hipotecario Civil 1 Acdo. Núm. Exp. 984/2024.

HSBC México, S.A., Institución de Banca Múltiple Grupo Financiero HSBC División Fiduciaria en su Carácter de Fiduciario en el Fideicomiso Número F/234036 vs. Nicanor Torres Zúñiga y José Efraín Jiménez Villagómez. Especial Hipotecario Civil 1 Acdo. Núm. Exp. 948/2017.

HSBC México, S.A., Institución de Banca Múltiple, Grupo Financiero HSBC División Fiduciaria en su Carácter de Fiduciario del Fideicomiso Irrevocable Número F/250295 vs. José Luis Ruíz Morales y Refugio Catalina Ruíz Morales. Especial Hipotecario Civil 1 Acdo. Núm. Exp. 788/2018.

Instituto de Seguridad y Servicios Sociales de Los Trabajadores del Estado a Través de su Fondo de la Vivienda Fovissste vs. Gómez Punab Wendy Concepción. Especial Hipotecario Civil 1 Acdo. Núm. Exp. 1034/2022.

Instituto de Seguridad y Servicios Sociales de Los Trabajadores del Estado a Través de su Fondo de la Vivienda Fovissste vs. Muñoz Martínez Erick Roberto. Especial Hipotecario Civil 1 Acdo. Núm. Exp. 964/2023.

Instituto del Fondo Nacional de la Vivienda para los Trabajadores Infonavit vs. Domínguez Luna Ricardo. Especial Hipotecario Civil 1 Acdo. Núm. Exp. 1034/2024.

Instituto del Fondo Nacional de la Vivienda para los Trabajadores vs. Humberto Garza García. Esp. Hip. 1 Acdo. Núm. Exp. 952/2011.

Jiménez Medina Martha Patricia vs. Banco Nacional de Obras y Servicios Públicos, S.N.C., Juan Carlos Villalobos Aguilar y C. Director del Registro Público de la Propiedad y del Comercio de la Ciudad de México. Ord. Civil 2 Acdos. Núm. Exp. 106/2020.

Martínez Juárez Astrid Lizeth vs. Escuela Villa Educativa México. Ord. Civil 3 Acdos. Núm. Exp. 1268/2023.

Mendoza Perezlete Adrián y También Conocido como Adrián Mendoza Pérez Lete vs. Notario Público Número 106 de la Ciudad de México y Pérez Pérez Lete José Manuel su Sucesión y Quien Se Ostenta También como José Manuel Pérez Perezlete, José Manuel Perezlete, José Manuel Pérez y Perezlete y José M Pérez Pérez Lete y Perezlete José Manuel. Ord. Civil 1 Acdo. Núm. Exp. 758/2024.

Nadro, S.A. P. I. de C.V. vs. Ramos Mexicano Susuki y Jokin Hernández Guadalupe. Ejecutivo Mercantil 2 Acdos. Núm. Exp. 948/2023.

Nr Finance México S.A. de C.V. (En Lo Sucesivo Nrfm) vs. Benito Ferreira Moisés Eduardo. Ejecutivo Mercantil 1 Acdo. Núm. Exp. 596/2024.

Oportunidades para Emprendedores, S.A. P. I. de C.V., Sociedad Financiera de Objeto Múltiple Enr vs. Virsa Operadora de Viajes, S.A. de C.V., Ma. del Consuelo López Medina, También Conocida como María del Consuelo López Medina, Francisco Javier Rodríguez Haro y Leonardo Cisneros Rodríguez. Ejecutivo Mercantil 1 Acdo. Núm. Exp. 1408/2018.

Portafolio de Negocios S.A. de C.V. Sofom E. R vs. Fhety Laboratorios, S.A. de C.V. y Rodríguez Barrera Miguel Ángel. Ejecutivo Mercantil 1 Acdo. Núm. Exp. 278/2024.

Ramírez Gómez Pedro vs. Tirado Soriano José Alberto. Ord. Civil 1 Acdo. Núm. Exp. 914/2024.

Ramírez López Rocío vs. Ramírez Mejía Esther Daniela y Notario Público Licenciado Eduardo Arturo Nozari Morlet Notario Número 4 del Distrito Notarial del Tabares de la Ciudad de

SOLO CONSULTA
SOLO CONSULTA
SOLO CONSULTA

México y Puerto de Acapulco Guerrero y C Director del Registro Público de la Propiedad y del Comercio de la Ciudad de México y Notario Público Número 63 de la Ciudad de México Othón Pérez Fernández del Castillo y C Director del Registro Público de la Propiedad y del Comercio de la Ciudad de México. Ord. Civil 2 Acdos. Núm. Exp. 864/2024.

Ramírez Rodríguez Georgina vs. Banco Nacional de México S.A. y de la Isla de la Mata Patricia y Chávez López Jorge vs. Exh. que Remite el C. Secretario del Juzgado Noveno Civil del Distrito Judicial de Tlalnepantla Con Residencia en Huixquilucan, Estado de México. Ord. Civil 1 Acdo. en Exhorto. Núm. Exp. 1068/2024.

Rivera Alcudia Sandra Luz vs. Grupo Mexicano de Seguros S.A. de C.V. Ord. Civil 1 Acdo. Núm. Exp. 764/2024.

Rosas Hernández Margarita Macaria vs. Del Moral González Gerardo y de la Vega Leal Rosa María. Controversias de Arrendamiento Civil 1 Acdo. Núm. Exp. 1132/2022.

Sánchez Arciniega José vs. Sánchez Gaona Israel. Controversias de Arrendamiento Civil 1 Acdo. Núm. Exp. 656/2021.

Sánchez Ortiz Isaías Manuel vs. Palacios Ramírez Marcos Osvaldo. Controversias de Arrendamiento Civil 1 Acdo. Núm. Exp. 958/2024.

Secreto. Controversias de Arrendamiento Civil 1 Acdo. Núm. Exp. 1090/2024.

Secreto. Ejecutivo Mercantil 1 Acdo. Núm. Exp. 278/2024.

Sedano Sotelo Josefina vs. Sociedad Cooperativa Mathzi S. C. de R. L vs. Exh. que Remite el C. Secreario de Acdos. del Juzgado Primero Civil y de Extinción de Domi. del Distrito Judicial de Ecatepec de Morelos, Estado de México. Ord. Civil 1 Acdo. en Exhorto. Núm. Exp. 1108/2024.

Sociedad Hipotecaria Federal, S.N.C., Institución de Banca de Desarrollo vs. María Eugenia García Gutiérrez. Esp. Hip. 1 Acdo. Núm. Exp. 850/2009.

Sociedad Mexicana de Productores de Fonogramas, Videogramas y Multimedia, Sociedad de Gestión Colectiva vs. Tv Azteca, S.A. B. de C.V. Ord. Mercantil 1 Acdo. en Otros. Núm. Exp. 390/2019 Tomo II.

Sofom Inbursa S.A. de C.V. Sofom. E. R. Grupo Financiero Inbursa vs. Muebles y Modulares Mónaco S.A. de C.V. y Zavala Chávez Octavio. Ejecutivo Mercantil 1 Acdo. Núm. Exp. 550/2021.

Televisa, S.A. de C.V. vs. Fianzas Guardiana Inbursa, S.A. Grupo Financiero Inbursa También Conocida como Fianzas Guardiana Inbursa, S.A. Institución de Fianzas. Especial de Fianzas Mercantil 2 Acdos. Núm. Exp. 33/2021 Tomo II.

Toyota Financial Services México S.A. de C.V. vs. Sánchez Herrera Nelson Fernando. Ejecutivo Mercantil 1 Acdo. Núm. Exp. 556/2023.

Ugalde Castañeda Claudia vs. Hernández Vázquez Mauricio y Vázquez Cerda María Luisa Avelina y Vázquez Cerda Ma Luisa Avelina. Ord. Civil 1 Acdo. Núm. Exp. 1046/2024.

AUDIENCIA

Aurrecoechea Hernández Juan Manuel vs. Aurrecoechea Hernández Jaime. Aud. Medios Preparatorios Civil. 1 Audiencia. Núm. Exp. 458/2024.

Espinosa Espinosa Sara Yolanda vs. Núñez Espinosa Fernando. Aud. Controversias de Arrendamiento Civil. 1 Audiencia. Núm. Exp. 772/2024.

LA SECRETARIA DE ACUERDOS
LIC. CELIA HERNÁNDEZ PATIÑO

SEXAGÉSIMO SEGUNDO DE LO CIVIL

SECRETARÍA "A"
ACUERDOS DEL 16 DE OCTUBRE DEL 2024

Administradora Fome 2, Sociedad de Responsabilidad Limitada de Capital Variable vs. Miranda Fabre Claudia. Especial Hipotecario Civil 1 Acdo. Núm. Exp. 525/2021.

Andrade Fernández Agustín y Zúñiga Moreno Juventino su Sucesión vs. Pineda Montoya Jesús. Ord. Civil 1 Acdo. Núm. Exp. 659/2024.

Aremi Anayanzin Olvera Cedeño vs. Miguel Ángel Hernández Meléndez y Otro. Especial Hipotecario Civil 1 Acdo. Núm. Exp. 1169/2011.

Autofinanciamiento México, S.A. de C.V. vs. Hernández Castillo José. Ejecutivo Mercantil Expedientillo. 1 Acdo. Núm. Exp. 1649/2012.

Axa Seguros, S.A. de C.V. vs. Gómez Arizmendi Agente de Seguros, S.A. de C.V. Ord. Civil Expedientillo. 1 Acdo. Núm. Exp. 779/2019.

Banco Mercantil del Norte Sociedad Anónima Institucin de Banca Múltiple Grupo Financiero Banorte vs. Rodríguez Jiménez Roberto Carlos y García Espinosa Rosalinda. Especial Hipotecario Civil 1 Acdo. Núm. Exp. 429/2021.

Banco Mercantil del Norte, S.A. Institución de Banca Múltiple, Grupo Financiero Banorte vs. Cortés Trujillo Carlos Eduardo y Rojas Figueiras Ada Olivia. Especial Hipotecario Civil 2 Acdos. Núm. Exp. 375/2017.

Banco Mercantil del Norte, S.A., Institución de Banca Múltiple, Grupo Financiero Banorte vs. Creatividad y Marketing Farmacéutico Consultores, S.A. de C.V. y Munoz Alarcón Horacio. Ejecutivo Mercantil 1 Acdo. Núm. Exp. 157/2023.

Banco Mercantil del Norte, S.A., Institución de Banca Múltiple, Grupo Financiero Banorte vs. Supervisión Constructiva, S.A. de C.V. y Cosgaya Vallejo José Antonio. Ejecutivo Mercantil 2 Acdos. Núm. Exp. 385/2024.

Banco Mercantil del Norte, Sociedad Anónima, Institución de Banca Múltiple, Grupo Financiero Banorte vs. Díaz Soto Fernando y Garcés Villagómez Jezania Mabeth. Ejecutivo Mercantil 2 Acdos. Núm. Exp. 1439/2019.

Banco Santander México Sa Institución de Banca Múltiple Grupo Financiero Santander México vs. Urquiza Sánchez Alfonso. Especial Hipotecario Civil 1 Acdo. Núm. Exp. 571/2021.

Barba Cortés Miguel Fermín vs. De Borja Fernández Moro Francisco. Ejecutivo Mercantil 1 Acdo. Núm. Exp. 383/2024.

Barco López Ricardo vs. Ríos Arriaga Manely. Controversias de Arrendamiento Civil 2 Acdos. Núm. Exp. 761/2024.

BBVA México, S.A. Institución de Banca Múltiple Grupo Financiero BBVA México vs. Desarrollos de Tecnología y Servicios Integrales, S.A. de C.V., Bustamante Adán Francisco y Doreto López Silvia Leticia. Ejecutivo Mercantil 1 Acdo. Núm. Exp. 291/2020 Tomo II.

BBVA México, S.A., Institución de Banca Múltiple Grupo Financiero BBVA México vs. Gil Salgado Karina. Especial Hipotecario Civil 1 Acdo. Núm. Exp. 957/2019.

Bienes Inmuebles Morelos S.A. de C.V. vs. Instalaciones Tep S.A. de C.V. Controversias de Arrendamiento Civil 1 Acdo. Núm. Exp. 31/2019 Tomo III.

Chávez Pedrote Humberto vs. González Ochoa Enrique. Ord. Civil 1 Acdo. Núm. Exp. 867/2024.

Ci Banco, Sociedad Anónima, Institución de Banca Múltiple Actiuando Unicamente en su Carácter de Fiduciario en el Fideicomiso F/00782en su Carácter de Fiduciario en el Fideicomiso F00782 vs. Jorge Horta Cosío. Especial Hipotecario Civil 2 Acdos. Núm. Exp. 651/2021.

Cibanco, Sociedad Anónima Institución de Banca Múltiple vs. Ma. Apolinar Arceta Carachures. Especial Hipotecario Civil Expedientillo. 1 Acdo. Núm. Exp. 791/2013.

Ckd Activos 10 Sapi de C.V. vs. Pineda Téllez Carlos David. Ejecutivo Mercantil Expedientillo. 2 Acdos. Núm. Exp. 129/2024.

Ckd Activos 8, Sociedad Anónima Promotora de Inversión de Capital Variable vs. Juárez Mejía Maricela y González Álvarez Rogelio. Juris. Voluntaria Civil 1 Acdo. Núm. Exp. 1109/2024.

Cruz Alcántara Pablo su Sucesión vs. Cruz Lagunas Consuelo y Cruz Flores Sandra y Doctor en Derecho Alfredo Gabriel Miranda Solano Notario Número 144 de la Ciudad de México. Ord. Civil 1 Acdo. Núm. Exp. 755/2024.

Ecoagua de Torreon, S.A. de C.V. vs. Sistema Municipal de Aguas y Saneamineto de la Ciudad de Torreon, Coahuila. Convencional O. Preferente Mercantil 1 Acdo. en Otros. Núm. Exp. 311/2015 Tomo V.

Equipos Mahesa S.A. de C.V. vs. Distribuidora Cilinmex S.A. de C.V. Exh. Mercantil 1 Acdo. en Exhorto. Núm. Exp. 1067/2024.

Garduño Osorio José Tobías vs. Salinas Gómez Modesto. Ord. Civil 1 Acdo. en Expedientillo. Núm. Exp. 181/2012 Bis. 1.

González Ramírez Norma y González Baena Xiomara y González Baena Maximiliano vs. Operadora Hmg S.A. de C.V. y Rodríguez Andoney Dr. José de Jesús y Rodríguez Díaz Dr. José Luis y Bolaños Morales Dra Francina. Ord. Civil 2 Acdos. en Otros. Núm. Exp. 887/2023 Tomo III.

Hernández Abraham Juan y Mendoza Ladera María Elena vs. Grupo Nacional Provincial Sab. Ord. Civil 2 Acdos. Núm. Exp. 339/2024.

SOLO CONSULTA

Hernández Carbajal Sandra Adelina vs. Zarco Avelar Emilia. Ord. Civil Expedientillo. 1 Acdo. Núm. Exp. 709/2023.
Hernández Ríos Román Alberto y Hernández Martínez Érika Desiree vs. García Granados Giovanni Gael y Barajas Negrete Miguel Ángel y Axa Seguros S.A. de C.V. Ord. Civil 2 Acdos. en Otros. Núm. Exp. 599/2023 Tomo II.
Inmobiliaria Cerro Gordo S.A. de C.V. vs. The Balance Angar Importación y Exportación, S.A. de C.V. y Velázquez Villareal Irma y Soto Soto Manuel. Controversias de Arrendamiento Civil 2 Acdos. Núm. Exp. 587/2024.
Instituto de Seguridad y Servicios Sociales de Los Trabajadores del Estado a Través de su Fondo de la Vivienda Fovissste vs. Rodríguez Rodríguez Liam. Especial Hipotecario Civil 1 Acdo. Núm. Exp. 1095/2024.
Instituto de Seguridad y Servicios Sociales de Los Trabajadores del Estado a Través de su Fondo de la Vivienda Fovissste vs. Santana Romero Benjamín. Especial Hipotecario Civil 1 Acdo. Núm. Exp. 611/2022.
Jácome Rivera Elisama vs. Grupo Mexicano de Seguros S.A. de C.V. Ord. Civil 1 Acdo. en Otros. Núm. Exp. 979/2022 Tomo III.
Lozano Soriano Noé vs. Salazar Amaya Yolanda y Salazar Amaya Rosa Mercedes y Salazar Amaya Altagracia Georgina y Salazar Amaya Dora María. Ord. Civil 3 Acdos. Núm. Exp. 599/2024.
Marín Flores Juan Carlos vs. Registro Público de la Propiedad y de Comercio de la Ciudad de México y Cruz Quiñones Alberto. Ord. Civil 1 Acdo. Núm. Exp. 1177/2023.
Maya Velázquez Michelle Alejandra vs. Centro Médico de Toluca, S.A. de C.V., Centro Médico de Especialidades Atlacomulco, S.A. de C.V., Rodríguez Carrasco Carlos Alberto y Marín Méndez Héctor Manuel. Ord. Civil 2 Acdos. en Otros. Núm. Exp. 743/2019 Tomo IV.
Mendoza Gaytán Anarbol y Medrano Rojas Alicia vs. Grupo Mexicano de Seguros S.A. de C.V. Ord. Civil 1 Acdo. Núm. Exp. 859/2024.
Mireles Luisa Blanca Rosa vs. Mireles Ramos Vicente. Ord. Civil 1 Acdo. Núm. Exp. 505/2024.
Orduña Parra Miguel Ángel vs. López Soriano Aída Estela de Jesús. Juris. Voluntaria Civil 1 Acdo. Núm. Exp. 365/2024.
Prado González Alfonso vs. Hayashida Kobashi Silvia Edith. Ord. Civil 1 Acdo. Núm. Exp. 801/2018.
Raquel Letayf Yapur vs. Pablo Fabián Benítez Jiménez y Luis Mauricio Segura Villa. Controversias de Arrendamiento Civil 1 Acdo. Núm. Exp. 59/2021.
Rivero Hinojosa Gustavo Adolfo y Rivero Gómez Daza Gustavo Adolfo Guillermo vs. Gallo Reynoso Manuel María José, Bonfante Rubio Joana Angélica y Operadora de Hospitales Ángeles, S.A. de C.V. Ord. Civil 1 Acdo. Núm. Exp. 419/2021 Tomo IV.
Rodríguez Burguete Julio César vs. Reyes Camacho Everardo Benjamín. Controversias de Arrendamiento Civil 1 Acdo. Núm. Exp. 941/2024.
Rodríguez Garduño Mario vs. Ramayo Flores Gerardo. Controversias de Arrendamiento Civil 1 Acdo. Núm. Exp. 767/2024.
Rosales Vallejo Elia vs. Cabrera Ramírez Marcos y Vega Marín María Elena. Ord. Civil 1 Acdo. Núm. Exp. 481/2018.
Ruth Oneida Morales Álvarez vs. Antonio Mateos Barrios y Carlos Domínguez del Alba. Ord. Civil 1 Acdo. Núm. Exp. 487/2020.
Senties Lamas Gloria Angélica su Sucesion vs. Torres Pérez Mario Omar y Méyer Falcón Lorenzo Mauricio. Controversias de Arrendamiento Civil 1 Acdo. Núm. Exp. 875/2024.
Sistema Único de Autofinanciamiento, S.A. de C.V. vs. Hernández Gómez Alexis. Ejecutivo Mercantil 2 Acdos. Núm. Exp. 341/2024.
Sistema de Crédito Automotriz S.A. de C.V. vs. Murillo Carrillo David y Carrillo Díaz Martha y Murillo García Donatile. Vía de Apremio Civil 1 Acdo. Núm. Exp. 1099/2024.
Sociedad Financiera Campesina Sociedad Anónima de Capital Variable Sociedad Financiera de Objeto Múltiple Entidad No Regulada Soficam vs. Magallón Tejada Luis Fernando. Especial Hipotecario Civil 1 Acdo. Núm. Exp. 175/2019.
Sociedad Hipotecaria Federal Sociedad Nacional de Crédito Institución de Banca de Desarrollo en su Carácter de Fiduciario Sustituto del Fondo de Operación y Financiamiento Bancario a la Vivienda y Beltrán González de Hernández Laura Amparo vs. Hernández Sánchez Juan Raúl. Especial Hipotecario Civil Expedientillo. 2 Acdos. en Expedientillo. Núm. Exp. 765/2023 Expedientillo.
Sociedad Hipotecaria Federal, Sociedad Nacional de Crédito, Institución de Baca de Desarrollo, en su Carácter de Fiduciario Sustituto del Fondo de Operación y Financiamiento Bancario a la Vivienda (Fovi) vs. Ocampo Figueroa Adelina. Especial Hipotecario Civil 1 Acdo. Núm. Exp. 279/2020.
Sólida Administrativa de Portafolios, S.A. de C.V. vs. Ulises Antulio Guerrero Pérez. Esp. Hip. Expedientillo. 1 Acdo. Núm. Exp. 903/2003.
Sucesión de Pedro Rubalcava Hernández y Otra vs. María de Lourdes Ramírez García. Ord. Civil 2 Acdos. Núm. Exp. 129/2002 Principal Tomo II.
Sumano Alegría Francisco Manuel vs. Barquero Jiménez Urbano. Exhortos Civil 1 Acdo. en Exhorto. Núm. Exp. 1103/2024.
Toyota Financial Services de México S.A. de C.V. vs. Hernández Iniestra José Daniel. Ejecutivo Mercantil 1 Acdo. Núm. Exp. 11/2024.
Upl Agro, S.A. de C.V. vs. Cazares Bravo José Luis y Saucedo Romero Laura. Ejecutivo Mercantil 2 Acdos. Núm. Exp. 1269/2019 Tomo II.

NO PUBLICADOS

Banco Mercantil del Norte, Sociedad Anónima, Institución de Banca Múltiple Grupo Financiero Banorte vs. Milán García Daniel. Especial Hipotecario Civil 1 Acdo. Núm. Exp. 985/2024.
Instituto de Seguridad Social para las Fuerzas Armadas Mexicanas vs. Hernández Mazaba Pedro Daniel. Especial Hipotecario Civil 1 Acdo. Núm. Exp. 1077/2024.
Ortega Herrera José Juan vs. Ortega Hernández María y Ortega Herrera María del Carmen. Ord. Civil 1 Acdo. Núm. Exp. 997/2024.

AUDIENCIA

Administradora Fome 2, Sociedad de Responsabilidad Limitada de Capital Variable vs. Santa Paula Ramos María Liliana y Santa Paula Ramos También Conocida como Alilian. Aud. Especial Hipotecario Civil. 1 Audiencia. Núm. Exp. 823/2021.
Jácome Rivera Elisama vs. Grupo Mexicano de Seguros S.A. de C.V. Aud. Ord. Civil. 1 Aud. en Otros. Núm. Exp. 979/2022 Tomo III.
Montiel Aguilar Ma Guillermina vs. Grupo Nacional Provincial Sab. Aud. Ord. Civil. 1 Audiencia. Núm. Exp. 445/2024.
Rodríguez Ceballos María Susana vs. Rodríguez Ceballos Fernando. Ord. Civil. 1 Audiencia. Núm. Exp. 641/2024.

ACUERDOS DEL 15 DE OCTUBRE DEL 2024

Espinosa Gutiérrez Julio César vs. Hernández Romero Margarito. Ord. Civil 1 Acdo. Núm. Exp. 1093/2024.
Scotiabank Inverlat Sa Institución de Banca Múltiple Grupo Financiero Scotiabank Inverlat vs. Rosales Landeta Alejandra. Especial Hipotecario Civil 1 Acdo. Núm. Exp. 1039/2024.

EL SECRETARIO DE ACUERDOS
LIC. MIGUEL ÁNGEL ENZASTIGUE ROJAS

SECRETARÍA "B"
ACUERDOS DEL 16 DE OCTUBRE DEL 2024

Arrendadora y Factor Banorte, S.A. de C.V., Sociedad Financiera de Objeto Múltiple, Entidad Regulada, Grupo Financiero Banorte vs. José Alberto Trejo Rivera y Otra. Especial Hipotecario Civil 1 Acdo. Núm. Exp. 570/2010 Tomo II.
Ávila Valle Reyna Yadira vs. Grupo Mexicano de Seguros S.A. de C.V. Ord. Civil 1 Acdo. Núm. Exp. 886/2024.
BBVA México, S.A., Institución de Banca Múltiple, Grupo Financiero BBVA México vs. Soriano Sierra Luis Mauricio. Especial Hipotecario Civil 1 Acdo. Núm. Exp. 332/2023.
Corona Miguel Ángel vs. Martínez Vilchis Carlos y Luna Murillo María Elena. Controversias de Arrendamiento Civil 2 Acdos. Núm. Exp. 902/2024.
Domínguez Vidal Pedro vs. Grupo Mexicano de Seguros S.A. de C.V. Ord. Civil 1 Acdo. Núm. Exp. 804/2023 Tomo II.
Fernández Pérez María Araceli vs. Carrill Ramírez María Guadalupe. Exhortos Civil 1 Acdo. en Exhorto. Núm. Exp. 1074/2024.
Gómez Salazar Yadira vs. Gil Guzmán Lorenza. Controversias de Arrendamiento Civil 1 Acdo. Núm. Exp. 442/2021.

SOLO CONSULTA
SOLO CONSULTA
SOLO CONSULTA

HSBC México, S.A. Institución de Banca Múltiple Grupo Financiero HSBC, División Fiduciaria en su Carácter de Fiduciario en el Fideicomiso Irrevocable de Garantía F/258024 vs. Hugo Campos Zuño y Otra. Esp. Hip. 1 Acdo. Núm. Exp. 1424/2011.

Instituto de Seguridad Social para las Fuerzas Armadas Mexicanas vs. Ramos Sánchez Miguel Ángel y Otra. Esp. Hip. 1 Acdo. Núm. Exp. 866/2007.

Instituto del Fondo Nacional de la Vivienda para los Trabajadores (Infonavit) vs. Cruz Morgado Jorge Alberto. Vía de Apremio Civil 1 Acdo. Núm. Exp. 1110/2024.

Instituto del Fondo Nacional de la Vivienda para los Trabajadores Infonavit vs. Piña Pomposo Omar Cruz. Especial Hipotecario Civil 1 Acdo. Núm. Exp. 1018/2024.

Instituto del Fondo Nacional de la Vivienda para los Trabajadores vs. Marín Gutiérrez Santos y Albores Gómez María Norma. Especial Hipotecario Civil 1 Acdo. Núm. Exp. 1200/2019.

Instituto del Fondo Nacional de la Vivienda para los Trabajadores vs. C. Director del Registro Público de la Propiedad y del Comercio del Distrito Federal, José Villafaña Urrutia y Alicia Ortiz García. Especial Hipotecario Civil Expedientillo. 1 Acdo. en Expedientillo. Núm. Exp. 1246/2007 Expedientillo.

Meléndez Barrios Magdalena vs. Felverest, S.A. de C.V. y Candanedo Casillas Esther y/o Guadalupe Esther Candanedo Casillas. Ord. Civil 1 Acdo. Núm. Exp. 1122/2015.

Nacional Monte de Piedad vs. Báez Morales Christian Manuel. Especial Hipotecario Civil 1 Acdo. Núm. Exp. 1098/2024.

Pea Capital, S.A. de C.V. vs. Mapfre Fianzas, S.A. de C.V. y Proyectos Arquitectónicos y Obra Anzures, S.A. de C.V. Especial de Fianzas Mercantil 1 Acdo. Núm. Exp. 44/2020.

Pérez Contreras Luis Enrique vs. Salazar Cañizales María Elena. Controversias de Arrendamiento Civil 1 Acdo. Núm. Exp. 340/2023.

Pérez Mondragón Francisco su Sucesión vs. Lozano Pimentel Alicia. Actos Prejudiciales Civil 1 Acdo. Núm. Exp. 66/2024.

Pimentel Aguilar Ana Bertha vs. López Magaña Humberto. Exhortos Civil Exhorto. 1 Acdo. en Exhorto. Núm. Exp. 1102/2024.

Prado Morales Bernardo y Prado Suárez Daniela Guadalupe y Prado Suárez Tamara Esther vs. Arriaga Pérez Edmundo. Controversias de Arrendamiento Civil 1 Acdo. Núm. Exp. 612/2022.

Romero Saldaña José Manuel vs. Grupo Mexicano de Seguros S.A. de C.V. Ord. Civil 1 Acdo. Núm. Exp. 952/2024.

Scotiabank Inverlat, S.A. Institución de Banca Múltiple Grupo Financiero Scotiabank Inverlat vs. Castillo Gutiérrez Sergio. Especial Hipotecario Civil 1 Acdo. Núm. Exp. 1466/2019 Tomo II.

Secreto. Ejecutivo Mercantil 1 Acdo. Núm. Exp. 964/2023.

Sub Condominio 2 Etapa II del Conjunto Condominal Eje Central Lázaro Cárdenas 251 vs. Mosqueda Alonso Mónica Isset y Salinas Becerra Ricardo. Ejecutivo Civil 1 Acdo. Núm. Exp. 976/2022.

Torres Cazares Verónica vs. Ramos Leal Omar. Controversias de Arrendamiento Civil 1 Acdo. Núm. Exp. 1100/2024.

Valdivia Lemus Alejandro vs. Fuentes Galicia Agustín y Pérez Donarie Lluvia Rubí. Controversias de Arrendamiento Civil 1 Acdo. Núm. Exp. 412/2021.

Valencia García Salvador vs. Mayorga García Rodrigo Alberto. Controversias de Arrendamiento Civil Expedientillo. 1 Acdo. Núm. Exp. 126/2021.

NO PUBLICADOS

Gutiérrez Morgado Roberto vs. Hernández Sánchez Marta Laura y Razo Ochoa Vda. de la Torre Luz y Trujillo Romero Antonio. Ord. Civil 1 Acdo. Núm. Exp. 1080/2024.

Rodríguez González Ana Lucía vs. Martínez Nava Raúl. Ord. Civil 1 Acdo. Núm. Exp. 1076/2024.

ACUERDOS DEL 15 DE OCTUBRE DEL 2024

Administradora Fome 1, Sociedad de Responsabilidad Limitada de C.V. vs. Martínez Montero Miriam. Especial Hipotecario Civil 1 Acdo. Núm. Exp. 554/2020.

Afianzadora Sofimex, S.A. vs. Olivera Ochoa Manuel y Barrios Yáñez Fanny. Ejecutivo Mercantil Expedientillo. 1 Acdo. Núm. Exp. 972/2015.

Aloi Timeus Salvato Juan Alberto Gonzalo vs. Galguera Pintado Manuel. Ord. Civil 1 Acdo. en Tercería. Núm. Exp. 358/2017 Terc. Promovida por García Sánchez María del Carmen.

Barragán Romero Ernesto y Otro vs. Alejandro Martínez Lara y Otro. 1 Acdo. Núm. Exp. 336/2005.

Bello Minor Francisco vs. Bello Minor María Teresa, Arguelles Bello Agustín Bogard, Arguelles Bello José Juan, Bello Minor José Víctor, Hernández Hernández Rosario, Bello Hernández Víctor Hugo. Ord. Civil Expedientillo. 1 Acdo. Núm. Exp. 458/2016.

Cardoso Gil Bernardino y Díaz Tobon Elia Guillermina vs. Grupo Mexicano de Seguros S.A. de C.V. Ord. Civil 1 Acdo. Núm. Exp. 10/2024.

Cen Systems, S.A. de C.V. vs. Sistemas Especializados Brain, S.A. de C.V. y Luna Luna Hermenegildo. Ejecutivo Mercantil 1 Acdo. Núm. Exp. 1016/2018.

Condominio Fernando 91 vs. Chabolla Calzada Héctor. Ejecutivo Civil 1 Acdo. Núm. Exp. 694/2024.

Eduardo Maluly Moisés vs. Mauro Rodríguez Trigueros. Ord. Civil 1 Acdo. Núm. Exp. 544/2009 Tomo III.

González Espinosa Avelino vs. Germán Santillán Tinoco su Sucesión, José Espejel Flores su Sucesión, C. Fiscal General de Justicia de la Ciudad de México. Ord. Civil 1 Acdo. en Otros. Núm. Exp. 136/2020 Tomo II.

Improlin S.A. de C.V. vs. Servicio Diabolo S.A. de C.V. Ord. Civil 1 Acdo. Núm. Exp. 780/2023.

Instituto del Fondo Nacional de la Vivienda para los Trabajadores vs. López Rosales Luz María. Especial Hipotecario Civil 1 Acdo. Núm. Exp. 1058/2024.

Instituto del Fondo Naiconal de la Vivienda para los Trabajadores vs. Olvera Cruz Judith. Esp. Hip. Expedientillo. 1 Acdo. Núm. Exp. 246/2009.

José Francisco Ocejo Grimaldo vs. Rita Ortiz Vigil. Esp. Hip. 1 Acdo. Núm. Exp. 1090/2004.

Oar y Sesma María del Carmen Inés vs. Gargallo Montalvo Guadalupe. Controversias de Arrendamiento Civil 1 Acdo. Núm. Exp. 742/2024.

Operadora de Hoteles Casa Mexicana S.A. de C.V. vs. Operadora de Hoteles Cozumel S.A. de C.V. Ord. Civil 1 Acdo. Núm. Exp. 1062/2022.

Ortega González Carmen vs. Condominio Plaza Condesa, S.A. de C.V. e Import-Export Pirineu, S.A. de C.V. Ord. Mercantil 1 Acdo. Núm. Exp. 668/2015 Tomo II.

Popbox Sociedad Cooperativa de Responsabilidad Limitada de Capital Variable vs. Morales Duarte José Carlos y Arteaga Jaimes Gabriela. Especial Hipotecario Civil 1 Acdo. Núm. Exp. 524/2016.

Scotiabank Inverlat, Sociedad Anónima, Institución de Banca Múltiple, Grupo Financiero Scotiabank Inverlat. Especial Hipotecario Civil 1 Acdo. Núm. Exp. 1094/2024.

Secreto. Ejecutivo Mercantil 1 Acdo. Núm. Exp. 26/2024.

Sequelis Marcial Benjamín vs. López Esquivel David Antonio y López Esquivel Ernestina. Controversias de Arrendamiento Civil 1 Acdo. Núm. Exp. 1084/2024.

Socafi, S.A. de C.V. vs. Benavides Hernández Héctor Jair y Hernández Escamilla Érika y Benavides Apango Luis Alberto. Ejecutivo Mercantil 1 Acdo. Núm. Exp. 684/2023.

Sociedad Hipotecaria Federal, S.N.C., Institución de Banca de Desarrollo vs. Josué Salomón Oropeza Mendoza. Esp. Hip. 2 Acdos. Núm. Exp. 1014/2007.

Sofagro Sociedad Anónima de Capital Variable, Sociedad Financiera de Objeto Múltiple, Entidad No Regulada vs. Profesional 007 S.A. de C.V. y Intercambio Mexicano de Comercio S.A. de C.V. Ejecutivo Mercantil Expedientillo. 1 Acdo. Núm. Exp. 938/2023.

SENTENCIA INTERLOCUTORIA

Sociedad Hipotecaria Federal, S.N.C. Institución Banca de Desarrollo, como Fiduciaria Sustituta del Fondo de Operación y Financiamiento Bancario Ala Vivienda vs. Francisca Alicia Pérez Becerril y Arturo Higuera Atilano. Especial Hipotecario Civil Sent. Interl. 1 Núm. Exp. 1158/2019

LA SECRETARIA DE ACUERDOS
LIC. JÉSSICA RODRÍGUEZ LUNA

SEXAGÉSIMO TERCERO DE LO CIVIL

SECRETARÍA "A"
ACUERDOS DEL 16 DE OCTUBRE DEL 2024

SIN PUBLICACIÓN
ACUERDOS DEL 15 DE OCTUBRE DEL 2024

Álvarez Cárdenas José Guillermo vs. Ruíz Esparza Cataño Juan Rodrigo. Juris. Voluntaria Civil Acuerdo. 1 Acdo. Núm. Exp. 159/2024.

SOLO CONSULTA
SOLO CONSULTA
SOLO CONSULTA

Arrendadora y Factor Banorte, Sociedad Anónima de Capital Variable, Sociedad Financiera de Objeto Múltiple, Entidad Regulada, Grupo Financiero Banorte vs. José Luis Galindo Zárate y Herlinda López Hernández. Especial Hipotecario Civil Acuerdo. 1 Acdo. Núm. Exp. 209/2006 Tomo II.

Banca Afirme, Sociedad Anónima Institución de Banca Múltiple, Afirme Grupo Financiero vs. Clínica de Reproducción Asistida Santa Fe, Sociedad Anónima de Capital Variable y Lujan Irastorza Jesús Estuardo y Irastorza Flores Mirna Elizabeth. Ejecutivo Mercantil Acuerdo. 1 Acdo. Núm. Exp. 75/2024.

Banco Santander (México), S.A. Institución de Banca Múltiple, Grupo Financiero Santander México hoy su Cesionaria Controladora de Portafolios Seeb, Sociedad de Responsabilidad Limitada de Capital Variable hoy su Cesionaria 20tree, Sociedad Anónima Promotora de Inversión Ahora Sánchez Noria Jorge Enrique vs. Fusco Carter Comercializadora y Consultora S.A. de C.V., Fuster Castañeiras Mauricio Magin y Fuster Romero María Dolores Quien También Usa el Nombre de María Solores Fuster Romero. Ejecutivo Mercantil Acuerdo. 2 Acdos. Núm. Exp. 307/2016 Tomo II.

BBVA Bancomer S.A. Institución de Banca Múltiple Grupo Financiero BBVA Bancomer vs. Fragoso Marmolejo José Rafael y López Chávez Hilda. Especial Hipotecario Civil Acuerdo. 1 Acdo. Núm. Exp. 1091/2013.

Caballero Ramírez María del Pilar y Padilla Caballero Ángel Alejandro vs. Desi-Fyre Sistemas S.A. de C.V., Foster Cervantes Octavio, Ramírez Moreno Jazmín y Cervantes Arminio María de Jesús. Ejecutivo Mercantil Acuerdo. 1 Acdo. Núm. Exp. 1295/2018 Tomo II.

Cobos Alarcón Juan vs. La Iglesia del Señor A. R. (Asociación Religiosa). Ord. Civil Acuerdo. 1 Acdo. Núm. Exp. 347/2015 Tomo IV.

Daimler Financial Services México S de R.L. de C.V. vs. Barcodesa S.A. de C.V. y Aburto Gutiérrez José Manuel. Especial Mercantil Mercantil Acuerdo. 2 Acdos. Núm. Exp. 967/2023.

De la Rosa Galván Miguel Jesús vs. De la Rosa Galván Héctor Manuel. Ord. Civil Acuerdo. 1 Acdo. Núm. Exp. 33/2019.

Factoraje Afirme, Sociedad Anónima de Capital Variable, Sociedad Financiera de Objeto Múltiple, Entidad Regulada, Afirme Grupo Financiero vs. Flores Reyes Ana Lilia. Especial Hipotecario Civil Acuerdo. 1 Acdo. Núm. Exp. 1049/2014 Tomo II.

Hemsani Dahab José, su Sucesión vs. De Coss Carrasco de Hemsani Sonia Edith, Hemsani de Coss Diana, Hemsani y Chama Dinana, Notario Público 47 de Tonala Estado de Chiapas y C. Director del Registro Público de la Propiedad y de Comercio de la Ciudad de México. Ord. Civil Acuerdo. 1 Acdo. Núm. Exp. 1051/2018 Tomo II.

Hernández Reséndiz J. Dolores Pedro vs. Guerrero Medina Armando Gabriel. Ord. Civil Acuerdo. 1 Acdo. en Expedientillo. Núm. Exp. 343/2016.

Ibarrola Uriarte Roberto María vs. Martínez Ojeda Devi Azereth y Martínez Ojeda Yamelin Belem y Zavala Escobar Laura. Ord. Mercantil Acuerdo. 1 Acdo. Núm. Exp. 597/2024.

Instituto del Fondo Nacional de la Vivienda para los Trabajadores (Infonavit) vs. Torres Escudero Ana María. Especial Hipotecario Civil Acuerdo. 1 Acdo. Núm. Exp. 327/2023.

Instituto del Fondo Nacional de la Vivienda para los Trabajadores (Infonavit) vs. Ponce Chávez Alejandra. Vía de Apremio Civil Acuerdo. 1 Acdo. Núm. Exp. 321/2023.

Kavanach Hakim Arturo Chafis vs. Chávez Osorio José. Ejecutivo Mercantil Acuerdo. 1 Acdo. Núm. Exp. 1457/2019.

Nr Finance México S.A. de C.V. vs. Aguero de la Cruz Esmeraldo. Ejecutivo Mercantil Acuerdo. 1 Acdo. Núm. Exp. 357/2024.

Perales Cruz Irving Alonso vs. Carlos Guerrero Juárez. Especial Hipotecario Civil Acuerdo. 1 Acdo. Núm. Exp. 1171/2012 Tomo II.

Quiroga López Alberto; Romero Ramírez Virginia vs. Proyectos Inmobiliarios y Urbanísticos Boure Sapi de C.V. Quien Utiliza el Nombre de Comercial Up Town. Ord. Mercantil Acuerdo. 1 Acdo. Núm. Exp. 1073/2019.

Raíces Dr. Jiménez S.A. vs. Castillo Villanueva & Abogados S. C. Controversias de Arrendamiento Civil Acuerdo. 1 Acdo. Núm. Exp. 607/2024.

Sólida Administrado de Portafolios, S.A. de C.V. vs. Amado Hernández Jardines y Mónica Martínez López de Hernández. Especial Hipotecario Civil Acuerdo. 1 Acdo. Núm. Exp. 37/2003 Tomo II.

Southern Cross Latin América Private Equity Fund V, L. P. y Latam Investments Italy S. L. R. y Cibanco, S.A. Institución de Banca Múltiple, en su Calidad de Fiduciario del Fideicomiso Irrevocable Cib/2643 vs. Kpmg Cárdenas Dosal, S. C. y y Otro. Ord. Civil Acuerdo. 15 Acdos. Núm. Exp. 509/2022 Tomo IV.

Villanueva Avilés Carlos vs. Alvarado Torres Jerónimo y Roa Sánchez Florentina. Ord. Civil Acuerdo. 1 Acdo. Núm. Exp. 455/2024.

AUDIENCIA

Colín Zamitiz Margarita Jocelyn vs. González Martínez Adriana Eloísa. Aud. Medios Preparatorios Civil. 1 Audiencia. Núm. Exp. 473/2024.

LA SECRETARIA DE ACUERDOS
LIC. ROSALBA REYES RODRÍGUEZ

SECRETARÍA "B"
ACUERDOS DEL 16 DE OCTUBRE DEL 2024

SIN PUBLICACIÓN
ACUERDOS DEL 15 DE OCTUBRE DEL 2024

BBVA Bancomer, S.A. Institución de Banca Múltiple, Grupo Financiero BBVA Bancomer vs. Vidal Morales Janeth. Especial Hipotecario Civil Acdo. no Publ. del 14 de Oct 2024. 1 Acdo. Núm. Exp. 374/2017.

Berkley International Fianzas México S.A. de C.V. vs. Constructora y Edificadora 2013, S.A. de C.V. Mg7 Construcción y Edificación S.A. de C.V. Muñoz González Juan Antonio y Rosales Pérez Salvador. Providencias Precautorias Civil Acuerdo. 1 Acdo. Núm. Exp. 546/2021.

Cibanco Sociedad Anónima Institución de Banca Múltiple, en su Carácter de Fiduciario en el Fideicomiso Número F/00430 vs. Jiménez García Verónica. Especial Hipotecario Civil Acuerdo. 1 Acdo. en Expedientillo. Núm. Exp. 796/2017 Expedientillo.

Gallardo Aguirre María de Los Ángeles vs. Gallardo Gutiérrez María Beda. Ord. Civil Acuerdo. 1 Acdo. Núm. Exp. 116/2024.

García Elizarrarás Víctor Eduardo vs. Blancas Sánchez Moisés y Cortés Olvera Juan Manuel y Director General del Registro Público de la Propiedad y del Comercio de la Ciudad de México. Ord. Civil Acuerdo. 1 Acdo. Núm. Exp. 520/2024.

González Ramírez Gabriela y González Ramírez Paola vs. Lezama Vda. de González Socorro y González Lezama María del Carmen y González Lezama Carlos Hermilo Pedro y González Lezama José Luis y González Lezama Jesús Heriberto. Ord. Civil Acuerdo. 1 Acdo. Núm. Exp. 428/2024.

Hipotecaria Nacional, S.A. de C.V., Sociedad Financiera de Objeto Múltiple, Entidad Regulada, Grupo Financiero BBVA Bancomer (Antes Hipotecaria Nacional, S.A. de C.V., Sociedad Financeira de Objeto Limitado, Grupo Financiero BBVA Bancomer) vs. Francisco Israel Castañeda Vázquez. Esp. Hip. Acuerdo. 1 Acdo. Núm. Exp. 154/2011.

Infante Sánchez Jorge Alberto vs. Ramos Ruíz Arturo. Especial Hipotecario Civil Acdo. no Publ. del 10 de Oct 2024. 1 Acdo. Núm. Exp. 612/2022.

Instituto de Fondo Nacional de la Vivienda para los Trabajadores Infonavit vs. Carmona Puente Arturo. Especial Hipotecario Civil Acuerdo. 1 Acdo. Núm. Exp. 604/2021.

Instituto del Fondo Nacional de la Vivienda para los Trabajadores (Infonavit) vs. Vicenteño Sánchez Erik Norberto y Barrientos García Teresa de Jesús. Vía de Apremio Civil Acdo. no Publ. del 14 de Oct 2024. 1 Acdo. Núm. Exp. 216/2024.

Instituto del Fondo Nacional de la Vivienda para los Trabajadores Infonavit vs. Castillo Escalante María Isabel Catalina; Hugo Fernando Rosales Villamar. Especial Hipotecario Civil Acdo. no Publ. del 14 de Oct 2024. 1 Acdo. Núm. Exp. 1184/2019.

Ion Financiera S.A. P. I. de C.V. Sofom E. R vs. Diego Morales Mónica Monserrat. Especial Hipotecario Civil Acdo. no Publ. del 14 de Oct 2024. 1 Acdo. Núm. Exp. 76/2021.

Kagan Mewkin Arvin vs. Banco Monex S.A., Institución de Banca Múltiple, Monez Grupo Financiero, Monex Casa de Bolsa S.A. de C.V., Monez Grupo Financiero, Monex Sab, S.A. de C.V., Monex Grupo Financiero, S.A. de C.V., Galaz Yamazaki, Ruíz Urquiza, S. C. (Con el Nombre Comercial Deloitte), Comisión Nacional Bancaria y de Valores, Oracle de México S.A. de C.V. y Bolsa Mexicana de Valores Sab de C.V. Ord. Civil Acuerdo. 4 Acdos. Núm. Exp. 670/2020 Bis. 3 Tomo III.

SOLO CONSULTA
SOLO CONSULTA
SOLO CONSULTA

Miaja de la Peña Concepción, su Sucesión, También Conocida como Miaja Concepción su Sucesión vs. Del Río Miaja Ninel. Ord. Civil Acuerdo. 1 Acdo. Núm. Exp. 728/2020.

Ordóñez Sobrino María de Los Ángeles vs. Frama Desarrollo Tres S.A. P. I. de C.V. Ord. Civil Acdo. no Publ. del 14 de Oct 2024. 1 Acdo. Núm. Exp. 274/2024.

Proyectos Adamantine S.A. de C.V., Sociedad Financiera de Objeto Múltiple Entidad Regulada hoy su Cesionaria Wendy García Ramírez vs. Rodríguez Zúñiga José Luis y Torres Huaracha Ofelia. Especial Hipotecario Civil Acuerdo. 1 Acdo. Núm. Exp. 732/2018.

Sánchez Hernández Pedro vs. Perea Romero Miguel Ángel y Perea Romero María Esther. Ord. Civil Acuerdo. 1 Acdo. Núm. Exp. 154/2019 Tomo II.

Scotiabank Inverlat Sa Institución de Banca Múltiple Grupo Financiero Scotiabank Inverlat vs. Martínez Arredondo Claudia Ivette. Especial Hipotecario Civil Acuerdo. 2 Acdos. Núm. Exp. 224/2023.

Secreto. Ejecutivo Mercantil Acdo. no Publ. del 14 de Oct 2024. 1 Acdo. Núm. Exp. 1064/2023.

Secreto. Ejecutivo Mercantil Acdo. no Publ. del 11 de Oct 2024. 1 Acdo. Núm. Exp. 404/2024.

Star Haus, S.A. de C.V. vs. Mercedes-Benz México, S. de R. L. de C.V. y Mercedes-Benz Mobility México, S. de R. L. de C.V. Ord. Mercantil Acuerdo. 3 Acdos. Núm. Exp. 276/2024.

Tartakovski Godman Moisés y Tartakovski Godman Jacobo y Retchkiman Konigsberg Yehoshua vs. We Love Studio S.A. de C.V. y Martínez García Cecilia del Carmen. Controversias de Arrendamiento Civil Acuerdo. 1 Acdo. Núm. Exp. 606/2024.

AUDIENCIA

Franco Cervantes Antonio vs. Martínez Herrera Virginia. Aud. Ord. Civil. 2 Audiencias. Núm. Exp. 322/2024.

LA SECRETARIA DE ACUERDOS POR MINISTERIO LEY
LIC. ROSALBA REYES RODRÍGUEZ

SEXAGÉSIMO CUARTO DE LO CIVIL

SECRETARÍA "A"
ACUERDOS DEL 16 DE OCTUBRE DEL 2024

BBVA México, S.A., Institución de Banca Múltiple, Grupo Financiero BBVA México vs. García Nieves Juan Carlos. Especial Hipotecario Civil Auto. 1 Acdo. Núm. Exp. 407/2024.

Cabrera Vázquez Mario su Sucesión vs. Garduño Ballesteros Luis y Pizarro Suárez Echeverría de Garduño Gloria. Ord. Civil Auto. 1 Acdo. Núm. Exp. 809/2022.

Campos Ruíz Yolanda vs. Mapfre México S.A. Ord. Civil Auto. 1 Acdo. Núm. Exp. 749/2024.

Cervantes Vázquez Rosa Patricia y Blazquez Rodríguez Héctor Hugo vs. Hervatin Ariane. Ord. Civil Auto. 1 Acdo. Núm. Exp. 379/2024.

Ckd Activos 10 Sapi de C.V. vs. Zúñiga Ramos Erik Aurelio. Ejecutivo Mercantil Auto. 1 Acdo. Núm. Exp. 649/2024.

Ckd Activos 8 S.A. Promotora de Inversión de C.V. vs. Del Real Huerta Miguel Ángel. Exhortos Civil Acuerdo. 1 Acdo. en Exhorto. Núm. Exp. 1109/2024.

Garfias Magallanes Silvia vs. Barraza Ruíz Emma y Quien Acostumbra Utilizar Igualmente el Nombre Emma Barraza Ruíz Vda. de Leal y C. Director del Registro Público de la Propiedad y del Comercio de la Ciudad de México. Ord. Civil 1 Acdo. Núm. Exp. 785/2024.

Gochar Calderón Evelyn Natividad vs. Ballesteros Cedillo María Cristina. Ord. Civil Auto. 1 Acdo. Núm. Exp. 543/2023.

HSBC México, S.A., Institución de Banca Múltiple, Grupo Financiero HSBC, División Fiduciaria en su Carácter de Fiduciario Dentro del Fideicomiso Irrevocable N° F/234036 vs. Cosme Yáñez Calderón. Vía de Apremio Civil Acuerdo. 2 Acdos. Núm. Exp. 687/2016.

HSBC México, S.A., Institución de Banca Múltiple, Grupo Financiero HSBC, División Fiduciaria en su Carácter de Fiduciario del Fideicomiso Irrevocable Número F/250295 vs. Nelson López Antonio. Especial Hipotecario Civil Auto. 2 Acdos. Núm. Exp. 1309/2018.

Imperio Automotriz del Sur S.A. de C.V. vs. López Pérez Saturnino y Coordinación de Organizaciones para el Mejoramiento del Transporte en el Estado de México A.C. Ejecutivo Mercantil Auto. 1 Acdo. Núm. Exp. 309/2023.

Instituto de Seguridad y Servicios Sociales de Los Trabajadores del Estado a Través de su Fondo de la Vivienda (Fovissste) vs. Mendoza Márquez Olga Noemí y Nuño Hernández Alejandro Javier. Especial Hipotecario Civil Auto. 1 Acdo. Núm. Exp. 933/2019.

Jiménez López Adriana vs. Gutiérrez Frías Leslie Cristal. Controversias de Arrendamiento Civil 1 Acdo. Núm. Exp. 955/2024.

José Carlos y Reyes Tico Adriana y Reyes Tico Luis Enrique y Reyes Tico Alonso y Reyes Tico Gerardo vs. Luz María Castro Vázquez y de la Riva Rodríguez Rodrigo. Ord. Civil Acuerdo. 1 Acdo. Núm. Exp. 1027/2022.

Juana García García vs. Panteon Jardín de México Sa y Morales Pérez Teresa su Sucesión. Ord. Civil Auto. 1 Acdo. Núm. Exp. 555/2023.

Karin Alfonso Maldonado González vs. Maldonado Bautista Alfonso. Ord. Civil Acuerdo. 1 Acdo. Núm. Exp. 449/2023.

La Financiera S.A. de C.V. Sofom E. N. R vs. Hernández Olmo Adela. Ejecutivo Mercantil Acdo. Aclaración de Sentencia. 1 Acdo. Núm. Exp. 893/2023.

López Zavala Elvia y García Razo Norberto vs. Registro Público de la Propiedad y de Comercio de Ésta Ciudad de México. Ord. Civil Acuerdo. 1 Acdo. Núm. Exp. 705/2017.

Olalde Moreno María Ángela su Sucesión y También Conocida como María Ángela Olalde y Moreno O. Ángela Olalde Moreno vs. Ricaño San Pablo Cristian y San Pablo Duarte Luz Teresa. Controversias de Arrendamiento Civil Auto. 1 Acdo. Núm. Exp. 747/2024.

Ortiz Hernández Andrés vs. Gutiérrez Reyes José Manuel, su Sucesión y Martínez Reyes Hilda, su Sucesión. Ord. Civil Acuerdo. 1 Acdo. Núm. Exp. 1229/2022.

Pérez Martínez Nancy María de Jesús vs. Estefan Cuevas Heidi Osiris. Ord. Civil Auto. 2 Acdos. Núm. Exp. 383/2024.

Popoca Hernández Rodio Guadalupe y Figueroa Popoca Nadia Estefania y Figueroa Popoca Rodrigo Iván vs. García Figueroa Lady Diana y Ong Vivienda para todos Frechos A.C. Ord. Civil 1 Acdo. Núm. Exp. 1093/2024.

Proyectos Adamantine, S.A. de C.V., Sociedad Financiera de Objeto Múltiple, Entidad Regulada vs. Castillo Lobato Alicia Raquel y Castillo Jiménez Antonio. Especial Hipotecario Civil Auto. 1 Acdo. Núm. Exp. 13/2017.

Sánchez González Laura vs. Soto Valenzuela José Carlos y Moroyoqui González Francisco Javier y Ana Compañía de Seguros S.A. de C.V. Ord. Civil Auto. 1 Acdo. Núm. Exp. 823/2021 Segundo Tomo.

Scotiabank Inverlat Sa Institución de Banca Múltiple Grupo Financiero Scotiabank Inverlat vs. Lepe Sáenz Gilberto. Especial Hipotecario Civil Acuerdo. 1 Acdo. Núm. Exp. 857/2021.

Scotiabank Inverlat, Sociedad Anónima, Institución de Banca Múltiple, Grupo Financiero Scotiabank Inverlat vs. Abastecedora Petrolera, S.A. de C.V. y Alfaro Pérez Carlos Ricardo. Especial Hipotecario Civil Auto. 1 Acdo. Núm. Exp. 25/2018.

Sociedad Hipotecaria Federal, S.N.C., Institución de Banca de Desarrollo en su Carácter de Fiduciario Sustituto del Fondo de Operación y Financiamiento Bancario a la Vivienda vs. Arenas Cuevas Patricia Rocío. Especial Hipotecario Civil Auto. 1 Acdo. Núm. Exp. 235/2014.

Soluciones Cocrea Sapi de C.V. Sofom Enr vs. Villanueva Villalpando Jonathan. Ejecutivo Mercantil Auto. 1 Acdo. Núm. Exp. 417/2023.

Toledo Flores María Silvia vs. Vergara Valdez Juan Carlos. Ord. Civil Acuerdo. 1 Acdo. Núm. Exp. 813/2022.

AUDIENCIA

García Nieto Tita su Sucesión vs. Escobar Bautista Adriana. Aud. Controversias de Arrendamiento Civil. 1 Audiencia. Núm. Exp. 861/2024.

Herrera Murania Luis Carlos vs. Ávila Fraire Amelia. Aud. Controversias de Arrendamiento Civil. 1 Audiencia. Núm. Exp. 799/2024.

SENTENCIA INTERLOCUTORIA

Gcp Sapi de C.V. vs. Irkon Holdings S.A. de C.V. y Pérez del Villar Ramón. Ord. Mercantil Sent. Interl. 1 Núm. Exp. 225/2024

ACUERDOS DEL 15 DE OCTUBRE DEL 2024

7 Eleven México Sociedad Anónima de Capital Variable vs. Monte Mitla S.A. de C.V. Controversias de Arrendamiento Civil 1 Acdo. Núm. Exp. 535/2021.

Arrendadora King S.A. de C.V. vs. Ledesma Ruíz Yadira Odeth y Otro. Exh. Mercantil 1 Acdo. en Expedientillo. Núm. Exp. 319/2024.

Arrendadora y Factor Banorte S.A. de C.V., Sofom, E. R., Grupo Financiero Banorte vs. Vega Avelar Enrique y Otra. Especial Hipotecario Civil 2 Acdos. Núm. Exp. 1153/2018.

SOLO CONSULTA
SOLO CONSULTA
SOLO CONSULTA

Ayala Barajas Lydia vs. Higadera Rubí Jorge Alberto. Ord. Civil 1 Acdo. Núm. Exp. 723/2023.

Banco Azteca Sociedad Anónima Institución de Banca Múltiple vs. Blando Campos José Luis. Especial Hipotecario Civil Acuerdo. 3 Acdos. Núm. Exp. 1045/2023 Principal.

Banco Covalto Sa Ibm División Fiduciaria vs. Trejo Pinedo Lidia. Proced. Judicial de Reconoc. y Ejecc. de Laudo Arbitral Civil 1 Acdo. Núm. Exp. 571/2024.

Banco Mercantil del Norte S.A. Institución de Banca Múltiple Grupo Financiero Banorte, antes Hipotecaria Nacional, S.A. de C.V., Sociedad Financeria de Objeot Múltiple, Entidad Regulada, Grupo Financiero BBVA Bancomer vs. Cantú Contreras Jaime. Especial Hipotecario Civil 1 Acdo. Núm. Exp. 273/2012.

Banco Mercantil del Norte, S.A. Institución de Banca Múltiple Grupo Financiero Banorte vs. Hernández Caballero Gabriela Carolina y Otro. Esp. Hip. 1 Acdo. Núm. Exp. 647/2009.

Banco Santander México Sa Institución de Banca Múltiple Grupo Financiero Santander México vs. Alma Rosa. Providencias Precautorias Mercantil 1 Acdo. Núm. Exp. 603/2023.

Banco Santander México Sa Institución de Banca Múltiple Grupo Financiero Santander México vs. Altamirano César Alejandro Manuel. Especial Hipotecario Civil 1 Acdo. Núm. Exp. 1077/2023.

BBVA Bancomer, Sociedad Anónima, Institución de Banca Múltiple, Grupo Financiero BBVA Bancomer vs. Gutiérrez Quiroz Adalberto. Esp. Hip. Acuerdo. 2 Acdos. Núm. Exp. 1133/2011.

Bellido Bárcena Elisa vs. Martínez Rodríguez Alejandro y Díaz López Laura Verónica. Ejecutivo Mercantil 1 Acdo. Núm. Exp. 1249/2023.

Betancourt Kamenetskaia Boris vs. León Hernández Daniela. Juris. Voluntaria Civil 1 Acdo. Núm. Exp. 915/2024.

Bravo Malpica Hugo Francisco Jaime vs. Instituto Leonardo Bravo, A.C., Bravo Bonilla Angélica Lizbeth, Bonilla Herrera Norma Cecilia, Notario Público 164 del Estado de México y Registro Público de la Propiedad y del Comercio de la Ciudad de México. Ord. Civil 1 Acdo. en Expedientillo. Núm. Exp. 997/2019 Expedientillo.

Bustamante Marín Irma y Otros vs. Bustamante Aguirre Luis, su Sucesión y Otros. Ord. Civil Acuerdo. 1 Acdo. Núm. Exp. 109/2019 Bis. 2.

Caire Islas su Sucesión Elena María vs. Avante Autorefacciones S.A. P. I. de C.V. y García García Daniel. Controversias de Arrendamiento Civil Acuerdo. 1 Acdo. Núm. Exp. 735/2019 Segundo Tomo.

Castañeda Alemán María Edelmira vs. Celis Velarde José Manuel. Controversias de Arrendamiento Civil 1 Acdo. Núm. Exp. 737/2020.

Cetelem S.A. de C.V. Sociedad Financiera de Objeto Múltiple Entidad Regulada vs. Villalpando Mares Laura Verónica. Ejecutivo Mercantil 1 Acdo. Núm. Exp. 533/2023.

Chávez Hernández Luciano Ángel vs. Román Chávez Abelina. Ord. Civil 1 Acdo. Núm. Exp. 747/2023.

Cohen Charaff José y/o José Cohen Charaf vs. Valdez Flores Roberto. Controversias de Arrendamiento Civil Acta Circunstanciada. 1 Acdo. Núm. Exp. 369/2019.

Comercializadora Suil S.A. de C.V. vs. Centro Nacional de Evaluación para la Educación Superior A.C. Ceneval. Ord. Civil 1 Acdo. Núm. Exp. 693/2023.

Cruz Ruíz Martha Karina vs. Gómez Haro Sánchez Manuel. Exhortos Civil 1 Acdo. en Exhorto. Núm. Exp. 1025/2024.

Cuevas Pérez Juana Osmara vs. Correa Galarza Jonathan Zoe y Reyes Alvarado Ricardo. Controversias de Arrendamiento Civil 1 Acdo. Núm. Exp. 859/2024.

Decarome, Sociedad Anónima Promotora de Inversión de Capital Variable, antes (Santander Vivienda, S.A. de C.V., Sociedad Financiera de Objeto Múltiple, Entidad No Regulada, Grupo Financiero Santander México) vs. Astudillo Martínez Napoleón. Especial Hipotecario Civil 1 Acdo. Núm. Exp. 1099/2009.

Díaz del Campo Lima Felipe Javier su Sucesión vs. Lima de Díaz del Campo Graciela H. su Sucesión. Ord. Civil Acuerdo. 1 Acdo. Núm. Exp. 215/2019.

Domínguez Lamego Sonia Antonieta su Sucesión vs. Vega Lamego Ángel y Vega Arcos Rafael y Vega Arcos Leonor y Vega Arcos Marco Vinicio Israel. Juris. Voluntaria Civil 1 Acdo. Núm. Exp. 1039/2024.

Eichelmann Medellín Himilce María vs. Pérez Beccaria Gabriela Inés y Enríquez Carbajal Gabriela Angélica. Controversias de Arrendamiento Civil 1 Acdo. Núm. Exp. 773/2024.

Enciso Gómez Saydi vs. Gutiérrez Ordonez Víctor Manuel. Especial Hipotecario Civil Acuerdo. 1 Acdo. Núm. Exp. 1029/2023.

Espinoza Melendres Clementina su Suc. vs. Banca Cremi S.A. Exhortos Civil 1 Acdo. en Exhorto. Núm. Exp. 967/2024.

Gamboa Vázquez Ada Oralia y Sil Ramos Carlos Hugo vs. Vera Valdés Lakowsky y Ruíz Sánchez Hugo. Ord. Civil Acdo. Contesta Agravios. 1 Acdo. Núm. Exp. 75/2021 Segundo Tomo.

García Hernández José Armando vs. Palma Martínez María Eva. Ord. Civil Acuerdo. 1 Acdo. Núm. Exp. 617/2024.

García Jiménez Claudia Angélica vs. Gobierno de la Ciudad de México y García Pérez Raúl y C Director del Registro Público de la Propiedad y de Comercio de la Ciudad de México. Ord. Civil 1 Acdo. Núm. Exp. 177/2024.

García Velázquez Araceli vs. Guerrero López Ricardo Ruperto. Ejecutivo Mercantil 1 Acdo. Núm. Exp. 11/2024.

González Monroy Rosa de Las Nieves vs. Gerónimo Mercado Teresa. Controversias de Arrendamiento Civil Acuerdo. 1 Acdo. Núm. Exp. 793/2022.

Grupo Alcione S.A. de C.V. vs. Grupo Comaps del Bajío S.A. de C.V. y Madrigal Pérez Amado y Madrigal Lemus Luis Eduardo. Ejecutivo Mercantil Acuerdo. 4 Acdos. Núm. Exp. 9/2024.

Heredia Gallegos Marcos Manuel y Otra vs. Argueta Pizaña Joel y Otro. Ejec. Merc. 1 Acdo. Núm. Exp. 1183/2011.

Hernández Huerta Carlos vs. Ramos Estudillo María Elidia. Ord. Civil 1 Acdo. Núm. Exp. 913/2024.

HSBC México S.A., Institución de Banca Múltiple, Grupo Financiero HSBC, División Fiduciaria, en el Fideicomiso Irrevocable de Administración y Fuente de Pago F258040 vs. Gallegos Torres Rodolfo Alejandro y Ruíz Bonifaz Elizabeth. Ejecc. de Garantías Otorgadas Mediante Prenda Sin Transmisión de Pos. y Fideicomiso de Garantía (Procedimiento Extrajudicial) Mercantil 1 Acdo. Núm. Exp. 783/2021.

Instituto de Seguridad y Servicios Sociales de Los Trabajadores del Estado a Través de su Fondo de la Vivienda (Fovisssste) vs. Venegas Herrera Martha Elvia. Especial Hipotecario Civil Remitir Exp. Al Archivo para Baja. 1 Acdo. Núm. Exp. 735/2020.

Instituto del Fondo Nacional de la Vivienda para los Trabajadores (Infonavit) vs. Bautista Peñaranda Gabriela Yabra y Velázquez Tirado Carlos Alberto. Vía de Apremio Civil Acuerdo. 1 Acdo. Núm. Exp. 357/2015.

Instituto del Fondo Nacional de la Vivienda para los Trabajadores (Infonavit) vs. Cuenca Portilla Horacio y Villafuerte Casasola Artemis. Especial Hipotecario Civil 1 Acdo. Núm. Exp. 707/2024.

Instituto del Fondo Nacional de la Vivienda para los Trabajadores Infonavit vs. Mejía Torres Óscar Gerardo. Especial Hipotecario Civil 1 Acdo. Núm. Exp. 835/2024.

Juárez Leal Cecilia vs. Grupo Mexicano de Seguros, S.A. de C.V. Ord. Civil 1 Acdo. en Expedientillo. Núm. Exp. 331/2021 Bis. 1.

Landero Acosta Eduardo Florentino su Sucesión vs. Ramírez Montes Héctor Uriel y Ramírez Morales José Luis. Controversias de Arrendamiento Civil Acuerdo. 1 Acdo. Núm. Exp. 271/2022 Segundo Tomo.

Lezama Barreda Alejandro vs. Carrasco Mejía Omar Alberto. Juris. Voluntaria Civil 1 Acdo. Núm. Exp. 373/2024.

Lgf Occidente S.A. de C.V. Sofom Enr vs. Navarro González Erick Noé. Ejecc. de Garantías Otorgadas Mediante Prenda Sin Transmisión de Pos. y Fideicomiso de Garantía (Procedimiento Judicial) Mercantil Acuerdo. 1 Acdo. Núm. Exp. 281/2024.

Litvak Kaminsky Noemí Ixchel vs. Grupo Gastronómico Arriaga y Compañía S.A. de C.V. Controversias de Arrendamiento Civil 1 Acdo. Núm. Exp. 857/2024.

López Pérez de García Silvia vs. Cejimac Inmobiliaria, S.A. de C.V. y Otra. 1 Acdo. Núm. Exp. 187/2007.

Mace 151 S.A. de C.V. vs. Ducoing López Roberto. Ejecutivo Mercantil 1 Acdo. Núm. Exp. 967/2022.

Martínez Jiménez Martín Guadalupe vs. Grupo Mexicano de Seguros S.A. de C.V. Ord. Civil 1 Acdo. en Expedientillo. Núm. Exp. 215/2024.

Méndez Valencia Esperanza su Sucesión vs. Rojas Conde Elizabeth y Rojas Fernández Enrique Fermín. Controversias de Arrendamiento Civil 1 Acdo. Núm. Exp. 1049/2024.

Millennials Innovations Sapi de C.V. Sofom Enr vs. El Mejor Bife S.A. de C.V. y Aguilar Aguilar Violeta. Especial Hipotecario Civil 2 Acdos. Núm. Exp. 1009/2023.

Narvaes Guadarrama Alfredo vs. Gómez Desconocido Abril. Medios Preparatorios Civil 1 Acdo. Núm. Exp. 743/2023.

Oliva Ruíz José Martín vs. Corporación Vifami, S.A. de C.V. Ord. Civil 1 Acdo. en Expedientillo. Núm. Exp. 839/2017.

SOLO CONSULTA
SOLO CONSULTA
SOLO CONSULTA

Orta Sobreyra Alejandra vs. Méndez Martínez Nicolás y Hospital de Especialidades San Judas Tadeo S.A. de C.V. Ord. Civil 1 Acdo. Núm. Exp. 463/2024.
Overflod Rakennus S.A. de C.V. vs. Trujillo Lugo Sergio y Trujillo Lugo Tomás Alejandro y Trujillo Lugo Roberto. Ord. Civil 1 Acdo. Núm. Exp. 375/2024.
Paredes Miranda Alberta vs. Miranda Sánchez Narciso y Molsalve Deceano Andrés. Ord. Civil 1 Acdo. Núm. Exp. 919/2024.
Pérez Martínez María de Lourdes vs. Aldama Saavedra Manola. Ord. Civil 1 Acdo. Núm. Exp. 155/2014 Bis. 1 II Tomo.
Prado Arzola Rafael vs. Oviedo Marcado Gerardo. Exhortos Civil Acuerdo. 1 Acdo. en Exhorto. Núm. Exp. 1103/2024.
Préstamos Felices en 15 Minutos, S.A. de C.V., Sofom, E. N. R vs. Eduardo Negrete de la Barra. Ejecutivo Mercantil 1 Acdo. Núm. Exp. 1247/2023.
Recu y Garantizada S.A. de C.V. vs. Zaval Vill José. Especial Hipotecario Civil 1 Acdo. Núm. Exp. 987/2024.
Revolvencia y Liquidez Garantizada S.A. de C.V. vs. Pérez Morales Clara. Especial Hipotecario Civil Cuad. de Amp. Directo. 1 Acdo. Núm. Exp. 445/2021.
Ríos Chavaria su Sucesión Agustín vs. Aces ¨N¨ Nallely. Ord. Civil Acuerdo. 1 Acdo. Núm. Exp. 45/2022 Segundo Tomo.
Rocky & Trust, S.A. de C.V. y Grupo Rocky, S.A. de C.V. vs. BBVA Bancomer, S.A., Institución de Banca Múltiple, Grupo Financiero BBVA Bancomer. Ord. Mercantil 1 Acdo. en Expedientillo. Núm. Exp. 635/2019.
Rodrigez Pérez Raúl vs. Banca Mifel S.A. Institución de Banca Múltiple Grupo Financiero Mifel Institución de Banca Múltiple. Ord. Civil 1 Acdo. en Expedientillo. Núm. Exp. 155/2022 Expedientillo.
Ruíz Lemus Libia Sarai vs. Lemus Cruz Jesús y Otro. Ord. Civ. 1 Acdo. Núm. Exp. 1161/2011.
Ruíz Sánchez Rodolfo. Ord. Civil 1 Acdo. Núm. Exp. 413/2024.
Sánchez Esparza Maximino vs. Flores Sánchez Carlos Javier. Especial Hipotecario Civil Acuerdo. 1 Acdo. Núm. Exp. 539/2006 Segundo Tomo.
Sandovalesco S.A. de C.V. Sociedad Financiera de Objeto Múltiple Entidad No Regulada vs. Grupo Mexicano de Agua, S.A. de C.V. y Otros. Ejecutivo Mercantil 1 Acdo. Núm. Exp. 379/2008 Bis. 2 Tomo Tres.
Santos López Carolina vs. Chávez Mendoza Francisco Benito. Exhortos Civil 1 Acdo. en Expedientillo. Núm. Exp. 961/2024.
Secreto. Ord. Civil 1 Acdo. Núm. Exp. 913/2024.
Serfimex Capital Sociedad Anónima de Capital Variable, Sociedad Financiera de Objeto Múltiple Entidad No Regulada vs. Ayala Rodríguez Pablo y Cam Novara Consocio Constructor, S.A. de C.V. Especial Hipotecario Civil Acuerdo. 3 Acdos. Núm. Exp. 135/2020 Tomo II.
Si Crea Comercial S.A. de C.V. vs. Chia Vargas Andrés Froylan. Ejecutivo Mercantil 1 Acdo. Núm. Exp. 783/2023.
Sistema Único de Autofinanciamiento S.A. de C.V. vs. Escalona Ramírez María Patricia. Ejecutivo Mercantil 1 Acdo. Núm. Exp. 715/2023.
Sociedad Hipotecaria Federal, S. C. Institución de Banca de Desarrollo vs. Pujol Garnica Ariadne de Los Ángeles. Esp. Hip. Acuerdo. 1 Acdo. Núm. Exp. 561/2009.
Sordo Dosal María Luz su Sucesión vs. Arredondo García Lileana. Controversias de Arrendamiento Civil 1 Acdo. Núm. Exp. 311/2023.
Soundco, S.A. de C.V. vs. Fraga Díaz Barriga María de Los Ángeles. Controversias de Arrendamiento Civil 1 Acdo. Núm. Exp. 233/2020.
The Bank Of New York Mellon, S.A. Institución de Banca Múltiple vs. De la Peña Rigada Víctor Manuel. Especial Hipotecario Civil 1 Acdo. Núm. Exp. 1443/2012.
Tinoco Pérez Blanca Verónica vs. Juárez Moreno Ángel Ariel. Controversias de Arrendamiento Civil 1 Acdo. Núm. Exp. 495/2023.
Transportes Rafagas del Golfo S.A. de C.V. vs. Banco Mercantil del Norte Sa Institución de Banca Múltiple Grupo Financiero Banorte y Arrendadora y Factor Banorte S.A. de C.V. Sofom Er Grupo Financiero Banorte. Ord. Civil 1 Acdo. Núm. Exp. 755/2024.
Vega Ortiz José Alberto vs. Campos Ramírez, Ramos Hilda, Márquez Sierra María, Santillán Soto Érica Concepción, Santillán Soto Diana Elizabeth, Soto Salazar Rebeca, Márquez Sierra Agustín, Márquez Curiel Gerardo, Ramos Padilla Mario, Isais Miranda Carmen, Maldonado Noriega Zacarías, Rodríguez Anaya Yonathan, Escudero Noriega Hilada, Zacatenco Rivera Elizabeth Yolanda, Rivera Martínez Yolanda y Flores Moreno Gerardo. Juan José. Ord. Civil 1 Acdo. en Expedientillo. Núm. Exp. 917/2015 Bis. 1.

NO PUBLICADOS

Ci Banco, Sociedad Anónima, Institución de Banca Múltiple en su Carácter de Fiduciario en el Fideicomiso Número F/00430 vs. Flores Galván Óscar Gaspar y Segura Salas Érika Patricia. Especial Hipotecario Civil Elaborar Exhorto. 1 Acdo. Núm. Exp. 343/2019.
Cibanco, Sociedad Anónima, Institución de Banca Múltiple vs. Báez Montoya Senen Alexis. Especial Hipotecario Civil Acdo. de Tramite. 2 Acdos. Núm. Exp. 583/2018.
Fuentes Romero Miguel Ángel vs. Hernández Reyes Gabriel Eloy. Ord. Civil Acdo. de Tramite. 1 Acdo. Núm. Exp. 379/2023.
Grupo Lova S.A. de C.V. vs. Casillas Perea su Sucesión Carlos y Aquino Santiago Aida. Ejecutivo Mercantil Cesión de Derechos. 1 Acdo. Núm. Exp. 925/2018.

AUDIENCIA

Glantz Shapiro Azucena vs. Trejo Trejo Fernando. Aud. Controversias de Arrendamiento Civil. 1 Audiencia. Núm. Exp. 129/2022.
Téllez Amaya José Eulalio vs. Moreno Reséndiz Guadalupe Montserrat. Aud. Controversias de Arrendamiento Civil. 1 Audiencia. Núm. Exp. 793/2024.

SENTENCIA INTERLOCUTORIA

Promotora de Sistemas de Información, S.A. P. I. de C.V. vs. Magaña Castañeda Jorge Antonio y García Medina de Magaña María Guadalupe. Ejecutivo Mercantil Sent. Interl. 1 Núm. Exp. 939/2016

EL SECRETARIO DE ACUERDOS
LIC. JORGE ROBERTO MAYAGOITTIA MIGUEL

SECRETARÍA "B"
ACUERDOS DEL 16 DE OCTUBRE DEL 2024

Álvarez del Castillo Chávez María Elena vs. Alfaro Linares la Sucesión de David y Martínez Franco la Sucesión de María Cristina. Controversias de Arrendamiento Civil 1 Acdo. Núm. Exp. 818/2022 Secc. de Ejecución.
Banca Mifel, S.A., Institución de Banca Múltiple, Grupo Financiero Mifel vs. Materiales e Instalaciones del Sureste Mexicano, S.A. de C.V. y Báeza Segovia Elizabeth. Providencias Precautorias Mercantil 1 Acdo. Núm. Exp. 522/2024.
Banco Covalto, S.A., Institución de Banca Múltiple vs. Guma de Occidente, S.A. de C.V. y Telo Rho Fernando y Telo Solana Enrique Ángel. Ejecutivo Mercantil 1 Acdo. Núm. Exp. 780/2023.
Banco Mercantil del Norte S.A., Institución de Banca Múltiple, Grupo Financiero Banorte vs. Ángeles Bozada Rosa Maylen. Especial Hipotecario Civil 1 Acdo. Núm. Exp. 334/2021.
Banco Mercantil del Norte, S.A., Institución de Banca Múltiple, Grupo Financiero Banorte vs. Gómez Arana Anel. Especial Hipotecario Civil 1 Acdo. Núm. Exp. 148/2017.
Banco Santander México Sa Decv Institución de Banca Múltiple Grupo Financiero Santander México vs. Toplis & Harding México S.A. de C.V. y Muñoz Páez Luis Manuel. Actos Prejudiciales Civil 1 Acdo. Núm. Exp. 592/2021.
Banco Santander México Sa Institución de Banca Múltiple Grupo Financiero Santander México vs. Operadora Lob S.A. de C.V. y Inmobiliaria Lob Sapi de C.V. y Intangibles Lob S de R.L. de C.V. y Inmobiliaria Jasa S.A. de C.V. y Agnesi Borrego Jaime y Agnesi Borrego Natalia y Borrego Hinojosa Hernández Bertha Elena y Méyer Ulrike. Ejecutivo Mercantil 1 Acdo. Núm. Exp. 862/2021 Segundo Tomo.
Banco Santander México Sociedad Anónima Institución de Banca Múltiple Grupo Financiero Santander México vs. Datamentor S.A. de C.V. y Campos Sarabia Héctor Abraham. Providencias Precautorias Civil 1 Acdo. Núm. Exp. 462/2022.
Banco Santander México, S.A., Institución de Banca Múltiple Grupo Financiero Santander México vs. Playeras Basila, S.A. de C.V. y Basila Alonso Ernesto y Basila Alonso Rodolfo. Ejecutivo Mercantil 1 Acdo. Núm. Exp. 584/2023.
Barrera Rodríguez Eduardo Heriberto y Juárez Díaz Victoria vs. Padilla Urtusuastegui Fernando y Mapfre México S.A. Ord. Civil 1 Acdo. Núm. Exp. 1082/2024.
BBVA Bancomer, S.A., Institución de Banca Múltiple, Grupo Financiero BBVA Bancomer antes Hipotecaria Nacional, S.A. de C.V., Sociedad Financiera de Objeto Múltiple, Entidad Regulada,

SOLO CONSULTA
SOLO CONSULTA
SOLO CONSULTA

Grupo Financiero BBVA Bancomer vs. Rojas Coca Aníbal Alejandro y González Rodríguez Laura Andrea. Especial Hipotecario Civil 1 Acdo. Núm. Exp. 242/2015 Segundo Tomo.

BBVA Bancomer, S.A., Institución de Banca Múltiple, Grupo Financiero BBVA Bancomer vs. Ferretería Olmeca, S.A. de C.V., Avilez Hernández Andrea Luisa y Merodio Díaz Sixto. Ejecutivo Mercantil 1 Acdo. Núm. Exp. 138/2019.

BBVA México S.A. Institución de Banca Múltiple Grupo Financiero BBVA México vs. Playeras Basila S.A. de C.V. y Basila Alonso Rodolfo y Alonso Madrid Mercedes. Ejecutivo Mercantil 4 Acdos. Núm. Exp. 1022/2023.

BBVA México, Sociedad Anónima, Institución de Banca Múltiple, Grupo Financiero BBVA vs. Ramiro Barrera Fabiola Selene. Especial Hipotecario Civil Expedientillo. 1 Acdo. Núm. Exp. 530/2019.

Beltrán Martínez Elsa y Islas Ortiz María Eduarda su Sucesión vs. Lozada Benavides José María. Juris. Voluntaria Civil 1 Acdo. Núm. Exp. 1104/2024.

Cano Solís José Víctor Manuel vs. Instituto del Fondo Nacional de la Vivienda para los Trabajadores. Especial Hipotecario Civil 1 Acdo. Núm. Exp. 480/2022.

Carreto Marcos Sebastián Ricardo vs. Martínez Miguel Álvaro. Ejecutivo Civil 1 Acdo. Núm. Exp. 1324/2022.

Cibanco, S.A., Institución de Banca Múltiple, en su Carácter de Fiduciario en el Fideicomiso Irrevocable Identificado Con el Número F/00057 vs. Torres López Fernando y Márquez Gutiérrez Esther. Especial Hipotecario Civil 1 Acdo. Núm. Exp. 730/2020.

Comercial Chaussures S.A. de C.V. vs. Ortiz Rivera Xóchitl. Ord. Civil 1 Acdo. Núm. Exp. 530/2024.

De la Rosa Huerta Rosa vs. Trejo Pérez José Francisco Cutberto. Ord. Civ. 1 Acdo. Núm. Exp. 950/2010.

Dessetec Desarrollo de Sistemas, Sociedad Anónima de Capital Variable vs. Maceda Jiménez Socorro. Esp. Hip. 1 Acdo. Núm. Exp. 1120/2010.

Estrada de Bolaños María Esther vs. Tapia Bravo Luis Felipe y Torres de Tapia Julieta. Ord. Civil 2 Acdos. Núm. Exp. 772/2024.

Fiat Factum S. de R. L. de C.V. vs. Martínez Suárez Rebeca. Especial Hipotecario Civil 1 Acdo. Núm. Exp. 56/2016.

Flores Velázquez Ariana Lucero vs. Estrada Rojas Isidro Valente. Ord. Civil 1 Acdo. Núm. Exp. 182/2021.

García Hernández Azucena vs. Pérez Hernández Lucila. Ejecutivo Mercantil 1 Acdo. Núm. Exp. 1088/2022.

González Nava Víctor Manuel vs. Banco Mercantil del Norte Sa Institución de Banca Múltiple Grupo Financiero Banorte. Ord. Civil 1 Acdo. Núm. Exp. 1090/2022 Segundo Tomo.

González Rostro Juana Luisa vs. Financiamiento Azteca S.A. de C.V. Sociedad Financiera de Objeto Limitado y Banco de México en su Carácter de Fiduciario del Gobierno Federal en el Fondo de Operación y Financiamiento Bancario a la Vivienda Fovi. Especial Hipotecario Civil 1 Acdo. Núm. Exp. 50/2023.

Gpi Auto Comercial S.A. de C.V. vs. La Central Guanajuato Abarrotera S.A. de C.V. y Núñez Hernández Gonzalo. Ejecutivo Mercantil 1 Acdo. Núm. Exp. 754/2023.

Gpi Auto Comercial S.A. de C.V. vs. La Central Guanajuato Abarrotera S.A. de C.V. y Núñez Hernández Gonzalo. Ejecutivo Mercantil 1 Acdo. Núm. Exp. 756/2023.

Grupo Consultoría Mercados y Derivados Sapi de C.V. vs. Agroportunidades S.A. de C.V. Sofom Enr. Ejecutivo Mercantil 1 Acdo. Núm. Exp. 854/2018.

Hernández López Ernesto vs. González Chávez Corina Marianela. Especial Hipotecario Civil 1 Acdo. Núm. Exp. 396/2022.

Herrera López Alfredo vs. Castañeda Mejía José su Sucesión. Exhortos Civil 1 Acdo. en Exhorto. Núm. Exp. 1026/2024.

HSBC México S.A. Institución de Banca Múltiple Grupo Financiero HSBC vs. Lara Olachea Kaiulani. Vía de Apremio Civil 1 Acdo. Núm. Exp. 794/2021.

HSBC México, S.A., Institución de Banca Múltiple, Grupo Financiero HSBC vs. Lonas Lorenzo, S.A. de C.V. y Ponce Arce Lorenzo. Ejecutivo Mercantil 6 Acdos. Núm. Exp. 472/2019.

Industrias Unifila S.A. de C.V. vs. Derematecom de México S de R.L. de C.V. Ord. Civil 1 Acdo. Núm. Exp. 1024/2024.

Jorge Ruíz Manzo vs. Fernando López Silva. Actos Prejudiciales Civil 1 Acdo. Núm. Exp. 566/2023.

Kantular Servicios Integrales, S.A. de C.V. vs. Gómez López María Araceli. Especial Hipotecario Civil 1 Acdo. Núm. Exp. 578/2017 Bis. 2 Bis.

Líder Camion, S.A. de C.V. vs. Avilés Rangel Joaquín, Degollado García Rocío, Avilés Cervantes Joaquín, Rangel Juárez Francisca, Avilés Rangel Salvador y Garcidueñas García Wendy Esmeralda. Especial Hipotecario Civil 1 Acdo. en Expedientillo. Núm. Exp. 844/2019.

Logipec S.A. de C.V. vs. Bcmueblescontemporaneos S.A. de C.V. Ord. Civil 1 Acdo. Núm. Exp. 1286/2023.

López Garachana Isidra vs. De la Torre López Luis Fernando. Especial Hipotecario Civil 1 Acdo. Núm. Exp. 956/2023.

López Pérez, su Sucesión César vs. Piedrasanta Luna Kenya y Luna Hernández Martha. Controversias de Arrendamiento Civil 2 Acdos. Núm. Exp. 352/2023.

Macro Distribuciones Eléctricas, S.A. de C.V. vs. Oikos Diseño y Construcción, S.A. de C.V. y Otros. Ejecutivo Mercantil 1 Acdo. Núm. Exp. 1172/2018.

Ortigoza Sequeiros Bárbara Margarita vs. Martínez Oropeza Eduardo Sergio. Controversias de Arrendamiento Civil 1 Acdo. Núm. Exp. 276/2021.

Peña de Jesús José vs. González Mayoral Carmen Patricia y González Mayoral Alejandro. Controversias de Arrendamiento Civil 1 Acdo. Núm. Exp. 110/2024.

Quiñones Núñez Juan Carlos vs. Herrera Tapia Rosa Thelma. Juris. Voluntaria Civil 1 Acdo. Núm. Exp. 400/2024.

Raya Tamayo Mariana Alejandra y Osorio Gómez Lorenzo Justiniano vs. Expresión Base de la Creatividad Sociedad Civil y Olavarría Cabrer Gabriela y Cabrer Castillo de Olavarría Francisca y Olavarría Cabrer Eva Laura y Olavarría Cabrer Georgina y de la Riva Sobero María Teresa y Olavarría Cabrer Claudia y Vázquez Velázquez Jesús. Ord. Civil 3 Acdos. Núm. Exp. 210/2024.

Rodríguez Rivera Alberto su Sucesión vs. Casha Sociedad Anónima. Ord. Civil 1 Acdo. Núm. Exp. 1162/2019.

Ruíz García Diana de Los Ángeles vs. Qualitas Compañía de Seguros S.A. de C.V. Ord. Civil 1 Acdo. Núm. Exp. 626/2024.

Rv 73 Construcciones, S.A. de C.V. vs. Departamento del Distrito Federal, Registro Público de la Propiedad y del Comercio del Distrito Federal y Olivas Vargas Antonio. Ord. Civil 1 Acdo. Núm. Exp. 978/2015.

Sánchez Benítez Gloria Cristina y Benítez Mendoza María Guadalupe su Sucesión vs. Hernández Servin Arturo. Ord. Civil 1 Acdo. Núm. Exp. 1150/2023 Segundo Tomo.

Sandovalesco, S.A. de C.V., Sociedad Financiera de Objeto Múltiple, Entidad No Regulada vs. Curtidos y Maquilas Macavi, S.A. de C.V., Castro Vilches Antonieta Viridiana y de la Cruz Vilches Medel Antonia. Ejecutivo Mercantil 1 Acdo. Núm. Exp. 2/2016 Segundo Tomo.

Secreto. Controversias de Arrendamiento Civil Auto. 1 Acdo. Núm. Exp. 964/2024.

Segura Álvarez Blanca Ersilia vs. Pérez Martínez José Luis, Zamora Buitrón Guillermo y Director del Registro Público de la Propiedad. Ord. Civil 1 Acdo. Núm. Exp. 280/2021.

Serrano Pérez Moisés vs. Olguín Pineda Andrés y Cejas Segovia Ileana Ahelios. Controversias de Arrendamiento Civil 1 Acdo. Núm. Exp. 1208/2019.

Suncorp Electronics, S.A. de C.V. vs. Ctm Digital, S.A. de C.V. Ord. Mercantil 1 Acdo. Núm. Exp. 302/2018.

Villalba Duarte Juan y Jiménez Ortiz Lorena y Villalba Jiménez Juan Manuel y Villalba Jiménez Itzel Anneth vs. Grupo Mexicano de Seguros S.A. de C.V. Ord. Civil 1 Acdo. Núm. Exp. 770/2024.

Vinmar Plastichem S de R.L. de C.V. vs. Polímeros Mexicanos Sapi de C.V. y Gómez Chacón José Antonio. Actos Prejudiciales Civil 1 Acdo. Núm. Exp. 1342/2023.

SENTENCIA INTERLOCUTORIA

Banco Inmobiliario Mexicano, Sociedad Anónima, Institución de Banca Múltiple vs. Choperena Specia Ernesto y Choperena Santana Ernesto. Ejecutivo Mercantil Sent. Interl. 1 Núm. Exp. 518/2022

ACUERDOS DEL 15 DE OCTUBRE DEL 2024

Álvarez Flores, María del Carmen vs. Control Total Automatizado, S.A. de C.V. y Pulido Cazaña, Jaquelíne. Controversias de Arrendamiento Civil 1 Acdo. Núm. Exp. 290/2017.

Asociación Nacional Mutualista del Fondo de Protección Asociación Civil vs. G308 Estrategia y Soluciones S.A. de C.V. Sofom Enr. Ord. Mercantil 1 Acdo. Núm. Exp. 252/2024.

Banco Inmobiliario Mexicano, Sociedad Anónima, Institución de Banca Múltiple vs. Dcasa Patrimonio, Sociedad Anónima de Capital Variable y Torres Rodríguez María Olivia. Vía de Apremio Civil 2 Acdos. Núm. Exp. 264/2022.

SOLO CONSULTA
SOLO CONSULTA
SOLO CONSULTA

Banco Invex, S.A., Institución de Banca Múltiple, Invex Grupo Financiero, en su Carácter de Fiduciario Unicamente en el Fideicomiso Identificado Con el Número 1242 vs. Morales Castillo José Guillermo y Otra. Especial Hipotecario Civil Expedientillo. 1 Acdo. Núm. Exp. 340/2009.

Banco Mercantil del Norte, S.A., Institución de Banca Múltiple, Grupo Financiero Banorte vs. Agroindustria Xomor, S.A. de C.V., Segura Pastrana Jaime y Leyva Carmona Araceli. Especial Hipotecario Civil 2 Acdos. Núm. Exp. 382/2017.

Banco Mercantil del Norte, S.A., Institución de Banca Múltiple, Grupo Financiero Banorte vs. Huitrón Hernández Ignacia. Especial Hipotecario Civil 1 Acdo. Núm. Exp. 518/2015.

Banco Santander México, Sociedad Anónima, Institución de Banca Múltiple, Grupo Financiero Santander México vs. Torreblanca Rojas Casilda y Loranca Molina Félix. Ejecutivo Mercantil 1 Acdo. Núm. Exp. 890/2023 Principal.

Banco Ve por más Sociedad Anónima Institución de Banca Múltiple Grupo Financiero Ve por más vs. Maquinaria Agrícola Sinaloenses Sociedad Anónima de Capital Variable. Ejecutivo Mercantil Expedientillo. 1 Acdo. Núm. Exp. 1318/2012.

Bausch & Lomb México, S.A. de C.V. y Tecnofarma, S.A. de C.V. vs. Comercializadora Medix, S.A. de C.V. Ord. Mercantil 1 Acdo. Núm. Exp. 970/2019.

BBVA Bancomer, S.A., Institución de Banca Múltiple, Grupo Financiero BBVA Bancomer vs. Cárdenas Muñiz José Carlos y Otra. Especial Hipotecario Civil 1 Acdo. Núm. Exp. 1392/2011 Segundo Tomo.

BBVA México, S.A., Institución de Banca Múltiple, Grupo Financiero BBVA México vs. Arranz Lara Nuria Catalina. Especial Hipotecario Civil 1 Acdo. Núm. Exp. 886/2014.

Beristain de Nancy María Beatriz y Quien También Acostumbra Usar el Nombre de Beatriz Beristain de Nancy vs. Guasque Rubalcava Christian Manuel. Controversias de Arrendamiento Civil Sec. Ejec. 2 Acdos. Núm. Exp. 1010/2023.

Chebaux Fernández Ivelitz vs. Peñaloza Sandoval David y Eden R. E. Investments, Llc. Exhortos Civil 1 Acdo. en Exhorto. Núm. Exp. 1096/2024.

Cibanco, S.A., Institución de Banca Múltiple en su Carácter de Fiduciario en el Fideicomiso Número F/00430 vs. Arizaga Barajas Guadalupe. Especial Hipotecario Civil 1 Acdo. Núm. Exp. 428/2018.

Cintercap, S.A. de C.V., Sofom Enr vs. Comercializadora Jmg, S.A. de C.V., López Armesto Mary Gloria y Gloria Armesto María del Carmen. Ejecutivo Mercantil 1 Acdo. Núm. Exp. 372/2014.

Ckd Activos 8 Sociedad Anónima Promotora de Inversión de Capital Variable vs. Planificación y Desarrollo de Baja California Sociedad Anónima de Capital Variable. Juris. Voluntaria Civil Expedientillo. 1 Acdo. Núm. Exp. 580/2021.

Díaz Corona José Manuel vs. Rodríguez Saldaña Saldaña María Isabel. Especial Hipotecario Civil 1 Acdo. Núm. Exp. 818/2007 Segundo Tomo.

Dionisio Rodríguez Carmela vs. Hernández Sánchez Alejandro. Juris. Voluntaria Civil 1 Acdo. Núm. Exp. 358/2018.

Esperanza Hidalgo Reynaldo vs. C. Director del Registro Público de la Propiedad y del Comercio de la Ciudad de México, Kuri Harp Edmond, Kuri Harp de Romero María, Kuri Harp Margarita, Kuri de Baber María Elena, Kuri Barud Edmon, Kuri Barud Juan, Kuri Barud Carlos Antonio y Loyola Guzmán María Antonia. Ord. Civil 2 Acdos. Núm. Exp. 28/2018 Bis. 2 Bis.

Espinosa Molina Mario y Hernández Lomelí Xavier José, Regino [su Sucesión vs. Hernández Lomelí César Regino. Ejecc. de Garantías Otorgadas Mediante Prenda Sin Transmisión de Pos. y Fideicomiso de Garantía (Procedimiento Extrajudicial) Mercantil 1 Acdo. Núm. Exp. 750/2006 Segundo Tomo.

Exitus Capital S.A. P. I. de C.V. Sofom E. N. R vs. Roadcem de México S.A. de C.V. Controversias de Arrendamiento Civil 1 Acdo. Núm. Exp. 710/2022.

Flores Cardoso Mercedes su Sucesión vs. Amaya Pozos Enrique. Ord. Civil 1 Acdo. Núm. Exp. 568/2021.

Fomento Empresarial Lepezo, S.A. de C.V. Sofom Enr vs. Comercializadora Reisel, S.A. de C.V., Camhi Levy Samuel y Schwaycer Korenfeld Rosa. Especial Hipotecario Civil Expedientillo. 1 Acdo. Núm. Exp. 398/2019.

Gómez Alegría José de Jesús vs. Alegría Jiménez Josefina y Gómez Alegría Alejandra Josefina y Registro Público de la Propiedad y del Comercio de la Ciudad de México. Ord. Civil 1 Acdo. Núm. Exp. 154/2024.

Guerrero Sánchez Sergio su Sucesión vs. Miranda Castro Araceli. Actos Prejudiciales Civil 1 Acdo. Núm. Exp. 1176/2022.

H Financieros, S.A. de C. V, Sofom E. N. R vs. Sánchez del Corral Santiago. Ejecutivo Mercantil 1 Acdo. Núm. Exp. 1340/2023.

HSBC México, S.A. Institución de Banca Múltiple Grupo Financiero HSBC División Fiduciaria vs. Mendoza Mauricio. Esp. Hip. 1 Acdo. Núm. Exp. 652/2011.

HSBC México, S.A., Institución de Banca Múltiple, Grupo Financiero HSBC, División Fiduciario vs. Rocha Peña Irma Dolores. Especial Hipotecario Civil 1 Acdo. Núm. Exp. 774/2011.

HSBC México, Sociedad Anónima, Institución de Banca Múltiple, Grupo Financiero HSBC División Fiduciaria en su Carácter de Fiduciario en el Fideicomiso Número F/234036 vs. Cortés Herrera Froylan. Juris. Voluntaria Civil 1 Acdo. Núm. Exp. 584/2018.

HSBC México, Sociedad Anónima, Institución de Banca Múltiple, Grupo Financiero HSBC, División Fiduciaria en su Carácter de Fiduciario en el FideicOmisO Número F/234036 vs. Hernández Angelino Alejandra. Especial Hipotecario Civil 1 Acdo. Núm. Exp. 1030/2016.

Instituto de Seguridad y Servicios Sociales de Los Trabajadores del Estado a Través de su Fondo de la Vivienda Fovissste vs. Rodríguez Hernández Enrique. Especial Hipotecario Civil 1 Acdo. Núm. Exp. 946/2024.

Instituto del Fondo Nacional de la Vivienda para los Trabajadores (Infonavit) vs. Ramírez Patlan María Lucila. Ord. Civ. 1 Acdo. Núm. Exp. 450/2012.

Ion Financiera Sociedad Anónima Promotora de Inversión de Capital Variable Sociedad Financiera de Objeto Múltiple Entidad Regulada. Especial Hipotecario Civil Desechamiento. 1 Acdo. Núm. Exp. 886/2024.

Jiménez Carrillo Claudia vs. Grupo Mexicano de Seguros S.A. de C.V. Ord. Civil Auto. 1 Acdo. Núm. Exp. 814/2024.

Komatsu Finance México Sociedad Anónima de Capital Variable Sociedad Financiera de Objeto Múltiple Entidad No Regulada vs. Mga Contratista Minera S.A. de C.V. Ejecutivo Mercantil 1 Acdo. Núm. Exp. 1326/2023.

Logística de Transportación Terrestre Ship S.A. de C.V. vs. Sánchez Martínez José Antonio. Ejecutivo Mercantil 2 Acdos. Núm. Exp. 52/2024.

López Macías Érika del Carmen vs. Peña Carbajal Arturo y Mata Martínez Guadalupe. Especial Hipotecario Civil 1 Acdo. Núm. Exp. 534/2016 Segundo Tomo.

Medios Publicitarios Impresos S de R.L. de C.V. vs. Servicios Especializados en Transporte Spw S.A. de C.V. Controversias de Arrendamiento Civil 1 Acdo. Núm. Exp. 866/2024.

Méndez Duarte Jorge Carlos vs. Méndez Duarte Libia Margarita. Ord. Civil 2 Acdos. Núm. Exp. 304/2022.

Molinos Azteca de Chalco S.A. de C.V. vs. Ríos González Alma Delia. Exhortos Civil Exhorto. 1 Acdo. en Exhorto. Núm. Exp. 1094/2024.

Mora Ortiz Germán Moisés, Mora Ortiz Blanca Estela y Mora Ortiz Salvador vs. Coviteni Congreso Viga Tepito Nueva Imagen, S.A. de C.V. Ord. Civil Queja. 1 Acdo. Núm. Exp. 1420/2019.

Morales de la Torre Juan Pablo y Rangel Ortega Gabriel Jimena vs. Crece y Produce Sustentablemente, S.A. de C.V. Juris. Voluntaria Civil 1 Acdo. Núm. Exp. 488/2024.

Nacional Financiera, Sociedad Nacional de Crédito, Institución de Banca de Desarrollo en su Carácter de Fiduciaria en el Fideicomiso Fondo de Capitalización e Inversión del Sector Rural Focir vs. Pronomex Spr de R.L. y Núñez Pérez Miguel Ángel. Ord. Mercantil 1 Acdo. Núm. Exp. 1144/2019.

Nájera Pérez José Melecio vs. Operadora de Hospitales Ángeles S.A. de C.V. Sucursal Pedregal Hospital Ángeles del Pedregal y Sanabria Torres Dr. Juan Miguel y Alonso Larraga Dr. Juan Octavio. Ord. Civil 1 Acdo. Núm. Exp. 1224/2022 Segundo Tomo.

Romero Magaña Blanca Lilia vs. Ramírez Díaz Silvestre. Ord. Civil Aud. Previa. 1 Acdo. Núm. Exp. 434/2024.

Saldaña González Ricardo José vs. Cementos Apasco Sociedad Anónima de Capital Variable y Otros. Exhortos Civil 1 Acdo. en Exhorto. Núm. Exp. 796/2024.

Secreto. Ejecutivo Mercantil 1 Acdo. Núm. Exp. 402/2024.

Secreto. Ejecutivo Mercantil 1 Acdo. Núm. Exp. 624/2024.

Sistema Único de Autofinanciemiento S.A. de C.V. vs. Romero Flores Guadalupe Abigahil. Ejecutivo Mercantil 1 Acdo. Núm. Exp. 570/2023.

SOLO CONSULTA
SOLO CONSULTA
SOLO CONSULTA

Sociedad Hipotecaria Federal, S.N.C. Institución de Banca de Desarrollo en su Carácter de Fiduciario Sustituto del Fondo de Operación y Financiamiento Bancario a la Vivienda (Fovi) antes Banco de México vs. Almaguer Piñaza de Zarzoza Guadalupe Adriana y Otros. Esp. Hip. 1 Acdo. Núm. Exp. 176/2008.

Sociedad Hipotecaria Federal, S.N.C., Institución de Banca de Desarrollo vs. Pérez Rodríguez José Rubén. Especial Hipotecario Civil 1 Acdo. Núm. Exp. 366/2013.

Uvi Tech, Sapi de C.V. vs. Román Parra Christian Esau. Actos Prejudiciales Civil 1 Acdo. Núm. Exp. 850/2024.

Vadillo Braña Ana María vs. Ramos Herrera María Dolores. Controversias de Arrendamiento Civil 1 Acdo. Núm. Exp. 618/2020.

Villarce León Luis Miguel vs. Sánchez Castillo Betzaida Abigail. Ord. Civil 1 Acdo. Núm. Exp. 528/2023.

SENTENCIA INTERLOCUTORIA

Instituto del Fondo Nacional de la Vivienda para los Trabajadores (Infonavit) vs. Ramos Aguilar Verónica Elizabeth. Ord. Civil Sent. Interl. 1 Núm. Exp. 1066/2014

EL SECRETARIO DE ACUERDOS
LIC. ROBERTO ALFREDO CHÁVEZ SÁNCHEZ

SEXAGÉSIMO QUINTO DE LO CIVIL

SECRETARÍA "A"
ACUERDOS DEL 16 DE OCTUBRE DEL 2024

Aguilera Reveles Mauricio Arturo vs. Aguilera Procuna Loreto y C. Director General del Registro Público de la Propiedad y de Comercio de la Ciudad de México. Ord. Civil 1 Acdo. Núm. Exp. 997/2018.

Alonso Espinosa Lucía Isabel vs. Lecumberri Banavides & Cid Abogados Sc. Juris. Voluntaria Civil 1 Acdo. Núm. Exp. 785/2024.

Alva Silva Karla María Adriana y También Conocida Simplemente como Karla María Alva Silva y/o Karla Ma Alva Silva y/o Karla Ma Adri Alva Silva vs. Reyes Spindola Roberto y González de Reyes Concepción y C Director del Registro Público de la Propiedad y del Comercio de la Ciudad de México. Ord. Civil 1 Acdo. Núm. Exp. 701/2024.

Ascolta Resguardo Privado Personal S.A. de C.V. vs. Ddc Pedregal Sapi de C.V. Juris. Voluntaria Civil 1 Acdo. Núm. Exp. 147/2022.

Ávalos González Héctor vs. Moreno Maqueda Armando César. Ejecutivo Mercantil 2 Acdos. Núm. Exp. 663/2022.

Banca Mifel Sociedad Anónima Institución de Banca Múltiple Grupo Financiero Mifel y López Gómez Horacio vs. López Zermeño Ángel. Controversias de Arrendamiento Civil 1 Acdo. Núm. Exp. 871/2023.

Banca Mifel, S.A. Institución de Banca Múltiple, Grupo Financiero Mifel vs. Orta García María del Pilar y Jorge Alberto Alemán Cerda. Esp. Hip. Expedientillo. 2 Acdos. Núm. Exp. 601/2011.

Banco Mercantil del Norte S.A. Institución de Banca Múltiple Grupo Financiero Banorte vs. Lora Goti Schubert Iván. Especial Hipotecario Civil 2 Acdos. Núm. Exp. 805/2024.

Cibanco Sa Ibm vs. Gerardo Galarza Valles. Especial Hipotecario Civil 1 Acdo. Núm. Exp. 33/2021.

Cruz Martínez Emanuel Joaquín vs. Grupo Mexicano de Seguros S.A. de C.V. Ord. Civil 2 Acdos. Núm. Exp. 419/2024.

Franzoni Suain María del Carmen Guadalupe y Martín Franzoni Diego Manuel vs. Sigurnosti S.A. de C.V. y Velazco Pérez Ingrid Mariana. Controversias de Arrendamiento Civil 1 Acdo. Núm. Exp. 1085/2024 Principal.

Garza Peraza Patricia Rebeca vs. Melesio Humberto Peraza y Ojeda, su Sucesión y Angelina Ávila Montoya, su Sucesión. Ord. Civil 3 Acdos. Núm. Exp. 1333/2019.

Gómez Pacheco José vs. Hernández Núñez Mario y Pérez Zoni María Consuelo. Controversias de Arrendamiento Civil 1 Acdo. Núm. Exp. 171/2024.

González González Micaela su Sucesión y Pacheco González Francisco vs. Jiménez Ibarra Irene. Controversias de Arrendamiento Civil 1 Acdo. Núm. Exp. 1031/2023.

Granados Sandoval Atanasio Ascención vs. Ávila Gómez Alfonso. Ejecutivo Mercantil 1 Acdo. Núm. Exp. 235/2010.

Hernández Barajas Margarita Alejandra vs. Segura Pastrana Georgina, Segura Pastrana Salvador. Ord. Civil 2 Acdos. Núm. Exp. 173/2020.

HSBC México Sociedad Anónima, Institución de Banca Múltiple, Grupo Financiero HSBC, División Fiduciaria, en su Carácter de Fiduciario del Fideicomiso Irrevocable Número F/253936 vs. Zulma Aidée Naranjo Magaña. Especial Hipotecario Civil 1 Acdo. Núm. Exp. 197/2021.

Instituto del Fondo Nacional de la Vivienda para los Trabajadores (Infonavit) vs. Novelo Encalada Erick Adrián y Córdova Montero Carolina. Exhortos Civil Exhorto. 1 Acdo. en Exhorto. Núm. Exp. 1113/2024.

Ireowo, S.A. de C.V. vs. González Ferral Silvestre y Coronado Rocha Gabriel. Controversias de Arrendamiento Civil 1 Acdo. Núm. Exp. 137/2024.

Lomelín Anaya Alfonso su Sucesión, Lomelín Peña Alfonso su Sucesión También Conocido como Lomelí Peña Alfonso su Sucesión, Lomelín Tappan José Raúl su Sucesión, Lomelín Tappan Olga Guadalupe, Lomelín Tappan Luisa María del Carmen y García Reyes María de Lourdes su Sucesión vs. Velázquez García Pável Antonio y Álvarez López María del Carmen. Ord. Civil 2 Acdos. Núm. Exp. 1267/2019.

Lule Sánchez Diego Gilberto vs. Roberto Hernández Cortez y Alejandro Hernández Cortés, También Conocido como Alejandro Hernández Cortez. Juris. Voluntaria Civil 1 Acdo. Núm. Exp. 305/2020.

Malpica Martínez Luis Manuel vs. Azcárraga Vidaurreta, su Sucesión, Ramón Díaz Leal Gómez, su Sucesión, También Conocido como Román Díaz Leal Gómez, su Sucesión, Elda Díaz López, Román Díaz López, Raymundo Díaz López y C. Director General del Registro Público de la Propiedad y de Comercio de la Ciudad de México Rogerio David. Ord. Civil 1 Acdo. Núm. Exp. 761/2017.

Martínez Villanueva Rosa María vs. HSBC México, S.A. Institución de Banca Múltiple Grupo Financiero HSBC. Actos Prejudiciales Civil 1 Acdo. Núm. Exp. 705/2019.

Meneses Medina Silverio Martín su Sucesión vs. Lemus Salas Luis. Controversias de Arrendamiento Civil 2 Acdos. Núm. Exp. 909/2024.

Merchan Moreno Roberto vs. Lanfranchi Vidal Roberto. Controversias de Arrendamiento Civil 1 Acdo. Núm. Exp. 151/2020.

Montoya Rodríguez José Jorge vs. Banco Mercantil de México S.A. y Almazán de Torra Lázaro y Romero Brito Martha. Ord. Civil 1 Acdo. Núm. Exp. 117/2023.

Palma Barranco Juan vs. Juzgado Octavo en Materia Civil del Poder Judicial de la Ciudad de México y Ortega Granados Miguel Ángel. Ord. Civil 1 Acdo. Núm. Exp. 665/2024.

Pereyra Vergara Agustín su Sucesión vs. Lara Gutiérrez María del Refugio, Winckler Yessin Jorge, Notario Público Número 35, Archivo General de Notarias de Oaxaca, C. Director del Registro Público de la Propiedad y del Comercio de la Ahora Ciudad de México. Ord. Civil 1 Acdo. Núm. Exp. 749/2019.

Peña Ojeda Agustín vs. Peimbert Nava Arturo de Jesús. Medios Preparatorios Civil 1 Acdo. Núm. Exp. 367/2024.

Pineda Padrón Moisés Alberto vs. Residencial Virreyes, S.A. de C.V. Especial Hipotecario Civil 1 Acdo. Núm. Exp. 1269/2019.

Poseedores Dr. Olvera 164 por Una Vivienda Digna A.C. vs. Rubio Mora José Luis. Medios Preparatorios Mercantil 2 Acdos. Núm. Exp. 1125/2022.

Scotiabank Inverlat Sa Institución de Banca Múltiple Grupo Financiero Scotiabank Inverlat vs. Rocha Quiroz Cecilia. Especial Hipotecario Civil 1 Acdo. Núm. Exp. 881/2024.

Scotiabank Inverlat Sociedad Anónima Institución de Banca Múltiple Grupo Financiero Scotiabank Inverlat vs. Rosas de la O. Belem y Jiménez García Romeo. Especial Hipotecario Civil mal Publ. del 15 Octubre 2024. 1 Acdo. Núm. Exp. 1065/2024.

Secreto. Providencias Precautorias Mercantil 1 Acdo. Núm. Exp. 795/2024.

Sociedad Hipotecaria Federal Institución de Banca de Desarrollo vs. Posada González Juan Carlos y Otra. Especial Hipotecario Civil 1 Acdo. Núm. Exp. 417/2020.

Soluciones Inmobiliarias Real Land, Sociedad Anónima de Capital Variable vs. María Estela Bucio Velázquez y Eduardo Mejía Murillo. Esp. Hip. 1 Acdo. Núm. Exp. 1499/2009.

Tovar Victoriano Alejandra vs. Melchor Victoriano Guadalupe y Melchor Victoriano María de Jesús y Alvarado Melchor Jaime. Ord. Civil 2 Acdos. Núm. Exp. 1147/2023.

Trejo Millán Luz Gabriela vs. Melito Flores Hernández y Juana Juárez Suárez. Especial Hipotecario Civil 1 Acdo. Núm. Exp. 159/2018.

SOLO CONSULTA
SOLO CONSULTA
SOLO CONSULTA

Vélez Castañeda Verónica y Fabián Pérez Víctor Alfonso vs. Gobierno de la Ciudad de México y Seguros Inbursa Sa Grupo Financiero Inbursa y Transportes Especializados Ruga S.A. de C.V. y García Giovanni Severiano. Ord. Civil 2 Acdos. Núm. Exp. 807/2023.

Vivanco y Polidura Fernando vs. Flores Prían Antonio y García Gómez Humberto. Controversias de Arrendamiento Civil 2 Acdos. Núm. Exp. 945/2021.

Zepeda Huertas Patricia y Gutiérrez Valdez Marco Antonio y Zepeda Huertas Mercedes Evangelina vs. D´Esezarte Morales Enrique Manuel. Ord. Civil 1 Acdo. Núm. Exp. 171/2022.

NO PUBLICADOS

Hogares Internacionales, S.A. de C.V. vs. Nueva Elektra del Milenio, S.A. de C.V. Controversias de Arrendamiento Civil 2 Acdos. Núm. Exp. 1371/2019.

Palma Barranco Juan vs. Juzgado Octavo en Materia Civil del Poder Judicial de la Ciudad de México y Ortega Granados Miguel Ángel. Ord. Civil no Publ. 04-10-2024. 1 Acdo. Núm. Exp. 665/2024.

AUDIENCIA

Hernández Sánchez Eleuterio vs. Cruz Cancino Verónica. Ord. Civil. 1 Audiencia. Núm. Exp. 285/2024.

Vélez Castañeda Verónica y Fabián Pérez Víctor Alfonso vs. Gobierno de la Ciudad de México y Seguros Inbursa Sa Grupo Financiero Inbursa y Transportes Especializados Ruga S.A. de C.V. y García Giovanni Severiano. Continuación de Aud. Ord. Civil. 1 Audiencia. Núm. Exp. 807/2023.

SENTENCIA DEFINITIVAS DEL 16 DE OCTUBRE DEL 2024 NO PUBLICADOS

Valenzuela Mendoza Raúl vs. Valenzuela Peñaloza Marisela. Controversias de Arrendamiento Civil Sent. Def. No Pub del 14 de Oct 1 Núm. Exp. 751/2024

SENTENCIA INTERLOCUTORIA

Instituto del Fondo Nacional de la Vivienda para los Trabajadores Infonavit vs. Pérez Díaz María Esperanza. Especial Hipotecario Civil Sent. Interl. 1 Núm. Exp. 91/2023

Scotiabank Inverlat Sa Institución de Banca Múltiple Grupo Financiero Scotiabank Inverlat vs. Chávez González Sara. Especial Hipotecario Civil Sent. Interl. 1 Núm. Exp. 1323/2023

SECRETARÍA "A"

ACUERDOS DEL 15 DE OCTUBRE DEL 2024

Ábrego Jardón Gabriel vs. Monterrubio Morales Miguel. Especial Hipotecario Civil 1 Acdo. Núm. Exp. 721/2021.

Autofinanciamiento Total S.A. de C.V. vs. Alberto Cabestany Ortiz, Hilda María del Rosario Ceballos Pérez y Angelina Cabestany Ortiz. Esp. Hip. 2 Acdos. Núm. Exp. 573/2009.

Axa Seguros, S.A. de C.V. vs. F Busines, S.A. de C.V. Ord. Civil 1 Acdo. Núm. Exp. 871/2019.

Banco Invex, S.A., Institución de Banco Múltiple, Invex Grupo Financiero, Fiduciario, en su Carácter de Fiduciario del Fideicomiso Irrevocable Administración Identificado Con el Número 1301 vs. María de la Luz Beltrán Viscarra. Especial Hipotecario Civil 1 Acdo. Núm. Exp. 1153/2016.

Banco Mercantil del Norte, S.A. Institución de Banca Múltiple Grupo Financiero Banorte vs. Moisés Ortiz Fuentes. Especial Hipotecario Civil 2 Acdos. Núm. Exp. 1161/2019.

Banco Mercantil del Norte, S.A., Institución de Banca Múltiple, Grupo Financiero Banorte vs. Ramírez Ramírez Pablo. Especial Hipotecario Civil 1 Acdo. Núm. Exp. 469/2019.

Banco Santander México, S.A., Institución de Banca Múltiple, Grupo Financiero Santander México vs. Grupo Fevex, S.A. de C.V. y García Valdés Edgar Fernando. Ejecutivo Mercantil 1 Acdo. Núm. Exp. 617/2023.

BBVA Bancomer, S.A. Institución de Banca Múltiple, Grupo Financiero BBVA Bancomer vs. Coprocon Plus, S.A. de C.V. y Otro. Ejecutivo Mercantil Tomo II. 1 Acdo. Núm. Exp. 1185/2018.

BBVA México Sociedad Anónima Institución de Banca Múltiple Grupo Financiero BBVA México vs. Cano Paz Arturo y Sánchez Beltrán Jaquelíne. Especial Hipotecario Civil 1 Acdo. Núm. Exp. 1319/2022.

Caamaño Garrido Guadalupe Margarita vs. Caamaño Garrido Esther. Ord. Civil 1 Acdo. Núm. Exp. 1097/2023.

Camberos Corona Lila Amalia vs. Ayala Barragán Blanca Margarita. Ord. Civil 1 Acdo. Núm. Exp. 1315/2022.

Carteleras y Neón Espectaculares S.A. de C.V. vs. Márquez Ramírez Mario Alberto. Controversias de Arrendamiento Civil 1 Acdo. Núm. Exp. 79/2016.

Conzatti. Victoria vs. Merlo Gómez Jorge Alberto y Shamosh Gómez Elizabeth y Gómez Consatti y Martínez Herbe y López Martínez Caleb Herculano y Gómez Conzatti y Martínez Ashmar y Guzmán Labastida Miguel Ángel y Licenciado Miguel Ángel Guzmán Labastida Notario Público Número 33 en el Estado Director del Instituto de la Función Registral del Estado de Oaxaca de Juárez Oaxaca y la Dirección de Catastro del Estado de Oaxaca. Exhortos Civil Exhorto. 1 Acdo. en Exhorto. Núm. Exp. 1015/2024.

Corporativo Zendere I Sociedad Anónima Promotora de Inversión de Capital Variable vs. Morales Aguilar Roxana. Especial Hipotecario Civil 1 Acdo. Núm. Exp. 891/2021.

Crédito Oportuno Sociedad Anónima de Capital Variable Sociedad Financiera de Objeto Múltiple Entidad No Regulada vs. Ofimueblemex S.A. de C.V. y Garcés Villagómez Jezania Mabeth. Vía de Apremio Civil 1 Acdo. Núm. Exp. 267/2024.

Cruz Hernández Tania Lisbet vs. Hernández Morales Isabel Hernández Morales Raúl. Ord. Civil 1 Acdo. Núm. Exp. 499/2021.

Cueto Moreno María Teresa su Sucesión y Cueto Moreno María de la Luz su Sucesión y Cueto Moreno Luis su Sucesión vs. Arenas Gálvez José. Ord. Civil 1 Acdo. Núm. Exp. 607/2024.

Díaz Ramírez Gilberto Isael vs. Díaz Rodríguez Gilberto y Ramírez García María del Pilar. Ord. Civil 1 Acdo. Núm. Exp. 655/2023.

Fernández Olvera María del Rocío vs. Villavicencio Alonso Luis Martín. Ord. Civil 1 Acdo. Núm. Exp. 377/2019.

Funtanet Mijares Martha y Funtanet Mijares Mónica María Elena Rosario y Funtanet Mijares José María Gerardo y Funtanet Mijares Gerardo Manuel vs. Mausoleos del Ángel S.A. de C.V. Ejecutivo Mercantil 1 Acdo. Núm. Exp. 359/2023.

Gallegos Meléndez Amada su Sucesión. Juris. Voluntaria Civil 1 Acdo. Núm. Exp. 807/2022.

García Ojeda Mirian Sofía vs. Tohme Ratti Raymundo Elías. Ejecutivo Mercantil 1 Acdo. Núm. Exp. 201/2019.

Habib Hadad Jeannette vs. Estefano de Hadad Judith. Ord. Civil 1 Acdo. Núm. Exp. 41/2022.

Herrera Serrano Ramón vs. García García Carlos Antonio y Otrs. Exhortos Civil Exhorto. 1 Acdo. en Exhorto. Núm. Exp. 1013/2024.

HSBC México Sociedad Anónima Institución de Banca Múltiple Grupo Financiero HSBC División Fiduciaria en su Carácter de Fiduciario en el Fideicomiso Irrevocable Identificado Con el Número F250295 vs. Rogelio Trejo Ortega. Especial Hipotecario Civil 1 Acdo. Núm. Exp. 317/2021.

HSBC México, Sociedad Anónima, Institución de Banca Múltiple, Grupo Financiero HSBC, División Fiduciaria en su Carácter de Fiduciario en el Fideicomiso, Número F/234036 vs. Hernández Mendoza Eliseo y Olarte Esquitin Angélica. Especial Hipotecario Civil 1 Acdo. Núm. Exp. 1131/2018.

Inmobiliaria Mejgar, S.A. de C.V. vs. Reyes Morales Jorge Antonio. Especial Hipotecario Civil 1 Acdo. Núm. Exp. 1503/2010.

Instituto de Seguridad y Servicios Sociales de Los Trabajadores del Estado a Través de su Fondo de la Vivienda Fovissste vs. Álvarez Mugia José Antonio y Flores Zárate Valeria. Especial Hipotecario Civil 1 Acdo. Núm. Exp. 651/2023.

Instituto de Seguridad y Servicios Sociales de Los Trabajadores del Estado a Través de su Fondo de la Vivienda Fovissste vs. Cruz Soto Sergio y Ocampo Sánchez Mariana. Especial Hipotecario Civil 1 Acdo. Núm. Exp. 231/2022.

Instituto del Fondo Nacional de la Vivienda para los Trabajadores Infonavit vs. Campos Luna Luis Enrique. Especial Hipotecario Civil 1 Acdo. Núm. Exp. 997/2024.

Instituto del Fondo Nacional de la Vivienda para los Trabajadores vs. Amador Torres Antonio. Especial Hipotecario Civil 1 Acdo. Núm. Exp. 1093/2024.

Jaimes Hernández, su Sucesión, Jaimes Albarrán Rosa Guadalupe, Jaimes Albarrán Lucía Fidencia, Jaimes Albarrán Abraham Adrián, Jaimes Albarrán Araceli y Jaimes Albarrán Margarita Alfonso vs. Armenta Trejo, Carlos Chacón Álvarez y Seguros Banorte, S.A. de C.V. Grupo Financiero Banorte Christian Carlos. Ord. Civil 1 Acdo. Núm. Exp. 373/2021.

Loza Escalante Julia vs. Pamjo Inmobiliaria, S.A. Ord. Civil 1 Acdo. Núm. Exp. 913/2021.

Mabucapa 1 Sociedad de Responsabilidad Limitada de Capital Variable vs. Manzo Martínez Tobías. Especial Hipotecario Civil 1 Acdo. Núm. Exp. 469/2021.

Mabucapa I Sociedad de Responsabilidad Limitada de Capital Variable vs. Isunza Pérez Marco Antonio. Especial Hipotecario Civil 1 Acdo. Núm. Exp. 517/2021.

SOLO CONSULTA
SOLO CONSULTA
SOLO CONSULTA

Matc Digital S de R.L. de C.V. vs. Tres10 S.A. de C.V. Controversias de Arrendamiento Civil 1 Acdo. Núm. Exp. 877/2024.
Mexican Solution And Investment Consulting S.C. vs. Aídara Lv Sapi de C.V. Juris. Voluntaria Civil 1 Acdo. Núm. Exp. 367/2023.
Organización Agropecuaria Sombreretillo, Sociedad de Producción Rural de Responsabilidad Limitada vs. Instituto para Devolver Al Pueblo Lo Robado, Encargado del Proceso de Liquidación de Financiera Nacional de Desarrollo Agropecuario Rural Forestal y Pesquero en Liquidación. Especial Hipotecario Civil 1 Acdo. Núm. Exp. 331/2024.
Palomar León María Elena vs. Quienes Se Encuentren Habitando el Departamento Ubicado en Calle Joaquín Arriaga Número 93 Departamento a 5 Colonia Obrera Alcaldia Cuauhtémoc Ciudad de México. Juris. Voluntaria Civil 1 Acdo. Núm. Exp. 945/2024.
Peñaloza Spinola Mónica Ivonne vs. Peñaloza Pompa Gabriel y Ferreira Ferreira Graciela y Carranza Moreno de Bourges Socorro y Rodríguez de Bourges Cecilia y Bourges Rodríguez Héctor Genaro Nicolás y Bourges Rodríguez Jorge Humberto y Bourges Rodríguez Sergio Enrique y Bourges Rodríguez Carlos y Bourges Rodríguez José Luis y Bourges Rodríguez Javier Pedro y C Director del Registro Público de la Propiedad y del Comercio de la Ciudad de México. Ord. Civil 1 Acdo. Núm. Exp. 1185/2023.
Portafolio de Negocios, S.A. de C.V. Sofom E. R vs. Larod S.A. de C.V., Paola Lacorte Rodríguez, Luis Arturo Flores Calderón, Alba Elena Lacorte Rodríguez, Juan Carlos Quintero Vargas y Angami, S.A. Ejecutivo Mercantil 1 Acdo. Núm. Exp. 985/2019.
Prado Chavero Felipe vs. Prado Sauza Emelia y Prado Sauza María Ernestina. Ord. Civil 1 Acdo. Núm. Exp. 69/2022.
Reséndiz Mendoza Fernando vs. Acevedo y Pérez Luis Jorge, Flores Mejía Francisco Ricardo, Soto Hernández María del Refugio y C. Director General del Registro Público de la Propiedad y de Comercio de la Ciudad de México. Ord. Civil Tomo II. 1 Acdo. Núm. Exp. 907/2018.
Reyna Basulto Josué Benyahir vs. Barraza Urquidi Bertha Alicia. Ord. Civil 1 Acdo. Núm. Exp. 1177/2023.
Rodríguez Villavicencio Adriana vs. Landero Castillo Gabriela. Ord. Civil 1 Acdo. Núm. Exp. 747/2022.
Scotiabank Inverlat Sociedad Anónima, Institución de Banca Múltiple, Grupo Financiero Scotiabank Inverlat vs. Oropeza López César Alberto y Lara Melchor Areli. Especial Hipotecario Civil 1 Acdo. Núm. Exp. 1099/2024.
Scotiabank Inverlat, S.A., Institución de Banca Múltiple, Grupo Financiero Scotiabank Inverlat vs. Hugo Montalvo Torres. Especial Hipotecario Civil 1 Acdo. Núm. Exp. 539/2018.
Secreto. Providencias Precautorias Mercantil 1 Acdo. Núm. Exp. 143/2024.
Secreto. Ejecutivo Mercantil 1 Acdo. Núm. Exp. 373/2023.
Secreto. Vía de Apremio Civil 1 Acdo. Núm. Exp. 635/2024.
Sociedad Hipotecaria, S.N.C., Institución de Banca de Desarrollo Actuando en Carácter de Fiduciario Sustituto del Fondo de Operación de Financiamiento Bancario a la Vivienda (Fovi), antes Banco de México vs. Ma. Antonia Muñoz Quien También Acostumbra Usar Los Nombres de María Antonia Muñoz y María Antonieta Muñoz. Esp. Hip. 1 Acdo. Núm. Exp. 387/2012.
Sofihaa Financiera S.A. de C.V., Sofom, E. N. R vs. Gn Fundición S.A. de C.V., Arturo Gamez Compeán, Quien También Acostumbra Usar el Nombre de Tito Arturo Gamez Compeán y Dora Luz Niño Serrato. Especial Hipotecario Civil 1 Acdo. Núm. Exp. 549/2015.
Sosa Castro Elizabeth vs. Salinas Gómez Dolores. Ord. Civil 1 Acdo. Núm. Exp. 773/2023.
Trinidad Ramos Crescencio y También Conocido como Crecencio Trinidad Ramos vs. Cristóbal Reyes Leticia y Trinidad Cristóbal Diana Angélica y Trinidad Cristobal Mery Yen. Ord. Civil 1 Acdo. Núm. Exp. 237/2024.
Unidad Habitacional Copilco Universidad A.C. vs. García Rojas Carlos. Ord. Civil 1 Acdo. Núm. Exp. 557/2024.
Vallego Arriaga Ignacio vs. Notario Público Setenta de la Ciudad de México. Exhortos Civil 1 Acdo. en Exhorto. Núm. Exp. 1107/2024.
Valner Watstein Jéssica Brenda vs. Braverman Fainsilberg Enrique. Ejecutivo Mercantil 1 Acdo. Núm. Exp. 923/2018.
Viveros Sánchez Mario vs. Hernández Vázquez Pablo su Sucesión. Ord. Civil 1 Acdo. Núm. Exp. 861/2024.

MAL PUBLICADOS

Reyes de la Cerda Susana Carina vs. Grupo Mexicano de Seguros S.A. de C.V. Ord. Civil mal Publ. del 10/10/24. 1 Acdo. Núm. Exp. 859/2024.

NO PUBLICADOS

De la Rosa Aguilar Javier vs. De la Rosa Rodríguez Felipe Eduardo y de la Rosa Rodríguez Francisco Javier. Ord. Civil no Publ. del 14/10/24. 1 Acdo. Núm. Exp. 209/2024.
Montejo Cruz Huitzillin Atzin vs. García Estrada Rafael. Ord. Civil no Publ. del 14/10/24. 1 Acdo. Núm. Exp. 451/2023.

AUDIENCIA

Nueva Elektra del Milenio S.A. de C.V. y Martínez Romero Arturo Rubén su Sucesión vs. Ariza Rivero José Alejandro. Aud. Previa y de Concil. Ord. Civil. 1 Audiencia. Núm. Exp. 621/2024.

SENTENCIA INTERLOCUTORIA

Banco Mercantil del Norte Sa Institución de Banca Múltiple Grupo Financiero Banorte vs. Hernández Velazaquez Mariano. Especial Hipotecario Civil Sent. Interl. 1 Núm. Exp. 179/2019

LA SECRETARIA DE ACUERDOS
LIC. PATRICIA MINERVA CABELLO AGUILAR

SECRETARÍA "B"
ACUERDOS DEL 16 DE OCTUBRE DEL 2024

Aguilar Delgado Jesús vs. Mendoza Chavarría Noé y Godínez de la Rosa Leonor. Ord. Civil 1 Acdo. Núm. Exp. 298/2023.
Banco Base Sa Institución de Banca Múltiple Grupo Financiero Base vs. Wimob S de R.L. de C.V. Providencias Precautorias Civil 1 Acdo. Núm. Exp. 190/2024.
Banco Invex, Sociedad Anónima, Institución de Banca Múltiple, Invex Grupo Financiero Fiduciario, Unicamente en su Carácter de Fiduciario del Fideicomiso Irrevocable de Administración 1301 vs. Medina Antonio Martín y Ramos Pantoja Gabina. Especial Hipotecario Civil 1 Acdo. Núm. Exp. 974/2024.
Banco Santander México Sa Institución de Banca Múltiple Grupo Financiero Santander México vs. Algel Bohórquez Jesús Hermess y Yuko Okawa Okawa. Ejecutivo Mercantil 2 Acdos. Núm. Exp. 1326/2023.
Banco Santander México, S.A., Institución de Banca Múltiple, Grupo Financiero Santander México vs. Galindo Menéndez Nidia Andrea. Especial Hipotecario Civil 1 Acdo. Núm. Exp. 1246/2023.
BBVA México Sociedad Anónima Institución de Banca Múltiple Grupo Financiero BBVA México vs. Espinosa Santiago Eliezer. Juris. Voluntaria Civil 1 Acdo. Núm. Exp. 996/2024.
BBVA México, S.A. Institución de Banca Múltiple, Grupo Financiero BBVA México vs. Discount Tires de México, S.A. de C.V. y Emotion Llantas Rines, S.A. de C.V. y Autopartes Brokers, S.A. de C.V. y Organización Emotion International, S.A. de C.V. y Sistemas Avanzados en Computación y Comunicaciones S.A. de C.V. y Negocios Avante, S.A. de C.V. y Comercializadora Arthur, S.A. de C.V. y Pérez Martínez Lorena y Arellano Reyes José Luis. Providencias Precautorias Civil 2 Acdos. Núm. Exp. 998/2024.
Belmont Hernández Jorge vs. Núñez Olascuaga Miguel Ángel. Controversias de Arrendamiento Civil Secc. de Ejecc. Tomo II. 1 Acdo. en Otros. Núm. Exp. 254/2022 Secc. de Ejecc. Tomo II.
Berroa Guzmán Luis Antonio vs. Instituto Pro-Infancia y Juventud Femenina Asociación Civil. Exhortos Civil Exhorto. 1 Acdo. en Exhorto. Núm. Exp. 1034/2024.
Carrillo Lecuona Jorge Carlos vs. López Carmona José y Colocia Mascott Magdalena Sofía y Mascott López Luis su Sucesión. Ord. Civil 2 Acdos. Núm. Exp. 520/2023.
Cdk Activos 8, S.A. P. I. de C.V. vs. Pinal Moreno Manuel Martín. Ord. Mercantil 1 Acdo. Núm. Exp. 1100/2023.
Chaparro Guerra David vs. Garduño Oropeza Martha. Controversias de Arrendamiento Civil 1 Acdo. Núm. Exp. 786/2024.
Cibanco Sociedad Anónima Institución de Banca Múltiple Única y Exclusivamente en su Carácter de Fiduciario Dentro del Fideicomiso Irrevocable Con Actividades Empresariales Identificado Con el Número F 00976 vs. Chávez Ruíz Manuel Araht. Controversias de Arrendamiento Civil 1 Acdo. Núm. Exp. 848/2024.
Cibanco, S.A. Institución de Banca Múltiple vs. Bogar Esgar Hilario Fernández y Moramay Chávez. Especial Hipotecario Civil Tomo II. 1 Acdo. en Otros. Núm. Exp. 444/2015 Tomo II.
Ckd Activos 8, S.A. P. I de C.V. vs. Sandra Rocío Medrano Tovar. Especial Hipotecario Civil 1 Acdo. Núm. Exp. 1078/2012.
Delgado Ojeda Dulce Claudia vs. Silvia Leger Ramírez. Actos Prejudiciales Civil 1 Acdo. Núm. Exp. 366/2013.
Díaz Galicia Mónica vs. Navarrete Ríos Paola Astrid y Gutiérrez Torres Adolfo. Controversias de Arrendamiento Civil Tomo II. 1 Acdo. en Otros. Núm. Exp. 384/2021 Tomo II.

SOLO CONSULTA
SOLO CONSULTA
SOLO CONSULTA

Dimensión Asesores S.A. de C.V. vs. Alcaldia Coyoacan. Ord. Civil Tomo II. 1 Acdo. en Otros. Núm. Exp. 558/2021 Tomo II.

Dorama Institución de Garantías Sociedad Anónima antes Fianzas Dorama Sociedad Anónima vs. Emicsa Construcciones Sociedad Anónima de Capital Variable. Especial de Fianzas Mercantil 1 Acdo. Núm. Exp. 1252/2023.

Grupo Inmobiliario Losna, S.A. de C.V. vs. Alejandra Sánchez García. Especial Hipotecario Civil 1 Acdo. Núm. Exp. 838/2013 Tomo II.

Hogar Nucleo de la Sociedad A.C. vs. Impulsora de Vivienda de Michoacán S.A. de C.V. Grupo Inmobiliario Tu Casa S.A. de C.V. y Otros. Especial Hipotecario Civil Tomo II. 1 Acdo. Núm. Exp. 322/2021 Tomo II.

HSBC México, S.A., Institución de Banca Múltiple, Grupo Financiero HSBC, División Fiduciaria en su Carácter de Fiduciario del Fideicomiso Irrevocable Identificado Con el Número F/253936 vs. Beltrán Martínez Rita. Especial Hipotecario Civil 1 Acdo. Núm. Exp. 510/2019.

HSBC vs. Martínez García Alejandro. Especial Hipotecario Civil 1 Acdo. Núm. Exp. 1092/2024.

Inmobiliaria Deva S.A. de C.V. vs. Basal Monterrey S.A. de C.V. y Notario Público Número Siete de la Ciudad de México y Corredor Público Número Ocho de la Ciudad de México y Notario Público Número Uno de la Ciudad de México y Registro Público de la Propiedad y del Comercio de la Ciudad de México. Controversias de Arrendamiento Civil 1 Acdo. Núm. Exp. 54/2024.

Instituto de Seguridad y Servicios Sociales de Los Trabajadores del Estado a Través de su Fondo de la Vivienda (Fovissste) vs. Arellano Gómez Beatriz y Miguel Ángel Arellano Gómez. Especial Hipotecario Civil 1 Acdo. Núm. Exp. 240/2018.

Instituto del Fondo Nacional de la Vivienda para los Trabajadores (Infonavit) vs. Soto Benítez Rogelio. Especial Hipotecario Civil 1 Acdo. Núm. Exp. 512/2014.

Instituto del Fondo Nacional de la Vivienda para los Trabajadores vs. Marín Mejía Moisés Tonatiuh. Especial Hipotecario Civil 1 Acdo. Núm. Exp. 914/2023.

Juárez Guzmán Claudia Araceli y Juárez Guzmán Fabiola Verónica vs. Juárez Butron Arturo. Ord. Civil 1 Acdo. Núm. Exp. 376/2024.

Juárez Guzmán Juan Daniel vs. Boussart Olivan María Guadalupe y Gutiérrez Noriega Jaime. Ord. Civil 1 Acdo. Núm. Exp. 866/2024.

López Corres María Consuelo vs. Castillo Jiménez Alejandro y Castillo Jefecott Roberto y Notario Público Número 216 de la Ciudad de México Licenciada Ernestina Béjarano Alfonso. Ord. Civil 1 Acdo. Núm. Exp. 944/2024.

Martínez Trillo Raúl Rodrigo vs. Martínez Hernández Raúl Sergio. Medios Preparatorios Civil 1 Acdo. Núm. Exp. 676/2023.

Montant Caron Miguel Juan Luis vs. Durán Romero Fernando. Exhortos Civil Exhorto. 2 Acdos. en Exhorto. Núm. Exp. 914/2024.

Nr Finance México, S.A. de C.V. vs. Miranda Ortega José Jesús. Ejecutivo Mercantil 1 Acdo. Núm. Exp. 638/2024.

Pacheco Espinoza Alejandro vs. Ibarra Morales Juan Ramón y Bl Harbert International L. L. C. y Consulado General de Los Estados Unidos de Norte América. Exhortos Civil Exhorto. 1 Acdo. en Exhorto. Núm. Exp. 1112/2024.

Proyectos en Administración Inmobiliaria S.A. de C.V. y Banco Nacional de México Sa Integrante del Grupo Financiero Banamex vs. Pardo Bretón Mario Faustino y Huitzil Ortiz María Susana y Conocida También por su Nombre de Casada María Susana Huitzil Ortiz de Pardo. Ord. Mercantil 2 Acdos. Núm. Exp. 302/2024.

Socafi S.A. de C.V. vs. Hernadez Corea Walter y Medina Castillo Elizabeth y Castillo del Canto Jovita. Ejecutivo Mercantil 1 Acdo. Núm. Exp. 1292/2023.

Unión Investment Real Estate Gmbh vs. Cuenca Labs S.A. de C.V. y Cuenca Inc. Controversias de Arrendamiento Civil 1 Acdo. Núm. Exp. 390/2022.

Vázquez Enríquez Nicolasita. Juris. Voluntaria Civil 1 Acdo. Núm. Exp. 1084/2024.

AUDIENCIA

Abarca Pineda Alejandro vs. Romero Martínez Luis Alfonso Cao. Ord. Civil. 1 Audiencia. Núm. Exp. 996/2022.

Alemán Manzanares Gerardo César vs. Alemán Manzanares Marcia y y Proyectos la S.A. Ord. Civil 2 Acdos. Núm. Exp. 986/2024.

Alvarado Cruz Jaime y Mendizábal Guerra Rodolfo vs. Fausto Jesús Chávez Ceballos. Ord. Civil Tomo II. 1 Acdo. Núm. Exp. 144/2008 Tomo II.

Ancora Agente de Seguros y de Fianzas, Sociedad Anónima de Capital Variable vs. Félix Valencia Eduardo William. Ord. Mercantil 3 Acdos. Núm. Exp. 300/2024.

Betanzos Marín Juana vs. Cano Navarro Silviano. Ord. Civil 1 Acdo. Núm. Exp. 726/2023.

Blancas Acevedo María Lucila vs. Ing Hipotecaria Sociedad Anónima de Capital Variable Sociedad Financiera de Objeto Limitado antes Conocida como Hipotecaria Comercial América Sociedad Anónima de Capital Variable Sociedad Financiera de Objeto Limitado y Sociedad Hipotecaria Federal Sociedad Nacional de Crédito Institución de Banca de Desarrollo. Especial Hipotecario Civil 1 Acdo. Núm. Exp. 1366/2023.

Carrizosa Chávez Rodrigo Nahum vs. Camacho Vidal, su Sucesión Jesús. Ord. Civil 1 Acdo. Núm. Exp. 742/2020.

Casa de Bolsa BBVA México S.A. de C.V. Grupo Financiero BBVA México vs. Adcorp S.A. de C.V. Juris. Voluntaria Civil 1 Acdo. Núm. Exp. 1012/2024.

Cueva Guitrón María Elena vs. González Hernández José Manuel. Controversias de Arrendamiento Civil mal Pub. del 14. 1 Acdo. Núm. Exp. 460/2024.

Decarome S.A. P. I de C.V. vs. Luis Vicario Brito. Especial Hipotecario Civil 1 Acdo. Núm. Exp. 576/2016.

Fernández Genis Luz María vs. Ángel Amador Sara Patricia y Ángel Amador Carlos Fernando y Registro Público de la Propiedad y de Comercio de la Ciudad de México. Ord. Civil 1 Acdo. Núm. Exp. 982/2022.

Franco Martínez Ramón vs. Martínez Alvarado Antonio. Ord. Civil 2 Acdos. Núm. Exp. 764/2024.

Hernández Jiménez Miguel Ángel vs. García Ramírez Crescencio su Sucesión. Ord. Civil 1 Acdo. Núm. Exp. 328/2021.

HSBC México Sociedad Anónima Institución de Banca Múltiple, Grupo Financiero HSBC División Fiduciaria Actuando Única y Exclusivamente en su Carácter de Fiduciario en el Fideicomiso Irrevocable Número F/23886 vs. Márquez Plascencia Alejandro. Juris. Voluntaria Civil 1 Acdo. Núm. Exp. 516/2019.

HSBC vs. Martínez García Alejandro. Especial Hipotecario Civil 1 Acdo. Núm. Exp. 1092/2024.

Instituto del Fondo Nacional de la Vivienda para los Trabajadores (Infonavit) vs. López González Benito. Especial Hipotecario Civil 1 Acdo. Núm. Exp. 658/2017.

Instituto del Fondo Nacional de la Vivienda para los Trabajadores (Infonavit) vs. Del Ángel del Ángel Emiliano. Especial Hipotecario Civil 1 Acdo. Núm. Exp. 1104/2024.

Instituto del Fondo Nacional de la Vivienda para los Trabajadores Infonavit vs. Lázaro Gómez Eulogio. Especial Hipotecario Civil 1 Acdo. Núm. Exp. 1040/2024.

Instituto del Fondo Nacional de la Vivienda para los Trabajadores Infonavit vs. Márquez Granillo Jorge Alberto. Especial Hipotecario Civil 1 Acdo. Núm. Exp. 886/2024.

Instituto del Fondo Nacional de la Vivienda para los Trabajadores vs. Huerta González Luis. Especial Hipotecario Civil 1 Acdo. Núm. Exp. 546/2022.

López Vergara Lechuga, López Vergara Lechuga Fernando Horacio Santiago, López Vergara Lechuga Miguel Ángel Andrés y López Vergara y Lechuga Teresita, su Sucesión. Luz del Carmen vs. María Felícitas y Cantú Garza María Felícitas. Ord. Civil 1 Acdo. Núm. Exp. 596/2023.

Nacional Monte de Piedad vs. Percastre Benítez Víctor José. Especial Hipotecario Civil 1 Acdo. Núm. Exp. 1098/2024.

Orozco Castro Georgina vs. Pruntoj S.A. de C.V. Sofom Enr. Ejecutivo Mercantil 1 Acdo. Núm. Exp. 590/2022.

Padilla & Bujalil, S. C vs. Alma Patricia Brito Flores. Controversias de Arrendamiento Civil 1 Acdo. Núm. Exp. 322/2016.

Proyectos Adamantine, S.A. de C.V., Sofom, E. N. R. vs. Rodríguez Martínez Ingrid. Especial Hipotecario Civil 1 Acdo. Núm. Exp. 604/2018.

Sil Forwarding Servicios Internacionales de Logística S.A. de C.V. vs. Nettransport S.A. de C.V. Medios Preparatorios Civil 1 Acdo. Núm. Exp. 884/2024.

Terrón Vázquez Itzaxaya Berenice Teresita y Bada Cruz Antonia Gabriela y Miranda Vázquez Gabriel y Galindo Reyes Juana y González Castillo Lilia y Álvarez Bocanegra Nora Pilar y Mondragón Hernández Norberta y y Otros Condóminos del Inmueble Condominio Terrazas Lindavista vs. Jaures Covarrubias Eduardo y Hernández Bautista Juan Carlos y y contra Quienes Integran el Comité de Vigilancia del Condiminio Terrazas Lindavista en el Periodo Administrativo 2023-2024. Ord. Civil 1 Acdo. Núm. Exp. 930/2024.

Tovar Barrón Hugo vs. Rodríguez Tovar Rubén Eden. Ejecutivo Mercantil 1 Acdo. Núm. Exp. 1022/2023.

SOLO CONSULTA
SOLO CONSULTA
SOLO CONSULTA

Unión Investment Real Estate Gmbh vs. Cuenca Labs S.A. de C.V. y Cuenca Inc. Controversias de Arrendamiento Civil 1 Acdo. Núm. Exp. 390/2022.

Urbiola Basaldua Carlos y Urbiola Avendano Carlos y Urbiola Avendano Gerardo y Tres Construyendo S.A. de C.V. vs. Sofimex, Institución de Garantías, S.A. Ord. Mercantil Tomo II. 1 Acdo. en Otros. Núm. Exp. 574/2016 Tomo II.

Vera Maldonado Gricelda vs. Lazos Vera Elizabeth Marina. Ord. Civil 1 Acdo. Núm. Exp. 918/2023.

Villarruel Ríos Juana su Sucesión vs. Cruz Campos Roberto Carlos, Aranda Tanaka Ann Aiko, Mendoza Ernesto, Industrias Miromex, S.A. de C.V. ; González González Carlos, Zamora Morales Eleuterio y Flores Zamora Carlos. Ord. Civil 5 Acdos. en Otros. Núm. Exp. 466/2021 Tomo II.

MAL PUBLICADOS

Cueva Guitrón María Elena vs. González Hernández José Manuel. Controversias de Arrendamiento Civil 1 Acdo. Núm. Exp. 460/2024.

AUDIENCIA

López Vergara Lechuga, López Vergara Lechuga Fernando Horacio Santiago, López Vergara Lechuga Miguel Ángel Andrés y López Vergara y Lechuga Teresita, su Sucesión. Luz del Carmen vs. María Felícitas y Cantú Garza María Felícitas. Ord. Civil. 1 Audiencia. Núm. Exp. 596/2023.

Sánchez Losada Arrillaga Martha Luz Laura vs. Arrillaga de Sánchez Losada Martha y Arrillaga Mariud María Luisa Martha. Ord. Civil. 1 Audiencia. Núm. Exp. 244/2024.

Soto Robles Araceli vs. Iglesias Álvarez Yanieska. Aud. Previa y de Concil. Ord. Civil. 1 Audiencia. Núm. Exp. 324/2023.

SENTENCIA DEFINITIVAS DEL 15 DE OCTUBRE DEL 2024

Espinosa Lucas Ingrid Aline vs. Sánchez Carrillo Julia Mercedes Myrthea. Ord. Mercantil Sent. Def. 1 Núm. Exp. 160/2023

LA SECRETARIA DE ACUERDOS
LIC. WENDY FLORES RIZO

SEXAGÉSIMO SEXTO DE LO CIVIL

SECRETARÍA "A"
ACUERDOS DEL 16 DE OCTUBRE DEL 2024

SIN PUBLICACIÓN
ACUERDOS DEL 15 DE OCTUBRE DEL 2024

Autofinanciamiento Automotriz S.A. de C.V. vs. Núñez Monroy Alma Lohengrin. Ejecutivo Cuantía Menor Mercantil Autorizaciones. 2 Acdos. Núm. Exp. 4651/2019.

Autofinanciamiento Automotriz, S.A. de C.V. vs. Fischer Pérez Leticia. Ejecutivo Cuantía Menor Mercantil Estar a Diverso. 2 Acdos. Núm. Exp. 811/2017 Segundo Tomo.

Autofinanciamiento Automotriz, S.A. de C.V. vs. Méndez Martínez Lucía y Méndez Cardona Rogelio. Ejecutivo Cuantía Menor Mercantil Solicitar Exp. Al Archivo. 1 Acdo. Núm. Exp. 3403/2019.

Banca Afirme Sa Institución de Banca Múltiple Afirme Grupo Financiero vs. Rosales Montealvo Blanca Paulina. Ord. Mercantil Se Aprueba Convenio. 1 Acdo. Núm. Exp. 1119/2023.

BBVA México Sa Institución de Banca Múltiple Grupo Financiero BBVA México vs. Vergara Guardado Francisco Luis y Ramírez Pérez Ruth Angélica. Especial Hipotecario Civil por Acusada Reb. y No Ha Lugar. 2 Acdos. Núm. Exp. 1181/2023.

Centro de Comando Control Computo Comunicación y Contacto Ciudadano de la Ciudad de México vs. Martínez Martínez Alexis y Martínez Ruíz Consuelo Ileana. Ejecutivo Cuantía Menor Mercantil Vista Con Oficio. 1 Acdo. Núm. Exp. 4929/2019 Segundo Tomo.

Cetelem S.A. de C.V. Sociedad Financiera de Objeto Múltiple Entidad Regulada vs. Montoya García Alejandro. Ejecutivo Mercantil Autorización. 1 Acdo. Núm. Exp. 205/2024.

Contla Fuentes Jorge vs. Aguirre Reynosa Guillermina y Contla Ponce Sergio Alberto y Contla Aguirre Angelina del Rosario y Ponce Ponce Eusebia. Ord. Civil Se Cierra Tomo Uno. 1 Acdo. Núm. Exp. 771/2022.

Contla Fuentes Jorge vs. Aguirre Reynosa Guillermina y Contla Ponce Sergio Alberto y Contla Aguirre Angelina del Rosario y Ponce Ponce Eusebia. Ord. Civil Vista Con Razón. 2 Acdos. Núm. Exp. 771/2022 Segundo Tomo.

Deziga Ruíz Manuel vs. Tajonar Andere José y Rodríguez Ojeda Martha Karina y Rodríguez Ojeda Luis Manuel y Kasst Entertainment S.A. de C.V. Ord. Mercantil Vista Con Oficio. 1 Acdo. Núm. Exp. 83/2024.

Emcofin, S.A. de C.V., Sofom E. N. R vs. Dueñas Baca José Alberto. Ejecutivo Cuantía Menor Mercantil por Recibidos Los Autos y Se Ordena Notificar. 1 Acdo. Núm. Exp. 2431/2019 Segundo Tomo.

Guzmán Castillo Nancy vs. Espinosa Villagrán Miguel y Miguel Ángel Espinosa Villagrán. Ejecutivo Cuantía Menor Mercantil Se Requiere a la Demandada. 1 Acdo. Núm. Exp. 2713/2019.

Instituto del Fondo Nacional de la Vivienda para los Trabajadores (Infonavit) vs. Varela Contreras Maribel. Especial Hipotecario Civil Expdllo. Destrucción. 1 Acdo. en Expedientillo. Núm. Exp. 851/1901.

Jiménez Peralta José Hernando vs. Díaz Quintana Celia. Ejecutivo Mercantil Aclarada que Sea. 1 Acdo. Núm. Exp. 869/2015.

Mara Inducciones S. de R. L. de C.V. vs. Total e Pro S.A. de C.V. Medios Preparatorios Mercantil Solicitar Documentos Al Archivo. 1 Acdo. Núm. Exp. 4815/2019.

Moysen Ramírez Mario Arturo vs. Olvera Cervantes María Esther. Controversias de Arrendamiento Civil Sala Confirma. 1 Acdo. Núm. Exp. 1059/2023.

Portafolio de Negocios, S.A. de C.V., Sofom, E. R. y Novarec, S.A. de C.V. S. O. F. O. M. E. N. R vs. Servicios e Insumos Mundiales, S.A. de C.V. y Blanco de Jesús Rocío. Ejecc. de Garantías Otorgadas Mediante Prenda Sin Transmisión de Pos. y Fideicomiso de Garantía (Procedimiento Judicial) Mercantil Emplazamiento. 2 Acdos. Núm. Exp. 125/2023.

Registro Público de la Propiedad y de Comercio de la Ciudad de México vs. Registro Público de la Propiedad y de Comercio de la Ciudad de México y Cándido Canto Canrobert. Ord. Civil por Desahogada la Vista. 1 Acdo. Núm. Exp. 203/2024.

Rodríguez Ballinas Arturo vs. Velázquez Giles Ariel. Ejecutivo Mercantil Vista Con Exhorto. 1 Acdo. Núm. Exp. 1921/2014 Tomo II.

Secreto. Ejecutivo Cuantía Menor Mercantil Girar Oficio. 1 Acdo. Núm. Exp. 1981/2021.

Secreto. Ejecutivo Cuantía Menor Mercantil Vista Con Oficio. 1 Acdo. Núm. Exp. 3349/2021.

Sistema de Crédito Automotriz, S, A. de C.V. vs. Pascua Castañeda Jonathan Hazael. Ejecutivo Mercantil Expdllo. Destrucción. 1 Acdo. Núm. Exp. 651/2022.

Socafi S.A. de C.V. vs. Porrás Cruz Lizbeth y León Montesinos Guadalupe Irma y Pérez Morales Victorino. Ejecutivo Mercantil Devuelve Exhorto. 1 Acdo. Núm. Exp. 685/2023.

Toyota Financial Services México S.A. de C.V. vs. Saucedo Gómez Marco Antonio. Ejecutivo Mercantil Estese. 1 Acdo. Núm. Exp. 573/2024.

Toyota Financial Services México, S.A. de C.V. vs. Valerio Sánchez Julio César. Ord. Mercantil Expdllo. Destrucción. 1 Acdo. Núm. Exp. 2473/2021.

Villalobos Pacheco Santiago vs. Morales Tardos Ricardo y Proyectos Inmobiliarios Renovo S.A. de C.V. Ejecutivo Mercantil Pasar Al Actuario. 1 Acdo. Núm. Exp. 261/2024.

AUDIENCIA

Mejía Mireles Angélica María vs. Maldonado Pantoja Alfredo. Aud. de Concil. Ord. Civil. 1 Audiencia. Núm. Exp. 713/2023.

Promociones México Coliseo y Revolución S. C vs. Juárez Rosales Jesús. Aud. Ord. Civil. 1 Audiencia. Núm. Exp. 1165/2023 Segundo Tomo.

LA SECRETARIA DE ACUERDOS
LIC. AMALIA AMBRIZ CASTILLÓN

SECRETARÍA "B"
ACUERDOS DEL 16 DE OCTUBRE DEL 2024

SIN PUBLICACIÓN
ACUERDOS DEL 15 DE OCTUBRE DEL 2024

Autofinanciamiento Automotriz, S.A. de C.V. vs. Francisco Hernández Ulises y Francisco González Rafael. Ejecutivo Cuantía Menor Mercantil Sin Lugar, Caducidad del Incidente. 1 Acdo. Núm. Exp. 2442/2019.

Autofinanciamiento México S.A. de C.V. vs. Uc Chimal Lucio y Uc Poot Lucio Armando y Poot Ay Fany Marbella. Ejecutivo Cuantía Menor Mercantil Agrega Oficio. 1 Acdo. Núm. Exp. 3512/2021.

SOLO CONSULTA
SOLO CONSULTA
SOLO CONSULTA

Castillo Rodríguez Francisco vs. Perzabal Álvarez Jesús y Álvarez López Beatriz. Ejecutivo Cuantía Menor Mercantil No Ha Lugar. 1 Acdo. Núm. Exp. 2488/2021.

Cervantes Muñiz Luis Alfonso vs. González Olvera Jorge y González Olvera Juan Carlos. Ord. Civil Pasa a Sentencia. 1 Acdo. Núm. Exp. 190/2022 Secc. de Ejecución.

Comercial Roshfrans, S.A. de C.V. vs. Arguello Roblero Jesús. Ejecutivo Cuantía Menor Mercantil Vista. 1 Acdo. Núm. Exp. 3220/2020.

Curiel Fonseca María Magdalena vs. Hernández Hernández Alfredo. Juris. Voluntaria Civil por Terminada la Juris. Voluntaria. 1 Acdo. Núm. Exp. 388/2024.

Espino Pérez María de Los Ángeles vs. Vega Espinosa María Elisa Margarita. Ord. Civil Girar Oficio. 1 Acdo. Núm. Exp. 1052/2022.

Ford Credit de México S.A. de C.V. Sociedad Financiera de Objeto Múltiple Entidad Regulada vs. Subli Express S.A. de C.V. y Garrido Gómez Rubén. Ejecutivo Mercantil Girar Exhorto. 1 Acdo. Núm. Exp. 242/2022.

Hernández Magdaleno José Antonio vs. López Pizano José Alfredo. Ejecutivo Cuantía Menor Mercantil Vista Con Razon. 1 Acdo. Núm. Exp. 2504/2019.

Medyssey, S.A. de C.V. vs. Smart Medical System, S.A. de C.V. Ejecutivo Cuantía Menor Mercantil Devolver Documentos. 1 Acdo. Núm. Exp. 1246/2021.

Sistema Único de Autofinanciamiento S.A. de C.V. vs. Hernández Torres Adriana. Ejecutivo Mercantil Autorización. 1 Acdo. Núm. Exp. 106/2024.

Sistema Único de Autofinanciamiento, S.A. de C.V. vs. Galicia Moreno Iván. Ejecutivo Cuantía Menor Mercantil Autorización. 1 Acdo. Núm. Exp. 3204/2020.

Solfine Investment Sociedad de Responsabilidad Limitada, de Capital Variable vs. Vargas Camaño Jonathan. Proced. Judicial de Ejecc. de Garantía Otorgada Mediante Prenda Sin Transmisión de Pos. Mercantil Vista Con Razon. 1 Acdo. Núm. Exp. 628/2020.

vs. Ejecutivo Mercantil Sin Lugar. 1 Acdo. Núm. Exp. 464/2015 Bis. 1 Segundo Tomo.

Zapata Altamirano Fernando vs. Pineda Salazar Leonardo. Ejecutivo Cuantía Menor Mercantil Exh. Sin Diligenciar. 1 Acdo. Núm. Exp. 1024/2018.

LA SECRETARIA DE ACUERDOS
LIC. IRAM THELMA SÁNCHEZ VIURQUIS

SEXAGÉSIMO SÉPTIMO DE LO CIVIL

SECRETARÍA "A"
ACUERDOS DEL 16 DE OCTUBRE DEL 2024

Afianzadora Sofimex, S.A. vs. Construcciones Virrey, S.A. de C.V. Ord. Mercantil Comparecencia. 1 Acdo. Núm. Exp. 491/2019.

Aguilar Escobar José Luis Gabriel y José Luis G Aguilar Escobar y-o. José Luis Aguilar e vs. Macedo Núñez Lucía. Juic. Arbitral Civil Prevención. 1 Acdo. Núm. Exp. 1093/2024.

Alcántara Maldonado Heriberto vs. Alcántara Cazares Dolores y González Alcántara Marco Antonio. Ord. Civil 1 Acdo. Núm. Exp. 217/2024.

Axa Seguros S.A. de C.V. vs. Consultoría Integral Vilzel S.A. de C.V. Ord. Civil 1 Acdo. Núm. Exp. 779/2019.

Banco Autofin México Sa Institución de Banca Múltiple vs. Creaciones Margaret S.A. de C.V. y Jamous Jamous Azra Moise y Galante Bekhor Tani y Tania Galante de Jamous y Jamous Jamous Raphael y Raphael Janous Jamous y Zapan Shuchleib Lilián. Vía de Apremio Civil 1 Acdo. Núm. Exp. 635/2024.

Banco Invex, Sociedad Anónima, Institución de Banca Múltiple, Invex Grupo Financiero Fiduciario, en su Carácter de Fiduciario del Fideicomiso Irrevocable Número F/860 vs. María Magdalena Navez Vázquez y Miguel Ángel Mata Rodríguez. Especial Hipotecario Civil 1 en Expedientillo. 1 Acdo. Núm. Exp. 361/2016.

Banco Mercantil del Norte Sa Institución de Banca Múltiple Grupo Financiero Banorte vs. Hernández Reyes Raquel. Especial Hipotecario Civil 1 en Secc. de Ejecución. 1 Acdo. Núm. Exp. 979/2022.

Banco Mercantil del Norte Sa Institución de Banca Múltiple Grupo Financiero Banorte vs. Martínez García Israel. Ejecutivo Mercantil Acdo. 2. 2 Acdos. Núm. Exp. 437/2024.

Banco Mercantil del Norte, S.A. Institución de Banca Múltiple, Grupo Financiero Banorte vs. Bank Of América, N. A. y Vive Duty Free, Sociedad Anónima de Capital Variable. Ord. Mercantil 1 en Tomo II. 1 Acdo. Núm. Exp. 899/2023.

Banco Santander México, S.A., Institución de Banca Múltiple, Grupo Financiero Santander México vs. Abastecedora Ezco, S.A. de C. V, y María Conrada Castillo López. Ejecutivo Mercantil 1 en Tomo II. 1 Acdo. Núm. Exp. 693/2019.

BBVA Bancomer S.A. Institución de Banca Múltiple, Grupo Financiero BBVA Bancomer vs. Rodríguez Rivera Laura Elvia. Especial Hipotecario Civil 1 Acdo. en Exhorto. Núm. Exp. 1099/2024.

Bravo Malpica Hugo Francisco vs. Instituto Leonardo Bravo a C y Bravo Bonilla Angélica Lizbeth y Bonilla Herrera Norma Cecilia y Notario Público Número 164 del Estado de México y C Director del Registro Público de la Propiedad y del Comercio de la Ciudad de México. Ord. Civil 1 en Tomo II Acdo. 3. 3 Acdos. Núm. Exp. 669/2022 Tomo II.

Cantoral Mercado Gabrielle Stephanie vs. Ruíz López Daniel y Fundación Best A.C. Ord. Civil Acdo. 6. 6 Acdos. Núm. Exp. 1299/2023.

Ci Banco Sociedad Anónima, Institución de Banca Múltiple, División Fiduciaria Actuando Única y Exclusivamente en su Carácter de Fiduciaria en el Fideicomiso Número F/00430 vs. Zeferino López Corona. Especial Hipotecario Civil 1 en Tomo II. 1 Acdo. Núm. Exp. 697/2017 Tomo II.

Contreras Arroyo Guadalupe Lucía vs. Banco Nacional de México Sa Integrante del Grupo Financiero Banamex y Rr Refrigeración, S.A. de C.V. Especial de Cancel. y Repos. de Titulos de Crédito Mercantil 1 Acdo. Núm. Exp. 605/2024.

Daimler Financial Services México Sociedad de Responsabilidad Limitada de Capital Variable vs. May Escalante Fernando. Ejecutivo Mercantil Acdo. 2. 1 Acdo. Núm. Exp. 445/2024.

De Estefano Ortiz S de R.L. de C.V. vs. Rosas Sánchez Miguel Ángel y Pacheco Leyva Guadalupe y Rosas Sánchez Pedro y Rosas Sánchez Francisco Javier. Controversias de Arrendamiento Civil 1 Acdo. Núm. Exp. 281/2024.

Delgado Ramírez María Eugenia vs. Badillo Alejandre Graciela y Graciela Badillo Alejandre de Guzmán y Guzmán Roque Alfredo. Especial Hipotecario Civil Acdo. 3. 3 Acdos. Núm. Exp. 877/2024.

Estratégica Corporativa en Fianzas Sociedad Anónima Promotora de Inversión de Capital Variable vs. López Ricalde Ligia Alba y Berlanga Balderas José Antonio. Ejecutivo Mercantil 1 Acdo. Núm. Exp. 557/2021.

Figueroa Gutiérrez Rosa María vs. Seguros Banorte S.A. de C.V. Grupo Financiero Banorte. Ord. Civil 1 Acdo. Núm. Exp. 121/2024.

Flores García Israel vs. Flores García Raúl y Notario Número 23 Lic. Bernardo Roberto Pérez Fernández del Castillo de la Ciudad de México. Actos Prejudiciales Civil Acdo. 3. 3 Acdos. Núm. Exp. 887/2024.

Gaona Hernández Cuauhtémoc vs. Express Logistics Ramy S.A. de C.V. y Gil García Luis Alberto y Sociedad Financiera Inbursa Sa Sociedad Financiera de Objeto Múltiple Entidad Regulada Grupo Financiero Inbursa. Ord. Civil 1 Acdo. Núm. Exp. 311/2023.

Gatica Ramos Miguel Ángel su Sucesión y Rodríguez González Flor y Gatica Rodríguez Iori Alberto vs. Reséndiz Solorio José Ángel y Seguros Banorte S.A. de C.V. Grupo Financiero Banorte. Ord. Civil 1 Acdo. Núm. Exp. 871/2022.

González Ortega Moctezuma Laura vs. Ruesga Paradela Julio Arturo. Juris. Voluntaria Civil Admisión. 1 Acdo. Núm. Exp. 1089/2024.

Hernández Hernández Alfonso y Yolanda Fuentes Hernández vs. Instituto del Fondo Nacional de la Vivienda para los Trabajadores (Infonavit). Especial Hipotecario Civil 1 en Expedientillo. 1 Acdo. Núm. Exp. 13/2020.

Hernández Hernández Justo vs. Hernández Gillen Fernando y Montes Zallago Amparo. Ord. Civil Comparecencia. 1 Acdo. Núm. Exp. 267/2024.

Hernández Morales Antonio vs. Grupo Mexicano de Seguros S.A. de C.V. Ord. Civil Comparecencia. 1 Acdo. Núm. Exp. 143/2024.

Hipotecaria Nacional, Sociedad Anónima de Capital Variable, Sociedad Financiera de Objeto Múltiple, Entidad Regulada, Grupo Financiero BBVA Bancomer vs. José Salvador Martín del Campo García y Dinorah Ferreiro Sánchez. Especial Hipotecario Civil Acdo. 2. 2 Acdos. Núm. Exp. 1029/2016.

HSBC México Sa Institución de Banca Múltiple Grupo Financiero HSBC División Fiduciar y la en su Carácter de Fiduciario en el Fideicomiso Irrevocable F 247545 y HSBC México Sa Institución

SOLO CONSULTA
SOLO CONSULTA
SOLO CONSULTA

de Banca Múltiple Grupo Financiero HSBC División Fiduciar vs. Martínez Beltrán Héctor y Cabada Trevino Nancy Guadalupe. Especial Hipotecario Civil 1 en Tomo II. 1 Acdo. Núm. Exp. 551/2021 Bis. 1 Tomo I Bis.

HSBC México, Sociedad Anónima, Institución de Banca Múltiple, Grupo Financiero HSBC vs. Jorge Alberto Casillas Garduño. Especial Hipotecario Civil 1 Acdo. Núm. Exp. 517/2017 Tomo II.

HSBC, S.A., Institución de Banca Múltiple, Grupo Financiero HSBC, División Fiduciaria, en su Carácter de Fiduciario en el Fideicomiso Irrevocable F/262757 vs. Guillermina Ramos Espinoza. Especial Hipotecario Civil 1 en Expedientillo. 1 Acdo. Núm. Exp. 595/2013.

Instituto de Seguridad y Servicios Sociales de Los Trabajadores del Estado a Través de su Fondo de la Vivienda Fovissste vs. Gómez Espinosa Elvira. Especial Hipotecario Civil 1 Acdo. Núm. Exp. 1209/2023.

Instituto de Seguridad y Servicios Sociales de Los Trabajadores del Estado, a Través de su Fondo de la Vivienda Fovissste y Ontiveros Landeta Mitzi Alejandra. Especial Hipotecario Civil 1 Acdo. Núm. Exp. 951/2024.

Instituto del Fondo Nacional de la Vivienda para los Trabajadores (Infonavit) vs. Secundino Álvarez Joel. Especial Hipotecario Civil 1 Acdo. Núm. Exp. 741/2024.

Instituto del Fondo Nacional de la Vivienda para los Trabajadores Infonavit vs. Espinoza Hernández María del Carmen. Especial Hipotecario Civil 1 Acdo. Núm. Exp. 481/2024.

Instituto del Fondo Nacional de la Vivienda para los Trabajadores Infonavit vs. Gutiérrez Islas Judith y Jiménez Pérez Edgar Alberto. Especial Hipotecario Civil 1 Acdo. Núm. Exp. 879/2024.

Instituto del Fondo Nacional de la Vivienda para los Trabajadores Infonavit vs. Trejo Aquino José Elías y Ramírez Rodríguez Johana Mercedes. Especial Hipotecario Civil 1 Acdo. Núm. Exp. 649/2023.

Instituto del Fondo Nacional de la Vivienda para los Trabajadores vs. Hernández Álvarez Andrés. Especial Hipotecario Civil 1 en Expedientillo. 1 Acdo. Núm. Exp. 279/2022.

Jorge Luis Ramírez Haneine y Sucesión a Bienes de Alicia Haneine Sayba vs. Seguros BBVA Bancomer, S.A. de C.V. Grupo Financiero BBVA Bancomer. Ord. Mercantil 1 en Tomo III. 1 Acdo. Núm. Exp. 557/2019 Tomo III.

Massas Farell María del Consuelo vs. Reyes Esparza María Guadalupe y García Sánchez Marcos Arturo. Controversias de Arrendamiento Civil 1 Acdo. Núm. Exp. 673/2020.

Mercader Financial Sa Sofom Er vs. Trnasport Autorrefacciones, S.A. de C.V., García Estrada Omar y Garcua García. Ejecutivo Mercantil 1 en Tomo II. 1 Acdo. Núm. Exp. 377/2021.

Mondragón Camacho Rafael vs. Rojo Malacara Francisco Javier su Sucesión. Juris. Voluntaria Civil Comparecencia. 1 Acdo. Núm. Exp. 1217/2023.

Mora Laguna Sebastián vs. Martínez Bribiesca Alejandro. Controversias de Arrendamiento Civil 1 Acdo. Núm. Exp. 939/2024.

Pernia Parra Lisett vs. Fonseca Mejía Alberto. Ejecutivo Mercantil Comparecencia. 1 Acdo. Núm. Exp. 1207/2023.

Ramos Rico Esther Leticia vs. Deseco Desarrollos y Servicios Conexos S.A. de C.V. y Omnicapital Boss S.A. de C.V. y Curiel Guzmán Alberto. Ord. Mercantil 1 en Tomo II Acdo. 2. 2 Acdos. Núm. Exp. 347/2022 Tomo II.

Reyes Padilla Marcela vs. Alejandra Alcántara Rivera. Controversias de Arrendamiento Civil 1 Acdo. Núm. Exp. 1121/2018.

Rivera García Dante vs. Seguros Inbursa Sa Grupo Financiero Inbursa. Ord. Civil Admisión. 1 Acdo. Núm. Exp. 1047/2024.

Rivera Sánchez Mariana vs. Garduño Puentes Roberto y Amador Garza Paulina. Controversias de Arrendamiento Civil Comparecencia. 1 Acdo. Núm. Exp. 729/2023.

Rodríguez Bobadilla Carlos Andrés Alejandro vs. Castellanos Gutiérrez Gabriela Shavalebh. Controversias de Arrendamiento Civil 1 Acdo. Núm. Exp. 1037/2024.

Román Estrada Rosalva vs. Román Estrada J Jesús y Gómez Franco Karina Adriana. Ord. Civil 1 Acdo. Núm. Exp. 893/2024.

Romero Aranda Carlos vs. Tuberias y Valvulas S.A. de C.V. Ord. Civil 1 en Cuad. de Constancias. 1 Acdo. Núm. Exp. 565/2020.

Rosas Mendoza Saúl vs. Rosas González Roberto y C Director del Registro Público de la Propiedad y del Comercio de la Ciudad de México. Ord. Civil Acdo. 2. 2 Acdos. Núm. Exp. 575/2024.

Salas Ramírez María Elena y Quien También Usa el Nombre de María Elena Salas de Zubieta. Juris. Voluntaria Civil 1 Acdo. Núm. Exp. 861/2024.

Sánchez García Ma Guadalupe vs. Colín Salas María del Carmen. Juris. Voluntaria Civil Comparecencia. 1 Acdo. Núm. Exp. 785/2024.

Secreto. Ejecutivo Mercantil Acdo. 3. 2 Acdos. Núm. Exp. 445/2024.

Serrano Villalpando Guadalupe vs. Velázquez Rodríguez Javier Alejandro, Ivonne Arroyo Barrientos y Ricardo Villalobos Zúñiga. Ord. Civil 1 en Tomo II Comparecencia. 1 Acdo. Núm. Exp. 275/2013.

Si Crea Comercial S.A. de C.V. vs. Cruz González Refugio. Ejecutivo Mercantil 1 en Expedientillo. 1 Acdo. Núm. Exp. 795/2023.

Torres Castro María Esther vs. Juan Manuel Zacarías López y Blanca Patricia Manzo Benítez de Zacarías. Esp. Hip. 1 en Tomo II. 1 Acdo. Núm. Exp. 1419/2011.

Unifin Financiera, S.A. B. de C.V. vs. Grupo Constructor Eja, S.A. de C.V. y Vicencio Toledo Javier. Vía de Apremio Civil Acdo. 3. 3 Acdos. Núm. Exp. 3/2024.

Valadez Urbano Silvia y Marco Huerta Valadez vs. Ismael Cruz Nicolás y Bertha Escalona Cedillo. Especial Hipotecario Civil Acdo. 2. 2 Acdos. Núm. Exp. 321/2018.

Valladolid Collado Rita vs. Chino Hernández Uriel. Ejecutivo Mercantil 1 Acdo. Núm. Exp. 927/2023.

Zárate López Rosario Judith vs. Salinas Enríquez Carlos. Medios Preparatorios Mercantil 1 Acdo. Núm. Exp. 199/2024.

NO PUBLICADOS

Guzmán Reséndiz Mario Francisco vs. Trujillo Sampayo José Benjamín y Trujillo Sampallo María del Socorro y Guzmán Sampallo Franco. Ord. Civil 1 Acdo. no Publ. de Fecha 14-10-24. 1 Acdo. Núm. Exp. 1019/2024.

Lucero Chimal Patricia vs. López Zamorano Edson Carlos. Ord. Civil 1 Acdo. no Publ. de 15-10-24. 1 Acdo. Núm. Exp. 865/2024.

Rivera García Dante vs. Seguros Inbursa Sa Grupo Financiero Inbursa. Ord. Civil 1 Acdo. no Publ. de 15-10-24. 1 Acdo. Núm. Exp. 1047/2024.

Sela Madaleno Carmen su Sucesión vs. Gonzales Hernández Gudalupe y Hernández Ma. Lurdes. Juris. Voluntaria Civil 1 Acdo. no Publ. de 15-10-24. 1 Acdo. Núm. Exp. 971/2024.

AUDIENCIA

Cuevas Gallardo María Guadalupe vs. De la Rosa Espinoza Norma Yuriria. Aud. Controversias de Arrendamiento Civil. 1 Audiencia. Núm. Exp. 831/2024.

García Mendoza Antonio su Sucesión vs. Flores Jiménez Nabor y Zúñiga Díaz Lorenza. Aud. Previa y de Concil. Ord. Civil. 1 Audiencia. Núm. Exp. 505/2024.

Rivera Alanís Tania Vanessa vs. Medina Garzon Claudia Cecilia. Aud. Ejecutivo Mercantil. 1 Audiencia. Núm. Exp. 653/2023.

ACUERDOS DEL 15 DE OCTUBRE DEL 2024

Amézcua Ibáñez José Joaquín Manuel También Conocido como Joaquín Amézcua Ibáñez vs. López Ramírez Rosa María, Miranda Rodríguez José Antonio y Baccara In S.A. de C.V. Ord. Civil 1 en Cuad. de Terc. Excl. de Domi. Disposición. 2 Acdos. Núm. Exp. 1057/2018 Tomo II.

Arévalo Rivas Javier vs. García Pérez José. Ejecutivo Mercantil Disposición. 1 Acdo. Núm. Exp. 561/2024.

Autofinanciamiento Mzd S.A. de C.V. vs. Domínguez Quintas Uriel y Sánchez Villa Cristina. Ejecutivo Mercantil Comparecencia. 1 Acdo. Núm. Exp. 123/2022.

Ávalos Muñoz Giovana Ivette vs. Arratia González Claudia Fabiola. Ejecutivo Mercantil 1 Acdo. Núm. Exp. 1215/2023.

Banco Invex S.A. Institución de Banca Múltiple Invex Grupo Financiero en su Carácter de Fiduciario en el Fideicomiso Irrevocable de Administración F 1301 vs. Soriano Altamirano Víctor Manuel. Especial Hipotecario Civil Disposición. 1 Acdo. Núm. Exp. 89/2021.

Banco Nacional de México, S.A. Integrante del Grupo Financiero Banamex vs. Rosa Elena Morales Elías y Alfonso Carlos Morales Elías. Especial Hipotecario Civil 1 en Tomo III Disposición. 1 Acdo. Núm. Exp. 325/2011 Tomo II.

Banco Santander México Sa Institución de Banca Múltiple Grupo Financiero Santander México vs. Automotriz y Servicio Integral S.A. de C.V. y Basáñez Barrena Jorge Leopoldo. Ejecutivo Mercantil 1 Acdo. Núm. Exp. 887/2022.

Banco Santander México, Sociedad Anónima, Institución de Banca Múltiple, Grupo Financiero Santander México vs. Panel Art de Oriente, Sociedad Anónima de Capital Variable y Gutiérrez Troncoso Sergio. Ejecutivo Mercantil Disposición. 1 Acdo. Núm. Exp. 679/2022.

SOLO CONSULTA
SOLO CONSULTA
SOLO CONSULTA

Barrios Velasco José Luis y Barrios Velasco Vicente Alfredo su Sucesión vs. Barrios Velasco Rubén. Ord. Civil 1 Acdo. en Exhorto. Núm. Exp. 1085/2024.

BBVA Bancomer Sociedad Anónima Institución de de Banca Múltiple, Grupo Financiero BBVA Bancomer vs. Paulo César Sánchez Cabrera. Especial Hipotecario Civil 1 Acdo. Núm. Exp. 113/2020.

BBVA Bancomer, Sociedad Anónima, Institución de Banca Múltiple, Grupo Financiero BBVA Bancomer hoy su Cesionaria Banco Mercantil del Norte S.A. Institución de Banca Múltiple Grupo Financiero Banorte vs. Luciano Hernández Pérez. Especial Hipotecario Civil 1 en Tomo II. 1 Acdo. Núm. Exp. 553/2015.

Bolaños Salas Lucía Aidé vs. Figueroa Ceja Enrique y Aidé López de Figueroa. Ord. Civil 1 en Expdllo. Comparecencia. 1 Acdo. Núm. Exp. 139/2013.

Cantero Romero Guadalupe y-o. Guadalupe Cantero de Olivo vs. Romero Álvarez José y Álvarez Benítez Vda. de Villanueva Leonarda. Ord. Civil Comparecencia. 1 Acdo. Núm. Exp. 869/2024.

Daimler Financial Services México, Sociedadde Responsabilidad Limitada de Capital Variable. Ord. Mercantil Disposición. 1 Acdo. Núm. Exp. 973/2024.

Financiera Inteligente S.A. de C.V. Sofom Enr vs. Nuño López Luis Alejandro. Especial Hipotecario Civil 1 Acdo. Núm. Exp. 425/2024.

Herrera Hernández Francisco Javier vs. Aldeas Infantiles y Juveniles S. Os. de México. Ord. Civil 1 Acdo. en Exhorto. Núm. Exp. 1079/2024.

Hipotecaria su Casita, S.A. de C.V. Sociedad Financiera de Objeto Múltiple, Entidad No Regulada vs. Baltazar Fernández Parra. Especial Hipotecario Civil Disposición. 1 Acdo. Núm. Exp. 163/2012.

HSBC México Sa Institución de Banca Múltiple Grupo Financiero HSBC División Fiduciaria en Nsu Carácter de Fiduciario en el Fideicomiso No. F/234036 vs. Bailón Benítez Nicolás. Vía de Apremio Civil 1 Acdo. Núm. Exp. 803/2024.

HSBC México Sociedad Anónima Institución de Banca Múltiple Grupo Financiero HSBC División Fiduciaria Única y Exclusivamente en su Carácter de Fiduciario del Fideicomiso Irrevocable de Administración F 262757 vs. Sánchez Mata Norma Angélica. Juris. Voluntaria Civil Disposición. 1 Acdo. Núm. Exp. 989/2024.

HSBC México Sociedad Anónima Institución de Banca Múltiple Grupo Financiero HSBC División Fiduciaria en su Carácter de Fiduciario en el Fideicomiso Irrevocable de Administración Identificado Con el Número F262757 vs. Morales Aguirre Enrique y Grajeda Vázquez Martha Leticia. Especial Hipotecario Civil 1 Acdo. Núm. Exp. 1267/2023.

Inmobiliaria Yrapsa S.A. de C.V. vs. Duque Vargas Víctor. Controversias de Arrendamiento Civil 1 Acdo. Núm. Exp. 1017/2024.

Instituto de Seguridad y Servicios Sociales de Los Trabajadores del Estado a Través de su Fondo de la Vivienda Fovissste vs. Osorio Hurtado Rafael y Medina Pantoja Irma Yolanda. Especial Hipotecario Civil Disposición. 1 Acdo. Núm. Exp. 637/2022.

Instituto de Seguridad y Servicios Sociales de Los Trabajadores del Estado a Través de su Fondo de la Vivienda Fovissste vs. Guzmán Zavala Ariel. Especial Hipotecario Civil Disposición. 1 Acdo. Núm. Exp. 999/2023.

Instituto de Seguridad y Servicios Sociales de Los Trabajadores del Estado a Través de su Fondo de la Vivienda Fovissste vs. Rivera Montalvo Daniel. Especial Hipotecario Civil Disposición. 1 Acdo. Núm. Exp. 927/2024.

Instituto del Fondo Nacioanl de la Vivienda para los Trabajadores vs. Quintero Ríos Fidel Cirilo. Especial Hipotecario Civil 1 Acdo. Núm. Exp. 449/2021.

Instituto del Fondo Nacional de la Vivienda para los Trabajadores (Infonavit) vs. Martínez Utrera Demetrio y Aguilar Luna Claudia. Vía de Apremio Civil 1 Acdo. Núm. Exp. 327/2023.

Instituto del Fondo Nacional de la Vivienda para los Trabajadores (Infonavit) vs. Salmerón García Jerónimo. Vía de Apremio Civil 1 Acdo. Núm. Exp. 1341/2022.

Instituto del Fondo Nacional de la Vivienda para los Trabajadores vs. Tanya María de la Luz Macareno Prado. Especial Hipotecario Civil 1 Acdo. Núm. Exp. 1259/2018.

López Sánchez Alberto vs. Susana Coronado Méndez También Conocida Con el Nombre de Casada Susana Coronado de Vivanco. Ord. Civil 1 en Tomo II Acdo. 2. 2 Acdos. Núm. Exp. 1165/2019.

Mondragón Arellano Alicia vs. Lemus Mota Mildred Vanessa. Controversias de Arrendamiento Civil 1 Acdo. Núm. Exp. 975/2024.

Ortiz de la Torre Virginia María Elena vs. Inmobiliaria Mony, S.A. de C.V. y BBVA Bancomer, S.A. Institución de Banca Múltiple, Grupo Financiero BBVA Bancomer. Ord. Civil Disposición. 1 Acdo. Núm. Exp. 613/2018.

Portafolio de Negocios S.A. de C.V. Sofom Er vs. Grupo Arrendador Myl S.A. de C.V. y Martínez Luna Manuel y Martínez Luna Elia Patricia y Martínez Luna Dolores Angélica. Ejecutivo Mercantil 1 en Tomo II Disposición. 1 Acdo. Núm. Exp. 277/2022.

Portafolio de Negocios, S.A. de C.V., Sofom, E. R vs. Compañía Abastecedora Nacional, S.A. de C.V. y Cueto Ulacia Manuel y Gómez Cueto Josefina del Pilar. Ejecutivo Mercantil 1 Acdo. Núm. Exp. 1099/2023.

Promotora de Hoteles, S.A. de C.V., y Banco Nacional de México, S.A. Integrante del Grupo Financiero Banamex vs. Adrián Córdova Ortiz. Ord. Mercantil 1 Acdo. Núm. Exp. 737/2019.

Rivas Pérez Pedro vs. Soler Colorado Mario. Ord. Civil Disposición. 1 Acdo. Núm. Exp. 937/2023.

Secreto. Ejecutivo Mercantil Disposición. 1 Acdo. Núm. Exp. 279/2023.

Sistema de Crédito Automotriz S.A. de C.V. vs. Castillo Cruz Porfirio y Salas Medina Joaquín y Nieves Morales Inés y Vázquez Alberto. Ejecutivo Mercantil Comparecencia. 1 Acdo. Núm. Exp. 451/2024.

Torres Gómez Héctor Javier y Murillo Aco Leticia vs. López Narvarte Vda. de López Alicia y López López Dominga y López López Antonio y López López Eleazar y López López Rosalía. Ord. Civil 1 Acdo. Núm. Exp. 617/2024.

Unifin Credit, Sociedad Anónima de Capital Variable Sociedad Financiera de Objeto Múltiple, Entidad No Regulada vs. Harinera Rodríguez S.A. de C.V., Alfredo Rodríguez Pérez y Distribución Integronatural S.A. de C.V. Ord. Mercantil 1 en Tomo II Disposición. 1 Acdo. Núm. Exp. 973/2018 Tomo II.

Valadez Urbano Silvia y Marco Huerta Valadez vs. Ismael Cruz Nicolás y Bertha Escalona Cedillo. Especial Hipotecario Civil 1 Acdo. Núm. Exp. 105/2018.

Vélez Pérez Luisa Azucena Viviana y Olvera de Luna Faraon vs. Hinojosa García Edgar David. Juris. Voluntaria Civil 1 Acdo. Núm. Exp. 1147/2022.

Zabalgoitia Hurtado de Mendoza María Gloria vs. Castillo Remirez José Ignacio Dieguez Moreno Lilián Margarita. Controversias de Arrendamiento Civil Acdo. 2. 2 Acdos. Núm. Exp. 109/2021.

Zamacona Torres Jesús Carmelo vs. Cultura Física Elite Sociedad Anónima de Capital Variable. Ord. Civil Disposición. 1 Acdo. Núm. Exp. 767/2022.

Zylberminc Duval Viviana Marcela vs. Operadora de Hospitales Ángeles, Sociedad Anónima de Capital Variable. Ord. Civil 1 en Tomo II. 1 Acdo. Núm. Exp. 669/2016 Tomo II.

AUDIENCIA

González Andion Sergio Ricardo y González Henriquez Rafael Enrique y González Henriquez María Eugenia vs. Diseños Exclusivos Nasser S.A. de C.V. y Akabani Hneide Jassan. Aud. Controversias de Arrendamiento Civil. 1 Audiencia. Núm. Exp. 793/2024.

Paniagua Altamirano Azucena vs. Riou Azuara Guillermo. Aud. Controversias de Arrendamiento Civil. 1 Audiencia. Núm. Exp. 475/2024.

Reyes Treviño Isis Leonor vs. Utrilla González Wendy. Aud. Previa Ord. Civil. 1 Audiencia. Núm. Exp. 379/2024.

NO PUBLICADOS

Toyota Financial Services México S.A. de C.V. vs. Domínguez Cervantes Omar. Aud. no Publ. del 14 de Octubre 2024 Ejecutivo Mercantil. 1 Audiencia. Núm. Exp. 313/2024.

SENTENCIA INTERLOCUTORIA

Cibanco Sociedad Anónima, Institución de Banca Múltiple, en su Carácter de Fiduciario del Fideicomiso Irrevocable de Administración F/00388 vs. Carina Judith Cruz Joya. Vía de Apremio Civil Sent. Interl. 1 Núm. Exp. 201/2020

LA SECRETARIA DE ACUERDOS
LIC. NELY ANGÉLICA TOLEDO ÁLVAREZ

SOLO CONSULTA
SOLO CONSULTA
SOLO CONSULTA

SECRETARÍA "B"
ACUERDOS DEL 16 DE OCTUBRE DEL 2024

7-Eleven México, S.A. de C.V. vs. Médica Vistahermosa, S.A. de C.V., García García Ulises y Rodríguez Garza Ana. Controversias de Arrendamiento Civil 1 Acdo. Núm. Exp. 618/2020.

Administradora Fome 1 Sociedad de Responsabilidad Limitada de Capital Variable vs. María Luisa Carrasco Aguilar. Especial Hipotecario Civil 1 Acdo. Núm. Exp. 1016/2019.

Aja Toca José y Aja Toca Antonio y Aja Toca Eduardo y Aja Toca Javier vs. Bonarum Pharma Sociedad Anónima de Capital Variable y Inmobiliaria Arpagui Sociedad Anónima de Capital Variable. Vía de Apremio Civil Disposición. 1 Acdo. Núm. Exp. 448/2024.

Alianza de Tranviarios de México vs. Alianza de Obreros y Empleados de la Compañía de Tranvias de México Sociedad Anónima. Ord. Civil 1 Acdo. Núm. Exp. 534/2023.

Arellano Cruces Itzel Abigail vs. Rodríguez Pérez Gabriela. Actos Prejudiciales Civil 1 Acdo. Núm. Exp. 626/2024.

Azar Martínez Leonardo Roberto vs. Núñez Barona Nancy Jaquelín. Juris. Voluntaria Civil 1 Acdo. Núm. Exp. 978/2024.

Banco Mercantil del Norte S.A., Institución de Banca Múltiple, Grupo Financiero Banorte vs. Naney Susana Campos Martínez y Rubén Acosta Álvarez. Especial Hipotecario Civil 1 Acdo. Núm. Exp. 570/2018.

Banco Mercantil del Norte, S.A. Institución de Banca Múltiple, Grupo Financiero Banorte vs. Jorge Arturo Castañeda Santibañez su Sucesión. Especial Hipotecario Civil 1 Acdo. Núm. Exp. 1238/2010.

Banco Mercantil del Norte, S.A., Institución de Banca Múltiple, Grupo Financiero Banorte vs. María Eugenia Vázquez Pérez y Jorge Ríos Pimentel. Especial Hipotecario Civil Disposición. 1 Acdo. Núm. Exp. 928/2018.

Banco Nacional de México, S.A. Integrante del Grupo Financiero Banamex vs. Vemequim, S.A. de C.V. y Ojeda Hernández José. Ejecutivo Mercantil Disposición. 1 Acdo. Núm. Exp. 1318/2023.

Banco Santander (México), S.A., Institución de Banca Múltiple, Grupo Financiero Santander México vs. Libros y Distribuciones Piscis, S.A. de C.V., Guadalupe Antelmo Fabela Chávez y Guadalupe Chávez Martínez. Ejecutivo Mercantil 1 Acdo. Núm. Exp. 422/2015 Tomo II.

Banco Santander México Sociedad Anónima Institución de Banca Múltiple Grupo Financiero Santander México vs. Reyes Alanís Natali Micaela y Varela González César. Especial Hipotecario Civil Disposición. 1 Acdo. Núm. Exp. 618/2022.

Banco Santander México, Sociedad Anónima Institución de Banca Múltiple Grupo Financiero Santander México vs. Mendoza Araiza César. Especial Hipotecario Civil 1 Acdo. Núm. Exp. 608/2021.

Banco Santander México S.A. Institución de Banca Múltiple, Grupo Financiero Santander México, antes Santander Vivienda S.A. de C.V. Sociedad Financiera de Objeto Múltiple, Entidad Regulada, Grupo Financiero Santander México vs. Carlos Ancheyta Jiménez y Alicia Gutiérrez Montiel. Especial Hipotecario Civil Expedientillo. 1 Acdo. Núm. Exp. 944/2019.

Banco Santander México, S.A., Institución de Banca Múltiple, Grupo Financiero Santander México vs. Publicidad Silva Hermanos y Asociados, S.A. de C.V. y Aurora Silva Rosales. Ejecutivo Mercantil 1 Acdo. Núm. Exp. 1244/2018 Tomo II.

Banco Santander, S.A. de C.V., I. B. M., Grupo Financiero Santander México vs. Instituto Montevideo, S. C. y Olea Pineda Luis Armando. Ejecutivo Mercantil Disposición. 1 Acdo. Núm. Exp. 400/2022.

BBVA Bancomer Sociedad Anónima Institución de Banca Múltiple, Grupo Financiero BBVA Bancomer vs. Mayra Janet Castro González. Esp. Hip. Expedientillo. 1 Acdo. Núm. Exp. 1616/2010.

BBVA México S.A. Institución de Banca Múltiple, Grupo Financiero BBVA México antes BBVA Bancomer Sociedad Anónima, Institución de Banca Múltiple, Grupo Financiero BBVA Bancomer vs. Pérez Trejo Valente Israel y Wendy Paola García Salgado. Especial Hipotecario Civil 1 Acdo. Núm. Exp. 1308/2018.

Bufete Castro Pizaña, S. C vs. Itsimagical México, S.A. de C.V. Ejecutivo Civil Disposición. 1 Acdo. Núm. Exp. 430/2021.

Camacho Sánchez José Antonio Israel vs. Seguros Banorte S.A. de C.V. Grupo Financiero Banorte, Clínica Médica Vial, Unidad Médica Guerrero, S.A. de C.V., Ramiro Guerrero Pérez. Ord. Civil 1 Acdo. Núm. Exp. 236/2016.

Castellanos Blanco Imelda de la Luz su Sucesión y Quien También Era Conocida como Imelda de la Luz Castellanos e Imelda Castellanos y Ariño Juan Manuel su Sucesión y También Conocido como Juan Manuel de Ariño Sánchez vs. Montes de Oca Ordóñez Rosa Elisa. Ord. Civil 1 Acdo. Núm. Exp. 1298/2023.

Constructora Anmar S.A. de C.V. vs. Rosa María Eleodora Gutiérrez Almazán, Ricardo Ruíz Ortíz y María Elsa Ruíz Gutiérrez. Ord. Civil Tomo II Acdo. Dos Notif. Personal a Las Partes. 2 Acdos. Núm. Exp. 1226/2018.

Delgado Cruz Ma del Raquel y Serrano Cruz Apolinar vs. Estrada Obregón María Concepción. Exhortos Civil Exhorto. 1 Acdo. en Exhorto. Núm. Exp. 1050/2024.

Delgado Santibañez Liliana vs. Qualitas Compañía de Seguros S.A. de C.V. Ord. Civil 1 Acdo. Núm. Exp. 370/2024.

Elizondo Vizcaya Benjamín vs. General Motors de México S. de R. L. de C.V. Iztacalco Motors S.A. de C.V. Chub Seguros México S.A. Metlife México S.A. Seguros Inbursa S.A. Grupo Financiero Inbursa y Héctor Manuel Gutiérrez Rodríguez. Ord. Civil Acdo. 2-Remitir Sala. 2 Acdos. Núm. Exp. 1390/2019 Tomo II.

Fernández Buenrostro Érika Judith vs. Martínez Peláez José David. Controversias de Arrendamiento Civil 1 Acdo. Núm. Exp. 1022/2024.

Fernández García Elizber vs. Núñez Ventura Leticia. Ord. Civil Acdo. Uno. 2 Acdos. Núm. Exp. 206/2021.

Fianzas y Cauciones Atlas S.A. vs. Fluotec S.A. P. I. de C.V. Teletec de México S.A. P. I. de C.V. ; Sisimitel S. Ap. I. de C.V. ; Showco S.A. P. I. de C.V. ; Inmobiliaria Mambo S.A. P. I. de C.V. Especial Mercantil Mercantil 1 Acdo. Núm. Exp. 568/2020.

Galicia Sánchez Rigoberto y Flores Juárez Mario Alberto vs. Saucedo Mondragón Leopoldo. Controversias de Arrendamiento Civil Secc. de Ejecución. 1 Acdo. Núm. Exp. 186/2024.

Gilabert Hidalgo Enrique vs. Miguel Loizaga Piera. Ejecutivo Mercantil 1 Acdo. Núm. Exp. 1012/2019.

Granados Ochoa Elia Rocío vs. Granados Ochoa Claudia Guadalupe. Ord. Civil 1 Acdo. Núm. Exp. 1180/2023.

Graña y Asociados Sa vs. Partido de la Revolución Democratica y Robles Berlanga María del Rosario. Ejecutivo Mercantil 1 en Tomo II. 1 Acdo. Núm. Exp. 1122/2023.

Guerrero Gómez Carlos vs. Peñafiel Castelazo Rosaura y C. Director del Registro Público de la Propiedad y del Comercio de la Ciudad de México. Ord. Civil 1 Acdo. Núm. Exp. 1174/2023.

Hernández Mendoza Iván Gabriel vs. Anel Esmeralda Juárez Aguilar. Ord. Civil Disposición. 1 Acdo. Núm. Exp. 998/2019.

Hipotecaria su Casita, S.A. de C.V. Sociedad Financiera de Objeto Múltiple Entidad No Regulada vs. Ángela Ramírez Bustamante. Ejec. Merc. 1 Acdo. Núm. Exp. 496/2010.

HSBC México Sociedad Anónima Institución de Banca Múltiple Grupo Financiero HSBC División Fiduciaria en su Carácter de Fiduciario en el Fideicomiso Irrevocable de Administración Identificado Con el Número F262757. Juris. Voluntaria Civil Acdo. Dos. 2 Acdos. Núm. Exp. 1158/2023.

HSBC México S.A. Institución de Banca Múltiple, Grupo Financiero HSBC, División Fiduciaria en su Carácter de Fiduciaria del Fideicomiso Número F/250295 vs. Pat May Vicente Fernando y Lucila Pérez Canul. Especial Hipotecario Civil 1 Acdo. Núm. Exp. 642/2018.

HSBC México, S.A. Institución de Banca Múltiple, Grupo Financiero HSBC, División Fiduciaria vs. Miguel Ángel Malpica González Y Leticia Portugal Libreros. Especial Hipotecario Civil 1 Acdo. Núm. Exp. 812/2012.

Industrial Mafra, S.A. de C.V. vs. Bolsas Especiales de Polietileno, S.A. de C.V. y Alberto Senado Michan. Ejecutivo Mercantil Tomo IV Acdo. Dos. 2 Acdos. Núm. Exp. 732/2015 Tomo III.

Inmuebles Banamex S.A. de C.V. vs. Labradores40 S.A. de C.V. Ord. Civil Acdo. Dos. 2 Acdos. Núm. Exp. 350/2023.

Instituto de Seguridad y Servicios Sociales de Los Trabajadores del Estado a Través de su Fondo de la Vivienda (Fovisssste) vs. Plata Cuéllar Jorge. Especial Hipotecario Civil 1 Acdo. Núm. Exp. 706/2024.

Instituto de Seguridad y Servicios Sociales de Los Trabajadores del Estado a Través de su Fondo de la Vivienda Fovisssste vs. Estrada Bernal María Teresa y Mendoza Puebla Tomás Carlos. Especial Hipotecario Civil Prevención. 1 Acdo. Núm. Exp. 1088/2024.

Instituto del Fondo Nacional de la Vivienda para los Trabajadores (Infonavit) vs. Huidobro Mina Francisco, Pérez Luis Ivonne. Especial Hipotecario Civil 1 Acdo. Núm. Exp. 26/2017.

SOLO CONSULTA
SOLO CONSULTA
SOLO CONSULTA

Instituto del Fondo Nacional de la Vivienda para los Trabajadores (Infonavit) vs. De la Rosa Robledo María Silvia. Especial Hipotecario Civil Expedientillo. 1 Acdo. Núm. Exp. 974/2015.

Instituto del Fondo Nacional de la Vivienda para los Trabajadores (Infonavit) vs. Fernández Martínez María del Rocío. Especial Hipotecario Civil 1 Acdo. Núm. Exp. 206/2020.

Instituto del Fondo Nacional de la Vivienda para los Trabajadores (Infonavit) vs. María Teresa Casimiro García. Especial Hipotecario Civil 1 Acdo. Núm. Exp. 274/2020.

Instituto del Fondo Nacional de la Vivienda para los Trabajadores (Infonavit) vs. Vargas López Gabriel y Cerón Guevara Elizabeth. Especial Hipotecario Civil 1 Acdo. Núm. Exp. 196/2020.

Instituto del Fondo Nacional de la Vivienda para los Trabajadores Infonavit vs. Rosales Romero Cirilo. Vía de Apremio Civil Disposición. 1 Acdo. Núm. Exp. 650/2023.

Instituto del Fondo Nacional de la Vivienda para los Trabajadores Infonavit vs. Vázquez Benítez Héctor. Especial Hipotecario Civil 1 Acdo. Núm. Exp. 898/2024.

Johannes Smets Franz vs. Alicia González Rivera, Carlos Pineda Vargas, Miguel Ángel Bravo Martínez, Notario Público Número Ciento Dieciocho de la Ciudad de México, Licenciado Ramón Aguilera Soto, Notario Público Número Ochenta y Nueve del Estado de México Con Residencia en Cuautitlán, Licenciado Álvaro Muñoz Arcos; y Registro Público de la Propiedad y de Comercio de la Ciudad de México. Ord. Civil 1 Acdo. Núm. Exp. 1124/2019.

Lamas Cardoso Esmeralda Yaxihuitl vs. Cardoso Castrejón Elvira y C Director del Registro Público de la Propiedad y de Comercio de la Ciudad de México. Ord. Civil 1 Acdo. Núm. Exp. 1038/2023.

Lavista y Pimienta Paulina Esther vs. Daniel Armando Castillejos Cifuentes y Juan Heriberto Castillejos Gordillo. Controversias de Arrendamiento Civil 1 Acdo. Núm. Exp. 850/2019.

Martínez Hernández Silvia vs. Gutiérrez Cárdenas Carmen y Montes Reyes Arturo y Cárdenas Castañeda Carmen. Ord. Civil 1 Acdo. Núm. Exp. 646/2022.

Miranda Mendoza María de Lourdes vs. Hernández Castañeda Ernesto y Director de Registro Público de la Propiedad y de Comercio del Sdistro Federal hoy Ciudad de México. Ord. Civil 1 Acdo. Núm. Exp. 726/2023.

Montesinos Vázquez Brayan vs. Molina Herrera Juan y Manzo Carrillo Silvia y C Director del Registro Público de la Propiedad y del Comercio de la Ciudad de México. Ord. Civil Acdo. Dos. 2 Acdos. Núm. Exp. 916/2024.

Oreste Ubaldo Stivalet Corral su Sucesión vs. Colín Oropeza Eliseo Renato. Controversias de Arrendamiento Civil Apel. Conjunta. 1 Acdo. Núm. Exp. 428/2024.

Palma Cortés Graciela vs. López Cortés Santos y López Rosaslanda Ariadna. Juris. Voluntaria Civil Acdo. Dos. 2 Acdos. Núm. Exp. 96/2021.

Pari S.A. de C.V. y Aqua Satélite Sociedad Civil vs. Paniagua Madariaga María del Mar y Paniagua Madariaga Carlos Alberto y Paniagua Madariaga Rodrigo Juan Pablo y Figuereo Corona Luis. Ord. Civil 1 Acdo. Núm. Exp. 1272/2022.

Popbox, S. C. de R. L. de C.V. vs. David Salas Sánchez. Especial Hipotecario Civil Disposición. 1 Acdo. Núm. Exp. 30/2017.

Ramírez González Mauricio vs. Cervantes de la Vega Olga Lidia. Medios Preparatorios Civil 1 Acdo. Núm. Exp. 38/2022.

Recuperadora de Deuda Hipotecaria, S. de R. L. de C.V. vs. Alejandro Guerra Sánchez y María de Jesús Mora Benavides. Especial Hipotecario Civil 1 Acdo. Núm. Exp. 1044/2014.

Romero Rohous Mariana vs. Del Olmo Mejía Eduardo Jesús. Ord. Civil 1 Acdo. Núm. Exp. 884/2024.

Sánchez Mejía Rosa Manuela vs. Mejía Aguilar Daniel y Mejía Rivera Rosa María y C Director del Registro Público de la Propiedad y del Comercio de la Ciudad de México. Ejecutivo Mercantil Disposición. 1 Acdo. Núm. Exp. 126/2022.

Sistema de Crédito Automotriz S.A. de C.V. vs. Arroyo Rivera Emmanuel y Muñoz Rivera Ángel. Vía de Apremio Civil Disposición. 1 Acdo. Núm. Exp. 48/2024.

Sociedad Hipotecaria Federal, Sociedad Nacional de Crédito, Institución de Banca de Desarrollo, en su Carácter de Fiduciario Sustituto en el Fideicomiso Fondo de Operación y Financiamiento Bancario a la Vivienda vs. Alfredo Barrón Jiménez y Ma. Mercedes Duarte González de Barrón. Especial Hipotecario Civil 1 Acdo. Núm. Exp. 780/2013.

Sociedad Hipotecaria Federal, Sociedad Nacional del Crédito (S.N.C.), Institución de Banca de Desarrollo en su Carácter de Fiduciario Sustituto del Fondo de Operación y Financiamiento Bancario a la Vivienda (Fovi) vs. Cecilia Rosas Martínez. Especial Hipotecario Civil 1 Acdo. Núm. Exp. 874/2014.

Sánchez Zaragoza Apolonia vs. María García Arce de Granda. Controversias de Arrendamiento Civil 1 Acdo. Núm. Exp. 280/2021.

The Bank Of New York Mellon, S.A., Institución de Banca Múltiple Actuando en su Carácter de Fiduciaria en el Fideicomiso F/00102 vs. Roberto Gerardo Larios Beltrán. Especial Hipotecario Civil 1 Acdo. Núm. Exp. 442/2013.

Toyota Financial Services México S.A. de C.V. vs. Rojas Segovia Felipe de Jesús. Ejecutivo Mercantil 1 Acdo. Núm. Exp. 860/2023.

Transportes Especializados del Altiplano, S.A. de C.V. vs. Transportes de Químicos Agranel, S.A. de C.V., Eduardo Kellersztein Smoler. Ejecutivo Mercantil 1 Acdo. Núm. Exp. 400/2017.

Tu Casa Express S.A. de C.V. vs. Ortega Sánchez Teresa y Sánchez María Teresa. Especial Hipotecario Civil 1 Acdo. Núm. Exp. 632/2021.

Unifin Financiera S.A. B. de C.V. vs. Conexis de México S.A. de C.V., Javier Allan Lozada Neyra y Ana María Muciño Gutiérrez. Especial Hipotecario Civil 1 Acdo. Núm. Exp. 122/2021.

Valverde Rosales su Sucesión por Conducto de su Albacea el C. Edgar Alejandro Valverde Rubizewski Wilfrido y Valverde Rubizewski Rosa Ruth y Valverde Rubizewski Norah Cecilia vs. Arrendadora de Centros Comerciales S de R.L. de C.V. Controversias de Arrendamiento Civil Acdo. Tres Secc. de Ejecución. 3 Acdos. Núm. Exp. 122/2023.

Victoria Ramírez Roberto Carlos vs. Suárez Pérez Adriana Soledad. Ejecutivo Mercantil Acdo. Dos Comparecencia. 2 Acdos. Núm. Exp. 1274/2023.

NO PUBLICADOS

Scotiabank Inverlat Sa Institución de Banca Múltiple Grupo Financiero Scotiabank Inverlat vs. Ramírez Saldaña Marina. Especial Hipotecario Civil 1 Acdo. no Publ. de 15-10-24. 1 Acdo. Núm. Exp. 1034/2024.

AUDIENCIA

Blancas Padilla Guillermo vs. Cuevas Palacios Salustia y Zárate Cuevas Judith. Aud. Ejecutivo Mercantil. 1 Audiencia. Núm. Exp. 206/2024.

Uribe López Valentina y Uribe López Fernanda vs. López Montañez Patricia. Aud. Ord. Civil. 1 Audiencia. Núm. Exp. 44/2024.

Vázquez del Mercado Villaseñor Rafael José Luis vs. Cossío Villareal Gregorio José y Cossío Iñarra Paulina. Aud. Ejecutivo Mercantil. 1 Audiencia. Núm. Exp. 1164/2022.

ACUERDOS DEL 15 DE OCTUBRE DEL 2024

Banco Santander (México), S.A., Institución de Banca Múltiple, Grupo Financiero Santander México vs. José Garay López. Especial Hipotecario Civil 1 Acdo. Núm. Exp. 694/2018.

BBVA Bancomer, Sociedad Anónima, Institución de Banca Múltiple, Grupo Financiero BBVA Bancomer vs. David Marín Cortés. Especial Hipotecario Civil Notif. Personal a Las Partes. 1 Acdo. Núm. Exp. 590/2018.

Fernández Guerra y Mendoza Francisco vs. Villarruel Morales Alejandro. Ejecutivo Mercantil Acdo. Dos. 2 Acdos. Núm. Exp. 566/2024.

Promotora de Hogares S.A. de C.V. vs. Liberty Fianzas S.A. de C.V. Especial de Fianzas Mercantil 1 Acdo. Núm. Exp. 966/2024.

Scotiabank Inverlat, S.A., Institución de Banca Múltiple, Grupo Financiero Scotiabank Inverlat vs. Rodríguez Santos Rafael, Rodríguez Cienfuegos Julia María y Banco del Bajío, S.A. Institución de Banca Múltiple. Especial Hipotecario Civil 1 Acdo. Núm. Exp. 278/2014.

LA SECRETARIA DE ACUERDOS
LIC. JENIFFER ALINE LANDA RUEDA

SEXAGÉSIMO OCTAVO DE LO CIVIL

SECRETARÍA "A"
ACUERDOS DEL 16 DE OCTUBRE DEL 2024

SIN PUBLICACIÓN

ACUERDOS DEL 15 DE OCTUBRE DEL 2024

Alejos Chávez Edith vs. Martínez Velasco Angélica. Controversias de Arrendamiento Civil 1 Acdo. Núm. Exp. 649/2024.

SOLO CONSULTA
SOLO CONSULTA
SOLO CONSULTA

Álvarez Méndez José Ángel vs. Grupo Nacional Provincial Sab. Ord. Civil 1 Acdo. Núm. Exp. 1009/2023.

Anmir Distribuidora de Acero, S.A. de C.V. vs. Hugo Fabela Álvarez, También Conocido como Hugo Samuel Fabela Álvarez. Ejecutivo Mercantil 1 Acdo. Núm. Exp. 529/2019.

Arana Salazar Jesús vs. Seguros Banorte S.A. de C.V. y Grupo Financiero Banorte. Ord. Civil 1 Acdo. Núm. Exp. 435/2022.

Banco Mercantil del Norte, S.A., Institución de Banca Múltiple, Grupo Financiero Banorte vs. Luiz Alberto Amador Mora y Nora Nayeli Gómez Yáñez. Especial Hipotecario Civil 1 Acdo. Núm. Exp. 65/2018.

Banco Nacional del Ejército Fuerza Aérea y Armada S.N.C. Institución de Banca de Desarrollo vs. Guadalupe Felipe Vázquez Medina y Otra. Especial Hipotecario Civil 1 Acdo. en Expedientillo. Núm. Exp. 209/2013.

Banco Nacional del Ejército, Fuerza Aérea y Armada, S.N.C., Institución de Banca de Desarrollo de Banjercito vs. Miguel Ángel Cruz Martínez y Otro. Especial Hipotecario Civil 1 Acdo. Núm. Exp. 489/2012 Tomo II.

Banco Santander México Sa Institución de Banca Múltiple Grupo Financiero Santander México vs. Grupo Digital Mexicano S.A. de C.V., Alfa Omega Servicios Inmobiliarios S.A. de C.V. y Álvaro Alberto Castro Knapp. Ejecutivo Mercantil 1 Acdo. Núm. Exp. 499/2021.

BBVA Bancomer, S.A., Institución de Banca Múltiple, Grupo Financiero BBVA Bancomer vs. Ruffo Eduardo Figueroa Smutny y Lorena Adriana Toriello Olvera. Especial Hipotecario Civil 2 Acdos. Núm. Exp. 509/2019.

Castillo González Martín vs. Sepúlveda Gutiérrez Lucila su Sucesión. Ord. Civil 1 Acdo. en Expedientillo. Núm. Exp. 1173/2022.

Ci Banco Sa Institución de Banca Múltiple vs. María Lourdes Viveros Fabila. Especial Hipotecario Civil 1 Acdo. Núm. Exp. 485/2021.

Cibanco Sociedad Anónima Institución de Banca Múltiple en su Carácter de Fiduciario del Fideicomiso Irrevocable Número F00360 vs. Díaz Villareal Jesús y Bernal Salazar Ruth. Ord. Civil 1 Acdo. Núm. Exp. 1125/2022.

Compusoluciones y Asociados S.A. de C.V. vs. Servicios Administrados Bss S.A. de C.V. y Sánchez Vázquez Joel. Ejecutivo Mercantil Acdo. no Publ. del 14 de Octubre del 2024. 1 Acdo. Núm. Exp. 321/2024.

Conauto S.A. de C.V. vs. Romero Vázquez José Usmar. Ejecutivo Mercantil 1 Acdo. Núm. Exp. 1247/2023.

Credilideres S.A. de C.V. vs. Administradora Call Center S.A. de C.V. y Moreno Sosa Luis Eduardo y Moreno Muñoz Carlos Juan y Moreno Muñoz Alejandro y López Muñoz Marcelo Eduardo. Especial Hipotecario Civil 1 Acdo. Núm. Exp. 1331/2018 Tomo II.

Domínguez Noriega Juan Antonio vs. Varela Flores José y Director del Registro Público de la Propiedad y del Comercio de la Ciudad de México. Ord. Civil 1 Acdo. Núm. Exp. 425/2024.

Flores Magallón Enrique vs. Rojas Méndez Joaquín. Controversias de Arrendamiento Civil 1 Acdo. Núm. Exp. 297/2024.

Granados Luna Margarita su Sucesión vs. Soledad Susana Cedillo Zepeda. Esp. Hip. 1 Acdo. Núm. Exp. 783/2008.

Gsau S.A. de C.V. vs. Calva Téllez Girón José Manuel y Otro. Ejecutivo Mercantil 1 Acdo. Núm. Exp. 1219/2018 Tomo II.

HSBC México Sociedad Anónima Institución de Banca Múltiple Grupo Financiero HSBC vs. Elena Ruíz Arreola. Especial Hipotecario Civil 1 Acdo. Núm. Exp. 431/2021.

Instituto de Seguridad y Servicios Sociales de Los Trabajadores del Estado a Través de su Fondo de la Vivienda Fovissste vs. Torres Guillén Luis Alberto. Especial Hipotecario Civil 1 Acdo. Núm. Exp. 939/2023.

Issa Aisa Esperanza Vanessa vs. Affinitas Medios de Pago, S.A. P. I. de C.V. Ejecutivo Mercantil 1 Acdo. Núm. Exp. 597/2024.

Lona Valenzuela Enrique su Sucesión vs. Haces Lago Martha Alejandra y Haces Barba Pedro. Ord. Civil 3 Acdos. Núm. Exp. 953/2023.

Navarrte Calderón Montes de Oca Virginia su Sucesión vs. Javier Núñez Razo, Carlos Extlapale Pérez, Director del Registro Público de la Propiedad y del Comercio de la Ciudad de México y Alejandro Muñoz Aldana. Ord. Civil Acdo. no Publ. del 14 de Octubre del 2024. 1 Acdo. Núm. Exp. 603/2019.

Nicolás Quiroz Crisóforo vs. Inmobiliaria Bellas Artes S.A. de C.V. y Servicios Gastronómicos Gigante S.A. de C.V. y C Director del Registro Público de la Propiedad y del Comercio de la Ciudad de México. Ord. Civil 1 Acdo. Núm. Exp. 239/2024.

Promotora de Hoteles S.A. de C.V. y Banco Nacional de México S.A. Integrante del Grupo Financiero Banamex vs. Covarrubias Gómez Jesús y Ramos Agüero de Covarrubias Quien También Utiliza el Nombre de Lucía Isabel Ramos Agüero Lucía Isabel. Ord. Mercantil 1 Acdo. Núm. Exp. 633/2021 Principal.

Rey García Manuel su Sucesión vs. García Carrillo David Alejandro y Carrillo Aguirre Luz Eli. Controversias de Arrendamiento Civil 1 Acdo. Núm. Exp. 541/2022.

Rodríguez Salomón Aixi Smaye vs. Renato Meza Rodríguez y Otra. Esp. Hip. 2 Acdos. Núm. Exp. 1429/2010.

Rubio Poo María Luisa vs. Hernández Hernández María Teresa. Controversias de Arrendamiento Civil 1 Acdo. Núm. Exp. 543/2023.

Saadi a Zaga Raafel vs. Ojeda García Diana Andrea y García Ortiz Margarita. Controversias de Arrendamiento Civil 1 Acdo. Núm. Exp. 21/2024.

Sánchez Tejeda Guadalupe Vianey vs. Acuña Serrano Rafael. Ord. Civil 1 Acdo. Núm. Exp. 1257/2023.

Scotiabank Inverlat, S.A., antes Banco Inverlat, S.A., y Anteriormente Multibanco Comermex, S.A. vs. Guadalupe Jaime Hernández Urrutia. Especial Hipotecario Civil 1 Acdo. Núm. Exp. 927/2015.

Tecnología Especializada Asociada de México S.A. de C.V. vs. Consultores en Soluciones Ti S.A. de C.V. U Optrp. Ejecutivo Civil 1 Acdo. en Expedientillo. Núm. Exp. 1255/2018.

Tirado Peraza Carlos y Pérez Zúñiga Raquel vs. Vargas Díaz Barriga Cecilia. Ord. Civil 1 Acdo. Núm. Exp. 633/2024.

Toyota Financial México S.A. de C.V. vs. Naranjo Milán Junior Efrén. Ejecutivo Mercantil 1 Acdo. Núm. Exp. 913/2023.

Toyota Financial Services México S.A. de C.V. vs. Vázquez Martínez Uriel Antonio. Ejecutivo Mercantil 1 Acdo. Núm. Exp. 17/2024.

Valadez Vázquez Manuel su Sucesión vs. C Director del Registro Público de la Propiedad y del Comercio de la Ciudad de México y Ruíz Guzmán María del Carmen y Valencia Torres Celia. Juris. Voluntaria Civil 1 Acdo. Núm. Exp. 73/2022.

MAL PUBLICADOS

Instituto de Seguridad y Servicios Sociales de Los Trabajadores del Estado a Través de su Fondo de la Vivienda Fovissste vs. Torres Guillén Luis Alberto. Especial Hipotecario Civil Oficio. 1 Acdo. Núm. Exp. 939/2023.

AUDIENCIA

Banco Invex S.A., Institución de Banca Múltiple, Invex Grupo Financiero, Fiduciario, Unicamente en su Carácter de Fiduciario del Fideicomiso Irrevocable de Adm, Fuente de Pago y Garantía Identificado Con el Número 1055 vs. Cavazos Zavala Aurora del Carmen y Otro. Aud. Especial Hipotecario Civil. 1 Audiencia. Núm. Exp. 1247/2011.

Hernández García Rodolfo vs. Ocaña David. Aud. Controversias de Arrendamiento Civil. 1 Audiencia. Núm. Exp. 1013/2023.

Patiño Heredia Sara Luz, Sánchez Díaz María de Los Ángeles, Martínez y Morales Crisanta Catalina e Instituto de Vivienda de la Ciudad de México antes Distrito Federal vs. Liberty Fianzas, S.A. de C.V. antes Primero Fianzas, S.A. de C.V. Aud. Especial de Fianzas Mercantil. 1 Audiencia. Núm. Exp. 1097/2019.

EL SECRETARIO DE ACUERDOS
LIC. FERNANDO FUENTES RAMÍREZ

SECRETARÍA "B"
ACUERDOS DEL 16 DE OCTUBRE DEL 2024

SIN PUBLICACIÓN
ACUERDOS DEL 15 DE OCTUBRE DEL 2024

Alfredo Emmanuel Ortiz Sánchez vs. Juan Luís Rubio Roedel y Alejandra Fabrega Álvarez. Especial Hipotecario Civil Acdo. en la Tercería. 1 Acdo. en Tercería. Núm. Exp. 474/2015.

Álvarez Noyola José de Jesús vs. Arellano Soria María Guadalupe Angélica y Otro. Especial Hipotecario Civil Acuerdo. 1 Acdo. Núm. Exp. 418/2011 Tomo Dos.

Azamar Romero Patricia vs. Ruíz Magaña Rubén Antonio. Ord. Civil Acuerdo. 1 Acdo. en Expedientillo. Núm. Exp. 1322/2023.

Balderas Martínez Luis Uriel vs. Janet Álvarez Otero. Especial Hipotecario Civil Acuerdo. 1 Acdo. Núm. Exp. 740/2015 Tomo II.

Banco Nacional del Ejército Fuerza Aérea y Armada S.N.C. Institución de Banca de DesarrOllo vs. Genaro Martínez Olguín. Especial Hipotecario Civil Acuerdo. 2 Acdos. Núm. Exp. 72/2013.

SOLO CONSULTA
SOLO CONSULTA
SOLO CONSULTA

Bonifaz Ezeta Ángel su Sucesión y y-o. Ángel Gabriel Bonifaz Nuño y Ezeta vs. Booze Condesa S.A. de C.V. y Andrade Jiménez Rosa Blanca y y-o. Andrade Jiménez Blanca Rosa. Controversias de Arrendamiento Civil Acuerdo. 1 Acdo. Núm. Exp. 1312/2022.

Ci Banco, S.A., Institución de Banca Múltiple en su Calidad de Fusionante Con The Bank Of New York Mellon, S.A. Institución de Banca Múltiple, S.A. vs. Grupo Alde de Irapuato, S.A. de C.V. y Otros. Ord. Civil Acuerdo. 1 Acdo. Núm. Exp. 1152/2010 Bis. 1 Tomo II.

Cibanco, S.A., Institución de Banca Múltiple, en su Carácter de Fiduciario en el Fideicomiso Número F/00430 vs. Francisco Javier Medina Moreno y Rosario del Carmen Flores Espinoza. Especial Hipotecario Civil Acuerdo. 1 Acdo. Núm. Exp. 322/2017 Segundo Tomo.

Cruz Pando José Manuel vs. Olvera Linares Ramsses Ulises y y-o Ramsses Ulises Olvera y Olvera Camacho Rafael. Controversias de Arrendamiento Civil Acuerdo. 1 Acdo. Núm. Exp. 1212/2023.

De la Llata Pérez Bolde Beatriz su Sucesión vs. Marcela Moreno Gutiérrez. Controversias de Arrendamiento Civil Acuerdo. 1 Acdo. Núm. Exp. 262/2021.

Del Valle Talavera Manuel su Sucesión vs. Edgar Osorno Mac Gregor. Ord. Civil Acuerdo. 2 Acdos. Núm. Exp. 992/2011 Tomo VI.

Díaz Galindo Paola vs. Clavel Ruíz Ramiro y Díaz Ruíz de León Virginia. Controversias de Arrendamiento Civil Acuerdo. 1 Acdo. Núm. Exp. 172/2024.

Du Pont Mexicana, S. de R. L. de C.V. vs. Simonalbag, S.A. de C.V. y José María Franco Arana. Especial Hipotecario Civil Acdo. en el Segundo Tomo. 1 Acdo. Núm. Exp. 1144/2016.

Eluani Haber José vs. Jacobo Eluani Haber. Ord. Civil Acuerdo. 1 Acdo. Núm. Exp. 756/2017.

Estrada Noyola Guadalupe vs. Hernández Pérez Alejandro. Controversias de Arrendamiento Civil Acuerdo. 1 Acdo. Núm. Exp. 656/2016.

García Mondragón Lilia Mónica vs. Banco Nacional de Obras y Servicios Públicos S N C y Emma Cristina Zúñiga Vázquez, También Conocida como Emma Cristina Zúñiga Vázquez Vda. de Ferrer. Ord. Civil Acuerdo. 1 Acdo. Núm. Exp. 282/2021.

López Belmont su Sucesión Francisca vs. Peña Colindres Nancy Diana. Ord. Civil Acuerdo. 1 Acdo. Núm. Exp. 378/2019.

Portafolio de Negocios, S.A. de C.V. Sofom E. R vs. Comercializadora Mgi del Moral International S.A. de C.V. Vía de Apremio Civil Acuerdo. 1 Acdo. Núm. Exp. 1150/2023.

Prado Chávez Rubén Gilberto vs. Ignacio Narezo Larios. Ejecutivo Mercantil Acuerdo. 1 Acdo. Núm. Exp. 1072/2019.

Ramírez Moreno Jesús Salvador vs. Lauro José Dergal Márquez, María Soledad Arellano Rodríguez de Dergal y C. Director del Registro Público de la Propiedad y del Comercio del Distrito Federal. Ord. Civil Acdo. Expedientillo. 1 Acdo. en Expedientillo. Núm. Exp. 622/2019.

Reyna González Claudia Ibeth vs. José Antonio Zanella Ruelas. Especial Hipotecario Civil Acuerdo. 1 Acdo. Núm. Exp. 794/2013.

Rubalcaba Méndez Roberto vs. Rafael Vargas Pérez, Juan Francisco Vargas Pérez y María Teresa Curiel Valdez. Juic. Arbitral Civil Acuerdo. 1 Acdo. Núm. Exp. 616/2018.

Silva Peraza Virginia Teresa y Cerecedo Díaz Raquel vs. Arzate Estrada Elvia Angélica y Ríos Román Óscar Javier. Especial Hipotecario Civil Acdo. en la Terc. de Jesús Alberto Flores. 1 Acdo. en Tercería. Núm. Exp. 582/2015 Bis. 1.

Soluciones Cocrea Sapi de C.V. Sofom Enr vs. De Lara Garcés Humberto. Ejecutivo Mercantil Acuerdo. 1 Acdo. Núm. Exp. 380/2024.

Urbina Palacios Clemente vs. De Errico Juan Carlos. Ord. Civil Acuerdo. 1 Acdo. Núm. Exp. 156/2020.

NO PUBLICADOS

La Punta Resorts, S.A. de C.V. vs. Dorama Institución de Garantías, S.A. Especial de Fianzas Mercantil Acdo. no Publ. del 11 de Octubre. 1 Acdo. Núm. Exp. 440/2019 Exp. II Tomo.

AUDIENCIA

Sociedad Hipotecaria Federal S.N.C. Institución de Banca de Desarrollo en su Carácter de Fiduciario Sustituto del Fondo de Operación y Financiamiento Bancario a la Vivienda Fovi vs. María Soledad Ramírez Cervantes y Francisco René Ramírez Reyes. Aud. Especial Hipotecario Civil. 1 Audiencia. Núm. Exp. 1056/2014.

EL SECRETARIO ACUERDOS POR MINISTERIO LEY

LIC. FERNANDO FUENTES RAMÍREZ

SEXAGÉSIMO NOVENO DE LO CIVIL

SECRETARÍA "A"

ACUERDOS DEL 16 DE OCTUBRE DEL 2024

SIN PUBLICACIÓN

ACUERDOS DEL 15 DE OCTUBRE DEL 2024

Banca Afirme Sa Institución de Banca Múltiple Afirme Grupo Financiero vs. Romero Perucho Daniel. Ejecutivo Mercantil Reservado Extinción. 1 Acdo. en Expedientillo. Núm. Exp. 441/2022 Espedientillo Arc Jud.

Banco Mercantil del Norte Sa Institución de Banca Múltiple Grupo Financiero Banorte vs. Pérez Vilchis Alejandra Paola. Especial Hipotecario Civil Asunto Terminado A. Extinción. 1 Acdo. Núm. Exp. 1107/2023.

Banco Mercantil del Norte, S.A. Institución de Banca Múltiple, Grupo Financiero Banorte vs. Mario Alberto Moreno Sánchez. Especial Hipotecario Civil Notario Exhibe Instrumento Notarial. Extinción. 1 Acdo. Núm. Exp. 167/2010.

Banco del Bajío Sa Institución de Banca Múltiple vs. Jiménez Méndez Carlos Alberto. Especial Hipotecario Civil Notario Exhibe Instrumento Notarial. Extinción. 1 Acdo. Núm. Exp. 291/2022.

Ci Banco, Sociedad Anónima, Institución de Banca Múltiple, en su Carcater de Fiduciario en el Fideicomiso Número F/00430 vs. Chaires Vega Alejandro y María Eugenia Moreno Salcedo. Especial Hipotecario Civil Ejecc. y A. Extinción. 1 Acdo. Núm. Exp. 353/2017.

Djibouti Corporativo Empresarial y de Servicios S.A. de C.V. vs. Axtel Sab de C.V. Controversias de Arrendamiento Civil Exhorto. Extinción. 1 Acdo. Núm. Exp. 459/2024.

Estrada Kosack Karina Inger También Conocida como Karina Inger Estrada vs. Sucesión de Bienes del Sr. Alfredo Elías Tager Camhi, BBVA Bancomer, S.A. Institución de Banca Múltiple, Grupo Financiero BBVA Bancomer, Notario Público No. 6, de la Primera Demarcación Notarial del Estado de Morelos, Lic. Guillermo Adolfo Enrique Tenorio Carpio, Faustino Javier Estrada González, Instituto de Servicios Registrales y Catastrales del Estado de Morelos. Ord. Civil Autorización. 1 Acdo. Núm. Exp. 81/2016 Tomo V.

Ge Consumo México S.A. de Cvsociedad Financiera de Objeto Múltiple Entidad No Regulada vs. Ávila Romero Osvaldo. Especial Hipotecario Civil Se Remite a Prov. y A. Extinción. 1 Acdo. Núm. Exp. 345/2024.

Grijalva Ana María vs. Orocio Sánchez David y Rodríguez Zárate José Manuel. Ord. Civil Se Remite a Prov. y A. Extinción. 1 Acdo. Núm. Exp. 453/2024.

López Zendejas Francisco vs. Rivero Aguilar Graciela Elvira y Aguilar Jaime María Armida. Juris. Voluntaria Civil Revoca Autorizaciones, Autorizaciones, Dom. y Estarse a Diverso Proveído. 1 Acdo. Núm. Exp. 225/2024.

López Mondragón Veroníka vs. Jesús Torres Díaz. Especial Hipotecario Civil Elaborar Cédula. Extinción. 1 Acdo. Núm. Exp. 315/2020 Tomo II.

Nacional Financiera, Sociedad Nacional de Crédito, Institución de Banca de Desarrollo vs. Sigpade, S.A. de C.V., y Josefina Hernández Torres. Ord. Mercantil Oficio. Extinción. 1 Acdo. Núm. Exp. 75/2020.

Orozco Torres Wilfrido vs. C. Director del Registro Público de la Propiedad y del Comercio del Distrito Federal y Los Cc. Víctor Manuel Parra Bravo, José Rafael Parra Bravo, Isael Parra Bravo, Guillermo Zamora Buitrón, Luz María Zamora Buitrón de Sánchez, Concepción Zamora Buitrón de Mendoza, María Esther Zamora Buitrón de Rico, María del Carmen Zamora Buitrón de López, Alfredo Benjamín Zamora Buitrón, Humberto Andrés Zamora Buitrón y Felipe Amez Zamora. Ord. Civil Oficio Recordatorio y A. Extinción. 1 Acdo. Núm. Exp. 133/2016.

Pablo Nicolás Antonia, y como Representante Legal de de Sus Menores Emiliano Ortiz Pablo, Camila Ortiz Pablo y Claudia Ortiz Pablo vs. Paola Lombo Alarcón y Miguel Ángel Barrón de la Cruz. Ord. Civil Comparecencia. 2 Acdos. Núm. Exp. 457/2021.

Pérez Gutiérrez Víctor Jaime vs. Karina de Monserrat Rojano Olvera. Especial Hipotecario Civil Acdo. Extinción. 1 Acdo. Núm. Exp. 523/2021 Tomo II.

Ruíz Mendoza Israel vs. César Alejandro Bazaldua de León. Vía de Apremio Civil Desglose de Constancias. 1 Acdo. Núm. Exp. 891/2016.

SOLO CONSULTA SOLO CONSULTA SOLO CONSULTA

Ruíz Mendoza Israel vs. César Alejandro Bazaldua de León. Vía de Apremio Civil Exhorto. Extinción. 2 Acdos. Núm. Exp. 891/2016 Tomo II.

Scotiabank Inverlat Sa Institución de Banca Múltiple Grupo Financiero Scotiabank Inverlat vs. Rodrigo Arnaud García. Especial Hipotecario Civil Notario Exhibe Instrumento Notarial. Extinción. 1 Acdo. Núm. Exp. 71/2021.

Sistema Único de Autofinanciamiento S.A. de C.V. vs. Ana Karen Gallegos Cruz. Ejecutivo Mercantil Autorización. 1 Acdo. Núm. Exp. 341/2022.

Stivalet Corral Orestes Ubaldo y como También Acostumbraba Llamarse Oreste Ubaldo Stivalet Corral vs. Cerqueda Delgado Elías y Enríquez Pineda Ángel Guadalupe. Controversias de Arrendamiento Civil Una Vez que Saque Cita. 1 Acdo. Núm. Exp. 133/2024.

Torres Huizar María Guadalupe vs. Grupo Mexicano de Seguros S.A. de C.V. Ord. Civil Se Manda Dar Vista y A. Extinción. 1 Acdo. Núm. Exp. 529/2024.

Vélez Pani Othón María vs. Condominio Tamarindos 18 A.C. y Marun Ganem Yania Gabriela. Ord. Civil Una Vez que Surta Efectos y A. Extinción. 1 Acdo. Núm. Exp. 95/2022.

Victoria Ramírez Roberto Carlos vs. Ramírez Hernández Eva Jacqueline. Ejecutivo Mercantil Exh. Diligenciado. Extinción. 1 Acdo. Núm. Exp. 363/2022.

Zurita Venegas Alicia vs. Venegas Coronado María Teresa su Sucesión. Ord. Civil Copias Citación. Extinción. 1 Acdo. Núm. Exp. 351/2017 Tomo II.

AUDIENCIA

Ci Banco, Sociedad Anónima, Institución de Banca Múltiple, Fiduciaria en el Fideicomiso Irrevocable F/00385 vs. Zavala Delgadillo Ericka y Ramírez Vera Jorge Salvador. Dilig. de Remate Especial Hipotecario Civil. 1 Audiencia. Núm. Exp. 451/2018.

Juárez Sánchez Miguel Ángel Donaldo vs. Juárez Sánchez Leodegario Cuitlahuac. Aud. de Ley Ord. Civil. 1 Audiencia. Núm. Exp. 843/2022.

Lusitano Fg, S.A. P. I. de C.V. Sofom E. N. R vs. Servicios Conejos, S.A. de C.V. y Eduardo Correa Cortés. Aud. Incidental Ejecutivo Mercantil. 1 Audiencia. Núm. Exp. 791/2018 Tomo II.

LA SECRETARIA DE ACUERDOS
LIC. GUADALUPE BOLAÑOS SÁNCHEZ

SECRETARÍA "B"
ACUERDOS DEL 16 DE OCTUBRE DEL 2024

Tenorio Zúñiga Ignacia Rosalía vs. Quejosa María del Pilar Aguilar Gómez. Controversias de Arrendamiento Civil Sin Lugar. 1 Acdo. Núm. Exp. 932/2019 Segundo Tomo.

ACUERDOS DEL 15 DE OCTUBRE DEL 2024

Alvarado Ferreira Tomasa vs. Pérez Negrete Gabriela Georgina. Ejecutivo Mercantil Razon Actuarial. 1 Acdo. Núm. Exp. 1102/2023.

Auquiti, Sociedad Anónima de Capital Variable, Sociedad Financiera de Objeto Múltiple, Entidad No Regulada vs. Centro Hidalguense de Estudios Superiores Sociedad Civil y Ramírez Álvarez Leonardo y Zúñiga Fuentes Adelfa. Especial Hipotecario Civil Dev. Exh. Sin Dilig. Vista. 1 Acdo. Núm. Exp. 630/2020 Tomo II.

Banca Mifel Sociedad Anónima Institución de Banca Múltiple Grupo Financiero Mifel vs. Soluciones Practicas Altea S.A. de C.V. y Adaptación Al Mundo Laboral Edipo S.A. de C.V. y Restaurante Inovando Con Los Sabores S.A. de C.V. y Beyruti Sánchez Raúl Manuel y Velázquez Escudero Nadia. Ejecutivo Mercantil Acreditar Personalidad. 1 Acdo. Núm. Exp. 648/2021 Tomo III.

Banco Actinver, Sociedad Anónima, Institución de Banca Múltiple, Grupo Financiero Actinver, en su Carácter de Fiduciario del Fideicomiso de Administración 2447 vs. López Ramírez Esther. Especial Hipotecario Civil Acdo. Extinción. 1 Acdo. Núm. Exp. 812/2019.

Banco Mercantil del Norte S a Institución de Banca Múltiple Financiero Banorte vs. Arista Beltrán Karla. Ejecutivo Mercantil Exhibe Certif. de Gravamenes Auto Extinción. 1 Acdo. Núm. Exp. 62/2024.

Banco Mercantil del Norte, S.A. Institución de Banca Múltiple, Grupo Financiero Banorte vs. Armi Global, S.A. de C.V., Emiliano Márquez Roldán y Hermelinda Pedraza Morales. Ejecutivo Mercantil Razones Actuariales Vista Auto de Extinción. 1 Acdo. Núm. Exp. 92/2017 Tomo III.

Banco Santander México, S.A. Institución de Banca Múltiple, Grupo Financiero Santander México vs. Ante Management, S.A. de C.V. y Adriana Dendena. Ejecutivo Mercantil Oficio Scotiabank. 3 Acdos. Núm. Exp. 22/2020 Tomo II.

Banco Santander México, S.A. Institución de Banca Múltiple, Grupo Financiero Santander México vs. Roadcem de México, S. Der R. L. de C.V., Rolando Montero Casillas y Rosa Alicia Casillas Mojarro. Ejecutivo Mercantil Razones Actuariales Vista Auto de Extinción. 1 Acdo. Núm. Exp. 1206/2018.

Constructora e Inmobiliaria Perinorte, S.A. de C.V. vs. Zamudio Guerrero Moisés Gerardo y Guerrero Solís Mercedes. Controversias de Arrendamiento Civil Auto de Extinción. 1 Acdo. Núm. Exp. 514/2024.

Correa Capetillo Luis su Sucesión vs. Mauricio Javier Coronel Escobar. Controversias de Arrendamiento Civil Acdo. en Expdllo. Extinción. 1 Acdo. en Expedientillo. Núm. Exp. 294/2021.

Cortés Vázquez José de Jesús vs. Sánchez Cortés Salvador. Ord. Civil Manifestaciones Demandada. 3 Acdos. Núm. Exp. 774/2021 Tomo II.

Diana Sánchez Barrios vs. Celso Ledesma Labastida su Sucesión, Clotilde León de Ledesma, José Luis Ledesma León, Ledesma León hoy de Robles María Teresa, Celso Hernández Ledesma León, Julio Ledesma León, Bertha Ledesma León, Ledesma hoy de Flores María del Carmen Auxiliadora, Manuel Ledesma León. Ord. Civil Exhibe Minutas. 4 Acdos. Núm. Exp. 432/2021 Tomo II.

Domínguez Padilla Bulmaro vs. Grupo Solution México S.A. de C.V. Ord. Civil Exhibe Minuta. 1 Acdo. Núm. Exp. 182/2023.

Ekos Pedregal Asociación Civil, También Denominado Condominio Ekos O. Condominio Ekos del Pedregal, O. También Conocido como Condominio Ekos Periferico Sur 3884 vs. González Velasco Eduardo y González Martínez Tom Arnold y García Jijon Guadalupe. Vía Ejecutiva Cuantía Menor Civil Desahoga Vista Excepciones Auto de Extinción. 1 Acdo. Núm. Exp. 318/2023.

Flores Cortés José Ángel vs. De Benito Arce Vda. de Duron Julieta su Sucesión y Duron de Benito Martha Julieta y Duron de Benito Fernando Gregorio. Ord. Civil Causa Ejecutoria S. D. Extinción. 1 Acdo. Núm. Exp. 1226/2023.

García Toriz Julia de la Luz su Sucesión vs. Juárez Granados Lucero Jacqueline y González Ortiz Carmen. Controversias de Arrendamiento Civil Auto de Extinción. 1 Acdo. Núm. Exp. 482/2024.

Global Denim, S.A. de C.V. y Hilaturas Gd, S.A. de C.V. y Inmuebles Kamel, S.A. de C.V. vs. Grupo Nacional Provincial, S.A. B. y el Águila Compañía de Seguros, S.A. de C.V. y Seguros Inbursa, S.A. Grupo Financiero Inbursa y Grupo Mexicano de Seguros, S.A. de C.V. Ord. Mercantil Acdo. Extinción. 1 Acdo. Núm. Exp. 778/2019 Tomo Ix.

González Martan María Elena hoy su Cesionarios José María Márquez García Verde y Operadora e Inmobiliaria la Veiga, S.A. de C.V. vs. Grupo Único Constructor, S.A. de C.V. y Roberto Daniel Gutiérrez Martínez. Ejecutivo Mercantil Regulariza Auto. 1 Acdo. en Tercería. Núm. Exp. 150/2016 Tomo IV.

Guzmán Gil Victoria su Sucesión vs. Rentería Huerta Ericka Mercedes y de la Peña Guzmán Luz María de Los Ángeles y Cortiñas Barajas Juan y Registro Público de la Propiedad y de Comercio de la Ciudad de México. Ord. Civil Contesta Reserva Faltan Codemandados Auto de Extinción. 1 Acdo. Núm. Exp. 596/2024.

HSBC México Sociedad Anónima Institución de Banca Múltiple Grupo Financiero HSBC vs. Ernesto Fidel Aguilar Contreras. Especial Hipotecario Civil Le Surte por Boletín Judicial. 1 Acdo. Núm. Exp. 1022/2023.

Instituto del Fondo Nacional de la Vivienda para los Trabajadores Infonavit vs. Yazmín López Oliva. Especial Hipotecario Civil Acdo. Extinción. 1 Acdo. Núm. Exp. 308/2021.

Jarquín Souberbielle Erick Andrés vs. Villuendas Mendoza Adrián Jesús. Ejecutivo Mercantil Auto de Mandamiento Auto de Extinción. 1 Acdo. Núm. Exp. 320/2022.

King Hayata Moisés Alberto vs. Edgar López Cruz. Controversias de Arrendamiento Civil Una Vez que Se Resulva Amparo y Auto de Extinción. 1 Acdo. Núm. Exp. 334/2018 Tomo II.

Lara Aulita María Cristina vs. Fernando Sáenz Jiménez y Maaike del Villar Volkersz. Especial Hipotecario Civil Elaborar Cédula. 1 Acdo. Núm. Exp. 308/2018.

Mercado Carlos Reyes vs. Crafe S.A. de C.V. Ord. Civil Exhibe Publicaciones Digitalizadas. 1 Acdo. Núm. Exp. 1206/2022.

SOLO CONSULTA
SOLO CONSULTA
SOLO CONSULTA

Monterrubio Barrales Ricardo Ramses vs. Banco Nacional de Obras y Servicios Públicos Sociedad Nacional de Crédito Institución de Banca de Desarrollo como Fiduciario en el Fideicomiso Fondo Nacional de Habitaciones Populares Fonhapo. Especial Hipotecario Civil Auto de Extinción. 2 Acdos. Núm. Exp. 324/2021.

Moreno Domínguez Carlos vs. Esquivel Brizuela César. Ejecutivo Mercantil Reagenda Fecha de Aud. Auto de Extinción. 1 Acdo. Núm. Exp. 82/2024.

Ortega Araiza Ángela Monserrat vs. Museo Interactivo Infantil A.C. y Instituto Nottingham Sc. Ord. Civil Desahoga Vista Con Dictamen Psicoplogía. 2 Acdos. Núm. Exp. 38/2024 Tomo II.

Padilla Galván Beatriz Carolina y Padilla Galván Héctor Raúl y Padilla Galván Norma Edith y Padilla Galván Gabriela Elena y Padilla Galván Sandra Julia vs. Cruz Galván Guadalupe y Cruz Galván Martha Alicia y Cruz Galván Rosa Imelda y Cruz Galván Víctor Jesús y Cruz Galván Mario y y/o Mario Padilla Galván y Cruz Galván Pedro Emilio y y/o Pedro Emilio Pasilla Galván y Cortés Medina Leodegaria Concepción y Bernal Jaimes Porfirio y Espinoza Abraham Gabriel. Ord. Civil Contesta Demanda Reserva y Auto de Extinción. 1 Acdo. Núm. Exp. 70/2024.

Piotti Quaresima Corrado vs. Guerrero Igartua María Teresa Matilde. Providencias Precautorias Mercantil Desistimiento. 1 Acdo. Núm. Exp. 200/2024.

Poirier And Brothers Inc. S.A. de C.V. vs. Juárez Rubén. Ejecutivo Mercantil Desahoga Vista Auto de Extinción. 1 Acdo. Núm. Exp. 822/2023.

Prieto Margarito Fernando vs. César Enrique Gálvez Núñez. Especial Hipotecario Civil Auto de Extinción. 1 Acdo. Núm. Exp. 4/2013 Tomo II.

Prima Administradora de Activos Sociedad Anónima de Capital Variable antes Cibergestion Administradora de Activos Sociedad Anónima de Capital Variable vs. Rodolfo Ernesto Labrada Lizárraga. Juris. Voluntaria Civil Razon Actuarial Vista Auto de Extinción. 1 Acdo. Núm. Exp. 90/2021.

Rodríguez Carhuayo de Otani Melva Emilia y Otani Muro Óscar Dante y Otani Rodríguez Sachiko Rosita y González Flores María Concepción vs. Basurto Acevedo Norma Eleane y Cirugía de Corta Estancia Polanco S.A. de C.V. y Operadora de Hospitales Ángeles S.A. de C.V. Ord. Civil Exhibe Minuta. 4 Acdos. Núm. Exp. 750/2022 Tomo III.

Secreto. Ejecutivo Mercantil Minuta. 2 Acdos. Núm. Exp. 126/2024.

Secreto. Especial Hipotecario Civil Autorización. 1 Acdo. Núm. Exp. 474/2024.

Sociedad Hipotecaria Federal, Sociedad Nacional de Crédito (S.N.C.) Institución de Banca de Desarrollo en su Carácter de Fiduciario, Sustituto del Fondo de Operación y Financiamiento Bancario a la Vivienda (Fovi) vs. Raymundo Jiménez González. Especial Hipotecario Civil Acdo. en Expedientillo. 1 Acdo. en Expedientillo. Núm. Exp. 638/2011.

Terreros Arzamendi Hilda vs. Sanatorio y Servicios Médicos Obregón, S.A. de C.V. (Hospital Obrgon) & Doctor Zosti O. Doctor Sosti Bellini Damián Ariel. Ord. Civil Contesta Agravios Remitir a Sala. 1 Acdo. Núm. Exp. 352/2018 Tomo VI.

Torres Blanca Estela También Conocida como Blanca Estela Torres Torres y Teresa Gómez Torres su Sucesión vs. Miguel Ángel Gómez Torres y C. Director del Registro Público de la Propiedad y del Comercio del Distrito Federal. Ord. Civil Razon Actuarial Auto de Extinción. 1 Acdo. Núm. Exp. 456/2016.

Villanueva Chávez Sergio Alfredo vs. C Director del Registro Público de la Propiedad y de Comercio del Distrito Federal y Torres Ortiz Luis y Dávila Olmedo Reyna Engracia. Ord. Civil Autorización. 1 Acdo. Núm. Exp. 184/2024.

MAL PUBLICADOS

Lgf Occidente, Sociedad Anónima de Capital Variable, Sociedad Financiera de Objeto Múltiple, Entidad No Regulada vs. González Rojas Rafael Aarón. Ejecutivo Mercantil Oficio Issste. 1 Acdo. Núm. Exp. 608/2024.

AUDIENCIA

Alvarado Ferreira Tomasa vs. Pérez Negrete Gabriela Georgina. Aud. de Ley Ejecutivo Mercantil. 1 Audiencia. Núm. Exp. 1102/2023.

Corona Rodríguez Juan Bernardo vs. García Serrano Víctor Javier y Rodríguez Parra Elizabeth y Ramírez Tagle Ana María. Aud. de Ley No Esta Emplazado Controversias de Arrendamiento Civil. 1 Audiencia. Núm. Exp. 622/2024.

MAL PUBLICADOS

García Toriz Julia de la Luz su Sucesión vs. Juárez Granados Lucero Jacqueline y González Ortiz Carmen. Aud. de Ley Pasa a Sent. Def. Controversias de Arrendamiento Civil. 1 Audiencia. Núm. Exp. 482/2024.

SENTENCIA DEFINITIVAS DEL 15 DE OCTUBRE DEL 2024

García Toriz Julia de la Luz su Sucesión vs. Juárez Granados Lucero Jacqueline y González Ortiz Carmen. Controversias de Arrendamiento Civil Sent. Def. 1 Núm. Exp. 482/2024

Global Denim, S.A. de C.V. y Hilaturas Gd, S.A. de C.V. y Inmuebles Kamel, S.A. de C.V. vs. Grupo Nacional Provincial, S.A. B. y el Águila Compañía de Seguros, S.A. de C.V. y Seguros Inbursa, S.A. Grupo Financiero Inbursa y Grupo Mexicano de Seguros, S.A. de C.V. Ord. Mercantil Sent. Def. 1 Núm. Exp. 778/2019 Tomo Viii

SENTENCIA INTERLOCUTORIA

Instituto del Fondo Nacional de la Vivienda para los Trabajadores Infonavit vs. Yazmín López Oliva. Especial Hipotecario Civil Sent. Interl. 1 Núm. Exp. 308/2021

Banco Actinver, Sociedad Anónima, Institución de Banca Múltiple, Grupo Financiero Actinver, en su Carácter de Fiduciario del Fideicomiso de Administración 2447 vs. López Ramírez Esther. Especial Hipotecario Civil Sent. Interl. 1 Núm. Exp. 812/2019

LA SECRETARIA DE ACUERDOS
LIC. LIBIA MENDOZA RUÍZ

SEPTUAGÉSIMO DE LO CIVIL

SECRETARÍA "A"
ACUERDOS DEL 16 DE OCTUBRE DEL 2024

SIN PUBLICACIÓN
ACUERDOS DEL 15 DE OCTUBRE DEL 2024

Alimentos y Salsas de México S.A. de C.V. vs. Maquinaria y Procesos Pulvex S.A. de C.V. Ord. Mercantil Caducidad de Inc. y Admisión de Incidente. 1 Acdo. Núm. Exp. 461/2019.

Banco Mercantil del Norte, S.A., Institución de Banca Múltiple, Grupo Financiero Banorte vs. Severiana Roldán Granados. Especial Hipotecario Civil Exh. a Disposición. 1 Acdo. Núm. Exp. 227/2011 Tomo II.

Banco Regional de Monterrey Sociedad Anónima Institución de Banca Múltiple Banregio Grupo Financiero vs. Quimical Sociedad Anónima de Capital Variable, Urias García José Manuel, Labiaga Sánchez Antonio y Labiaga Orive Troncoso Francisco de Paula. Ejecutivo Mercantil Elaborense Edictos. 1 Acdo. Núm. Exp. 831/2019 Segundo Tomo II.

Banco Santander México, S.A. Institución de Banca Múltiple Grupo Financiero Santander México vs. Cerón Morales Laura Estefania y García Mendoza Carlos. Especial Hipotecario Civil Dada Cuenta. 1 Acdo. Núm. Exp. 573/2022.

BBVA Bancomer, S.A. Institución de Banca Múltiple, Grupo Financiero BBVA Bancomer vs. Ricardo Zamora Ramírez. Esp. Hip. Autorización. 1 Acdo. Núm. Exp. 309/2012.

BBVA México Sa Institución de Banca Múltiple Grupo Financiero BBVA México vs. Calzon Beltrán Juan Carlos. Especial Hipotecario Civil Acdo. de Tramite. 1 Acdo. Núm. Exp. 111/2024.

Bienes Programados Sociedad Anónima de Capital Variable vs. Elorza Jiménez Oswaldo y González Nava Mónica Ivett. Especial Hipotecario Civil Acdo. de Tramite. 1 Acdo. Núm. Exp. 707/2019.

Biosidus S.A. vs. Landsteiner Scientific S.A. de C.V. y Land Steiner Pharma S.A. de C.V. Vía de Apremio Civil por Recibida Copia. 1 Acdo. Núm. Exp. 343/2022 Segunto Tomo.

Butt Shaun vs. Crotte Alvarado Amado. Ord. Civil Girese Exhorto. 1 Acdo. Núm. Exp. 709/2023.

Ckd Activos 7 S.A. Promotora de Inversión de C.V. vs. Iván de la Torre Reveles y Elda Berenice Lujan de la Torre. Esp. Hip. Autorizaciones. 1 Acdo. Núm. Exp. 75/2012.

Corona Acosta Emilia vs. García López Gerardo Humberto. Controversias de Arrendamiento Civil Sin Diligenciar. 1 Acdo. Núm. Exp. 1137/2023.

Díaz Soto Fernando Eduardo vs. Montaño Fabián Hortensia. Providencias Precautorias Mercantil Girese Exhorto. 1 Acdo. Núm. Exp. 265/2024.

Elizondo Vega Fausto Daniel vs. Cachaldora Vázquez Juan Carlos y Gómez Ríos Mitzy Marlen. Ord. Civil Designación de Perito. 1 Acdo. Núm. Exp. 337/2021 Tercer Tomo III.

SOLO CONSULTA
SOLO CONSULTA
SOLO CONSULTA

Finastrategy Mx Sociedad Anónima Promotora de Inversión de Capital Variable vs. Carmona Alcántara Humberto José y Villavicencio Ramírez También Conocida como Alma Gloria Villaviencio Ramírez de Carmona Alma Gloria. Juris. Voluntaria Civil Acdo. de Tramite. 1 Acdo. Núm. Exp. 235/2024.

García Wong Edmundo vs. Filisola de la Fuente Ángel Jonnathan. Ejecutivo Mercantil Acceso a Sicor. 2 Acdos. Núm. Exp. 319/2023.

Gómez Bartolon Victoria vs. Grupo Nacional Provincial Sab. Ord. Civil por Recibida Copia. 1 Acdo. Núm. Exp. 375/2024.

HSBC México Sa Institución de Banca Múltiple Grupo Financiero HSBC División Fiduciaria en su Carácter de Fiduciario en el Fideicomiso Irrevocable F 262757 vs. Luna Hernández José Felipe. Proced. Convencional Mercantil Civil Autorizaciones. 1 Acdo. Núm. Exp. 1305/2019.

Juárez López María del Carmen vs. Juárez Hernández Miguel su Sucesión y Juárez Soria Pedro su Sucesión y C Director del Registro Público de la Propiedad y del Comercio de la Ciudad de México. Ord. Civil Autorización. 1 Acdo. Núm. Exp. 457/2023.

Luna Armas Francisco Javier, su Sucesión vs. C. Director General del Archivo General de Notarias del Estado de Hidalgo, C. Titular del Registro Público de la Propiedad y de Comercio de la Ciudad de México y Huautla Castro Margarito. Ord. Civil por Acusada Rebeldía. 1 Acdo. Núm. Exp. 639/2020 Segundo Tomo II.

Martínez Martínez José Luis vs. Lobo Rodríguez Eugenio Melchor y Silvia Gabriela Méndez Gómez. Especial Hipotecario Civil Estese a Lo Ordenado(Expedientillo). 1 Acdo. en Expedientillo. Núm. Exp. 543/2013 Expedientillo.

Medel Mondragón Manuel vs. Intermediación Inmobiliaria Gutza S.A. de C.V. Ord. Civil Contestación de Agravios. 1 Acdo. Núm. Exp. 53/2024.

Medina Ruíz María Isabel vs. Plascencia Arreola Abigail y Plascencia Arreola Humberto. Controversias de Arrendamiento Civil Autorizaciones. 1 Acdo. Núm. Exp. 257/2024.

Noguez Aguilar Apolonio Ezequiel, Noguez Aguilar Clemente, Noguez Aguilar Luis, Noguez Aguilar Roberto y Noguez Aguilar Lorenzo vs. Noguez Aguilar Aquileo su Sucesión, Noguez Aguilar Fernando su Sucesión, Noguez Aguilar Armando, Noguez Aguilar Lourdes, Noguez Aguilar Ángela. Ord. Civil Elabórese Cedula. 1 Acdo. Núm. Exp. 457/2015 Tomo2.

Ortiz Valenzuela Miguel Agustín su Sucesión y También Conocido como Miguel Agustín Ortiz Magro y Miguel Ortiz Valenzuela vs. Borrel Martínez Mailo su Sucesión y Borrel Miller Sofía Magdalena y Borrel Guzmán Mailo Sahid y Ortiz Domínguez Edgar y Frody S.A. de C.V. Ord. Civil Precisada que Sea. 1 Acdo. Núm. Exp. 1055/2023.

Pétrides Robledo, su Sucesión María de Los Ángeles vs. Sánchez Vda. de Martínez Francisca y Martínez Sánchez Jaime. Controversias de Arrendamiento Civil Autorización. 1 Acdo. Núm. Exp. 1313/2022.

Proyectos Adamantine, Sociedad Anónima de Capital Variable, Sociedad Financiera de Objeto Múltiple, Entidad Regulada vs. Cruz Ibáñez Óscar. Especial Hipotecario Civil por Notificado y Autorización. 1 Acdo. Núm. Exp. 253/2018.

Sociedad Financiera Agropecuaria S.A. de C.V. Sociedad Financiera de Objeto Múltiple Enr vs. Las Palmeiras de Pijijiapan Sociedad Cooperativa de Responsabilidad Limitada de Capital Variable, Velázquez Peña Santiago y Chirino Hernández Carmen. Especial Hipotecario Civil por Recibida Copia. 1 Acdo. Núm. Exp. 723/2018 Segundo Tomo II.

Unifin Financiera, S.A. B. de C.V. vs. Promotora Amaneceres del Caribe 1, S. R. L. de C.V. y Armarfin, S.A. P. I. de C.V. y Corporación Inmobiliaria Ejército, S. de R. L. de C.V. y Tulum Maya, S.A. de C.V. y Araf Hop Daniel. Vía de Apremio Civil Autorización. 1 Acdo. Núm. Exp. 599/2023 Segundo Tomo II.

AUDIENCIA

Legorreta Bañuelos Eduardo vs. Capuano Israel Silvia. Aud. Ord. Civil. 1 Audiencia. Núm. Exp. 73/2024.

LA SECRETARIA DE ACUERDOS
LIC. DOLORES RODRIGUEZ TORRES

SECRETARÍA "B"
ACUERDOS DEL 16 DE OCTUBRE DEL 2024

SIN PUBLICACIÓN
ACUERDOS DEL 15 DE OCTUBRE DEL 2024

Aguilar López Teresita de Jesús vs. Constructora Acesco S.A. de C.V. y Otro. Especial Hipotecario Civil Acdo. de Trámite. 1 Acdo. Núm. Exp. 686/2013 Segundo Tomo.

Alvarado Navarrete Mario César vs. Alvarado Navarrete Rogelio Emerson. Ord. Civil Acdo. de Trámite. 1 Acdo. Núm. Exp. 904/2014 Segundo Tomo.

Araujo Andrade María Camerina vs. Del Valle García Leonardo Edwin. Ord. Civil Ha Causado Estado. 1 Acdo. Núm. Exp. 1242/2022.

Banco Mercantil del Norte S. A, Institución de Banca Múltiple, Grupo Financiero Banorte vs. Cruz Romero María del Carmen Pilar. Especial Hipotecario Civil Acuerdo. 1 Acdo. Núm. Exp. 256/2018 Segundo Tomo.

Banco Mercantil del Norte S.A. Institujción de Banca Múltiple Grupo Financiero vs. Morales Rivera Víctor Manuel. Especial Hipotecario Civil Ha Causado Estado. 1 Acdo. Núm. Exp. 168/2019.

Banco Mercantil del Norte S.A. Institución de Banca Múltiple Grupo Financiero Banorte vs. Méndez Cruz Rogelio. Especial Hipotecario Civil Acdo. de Trámite. 1 Acdo. Núm. Exp. 578/2019.

Banco Mercantil del Norte Sociedad Anonima, Institución de Banca Múltiple, Grupo Finanbciero Banorte vs. Edgar Raymundo Casildo Grangeno. Especial Hipotecario Civil Acceso Sicor. 1 Acdo. Núm. Exp. 618/2020.

Ci Banco S.A. Institución de Banca Múltiple, en su Carácter de Fiduciario en Fideicomiso Número F/00102 vs. Ramírez Rodríguez Gerardo y Norma Ortega Arguijo. Especial Hipotecario Civil Acdo. de Trámite. 1 Acdo. Núm. Exp. 1064/2014.

Cibanco, S.A. Institución de Banca Múltiple, División Fiduciaria vs. Graciela Pérez Wuister. Especial Hipotecario Civil Elaborese Exhorto. 1 Acdo. Núm. Exp. 1546/2010.

Escobedo Bustos Luis Arturo vs. Memum Zonana Abraham. Especial Hipotecario Civil Girese Exhorto. 1 Acdo. Núm. Exp. 1142/2023.

Galicia Gallegos José Manuel vs. Gayosso Márquez Paulina. Controversias de Arrendamiento Civil Acuerdo. 4 Acdos. Núm. Exp. 350/2023.

García López Eduardo Francisco Darío, su Sucesión vs. Huerta Herrera Araceli. Ord. Civil Acuerdo. 1 Acdo. Núm. Exp. 282/2018 Segndo.

Gutiérrez Gutiérrez María vs. Sánchez Scott Adriana Sofía y García Sánchez José Cayetano y Muñoz Ruíz Miriam Guadalupe. Juic. Arbitral Civil Acdo. de Trámite. 1 Acdo. Núm. Exp. 600/2021.

Holding Ixtapa S.A. P. I. de C.V. y Davis Signoret Henry vs. Bortoni y González de Cosío Vicente Humberto y Ocaranza Freyria Jorge. Ord. Mercantil Acuerdo. 1 Acdo. Núm. Exp. 1334/2018 Cuarto Tomo.

Huerta Herrera Telesforo Emiliano vs. Smx Financial Sapi de C.V. Sofom Enr. Providencias Precautorias Mercantil Elabórese Cédula. 1 Acdo. Núm. Exp. 914/2023.

Instituto de Fondo Nacional de la Vivienda para los Trabajadores (Infonavit) vs. Cortés Villa Rigoberto. Especial Hipotecario Civil Acuerdo. 1 Acdo. Núm. Exp. 140/2022.

Instituto del Fondo Nacional de la Vivienda para los Trabajadores (Infonavit) vs. Díaz González Juan Arturo. Especial Hipotecario Civil Acuerdo. 1 Acdo. Núm. Exp. 788/2021.

Instituto del Fondo Nacional de la Vivienda para los Trabajadores (Infonavit) vs. Mercado Banda Leticia. Especial Hipotecario Civil Acuerdo. 1 Acdo. Núm. Exp. 748/2021.

Instituto del Fondo Nacional de la Vivienda para los Trabajadores (Infonavit) vs. Castaneira García Gabriela Beatriz. Especial Hipotecario Civil Acuerdo. 1 Acdo. Núm. Exp. 562/2021.

Instituto del Fondo Nacional de la Vivienda para los Trabajadores (Infonavit) vs. Cruz Villalobos Andrés. Especial Hipotecario Civil Acuerdo. 1 Acdo. Núm. Exp. 840/2018.

Itaca Capital S.A. P. I. de C.V. Sociedad Financiera de Objeto Múltiple, Entidad No Regulada vs. Afimi S.A. de C.V. Sociedad Financiera de Objeto Múltiple, Entidad No Regulada. Ord. Mercantil Acdo. de Trámite. 1 Acdo. Núm. Exp. 576/2014.

Liberty Fianzas S.A. de C.V. vs. Development And Innovation Of Armoring S.A. de C.V. y Hernández Baca Gabriel. Especial de Fianzas Mercantil Girese Exhorto. 1 Acdo. Núm. Exp. 636/2023.

Luna Cordero Jesús vs. Venegas Gómez Agustín. Controversias de Arrendamiento Civil Acuerdo. 1 Acdo. Núm. Exp. 174/2023.

Meza Candela Rocendo vs. Lima Hernández José su Sucesión y Salazar Trinidad Ignacio. Ord. Civil Apelación. 1 Acdo. Núm. Exp. 1302/2023.

SOLO CONSULTA
SOLO CONSULTA
SOLO CONSULTA

Molina González Liset de la Caridad vs. Galicia Manuel, Galicia Vda. de Alva Guadalupe y Director del Registro Público de la Propiedad y de Comercio de Esta Ciudad. Ord. Civil Acdo. de Trámite. 1 Acdo. Núm. Exp. 1162/2018.

Money Holding S.A. P. I. de C.V., Sofom E. N. R vs. Grupo Riviera S.A. de C.V. y Gitlin Dorfman Moisés y Gitlin Blumrosen Israel y Gitlin Dorfman Raquel y Marcovich Riwich, su Sucesión Isaac Mordje. Ejecutivo Mercantil Acuerdo. 1 Acdo. Núm. Exp. 702/2020 Quinto Tomo.

Nueva Elektra del Milenio Sociedad Anónima de Capital Variable vs. Santillán Rodríguez José Luis. Controversias de Arrendamiento Civil Acuerdo. 1 Acdo. Núm. Exp. 876/2021.

Reyes Juárez Micaela y Reyes Juárez Felisa vs. C Director del Registro Público de la Propiedad y del Comercio de la Ciudad de México y Juárez Gamez Fortunata y Quien También Utiliza el Nombre de Fortunata Álvarez Gamez. Ord. Civil Apelación. 1 Acdo. Núm. Exp. 1154/2023.

Secreto. Ejecutivo Mercantil Devuélvase el Documento. 1 Acdo. Núm. Exp. 10/2023.

Secreto. Providencias Precautorias Mercantil Acdo. de Trámite. 2 Acdos. Núm. Exp. 1172/2023.

Start Banregio Sociedad Anónima de Capital Variable, Sociedad Financiera de Objeto Múltiple, Entidad Regulada, Banregio Grupo Financiero, antes Af Banregio Sociedad Anónima de Capital Variable, Sociedad Financiera de Objeto Múltiple, Entidad Regulada, Banregio Grupo Financiero vs. Conexis de México Sociedad Anónima de Capital Variable y Lozada Neyra Javier Allan. Ejecutivo Mercantil Apelación. 2 Acdos. Núm. Exp. 290/2021.

Vergara Muñoz Gloria vs. Romero García Soledad y Moreno Ruíz Javier Ramón y Uribe Romo, Notario Público Número 57 de la Ciudad de Irapuato, Estado de Guanajuato Víctor Hugo y C. Registrador del Registro Público de la Propiedad y del Comercio de Esta Ciudad de México. Ord. Civil Acdo. de Trámite. 1 Acdo. Núm. Exp. 170/2017 Segundo Tomo.

MAL PUBLICADOS

Banco Santander México S.A., Institución de Banca Múltiple, Grupo Financiero Santander México vs. Lidema Corporación de Servicios, S.A. de C.V. y Mondragón Rodríguez Antonio y Mondragón Martínez María Elizabeth. Ejecutivo Mercantil mal Publ. del 15 de Octubre del 2024. 1 Acdo. Núm. Exp. 1006/2016 Tercer Tomo.

SENTENCIA DEFINITIVAS DEL 15 DE OCTUBRE DEL 2024

Vázquez Rodríguez Ofir vs. Villa Morín María del Refugio y Salvatierra Vega Juan Carlos. Ord. Civil Sent. Def. 1 Núm. Exp. 1252/2023

SENTENCIA INTERLOCUTORIA

Arrendadora y Factor Banorte S.A. de C.V. Sociedad Financiera de Objeto Múltiple Entidad Regulada Grupo Financiero Naorte vs. Contreras Chávez Margarita. Especial Hipotecario Civil Sent. Interl. 1 Núm. Exp. 666/2016

EL SECRETARIO DE ACUERDOS
LIC. FORTUNATO ZAPATA TENORIO

SEPTUAGÉSIMO PRIMERO DE LO CIVIL

SECRETARÍA "A"
ACUERDOS DEL 16 DE OCTUBRE DEL 2024

Comercio e Inversiones Inverimobit, S.A. de C.V. y Nicolás Hernández Ángel Miguel vs. Ernesto Alfaro Moreno. Especial Hipotecario Civil Revocación. 1 Acdo. Núm. Exp. 977/2018 Tomo II.

Jorge Alfredo Moreno Torres su Sucesión vs. Martínez Ávila Carlos Gerardo. Ord. Civil Acuerdo. 1 Acdo. Núm. Exp. 147/2023.

Núñez Reyes Jorge Alberto vs. Grupo Mexicano de Seguros S.A. de C.V. Ord. Civil Desahogo de Vista. 1 Acdo. Núm. Exp. 1121/2023.

Pérez Gómez García María del Rocío y Pérez Gómez Naves Jorge vs. Velarc S.A. de C.V. y Velásquez Robles Jorge y Robles Palomar María del Carmen. Ejecutivo Mercantil Acdo. de Trámite Escrito Ratificado. 2 Acdos. Núm. Exp. 743/2023.

Rivas García María del Carmen y Moreno Rivas Brenda Nallely vs. Seguros Afirme S.A. de C.V. Afirme Grupo Financiero. Ord. Civil Oficio Sala (2). 3 Acdos. Núm. Exp. 199/2024.

Trinidad Aguilar Hugo Alan y Trinidad Roldán Rigoberto y Aguilar Domínguez Diana vs. Axa Seguros S.A. de C.V. Ord. Civil Oficio Sala Admite Apel. Inmediata. 1 Acdo. Núm. Exp. 335/2024.

ACUERDOS DEL 15 DE OCTUBRE DEL 2024

Administradora Fome I, S. de R. L. de C.V. vs. Olivero Acevedo Mónica Lorena y Herrera Martínez Edgar. Especial Hipotecario Civil Aut 112 y Aut. 1 Acdo. Núm. Exp. 1321/2018.

Aguilar González Rosa María Arcelia vs. Lazo Rodríguez Jonathan. Ejecutivo Mercantil Ced. Dilig. 1 Acdo. Núm. Exp. 469/2024.

Carreón Hernández José Alfredo Raúl vs. Álvarez Zunzunegui Sara Heliodora y Cerón Ortega Carla Nuria. Controversias de Arrendamiento Civil Cedula Dilig. 1 Acdo. Núm. Exp. 503/2024.

Chagoya Birrel Adrián vs. Tps Container S.A. de C.V. Ord. Civil Apel. vs. Definitiva. 1 Acdo. Núm. Exp. 141/2021.

Florencio Valencia Rosalío vs. Arredondo Nava Arturo. Ejecutivo Mercantil Ced. Sin Dilig. 1 Acdo. Núm. Exp. 565/2024.

HSBC México S.A. Institución de Banca Múltiple Grupo Financiero HSBC División Fiduciaria en su Carácter de Fiduciario en el Fideicomiso No. F/234036 vs. Hugo Alberto Pinzón Anguiano, Silvia Lemus Reyes. Especial Hipotecario Civil Dada Cta. 1 Acdo. Núm. Exp. 385/2016.

Instituto de Seguridad y Servicios Sociales de Los Trabajadores del Estado a Través de su Fondo de la Vivienda Fovissste vs. Isaac Urbano García. Especial Hipotecario Civil Formese Expedientillo. 1 Acdo. en Expedientillo. Núm. Exp. 659/2020.

Inversiones Firpo, S.A. de C.V. vs. Blanca Margarita Villegas López, Pedro Guzmán García. Especial Hipotecario Civil Girar Exh. 1 Acdo. Núm. Exp. 497/2018.

López Alcántara Aidil y López Velarde Lorence Elena vs. Wallentin Higuera Pablo. Controversias de Arrendamiento Civil Acdo. de Trámite No Expresa Agravios. 3 Acdos. Núm. Exp. 833/2023.

Mistretta y Arena Rosina Alicia vs. Hortensia Hernández Trillo. Controversias de Arrendamiento Civil Oficio Cnbv. 1 Acdo. Núm. Exp. 563/2017.

Nacional Financiera Sociedad Nacional de Crédito Institución de Banca de Desarrollo vs. Manufacturera y Comercializadora Nueva Tauro S.A. de C.V. y Zubieta Obregón Cynthia Eugenia y Zubieta Obregón Hazael Enrique. Juris. Voluntaria Civil Girar Oficios. 1 Acdo. Núm. Exp. 1349/2022.

Ortiz de la Peña Romero Pamela y Ortiz de la Peña Diez Barroso Eduardo y Ortiz de la Peña Romero Eduardo y Arguelles González Vanessa vs. Arista Mata Víctor. Especial Hipotecario Civil Exhibe Copias de Traslado. 2 Acdos. Núm. Exp. 633/2024.

Roa García Patricia vs. Thelma Leyva Rocha. Controversias de Arrendamiento Civil Requerimiento de Pago y Embargo. 1 Acdo. Núm. Exp. 391/2021.

Roca Telcomunicaciones S.A. de C.V. vs. Representaciones Industriales Rohe S.A. de C.V. Ejecutivo Mercantil Acuerdo. 1 Acdo. Núm. Exp. 653/2023.

Silva Guevara Martín vs. Roldán Montes Emma Ivonne. Especial Hipotecario Civil Apel. de Tramitación Inmediata. 2 Acdos. Núm. Exp. 1231/2023.

Sistema Único de Autofinanciamiento, S.A. de C.V. vs. Hernández Cayetano Ángel y Cayetano Toribio María Gloria Delfina. Ejecutivo Mercantil Autoriza. 2 Acdos. Núm. Exp. 23/2023.

Toyota Financial Services México S.A. de C.V. vs. Gutiérrez Arteaga Cinthia Vianey. Providencias Precautorias Mercantil Oficio Cnbv. 1 Acdo. Núm. Exp. 197/2024.

AUDIENCIA

Bracamontes Gálvez su Sucesión Juan Manuel vs. Vázquez Graciela Camila y Jiménez Vázquez Claudia. Aud. Controversias de Arrendamiento Civil. 1 Audiencia. Núm. Exp. 441/2023.

SENTENCIA DEFINITIVAS DEL 15 DE OCTUBRE DEL 2024

Bracamontes Gálvez su Sucesión Juan Manuel vs. Vázquez Graciela Camila y Jiménez Vázquez Claudia. Controversias de Arrendamiento Civil Sent. Def. 1 Núm. Exp. 441/2023

EL SECRETARIO DE ACUERDOS
LIC. JUAN CARLOS ESCOBAR SALAVERRIA

SECRETARÍA "B"
ACUERDOS DEL 16 DE OCTUBRE DEL 2024

SIN PUBLICACIÓN
ACUERDOS DEL 15 DE OCTUBRE DEL 2024

Banco Invex S.A. Institución de Banca Múltiple Invex Grupo Financiero Fiduciario Únicamente en su Carácter de Fiduciario del Fideicomiso Número 1301 vs. Ramírez Martha Patricia. Proced. Convencional Mercantil Civil Acuerdo. 1 Acdo. Núm. Exp. 1368/2018.

SOLO CONSULTA
SOLO CONSULTA
SOLO CONSULTA

Banco Invex Sa Institución de Banca Múltiple Invex Grupo Financiero en su Carácter de Fiduciario del Fideicomiso Irrevocable Número 1055 vs. Murillo Sánchez José Luis y López Ayala Angélica. Vía de Apremio Civil Girar Oficio. 1 Acdo. Núm. Exp. 1320/2022.

Banco Santander México, Sociedad Anónima, Institución de Banca Múltiple, Grupo Financiero Santander México vs. Martienez Luna Sofía Lourdes. Ejecutivo Mercantil Desistimiento Ratificado que Sea. 1 Acdo. Núm. Exp. 416/2024.

BBVA México, S.A. Institución de Banca Múltiple, Grupo Financiero BBVA Bancomer vs. Óscar Iván Ramírez Plascencia. Especial Hipotecario Civil Admis. de Pruebs. y Fecha de Audiencia. 3 Acdos. Núm. Exp. 1324/2018 Tomo III.

BBVA Bancomer, Sociedad Anónima Institución de Banca Múltiple, Grupo Financiero BBVA Bancomer vs. Manuel Hernández Sanabria y Otro. Especial Hipotecario Civil Acuerdo. 1 Acdo. Núm. Exp. 44/2011 Tomo II.

BBVA México, S.A. Institución de Banca Múltiple, Grupo Financiero BBVA Bancomer vs. Óscar Iván Ramírez Plascencia. Especial Hipotecario Civil Cerrar Tomo. 1 Acdo. Núm. Exp. 1324/2018 Tomo II.

Díaz Cadena María Rosario vs. Díaz Cadena su Sucesión Miguel Ángel. Ejecutivo Mercantil Acuerdo. 1 Acdo. Núm. Exp. 228/2013 Tomo II.

Estrada Kosack Karina Inger vs. Francisco Rosales García y Otros. Ord. Civil Inicia Incidente. 1 Acdo. Núm. Exp. 496/2016 Tomo VI.

Finastrategy Mx Sociedad Anónima Promotora de Inversión de Capital Variable vs. Efraín Simiani Méndez. Especial Hipotecario Civil Turnar Autos Notario. 1 Acdo. Núm. Exp. 1306/2012 Tomo III.

Fundos Heredades y Patrimonio de México S.A. de C.V. vs. Inmobiliaria Scotia Inverlat S.A. de C.V. Controversias de Arrendamiento Civil Copias Cert 331. 1 Acdo. Núm. Exp. 460/2017 Tomo IV.

Garduño del Pozo Martha Cecilia vs. Solan Cosmetics, S.A. de C.V., Armando Gamborino San Martín y Margarita Huerta Aguerrebere. Ejecutivo Mercantil Cerrar Tomo. 1 Acdo. Núm. Exp. 124/2015 Tomo II.

Garduño del Pozo Martha Cecilia vs. Solan Cosmetics, S.A. de C.V., Armando Gamborino San Martín y Margarita Huerta Aguerrebere. Ejecutivo Mercantil Girar Oficio. 2 Acdos. Núm. Exp. 124/2015 Tomo III.

Guerrero y Cisneros Francisco Danton su Sucesión vs. Carlos Francisco del Castillo Inzunza. Especial Hipotecario Civil Acuerdo. 1 Acdo. Núm. Exp. 902/2018.

HSBC México S.A. Institución de Banca Múltiple, Grupo Financiero HSBC, División Fiduciaria vs. Reinaldo Briceño Arjona. Especial Hipotecario Civil Girar Oficio Archivo. 1 Acdo. Núm. Exp. 1052/2012.

Industria Trasatlantica S.A. de C.V. vs. Axa Seguros S.A. de C.V. Ord. Mercantil Sala Confirma Auto. 1 Acdo. Núm. Exp. 1150/2016 Tomo III.

Jiménez Velázquez Miguel Ángel vs. Arreola Rodríguez Armando. Ord. Civil Acuerdo. 1 Acdo. Núm. Exp. 296/2024.

Lomelí Medrano Liliana y Rodríguez Jaimes Miriam vs. Machorro Cid María Juana Ricarda. Ejecutivo Mercantil Def. Ha Causado Ejecutoria. 1 Acdo. Núm. Exp. 1170/2023.

Ruíz Ramírez Julia su Sucesión vs. Morán Cristino Moisés y Morán Cristino Abraham. Ord. Civil Of Sala. 1 Acdo. en Expedientillo. Núm. Exp. 60/2024.

Scotiabank Inverlat, S.A., Institución de Banca Múltiple, Grupo Financiero Scotiabank Inverlat vs. Edgar Everardo Barrientos Facundo. Especial Hipotecario Civil Computo. 2 Acdos. Núm. Exp. 390/2020.

Sánchez Celaya Joel vs. Alejandro Delgado Rangel y Otro. Especial Hipotecario Civil Cedula y Razón Sin Diligenciar. 3 Acdos. en Tercería. Núm. Exp. 564/2013.

Torres Ezquerra Cintia Guadalupe vs. Herrera de la Rosa María Trinidad y C Director del Registro Público de la Propiedad y de Comercio de la Ciudad de México y Haber Miro José Luis. Ord. Civil Acuerdo. 1 Acdo. Núm. Exp. 276/2023.

Torres Septién Balestra Bernardo vs. Lucía Paola Zesati Farías. Ord. Mercantil Cerrar Tomo. 1 Acdo. Núm. Exp. 116/2020.

Torres Septién Balestra Bernardo vs. Lucía Paola Zesati Farías. Ord. Mercantil Acuerdo. 2 Acdos. Núm. Exp. 116/2020 Tomo II.

AUDIENCIA

Jiménez Velázquez Miguel Ángel vs. Arreola Rodríguez Armando. Aud. de Concil. Ord. Civil. 1 Audiencia. Núm. Exp. 296/2024.

Sucesión Testamentaria a Bienes de Guadalupe Narchi Caram, por Conducto de su Albacea vs. Salomón Zavaleta Violeta y Molina Lezama Irene María del Carmen. Aud. Controversias de Arrendamiento Civil. 1 Audiencia. Núm. Exp. 138/2024.

Zapata Ayala Jorge Arturo vs. Castillo Reyes Érika Gabriela y Reyes Álvarez Claudia. Aud. Controversias de Arrendamiento Civil. 1 Audiencia. Núm. Exp. 74/2024.

LA SECRETARIA DE ACUERDOS
LIC. NORMA CALDERÓN CASTILLO

SEPTUAGÉSIMO SEGUNDO DE LO CIVIL

SECRETARÍA "A"
ACUERDOS DEL 16 DE OCTUBRE DEL 2024

Adame Pérez Abiran Eric vs. Manzano Olmos Jorge y Cruz García Inocencia. Controversias de Arrendamiento Civil 1 Acdo. Núm. Exp. 27/2022.

Autofinanciamiento Mzd México S.A. de C.V. vs. Cernas de la Mora Julio César y García Hernández Zeus Mario. Ejecutivo Mercantil 1 Acdo. Núm. Exp. 1099/2023.

Banco Monex S.A. Ibm Monex Grupo Financiero en su Carácter de Fiduciario en el Fideicomiso Empresarial Irrevocable de Administración y Garantía Número F 3443 vs. Meza López Mirna. Especial Hipotecario Civil 3 Acdos. Núm. Exp. 1355/2018.

Banco Nacional de México, S.A. Integrante del Grupo Financiero Banamex vs. Martínez Durán Juan Carlos y Vite Rodríguez María Elena. Ejecutivo Mercantil 2 Acdos. Núm. Exp. 643/2024.

Banco Regional, S.A. Ibm, Banregio Grupo Financiero vs. Vemequim S.A. de C.V. y Ojeda Quintana Jesús y Maritza Urbaneja Yolanda y Ojeda Quintana José y Hernández Gil Isabel Teresa. Ejecutivo Mercantil 1 Acdo. Núm. Exp. 339/2023.

Banco Santander México Sa Institución de Banca Múltiple Grupo Financiero Santander México vs. Barrera Rodríguez Iván Alejandro. Ejecutivo Mercantil 1 Acdo. Núm. Exp. 641/2024 Providencias Precautorias.

BBVA México, S.A., Institución de Banca Múltiple, Grupo Financiero BBVA México vs. Aldava Rodríguez Benita y Hernández Cabrera Tomás. Especial Hipotecario Civil 1 Acdo. Núm. Exp. 895/2022.

BBVA México, Sociedad Anónima, Institución de Banca Múltiple, Grupo Financiero BBVA México vs. Abel Ramses Vázquez Romero. Especial Hipotecario Civil 1 Acdo. Núm. Exp. 229/2021.

Castro Ramírez Rosa Ana vs. Ortega Navarro Enrique. Controversias de Arrendamiento Civil 1 Acdo. Núm. Exp. 503/2024.

Cedillo Ortiz Paola y Cisneros Jiménez Erick Israel vs. Fuentes Díaz Guillermina su Sucesión. Ord. Civil 1 Acdo. Núm. Exp. 103/2022.

Chávez Márquez Jesús vs. Constructora Bausau S.A. de C.V. Ord. Civil 1 Acdo. Núm. Exp. 1253/2018 Bis. 1 Segundo Tomo.

Ckd Activos 8, Sociedad Anónima de Promotora de Inversión de Capital Variable vs. Angélica Avilan Serrano. Especial Hipotecario Civil 1 Acdo. Núm. Exp. 1659/2010 Bis. 2.

Emprendimientos Maussan y González Sapi de C.V. vs. Sofía Construcciones Proyectos y Asesoría S.A. de C.V. y Castañón Aceves Jorge. Especial Hipotecario Civil 1 Acdo. Núm. Exp. 299/2024.

Fonseca Torres Ángel vs. Delgadillo Vega Liliana. Ord. Civil 1 Acdo. Núm. Exp. 181/2022.

García Pichardo Guillermo vs. Mancilla Ornelas Víctor Manuel. Controversias de Arrendamiento Civil 1 Acdo. Núm. Exp. 189/2019.

Gómez Hernández José Rogelio y García Saúl Jelsy vs. Saucedo Torres María Teresa y Martínez Peón Sonia. Juris. Voluntaria Civil Expedientillo. 1 Acdo. Núm. Exp. 259/2022.

González Piña Víctor vs. Director del Registro Público de la Propiedad y del Comercio de la Ciudad de México y Rosendo Flores González. Ord. Civil 1 Acdo. Núm. Exp. 331/2021.

HSBC México S.A. Institución de Banca Múltiple Grupo Financiero HSBC División Fiduciaria en su Cracter de Fiduciario en el Fideicomiso Número F/234036 por Conducto de su Apoderada Adamantine Servicios S.A. de C.V. vs. Vázquez Cortez María Cecilia. Especial Hipotecario Civil 1 Acdo. Núm. Exp. 1169/2016.

HSBC México, S.A. Institución de Banca Múltiple, Gpo. Fin. HSBC División Fiduciario vs. Herrera Buendía Cecilia. Especial Hipotecario Civil 1 Acdo. Núm. Exp. 1253/2010 Tomo II.

SOLO CONSULTA
SOLO CONSULTA
SOLO CONSULTA

HSBC México Sociedad Anónima Institución de Namca Múltiple Grupo Financiero HSBC División Fiduciaria vs. Valle Vallejo Blanca Estela. Especial Hipotecario Civil Expedientillo. 1 Acdo. Núm. Exp. 1369/2019 Segundo Tomo.

Instituto del Fondo Nacional de la Vivienda para los Trabajadores (Infonavit) vs. Castillo Hernández Hilario. Ord. Civ. 1 Acdo. Núm. Exp. 501/2010.

Instituto del Fondo Nacional de la Vivienda para los Trabajadores vs. Díaz Miranda Juan Guadalupe y Barrera Ramos Verónica de Los Ángeles. Especial Hipotecario Civil 1 Acdo. Núm. Exp. 161/2023.

Instituto del Fondo Nacional de la Vivienda para los Trabajadores vs. Pérez Solorio Miguel Ángel y Carreño Pérez Patricia. Especial Hipotecario Civil 1 Acdo. Núm. Exp. 257/2024.

Marcos Ruíz Heriberto vs. Hernández Isabel Emely. Ejecutivo Mercantil 1 Acdo. Núm. Exp. 165/2024.

Medina García Jesús David vs. Garcilazo Ayuso Cristian Fco y Garcilazo Ayuso Jorge Alberto. Ejecutivo Mercantil 1 Acdo. Núm. Exp. 399/2024.

Montalvo Sánchez Claudia vs. Montalvo Galván Gabriela Noemí y Montalvo Galván Sandybell. Ord. Civil 1 Acdo. Núm. Exp. 427/2024.

Novarec S.A. de C.V. Sociedad Financiera de Objeto Múltiple, Enr y Portafolio de Negocios S.A. de C.V. Sociedad Financiera de Objeto Multilple, E. R vs. Hentsch y Asociados S.A. de C.V. y Graciela Margarita Fuentes Rojas. Ord. Civil Secc. de Ejecución. 1 Acdo. Núm. Exp. 149/2021 Proced. Jud. de Ejecc. de Garantías.

Pérez León Margarita vs. Pérez Romero Jorge. Ord. Civil 2 Acdos. Núm. Exp. 1283/2019.

Popbox S. C. de R. L. de C.V. vs. Arias Parra Alfonso Figueroa Rodríguez Ma. Guadalupe También Conocida como María Guadalupe Figueroa Rodríguez, Cortés Mora Mario Alberto, Arias Figueroa Xóchitl Sofía. Especial Hipotecario Civil Expedientillo. 1 Acdo. Núm. Exp. 1425/2019.

Prestacción, Sociedad Anónima de Capital Variable vs. Galván Guerrerero Jaime. Especial Hipotecario Civil 1 Acdo. Núm. Exp. 1139/2019.

Reyes Contreras Eliel vs. Luna Zalpa Viridiana. Ord. Civil 1 Acdo. Núm. Exp. 1272/2023.

Rodríguez Segura Leonardo su Sucesión vs. Rodríguez Dávila Mariana y Rodríguez Dávila Adriana Nohemí y Rodríguez Dávila Alfredo. Ord. Civil Expedientillo. 1 Acdo. Núm. Exp. 531/2024.

Sánchez Conde Ricci Juan Fernando su Sucesión vs. Pasaje Santa Fe S.A. de C.V. Ord. Civil 2 Acdos. Núm. Exp. 653/2021.

Sandoval Monroy María Alejandra vs. Carrasco Raya Ángel Salvador. Controversias de Arrendamiento Civil 2 Acdos. Núm. Exp. 539/2024.

Seguros Atlas S.A. de C.V. vs. Grupo Nacional Provincial Sab y la Calenda Comercial S.A. de C.V. y Envasadora Halten S de R.L. y Industrias Sparkle S.A. de C.V. Ord. Civil 1 Acdo. Núm. Exp. 391/2024.

Seguros Inbursa S.A. Grupo Financiero Inbursa vs. Cervantes García Reyes. Especial Hipotecario Civil 1 Acdo. Núm. Exp. 327/2020.

Soc. Hipot. Federal, Soc. Nal. de Crédito, Inst. de Bca. de Desarrollo en su Carácter de Fiduciario Sustituto del Fondo de Operación y Fin. Bancario a la Vivienda. (Fovi) vs. Julio César Camacho Estrada y Otra. Esp. Hip. 1 Acdo. Núm. Exp. 1683/2011.

Toyota Financial Services México S.A. de C.V. vs. Espinosa Martínez Gonzalo y Garrido Calva Alejandro Pánfilo. Ejecutivo Mercantil 1 Acdo. Núm. Exp. 1121/2023.

Trifundio Sandre Narciso Germán vs. Trifundio Amado Filogonio su Sucesión y Sandre Apanco Macrina su Sucesión. Ord. Civil Expedientillo. 1 Acdo. Núm. Exp. 781/2019.

Valladares Romero Juan Carlos vs. Soriano Poblano Emma su Sucesión y Romero Pérez Jesús su Sucesión. Ord. Civil 1 Acdo. Núm. Exp. 77/2024.

Yáñez Miranda Gloria vs. Gaspar Amaro Carlos Said. Ejecutivo Mercantil 1 Acdo. Núm. Exp. 295/2024.

ACUERDOS DEL 15 DE OCTUBRE DEL 2024

Alonso Bernal Javier vs. Barrera Ghines Jhoezer y También Conocido como Jhoezer Jhoarib Barrera Ghines. Ejecutivo Mercantil 1 Acdo. Núm. Exp. 85/2022 Providencias Precautorias.

Angelus Soluciones Empresariales S.A. de C.V. vs. Álvarez Ojeda María de Los Ángeles. Especial Hipotecario Civil 2 Acdos. Núm. Exp. 261/2024.

Atilano Ramírez Zue vs. Mayen García Victoria Herlinda y Benítez Mayen Yolanda. Controversias de Arrendamiento Civil 1 Acdo. Núm. Exp. 771/2021.

Banco Actinver, Sociedad Anónima Institución de Banca Múltiple, Grupo Financiero Actinver, en su Carácter de Fiduciario del Fideicomiso Irrevocable de Administración y Fuente de Pago 4659 vs. Sergio Adrián Gómez Gutiérrez. Especial Hipotecario Civil 1 Acdo. Núm. Exp. 1469/2009 Segundo Tomo.

Banco Invex S.A., Institución de Banca Múltiple, Invex Grupo Financiero Fiduciario vs. Pedro Alonso Ricardez Camacho. Esp. Hip. 1 Acdo. Núm. Exp. 91/2011.

Banco Mercantil del Norte Sa Institución de Banca Múltiple Grupo Financiero Banorte vs. Vázquez Bautista Fidel. Especial Hipotecario Civil 3 Acdos. Núm. Exp. 559/2022.

Banco Regional Sa Ibm Banregio Grupo Financiero Hey Banco vs. Martínez Flores Alejandro. Providencias Precautorias Civil 1 Acdo. Núm. Exp. 420/2024.

Banco Regional Sa Ibm Grupo Financiero Banregio vs. Martínez Flores Alejandro. Ejecutivo Mercantil 1 Acdo. Núm. Exp. 225/2024.

Banco Santander México Sociedad Anónima Institución de Banca Múltiple Grupo Financiero Santander México vs. Aguirre Aparicio Víctor Hugo. Especial Hipotecario Civil 1 Acdo. Núm. Exp. 929/2021.

Banco Santander México, S.A., Institución de Banca Múltiple, Grupo Financiero Santander México vs. Barragán Pérez Adriana. Ejecutivo Mercantil 1 Acdo. Núm. Exp. 991/2023.

Banco Santander México, S.A., Institución de Banca Múltiple, Grupo Financiero Santander México vs. Elanit de México, S.A. de C.V. y Carrasco Rueda Romeo. Providencias Precautorias Civil 1 Acdo. Núm. Exp. 1359/2022.

Beltrán Moctezuma Daniel vs. Ibarra del Valle Rodrigo. Ejecutivo Mercantil 1 Acdo. Núm. Exp. 301/2016.

Beristain Ramos Alicia vs. Geo Hogares Ideales S.A. de C.V. Ord. Civil 1 Acdo. Núm. Exp. 339/2022.

Blanco Abad Luis su Sucesión vs. Fernández Portela de Prado Aurora Ramos Ramos de Folch María Densita Piñeiro Béjar José Rafael y Piñeiro Béjar Manuel Ramón. Ord. Civil Expedientillo. 1 Acdo. Núm. Exp. 589/2017 Tomo V.

Bnp Paribas Personal Finance S.A. de C.V. vs. Ley García Jesús Javier. Ejecutivo Mercantil Expedientillo. 1 Acdo. Núm. Exp. 627/2023.

Cabañas de Granda José Luis Carlos vs. María Nelda San Martín Marotta. Controversias de Arrendamiento Civil 6 Acdos. Núm. Exp. 97/2004.

Centeno Campos José Ricardo vs. Rafael Estrada Efraín y Rebollar Benitez Nora. Controversias de Arrendamiento Civil 1 Acdo. Núm. Exp. 441/2024.

Cervantes Domínguez Adela vs. María Luisa Romero de Corrales. Ord. Civil 1 Acdo. Núm. Exp. 67/2021.

Chivas de Corazon S.A. de C.V. Providencias Precautorias Civil Expedientillo. 1 Acdo. en Expedientillo. Núm. Exp. 605/2024 Expedientillo.

Cibanco Sociedad Anónima Institución de Banca Múltiple en su Carácter de Fiduciario en el Fideicomiso Número F/00430 vs. Sam Galaviz Gerardo, Vázquez Cisneros Guadalupe. Especial Hipotecario Civil 1 Acdo. Núm. Exp. 1429/2019.

Corporativo Zendere I, Sociedad Anónima, Promotora de Inversión de Capital Variable vs. Brenda Guadalupe Sustaita Muñiz e Iván Antonio González Gómez. Especial Hipotecario Civil Expedientillo. 1 Acdo. Núm. Exp. 611/2013.

Corporativo Zendere I. S.A. Promotora de Inversión de Capital Variable vs. Ernesto Geovanny Fernández Alcocer. Especial Hipotecario Civil 1 Acdo. Núm. Exp. 29/2014.

Crédito Inmobiliario, S.A. de C.V. Sociedad Financiera de Objeto Múltiple, Entidad No Regulada, hoy su Cesionaria Banco Invex Sociedad Anónima Institución de Banca Múltiple, Invex Grupo Financiero, Fiduciario Unicamente en su Carácter de Fiduciario del Fideicomiso Identificado Con el Número 1301 vs. Juan Pablo Soto Vilchis y Otra. Esp. Hip. 1 Acdo. Núm. Exp. 597/2011.

Currie & Brown México S.A. de C.V. vs. Marhnos Turismo, S.A. de C.V. y Marhnos Construcciones S.A. de C.V., y Banco Nacional de México, S.A. Institución de Banca y Infraestructura Hospitalaria de la Península S.A. P. I. de C.V. Ord. Mercantil Tomo VI. 13 Acdos. Núm. Exp. 523/2019 Tomo V.

Haddad Spreca Máximo vs. Dimensión Asesores S.A. de C.V., Oficina Registral de Tenancingo del Instituto de la Función Registral del Estado de México y Banco Mercantil del Norte S.A. Institución de Banca Múltiple, Grupo Financiero Banorte División Fiduciaria. Ord. Civil 1 Acdo. Núm. Exp. 571/2016.

SOLO CONSULTA
SOLO CONSULTA
SOLO CONSULTA

Hernández Chávez Nashely y Hernández Chávez Cuauhtémoc vs. Hernández Chávez Cuitlahuac. Ord. Civil 1 Acdo. Núm. Exp. 971/2022.

HSBC México S.A. Institución de Banca Múltiple Grupo Financiero HSBC vs. Hernández Martínez Henrry Cristo. Especial Hipotecario Civil 1 Acdo. Núm. Exp. 223/2018.

Inmobiliaria Feraram S.A. de C.V. vs. Operadora Vips, S. de R. L. de C.V. Controversias de Arrendamiento Civil 1 Acdo. Núm. Exp. 1217/2018.

Inmobiliaria Risaku S.A. de C.V. vs. Fortanell Sierra Víctor y Solórzano González María del Mar. Controversias de Arrendamiento Civil 1 Acdo. Núm. Exp. 695/2023.

Instituto de Fondo Nacional de la Vivienda para los Trabajadores (Infonavit) vs. García Medina Víctor Manuel. Especial Hipotecario Civil 1 Acdo. Núm. Exp. 119/2022.

Instituto del Fondo Nacional de la Vivienda para los Trabajadores (Infonavit) vs. Sánchez Escalona Mónica Graciela y Montaño Víctor Juan Pablo. Vía de Apremio Civil 1 Acdo. Núm. Exp. 1347/2022.

Instituto del Fondo Nacional de la Vivienda para los Trabajadores Infonavit vs vs. Carreón García Ofirir Rigoberto. Especial Hipotecario Civil 1 Acdo. Núm. Exp. 1301/2019.

Instituto del Fondo Nacional de la Vivienda para los Trabajadores Infonavit vs. Medina Araujo José Luis y Estrada López Teresa. Especial Hipotecario Civil Expedientillo. 1 Acdo. Núm. Exp. 247/2020.

Instituto del Fondo Nacional de la Vivienda para los Trabajadores vs. Felipe Martínez Contrareas. Especial Hipotecario Civil 1 Acdo. Núm. Exp. 565/2021.

Jarquín García Efrén Donaciano vs. Financial Routing Services S.A. de C.V. Ejecutivo Mercantil 1 Acdo. Núm. Exp. 185/2024.

Jiménez Pérez Rebeca Ivette vs. Sánchez José y Barrón Mejía Martha. Especial Hipotecario Civil 3 Acdos. Núm. Exp. 915/2023.

Lara Diseño y Construcción S.A. de C.V. vs. Sofimex Institución de Garantías S.A. Especial de Fianzas Mercantil 2 Acdos. Núm. Exp. 125/2023.

Meza Ramírez Mario Alberto vs. Alanís Plaza Luis. Controversias de Arrendamiento Civil 1 Acdo. Núm. Exp. 761/2023.

Montaño Salinas Eduardo Tlatuani vs. Multiproyectos Global Enterprise S.A. de C.V. Ejecutivo Mercantil 2 Acdos. Núm. Exp. 133/2024.

Nieves Huerta Manuel Isabel. Juris. Voluntaria Civil Expedientillo. 1 Acdo. Núm. Exp. 261/2020.

Paredes Herrera Daniel y Paredes Herrera David y Paredes Herrera Martha y Paredes Herrera Enrique vs. Martínez Hernández Jhonovan Erk. Ord. Civil 1 Acdo. Núm. Exp. 913/2023.

Prima Administradora de Activos Sociedad Anónima de Capital Variable vs. Escribano Ceniceros Edgardo Aurelio y Talavera Martínez Patricia. Especial Hipotecario Civil 1 Acdo. Núm. Exp. 329/2022.

Ramírez Fuentes María Elena vs. Inmobiliaria Caram S.A. Ord. Civil 1 Acdo. Núm. Exp. 621/2024.

Ramón Roura Thenar Eusebio del Carmen vs. Segman S.A. de C.V. y y/o Quien Resulte Responsable. Medios Preparatorios Civil 1 Acdo. Núm. Exp. 543/2024.

Romero Camacho Rogelio vs. Culinaria Siempre Hot S.A. de C.V. y del Callejo Abarca Javier. Ord. Civil 1 Acdo. Núm. Exp. 975/2023.

Sánchez Cerón José Carlos Alberto y Alva Santander de Sánchez María de Los Dolores vs. HSBC México, S.A., Institución de Banca Múltiple Grupo Financiero HSBC y Sclq Sociedad de Responsabilidad Limitada de Capital Variable. Especial Hipotecario Civil 1 Acdo. Núm. Exp. 1141/2022.

Sánchez Marín Esperanza su Sucesión vs. Pedroza Moncada Jorge. Controversias de Arrendamiento Civil 1 Acdo. Núm. Exp. 335/2022.

Sánchez Pérez Yésica vs. Hernández Genis Juan Alejandro y Hernández Genis Gonzalo. Ejecutivo Mercantil 1 Acdo. Núm. Exp. 479/2022.

Scotiabank Inverlat, S.A. Institución de Banca Múltiple Grupo Financiero Scotiabank Inverlat vs. Lázaro Yamashiro Julio César y Albarrán Honorato Gabriela. Especial Hipotecario Civil 1 Acdo. Núm. Exp. 1285/2023.

Sistema Único de Autofinanciamiento S.A. de C.V. vs. Sarmiento Capulin Mónica Elizabeth. Ejecutivo Mercantil 1 Acdo. Núm. Exp. 571/2024.

Sociedad Hipotecaria Federalsnc Institución de Banca de Desarrollo vs. Aguirre Prado Juan Carlos. Especial Hipotecario Civil 2 Acdos. Núm. Exp. 515/2022.

Sotres Ramírez María del Socorro También Conocida como Ma. del Socorro Sotres Ramírez, Ma del Socorro Sotres Ramírez, Socorro Sotres Ramírez, María del Socorro Sotres, Ma del Socorro Sotres, Socorro Sotres Ramírez, María del Socorro Sotres, Ma del Socorro, Ma. del Socorro Sotres, Ma. Socorro Sotres, Ma Socorro Sotres vs. Francisco Alceda Cruz y C. Director del Registro Público de la Propiedad y del Comercio de la Ciudad de México. Ord. Civil 1 Acdo. Núm. Exp. 271/2021.

Stm Financial S.A. de C.V. Sofom Er Grupo Financiero Inbursa vs. Zayas Baray Jesús Francisco. Ejecutivo Mercantil 1 Acdo. Núm. Exp. 313/2024.

Sues Caula Jaume y Trelles Fortes Ivonne Cristina vs. Montero Querejeta Sergio. Ord. Civil 1 Acdo. Núm. Exp. 1217/2022.

Trejo Rodríguez Aída vs. Jiménez Figueroa Dominga y Jiménez Dominga. Ord. Civil 2 Acdos. Núm. Exp. 555/2023.

Valdez Luna Alejandro su Sucesión vs. Pérez Armienta Gil Eduardo Benjamín y Guerrero Almaguer María Sara. Controversias de Arrendamiento Civil 1 Acdo. Núm. Exp. 553/2024.

NO PUBLICADOS

Aroytia Anguas María del Pilar y Otro vs. Olvera Amézcua Rafael Antonio y Otro. Exhortos Civil Expedientillo-Exhorto. 1 Acdo. en Exhorto. Núm. Exp. 459/2024.

AUDIENCIA

Morán García Claudia Rosa vs. Ajuria Andrade Iliana Vianey y Ajuria Ceja Efraín y Andrade Luz María. Aud. de Ley Controversias de Arrendamiento Civil. 1 Audiencia. Núm. Exp. 1365/2023.

SENTENCIA DEFINITIVAS DEL 15 DE OCTUBRE DEL 2024

Galindo Martínez Joaquín vs. Navarro Rivera Guillermo y Ng Logística S.A. de C.V. Ejecutivo Mercantil Sent. Def. 1 Núm. Exp. 545/2024

Maguey Martínez Alfonso y Arroyo Rangel Paula vs. Mesa Rodríguez María Guadalupe y Rodríguez Carranza Guadalupe. Ord. Civil Sent. Def. 1 Núm. Exp. 1007/2022

EL SECRETARIO DE ACUERDOS
LIC. JOSÉ ANTONIO VARGAS DEL VALLE

SECRETARÍA "B"
ACUERDOS DEL 16 DE OCTUBRE DEL 2024

Banca Mifel Sociedad Anónima Institución de Banca Múltiple Grupo Financiero Mifel vs. Hjimpa Comercial S.A. de C.V. y Servín Noria Jocelyn. Ejecutivo Mercantil 1 Acdo. Núm. Exp. 572/2023.

Banco Actinver Sociedad Anónima Institución de Banca Múltiple Grupo Financiero Actinver Actuando como Fiduciario en el Fideicomiso 1401 vs. Super Parques de Trampolines y Areas de Entretenimiento Interactivos de México S.A. de C.V. y Jiménez Balderas Claudia Adriana y López Becerril Guadalupe Amagaly y Jiménez Balderas José Luis y Balderas Molina María Virginia Consuelo. Controversias de Arrendamiento Civil 1 Acdo. Núm. Exp. 770/2022.

Banco Mercantil del Norte S.A. Institución de Banca Múltiple Grupo Financiero Banorte vs. Jasso Ángeles Carlos Eric. Especial Hipotecario Civil 1 Acdo. Núm. Exp. 356/2017.

Banco Santander México S.A. Institución de Banca Múltiple Grupo Financiero Santander México vs. Grupo Saiga S.A. de C.V., Ocaña Rangel Raquel y Fuentes Guzmán Arturo. Ejecutivo Mercantil 1 Acdo. Núm. Exp. 1018/2019.

Banco Santander México S.A., Institución de Banca Múltiple Grupo Financiero Santander México vs. Grupo Riviera, S.A. de C.V. Especial Hipotecario Civil 1 Acdo. Núm. Exp. 436/2021.

Banco Santander México Sa Ibm Grupo Financiero Santander vs. González González Alfredo. Especial Hipotecario Civil 1 Acdo. Núm. Exp. 544/2024.

Banco del Bajío Sociedad Anonina Institución de Banca Múltiple vs. Ávalos Sánchez Adrián Armando. Especial Hipotecario Civil 1 Acdo. Núm. Exp. 844/2021.

Charnevitz Kisel Shoshana vs. David Neumann Friedman. Ord. Civ. 1 Acdo. Núm. Exp. 1154/2011.

Finastrategy Mx Sociedad Anónima Promotora de Inversión de Capital Variable vs. García Allende Josefina. Especial Hipotecario Civil 3 Acdos. Núm. Exp. 1264/2023.

Gómez García Cecilia vs. Domínguez Morales Dulce María. Ord. Civil 1 Acdo. Núm. Exp. 974/2023.

SOLO CONSULTA
SOLO CONSULTA
SOLO CONSULTA

Grimaldo Loipez María Guadalupe y Grimaldo López Mario y Grimaldo López Juan Manuel vs. Mendoza Zárate Esteban Saturnino y Mendoza Zárate su Sucesión Saturnino y C Director del Registro Público de la Propiedad y del Comercio de la Ciudad de México. Ord. Civil 1 Acdo. Núm. Exp. 144/2023.

Guillén Carmona Adolfo Rolando vs. Hidalgo Ruíz Guadalupe Fabiola y Hidalgo Ruíz Yoanidka Yasel. Ord. Civil 1 Acdo. Núm. Exp. 918/2022.

HSBC México S.A. Institución de Banca Múltiple Grupo Financiero HSBC División Fiuciaria en su Carácter de Fiduciario del Fideicomiso Irrevocable de Administración y Fuente de Pago Identificado Con el Número F/258040 vs. Pérez Haro Juan Manuel. Ord. Civil 1 Acdo. Núm. Exp. 986/2019.

Ibarra Núñez Viridiana vs. Román Hernández Antonio. Especial Hipotecario Civil 1 Acdo. Núm. Exp. 286/2020.

Instituto de Seguridad y Servicios Sociales de Los Trabajadores del Estado a Través de su Fondo de la Vivienda Fovissste vs. Bustos Suastegui Leticia. Especial Hipotecario Civil 1 Acdo. Núm. Exp. 726/2021.

Instituto de Seguridad y Servicios Socilaes de Los Trabajadores del Estado a Través de su Fondo de la Vivienda Fovissste vs. Aguilar Pirez Roberto Eduardo. Especial Hipotecario Civil 1 Acdo. Núm. Exp. 1364/2019.

Liverpool Pc S.A. de C.V. vs. Mercado Vargas Aurora. Medios Preparatorios Civil 1 Acdo. Núm. Exp. 978/2023.

López Cruz Edgar vs. King Hayata Moisés Alberto. Controversias de Arrendamiento Civil 1 Acdo. Núm. Exp. 574/2016.

Martínez Rosas Rosa María vs. Albeartt Cabrera Óscar Vicente y Navarro López de Albertt Angélica. Ord. Civil 1 Acdo. Núm. Exp. 358/2020.

Montero Solares Juana vs. Montero Solares Luz Adriana y Flores Montero Annia y Flores Montero Javier Adrián y Flores Montero Ennia y Montero Solares Ignacio. Ord. Civil 1 Acdo. Núm. Exp. 562/2023.

Ríos Cruz Diana. Juris. Voluntaria Civil 1 Acdo. Núm. Exp. 242/2021.

Rodrigurz Guerra su Sucesión María. Ord. Civil 1 Acdo. Núm. Exp. 568/2017 Tomo III.

Sandoval Lua Rosaura vs. Rodríguez y Regino Alberto su Sucesión. Ord. Civil 2 Acdos. Núm. Exp. 536/2024.

Scotiabank Inverlat S.A. Institución de Banca Múltiple Grupo Financiero Scotiabank Inverlat vs. Valle Partida Adrián y González Gedovius María Lorena. Especial Hipotecario Civil 1 Acdo. Núm. Exp. 1466/2019.

Secreto. Ejecutivo Mercantil 1 Acdo. Núm. Exp. 168/2024.

Secreto. Ejecutivo Mercantil 1 Acdo. Núm. Exp. 26/2024.

Stringel Flores Jesús Héctor vs. Enrique González Llerandi y Mónica Rojas Villagrána. Especial Hipotecario Civil 1 Acdo. Núm. Exp. 466/2015.

De Pablo Gómez del Campo Guadalupe vs. Gochicoa Cáceres Claudia Cristina y Juárez Bobadilla Alfonso Ricardo. Controversias de Arrendamiento Civil 1 Acdo. Núm. Exp. 94/2024.

ACUERDOS DEL 15 DE OCTUBRE DEL 2024

Accendo Banco S.A. Institución de Banca Múltiple vs. Family Shoes S.A. de C.V. Martínez Rivadeneyra Felipe Pablo y Martínez Treviño Felipe Pablo. Ejecutivo Mercantil 1 Acdo. Núm. Exp. 540/2018.

Alta Cultura Empresarial de México S.C. vs. Deutsche Bank México S.A. Institución de Banca Múltiple en su Carácter de Fiduciario del Fideicomiso F/004 Torre Mayor. Controversias de Arrendamiento Civil Secc. de Ejecución. 1 Acdo. Núm. Exp. 402/2020 Bis. 1 Tomo II.

Amc Lover S.A. de C.V. vs. Multi Supplies S.A. de C.V., Marín Mora Ricardo y Desarrolladora Mar S.A. de C.V. Especial Hipotecario Civil 2 Acdos. Núm. Exp. 154/2020.

Arista Sosa Rosa vs. Bucio Pedraza Armando. Ord. Civil 3 Acdos. Núm. Exp. 176/2024.

Ariza Gutiérrez José Jorge vs. Tesche Hinojosa Gustav y Yáñez Calderón Claudia y C Director del Registro Público de la Propiedad y del Comercio de la Ciudad de México. Ord. Civil 1 Acdo. Núm. Exp. 288/2024.

Banco Inbursa, S.A. Inst. de Bca. Mul. Gpo. Fin. Inbursa vs. Julio César Aguirre Contreras. Especial Hipotecario Civil 1 Acdo. Núm. Exp. 506/2010 II.

Banco Mercantil del Norte Sa Institución de Banca Múltiple Grupo Financiero Banorte vs. Armendáriz Govea Divan. Especial Hipotecario Civil 1 Acdo. Núm. Exp. 956/2022.

Banco Mercantil del Norte Sociedad Anónima Institución de Banca Múltiple, Grupo Financiero Banorte vs. López Servín Rosendo. Especial Hipotecario Civil 1 Acdo. Núm. Exp. 622/2017.

Cibanco S.A. Institución de Banca Múltiple vs. Morales Zúñiga Carmen. Juris. Voluntaria Civil 1 Acdo. Núm. Exp. 580/2020.

Constructora y Pavimentadora Vise, S.A. de C.V. vs. Navistar Financial S.A. de C.V., Sociedad Financiera de Objeto Múltiple, Entidad Regulada. Ord. Civil 2 Acdos. Núm. Exp. 290/2022 Tomo II.

Cortés Correa Óscar Iván vs. Ercus S.A. de C.V., Aguiluz España Leopoldo, España de la Cuesta Alejandro Emilio, España Krauss Emilio. Ejecutivo Mercantil 1 Acdo. Núm. Exp. 76/2018.

De la Luz Rodríguez Benito Antonio vs. Garzon Domínguez Gloria. Ord. Civil 1 Acdo. Núm. Exp. 224/2024.

Flores Domínguez María vs. Rivera Río y Prida José. Ord. Civil 1 Acdo. Núm. Exp. 402/2024.

González Villarruel Javier Eduardo vs. Francisco Ramón García Trejo. Controversias de Arrendamiento Civil 1 Acdo. Núm. Exp. 312/2021.

HSBC México S.A. Institución de Banca Múltiple Grupo Financiero HSBC División Fiduciaria en su Carácter de Fiduciario en el Fideicomiso Número F/234036 vs. López de la Cruz David. Vía de Apremio Civil 1 Acdo. Núm. Exp. 1098/2016.

HSBC México Sa Institución de Banca Múltiple Grupo Financiero HSBC vs. Colunga Moreno Ana María. Especial Hipotecario Civil 1 Acdo. Núm. Exp. 818/2023.

HSBC México Sa Institución de Banca Múltiple Grupo Financiero HSBC División Fiduciaria como Fiduciario en el Fideicomiso Irrevocable Número 250295 vs. Roberto Villalobos Ballinas. Especial Hipotecario Civil 1 Acdo. Núm. Exp. 614/2015.

Instituto de Seguridad y Servicios Sociales de Los Trabajadores del Estado a Través de su Fondo de la Vivienda Fovissste vs. Flores Cristóbal Trinidad. Especial Hipotecario Civil 1 Acdo. Núm. Exp. 1344/2022.

Instituto del Fondo Nacional de la Vivienda para los Trabajaadores Infonavit vs. Santiago Estrada Crisiforo. Actos Prejudiciales Civil 1 Acdo. Núm. Exp. 1312/2019 Bis. 1.

Instituto del Fondo Nacional de la Vivienda para los Trabajadores Infonavit vs. Huesca Castañeda Alejandro. Especial Hipotecario Civil 1 Acdo. Núm. Exp. 226/2021.

Instituto del Fondo Nacional de la Vivienda para los Trabajadores vs. González Ponce Luis Antonio. Especial Hipotecario Civil 1 Acdo. Núm. Exp. 548/2017.

Juárez Torres Silvia Guadalupe vs. Gutiérrez Gallardo Candy. Ord. Civil 1 Acdo. Núm. Exp. 394/2024.

Mrc Construcciones S.A. de C.V. vs. Financial Brannen Partners. S.A. de C.V. y Otro. Controversias de Arrendamiento Civil 1 Acdo. Núm. Exp. 430/2016.

Panio S.A. de C.V. vs. Fb Capital Sapi de C.V. Ord. Mercantil Expedientillo. 1 Acdo. Núm. Exp. 134/2024.

Ramos Alvarado Ana Lilia vs. Inmobiliaria Zempoala 242 S.A. de C.V. y Patrón Castro José Antonio Miguel y José Antonio Patrón Castro y Jaramillo Lucas Andrés. Ord. Civil 1 Acdo. Núm. Exp. 280/2024.

Reyes Contreras Eduardo y Reyes Contreras Ricardo y Reyes Contreras Teresa y Reyes Contreras Araceli su Sucesión vs. Reyes Contreras María Dolores y Reyes Contreras Luis Antonio y Reyes Contreras Julia y Reyes Contreras Héctor. Ord. Civil 2 Acdos. Núm. Exp. 200/2023.

Scotiabank Inverlat, S.A. Institución de Banca Múltiple Grupo Financiero Scotiabank Inverlat vs. Pérez Reyes Ivette. Especial Hipotecario Civil 1 Acdo. Núm. Exp. 1362/2022.

Secreto. Ejecutivo Mercantil 1 Acdo. Núm. Exp. 1002/2023 Providencias Precautorias.

Secreto. Ejecutivo Mercantil Destrucción. 1 Acdo. Núm. Exp. 784/2023.

Sociedad Hipotecaria Federal S.N.C. Institución de Banca de Desarrollo vs. Chargoy y Valdez Martha Araceli. Especial Hipotecario Civil 1 Acdo. Núm. Exp. 522/2020.

Spataro Ewald Francésca Romana vs. Zorrilla de González Arguelles Francisco Carlos. Ejecutivo Mercantil 1 Acdo. Núm. Exp. 492/2023.

Suárez Melo Porfirio vs. Cresencio Suárez Martínez. Ord. Civ. 1 Acdo. Núm. Exp. 1522/2011.

Torres de la Rosa Alma Delia y Torres de la Rosa Dora Elba vs. Torres de la Rosa Genaro Raymundo. Medios Preparatorios Civil 1 Acdo. Núm. Exp. 570/2024.

SOLO CONSULTA
SOLO CONSULTA
SOLO CONSULTA

Transporte Terrestre Turístico y Ejecutivo S.A. de C.V. Ord. Mercantil 1 Acdo. Núm. Exp. 1318/2018 Bis. 3 Tomo Vii.

Vargas Martínez Claudia vs. BBVA México Sa Institución de Banca Múltiple Grupo Financiero BBVA México antes BBVA Bancomer Sa Institución Fde Banca Múltiple Grupo Financiero BBVA Bancomer. Ord. Civil 1 Acdo. Núm. Exp. 614/2024.

Vargas Zamora Miguel su Sucesión vs. Riveros Duarte Williams Diego. Controversias de Arrendamiento Civil 1 Acdo. Núm. Exp. 530/2024.

NO PUBLICADOS

Oropeza García Antonio vs. Olguín Hernández María del Sagrario. Ord. Mercantil 1 Acdo. Núm. Exp. 506/2023.

AUDIENCIA

Salinas Fuerte Claudia vs. Durán Domínguez Rogelio y de la Cruz Piza Félix. Aud. de Ley Ord. Civil. 1 Audiencia. Núm. Exp. 120/2024.

Torres Salazar Gerardo vs. Ibarra Méndez Aurelio y Ibarra López Benjamín. Aud. de Ley Ord. Civil. 1 Audiencia. Núm. Exp. 238/2022.

SENTENCIA DEFINITIVAS DEL 15 DE OCTUBRE DEL 2024

Osornio González Bertha vs. Vergara Rojas Zitlalli. Controversias de Arrendamiento Civil Sent. Def. 1 Núm. Exp. 518/2024

LA CONCILIADORA POR MINISTERIO LEY

LIC. YURIRIA ROSAS VALDERRAMA

SEPTUAGÉSIMO TERCERO DE LO CIVIL

SECRETARÍA "A"
ACUERDOS DEL 16 DE OCTUBRE DEL 2024

SIN PUBLICACIÓN
ACUERDOS DEL 15 DE OCTUBRE DEL 2024

Administradora Fome 2 S. de R. L vs. Pacheco Velázquez Carlos y Medrano Ordoz Matilde. Especial Hipotecario Civil 1 Acdo. Núm. Exp. 719/2021.

Banco Nacional de México Sa Integrante del Grupo Financiero Banamex vs. Triumph Motorcycles de México Sapi de C.V. y Grupo Bmc S.A. de C.V. y Benjamín M del Campo S.A. de C.V. y del Campo Steta Juan Pablo Martín. Providencias Precautorias Mercantil Expedientillo. 1 Acdo. Núm. Exp. 465/2024.

Chávez Rojano Christian Guillermo vs. Rendón Escoboza María del Carmen y Kababie Halabe León y Cohen Alfie Isaac y Smeke Helfon Alfredo y Calderón Abbo Moisés Cutiel y Amiga Jasqui Elías y Memun Zaga Elías y Zaga Tawil Hasibe y Chayo Tussie Salomón y Micha Mizrahi Moisés y Kabli Mizrahi Ivonne. Ord. Civil 1 Acdo. Núm. Exp. 819/2021.

Control Ecológico Corpus Christy de Puebla S.A. de C.V. vs. Verificación Misterios S.A. de C.V. y Anuar Torres Sesin. Controversias de Arrendamiento Civil 2 Acdos. Núm. Exp. 919/2019.

Corporación Nomi Fin. S.A. de C.V. Sofom Enr vs. Mercado Toc S.A. de C.V. y Cruz Plascencia Lizbeth Magali. Providencias Precautorias Mercantil 1 Acdo. Núm. Exp. 299/2024.

Díaz Ortiz Lilia Virginia vs. Hospital Azura Satélite, Sociedad Anónima de Capital Variable, antes Denominada Hospital Cqs, Sociedad Anónima de Capital Variable, También Conocida como Hospital Centro Quirúrgico Sátelite y Aldo Edel Chon Luque, Ord. Civil 2 Acdos. Núm. Exp. 691/2020 Tomo III.

Domínguez Flores Apolonia vs. Taboada Murcia Eloísa Sus Sucesión. Ord. Civil 1 Acdo. Núm. Exp. 1145/2022.

Finastrategy Mx Sociedad Anónima Promotora de Inversión de Capital Variable vs. Solis Escobar Teresa. Juris. Voluntaria Civil 1 Acdo. Núm. Exp. 563/2024.

García Hernández María Arcelia vs. Eroles Gómez Antonio. Ord. Civil 1 Acdo. Núm. Exp. 383/2022.

González García Wendy Silvia vs. Vilchis Rodríguez Miguel Ángel. Ord. Civil 2 Acdos. Núm. Exp. 283/2024.

Hacemos Equipo Sapi de C.V. vs. Lázaro Machucho Juan Gabriel y Zamudio Guido Daniel. Ejecutivo Mercantil 1 Acdo. Núm. Exp. 115/2024.

Instituto del Fondo Nacional de la Vivienda para los Trabajadores (Infonavit) vs. Alvarado Agustín Angélica. Especial Hipotecario Civil Llegada de Autos. 1 Acdo. Núm. Exp. 1343/2023.

Isaac Bissu Bali, hoy su Cesionaria Inversora Jcv, S.A. de C.V. vs. Merino Ponce de León Martha Cristina. Ord. Civil 1 Acdo. Núm. Exp. 61/2022 Tomo III.

Jc Legal y Asociados S.A. de C.V. vs. Rodríguez Pérez Graciela Alicia. Ejecutivo Mercantil 1 Acdo. Núm. Exp. 579/2023.

Jiménez Flores Paz vs. Figueroa Acosta María de Los Ángeles y Acosta Ángeles Margarita. Ord. Civil 1 Acdo. Núm. Exp. 633/2022.

Luna Ortiz Martha Alicia vs. María Ortiz Rodríguez su Sucesión. Ejecutivo Mercantil 1 Acdo. Núm. Exp. 1061/2018 Tomo III.

Martínez Garrido Claudia vs. Catalina García Vargas. Controversias de Arrendamiento Civil 1 Acdo. Núm. Exp. 775/1993.

Merlos Preciado Ricardo vs. Jáuregui Desvignes Rafael Antonio. Especial Hipotecario Civil 1 Acdo. Núm. Exp. 225/2024.

Prado Sur Business Center S.A. de C.V. vs. Martínez Santillán Pharmaceutical & Co S.A. de C.V. y Santillán Portuguez Laura Olivia. Controversias de Arrendamiento Civil Llegada de Autos. 1 Acdo. en Expedientillo. Núm. Exp. 943/2022.

Préstamos Felices en 15 Minutos S.A. de C.V. Sofom Enr vs. Ramón Córdoba Romualda. Ejecutivo Mercantil 1 Acdo. Núm. Exp. 413/2024.

Promotora de Hoteles S.A. de C.V. y Banco Nacional de México Sa Integrante del Grupo Financiero Banamex vs. García Franco Olivia. Ord. Mercantil 2 Acdos. Núm. Exp. 1353/2022.

Santander Hipotecario S.A. de C.V. Sociedad Financiera de Objeto Múltiple Entidad Regulada hoy su Cesionaria Csck 12 Mexco I Sociedad de Responsabilidad Limitada de Capital Variable hoy su Cesionaria Xóchitl Malintzin Juárez Yáñez vs. Blanca Estela Padilla Hernández. Especial Hipotecario Civil 1 Acdo. Núm. Exp. 1121/2012 Tomo II.

Secreto. Ejecutivo Mercantil Expedientillo. 1 Acdo. Núm. Exp. 111/2023.

Secreto. Ejecutivo Mercantil 1 Acdo. Núm. Exp. 129/2024.

Secreto. Ejecutivo Mercantil 1 Acdo. Núm. Exp. 233/2024.

Secreto. Ejecutivo Mercantil Expedientillo. 1 Acdo. Núm. Exp. 563/2022.

Secreto. Ejecutivo Mercantil Expedientillo. 1 Acdo. Núm. Exp. 659/2023.

Sevilla Sánchez Jorge Luis y José Ricardo Seviila Sánchez hoy su Sucesión vs. Control Ambiental del Valle de México S.A. de C.V. y Anuar Torres Sesin. Controversias de Arrendamiento Civil 1 Acdo. Núm. Exp. 483/2018 Tomo II.

Sociedad Mexicana de Productores de Fonogramas Viedogramas y Multimedia Sociedad de Gestión Colectiva vs. Empresas Cablevisión S.A. B. de C.V. y Cablevisión, S.A. de C.V. Ord. Mercantil Expedientillo. 1 Acdo. Núm. Exp. 489/2019.

Toyota Financial Services México S.A. de C.V. vs. Aldana Saldívar Said Isaac. Ejecutivo Mercantil 1 Acdo. Núm. Exp. 1281/2022.

Toyota Financial Services México S.A. de C.V. vs. Pineda Gallegos Rafael. Ejecutivo Mercantil 2 Acdos. Núm. Exp. 317/2024.

Valle Mendoza Xóchitl vs. Lizbeth Contreras Sandoval y Ricardo Contreras Valle. Ord. Civil 1 Acdo. en Amparo. Núm. Exp. 301/2021 985/24-V.

Young Gon Kim vs. Minera y Metalurgica del Boleo S.A. P. I. de C.V. Ord. Civil 5 Acdos. Núm. Exp. 539/2018 Tomo III.

Zaga Tawil Rafael vs. Banco Actinver, S.A. I. B. M. Grupo Financiero Actinver, División Fiduciaria. Providencias Precautorias Mercantil 2 Acdos. Núm. Exp. 623/2022 Tomo II.

MAL PUBLICADOS

BBVA Bancomer Sociedad Anónima Institución de Banca Múltiple Grupo Financiero BBVA Bancomer vs. Btc Bio Therapeutic Centes S.A. de C.V. y Rubén Rodríguez Medrano. Ejecutivo Mercantil 1 Acdo. Núm. Exp. 501/2020.

Goldenberg Jiménez Diana vs. Alfredo Adame Von Knoop. Ord. Civil 1 Acdo. Núm. Exp. 1319/2018 Tomo 3.

NO PUBLICADOS

Zaga Tawil Rafael vs. Banco Actinver, S.A. I. B. M. Grupo Financiero Actinver, División Fiduciaria. Providencias Precautorias Mercantil 2 Acdos. Núm. Exp. 623/2022 Tomo II.

AUDIENCIA

González Díaz Margarita vs. Cotera Martínez Víctor Manuel. Aud. de Ley Controversias de Arrendamiento Civil. 1 Audiencia. Núm. Exp. 461/2023.

Mendoza Mirassou Alejandro Manuel vs. Flores Martínez Margarita Yolanda. Aud. de Ley Ord. Civil. 1 Audiencia. Núm. Exp. 319/2024.

SENTENCIA DEFINITIVAS DEL 15 DE OCTUBRE DEL 2024

Conauto S.A. de C.V. vs. Gallegos Betanzos Christian. Ejecutivo Mercantil Sent. Def. 1 Núm. Exp. 907/2023

Solorio Vieira Raúl vs. Valencia López Alejandra. Ord. Civil Sent. Def. 1 Núm. Exp. 499/2024

EL SECRETARIO DE ACUERDOS
LIC. VÍCTOR EDUARDO TEJEDA HERNÁNDEZ

SOLO CONSULTA
SOLO CONSULTA
SOLO CONSULTA

SECRETARÍA "B"
ACUERDOS DEL 16 DE OCTUBRE DEL 2024

SIN PUBLICACIÓN
ACUERDOS DEL 15 DE OCTUBRE DEL 2024

Administradora Fome 1 Sociedad de Responsabilidad Limitada de Capital Variable vs. José Luis Pat Che. Juris. Voluntaria Civil Expedientillo. 1 Acdo. en Expedientillo. Núm. Exp. 1096/2018.

Banco Invex S.A. Institución de Banca Múltiple Invex Grupo Financiero Fiduciario por Conducto de su hoy Cesionario Homest Consultores Patrimoniales, S.A. de C.V. vs. Manuel Darío Lugo Goytia. Especial Hipotecario Civil Gírese Oficio. 2 Acdos. Núm. Exp. 730/2015.

Barroso Cardoso Viviana Rosalía vs. Jorge Salvador Nacif Íñigo. Ord. Civil Autorización. 1 Acdo. Núm. Exp. 28/2021.

BBVA Bancomer S.A. Institución de Banca Múltiple Grupo Financiero BBVA Bancomer, como Causahabiente de Hipotecaria Nacional S.A. de C.V. Sociedad Financiera de Objeto Múltiple, Entidad Regulada Grupo Financiero BBVA Bancomer hoy su Cesionario Ckd Activos 7, S.A. P, I, de C.V. vs. Octavio Reyes Martínez Especial Hipotecario Civil Acuerdo. 1 Acdo. Núm. Exp. 32/2011 Tomo II.

BBVA Bancomer, Sociedad Anónima, Institución de Banca Múltiple, Grupo Financiero BBVA Bancomer, Bancomer, hoy su Cesionario Administradora de Capitales de México, Sociedad de Responsabilidad Limitada vs. Asfalto Modificados de México S.A. de C.V., Adolfo Alonso Olivares y Laura Patricia Solares Peineman. Ejecutivo Mercantil Dese Vista. 1 Acdo. Núm. Exp. 574/2017 Tomo III.

Bm Sao Sapi de C.V. vs. Blue Commander Sapi de C.V. Ejecutivo Mercantil Gírese Oficio. 1 Acdo. Núm. Exp. 554/2024.

Ci Banco S.A. Institución de Banca Múltiple vs. Rosa Amelia González Pérez. Juris. Voluntaria Civil Expedientillo. 1 Acdo. en Expedientillo. Núm. Exp. 456/2020.

Condominio Insurgentes Sur Número 2355 Colonia San Ángel Delegación Álvaro Obregón vs. Irene Talamas Vázquez su Suc. Ejecutivo Civil Acuerdo. 1 Acdo. Núm. Exp. 1660/2010 Tomo IV.

Cruz Naranjo Dulce María y Guido Herrle Román vs. Amexcua Cruz Dulce Jocelin y Medina Orozco Jesús. Ord. Civil Acuerdo. 1 Acdo. Núm. Exp. 374/2024.

Fernández y Solares Casilda vs. Comunicación Técnica Integrada, S.A. de C.V. Controversias de Arrendamiento Civil Acuerdo. 1 Acdo. Núm. Exp. 24/2022.

Ferrocarril y Terminal del Valle de México S.A. de C.V. vs. Allianz México S.A. Compañía de Seguros. Ord. Mercantil Expedientillo. 1 Acdo. en Expedientillo. Núm. Exp. 1388/2019.

Fiduciaria Banco Autofin México Sociedad Anónima Institución de Banca Múltiple vs. Inmobiliaria Tetelcingo Sociedad Anónima de Capital Variable y Raúl Rodríguez Juárez. Especial Mercantil Mercantil Acuerdo. 1 Acdo. Núm. Exp. 106/2021 Tomo III.

Franco González Nora María vs. Antonio González Orozco. Ord. Civil Acuerdo. 1 Acdo. Núm. Exp. 902/2019.

García Fragoso Alejandro y García Fragoso Paola Gudalupe vs. Fragoso González Jerónimo y También Conocido como Fragoso González Gerónimo y Fragoso González María Jovita. Ord. Civil Acuerdo. 1 Acdo. Núm. Exp. 676/2023.

Inmobiliaria y Constructora Almin S.A. de C.V. vs. Amando Bardonio Castelán Lara y Gabina Alegría Esquivel Lara. Especial Hipotecario Civil Acuerdo. 1 Acdo. Núm. Exp. 344/2020.

Jiménez Martínez Óscar vs. Martínez Díaz J Jesús Manuel y Segundo López Judith. Especial Hipotecario Civil Autorización. 1 Acdo. Núm. Exp. 54/2022.

Kimberly Clark de México S.A. B. de C.V. vs. Ingenieros Civiles Asociados S.A. de C.V. Controversias de Arrendamiento Civil Gírese Exhorto. 1 Acdo. Núm. Exp. 1116/2018.

Maresco S.A. de C.V. vs. Centros Regus de México S.A. de C.V. Controversias de Arrendamiento Civil Acuerdo. 1 Acdo. Núm. Exp. 316/2020.

Monto Fácil Sapi de C.V. Sociedad Financiera de Objeto Múltiple Entidad No Regulada vs. Garrido Flores Jorge. Ejecutivo Mercantil Expedientillo. 1 Acdo. en Expedientillo. Núm. Exp. 576/2023.

Ortiz Arroyo Eduardo vs. Vector Casa de Bolsa, Sociedad Anónima de Capital Variable. Ord. Civil Dese Vista. 1 Acdo. Núm. Exp. 930/2023.

Ramírez Vera José Leonardo vs. López Herrera Víctor Manuel y Instituto del Fondo Nacional de la Vivienda para los Trabajadores Infonavit. Ord. Civil Acuerdo. 1 Acdo. Núm. Exp. 196/2024.

Retail Integral S.A. de C.V. vs. East Coast Moda S.A. de C.V. Ord. Mercantil Acuerdo. 1 Acdo. Núm. Exp. 84/2016.

Santander Consumo Sociedad Anónima de Capital Variable Sociedad Financiera de Objeto Múltiple Entidad Regulada Grupo Financiero Santander México vs. Castro Lluria Jorge Miguel. Providencias Precautorias Mercantil Amparo. 1 Acdo. en Amparo. Núm. Exp. 672/2022 850/23-V.

Scotiabank Inverlat Sa Institución de Banca Múltiple Grupo Financiero Scotiabank Inverlat vs. Javier Alberto Carranza Zermeño. Especial Hipotecario Civil Gírese Exhorto. 1 Acdo. Núm. Exp. 50/2020.

Secreto. Ejecutivo Mercantil Autorización. 1 Acdo. Núm. Exp. 334/2019.

Sernas del Valle Juan Antonio También Conocido como Juan Antonio Sernas y Lourdes Martina Tapia Ocaña vs. Eduardo Cabrera Alfaro y Sandra Valdos Mendoza. Controversias de Arrendamiento Civil Acuerdo. 1 Acdo. Núm. Exp. 1422/2012.

Teloxa Flores Perfecto vs. Clemente García Jurado. Ejecutivo Civil Acuerdo. 2 Acdos. en Cuadernillo. Núm. Exp. 332/2010 Tomo II.

Trapala Vázquez María Laura vs. Genaro Mayen Caballero, C Director del Registro Público de la Propiedad y del Comercio de la Ciudad de México y Felipe A. Sigler Zuleta. Ord. Civil Acuerdo. 1 Acdo. Núm. Exp. 648/2020.

Unifin Financiera, S.A. B. de C.V. vs. Distribuidora Lhag, S.A. de C.V. Vía de Apremio Civil Acuerdo. 3 Acdos. Núm. Exp. 870/2021.

Vargas García José Luis vs. García Castrejón Matías y García Gómez María Mercedes. Ord. Civil Expedientillo. 1 Acdo. en Expedientillo. Núm. Exp. 342/2024.

Vázquez Capote José Antonio vs. García Gordillo Jesús Tizoc y Mejía Leal María del Pilar. Ejecutivo Mercantil Expedientillo. 1 Acdo. en Expedientillo. Núm. Exp. 758/2022.

Vázquez Delgado Rafael y Vázquez Delgado Asunción Carlos y Vázquez Delgado Arturo. Juris. Voluntaria Civil Elabórese Cédula. 1 Acdo. Núm. Exp. 136/2024.

Zúñiga Torres Gloria vs. Jiménez Santamaría María Teresa y Ramírez Zúñiga Carlos. Ord. Civil Objeción. 1 Acdo. Núm. Exp. 1294/2023.

AUDIENCIA

Arteaga Galindo José Gerardo vs. Arteaga Galindo José Antonio. Aud. Previa, Excepciones Procesales y de Concil. Ord. Civil. 1 Audiencia. Núm. Exp. 586/2024.

Carrasco Flores Ricardo vs. García Huerta Francisco. Aud. Ejecutivo Mercantil. 1 Audiencia. Núm. Exp. 1218/2023.

Velázquez Galán Stefany vs. Molina Sáenz Enrique y C Director del Registro Público de la Propiedad y del Comercio de la Ciudad de México. Aud. Previa, Excepciones Procesales y de Concil. Ord. Civil. 1 Audiencia. Núm. Exp. 334/2023.

SENTENCIA DEFINITIVAS DEL 15 DE OCTUBRE DEL 2024

Atri Rayek Moisés vs. Pérez Rojas Verónica Jaquelíne y Avella Aguilar Arturo. Ejecutivo Mercantil Sent. Def. 1 Núm. Exp. 1020/2023

EL SECRETARIO DE ACUERDOS
LIC. ROBERTO ISVERT JIMÉNEZ FABIÁN

SEPTUAGÉSIMO CUARTO DE LO CIVIL

SECRETARÍA "A"
ACUERDOS DEL 16 DE OCTUBRE DEL 2024

SIN PUBLICACIÓN
ACUERDOS DEL 15 DE OCTUBRE DEL 2024

Abc Holding Sociedad Anónima Promotora de Inversión de Capital Variable vs. Bravo Rubio Cynthia Anahi y Rubio Medina Concepción Soledad. Ejecutivo Mercantil Expedientillo. 2 Acdos. Núm. Exp. 1333/2021.

Almonaci Jiménez Jesús Rubén vs. Almonasi Jiménez María de Los Dolores y Almonazi Jiménez Javier. Ord. Civil 1 Acdo. Núm. Exp. 327/2022.

Autofinanciamiento Autormotriz, S.A. de C.V. vs. Sigma Aluminio y Vidrio, S.A. de C.V., Vargas y Estrada Guadalupe Estela y Dávila Vargas Dulce María. Ejecutivo Mercantil 1 Acdo. Núm. Exp. 3853/2019.

Ayllon Muñoz María del Carmen vs. Morales García María Cristina. Ord. Civil 1 Acdo. Núm. Exp. 201/2022.

Banco Actinver Sa Institución de Banca Múltiple Grupo Financiero Actinver Actuando Exclusivamente en su Carácter de como Fiduciario en el Fideicomiso Número F 1401 vs. Avanza Rehabilitación y Electrodiagnostico Sc. Controversias de Arrendamiento Civil Deja Sin Efectos Citación para Sentencia. 1 Acdo. en Otros. Núm. Exp. 647/2022 Segundo Tomo.

SOLO CONSULTA
SOLO CONSULTA
SOLO CONSULTA

Banco Santander México Sa Institución de Banca Múltiple Grupo Financiero Santander México vs. Zamorano Fong Eduardo. Providencias Precautorias Civil Expedientillo. 1 Acdo. Núm. Exp. 1353/2023.

Banco del Bajío S.A. I. B. M vs. Comercio y Logística Sinco S.A. de Cv, Servicios de Integración Comerciales Sanz Sierra, S.A. de C.V. y Villa Sierra Armando Ezequiel. Providencias Precautorias Mercantil 1 Acdo. Núm. Exp. 1601/2021.

Bnp Paribas Personal Finance S.A. de C.V. Sociedad Financiera de Objeto Múltiple Entidad Regulada vs. Heyer Castro Abril Sarai. Ejecutivo Mercantil 1 Acdo. Núm. Exp. 719/2018.

Cervantes Negrete Arnulfo vs. Jorge Armenta Garduño. Ejecutivo Mercantil 1 Acdo. Núm. Exp. 2635/2008.

Coorporativa Icag S. C. de A. P. R. L. de C.V. vs. Márquez Rodríguez Maricela. Ejecutivo Mercantil 2 Acdos. Núm. Exp. 209/2024.

De Rosenzweig de Rosenzweig Guillermo Mauricio Alan y de Rosenzweig de Rosenzweig Alan Jorge vs. Carrillo Pavón Virginio Guillermo su Sucesión y y-o. Guillermo Carrillo Pavón. Ord. Civil 1 Acdo. en Otros. Núm. Exp. 291/2022 Segundo Tomo.

Decarome Sociedad Anónima Promotora de Inverción de Capital Variable vs. Juan Fernando Razo Villalpando. Ejecutivo Mercantil 1 Acdo. en Otros. Núm. Exp. 17/2013 Segundo Tomo.

Fabián Espinosa Benito Isidro vs. Monroy Romero Omar. Ejecutivo Mercantil 1 Acdo. Núm. Exp. 313/2016.

Gómez Rodríguez Álvaro vs. Cadenas Salazar Sobeyda Jannethe. Ejecutivo Mercantil 1 Acdo. en Otros. Núm. Exp. 3381/2019 Segundo Tomo.

Instituto de Seguridad Social para las Fuerzas Armadas Mexicanas vs. Adelina Patricia Munguía Jiménez. Especial Hipotecario Civil 1 Acdo. Núm. Exp. 613/1999.

Lemmen Méyer Viola Adolfo Martín Gerardo vs. Castro Ibarra Héctor Gerardo y González González Eloísa. Controversias de Arrendamiento Civil 1 Acdo. Núm. Exp. 495/2024.

Mondragón Molina Alberto su Sucesión vs. Torres Zarco Enrique Marín. Controversias de Arrendamiento Civil 1 Acdo. Núm. Exp. 1091/2023.

Motos Toro México S.A. de C.V. vs. Aguilar Pacheco Juan Manuel. Ejecutivo Mercantil Expedientillo. 1 Acdo. Núm. Exp. 915/2021.

Rojas González Emelia y González González Ana María y También Conocida como Ana Ma Hermelinda González González vs. Sandoval Rodríguez María Luisa su Sucesión y Ortiz Sandoval Carlos y C Director General del Registro Público de la Propiedad y de Comercio de la Ciudad de México. Ord. Civil 1 Acdo. Núm. Exp. 1001/2023.

Toyota Financial Services México S.A. de C.V. vs. Royaceli Sánchez Estift Brayam. Ejecutivo Mercantil 1 Acdo. Núm. Exp. 77/2024.

Toyota Financial Services México S.A. de C.V. vs. Sánchez Sandoval Jacqueline. Ejecutivo Mercantil 1 Acdo. Núm. Exp. 1237/2023.

Vázquez Torres Tomás vs. Campos Plancarte Daniel. Ejecutivo Mercantil 1 Acdo. Núm. Exp. 469/2022.

Ventura Olivares José Alfredo vs. Ventura Delgado Andrés. Ord. Civil 1 Acdo. Núm. Exp. 1349/2022.

Villafuerte Aranda Silvia Cecilia vs. García Galindo Rocío. Ejecutivo Mercantil 1 Acdo. Núm. Exp. 2433/2020.

EL SECRETARIO DE ACUERDOS
LIC. JOSÉ LUIS MORALES MARTÍNEZ

SECRETARÍA "B"
ACUERDOS DEL 16 DE OCTUBRE DEL 2024

SIN PUBLICACIÓN
ACUERDOS DEL 15 DE OCTUBRE DEL 2024

Arrendadora Ve por Más, S.A. de C.V. Sofom Er Grupo Financiero Ve por más vs. Lavocaribe, S.A. de C.V. y Jazmín Ramírez Botello. Providencias Precautorias Mercantil Acuerdo. 1 Acdo. Núm. Exp. 3108/2019.

Autofinanciamiento Automotriz S.A. de C.V. vs. Campos Fuentes Vanessa Tohurisheva y Acuautla Gochi Guillermo. Ejecutivo Mercantil Acuerdo. 1 Acdo. Núm. Exp. 626/2019.

Autofinanciamiento México S.A. de C.V. vs. Escobar Morales Carmelo. Ejecutivo Mercantil Acuerdo. 2 Acdos. Núm. Exp. 1368/2020.

Banca Afirme Sa Institución de Banca Múltiple Afirme Grupo Financiero vs. Muñoz Gama Sayuri Rebeca. Ejecutivo Mercantil Acuerdo. 1 Acdo. Núm. Exp. 346/2024.

Banco Mercantil del Norte S.A. Institución de Banca Múltiple Grupo Financiero Banonorte vs. González Álvarez Romeo. Providencias Precautorias Civil Acuerdo. 1 Acdo. Núm. Exp. 156/2024.

Banco del Bajío S.A. Institución de Banca Múltiple vs. Hernández Quintero Rocío y Velázquez Villa Martha Alicia. Ejecutivo Mercantil Acuerdo. 1 Acdo. Núm. Exp. 1282/2016.

Banco del Bajío Sociedad Anónima Institución de Banca Múltiple vs. Rogel Bautista Myrna y Morales Romero Juan Francisco. Ejecutivo Cuantía Menor Mercantil Acuerdo. 1 Acdo. Núm. Exp. 2686/2021.

Brindiz Ojeda Austreberta vs. Ramírez Lima Raúl y Melchor Soto Francisco Irineo. Controversias de Arrendamiento Civil 1 Acdo. Núm. Exp. 516/2022.

Cabildo Villegas Miguel Armando vs. Flores Rivera María de Jesús. Ejecutivo Mercantil Acuerdo. 1 Acdo. Núm. Exp. 162/2016.

Cruz Gómez Cenovia vs. González Montaño Mónica María Quien También Acostumbra Usar Los Nombres de Montaño y/o Mónica Montaño. Ejecutivo Cuantía Menor Mercantil Acuerdo. 1 Acdo. Núm. Exp. 2740/2019.

Daimler Financial Services México Sociedad de Responsabilidad Limitada de Capital Variable vs. Financiera Tpv Sociedad Anónima Promotora de Inversión de Capital Variable Sociedad Financiera de Objeto Múltiple Entidad No Regulada y Serralde Palcios Óscar Gustavo. Especial Mercantil Mercantil Acuerdo. 1 Acdo. Núm. Exp. 32/2024.

Dorama Institución de Garantías S.A. vs. Inmobiliaria Ag2m S.A. de C.V. y Afocha Sociedad S.A. de C.V. y Millet de Fuentes Víctor Fernando. Especial de Fianzas Mercantil Acuerdo. 2 Acdos. Núm. Exp. 538/2024.

Espino Ponce Miguel Ángel vs. Márquez Martínez Nadia Verónica. Ejecutivo Mercantil Acuerdo. 1 Acdo. Núm. Exp. 2314/2019.

Exitus Credit, S.A. P. I. de C.V. Sofom E. N. R vs. Pinto Martínez Eduardo. Ejecutivo Mercantil Acuerdo. 1 Acdo. Núm. Exp. 432/2022.

Fernández Frías Esperanza su Sucesión vs. Martínez Fernández Julio Benigno. Ord. Civil Acuerdo. 1 Acdo. Núm. Exp. 618/2022.

García Quezada Anarely y Cortés Pérez Lizandro vs. Mapfre México Sa (antes Mapfre Tepeyac Sa) y Negrete Ramírez Paola y Mansilla Monzon Carlos. Ord. Civil Acuerdo. 1 Acdo. en Otros. Núm. Exp. 164/2022 Segundo Tomo.

Instituto del Fondo Nacional de la Vivienda para los Trabajadores Infonavit vs. Méndez Pérez Rey Felipe. Vía de Apremio Civil Acuerdo. 2 Acdos. Núm. Exp. 574/2023.

Leasing Dpc S.A. de C.V. vs. Servicios y Representaciones Román S.A. de C.V., y Villareal López Guerra Juan Antonio. Ejecutivo Mercantil Acuerdo. 1 Acdo. Núm. Exp. 2392/2021.

Martínez de Castro Rebollo José Humberto vs. Falcón Salinas Moisés Alejandro y Salinas Medina María de Jesús Bárbara. Ejecutivo Mercantil Acuerdo. 1 Acdo. Núm. Exp. 1306/2022.

Nadro S.A. de C.V. vs. Angulo Barragán Blanca y Solano Pérez Erubey. Ejecutivo Mercantil 5 Acdos. Núm. Exp. 280/2021.

Novoa Gómez María Katherina y Novoa Zepeda Miguel su Sucesión vs. Esparza Marín Mónica. Ord. Civil Acuerdo. 1 Acdo. Núm. Exp. 908/2022.

Nuevas Industrias Rodamex S.A. de C.V. vs. Ferresam S.A. de C.V. y García Pérez Guillermo. Ejecutivo Mercantil Acuerdo. 1 Acdo. Núm. Exp. 202/2024.

Pérez Vargas Alejandra Valero vs. Solano Herrera Tania Aurel. Ejecutivo Mercantil Acuerdo. 1 Acdo. Núm. Exp. 542/2024.

Portafolio de Negocios, S.A. de C.V. Sofom E. R vs. Works Selec T I C O. S.A. de C.V. y Castelán Osorio Ignacio y García Sánchez Carlos Eduardo. Ejecutivo Mercantil Acuerdo. 1 Acdo. Núm. Exp. 348/2023.

Ramos Rocha Rosa María Anabel vs. Sobrino Franco Arturo. Ord. Civil Acuerdo. 1 Acdo. Núm. Exp. 1238/2022.

Ricalde Martínez Carlos Alberto vs. Morga Lizárraga Omar. Ejecutivo Mercantil Acuerdo. 1 Acdo. Núm. Exp. 1020/2023.

Soluciones Cocrea Sapi de C.V. Sofom Enr vs. Bernardino Lorenzo Pntor Elizalde. Ejecutivo Mercantil Acdo. 1 Acdo. Núm. Exp. 4346/2019.

Technodomus S.A. de C.V. vs. Imagen y Diagnóstico Médico Especializado S.A. de C.V. y Toran Sierra José de Jesús y Brito Martínez Ana Magdalena. Ejecutivo Mercantil Acuerdo. 1 Acdo. Núm. Exp. 578/2024.

Toledo Tovilla Eduardo Enrique vs. Grupo Mexicano de Seguros S.A. de C.V. Ord. Civil Acuerdo. 1 Acdo. Núm. Exp. 164/2024.

SOLO CONSULTA
SOLO CONSULTA
SOLO CONSULTA

Toyota Financial Services México S.A. de C.V. vs. Sediper S de R.L. de C.V. y Borjon Ruíz Debora Geraldine. Ejecutivo Mercantil 1 Acdo. Núm. Exp. 80/2023.

Vázquez Paniagua Gerardo vs. Ramírez Fuentes Luis Ricardo y Frías Duhart Nallely. Ejecutivo Mercantil Acuerdo. 2 Acdos. Núm. Exp. 570/2024.

Victoria Ramírez Roberto Carlos vs. Hernández Cervantes Paulo Sergio. Ejecutivo Cuantía Menor Mercantil Acuerdo. 1 Acdo. Núm. Exp. 586/2021.

AUDIENCIA

Cruz Martínez Leticia vs. Peña Galicia María Guadalupe su Sucesión. Aud. Ord. Civil. 1 Audiencia. Núm. Exp. 746/2023.

LA SECRETARIA DE ACUERDOS
LIC. DULCE MARÍA SÁNCHEZ GARCÍA

SEPTUAGÉSIMO QUINTO DE LO CIVIL

SECRETARÍA "A"
ACUERDOS DEL 16 DE OCTUBRE DEL 2024

Autofinanciamiento Automotriz S.A. de C.V. vs. Rosales Suárez José Joaquín. Vía Ejecutiva Cuantía Menor Civil 1 Acdo. Núm. Exp. 1023/2020.

Autofinanciamiento México S.A. de C.V. vs. Mejía Rodríguez Bruno, Rodríguez López Isabel y Mejía Cortés Roberto. Vía Ejecutiva Cuantía Menor Civil 1 Acdo. Núm. Exp. 603/2021.

Banco Santander México Sa Institución de Banca Múltiple Grupo Financiero Santander México vs. Castillo Casas Construcciones S.A. de C.V. Castillo Martínez José Encarnación. Providencias Precautorias Civil 1 Acdo. Núm. Exp. 2363/2021.

Banco Santander México Sociedad Anónima Institución de Banca Múltiple Grupo Financiero Santander México vs. Guadarrama Ramos Alejandro. Ejecutivo Cuantía Menor Mercantil 1 Acdo. Núm. Exp. 5031/2019 Tomo II.

Banco del Bajío, Sociedad Anónima, Institución de Banca Múltiple vs. Banco Actinver S.A. Institución de Banca Múltiple Grupo Financiero Actinver Única y Exclusivamente como Fiduciaria del Fideicomiso de Administración Inmobiliaria Identificado Con el Número F3040 y Grupo Desarrollador Fusión Bajío, Sociedad Anónima Promotora de Inversión de Capital Variable. Especial Hipotecario Civil 2 Acdos. Núm. Exp. 803/2022.

BBVA Bancomer S.A. Institución de Banca Múltiple Grupo Financiero BBVA Bancomer vs. Mendoza Chávez Inocencio, López López Ofelia Irene. Ejecutivo Cuantía Menor Mercantil Expedientillo. 1 Acdo. en Expedientillo. Núm. Exp. 991/2017 por Sebastián López 2.

Cuevas Pérez María de la Luz vs. María Gloria Hernández y Everardo Sánchez Hernández. Ejecutivo Mercantil 1 Acdo. en Otros. Núm. Exp. 657/2007 Tomo Dos.

Maruri Madrigal Verónica Patricia vs. Sandoval Navarro Germán Humberto y Sandoval Navarro Rodrigo. Controversias de Arrendamiento Civil 1 Acdo. Núm. Exp. 531/2024.

Moreno Cisneros Ignacio vs. Rueda Rojas Rodrigo y Otra. Ejecutivo Cuantía Menor Mercantil 1 Acdo. Núm. Exp. 31/2020.

Ricobe Comercializadora S.A. de C.V. vs. Fabricación Md S.A. de C.V. y Díaz Rodríguez María Guadalupe y López Domínguez Juan José. Ejecutivo Mercantil 1 Acdo. Núm. Exp. 889/2023.

Secreto. Ejecutivo Mercantil 1 Acdo. Núm. Exp. 333/2023.

Tu Casa Express S.A. de C.V. vs. Rueda Restrepo Germán Andrés y J Obregoso Eugenio y Lea Rueda Marcia y Estrello Montemayor Anelisse y Banco del Bajío Sociedad Anónima Institución de Banca Múltiple. Especial Hipotecario Civil 1 Acdo. Núm. Exp. 739/2023.

ACUERDOS DEL 15 DE OCTUBRE DEL 2024

Autofinanciamiento México, S.A. de C.V. vs. Reynaldo del Jesús Reyes Chulin y Otros. Vía Ejecutiva Cuantía Menor Civil 1 Acdo. Núm. Exp. 627/2016.

Héctor Ávalos González vs. Gilberto Herrera Garay. Ejecutivo Mercantil 1 Acdo. Núm. Exp. 663/2022.

Maruri Madrigal Verónica Patricia vs. Sandoval Navarro Germán Humberto y Sandoval Navarro Rodrigo. Controversias de Arrendamiento Civil 1 Acdo. Núm. Exp. 531/2024.

Secreto. Especial Hipotecario Civil 1 Acdo. en Expedientillo. Núm. Exp. 1701/2012 por Mariana Nitzaniyah Torres.

Secreto. Ejecutivo Mercantil 1 Acdo. en Expedientillo. Núm. Exp. 2051/2020 por Xavier Reyes Cabañas.

Secreto. Vía Ejecutiva Cuantía Menor Civil 1 Acdo. Núm. Exp. 777/2020.

Varela Altamirano Jorge Alejandro vs. Luis Alfredo Jiménez García. Ejecutivo Mercantil 1 Acdo. Núm. Exp. 5415/2019.

EL SECRETARIO DE ACUERDOS
LIC. JOSÉ ANTONIO HERNÁNDEZ SOTO

SECRETARÍA "B"
ACUERDOS DEL 16 DE OCTUBRE DEL 2024

Autofinanciamiento Automotriz S.A. de C.V. vs. Sánchez Cupil Juan Enrique y Otra. Ejecutivo Cuantía Menor Mercantil Trexpillo. 1 Acdo. en Expedientillo. Núm. Exp. 4516/2019 por Israel Flores.

Banca Serfín Sa Institución de Banca Múltiple Grupo Financiero Santander Serfín vs. Hernández Ramírez Mauricio y Medina Jiménez de Hernández María de la Luz. Oral Civil Tr. 1 Acdo. Núm. Exp. 936/2023 Tomo Dos.

Banco del Bajío Sa Institución de Banca Múltiple vs. Grupo Yukon S.A. de C.V. y Otros. Ejecutivo Cuantía Menor Mercantil Tr. 1 Acdo. Núm. Exp. 3308/2019 Segundo Tomo.

Morales Lemus Irma vs. Reyes Escobedo Gabriela. Vía Ejecutiva Cuantía Menor Civil Tr. 1 Acdo. Núm. Exp. 660/2021 Tomo Dos.

Préstamos Felices en 15 Minutos S.A. de C.V. Sofom Enr vs. Miriel Rocha Martha. Ejecutivo Mercantil Trexpillo. 1 Acdo. en Expedientillo. Núm. Exp. 348/2023 por Juan Carlos Ramírez.

Rubio Minquini Gabriela vs. Escamilla Rosales Luis Antonio y Aguilar María Cristina. Controversias de Arrendamiento Civil Tr. 1 Acdo. Núm. Exp. 688/2023.

Secreto. Ejecutivo Mercantil Trexpillo. 1 Acdo. en Expedientillo. Núm. Exp. 1266/2021 Of 27-09-2024.

Secreto. Ejecutivo Mercantil Tr. 1 Acdo. Núm. Exp. 314/2024.

Secreto. Ejecutivo Mercantil Tr. 1 Acdo. Núm. Exp. 348/2024.

Secreto. Ejecutivo Cuantía Menor Mercantil Tr. 1 Acdo. Núm. Exp. 4374/2019.

ACUERDOS DEL 15 DE OCTUBRE DEL 2024

Autofinanciamiento Automotriz S.A. de C.V. vs. Sánchez Cupil Juan Enrique y Otra. Ejecutivo Cuantía Menor Mercantil Trexpill. 1 Acdo. en Expedientillo. Núm. Exp. 4516/2019 por Israel Flores.

Especialistas en Voceo S.A. de C.V. vs. Rodríguez Valdez Jesús Alejandro y Otra. Ejecutivo Cuantía Menor Mercantil Trexpill. 1 Acdo. en Expedientillo. Núm. Exp. 4360/2019 por Ildefonso Fernández.

Fragoso García César Augusto vs. Rodolfo Mejía Arteaga y María Sara Velázquez Olvera y/o Ma. Sara Velázquez Olvera. Ejecutivo Paz Mercantil Tr. 1 Acdo. Núm. Exp. 472/2010 Segundo Tomo.

Muleiro González Javier vs. Mouriño José Rosendo. Ejecutivo Mercantil Tr. 2 Acdos. Núm. Exp. 698/2023.

Pérez Calva Rosalba vs. Romero Ortiz Israel. Ord. Civil Tr. 1 Acdo. Núm. Exp. 726/2023.

Ponce Yépez Guillermo Alfonso vs. Parra Lucio Hilda Rocío y Piña Pérez Osiel. Ord. Civil Tr. 1 Acdo. Núm. Exp. 450/2023.

Sánchez Tapia María Luisa vs. García Lee Luis Gustavo. Vía Ejecutiva Cuantía Menor Civil Tr. 1 Acdo. Núm. Exp. 328/2021.

Secreto. Providencias Precautorias Civil Trexpill. 1 Acdo. en Expedientillo. Núm. Exp. 1392/2021 11-10-2024.

Secreto. Ejecutivo Mercantil Trexpill. 1 Acdo. en Expedientillo. Núm. Exp. 2122/2021 10-10-2024.

Secreto. Ejecutivo Mercantil Trexpill. 1 Acdo. en Expedientillo. Núm. Exp. 3352/2021 11/10/2024.

Secreto. Ejecutivo Cuantía Menor Mercantil Trexpill. 1 Acdo. en Expedientillo. Núm. Exp. 720/2019 10-10-2024.

Tovar Aguilar María Nora vs. Olivares Romo Hugo Leobardo. Ejecutivo Cuantía Menor Mercantil Trexpill. 1 Acdo. en Expedientillo. Núm. Exp. 4836/2019 por Rubén Zapico.

Vázquez Martínez Carmen Guadalupe vs. García Franco Genaro. Ejecutivo Mercantil Trexpill. 1 Acdo. en Expedientillo. Núm. Exp. 5402/2019.

LA SECRETARIA DE ACUERDOS
LIC. ANTIA CAROLINA MARTÍNEZ CARRASCO

SOLO CONSULTA
SOLO CONSULTA
SOLO CONSULTA

JUZGADOS DE LO FAMILIAR

PRIMERO DE LO FAMILIAR

SECRETARÍA "A"
ACUERDOS DEL 16 DE OCTUBRE DEL 2024
SIN PUBLICACIÓN
ACUERDOS DEL 15 DE OCTUBRE DEL 2024 NO PUBLICADOS

Aguilar García Isela vs. Bryan Terrazas Rodríguez. Alim. Comparec. T- No Ha Lugar/A Salvo Derechos. 1 Acdo. Núm. Exp. 2153/2010.

Albarenque Analia Claudia vs. Tovar Carbajal Omar Noé. Controversias del Orden Familiar Requerimiento de Sala J. 4 Acdos. Núm. Exp. 677/2020 Bis. 4 Tomo IV.

Álvarez Romero Raúl vs León Ordaz Blanca. Controversias del Orden Familiar T- Exhibe Billete, 1 Acdo. Núm. Exp. 1895/2021 Cuad. de Billetes de Depósito.

Álvarez Romero Raúl vs. León Ordaz Blanca. Controversias del Orden Familiar T- Revoca y Autoriza. 1 Acdo. Núm. Exp. 1895/2021 Bis. 2 Cuad. Principal - Tomo II.

Becerril Hernández Karla vs. Jesús Antonio Castro Aguillon. Controversias del Orden Familiar T- Expedientillo/Turno Oficio Aj. 1 Acdo. Núm. Exp. 215/2020.

Bravo García Ezequiel su Sucesión. Sucesorio Familiar T- Solicita Copias Cert. 1 Acdo. en Incidente. Núm. Exp. 1409/2023 Inc. de Remoción de Albacea.

Caballero Ortega Diana vs. Bolívar Hernández Hernández. Especial Familiar T- Expedientillo/Estarse a Razón Archivo. 1 Acdo. en Incidente. Núm. Exp. 1891/2016 Inc. de Cancel. de Descuento por Concepto de Pensión Alimenticia.

Calderón Salgado Ernestin vs. Calderón Álvarez Edith. Controversias del Orden Familiar Acusa Rebeldía/Fecha Aud. J. 1 Acdo. Núm. Exp. 975/2022 Comparecencia.

Castro Ramírez Dulce Iris vs. Miguel Ángel Eslava Hernández. Especial Familiar Prevención J. 1 Acdo. en Incidente. Núm. Exp. 1167/2017 Inc. de Modificación de Convenio.

Celis Rodríguez Christian Israel vs. Paola de Anda López. Controversias del Orden Familiar T- Ced Sin Dilig. 1 Acdo. Núm. Exp. 469/2017.

Chávez Zamora Dulce Karen vs. García Guzmán Luis Fernando. Controversias del Orden Familiar T- Cecofam/Autorización. 2 Acdos. Núm. Exp. 1771/2019 Bis. 5 Tomo V.

Cortés Hernández Isabel. Int. T- Ced Sin Dilig. 1 Acdo. Núm. Exp. 1123/2000.

Domínguez López Inés Guadalupe vs. Arenas González David Arturo. Controversias del Orden Familiar Manifestaciones / Ordena Oficio. 3 Acdos. Núm. Exp. 825/2023 Bis. 2 Tomo II.

Esqueda Laguna Oliva su Sucesión. Sucesorio Familiar T- Informe Archivo Judicial. 1 Acdo. Núm. Exp. 1037/2024 Principal.

Estrada González José Guadalupe su Sucesión. Sucesorio Familiar T- Expedientillo/Estarse a Razón Archivo. 1 Acdo. en Expedientillo. Núm. Exp. 1753/2023 Expedientillo.

Gallaga Romero Moisés su Sucesión. Sucesorio Familiar Desechado J. 1 Acdo. Núm. Exp. 1397/2024 Principal.

González Álvarez Patricia vs. Ríos Martínez José Luis. Controversias del Orden Familiar T- Expedientillo/Estarse a Razón Archivo. 1 Acdo. en Expedientillo. Núm. Exp. 1749/2023 Expedientillo.

González Peralta Rey David y Marure Portilla Guadalupe vs. Lujano Vidal Sheyla Elizabeth y González Marure José David. Controversias del Orden Familiar T- Ced Sin Dilig. 2 Acdos. Núm. Exp. 1509/2024 Principal.

Guzmán Ubaldo Naydelin vs. Guzmán Carreño Rafael. Exh. Familiar Exh. Oficio. 1 Acdo. en Exhorto. Núm. Exp. 1833/2024 Exhorto.

Hernández Montoya Biridiana vs. Nieto Mayoral David Arturo Daniel. Controversias del Orden Familiar Razón de Notificación. 1 Acdo. Núm. Exp. 759/2024 Principal.

Herrera Munguía Alicia Guadalupe vs. Hernández Ibarra José Adrián. Exh. Familiar Exh. Registro Civil. 1 Acdo. en Exhorto. Núm. Exp. 1837/2024 Exhorto.

José Carlos Díaz Romero vs. Nayana Guerrero Ramírez. Especial Familiar T- Solicita Copias Cert. /Autoriza. 1 Acdo. Núm. Exp. 675/2021.

López Cruz Sonia vs. Moreno Ramírez Felipe. Controversias del Orden Familiar Admis. J. 1 Acdo. Núm. Exp. 1727/2024 Principal.

Macedo Jiménez Ángel su Suc. Sucesorio Familiar T- Turno Oficio Recordatorio. 1 Acdo. Núm. Exp. 153/2023 Principal.

Meléndez Rubio Felipe Alberto su Suc. Sucesorio Familiar T- Expedientillo/Turno Oficio Aj. 1 Acdo. en Expedientillo. Núm. Exp. 2217/2013 Expedientillo.

Montesinos Montesinos Gloria Isabel. Sucesorio Familiar T- Ced Sin Dilig. 1 Acdo. Núm. Exp. 749/2021.

Montufar Andrade Francisco. Sucesorio Familiar T- No Ha Lugar. 1 Acdo. Núm. Exp. 169/2023 Principal.

Morales Rodríguez Soledad su Sucesión. Sucesorio Familiar Queja. 1 Acdo. Núm. Exp. 1649/2024 Principal.

Moreno Huicochea Pablo. Sucesorio Familiar T- Se Aclara Nombre en Sent. Inter. 1 Acdo. Núm. Exp. 2265/2019.

Moreno y Escutia Rosa María. Sucesorio Familiar T- Llegada de Autos/Not Personal Partes. 1 Acdo. Núm. Exp. 521/2013.

Márquez Ortiz Roberto vs. Isabel Reyes Ortiz. Ord. Civil Familiar T- Expedientillo/Turno Oficio Aj. 1 Acdo. Núm. Exp. 157/1993.

Oliva Estrada Aurora. Sucesorio Familiar T- Llegada de Autos/Not Personal Partes. 1 Acdo. Núm. Exp. 1409/2019.

Osorio Pineda Miriam vs. Chávez Mendoza José Fernando. Controversias del Orden Familiar T- Sent. Inter. Queda Firme. 1 Acdo. en Incidente. Núm. Exp. 631/2006 Inc. de Disminución de Pensión Alimenticia.

Patiño Báez Alejandro. Sucesorio Familiar Vista Mp. 1 Acdo. Núm. Exp. 335/2024 Principal.

Perea Licóna Hugo Luis. Sucesorio Familiar T- Carece de Personalidad. 1 Acdo. Núm. Exp. 789/2013.

Peregrina Mendoza Lorena Estefania y González Emanuel. Exh. Familiar Exh. Oficio. 1 Acdo. en Exhorto. Núm. Exp. 1841/2024 Exhorto.

Plascencia Santamaría Gabriela vs. Elías Bustamante Doroteo. Controversias del Orden Familiar T- Aclarado que Sea. 1 Acdo. en Incidente. Núm. Exp. 1391/2017 Bis. 22 Tomo II del Inc. de Cambio de Guarda y Custodia.

Ramírez Solís Lusheli Belén vs. Rico Martínez Marco Antonio. Controversias del Orden Familiar T- Minuta. 2 Acdos. Núm. Exp. 163/2013.

Ramírez García Carmen Ivonne vs. Del Río Castro José Carlos. Ord. Civil Familiar Estarse a Diverso Auto. 1 Acdo. Núm. Exp. 1315/2023 Principal.

Ramírez García Carmen Ivonne vs. Del Río Castro José Carlos. Ord. Civil Familiar Requerimiento. 4 Acdos. en Incidente. Núm. Exp. 1315/2023 Bis. 2 Inc. de Pensión Alimenticia, Guarda y Custodia.

Rangel Díaz Claudia Angélica vs. Álvaro Hugo Estrada Quintanar. Controversias del Orden Familiar T- Minuta. 1 Acdo. Núm. Exp. 1189/2014.

Razo Barragán Judith vs. Esquivel Vega Israel Rubén. Controversias del Orden Familiar T- Ced Sin Dilig. 1 Acdo. en Incidente. Núm. Exp. 1055/2022 Inc. de Cancel. de Pensión Alimenticia.

Rodríguez Pérez Olimpia. Sucesorio Familiar Requerimiento. 1 Acdo. Núm. Exp. 997/2021 Bis. 2 Segunda Sección.

Rodríguez Fonseca Celia su Suc. Sucesorio Familiar T- Llegada de Autos/Not Personal Partes. 1 Acdo. Núm. Exp. 1499/2016.

Roldán Roldán Roberto su Sucesión. Sucesorio Familiar T- Dev de Exh. Sin Dilig. 1 Acdo. Núm. Exp. 193/2017.

Romero Viruegas Raquel vs. Víctor Hugo Luis González. Controversias del Orden Familiar Informe Subdirección de Trabajo Social. 3 Acdos. Núm. Exp. 483/2021 Bis. 2 Tomo II.

Rosas Delgadillo Fidel. Int. T- Comparecencia de Notificación. 1 Acdo. Núm. Exp. 13/1996.

Salazar Rosas Leoncio. Int. T- Llegada de Autos/Not Personal Partes. 1 Acdo. Núm. Exp. 1343/1998.

Sánchez Hernández María Guadalupe vs. Luna García Carlos Mauricio. Controversias del Orden Familiar T- Informe Walt- Mart. 1 Acdo. Núm. Exp. 1371/2024 Principal.

Sánchez Jiménez Israel vs. González Gómez Carolina. Controversias del Orden Familiar T- Informe Sub de Ev Psicológica. 1 Acdo. Núm. Exp. 931/2022.

Santiago Jiménez Celeni y José Mamuel Ledesma Ruíz. Div. Vol. T- Ced Sin Dilig. 3 Acdos. Núm. Exp. 111/2007.

Solís Campos Ana Lilia vs. Alberto Torres Robledo. Ejec. Merc. Se Reserva J. 1 Acdo. Núm. Exp. 91/2011.

Sosa Carrillo Rodolfo su Suc. Sucesorio Familiar T- Notario Autoriza Personas. 1 Acdo. Núm. Exp. 1329/2014.

SOLO CONSULTA
SOLO CONSULTA
SOLO CONSULTA

Soto Silva Mariano su Sucesión. Sucesorio Familiar T- Informe Archivo General de Notarias. 1 Acdo. Núm. Exp. 1205/2024 Principal.
Suaste Grimaldi J Jorge su Sucesión. Sucesorio Familiar T- Informe Archivo Judicial. 1 Acdo. Núm. Exp. 1565/2024 Principal.
Tapia Sánchez Gabriela Andrea vs. Humberto Rivera Ramírez. Especial Familiar T- Informe Unam. 1 Acdo. Núm. Exp. 293/2015 Inc. de Cancel. y Modificación de Pensión Alimenticia Il.
Teodoro Flores Irene. Int. T- Expedientillo. 1 Acdo. Núm. Exp. 31/1991.
Torres Espinosa Adriana vs. Heladio Juárez Capetillo. Alim. Comparec. T- Expedientillo/Turno Oficio Aj. 1 Acdo. Núm. Exp. 1431/2006.
Urrea García María Nydia Judith. Test. T- Informe a Juzgado. 1 Acdo. Núm. Exp. 439/2006.
Valle Orozco Rosa María de Los Dolores. Sucesorio Familiar T- Dada Ny Cta/Se Aclara Nombre. 1 Acdo. Núm. Exp. 1113/2019.
Waisman Silberstein Enrique. Sucesorio Familiar Reb. de Vista / Aprueba Tercera Sección. 1 Acdo. Núm. Exp. 1911/2019 Secc. Tercera.

MAL PUBLICADOS

Rojas Garduño José Luis. Sucesorio Familiar Apelación. 1 Acdo. Núm. Exp. 1201/2021 Bis. 2 Segunda Sección.

NO PUBLICADOS

Aparicio Fuentes Guadalupe Claudia su Sucesión. Sucesorio Familiar T- Fecha de Aud. 801 Cpc. 3 Acdos. Núm. Exp. 1267/2024 Principal.
Barquera Obregón María Blanca Lydia Gabina. Juris. Voluntaria Familiar Desahoga Requerimiento / No Ha Lugar / Señala Fecha para Recepción de Información Testimonial. 1 Acdo. Núm. Exp. 1365/2024 Principal.
Carrillo Flores María Isabel vs. Martínez Rivas Ricardo. Ord. Civil Familiar Desahoga Requerimiento / Modifica Pensión Alimenticia Provisional / Requerimiento. 1 Acdo. Núm. Exp. 1879/2022 Principal.
Galán Vega Sergio vs. Josefina Sandoval Juárez. Especial Familiar T- Rebel/Not Pers Le Surte por B. J. 1 Acdo. Núm. Exp. 375/2017.
Guerrero Galván Gloria. Sucesorio Familiar No Ha Lugar. 1 Acdo. Núm. Exp. 79/2008.
Martínez Trejo Martha Angélica vs. Omar Trejo García. Controversias del Orden Familiar T- Llegada de Autos/Not Personal Partes. 1 Acdo. Núm. Exp. 983/2014.
Reyes Cruz Ventura su Sucesión. Sucesorio Familiar T- Exhibe Minutas/Unavez que Obren Informes. 1 Acdo. Núm. Exp. 877/2024 Principal.
Rivero Córtes Sergio Orlando vs. Cordero Lee Elsa María. Especial Familiar T- Autorización. 1 Acdo. Núm. Exp. 811/2018 Bis. 2 Tomo Il.
Rivero Córtes Sergio Orlando vs. Cordero Lee Elsa María. Especial Familiar T- Req, Pago/Turno Cedula. 1 Acdo. en Otros. Núm. Exp. 811/2018 Bis. 2 Vía de Apremio.
Sánchez Cortez María Isabel vs. Licóna Hernández Ángel. Controversias del Orden Familiar T- Solicita Copias Cert. 1 Acdo. en Expedientillo. Núm. Exp. 1089/2008.

AUDIENCIA

Fajardo González María Rosalba vs. Reyes Martínez Francisco Javier. Aud. Inc/Pasa a Sent J Controversias del Orden Familiar 1 Aud. en Expedientillo. Núm. Exp. 985/2006 Inc. de Cancel. de Pensión Alimenticia.
Gutiérrez Ruíz Cecilia vs. Espinosa Avalos Víctor Hugo. Aud. Inc/Convenio J Especial Familiar. 1 Audiencia. Núm. Exp. 1613/2021 Bis. 12 Inc. Relativo a Las Consecuencias de la Disol. del Matrimonio.

EL SECRETARIO DE ACUERDOS
LIC. JUAN GUADALUPE MORENO GALVAN

SECRETARÍA "B"
ACUERDOS DEL 16 DE OCTUBRE DEL 2024

SIN PUBLICACIÓN
ACUERDOS DEL 15 DE OCTUBRE DEL 2024 NO PUBLICADOS

Aguilar Norma Julieta su Sucesión. Sucesorio Familiar 1 Acdo. Núm. Exp. 1146/2024 Principal.
Agustín Hernández Amelia su Sucesión. Sucesorio Familiar J. Formar Secc. Cuarta- Vista. 1 Acdo. Núm. Exp. 1598/2021 Cuarta Sección.
Ávila Macial Raymundo su Suc. Sucesorio Familiar Tm Estese Ya Se Devolvieron. 1 Acdo. Núm. Exp. 262/2021.
Ávila Solís Raymundo su Sucesión. Sucesorio Familiar Tm Of Notarias Sucesorio. 1 Acdo. Núm. Exp. 788/2024 Principal.
Ávila de Chávez María de la Luz su Sucesión. Sucesorio Familiar L. Desechamiento. 1 Acdo. Núm. Exp. 1808/2024 Principal.
Badillo Ruíz Esperanza Jorge Ramón. Sucesorio Familiar Tm Razon Notifica. 1 Acdo. Núm. Exp. 1836/2019.
Barreto Carrillo Laura vs. Vázquez de Jesús José Alberto. Controversias del Orden Familiar Tm Exhibe Comprobnate de Pago. 3 Acdos. Núm. Exp. 1338/2024 Principal.
Barreto Vázquez Eva su Sucesión. Sucesorio Familiar Tm Expdllo. Solicitud. 1 Acdo. Núm. Exp. 1854/2021 Principal.
Cabrera Soto Ana Laura vs. Agustín Mayle Rivera Camacho. Especial Familiar Tm Exhibe Minuta. 1 Acdo. Núm. Exp. 152/2021.
Camacho Elías Estebán su Suc. Sucesorio Familiar J. Notificadas-Autoriza- Dom- Requiere. 1 Acdo. Núm. Exp. 176/2019.
Carmona Enríquez Julio José. Juris. Voluntaria Familiar Tm Expdllo. Solicitud. 1 Acdo. Núm. Exp. 1984/2013.
Cervantes Cruz Jorge su Sucesión. Sucesorio Familiar Tm Exhibe Minutas. 1 Acdo. Núm. Exp. 1512/2024 Principal.
Contreras Jiménez Georgina. Controversias del Orden Familiar Tm Ley Aborgada Cedu Sin Dilig. 1 Acdo. Núm. Exp. 1514/1999 Tomo IV.
Correa Cabrera Ramón vs. Molina Martínez Tania. Controversias del Orden Familiar Tm Aclara. 3 Acdos. en Incidente. Núm. Exp. 1204/2023 Modificación de Convenio.
Cruz Izquierdo Nancy Hayde vs. Cosme Abdias Morales Morales. Controversias del Orden Familiar Tm Llegada Archivo. 1 Acdo. Núm. Exp. 454/2016.
Durán Sánchez Ahiram Vitteri vs. Enrique Bedolla Escalante. Ord. Civil Familiar Tm Surte por Boleitn. 1 Acdo. Núm. Exp. 870/2015 Tomo Il.
Díaz Baéz Vita. Sucesorio Familiar J. Inventario Vista. 1 Acdo. en Otros. Núm. Exp. 948/2018 Segunda Sección.
Díaz Torres Miguel Agusttín. Sucesorio Familiar Tm Razon Notifca. 1 Acdo. Núm. Exp. 744/2022.
Ercambrack Muñoz Cruz Berenice vs. Víctor Manuel Martínez Caselin. Especial Familiar Tm Expdllo. Solicitud. 1 Acdo. Núm. Exp. 1346/2015.
Escalante Velázquez Paulina de Los Ángeles vs. Chable Cauich Guztavo. Exh. Familiar Exh. Oficio. 1 Acdo. en Exhorto. Núm. Exp. 1836/2024 Exhorto.
Estrella Chable Evelyn Josefina vs. Canto Nic Manuel Jesús. Exh. Familiar Exh. Oficio. 1 Acdo. en Exhorto. Núm. Exp. 1830/2024 Exhorto.
Figueroa Hernández Raúl su Sucesión. Sucesorio Familiar Tm Mp Deshoga Vista y Requiere. 1 Acdo. Núm. Exp. 678/2023 Principal.
Flores Rodríguez José Otilio vs. María Fernanda Beltrán Hernández. Controversias del Orden Familiar J. Obligaciones de Crianza. 1 Acdo. Núm. Exp. 2006/2016.
Gallardo Sámano Berenice vs. Guzmán González Juan Carlos. Controversias del Orden Familiar Tm Cedula Sin Dilig. Ley Abrogada. 1 Acdo. Núm. Exp. 1556/2024 Principal.
García Contreras Marlen Nallely vs. Vallejo Gaona Abraham. Controversias del Orden Familiar Comparecencia de Billetes-. 1 Acdo. Núm. Exp. 2208/2023 Principal.
García García Karen vs. Soto González Sergio Omar. Controversias del Orden Familiar J. No Ha Lugar. 1 Acdo. Núm. Exp. 464/2024 Principal.
García Valencia Jovita su Suc. Sucesorio Familiar J. Dada Regulariza. 1 Acdo. Núm. Exp. 1852/2018.
Gomora Guerrero Mary Carmen vs. Fernando Contreras Ugalde. Especial Familiar J. No Ha Lugar. 1 Acdo. Núm. Exp. 212/2017.
González Espinoza Juan Miguel su Sucesión. Sucesorio Familiar J. Ratifique. 1 Acdo. Núm. Exp. 1964/2021 Principal.
Guendulain Sierra Ricardo su Sucesión. Sucesorio Familiar Tm Expdllo. Solicitud. 1 Acdo. Núm. Exp. 180/2022.
Guillén Neria Margarita. Int. Tm Minuta Dili. 1 Acdo. Núm. Exp. 2028/1977.
Guillén Peña Francisco Adán vs. Diana Marisol Bustos González. Controversias del Orden Familiar Tm Cedula Dilig. 1 Acdo. Núm. Exp. 1200/2019.
Hernández García Andy Cruz vs. López Alejandro Miguel Ángel. Exh. Familiar Exh. Oficio. 1 Acdo. en Exhorto. Núm. Exp. 1832/2024 Exhorto.

SOLO CONSULTA
SOLO CONSULTA
SOLO CONSULTA

Hernández Garrido Agustín su Sucesión. Exh. Familiar Exhexpllo. 1 Acdo. en Exhorto. Núm. Exp. 958/2024 Exhorto.
Hernández Medina Miguel Óscar su Sucesión. Sucesorio Familiar Tm Of Notarias Sucesorio. 1 Acdo. Núm. Exp. 1408/2024 Principal.
Herrejón Ledesma David vs. María Andrea Espejel Morales. Especial Familiar Tm Firma Difiere Ratifique. 1 Acdo. Núm. Exp. 1498/2015.
Jaime Zamudio Lucila su Suc. Sucesorio Familiar Tm No a Dispo Con Notario de Veracruz. 1 Acdo. Núm. Exp. 1594/2018.
Jiménez Ortega Martha Selene vs. Alejandro Martínez Gutiérrez. Ord. Civil Familiar L. Acdo2 Estarse. 2 Acdos. en Incidente. Núm. Exp. 316/2012 Cese de Pensión Alimenticia, el Cambio de Guarda y Custodia, Así como el Establecimiento en Definiti.
Landeros Cárdenas Martha vs. Octavio Madrid Pelayo. Especial Familiar Tm Resolución Sala Modifica. 1 Acdo. Núm. Exp. 2120/2014 Vía de Apremio2.
Ledezma García Lizbet vs. Lara Juárez Marco Antonio. Controversias del Orden Familiar Tm Autoriza Vii. 1 Acdo. Núm. Exp. 750/2024 Principal.
León Carrillo David vs. Liliana Teresa Hernández Cortés. Especial Familiar Tm Expdllo. Tengase Los Originales. 1 Acdo. Núm. Exp. 1152/2013.
León Álvarez María Antonieta vs. Ramírez Flores Fernando Efraín. Controversias del Orden Familiar Tm Cumple Requerimiento. 1 Acdo. en Incidente. Núm. Exp. 1324/2016 Establecimiento de Régimen de Visitas.
Macedo Huerta Cruz vs. Ezequiel Armando Flores Tapia. Controversias del Orden Familiar Tm Cedula Sin Di Ley Abrgada. 1 Acdo. Núm. Exp. 1686/2015.
Maldonado García Ana Verónica vs. Javier Alberto Robles Rodríguez. Controversias del Orden Familiar Tm Cita para Evaluación Psicologica. 1 Acdo. Núm. Exp. 50/2021 Segundo Tomo.
Marín Rodríguez Eloy vs. Jéssica Berenice Guzmán Guzmán. Controversias del Orden Familiar Tm Minuta Juzgado. 1 Acdo. en Incidente. Núm. Exp. 362/2016 Inc. de Modificación de Convenio.
Maya Franco Lucero vs. Padilla Santamaría Fernando. Controversias del Orden Familiar Tm Exhibe Cuestionario. 2 Acdos. Núm. Exp. 1764/2024.
Millán Lara Gil su Sucesión. Sucesorio Familiar J. Formar Secc. Segunda. 1 Acdo. Núm. Exp. 842/2024.
Molina y González Moisés Fausto su Sucesión. Ord. Civil Familiar Tm Dada Clara Fecha. 1 Acdo. Núm. Exp. 1257/2023 Principal.
Morales Álvarez Sara vs. Quiroz Hernández Eder Alejandro. Controversias del Orden Familiar J. Admisión. 1 Acdo. Núm. Exp. 1756/2024.
Morales Báez Sonia María vs. Arteaga Jiménez Juan Pablo. Exh. Mercantil Tm Expdllo. Tengase Los Originales. 1 Acdo. en Expedientillo. Núm. Exp. 830/1999.
Ocotitla Lozada Juan vs. Álvarez Domínguez Francisca Beatriz. Especial Familiar Tm Exhibe Minuta. 1 Acdo. Núm. Exp. 1024/2024 Principal.
Oropeza Juan Antonio vs. María Sandra Rejón Rascón. Especial Familiar J. Tiene a Salvo Sus Derechos. 1 Acdo. en Incidente. Núm. Exp. 2038/2014 Inc. Liquidación de la Sociedad Conyugal.
Padilla Rodríguez Esmeralda Guadalupe vs. Julio Omar Jasso Mendoza. Controversias del Orden Familiar J. Firme Multa. 1 Acdo. Núm. Exp. 620/2021 Tercer Tomo.
Palma García Ilse Macxielly vs. Andrés David Salcedo Contreras. Controversias del Orden Familiar J. No Ha Lugar. 1 Acdo. en Otros. Núm. Exp. 1196/2020 Vía de Apremio.
Pérez Pérez María Elizabeth del Carmen vs. Revilla Machado Armando. Ord. Civil Familiar Tm Exhibe Billete y Autoriza Electrónicas. 1 Acdo. Núm. Exp. 770/2023 Exhibición de Billetes.
Pérez Romero Janeth Stephanie vs. Flores Tello Mario Leonardo. Controversias del Orden Familiar J. Requerimiento. 1 Acdo. Núm. Exp. 546/2024 Principal.
Peña García Benito su Sucesión. Sucesorio Familiar Tm Of Informa Cumplimeinto. 1 Acdo. Núm. Exp. 1816/2021 Principal.
Peña Gómez Angélica Lizet vs. Javier Vicente Noyola Gómez. Controversias del Orden Familiar J. Turno Of. 5 Acdos. en Incidente. Núm. Exp. 2232/2013 Inc. de Modificación de Convenio.
Ramírez Ávalos Mauricio. Controversias del Orden Familiar Tm Desecha Nuevo por No Ser Una Demanda. 1 Acdo. Núm. Exp. 1828/2024.
Ramírez Sánchez Minuett Estefania vs. Sanabria González Marcel Alejandro. Controversias del Orden Familiar J. Turno Of. 1 Acdo. Núm. Exp. 412/2023 Tomo II.
Ramírez Martínez su Sucesión Noemí Rebeca. Sucesorio Familiar Tm Razon Notifica. 1 Acdo. Núm. Exp. 480/2022.
Rodríguez Ortega Rito su Sucesión. Sucesorio Familiar Tm Expdllo. Solicitud. 1 Acdo. Núm. Exp. 2048/2021 Principal.
Rodríguez Pérez Jorge Adolfo su Sucesión. Sucesorio Familiar J. Deberá Estarse Diverso. 2 Acdos. Núm. Exp. 1354/2023 Segunda Sección.
Rojas García Erendira vs. Cu Gómez Enrique Alejandro. Controversias del Orden Familiar Tm Of Informa Cumplimiento. 1 Acdo. Núm. Exp. 1440/2024 Principal.
Rosales Saucedo María Esther su Sucesión. Sucesorio Familiar Tm Expdllo. Solicitud. 1 Acdo. Núm. Exp. 1146/2023 Principal.
Ruíz Amaya Laura Eugenia vs. Montaño Vázquez Gerardo. Especial Familiar J. Turno Of. 1 Acdo. en Incidente. Núm. Exp. 716/2022 Inc. para Regular Las Consecuencias Inherentes Al Divorcio.
Santos Romero Britney Itzel vs. Lozada Campos Adrián. Controversias del Orden Familiar L. Admisión. 1 Acdo. Núm. Exp. 1810/2024 Principal.
Sevilla Millán Elizabeth Angélica vs. Jorge Alejandro Raúl Miranda Santoyo. Controversias del Orden Familiar Tm Pillo Vista. 1 Acdo. Núm. Exp. 1714/2014.
Sánchez Abarca Abel vs. Ma. Lydia Legorreta Ríos. Controversias del Orden Familiar Tm Requerimiento Al Cumplas. 1 Acdo. en Incidente. Núm. Exp. 940/2015 Inc. de Cancel. de Pensión Alimenticia.
Torrado Cobián Laura Andrea vs. Ricardo Joaquín Mondragón Sánchez. Controversias del Orden Familiar Tm Expdllo. Solicitud. 1 Acdo. en Expedientillo. Núm. Exp. 1738/2016.
Treviño García Gerardo Javier su Sucesión. Sucesorio Familiar Tm Sala Confirma. 1 Acdo. Núm. Exp. 688/2020.
Trujeque Barragán Tania vs. José Campos Pérez. Controversias del Orden Familiar Tm Razon Notifica. 1 Acdo. Núm. Exp. 56/2019 Tomo II.
Tuyu Amaro Norma Cruz su Sucesión. Sucesorio Familiar J. Aprueba Segunda Sección. 1 Acdo. Núm. Exp. 1686/2021 - Secc. Segunda -.
Uribe García Carmen vs. López Ramírez José Armando. Especial Familiar Tm Expdllo. Tengase Los Originales. 1 Acdo. en Expedientillo. Núm. Exp. 264/2024.
Zapata Díaz Elvira su Sucesión. Sucesorio Familiar Tm Of Archivo Sucesorio. 2 Acdos. Núm. Exp. 1636/2024 Principal.
Zavala Guzmán Rosalba su Sucesión. Sucesorio Familiar L. Admite Q. por Denegada Apelación. 2 Acdos. Núm. Exp. 398/2023 Principal.

NO PUBLICADOS

Albiter Hernández Ruth Adelita vs. García Garcés José Guadalupe Iván. Exh. Familiar Exh. Promoción. 1 Acdo. en Exhorto. Núm. Exp. 1740/2024 Exhorto.

AUDIENCIA

Báez Salazar Perla Ivonne vs. Herrera Balderas Jonathan Martín. L Escucha Con Infante/ Ordena Diligencias Controversias del Orden Familiar 1 Audiencia. Núm. Exp. 910/2024 Principal.
Brigadier Torres Patricia su Sucesión. Aud. 790 R Sucesorio Familiar. 1 Audiencia. Núm. Exp. 444/2024 Principal.
Fuertes Vázquez María Adoración su Sucesión. Aud. 801 R Sucesorio Familiar. 1 Audiencia. Núm. Exp. 64/2024 Principal.
García Contreras Marlen Nallely vs. Vallejo Gaona Abraham. L. Aud. de Ley Controversias del Orden Familiar 1 Audiencia. Núm. Exp. 2208/2023 Principal.

LA SECRETARIA DE ACUERDOS
MTRA. LUCY ROCÍO DURÁN BONIFAZ

SEGUNDO DE LO FAMILIAR

SECRETARÍA "A"
ACUERDOS DEL 16 DE OCTUBRE DEL 2024

Aguilar Macías Sara María vs. Reyes Delgado Juan. Controversias del Orden Familiar Familiar Acdo. Amc. 1 Acdo. Núm. Exp. 723/2024.
Alarcón Ramírez Michelle Ivon vs. Marín Garrido Carlos Alfredo. Controversias del Orden Familiar Familiar Acdo. Amc. 1 Acdo. Núm. Exp. 1171/2023.
Alegría Segura María Elena su Sucesión. Sucesorio Familiar Acdo. Amc. 1 Acdo. Núm. Exp. 889/2024.

SOLO CONSULTA
SOLO CONSULTA
SOLO CONSULTA

Almazán González Mario Alberto. Sucesorio Familiar Acdo. Geb. 2 Acdos. Núm. Exp. 703/2024.

Antonio López Maricela vs. Isaac Rojas Barrios. Especial Familiar Vrb. 1 Acdo. en Incidente. Núm. Exp. 849/2016 Inc. de Pago de Pensiones Alimenticias Adeudadas.

Arriaga Romero Rocío vs. José Eduardo Segura Ramos. Controversias del Orden Familiar Familiar Vrb. 2 Acdos. en Incidente. Núm. Exp. 205/2017 Inc. de Cambio de Guarda y Custodia.

Asiain Álvarez Lucina vs. Carlos Alberto Trejo Raygoza. Controversias del Orden Familiar Familiar Acdo. Geb. 2 Acdos. en Incidente. Núm. Exp. 5/2014 Reduc. de Pensión Alimenticia.

Bárcenas Olveras Constantino su Sucesión. Sucesorio Familiar Vrb. 1 Acdo. Núm. Exp. 897/2024.

Baustista Hermenegildo Martha Elena. Sucesorio Familiar Acdo. Geb. 1 Acdo. Núm. Exp. 1173/2023.

Beller Peláez Mayra vs. Martínez Segundo Santiago. Controversias del Orden Familiar Familiar Vrb. 2 Acdos. Núm. Exp. 293/2022.

Beller Peláez Mayra vs. Martínez Segundo Santiago. Controversias del Orden Familiar Familiar Vrb. 1 Acdo. en Incidente. Núm. Exp. 293/2022 Inc. de Cambio de Guarda y Custodia.

Benítez García Angélica vs. Marco Antonio Carmona Campuzano. Controversias del Orden Familiar Familiar Acdo. Amc. 1 Acdo. Núm. Exp. 1633/2018.

Camacho Malacara Erick Gustavo vs. Gabriela Padua Flores. Especial Familiar Vrb. 1 Acdo. Núm. Exp. 1453/2019.

Carmona Carranza Karina Ivonne vs. Óscar Andrés Castiblanco Vaquiro. Controversias del Orden Familiar Familiar Acdo. Amc. 1 Acdo. Núm. Exp. 1765/2019 Tomo II.

Castillo Pérez Austreberto vs. Herrera Blancas Nictec Aime. Especial Familiar Vrb. 1 Acdo. Núm. Exp. 1879/2023.

Chávez Báez María del Pilar Guadalupe su Sucesión. Sucesorio Familiar Acdo. Amc. 1 Acdo. Núm. Exp. 1815/2024.

Chirino Luna Rocío Alejandra vs. Ramírez Galicia José Alfredo. Controversias del Orden Familiar Familiar Vrb. 1 Acdo. Núm. Exp. 747/2024.

Consuelo Marín Sara vs. Valencia Ruíz Renato Javier. Especial Familiar Acdo. Amc. 1 Acdo. en Incidente. Núm. Exp. 935/2006 Inc. de Cancel. de Pensión Alimenticia.

Crotte Franco Enrique vs. Gaona Arreola Blanca Azucena. Especial Familiar Acdo. Geb. 1 Acdo. en Incidente. Núm. Exp. 111/1994 Inc. de Cancel. de Pensión Alimenticia.

Cuervo Merino Jovito Lorenzo. Sucesorio Familiar Acdo. Amc. 2 Acdos. Núm. Exp. 711/2024.

Delgado Tinajero Pedro su Sucesión. Sucesorio Familiar Acdo. Amc. 1 Acdo. Núm. Exp. 1805/2024.

Espejel Eugenio Rocío vs. Julio César Herrera Gutiérrez. Controversias del Orden Familiar Familiar Acdo. Amc. 1 Acdo. en Incidente. Núm. Exp. 87/2019 Inc. de Pensiones Vencidas y No Pagadas.

Espinosa Medina Arely Alejandra vs. Javier Arturo Leyva Novoa. Especial Familiar Vrb. 1 Acdo. en Incidente. Núm. Exp. 519/2013 Inc. de Reduc. de Pensión Alimenticia.

Figueroa Flores Aidé Monserrat vs. Castro Ortega Brayan. Controversias del Orden Familiar Familiar Acdo. Amc. 1 Acdo. Núm. Exp. 1723/2024.

Flores Ortega Ángel vs. Millán del Castillo Giovanna. Controversias del Orden Familiar Familiar Acdo. Geb. 1 Acdo. Núm. Exp. 1763/2024.

Frola Ruíz Helga Patricia vs. Velásquez Navarro José de Jesús. Especial Familiar Acdo. Geb. 2 Acdos. en Incidente. Núm. Exp. 853/2024 Inc. de Liquidación de Sociedad Conyugal.

Garcia Camacho Alejandro vs. Ramirez Rodríguez Karla Lizbeth. Controversias del Orden Familiar Familiar Acdo. Geb. 1 Acdo. Núm. Exp. 1577/2024.

García Farfán Luz Alicia vs. Castro García Alejandro. Especial Familiar Acdo. Amc. 1 Acdo. Núm. Exp. 1225/2021.

Gatica Barrón Julio César vs. Reyes Méndez Érika Viviana. Especial Familiar Acdo. Geb. 1 Acdo. en Incidente. Núm. Exp. 179/2023 Incidented de Liquidación de Sociedad Conyugal y Pago de Pensión Alimenticia.

Gatica Roldán Karla María vs. Cristian Jesús Ventura Benítez. Controversias del Orden Familiar Familiar Vrb. 1 Acdo. Núm. Exp. 1775/2024.

Gómez Mendoza Monserrat vs. Jiménez Hernández Gabriel. Controversias del Orden Familiar Familiar Acdo. Geb. 1 Acdo. en Incidente. Núm. Exp. 1359/2018 Inc. de Modificación de Cambio de Guarda y Custodia, Alimentos y Convivencias.

Gómez Orta María Jazmín su Sucesión. Sucesorio Familiar 1 Acdo. Núm. Exp. 1789/2024.

González Minero Mixtli Dianne vs. Vargas Yáñez Dante Jesús. Controversias del Orden Familiar Familiar Acdo. Amc. 1 Acdo. Núm. Exp. 1445/2023.

Gudiño Flores Roberto vs. Luz María López León. Especial Familiar Vrb. 2 Acdos. Núm. Exp. 551/2018.

Guerra Ramírez Gabriela vs. Edgar Rubén Veloz Espitia. Especial Familiar Acdo. Geb. 1 Acdo. en Incidente. Núm. Exp. 1773/2019 Cambio de Guarda y Custodia Tomo II.

Hernández González Mirta vs. Isidro Pérez San Martín. Controversias del Orden Familiar Familiar Acdo. Amc. 1 Acdo. en Incidente. Núm. Exp. 1011/2017 Inc. de Cump. de Pensión Alimenticia.

Hernández Trinidad Maricela su Sucesión. Sucesorio Familiar Acdo. Geb. 1 Acdo. Núm. Exp. 1393/2021 Segunda Sección.

Huerta Jiménez Guillermo Arturo vs. Ruíz Sil Rosa Guadalupe. Especial Familiar Vrb. 2 Acdos. Núm. Exp. 1095/2023.

Hurtado Velasco Manuel. Test. Acdo. Amc. 1 Acdo. Núm. Exp. 11/2007.

Ibáñez Martínez Genbesis Galilea vs. Morales Cruz José Emannuel. Especial Familiar Acdo. Geb. 1 Acdo. Núm. Exp. 1827/2024.

Iturralde Espinosa Hilda Alejandra vs. Julio Alejandro Jiménez Monroy. Especial Familiar Acdo. Amc. 1 Acdo. en Incidente. Núm. Exp. 623/2021 Inc. de Incumplimiento de Convenio.

Jaime Peralta Claudia vs. Gómez Vázquez Miguel. Controversias del Orden Familiar Familiar Vrb. 1 Acdo. en Incidente. Núm. Exp. 1665/1999 Inc. de Cancel. de Pensión Alimenticia.

López Ramírez José Antonio vs. Azpeitia López Vanessa. Especial Familiar Acdo. Amc. 1 Acdo. Núm. Exp. 1069/2024.

López Rojas Juana su Sucesión. Sucesorio Familiar Acdo. Geb. 1 Acdo. en Otros. Núm. Exp. 679/2024 Secc. Tercera.

Loreto Sotero Mariana vs. Téllez Loreto Magali. Controversias del Orden Familiar Familiar Acdo. Geb. 1 Acdo. Núm. Exp. 807/2022 Principal.

Lukachuk Sandra Marcela vs. Gregorio Hernández Zamorano. Controversias del Orden Familiar Familiar Vrb. 1 Acdo. Núm. Exp. 429/2014 Tomo VI.

Marquina Ramírez Anahi Jazmín vs. Carlso Rodrigo Hernández Rovelo. Especial Familiar Acdo. Geb. 1 Acdo. en Incidente. Núm. Exp. 1185/2017 Inc. de Cambio de Guarda y Custodia.

Marquina Ramírez Anahi Jazmín vs. Carlso Rodrigo Hernández Rovelo. Especial Familiar Acdo. Amc. 1 Acdo. en Incidente. Núm. Exp. 1185/2017 Inc. de Cuplimiento de Convenio.

Martínez Cabrera Claudia vs. Víctor Hugo Gutiérrez Rivas. Controversias del Orden Familiar Familiar Acdo. Geb. 1 Acdo. Núm. Exp. 835/2008.

Martínez Gómez Manuel su Sucesión. Sucesorio Familiar Vrb. 1 Acdo. Núm. Exp. 1803/2024.

Méndez Siordia Brigcia Cristina vs. Vázquez Cervantes Daniel. Controversias del Orden Familiar Familiar Vrb. 1 Acdo. en Incidente. Núm. Exp. 1615/2005 Inc. de Cancel. de Pesnión Alimenticia.

Mendieta Márquez María Inés su Sucesión. Sucesorio Familiar Vrb. 1 Acdo. Núm. Exp. 2173/2023 Terc. Excl. de Dominio.

Mercado Mondragón Amelia su Sucesión. Sucesorio Familiar Vrb. 1 Acdo. Núm. Exp. 987/2024.

Moncada Flores Sonia Dalel vs. Sánchez Ruíz Rogelio Jerónimo. Alim. Comparec. Acdo. Amc. 1 Acdo. Núm. Exp. 1425/2005.

Morales Ledesma Karina vs. Sergio Bonfilio Mayora Zamudio. Especial Familiar Acdo. Geb. 1 Acdo. en Incidente. Núm. Exp. 1819/2017 Inc. de Cump. de Pensiones No Cubiertas.

Morales Torres Bernardina vs. José Luis Moreno Magdaleno. Especial Familiar Acdo. Amc. 1 Acdo. Núm. Exp. 2127/2014.

Naanous Romano Soni su Sucesión. Sucesorio Familiar Acdo. Geb. 1 Acdo. Núm. Exp. 1269/2023 Cuarta Sección.

Operadora de Publicidad, Espectáculos y Promociones S.A. de C.V. vs. Ilc Exportaciones S. de R. L. de C.V. Ord. Merc. Acdo. Geb. 1 Acdo. Núm. Exp. 39/2006.

Orihuela Bravo Thalia vs. Jimmy Javier Salinas Rodríguez. Controversias del Orden Familiar Familiar Vrb. 1 Acdo. Núm. Exp. 1591/2023.

Palacios Díaz Emiliano vs. Suárez Ortega Dulce Stephania. Controversias del Orden Familiar Familiar Vrb. 1 Acdo. en Incidente. Núm. Exp. 65/2022 Inc. de Modificación de Guarda y Custodia y Pensión Alimenticia Definitiva.

SOLO CONSULTA
SOLO CONSULTA
SOLO CONSULTA

Pastor Limias Evaristo su Sucesión. Sucesorio Familiar Vrb. 1 Acdo. Núm. Exp. 1641/2024.

Pérez Rivas Irma su Sucesión. Sucesorio Familiar Acdo. Geb. 1 Acdo. Núm. Exp. 817/2024 Tercera Sección.

Peña Magdalena Ochoa. Sucesorio Familiar Acdo. Amc. 1 Acdo. en Expedientillo. Núm. Exp. 23/2008.

Portal Martínez Paulina Analley vs. Joel Abdiel Velázquez Rodríguez. Controversias del Orden Familiar Familiar Acdo. Amc. 1 Acdo. Núm. Exp. 2053/2019.

Ramírez Alva Jaime vs. Arévalo Sánchez Mónica Araceli. Especial Familiar Vrb. 1 Acdo. en Incidente. Núm. Exp. 2147/2022 Inc. de Liquidación de Sociedad Conyugal.

Ramírez Miguel Norma Karina vs. Guerrero Herrera Francisco Javier. Controversias del Orden Familiar Familiar Vrb. 1 Acdo. Núm. Exp. 691/2024.

Ramírez Domínguez Miroslava vs. Agustín Islas Vázquez. Especial Familiar Vrb. 1 Acdo. Núm. Exp. 1117/2021.

Ramírez Domínguez Miroslava vs. Agustín Islas Vázquez. Especial Familiar Vrb. 1 Acdo. en Incidente. Núm. Exp. 1117/2021 Inc. de Protección de Menores por Violencia Familiar.

Rendón Alatorre Norma Patricia vs. Dinorah Elba Rendón Alatorre. Ord. Civil Familiar Acdo. Amc. 1 Acdo. Núm. Exp. 557/2019.

Reyna Ramírez Alicia su Sucesión. Sucesorio Familiar Vrb. 1 Acdo. Núm. Exp. 1281/2024.

Ríos Mendoza María Guadalupe y Hernández Hernández Antonio vs. Hernández Ríos María de Jesús. Controversias del Orden Familiar Familiar Acdo. Amc. 1 Acdo. Núm. Exp. 819/2024.

Rivera Rendón Ismael vs. Rivera Cano Gabriela y Rivera Cano Ismael y Rivera Cano Irene. Controversias del Orden Familiar Familiar Vrb. 1 Acdo. Núm. Exp. 1531/2023.

Rodrigue Aguilar Jéssica Susana vs. Óscar Trejo Alexander. Controversias del Orden Familiar Familiar Acdo. Geb. 1 Acdo. en Otros. Núm. Exp. 597/2019 Tomo II.

Rojas Pérez Anel Michel vs. Rivera Ramírez Juan. Controversias del Orden Familiar Familiar Acdo. Amc. 2 Acdos. Núm. Exp. 1665/2024.

Romero Rosas Jorge Adalberto su Sucesión. Sucesorio Familiar Vrb. 1 Acdo. Núm. Exp. 1481/2021 Principal.

Rosas Barriga Martín vs. Caballero Valenzo Norma Rosa. Especial Familiar Vrb. 2 Acdos. Núm. Exp. 229/2024.

Sánchez Ávila Laura Elena vs. Flores Gómez Alejandro. Especial Familiar Acdo. Amc. 1 Acdo. Núm. Exp. 843/2024.

Sánchez Gómez Alejandra vs. Osorio Ximello Javier. Controversias del Orden Familiar Familiar Acdo. Amc. 2 Acdos. Núm. Exp. 919/2023.

Santiago Santiago Félix su Sucesión. Sucesorio Familiar Acdo. Amc. 4 Acdos. Núm. Exp. 1751/2024.

Tenorio Cosío Erasto. Sucesorio Familiar Acdo. Geb. 2 Acdos. Núm. Exp. 181/2013.

Triana Salce Maribel Fabiola vs. Socrates Sebastián Domínguez López. Controversias del Orden Familiar Familiar Vrb. 1 Acdo. en Incidente. Núm. Exp. 1521/2016 Inc. de Modificación de Convenio.

Ugalde García Guadalupe. Especial Familiar 2 Acdos. en Incidente. Núm. Exp. 1805/2010 Liquidación de Sociedad Conyugal.

Uribe Moreno María del Carmen vs. Jesús Armando Jiménez Rioja. Div. Incausado Vrb. 1 Acdo. Núm. Exp. 465/2011.

Vázquez Caballero Lesli Fabiola vs. Juan Carlos Escamilla de la Cruz. Controversias del Orden Familiar Familiar Acdo. Amc. 1 Acdo. Núm. Exp. 1373/2013.

Villanueva Martínez Sandra vs. Reyes Spindola Martínez Rodrigo Iván. Especial Familiar Acdo. Amc. 1 Acdo. en Incidente. Núm. Exp. 2141/2013 Inc. de Pensión Alimenticia.

Del Caarmen Campos Marcela vs. Hernández Ojeda Ramón. Controversias del Orden Familiar Familiar Acdo. Geb. 1 Acdo. Núm. Exp. 1703/2021.

NO PUBLICADOS

Rodríguez Lamas Fernanda vs. Bravo Reyes Giovanni Kellene de Jesús. Controversias del Orden Familiar Familiar Acdo. Geb. 1 Acdo. Núm. Exp. 1779/2024.

Rodríguez Salgado Iancarlo Yazid vs. Rodríguez Zúñiga Erik Enrique. Controversias del Orden Familiar Familiar Acdo. Geb. 1 Acdo. Núm. Exp. 1773/2024.

Sandoval Márquez Graciela vs. Ruíz Pinacho Marcos. Controversias del Orden Familiar Familiar 1 Acdo. Núm. Exp. 1793/2024.

ACUERDOS DEL 15 DE OCTUBRE DEL 2024 NO PUBLICADOS

Aguilar Cuevas Héctor vs. Alejandra Araceli Figueroa Trujillo. Controversias del Orden Familiar Acdo. Geb. 1 Acdo. en Incidente. Núm. Exp. 603/2017 Inc. de Cambio de Guarda y Custodia.

Alarcón Méndez Cristell Veridiana vs. Álvarez Ávila Juan Carlos. Controversias del Orden Familiar Acdo. Amc. 2 Acdos. Núm. Exp. 1085/2022 Principal.

Aranda Salazar Jesús. Int. Acdo. Amc. 1 Acdo. Núm. Exp. 437/2002.

Arizcorreta Zavala Reyna Eugenia vs. Ortega Muciño Román Ernesto. Especial Familiar Dada Cuenta. 1 Acdo. Núm. Exp. 1033/2024.

Bautista Castelán Arturo vs. Valentín Sánchez Damaris. Especial Familiar Vrb. 1 Acdo. Núm. Exp. 1907/2021 Principal.

Becerril Gutiérrez Guadalupe vs. Hernández Sánchez Irwing Bladimir. Controversias del Orden Familiar Acdo. Amc. 2 Acdos. Núm. Exp. 2021/2023.

Becerril Irineos María Nataly vs. Olvera Ibarra Pablo. Controversias del Orden Familiar Vrb. 1 Acdo. Núm. Exp. 917/2024.

Benítez Bernal Mitzi Muriel Guadalupe vs. Michel García Noriega. Controversias del Orden Familiar Acdo. Amc. 1 Acdo. Núm. Exp. 1923/2016.

Bernal Villavicencio Catalina vs. José Guadalupe Latorre Hernández. Div. Nec. Acdo. Geb. 1 Acdo. Núm. Exp. 221/2002.

Borges Jiménez Mayra vs. Ramírez Gómez Raúl. Controversias del Orden Familiar Acdo. Amc. 1 Acdo. Núm. Exp. 117/2024.

Buenfil Villamil Irene Beatriz vs. De Atocha Opengo Luis Manuel. Controversias del Orden Familiar Acdo. Geb. 1 Acdo. en Exhorto. Núm. Exp. 1807/2024.

Carballo Herrera Jaime su Sucesión. Sucesorio Familiar Vrb. 1 Acdo. Núm. Exp. 1351/2024.

Cárdenas Cabrera Gabriela vs. Pérez Moreno José Juan. Controversias del Orden Familiar Vrb. 1 Acdo. Núm. Exp. 2011/2023.

Castillo Rodríguez Inés su Sucesión. Sucesorio Familiar Acdo. Amc. 1 Acdo. en Exhorto. Núm. Exp. 1683/2024.

Cedillo Morales María Elvira. Sucesorio Familiar Acdo. Amc. 1 Acdo. Núm. Exp. 2017/2013.

Cervantes García Adriana vs. Héctor Villalobos Daniel. Controversias del Orden Familiar Vrb. 3 Acdos. Núm. Exp. 1191/2021 Tomo V.

Cortés García Claudia su Sucesión. Sucesorio Familiar Acdo. Amc. 1 Acdo. Núm. Exp. 1625/2024.

Cravioto Cortés Carlos su Sucesión. Sucesorio Familiar Vrb. 1 Acdo. Núm. Exp. 515/2024.

Cuenca Rosillo María Concepción Leticia vs. Arroyo Arreola Sergio. Especial Familiar Acdo. Amc. 2 Acdos. en Incidente. Núm. Exp. 799/2020 Inc. de Regulación de Consecuencias Derivadas del Divorcio.

Durán Díaz Anastacia vs. González Mazas Sergio. Controversias del Orden Familiar Acdo. Amc. 1 Acdo. en Expedientillo. Núm. Exp. 517/2006.

Elorza Ceballos María Teresa. Juris. Voluntaria Familiar Acdo. Amc. 1 Acdo. Núm. Exp. 2253/2023.

Estrada Vázquez Dryden su Sucesión. Sucesorio Familiar Acdo. Amc. 1 Acdo. Núm. Exp. 1459/2024.

Fernández Pacheco Tomás su Sucesión. Sucesorio Familiar Acdo. Amc. 2 Acdos. Núm. Exp. 1197/2024.

Fernández Zárate Joselin vs. Cristóbal Domínguez Islas. Controversias del Orden Familiar Acdo. Amc. 1 Acdo. Núm. Exp. 1491/2015.

Ferros Cervantes Esmeralda y Samperio Cortés Paulino. Especial Familiar Ars Acu. 1 Acdo. en Exhorto. Núm. Exp. 1791/2024.

Flores Ordaz Víctor Hugo vs. Guerrero Parra Diana. Controversias del Orden Familiar Vrb. 2 Acdos. Núm. Exp. 385/2022 Tomo V.

García Rangel Ulises su Suces. Sucesorio Familiar Acdo. Geb. 2 Acdos. en Exhorto. Núm. Exp. 1821/2024.

García Segura María del Carmen vs. García Guerrero Ernesto. Div. Vol. Vrb. 1 Acdo. Núm. Exp. 1665/2005.

González Ventura María Guadalupe vs. Estela Catalán Arturo. Controversias del Orden Familiar Acdo. Geb. 1 Acdo. Núm. Exp. 311/2024.

Guadalupe Mejía Maricruz vs. Sánchez Trinidad César Adrián. Controversias del Orden Familiar Vrb. 2 Acdos. Núm. Exp. 1107/2024.

Hernández Alanís José Ángel vs. Galicia Velázquez Daniela. Controversias del Orden Familiar Acdo. Amc. 1 Acdo. Núm. Exp. 2139/2023.

Hernández Alfredo su Sucesión. Sucesorio Familiar Acdo. Geb. 1 Acdo. Núm. Exp. 1711/2024.

SOLO CONSULTA
SOLO CONSULTA
SOLO CONSULTA

Hernández Bonilla Maryon Anayely vs. David Canales Quintana. Controversias del Orden Familiar Acdo. Amc. 2 Acdos. Núm. Exp. 1353/2024.

Hernández González Axel Ramses vs. Pérez Martínez Valeria Estefania. Controversias del Orden Familiar Acdo. Amc. 1 Acdo. en Incidente. Núm. Exp. 623/2023 Inc. de Modificación Al Régimen de Visitas y Convivenias.

Hernández Sandia Adriana vs. Flores Cordero Armando. Especial Familiar Acdo. Geb. 1 Acdo. Núm. Exp. 77/2022 Principal.

Islas Nava Ana María vs. Becerril Castillo Agustín. Controversias del Orden Familiar Acdo. Geb. 1 Acdo. Núm. Exp. 1703/2024.

Juárez Galván Gloria vs. Gilberto Cazares Villa. Especial Familiar Vrb. 1 Acdo. en Incidente. Núm. Exp. 2257/2012 Inc. de Cancel. de Pensio Alimenticia.

Juárez Victoriano Juana vs. Hernández Martínez Erik Hugo. Controversias del Orden Familiar Acdo. Amc. 1 Acdo. Núm. Exp. 1467/2023.

Laines Mendoza María de la Luz vs. Ponce Jiménez Manuel. Especial Familiar Acdo. Geb. 1 Acdo. en Incidente. Núm. Exp. 1487/2022 Inc. de Liquidación de Sociedad Conyugal.

Lambarria Ambriz Martha vs. Rendón Dircio Jesús Salvador. Especial Familiar Vrb. 1 Acdo. Núm. Exp. 83/2024.

Linares Martínez Manuel su Sucesión. Sucesorio Familiar Vrb. 1 Acdo. Núm. Exp. 869/2023.

Longinos Zavala Ulvia Aidé vs. Omar Noé Reyes Nava. Controversias del Orden Familiar Acdo. Amc. 1 Acdo. Núm. Exp. 1311/2016.

Longinos Zavala Ulvia Aidé vs. Omar Noé Reyes Nava. Controversias del Orden Familiar Acdo. Amc. 1 Acdo. en Incidente. Núm. Exp. 1311/2016 Inc. de Cump. de Régimen de Visitas y Convivencias.

López González Iván vs. Rojas Urban Jimena. Controversias del Orden Familiar Acdo. Geb. 1 Acdo. Núm. Exp. 1105/2024.

López Urrutia Edgar Alberto y Arely Mirella Hernández Muñiz. Especial Familiar Acdo. Geb. 1 Acdo. en Incidente. Núm. Exp. 509/2014 Inc. de Pago de Pensiones Alimenticias Adeudadas y No Pagadas.

Mantecon Quinto Juana vs. Medina Méndez Eduardo. Especial Familiar Acdo. Geb. 1 Acdo. en Otros. Núm. Exp. 853/2023 Inc. de Cancel. de Pensión Alimenticia.

Martínez Figueroa Raúl Francisco vs. Alonso Guadarrama Magnolia. Controversias del Orden Familiar Vrb. 1 Acdo. Núm. Exp. 657/2023.

Martínez Ovando Ángela vs. Soto Torres Miguel Gerardo. Especial Familiar Acdo. Amc. 1 Acdo. Núm. Exp. 299/2024.

Monroy Rodríguez Carlos Alberto su Sucesión. Sucesorio Familiar Vrb. 1 Acdo. Núm. Exp. 209/2024.

Moyeda Barba Sarai vs. Rivera Castañeda Héctor Yoshimar. Controversias del Orden Familiar Acdo. Geb. 1 Acdo. Núm. Exp. 1357/2024.

Muzquiz González Manuel. Int. Acdo. Amc. 1 Acdo. Núm. Exp. 1089/1978.

Negrete Montes Susana vs. Francisco Hernández López. Especial Familiar Vrb. 1 Acdo. en Incidente. Núm. Exp. 831/2014 Inc. de Aumento de Pensión Alimenticia.

Ortiz Ávalos José. Sucesorio Familiar Acdo. Amc. 1 Acdo. Núm. Exp. 573/2019.

Ortiz Cruz Marciano Abel y/o su Sucesión. Sucesorio Familiar Acdo. Geb. 1 Acdo. en Exhorto. Núm. Exp. 1813/2024.

Oñate González Miriam Jéssica vs. Hernández Arango Mario Karim. Controversias del Orden Familiar Acdo. Amc. 2 Acdos. en Incidente. Núm. Exp. 845/2021 Inc. de Cambio de Guarda y Custodia.

Palacios Díaz Emiliano vs. Suárez Ortega Dulce Stephania. Controversias del Orden Familiar Vrb. 1 Acdo. en Incidente. Núm. Exp. 65/2022 Inc. de Modificación de Guarda y Custodia y Pensión Alimenticia Definitiva.

Pastor Limias Evaristo su Sucesión. Sucesorio Familiar Acdo. Amc. 1 Acdo. Núm. Exp. 1641/2024.

Perea Martínez Daniel. Sucesorio Familiar Acdo. Geb. 1 Acdo. Núm. Exp. 1589/2016.

Pérez Cazares Laura Gabriela vs. Pablo Rodríguez Anaya. Controversias del Orden Familiar Vrb. 1 Acdo. en Incidente. Núm. Exp. 335/2011 Inc. de Cancel. de Pensión Alimenticia.

Poire de la Rosa Javier René y María Eugenia Montufar Helu. Especial Familiar Acdo. Amc. 1 Acdo. en Otros. Núm. Exp. 61/1991 Vía de Apremio.

Rangel Gutiérrez Soraida Julieta su Sucesión. Sucesorio Familiar Vrb. 1 Acdo. Núm. Exp. 533/2024.

Reyes Aguilar Juana. Sucesorio Familiar Vrb. 1 Acdo. Núm. Exp. 773/2022 Principal.

Rivera López José Luis y Perla Alejandra Correa Juárez. Juris. Voluntaria Familiar Vrb. 2 Acdos. Núm. Exp. 697/2013.

Rodríguez Ávila Felipe. Sucesorio Familiar Vrb. 1 Acdo. Núm. Exp. 345/2021 Secc. Segunda.

Rodríguez Lome Tomás. Int. Acdo. Amc. 1 Acdo. Núm. Exp. 363/1998.

Rojas Valencia Felipe Ramón. Test. Acdo. Amc. 1 Acdo. Núm. Exp. 1817/2011.

Roldán Sánchez María Cristina vs. Carlos Fernando Turegano Tenorio. Especial Familiar Vrb. 1 Acdo. en Expedientillo. Núm. Exp. 169/2000.

Rosas Zúñiga Gabino. Int. Acdo. Amc. 1 Acdo. Núm. Exp. 653/1995.

Sandoval Díaz Irene vs. Roldán Vázquez Abraham. Controversias del Orden Familiar Acdo. Geb. 1 Acdo. en Exhorto. Núm. Exp. 1795/2024.

Sanfilippo Rivera Alfonso Rafael vs. Sanfilippo Reyes Alfonso. Controversias del Orden Familiar Slsm. 1 Acdo. Núm. Exp. 949/2024.

Santoyo González Georgina vs. Andrés Guerrero Mujica. Ord. Civil Familiar Vrb. 1 Acdo. en Incidente. Núm. Exp. 753/2008 Inc. de Cancel. de Pensión Alimenticia.

Sosa García Abigail del Carmen vs. Ramírez Cedeño Omar. Ord. Civil Familiar Acdo. Geb. 1 Acdo. en Exhorto. Núm. Exp. 1817/2024.

Sosa Vergara Ana Nayeli vs. Luis Enrique Hernández Solís. Controversias del Orden Familiar Acdo. Amc. 1 Acdo. Núm. Exp. 189/2021.

Soto Álvarez María Virginia de Lourdes y Soto Álvarez María Estela Victoria vs. Sicilia Alamilla Raúl, Notario Público Número Uno del Distrito Judicial de Tula de Allende Hidalgo. Ord. Civil Familiar Slsm. 1 Acdo. Núm. Exp. 1367/2023.

Sánchez Pedroza Misael vs. Farfán Carrillo Amalinalli. Controversias del Orden Familiar Acdo. Amc. 1 Acdo. en Incidente. Núm. Exp. 729/2022 Inc. de Modificacioon de Guarda y Custodia.

Tarragona Jou Antonio su Sucesión. Sucesorio Familiar Acdo. Geb. 1 Acdo. Núm. Exp. 1569/2024.

Tenorio Juárez Ana Luz vs. Diego Alejandro Morales Cabrera. Controversias del Orden Familiar Vrb. 1 Acdo. Núm. Exp. 1179/2021.

Thierry Melo Sofía vs. Popoca Valladares Daniel. Especial Familiar Dada Cuenta. 1 Acdo. Núm. Exp. 715/2024.

Torres Morales Daniel Tonameyotzin vs. Rodríguez Cossío Lisania. Controversias del Orden Familiar Acdo. Geb. 1 Acdo. Núm. Exp. 1585/2024.

Ursua León Denisse María vs. Carlos Alberto Ortega Sánchez. Controversias del Orden Familiar Acdo. Geb. 1 Acdo. en Incidente. Núm. Exp. 1727/2011 Inc. de Cancel. de Pensión Alimenticia.

Vázquez García Alejandra vs. Mitre López Rodolfo. Controversias del Orden Familiar Acdo. Geb. 2 Acdos. Núm. Exp. 1029/2024.

Zamudio Esteva Andrea Berenice vs. Correa Monroy Ricardo. Controversias del Orden Familiar Acdo. Amc. 1 Acdo. en Otros. Núm. Exp. 1279/2022 Inc. de Pago Retroactivo de Pensión.

NO PUBLICADOS

Eguilior Rodríguez Sandra Yaret vs. Vargas Trujillo Raúl. Controversias del Orden Familiar Acdo. Geb. 1 Acdo. en Incidente. Núm. Exp. 403/1999 Inc. de Cancel. de Pensión y Devolución del Cobro de Lo Indebido.

AUDIENCIA

Garatachea García Joselin vs. Sánchez Morales Luis Daniel. Aud. Controversias del Orden Familiar 1 Audiencia. Núm. Exp. 751/2024.

Gómez Martínez Patricia vs. Constantino Cruz Óscar. Acdo. Geb Especial Familiar. 1 Aud. en Incidente. Núm. Exp. 583/2024 Inc. de Fijación de Pensión Alimenticia.

Hernández Peredo Óscar su Sucesión. Aud. 801 Sucesorio Familiar. 1 Audiencia. Núm. Exp. 1195/2024.

SENTENCIAS INTERLOCUTORIAS

Ambrosio Pomposo Clara vs. Francisco Hernández Josefa. Especial Familiar Slsm 1 Sent. Inter. en Incidente. Núm. Exp. 2167/2017 Inc. de Liquidación de Sociedad Conyugal

NO PUBLICADOS

Gómez Rubio Eduardo Rodolfo. Sucesorio Familiar Sent. Interl. Ca 1 Sent. Inter. en Incidente. Núm. Exp. 339/2022 Inc. de Entrega de Legados

SRIA CONC. EN FUNC. DE SRIA. DE ACDOS.

LIC. GABRIELA ELIZARRARAZ BADILLO.

SOLO CONSULTA
SOLO CONSULTA
SOLO CONSULTA

SECRETARÍA "B"
ACUERDOS DEL 16 DE OCTUBRE DEL 2024

Alamilla Tapia Yazmín vs. Carrillo García Ángel Fernando. Controversias del Orden Familiar Familiar Acdo. Jlc. 1 Acdo. Núm. Exp. 1816/2024.

Anorve Fuentes Clementina. Sucesorio Familiar Acdo. Fmr. 1 Acdo. Núm. Exp. 520/2018 Secc. Cuarta.

Balam Clavel Cinthia Noemí vs. Balam Huchim Carlos Francisco. Controversias del Orden Familiar Familiar Acdo. Fmr. 1 Acdo. en Exhorto. Núm. Exp. 1846/2024.

Belmont Luna Martha vs. Ramírez Ramírez Edgar Esteban. Controversias del Orden Familiar Familiar Acdo. Fmr. 1 Acdo. Núm. Exp. 1090/2023.

Cabrera Ortiz Francisco Javier vs. Ortiz y Cano Margarita Olga su Sucesión y Notario Auxiliar de la Notaria No 25 de la Ciudad de Puebla Lic. Ma Eugenia García y Director del Archivo General de Notarias del Estado de Puebla. Ord. Civil Familiar Acdo. Fmr. 2 Acdos. Núm. Exp. 205/2024.

Corona Carrillo Rosario su Sucesión. Sucesorio Familiar Acdo. Jlc. 1 Acdo. Núm. Exp. 1812/2024.

Cosimo Massangioli Guido vs. Sánchez Ruíz José Gerardo. Exh. Familiar Acdo. Fmr. 1 Acdo. en Exhorto. Núm. Exp. 1834/2024.

Glenm Ortega José Antonio vs. Herrera Rojas Jeakkeline Esmeralda. Exh. Familiar Acdo. Fmr. 1 Acdo. en Exhorto. Núm. Exp. 1836/2024.

Guerrero Azpeitia Elisa su Sucesión. Sucesorio Familiar Acdo. Raal. 2 Acdos. Núm. Exp. 1510/2024.

Gutiérrez Castillo Ángeles Valeria vs. Osornio Aguilar Israel Jacobo. Vía de Apremio Familiar Acdo. Raal. 1 Acdo. Núm. Exp. 1304/2024.

Gutiérrez Gutiérrez Margarita. Sucesorio Familiar Acdo. Raal. 6 Acdos. Núm. Exp. 454/2015.

Hidalgo Palacios Guadalupe. Sucesorio Familiar Acdo. Raal. 1 Acdo. Núm. Exp. 1390/2009.

Juárez Ramírez Rocío vs. López Díaz Alfredo Manuel. Controversias del Orden Familiar Familiar Acdo. Raal. 1 Acdo. en Incidente. Núm. Exp. 1444/2001 Inc. de Cancel. de Pensión Alimenticia.

Larios Medina Marco Ignacio vs. Zepeda Valverde Alma Beatriz. Especial Familiar Acdo. Fmr. 1 Acdo. en Incidente. Núm. Exp. 1416/2023 Inc. de Compensación y Cancel. de Pensión Alimenticia.

Llampallas Núñez Alma Rosa vs. Martínez Natividad Luis. Especial Familiar Acdo. Raal. 1 Acdo. Núm. Exp. 876/2024.

López Aguilar Jocelyn Marisol vs. Antony Eduardo Sánchez Ramírez. Controversias del Orden Familiar Familiar Acdo. Fmr. 2 Acdos. Núm. Exp. 806/2017.

López Corona Noemí vs. González Jiménez Irham. Ord. Civil Familiar Acdo. Raal. 2 Acdos. en Incidente. Núm. Exp. 642/2011 Inc. de Cump. Al Pego de Pensión Alimenticia.

Luna Aguilar María Guadalupe vs. García Gamboa Lorenzo. Controversias del Orden Familiar Familiar Acdo. Raal. 1 Acdo. Núm. Exp. 1542/2023.

Mendoza Canizal Dulce Alejandra vs. De la Cruz Cruz Alejandro. Controversias del Orden Familiar Familiar Acdo. Fmr. 1 Acdo. en Exhorto. Núm. Exp. 1852/2024.

Moreno García Gonzalo su Sucesión. Sucesorio Familiar Acdo. Raal. 1 Acdo. Núm. Exp. 1620/2024.

Ovando Núñez Gaudencio su Sucesión. Sucesorio Familiar Acdo. Raal. 1 Acdo. Núm. Exp. 1588/2024.

Paredes Rosales Alejandra vs. Córdova Jiménez Rodolfo Antonio. Controversias del Orden Familiar Familiar Acdo. Raal. 1 Acdo. Núm. Exp. 1514/2024.

Patiño Rodríguezmaricarmen vs. Edgar Vera Morales. Controversias del Orden Familiar Familiar Acdo. Fmr. 1 Acdo. Núm. Exp. 458/2023.

Ramírez Arneas Jesahel vs. Reyes Sánchez Mario. Exh. Familiar Acdo. Fmr. 1 Acdo. en Exhorto. Núm. Exp. 1838/2024.

Raygoza Sahagún Refugio su Sucesión vs. Enríquez Raygoza Mario Juan. Ord. Civil Familiar Acdo. Raal. 2 Acdos. Núm. Exp. 1451/2024.

Rincón Torres Citlalli vs. Ricaño Rodríguez Héctor Miguel. Controversias del Orden Familiar Familiar Acdo. Raal. 1 Acdo. Núm. Exp. 2082/2023.

Rodríguez Márquez Christian vs. Briseño Felicia Monserrat. Controversias del Orden Familiar Familiar Acdo. Fmr. 1 Acdo. en Exhorto. Núm. Exp. 1854/2024.

Rodríguez Salinas Julio César vs. Guadalupe Chaparro Gómez. Especial Familiar Acdo. Fmr. 2 Acdos. en Incidente. Núm. Exp. 1666/2013 Inc. de Pago de Pensiones Alimenticias Adeudadas Promov. por Carlos David Rodríguez Chaparro.

Rodríguez Salinas Julio César vs. Guadalupe Chaparro Gómez. Especial Familiar Acdo. Fmr. 2 Acdos. en Incidente. Núm. Exp. 1666/2013 Inc. de Pago de Pensiones Alimenticias Adeudadas Promov. por Guadalupe Chaparro Gómez.

Sánchez de la Rosa Lizeth vs. Vidal Martínez Gustavo. Controversias del Orden Familiar Familiar Acdo. Raal. 1 Acdo. Núm. Exp. 144/2022.

Serrano Barrón José Eudardo vs. Espinoza López Érika. Controversias del Orden Familiar Familiar Acdo. Raal. 2 Acdos. en Incidente. Núm. Exp. 104/2006 Inc. de Cancel. de Pensión Alimenticia.

Serrano Cervantes Nelly Alexandra vs. Cruz Espinosa Gustavo Emmanuel. Controversias del Orden Familiar Familiar Acdo. Raal. 1 Acdo. Núm. Exp. 230/2024.

Teomitzi Cortés Sergio Tomás. Sucesorio Familiar Acdo. Raal. 1 Acdo. Núm. Exp. 138/2021.

Torres Maldonado Luis vs. Izet Urieta Pineda. Especial Familiar Acdo. Fmr. 1 Acdo. Núm. Exp. 910/2018.

Valle Carreño Miguel Ángel vs. Valle Borges Ángel Iván y Otra. Exh. Familiar Acdo. Fmr. 1 Acdo. en Exhorto. Núm. Exp. 1830/2024.

Vargas María Esther vs. Daniel Hernández Ochoa. Controversias del Orden Familiar Familiar Acdo. Fmr. 1 Acdo. Núm. Exp. 1006/2021 Tomo V del Principal.

Vázquez Sánchez Juana vs. Sánchez Cruz Claudio. Controversias del Orden Familiar Familiar Acdo. Raal. 1 Acdo. Núm. Exp. 1252/2022.

Velázquez Velázquez Alejandra vs. Adrián Gloria González. Controversias del Orden Familiar Familiar Acdo. Raal. 2 Acdos. Núm. Exp. 1184/2023.

Villanueva Luna Josefina. Sucesorio Familiar Acdo. Fmr. 1 Acdo. Núm. Exp. 436/2020.

Zepahua Ángeles Rocío Angélica vs. Rivera Sánchez Abundio Abel. Controversias del Orden Familiar Familiar Acdo. Raal. 1 Acdo. Núm. Exp. 792/2024.

Zepeda Fabián Stephanie Monserrat vs. José Alejandro Álvarez Sánchez. Controversias del Orden Familiar Familiar Acdo. Fmr. 1 Acdo. Núm. Exp. 284/2020.

ACUERDOS DEL 15 DE OCTUBRE DEL 2024 NO PUBLICADOS

Alegría Esquivel Celia su Sucesión. Sucesorio Familiar Acdo. Raal. 1 Acdo. Núm. Exp. 1774/2023.

Alonso Larraga Flora su Sucesión. Sucesorio Familiar Acdo. Vgb. 1 Acdo. Núm. Exp. 1338/2022.

Alvarado Me4dina Arturo su Sucesión. Sucesorio Familiar Acdo. Raal. 1 Acdo. Núm. Exp. 642/2023 Secc. Cuarta.

Álvarez Ortiz Nieves Alejandrina Esperanza su Sucesión. Sucesorio Familiar Lra. 1 Acdo. Núm. Exp. 1596/2023.

Beltrán Torres Lourdes. Juris. Voluntaria Familiar Acdo. Vgb. 1 Acdo. Núm. Exp. 460/2024.

Benítez Escalante Esmeralda vs. Crisóstomo Escudero José Eduardo. Controversias del Orden Familiar Acdo. Vgb. 1 Acdo. Núm. Exp. 28/2024.

Bobadilla Varela Paloma vs. Zaragoza Bobadilla Raúl Adrián y Pool Dzib Daniela. Controversias del Orden Familiar Acdo. Fmr. 1 Acdo. Núm. Exp. 2154/2023.

Camacho Martínez Eduardo su Sucesión. Sucesorio Familiar Acdo. Vgb. 1 Acdo. Núm. Exp. 1806/2024.

Campos Torres Jéssica vs. Iván Eduardo Hernández Bueno. Controversias del Orden Familiar Acdo. Raal. 1 Acdo. en Incidente. Núm. Exp. 1860/2013 Inc. de Incremento de Pensión Alimenticia.

Castro Jurado Andrea vs. Domínguez Quiroz Alejandro. Controversias del Orden Familiar Acdo. Vgb. 1 Acdo. Núm. Exp. 2130/2023.

Cea Pacheco Reina vs. Ruíz Ramos Julián. Ord. Civil Familiar Acdo. Raal. 1 Acdo. Núm. Exp. 638/2002.

Cervantes Ruíz Samantha Lillian. Juris. Voluntaria Familiar Acdo. Fmr. 2 Acdos. Núm. Exp. 1232/2024.

Delgadillo Aburto Arika y Ricardo Cabrera Correa. Especial Familiar Acdo. Fmr. 1 Acdo. Núm. Exp. 2270/2014.

Escamilla Olvera Rosa de Lourdes vs. Gaspar Ramírez Rey. Especial Familiar Lra. 1 Acdo. en Incidente. Núm. Exp. 664/2023 Tomo II del Inc. para Regular Las Consecuencias Inherentes a la Disol. del Vínculo Matrimon.

Espinosa Magaña María Guadalupe su Sucesión. Sucesorio Familiar Acdo. Vgb. 1 Acdo. Núm. Exp. 1792/2024.

SOLO CONSULTA
SOLO CONSULTA
SOLO CONSULTA

Espinosa Ulloa Alberto de Atocha vs. Ulloa García Esbeida Juana y Notaria Pública Número 93 Licenciada Liliana Castañeda Salinas y C Director del Registro Público de la Propiedad y del Comercio de la Ciudad de México. Ord. Civil Familiar Acdo. Vgb. 1 Acdo. Núm. Exp. 1706/2022.

Fajardo Mariscal Artemia Martha vs. Sánchez Fajardo Mireya y Sánchez Fajardo Martha. Controversias del Orden Familiar Acdo. Vgb. 1 Acdo. Núm. Exp. 1696/2024.

Flores Campos María Isabel y Cabrera Crespo Karina Isabel. Juris. Voluntaria Familiar Acdo. Vgb. 1 Acdo. Núm. Exp. 1166/2024.

Fortanell Martínez Héctor su Sucesión. Sucesorio Familiar Lra. 1 Acdo. Núm. Exp. 394/2024.

Galindo Hernández Arianna vs. José Ramón Núñez Núñez. Controversias del Orden Familiar Acdo. Ca. 1 Acdo. Núm. Exp. 1848/2024.

Gallegos Gandarilla Jacaranday Jazmín vs. César Brayan Villela Nieto. Controversias del Orden Familiar Lra. 1 Acdo. Núm. Exp. 876/2019.

García Valades Paola Jazmín Selene vs. Mauricio Núñez Ramírez. Especial Familiar Lra. 1 Acdo. en Incidente. Núm. Exp. 1966/2019 Inc. para Regular Las Consecuencias Inherentes a la Disol. del Vínculo Matrimonial.

Gómez González Heidi Jocelyn vs. Lucio Encarnación Sthephany. Exh. Familiar Acdo. Vgb. 1 Acdo. en Exhorto. Núm. Exp. 1824/2024.

González Martínez Arturo su Sucesión. Sucesorio Familiar Acdo. Vgb. 1 Acdo. Núm. Exp. 480/2024.

González Reyes Rosalía Josefina. Sucesorio Familiar Acdo. Raal. 1 Acdo. Núm. Exp. 674/2013.

Guzmán Escobedo Janet Roxana vs. Vargas Veloz Irving Alejandro. Exh. Familiar Acdo. Vgb. 1 Acdo. en Exhorto. Núm. Exp. 1822/2024.

Hernández Rodríguez Deyanira vs. Edgar Jair Valencia Castillo. Especial Familiar Acdo. Raal. 1 Acdo. Núm. Exp. 438/2013.

Hernández Valderrabano Elia vs. Salazar Sánchez Roberto. Controversias del Orden Familiar Lra. 1 Acdo. Núm. Exp. 1594/2024.

Hernández Valencia Sonia vs. Orozqueta Arias Salvador. Ord. Civil Familiar Acdo. Vgb. 2 Acdos. en Incidente. Núm. Exp. 536/2005 Inc. de Cancel. de Pensión Alimenticia vs. Irlanda Belén Arozqueta Hernández.

Ibarra Infante Patsy Lissete vs. Alfonso Astrik Mejía Pérez. Controversias del Orden Familiar Acdo. Raal. 1 Acdo. Núm. Exp. 648/2013.

Leal Arellano Nohemí vs. Mote Hernández Michael Yuset. Exh. Familiar Acdo. Vgb. 1 Acdo. en Exhorto. Núm. Exp. 1818/2024.

Ledesma Sandoval Javier. Sucesorio Familiar Acdo. Vgb. 1 Acdo. Núm. Exp. 528/2021 Secc. Cuarta.

Martínez Lozano Leticia Virginia su Sucesión. Sucesorio Familiar Acdo. Raal. 1 Acdo. Núm. Exp. 2026/2023.

Martínez Ruíz Juan Jorge vs. Sánchez Pineda María del Carmen. Ord. Civil Familiar Acdo. Vgb. 1 Acdo. en Expedientillo. Núm. Exp. 534/1993.

Mendoza Meléndez Elizabeth vs. Maldonado Ramírez Carlos Arturo. Especial Familiar Lra. 1 Acdo. Núm. Exp. 1246/2022.

Miranda Olivo Daniel Martín vs. Angélica Alicia Cantú Allende. Controversias del Orden Familiar Acdo. Raal. 2 Acdos. Núm. Exp. 792/2020.

Moreno Robles Valentín su Sucesión. Sucesorio Familiar Acdo. Vgb. 1 Acdo. Núm. Exp. 590/2023.

Navarro Sandoval Amada su Sucesión. Sucesorio Familiar Acdo. Raal. 1 Acdo. Núm. Exp. 2116/2023.

Ochoa Gaona Alicia vs. González Monroy Alejandro. Controversias del Orden Familiar Acdo. Vgb. 1 Acdo. en Incidente. Núm. Exp. 1358/2006 Inc. de Cancel. de Pensión Alimenticia vs. Bruno Aarón González Ochoa.

Ojeda Cruz Raúl vs. Elba Altamirano Hernández. Ord. Civil Familiar Lra. 1 Acdo. en Incidente. Núm. Exp. 650/2019 Inc. de Cump. Al Pago de Pensión Alimenticia.

Patiño Rodríguezmaricarmen vs. Edgar Vera Morales. Controversias del Orden Familiar Lra. 1 Acdo. Núm. Exp. 458/2023.

Peña Juárez Esther Nataly vs. Páez Cisneros José Antonio. Controversias del Orden Familiar Acdo. Vgb. 1 Acdo. Núm. Exp. 1094/2023.

Pintor Ávalos Irving. Juris. Voluntaria Familiar Lra. 1 Acdo. Núm. Exp. 502/2024.

Ramírez Ramos Polet Guadalupe vs. Morales Medina Rafael. Controversias del Orden Familiar Lra. 2 Acdos. Núm. Exp. 1692/2024.

Rangel Juvera Cayetano su Sucesión. Sucesorio Familiar Acdo. Fmr. 3 Acdos. Núm. Exp. 1402/2023.

Reséndiz Bernal Karina vs. Daniel Jiménez Castañeda. Controversias del Orden Familiar Acdo. Vgb. 1 Acdo. Núm. Exp. 2382/2014.

Reyes Gómez Eulalio su Sucesión. Sucesorio Familiar Lra. 2 Acdos. Núm. Exp. 282/2023.

Reyes Landa Josefina Teresa. Sucesorio Familiar Lra. 1 Acdo. Núm. Exp. 1996/2015.

Riega Sánchez Nancy vs. Martínez Carmona Javier Filikanlaionorsovich. Exh. Familiar Acdo. Vgb. 1 Acdo. en Exhorto. Núm. Exp. 1826/2024.

Rivera Arrioja Karen Argelia vs. Arturo Sánchez Rojas. Controversias del Orden Familiar Acdo. Raal. 2 Acdos. Núm. Exp. 1798/2018.

Robles Alaniz José Miguel vs. Cruz Hernández Jéssica Alejandra. Controversias del Orden Familiar Lra. 1 Acdo. Núm. Exp. 1226/2023.

Romero Téllez Ma. Carmen. Sucesorio Familiar Acdo. Raal. 1 Acdo. Núm. Exp. 404/2020.

Rosado Cárdenas Luis Ramón vs. Cruz Dosaret Arianna. Controversias del Orden Familiar 3 Acdos. Núm. Exp. 22/2024.

Ruíz Hernández Gloria vs. González Ruíz Fabiola Berenice. Controversias del Orden Familiar Acdo. Fmr. 1 Acdo. Núm. Exp. 1064/2024.

Ruíz Maciel Adelaida su Sucesión. Sucesorio Familiar Acdo. Vgb. 1 Acdo. Núm. Exp. 1134/2024.

Salazar Beltrán Arturo. Sucesorio Familiar Lra. 1 Acdo. Núm. Exp. 1168/2018.

Salgado Quevedo Luis Román vs. Adriana Delgado Canales. Controversias del Orden Familiar Acdo. Fmr. 1 Acdo. en Incidente. Núm. Exp. 1086/2016 Tomo III del Inc. de Cambio de Domicilio.

Sánchez de Morales María su Sucesión. Sucesorio Familiar Acdo. Vgb. 1 Acdo. Núm. Exp. 1788/2024.

Secreto vs. Secreto. Especial Familiar Acdo. Vgb. 1 Acdo. en Incidente. Núm. Exp. 1152/2020 Inc. de Cumplimento de Convn. de Las Cláusulas Cuarta y Sexta del Convn. Celebrado en Autos.

Silva Mijangos Vicente su Sucesión. Sucesorio Familiar Acdo. Vgb. 1 Acdo. Núm. Exp. 1798/2024.

Tellitud Álvarez José Tzilacatzin. Sucesorio Familiar Acdo. Vgb. 1 Acdo. Núm. Exp. 1460/2018.

Tinoco Ortega Yesenia vs. García Tinoco Karla Janine. Controversias del Orden Familiar Acdo. Fmr. 1 Acdo. Núm. Exp. 50/2024.

Tovar Lozano Jesús Antonio vs. Cristina Candelaria Salazar. Especial Familiar Lra. 1 Acdo. en Incidente. Núm. Exp. 558/2018 Inc. de Liquidación de Sociedad Conyugal.

Trejo Galicia Zabdi Belén vs. Santamaría Bravo Roberto Carlos. Especial Familiar Acdo. Raal. 1 Acdo. Núm. Exp. 318/2022 Principal Tomo II.

Ulloa Barriguete Gilberto Pericles vs. Cruz Ríos Maribel. Especial Familiar Acdo. Raal. 1 Acdo. Núm. Exp. 1716/2021.

Valdelamar Díaz Salvador. Sucesorio Familiar Lra. 1 Acdo. Núm. Exp. 510/2021.

Vega Delgado Matilde vs. Arcieniega Vega Raúl. Alim. Acdo. Raal. 1 Acdo. Núm. Exp. 34/2002.

Villalpando Mora Juan Manuel vs. Oropeza Ortega Fabiola Abril. Controversias del Orden Familiar Acdo. Vgb. 1 Acdo. Núm. Exp. 968/2022 Tomo II del Principal.

De Santiago Macías Cynthia Giovanna vs. David José Reyes. Ord. Civil Familiar Acdo. Raal. 1 Acdo. en Incidente. Núm. Exp. 2458/2012 Inc. de Incumplimiento de Pensión Alimenticia.

AUDIENCIA

Fernández Ramírez Alba Zuhaly vs. Felipe César Pérez Vargas. Aud. Especial Familiar. 1 Aud. en Incidente. Núm. Exp. 1992/2019 Inc. de Pago Retroactivo de Pensión Alimenticia.

Ochoa Gaona Alicia vs. González Monroy Alejandro. Aud. Controversias del Orden Familiar 1 Aud. en Incidente. Núm. Exp. 1358/2006 Inc. de Cancel. de Pensión Alimenticia vs. Bruno Aarón González Ochoa.

Secreto vs. Secreto. Platica de Menor Especial Familiar. 1 Aud. en Incidente. Núm. Exp. 788/2024 Tomo II del Inc. de Guarda y Custodia Pensión Compensatoria y Pensión Alimenticia.

Tapia Loyola Maricela Zenaida. Aud. Juris. Voluntaria Familiar. 1 Audiencia. Núm. Exp. 1712/2023.

SENTENCIAS INTERLOCUTORIAS

SOLO CONSULTA
SOLO CONSULTA
SOLO CONSULTA

Espinosa Esponda Anabel Magnolia vs. Víctor Caffarel Méndez. Controversias del Orden Familiar Sent. Interl. 1 Sent. Inter. en Incidente. Núm. Exp. 916/2012 Inc. de Cancel. de Pensión Alimenticia

Villafaña Ávalos Verónica vs. José Daniel Sánchez Cuesta. Controversias del Orden Familiar Sent. Interl. Ca 1 Sent. Inter. en Incidente. Núm. Exp. 1192/2008 Inc. de Cancel. de Pensión Alimenticia en contra de Bryan Daniel Sánchez Villafaña

Zea Ruíz Nora Eugenia vs. Gama Monge Fabián. Controversias del Orden Familiar Sent. Interl. Ca 1 Sent. Inter. en Incidente. Núm. Exp. 1222/2011 Inc. de Cesación de Pensión Alimenticia

EL SECRETARIO DE ACUERDOS POR MINISTERIO DE LEY:
LIC. FABIÁN MARISCAL RAZO

TERCERO DE LO FAMILIAR

SECRETARÍA "A"
ACUERDOS DEL 16 DE OCTUBRE DEL 2024

SIN PUBLICACIÓN
ACUERDOS DEL 15 DE OCTUBRE DEL 2024 NO PUBLICADOS

Álvarez Dávila Nelly vs. Mario Edgar Olmos Rojas. Especial Familiar Ccb. 1 Acdo. Núm. Exp. 157/2009 Principal.

Ávalos Madrigal José Romualdo su Sucesión. Sucesorio Familiar Ilr. 1 Acdo. Núm. Exp. 1797/2023.

Barrera de Eligio Juana. Sucesorio Familiar Ccb. 1 Acdo. Núm. Exp. 2033/2017.

Basurto Valenzo Brigitte vs. Sánchez Hernández Moisés Daniel. Controversias del Orden Familiar 1 Acdo. Núm. Exp. 995/2023 Inc. de Modificación Al Régimen de Visitas y Convivencias.

Bazán Rivas Lorena vs. Plata Cabrera Arturo. Controversias del Orden Familiar Entrega Billete de Depósito Ana. 1 Acdo. Núm. Exp. 803/2022.

Bravo Ramírez Juan Carlos vs. Merino Leal Mary Leidy. Controversias del Orden Familiar Ikhs. 1 Acdo. Núm. Exp. 1793/2018.

Castañeda Miranda Josefina. Sucesorio Familiar Ccb. 1 Acdo. en Expedientillo. Núm. Exp. 207/1998.

Cedeño Moreno Celia vs. Díaz Cabrera Juan Raúl. Controversias del Orden Familiar 1 Acdo. Núm. Exp. 1587/2024.

Cervantes Nava José Eduardo su Sucesión. Sucesorio Familiar Ccb. 1 Acdo. Núm. Exp. 1299/2024.

Chavira Maldonaro Valeria Yunuen vs. Castillo Acevedo Carlos Irwin. Controversias del Orden Familiar Ilr. 1 Acdo. Núm. Exp. 1775/2024.

Díaz Rodríguez Nancy Berenice vs. Sánchez Rivas César. Controversias del Orden Familiar Entrega Billete de Depósito Ana. 1 Acdo. Núm. Exp. 1969/2016 Tomo II del Cuad. Principal.

Donis Galván Jesús Alejandro vs. Silva Saldaña Elena Monserrat. Especial Familiar Cilr. 1 Acdo. en Incidente. Núm. Exp. 1497/2021 Inc. de Pensión Alimenticia.

Espinosa Arcos Israel vs. Sánchez Trejo Verónica Yazbeth. Controversias del Orden Familiar Ikhs. 1 Acdo. Núm. Exp. 1603/2021 Tomo II.

Fabián Olivares Pamela vs. Delgado Zamora Ian. Controversias del Orden Familiar Ilr. 1 Acdo. Núm. Exp. 209/2024.

Flores Guerrero Tania vs. Santillán Jiménez Alvarado. Especial Familiar 1 Acdo. Núm. Exp. 1091/2005 Bis. 1.

Flores López Aurora. Sucesorio Familiar Aprueba Secc. Tercera. 1 Acdo. Núm. Exp. 1321/2018 Secc. Tercera.

Flores Vargas María Guadalupe su Sucesión. Sucesorio Familiar 1 Acdo. Núm. Exp. 1751/2023.

García López Carlos. Controversias del Orden Familiar Ikhs. 1 Acdo. Núm. Exp. 1029/2024.

Gómez Carapucheta Manuela Ángel Tomasa su Sucesión. Sucesorio Familiar 1 Acdo. Núm. Exp. 451/2020.

Gómez Ortega Virginia su Sucesión. Sucesorio Familiar Ccb. 1 Acdo. Núm. Exp. 1263/2024.

Gómez Vázquez Moisés vs. María del Carmen Piedad García. Div. Nec. Ilr. 1 Acdo. Núm. Exp. 1207/2003.

González Cruz Harumi Ada Rocío vs. Vilorio Herrera José Daniel. Controversias del Orden Familiar Ccb. 2 Acdos. Núm. Exp. 1739/2024.

González Huerta Adriana Casimira su Sucesión. Sucesorio Familiar Ccb. 1 Acdo. Núm. Exp. 341/2024.

González Pérez Sara Martha. Juris. Voluntaria Familiar 2 Acdos. Núm. Exp. 1553/2024.

Guerrero Andrade María Luisa vs. Cervantes Martínez Daniel. Controversias del Orden Familiar Ilr. 1 Acdo. Núm. Exp. 1909/2019.

Guzmán Saavedra Miriam Ivette. Sucesorio Familiar Dada Cuenta. 1 Acdo. Núm. Exp. 787/2016.

Heraz Esparza José Cruz su Sucesión. Sucesorio Familiar 1 Acdo. Núm. Exp. 961/2023.

Hernández Aguilar Mauro su Sucesión. Sucesorio Familiar Ccb. 1 Acdo. Núm. Exp. 1037/2024.

Hernández Macías Marlñene Selene vs. Rodrigo Eduardo León Osorio. Controversias del Orden Familiar Ccb. 1 Acdo. Núm. Exp. 1251/2019.

Infante Reyes Adrián vs. Hernández Rosales Mónica Soledad. Especial Familiar 1 Acdo. Núm. Exp. 683/2022.

López Ahumada María Elena vs. Santillán Gaitan Carlos. Especial Familiar Ikhs. 2 Acdos. Núm. Exp. 611/2024.

López Ahumada María Elena vs. Santillán Gaitan Carlos. Especial Familiar Ikhs. 1 Acdo. Núm. Exp. 611/2024 Incente de Pago de Pensión Alimenticia.

López Campuzano Alejandra Ivette vs. Sánchez Benítez Andrés. Especial Familiar Ccb. 1 Acdo. Núm. Exp. 1329/2022.

Loreto Juárez Leoncio Faustino vs. Rafael Ordaz Gloria. Especial Familiar Ilr. 1 Acdo. en Incidente. Núm. Exp. 2075/2021 Inc. que Regulas Las Consecuencias Inherentes Al Divorcio.

Luis Vidal Lucía vs. Mancera Sandoval Raymundo Eduardo. Controversias del Orden Familiar 1 Acdo. Núm. Exp. 1123/2024.

Martínez Pérez Margarito Raymundo. Sucesorio Familiar 1 Acdo. Núm. Exp. 619/2021.

Milo Boo Javier Vicente vs. Flores Lara María Teresa. Especial Familiar Ikhs. 2 Acdos. Núm. Exp. 599/2021.

Monroy Valadez Susana. Juris. Voluntaria Familiar 1 Acdo. Núm. Exp. 1431/2024.

Neria Buendía Isidoro Toribio su Sucesión. Sucesorio Familiar Ikhs. 1 Acdo. Núm. Exp. 849/2024.

Noguerón Noguerón Crispín. Int. Dada Cuenta. 1 Acdo. Núm. Exp. 139/1999.

Ortega Ávalos María de Los Ángeles vs. Medina Loyola Rolando. Controversias del Orden Familiar Ccb. 1 Acdo. Núm. Exp. 775/2014.

Ortega Ojeda Salvador su Sucesión. Sucesorio Familiar Radicación (Cilr). 1 Acdo. Núm. Exp. 1829/2024.

Paz Talzintan Marisol vs. Muñoz Ibarra Ulises Efraín. Especial Familiar 2 Acdos. Núm. Exp. 687/2024.

Pérez Cano Luz María Érika vs. Israel Eli Bravo Solórzano. Controversias del Orden Familiar Ilr. 1 Acdo. en Incidente. Núm. Exp. 49/2011 Inc. de Reduc. de Pensión Alimenticia.

Rico Martínez Elías su Sucesión. Sucesorio Familiar Ccb. 1 Acdo. Núm. Exp. 1565/2023.

Rivera Cruz Magali vs. Aguilar Sosa Ricardo. Controversias del Orden Familiar 1 Acdo. Núm. Exp. 315/2024.

Rivera Pineda David Iván vs. Reyes Santillán Yadira. Especial Familiar Ccb. 1 Acdo. Núm. Exp. 1459/2022.

Robles Almazán Claudia vs. Carlos Xiqui López. Especial Familiar Ikhs. 1 Acdo. en Incidente. Núm. Exp. 57/2002 Vigente Inc. Cobro de Cantidades Adeudadas Junio a Diciembre 2021 y Enero a Noviembre 2022.

Rodríguez García Gerson Daniel vs. Lizbeth Hidalgo Arcos. Div. Incausado Ilr. 2 Acdos. Núm. Exp. 575/2012.

Rojano Cruz Ingrid Tonalli y Gustavo Acosta del Valle vs. Ord. Civil Familiar Ccb. 2 Acdos. Núm. Exp. 1525/2013.

Romero Martínez Andrea. Sucesorio Familiar Ccb. 1 Acdo. Núm. Exp. 1127/2024.

Salazar Chávez María Guadalupe vs. Sánchez Sánchez Betzabeth Verónica. Controversias del Orden Familiar Ilr. 1 Acdo. Núm. Exp. 1291/2024.

Saldaña Medina Jaime su Sucesión. Sucesorio Familiar Ilr. 1 Acdo. Núm. Exp. 1497/2023.

Salinas Jaimes Luis Armando vs. Meda Téllez Alondra. Controversias del Orden Familiar Ikhs. 3 Acdos. Núm. Exp. 1327/2023.

Salinas Lara Pedro su Sucesión. Sucesorio Familiar Radicación (Cilr). 1 Acdo. Núm. Exp. 1803/2024.

Sánchez Díaz Pedro. Int. 1 Acdo. Núm. Exp. 519/1990.

Sánchez Ladislao Alejandro su Sucesión. Sucesorio Familiar Radicación (Cilr). 1 Acdo. Núm. Exp. 1821/2024.

Serrano Martínez Rufina su Sucesión. Sucesorio Familiar Ilr. 1 Acdo. Núm. Exp. 791/2021 Secc. Tercera.

SOLO CONSULTA
SOLO CONSULTA
SOLO CONSULTA

Terrones López Rodolfo vs. Bautista Rivera Rosa María. Especial Familiar Cilr. 1 Acdo. Núm. Exp. 813/2023.
Terrones López Rodolfo vs. Bautista Rivera Rosa María. Especial Familiar Cilr. 1 Acdo. en Incidente. Núm. Exp. 813/2023 Inc. de Compensación.
Trejo González Patricia Yasmín vs. Muñoz Hernández Antonio Armando. Controversias del Orden Familiar 3 Acdos. Núm. Exp. 1539/2021 Tomo II del Cuad. Principal.
Valdez Aguilar Jesús vs. Cruz Mendoza Claudia. Especial Familiar Ikhs. 7 Acdos. Núm. Exp. 451/2018 Principal Tomo III.
Valdez Aguilar Jesús vs. Cruz Mendoza Claudia. Especial Familiar Cilr. 1 Acdo. en Incidente. Núm. Exp. 451/2018 Bis. 3 Vía de Apremio.
Vargas Galicia Nallely Alejandra vs. Álvarez Silva Ángel César. Controversias del Orden Familiar Ikhs. 1 Acdo. Núm. Exp. 1049/2024.
Vargas Mendoza Vanesa Denise vs. Reyes Buendía Roberto Enrique. Controversias del Orden Familiar Ikhs. 1 Acdo. Núm. Exp. 1975/2022.
Vázquez Martínez Karina vs. Salgado Huaracha Juan Carlos. Controversias del Orden Familiar Admis. (Cilr). 1 Acdo. Núm. Exp. 1815/2024.
Villaseñor Lira Marcia Ivonne vs. Mario Cristóbal Moreno Ojeda. Especial Familiar 1 Acdo. en Incidente. Núm. Exp. 1687/2010 Inc. de Guarda y Custodia.
Villaseñor Lira Marcia Ivonne vs. Mario Cristóbal Moreno Ojeda. Especial Familiar 1 Acdo. en Incidente. Núm. Exp. 1687/2010 Inc. de Incumplimiento de Pago de Pensiones Vencidas y No Pagadas.

AUDIENCIA

Ávila Medina Teresa y Olvera González Adrián vs. Olvera Ávila Ariana Nayeri. Plática Con Menor Controversias del Orden Familiar 1 Audiencia. Núm. Exp. 1967/2023.
Bueno Bretón Concepción su Sucesión. Aud. Sucesorio Familiar. 1 Audiencia. Núm. Exp. 667/2024.
Carrillo Olmedo Margarita su Sucesión. Aud. Sucesorio Familiar. 1 Audiencia. Núm. Exp. 121/2023.
Dávila Santana Guillermo vs. María de Jesús Guadarrama Henández. Aud. Ord. Civil Familiar. 1 Aud. en Incidente. Núm. Exp. 657/1997 Bis. 3 Terc. Coaudyuvante.
Guerrero Rico Remedios su Sucesión. Aud. Sucesorio Familiar. 1 Audiencia. Núm. Exp. 2269/2023.
Hernández Juárez María Concepción. Aud. Sucesorio Familiar. 1 Audiencia. Núm. Exp. 875/2018.

SENTENCIAS DEFINITIVAS DEL 15 DE OCTUBRE DEL 2024

Reyes Romero Julio César vs. Contreras Ramírez Viridiana. Especial Familiar Aud. 272 B y Sent. de Div. 1 Núm. Exp. 675/2024

LA SECRETARIA DE ACUERDOS
LIC. CLAUDIA ITZEL LÓPEZ RETANA

SECRETARÍA "B"
ACUERDOS DEL 16 DE OCTUBRE DEL 2024

SIN PUBLICACIÓN
ACUERDOS DEL 15 DE OCTUBRE DEL 2024 NO PUBLICADOS

Alatorre Rocha Violeta Itzel vs. Alan David Salazar Hernández. Exh. Familiar Ldm. 1 Acdo. Núm. Exp. 984/2019.
Almaraz Jaimes Luz María vs. Marco Antonio Sánchez Saldaña. Controversias del Orden Familiar Ldm. 1 Acdo. Núm. Exp. 1908/2014.
Altamirano Prado Amelia su Sucesión. Sucesorio Familiar Ldm. 1 Acdo. Núm. Exp. 50/2024.
Álvarez Atienzo Yalila vs. José Juan Vega Cambero. Controversias del Orden Familiar Ldm. 1 Acdo. Núm. Exp. 1152/2001 Tomo V del Cuad. Principal.
Ángel Prestegui Berenice vs. Sánchez Valenzuela Noé. Especial Familiar Ldm. 1 Acdo. Núm. Exp. 340/2024.
Arreguín Cano Ernestina su Sucesión. Sucesorio Familiar Ldm. 1 Acdo. en Seccion_De_Ejecución. Núm. Exp. 500/2024 Secc. Segunda.
Arroyo Sánchez Esperanza su Sucesión. Sucesorio Familiar Lhv. 1 Acdo. Núm. Exp. 1560/2022.
Bacernas Gómez María Guadalupe vs. Carlos Alberto Gómez Rosas. Especial Familiar Jvhh Rev. 1 Acdo. Núm. Exp. 1588/2019.
Calva O. Farril Marcela su Sucesión. Sucesorio Familiar Ldm. 1 Acdo. Núm. Exp. 1654/2024.
Castañeda Pedroza Margarita Josefina. Sucesorio Familiar Jvhh Rev. 1 Acdo. Núm. Exp. 1484/2017.
Castro López Margarita su Sucesión. Sucesorio Familiar Ldm. 3 Acdos. Núm. Exp. 816/2023.
Cañaveral López Carlos de Jesús su Sucesión. Sucesorio Familiar Ldm. 2 Acdos. Núm. Exp. 994/2022.
Cedeño Escobar César Israel vs. Deutsche Bank Ag. Juris. Voluntaria Familiar Ldm. 1 Acdo. Núm. Exp. 1028/2017.
Cirne Hernández Magaly de Jesús vs. Barragán Tenorio Mauricio Javier. Controversias del Orden Familiar Ldm. 1 Acdo. Núm. Exp. 6/2021 Inc. de Cuantif. y Liquidación de Pensiones Alimenticias Vencidas y No Pagadas.
Conss Curiel Marcela su Sucesión. Sucesorio Familiar Ldm. 1 Acdo. Núm. Exp. 1292/2023.
Cortez Ramos Wendy Lucía vs. Soto Pérez Marco Antonio. Especial Familiar Ldm. 3 Acdos. Núm. Exp. 688/2024.
Courrech Jiménez María Teresa. Sucesorio Familiar Ldm. 1 Acdo. Núm. Exp. 2090/2023.
Cruz Rangel Susana. Controversias del Orden Familiar Ldm. 1 Acdo. Núm. Exp. 656/2023 Bis. 1.
Favela Ortiz María de Los Dolores vs. López Sánchez Jorge. Especial Familiar Ldm. 1 Acdo. Núm. Exp. 530/2024.
Foglia Adrid Alba Alicia vs. Antonio Cruz Herrera. Div. Nec. Ldm. 1 Acdo. Núm. Exp. 1400/2003.
García Martínez Alicia su Sucesión. Sucesorio Familiar Lhv. 2 Acdos. Núm. Exp. 1060/2024.
García Téllez Dana Valeria vs. García Galán Gilberto Arturo. Controversias del Orden Familiar Ldm. 1 Acdo. Núm. Exp. 80/2024.
Gayol Roldán Alicia. Sucesorio Familiar Ldm. 1 Acdo. Núm. Exp. 2196/2017 Secc. Segunda.
González García José Luis vs. Romero Campos María Dolores. Controversias del Orden Familiar Ldm. 1 Acdo. Núm. Exp. 750/2016.
González Martínez Gilberto su Sucesión. Sucesorio Familiar Ldm. 1 Acdo. Núm. Exp. 1314/2022.
González de Los Santos Floriána vs. Domínguez Ambrosio Iván Belisario. Controversias del Orden Familiar Ldm. 1 Acdo. Núm. Exp. 1738/2024.
Hernández Chávez Valeria vs. Velázquez Lozada Ismael. Controversias del Orden Familiar Ldm. 1 Acdo. Núm. Exp. 584/2024.
Hernández Flores Griselda Lizbeth vs. Héctor Raúl Vargas Munguía. Ord. Civil Familiar Jvhh Rev. 1 Acdo. Núm. Exp. 2148/2012.
Hernández Gudiño Felipe Andrés vs. Quintana Ferreiro María de Las Nieves. Especial Familiar Lhv. 1 Acdo. Núm. Exp. 2178/2023.
Hernández Hernández Guadalupe vs. Hernández Ortiz Raúl. Controversias del Orden Familiar Ldm. 2 Acdos. Núm. Exp. 1200/2024.
Hernández Limón Gracia su Sucesión. Sucesorio Familiar Ldm. 1 Acdo. Núm. Exp. 1150/2024.
Hernández Peña Gilberto su Sucesión. Sucesorio Familiar Requerimiento. 1 Acdo. Núm. Exp. 1794/2024.
Jiménez Cruz José Manuel su Sucesión. Sucesorio Familiar Ldm. 1 Acdo. Núm. Exp. 512/2024.
Macías Ríos Frida Janeth vs. Calderón Hernández Ali Ramón. Controversias del Orden Familiar Lhv. 1 Acdo. Núm. Exp. 1186/2021.
Martínez Torres María Magdalena su Suc. Sucesorio Familiar Ldm. 1 Acdo. en Incidente. Núm. Exp. 358/2019 Incicente de Remoción de Albacea.
María del Carmen Pérez Salvador También Conocida como María del Carmen Pérez Castillo y/o María del Carmen Pérez de Jiménez y/o María del Carmen Pérez vs. Pérez Salvador María del Carmen. Juris. Voluntaria Familiar Lhv. 1 Acdo. Núm. Exp. 1012/2023.
Mata Martínez Martha Isabel. Sucesorio Familiar Lhv. 1 Acdo. Núm. Exp. 672/2024.
Millán Magaña Carolina vs. Quintero Perdomo Armando. Controversias del Orden Familiar Lhv. 1 Acdo. Núm. Exp. 808/2023.
Mirsky Dondish Sylvia Tatiana su Sucesión. Sucesorio Familiar Lhv. 2 Acdos. Núm. Exp. 1532/2024.
Moctezuma Garduño Érika Xanat vs. Castañón Perea Isaac. Controversias del Orden Familiar Aagr. 1 Acdo. Núm. Exp. 1892/2023.
Morales Méndez su Sucesión Camilo. Sucesorio Familiar Susp. de Sent. (Mebr). 1 Acdo. Núm. Exp. 228/2022 Secc. Segunda.

SOLO CONSULTA
SOLO CONSULTA
SOLO CONSULTA

Nava Padilla Ángela su Sucesión. Sucesorio Familiar Ldm. 1 Acdo. Núm. Exp. 44/2022 Secc. Segunda.
Negrete Reyes Gloria. Sucesorio Familiar Ldm. 1 Acdo. en Seccion_De_Ejecución. Núm. Exp. 880/2013 Bis. 1 Secc. Segunda.
Ortega Barrera Rosa su Sucesión. Sucesorio Familiar Ldm. 1 Acdo. Núm. Exp. 894/2023.
Peralta Gutiérrez Brenda Victoria vs. Arroyo Ortiz Ángel Claude. Controversias del Orden Familiar Lhv Audiencia. 1 Acdo. Núm. Exp. 428/2024.
Pérez Pineda Gustavo vs. Hernández Galicia Yeredi. Controversias del Orden Familiar Ldm. 4 Acdos. Núm. Exp. 1576/2022 Tomo II.
Priego López Urias su Sucesión. Sucesorio Familiar Jvhh Rev. 1 Acdo. Núm. Exp. 970/2024.
Quiroz Martínez María Elena su Sucesión. Sucesorio Familiar Ldm. 1 Acdo. Núm. Exp. 988/2020 Secc. Cuarta.
Ramírez Villanueva Ángeles Jesús vs. Mario Alberto Nieto Suárez. Especial Familiar Jvhh Rev. 1 Acdo. en Expedientillo. Núm. Exp. 210/2011 Bis. 2.
Reyes Romero Érika vs. Navarro Berrocal Juan Carlos. Controversias del Orden Familiar Ldm. 1 Acdo. Núm. Exp. 1438/2024.
Ríos Álvarez Carlo Emiliano vs. Ríos Moreno Francisco Ascari. Controversias del Orden Familiar Ldm. 2 Acdos. Núm. Exp. 854/2024.
Robles Castillo Celia Rocío vs. Ramón Flores Olmos. Cont. Ord. Fam. Aagr. 1 Acdo. Núm. Exp. 270/2011.
Rodríguez Longino Silvia Maricela vs. Gabriel Nava Arellano. Ord. Civil Familiar Ldm. 2 Acdos. en Incidente. Núm. Exp. 936/2002 Incdiente de Cesación de Pensión Alimenticia.
Rodríguez López Candelaria su Sucesión. Sucesorio Familiar Ldm. 1 Acdo. en Otros. Núm. Exp. 96/2022 Bis. 2 Secc. Segunda.
Rojas Salvador Alberto su Sucesión. Sucesorio Familiar Jvhh Rev. 3 Acdos. Núm. Exp. 1434/2024.
Ruíz Reza Francisco Ricardo vs. Hayashi Villagrán Elsa. Especial Familiar Ldm. 5 Acdos. Núm. Exp. 340/2022 Tomo II del Cuad. Principal.
Soto Mazzero Gina Milena su Sucesión. Sucesorio Familiar Ldm. 1 Acdo. Núm. Exp. 2034/2023 Secc. Tercera.
Tavira Pérez María de Jesús vs. Rogelio Navarro Sánchez. Especial Familiar Lhv. 1 Acdo. en Incidente. Núm. Exp. 194/2011 Bis. 3 Vía de Apremio.
Terrazas Briones Pedro Javier vs. Zamora Tovar Cinthya. Ord. Civil Familiar Jvhh Rev. 1 Acdo. Núm. Exp. 473/2020.
Vargas Cruz Edilma vs. Martínez Meléndez Alejandro. Controversias del Orden Familiar Ldm. 1 Acdo. Núm. Exp. 1994/2023.
Vázquez Moreno Adriana vs. Marcos Sánchez Macías. Div. Nec. Ldm. 1 Acdo. Núm. Exp. 1138/2004.
Velázquez Mayoral María Isela vs. Fausto Adrián Mendoza Acosta. Controversias del Orden Familiar Ldm. 1 Acdo. Núm. Exp. 738/2008.
Vizcarra Silva Hortencia su Sucesión. Sucesorio Familiar Radicación. 1 Acdo. Núm. Exp. 1690/2024.
Zacarías Karam Grace vs. Cortés Meraz Mauricio. Controversias del Orden Familiar Ldm. 1 Acdo. Núm. Exp. 1736/2023 Inc. de Guarda y Custodia y Régimen de Visitas.
De la Parra Briviesca Fanny Odette vs. Blando Hernández Marco Antonio. Especial Familiar Ldm. 1 Acdo. Núm. Exp. 950/2024.
Del Olmo Cervantes Jorge Tomás. Juris. Voluntaria Familiar Lhv. 1 Acdo. Núm. Exp. 1232/2024.

NO PUBLICADOS

Flores y Membrillo José Victor su Sucesión. Sucesorio Familiar Ldm. 1 Acdo. en Seccion_De_Ejecución. Núm. Exp. 1286/2023 Secc. Segunda.
Vázquez Sánchez Isabel. Sucesorio Familiar Aagr. 3 Acdos. Núm. Exp. 1196/2012.

AUDIENCIA

Cortés Hernández Lidia Yanet vs. González Ayala Javier. Aud. Sin Asistencia Controversias del Orden Familiar 1 Audiencia. Núm. Exp. 1244/2024.
García Rosales Ana Elisa vs. Servín Guzmán Carlos Ignacio. Aud. Sin Asistencia Controversias del Orden Familiar 1 Audiencia. Núm. Exp. 1142/2024.
Hernández Hernández Guadalupe vs. Hernández Ortiz Raúl. Aud. Sin Asistencia Controversias del Orden Familiar 1 Audiencia. Núm. Exp. 1200/2024.
Sauna Sánchez Ignacio su Sucesión. Aud. 801 Cpc Sucesorio Familiar. 1 Audiencia. Núm. Exp. 556/2024.
Tronco Flores Teresa Verenice vs. Galicia Tamariz Joel. Comparecencia de Alimentos Controversias del Orden Familiar 1 Audiencia. Núm. Exp. 1850/2024.

LA SECRETARIA DE ACUERDOS
LIC. LOURDES HERNÁNDEZ VILLARREAL

CUARTO DE LO FAMILIAR

SECRETARÍA "A"
ACUERDOS DEL 16 DE OCTUBRE DEL 2024

Aceves Jiménez Jorge. Sucesorio Familiar 1 Acdo. Núm. Exp. 1755/2024.
Banda Loredo Román su Sucesión. Especial Familiar 1 Acdo. Núm. Exp. 1221/2021.
Limón Casasola Yoab Jesús vs. Limón Servín Jaime Yoab. Controversias del Orden Familiar Familiar 1 Acdo. Núm. Exp. 1671/2024.
Ortega Rodríguez Marcela vs. Cervantes Fernández Roberto. Controversias del Orden Familiar Familiar 1 Acdo. en Incidente. Núm. Exp. 639/2016 Inc. de Modificación de Cancel. de Pensión Alimenticia.
De la Mora López Francisco Jesús su Sucesión. Sucesorio Familiar 1 Acdo. Núm. Exp. 1743/2021.

ACUERDOS DEL 15 DE OCTUBRE DEL 2024 NO PUBLICADOS

Acevedo Macall Celia Fortunata su Sucesión. Sucesorio Familiar 1 Acdo. en Incidente. Núm. Exp. 101/2023 Inc. de Oposición Al Inventario.
Acevedo Macall Celia Fortunata su Sucesión. Sucesorio Familiar 1 Acdo. en Otros. Núm. Exp. 101/2023 Secc. Segunda.
Aranda Sánchez Marisol Lizeth vs. Contreras Maldonado Oswaldo. Controversias del Orden Familiar 1 Acdo. Núm. Exp. 735/2016.
Avilés Reyes Bertha Araceli vs. López Ruelas José Manuel. Especial Familiar 1 Acdo. Núm. Exp. 1653/2012.
Avilés Reyes Bertha Araceli vs. López Ruelas José Manuel. Especial Familiar 2 Acdos. en Incidente. Núm. Exp. 1653/2012 Inc. de Incremento de Pensión Alimenticia Tomo IV.
Blancas Sil Verónica vs. Roque Chávez Fernando. Controversias del Orden Familiar 1 Acdo. Núm. Exp. 857/2024.
Campillo Jordán Germán Arturo su Sucesión. Sucesorio Familiar 1 Acdo. Núm. Exp. 1679/2023.
Cuevas Miranda Luis Eduardo su Sucesión. Sucesorio Familiar 1 Acdo. Núm. Exp. 1909/2023.
Esparza Hernández Juan su Sucesión. Sucesorio Familiar 1 Acdo. Núm. Exp. 1837/2024.
Espinosa Olivera Julio César vs. Balbuena González Adriana. Controversias del Orden Familiar 1 Acdo. Núm. Exp. 1687/2024.
Espinosa de Los Monteros Castillo Daniela vs. Aldana Hernández René. Controversias del Orden Familiar 1 Acdo. en Incidente. Núm. Exp. 1107/2023 Inc. de Separación de Las Personas.
García Pérez Montserrat vs. Adame Pacheco Gustavo Alonso. Controversias del Orden Familiar 1 Acdo. Núm. Exp. 1757/2024.
González Díaz Barriga Juan José vs. Cisneros Barrera Sharon Luceth. Controversias del Orden Familiar 1 Acdo. Núm. Exp. 1289/2021.
González y Álvarez Jorge su Sucesión. Sucesorio Familiar 1 Acdo. Núm. Exp. 275/2024.
Hernández Barajas Yenifer vs. Barrera Medina Óscar Eduardo. Controversias del Orden Familiar 1 Acdo. Núm. Exp. 1693/2023.
Hernández García Virginia Leticia su Sucesión. Sucesorio Familiar 1 Acdo. Núm. Exp. 1659/2024.
Hernández Huerta Ángela. Int. 1 Acdo. Núm. Exp. 1857/2010.
Larrazolo González Ricardo. Sucesorio Familiar 1 Acdo. Núm. Exp. 2199/2016.
Ledesma Camarillo Manuel su Sucesión. Sucesorio Familiar 1 Acdo. Núm. Exp. 557/2024.
López Martínez Hilda vs. Hernández Martínez Mauro. Especial Familiar Comparecencia de Billete. 1 Acdo. Núm. Exp. 1913/2023.
Maciel Alonso Lizbeth Aranza vs. González Hernández Tonatihu. Controversias del Orden Familiar 1 Acdo. en Incidente. Núm. Exp. 2079/2019 Inc. de Pago de Pensiones Alimenticias Adeudadas y No Pagadas.
Martell Cabrera Paola vs. Aguillon Bolaños Oswaldo. Controversias del Orden Familiar 1 Acdo. Núm. Exp. 1115/2024.

SOLO CONSULTA
SOLO CONSULTA
SOLO CONSULTA

Martínez Mejía Damaris vs. Siaca Gutiérrez Marco Antonio. Especial Familiar 1 Acdo. Núm. Exp. 245/1999.
Miranda Texcalpa Atzin vs. Cariño Álvarez Christian. Controversias del Orden Familiar 2 Acdos. Núm. Exp. 1433/2024.
Morales Ríos Ricardo vs. Nely Esperanza Soto Cortés. Especial Familiar Expedientillo. 1 Acdo. Núm. Exp. 315/2017.
Moreno Duarte Liliana vs. Vara Pérez Josué. Controversias del Orden Familiar 1 Acdo. en Incidente. Núm. Exp. 261/2013 Inc. de Cump. de Pago de Pensión Alimenticia.
Moreno Raya Salvador. Sucesorio Familiar 1 Acdo. Núm. Exp. 1365/2009.
Noriega Hurtado Eduardo Javier su Sucesión vs. Noriega Hurtado Eduardo Javier. Sucesorio Familiar 2 Acdos. en Incidente. Núm. Exp. 257/2016 Inc. de Oposición a la Cuenta de Administración.
Noriega Hurtado Eduardo Javier su Sucesión. Sucesorio Familiar 1 Acdo. Núm. Exp. 257/2016.
Noriega Hurtado Eduardo Javier su Sucesión. Sucesorio Familiar 1 Acdo. en Otros. Núm. Exp. 257/2016 Secc. Segunda.
Olmos Zamora Karin Sethnefer vs. Zamora Jiménez Ariadna Marisel. Controversias del Orden Familiar 1 Acdo. Núm. Exp. 1327/2024.
Olmos Zamora Karin Sethnefer vs. Zamora Jiménez Ariadna Marisel. Controversias del Orden Familiar 1 Acdo. en Incidente. Núm. Exp. 1327/2024 Inc. de Reduc. de Pensión Alimenticia.
Pérez Aguilar Idania vs. Ramírez Filomeno Delfino. Especial Familiar 1 Acdo. en Incidente. Núm. Exp. 1313/2022 Inc. de Cambio de Guarda y Custodia Promov. por Delfino Ramírez Filomeno.
Pérez Lara Juan de la Luz Tadeo vs. Díaz Flaño Paulina. Controversias del Orden Familiar 1 Acdo. Núm. Exp. 287/2019.
Pérez Rodríguez Maricruz vs. Palma Osorno Marco Antonio. Controversias del Orden Familiar 1 Acdo. Núm. Exp. 1441/2024.
Pérez Tlemoyotzi Benjamín su Sucesión. Sucesorio Familiar 1 Acdo. Núm. Exp. 1759/2024.
Quiroz Cortez Érika Montserrat vs. Velázquez Ángeles Marcos. Controversias del Orden Familiar 1 Acdo. Núm. Exp. 2177/2023.
Rabadán Camarena Irving Israel vs. Lara Carrasco Kenya Alexandra. Controversias del Orden Familiar 3 Acdos. en Incidente. Núm. Exp. 1435/2021 Inc. de Cumplimeinto de Convenio.
Rabadán Camarena Irving Israel vs. Lara Carrasco Kenya Alexandra. Controversias del Orden Familiar 1 Acdo. en Incidente. Núm. Exp. 1435/2021 Inc. de Modificación de Convenio.
Rodríguez Francisco Javier. Sucesorio Familiar 1 Acdo. Núm. Exp. 565/2023.
Rodríguez López Manuel Antonio vs. Vargas Rodríguez Alejandra Esperanza. Controversias del Orden Familiar 2 Acdos. Núm. Exp. 339/2024.
Rodríguez Ponce Juan Gervacio vs. Fuentes Rodríguez María de Los Ángeles. Exh. Familiar 1 Acdo. en Exhorto. Núm. Exp. 1841/2024.
Rodríguez Santoyo Ma Alejandra Lorena vs. Valdez Abascal José Rubén y Notario Público 165 del Estado de México y del Patrimonio Inmobiliario Federal. Ord. Civil Familiar 1 Acdo. Núm. Exp. 1117/2024.
Salgado Flores Omar Guadalupe vs. Rodríguez Chávez Daniela Fernanda. Exh. Familiar 1 Acdo. en Exhorto. Núm. Exp. 1839/2024.
Sánchez Pichardo Jorge de Jesús su Sucesión. Sucesorio Familiar 1 Acdo. Núm. Exp. 1843/2024.
Santiago Cárdenas Elodio. Sucesorio Familiar 1 Acdo. Núm. Exp. 2119/2017.
Sevilla Ávila Francisco Macario vs. Ávila López María de Lourdes. Sucesorio Familiar 1 Acdo. Núm. Exp. 713/2024.
Solís Gutierrez Lilia Guadalupe vs. Sandoval Ayala José Rafael. Controversias del Orden Familiar 1 Acdo. en Incidente. Núm. Exp. 1513/2015 Inc. de Disminución de Pesnion Akimenticia por Cancel. Parcial.
Soto Loera María Eugenia vs. Islas Mancera Eduardo. Especial Familiar 1 Acdo. en Incidente. Núm. Exp. 141/2023 Inc. Sobre Las Consecuencias Inherentes a la Disol. del Vinculo Matrimonial.
Torres Ramírez Bertín vs. Jiménez Cruz Aristides. Exh. Familiar 1 Acdo. en Exhorto. Núm. Exp. 1829/2024.
Tovar Luna Karina Belén vs. Villanueva Pastelin Daniel. Especial Familiar 1 Acdo. en Incidente. Núm. Exp. 1285/2022 Inc. de Compensación Económica.
Turullols Aguilar Guadalupe Elisa vs. Espinoza Trujano Juan Carlos. Controversias del Orden Familiar 2 Acdos. Núm. Exp. 1543/2024.
Valdés Velásquez María Guadalupe su Sucesión. Sucesorio Familiar 1 Acdo. Núm. Exp. 219/2024.
Villalobos Vega Roberto. Sucesorio Familiar 1 Acdo. en Incidente. Núm. Exp. 3/2017 Inc. de Oposición a la Rendición de Cuentas.
De la Mora López Francisco Jesús su Sucesión. Sucesorio Familiar 1 Acdo. Núm. Exp. 1743/2021.
NO PUBLICADOS
Trejo Soto Margarita su Sucesión. Sucesorio Familiar 1 Acdo. Núm. Exp. 927/2021.

EL SECRETARIO DE ACUERDOS
LIC. ISRAEL GONZÁLEZ CARRASCO

SECRETARÍA "B"
ACUERDOS DEL 16 DE OCTUBRE DEL 2024

Amat González Eugenio Claudio su Sucesión. Sucesorio Familiar 1 Acdo. Núm. Exp. 478/2024 Secc. Segunda.
Cid Cerón Álvaro vs. Romero Aguilar Nazarena Esperanza. Controversias del Orden Familiar Familiar 4 Acdos. Núm. Exp. 1576/2023.
González Hernández Octavio David vs. Fernández García Rosalía. Controversias del Orden Familiar Familiar 1 Acdo. Núm. Exp. 454/2018.
González Hernández Octavio David. Controversias del Orden Familiar Familiar 3 Acdos. en Incidente. Núm. Exp. 454/2018 Inc. de Cump. de Convenio.
Hernández Espinosa Emiliano vs. Mendoza Ruíz Noé Armando. Controversias del Orden Familiar Familiar 1 Acdo. Núm. Exp. 968/2023.
Ortiz Barrera Ariadna Nohemí. Controversias del Orden Familiar Familiar 1 Acdo. Núm. Exp. 1236/2019.
Pecechea Cabrera Cristina Yadira vs. Marco Antonio León Espino. Controversias del Orden Familiar Familiar 2 Acdos. Núm. Exp. 1054/2018.
Pérez Mendoza María Christine vs. Domínguez Díaz Jorge Alejandro. Controversias del Orden Familiar Familiar 4 Acdos. Núm. Exp. 942/2020.
Zúñiga Rodríguez Arturo vs. Soria Olayo Beatriz. Controversias del Orden Familiar Familiar 2 Acdos. Núm. Exp. 1220/2024.
ACUERDOS DEL 15 DE OCTUBRE DEL 2024 NO PUBLICADOS
Alcázar Martínez Héctor Enrique. Sucesorio Familiar 4 Acdos. Núm. Exp. 110/2021.
Alpizar Beltrán Angélica vs. Barrueta Guerrero Miguel Ángel. Controversias del Orden Familiar 1 Acdo. Núm. Exp. 1076/2022.
Amat González Eugenio Claudio su Sucesión. Sucesorio Familiar 10 Acdos. Núm. Exp. 478/2024 Secc. Segunda.
Amaya Pérez Andrés. Juris. Voluntaria Familiar 1 Acdo. Núm. Exp. 6/2023.
Aponte Romero Gonzalo vs. Castillo Alejo Estela. Especial Familiar 2 Acdos. Núm. Exp. 1382/2018.
Aponte Romero Gonzalo vs. Castillo Alejo Estela. Especial Familiar 2 Acdos. en Incidente. Núm. Exp. 1382/2018 Cancel. de Pensión Alimenticia.
Ariza Tello Alejandro vs. Bárcena Espinosa de Los Monteros Montserrat. Controversias del Orden Familiar 3 Acdos. en Incidente. Núm. Exp. 312/2022 Inc. de Incumplimiento de Convn. y Modificación de Convivencias.
Bárcenas Blancas Clara Andrea vs. Granillo Gallardo Eric Joshua. Controversias del Orden Familiar 1 Acdo. Núm. Exp. 1018/2024.
Béjar Mochon Regina Jessy vs. Smolensky Brandon Daniel. Exh. Familiar 1 Acdo. en Exhorto. Núm. Exp. 1842/2024.
Bitar Ponce Alberto su Sucesión. Sucesorio Familiar 1 Acdo. Núm. Exp. 398/2014.
Cabrera Ibarra Mirtila vs. Torres Ponce Guilermo. Especial Familiar 1 Acdo. Núm. Exp. 2322/2013.
Callejas Gómez Sara vs. Soto Escobedo Daniel. Especial Familiar 1 Acdo. Núm. Exp. 790/2024.
Calvillo Reyes Ana vs. Salgado Juárez Héctor. Controversias del Orden Familiar 1 Acdo. Núm. Exp. 1502/2014.
Capetillo y Carrillo Luis Felipe su Sucesión. Sucesorio Familiar 1 Acdo. Núm. Exp. 740/2022.
Carranza Palos Mercedes Patricia su Sucesión. Sucesorio Familiar 1 Acdo. Núm. Exp. 970/2024.
Chávez de la Paz Martha Patricia vs. Ubaldo Pérez Jonathan. Controversias del Orden Familiar 1 Acdo. Núm. Exp. 2116/2022.

SOLO CONSULTA
SOLO CONSULTA
SOLO CONSULTA

Cruz González Francisco Javier su Sucesión. Sucesorio Familiar 1 Acdo. Núm. Exp. 1452/2024.
Cruz Jiménez Iván Erik vs. Gutiérrez Victoriano Joselin. Controversias del Orden Familiar 1 Acdo. Núm. Exp. 720/2024.
Escobar Elorza Juan Enrique su Sucesión. Sucesorio Familiar 1 Acdo. Núm. Exp. 1404/2024.
Espinosa María del Carmen su Sucesión. Sucesorio Familiar 1 Acdo. Núm. Exp. 2196/2023.
Filomeno Contreras Nancy vs. Velázquez Covarrubias Sergio. Controversias del Orden Familiar 1 Acdo. Núm. Exp. 1846/2024.
Flores Camacho Norma Angélica vs. Alvarado Almaraz César. Especial Familiar 2 Acdos. Núm. Exp. 1480/2023.
Flores Cruz Iliana Ibeth vs. Albarrán Galán Joel Levy. Controversias del Orden Familiar 1 Acdo. Núm. Exp. 1764/2024.
Frías Tosca José su Sucesión. Sucesorio Familiar 1 Acdo. Núm. Exp. 1780/2024.
Gama Hernández Jerónimo vs. Arias Alpizar Guillermina. Especial Familiar 1 Acdo. en Incidente. Núm. Exp. 1770/2018 Liquidación de Sociedad Conyugal.
García Ramírez María Eugenia vs. Peral Dávila Fausto de Jesús. Especial Familiar 1 Acdo. Núm. Exp. 516/2024.
García Yáñez María Concepción su Sucesión. Sucesorio Familiar 1 Acdo. Núm. Exp. 1782/2024.
García Nájera María Karla vs. Javier Alejandro Martínez Morales. Especial Familiar 1 Acdo. Núm. Exp. 684/2017.
Garduño Ramírez Marcela su Sucesión. Sucesorio Familiar 1 Acdo. Núm. Exp. 1902/2022.
González Hernández Octavio David vs. Fernández García Rosalía. Controversias del Orden Familiar 1 Acdo. Núm. Exp. 454/2018.
Guillén Morales Mateo su Sucesión. Sucesorio Familiar 1 Acdo. Núm. Exp. 1770/2024.
Hernández Martínez Briyi vs. Ponce Contreras Juan José. Exh. Familiar 1 Acdo. en Exhorto. Núm. Exp. 1830/2024.
Hernández Moreno Bertha Paula vs. Gutiérrez Vargas Yazmín Patricia. Controversias del Orden Familiar 1 Acdo. Núm. Exp. 2006/2023.
Herrera Méndez Zoraida Evana vs. Jorge Luis Ramos Hernández. Controversias del Orden Familiar Comparecencia de Billete. 1 Acdo. Núm. Exp. 1108/2018.
Huerta Olvera Pablo vs. Lara Mejía Hilda. Especial Familiar 1 Acdo. Núm. Exp. 2062/2023.
Juárez Santa Cruz Cintia vs. Hernández Quintero Jonathan Jesús. Controversias del Orden Familiar 1 Acdo. Núm. Exp. 1772/2024.
Lara Ortega Raymundo. Juris. Voluntaria Familiar 1 Acdo. Núm. Exp. 1462/2023.
López Moreno Josefina su Sucesión. Sucesorio Familiar 1 Acdo. Núm. Exp. 1186/2024.
Lorenzana Zamora Edith Patricia vs. Galicia Ávila Rubén. Controversias del Orden Familiar 1 Acdo. Núm. Exp. 1302/2012.
Lucero Varela Amador su Sucesión. Sucesorio Familiar 1 Acdo. en Expedientillo. Núm. Exp. 466/2002.
Lugay Brito Josefina su Sucesión. Sucesorio Familiar 1 Acdo. Núm. Exp. 900/2024.
Martell Rodríguez Ana Cristina vs. Martínez Macías Juan Carlos. Controversias del Orden Familiar 1 Acdo. Núm. Exp. 1166/2023.
Martínez Castañeda Verónica vs. Flores Cuaxospa Héctor. Controversias del Orden Familiar 1 Acdo. Núm. Exp. 1518/2024.
Martínez Espinosa María Teresa vs. Apantenco Serrano Edgar. Controversias del Orden Familiar Comparecencia de Billete. 1 Acdo. Núm. Exp. 440/2022.
Martínez Valera Verónica vs. Cervantes Mora Héctor. Especial Familiar 1 Acdo. Núm. Exp. 500/2013.
Medina Olguín Karina vs. Reynoso Bagues Bruno Alberto. Controversias del Orden Familiar 2 Acdos. Núm. Exp. 1158/2024.
Nava García José Luis su Suces. Exh. Familiar 1 Acdo. en Exhorto. Núm. Exp. 1834/2024.
Orihuela Galicia Pánfilo. Sucesorio Familiar 1 Acdo. Núm. Exp. 60/2024.
Padilla Contreras Sara su Sucesión. Sucesorio Familiar 2 Acdos. Núm. Exp. 608/2021.
Pérez García Sofía. Sucesorio Familiar 1 Acdo. Núm. Exp. 90/1991.
Porrás Rojas María Elena vs. Ramos García Itaui Ipanti Amaru y Vázquez Porrás Daniel. Controversias del Orden Familiar 1 Acdo. Núm. Exp. 1788/2024.
Ramírez Espinoza Jesús Daniel. Sucesorio Familiar 2 Acdos. Núm. Exp. 32/2024.
Ramírez García Joana Paola vs. Mateos Garcilazo Armando Martín. Ord. Civ. 1 Acdo. Núm. Exp. 1030/2011.
Ramírez Rodríguez Alexandra vs. Almonte Villegas Dany Dreik. Controversias del Orden Familiar 1 Acdo. Núm. Exp. 246/2023.
Razo Mosqueda María Teresa. Juris. Voluntaria Familiar 1 Acdo. Núm. Exp. 1146/1997.
Reyes Montalvo Luis Joel vs. Sigas Santos Itzel. Controversias del Orden Familiar 1 Acdo. Núm. Exp. 1234/2023.
Ríos Limón Susana vs. Velázquez Ríos Melanni Rubí. Controversias del Orden Familiar 1 Acdo. Núm. Exp. 870/2024.
Rivera Morales Constantino y Pérez Cruz Rosaura vs. Rivera Pérez Adaia Quitze. Controversias del Orden Familiar 1 Acdo. Núm. Exp. 2270/2023.
Rueda Real Miriam Iliana vs. Fidel Cristian Coronel Lugo. Controversias del Orden Familiar 1 Acdo. Núm. Exp. 832/2018.
Ruíz Becerra Mario su Sucesión. Sucesorio Familiar 1 Acdo. Núm. Exp. 2172/2022.
Sánchez Alcántara Lucino su Sucesión. Sucesorio Familiar 1 Acdo. Núm. Exp. 910/2014.
Sánchez Miranda Delfina su Sucesión. Sucesorio Familiar 1 Acdo. Núm. Exp. 282/2024 Secc. Segunda.
Sánchez Segundo Daniela vs. Carbajal Juárez Julián Alberto. Controversias del Orden Familiar 1 Acdo. Núm. Exp. 1778/2024.
Segura Guerrero Karina vs. Cuiriz Arellano Rodrigo. Controversias del Orden Familiar 1 Acdo. Núm. Exp. 1152/2024.
Serralde Aguilar Hugo Arturo vs. Serralde Xolalpa Miguel Ángel. Controversias del Orden Familiar 1 Acdo. Núm. Exp. 694/2024.
Valdez Chavarría Luis. Sucesorio Familiar 1 Acdo. en Incidente. Núm. Exp. 620/1989 Remoción de Albacea.
Vargas Castro Gabriela Paloma vs. Mariscal Morales Rodrigo. Exh. Familiar 1 Acdo. en Exhorto. Núm. Exp. 1836/2024.
Vázquez Blancarte Óscar vs. García Jácome María de Lourdes. Especial Familiar 1 Acdo. Núm. Exp. 482/2024.
Vázquez Corona Aurora Vanessa vs. García Ramírez Aldo Alan. Controversias del Orden Familiar 1 Acdo. Núm. Exp. 1848/2024.
Vera Becerra Paulo César. Esp. Hip. 1 Acdo. Núm. Exp. 796/2010.
Vera González Roberto vs. Escárcega Méndez María Elizabeth. Especial Familiar 2 Acdos. en Incidente. Núm. Exp. 480/2010 Repos. de Autos.
Vergara Ortiz Matilde su Sucesión. Sucesorio Familiar 1 Acdo. Núm. Exp. 1018/2023 Secc. Tercera.
Villegas Flores Javier su Sucesión. Sucesorio Familiar 1 Acdo. Núm. Exp. 68/2024.
De la Pera Álvarez Marisol vs. Pérez Aguirre Yael de Jesús. Controversias del Orden Familiar 1 Acdo. Núm. Exp. 1384/2024.

AUDIENCIA

Revillas García Gerardo vs. Cerón Heras María Guadalupe. Especial Familiar. 1 Audiencia. Núm. Exp. 932/2024.
Solano Salinas Guadalupe vs. Landin Suárez Ulises Ezequiel. Especial Familiar. 1 Aud. en Incidente. Núm. Exp. 190/2023 Cancel. de Pensión Alimenticia.

SENTENCIAS DEFINITIVAS DEL 15 DE OCTUBRE DEL 2024

Lora Benítez Luis Enrique vs. Alvarado Escobar Keisha Marie. Especial Familiar Sent. Def. 1 Núm. Exp. 860/2024

SENTENCIAS INTERLOCUTORIAS

González Hernández Octavio David. Controversias del Orden Familiar Sent. Interl. en el Inc. de Cum. de Conv. III 1 Núm. Exp. 454/2018 Inc. de Cump. de Convn. Iii
Vidaurri Soto Mariana vs. Montes de Oca Ortega Julio César. Controversias del Orden Familiar Sent. Interl. 1 Sent. Inter. en Incidente. Núm. Exp. 1792/2018 Inc. de Cancel. de Pensión Alimenticia

EL SECRETARIO DE ACUERDOS
LIC. JOSÉ MIGUEL CÁRDENAS RIVERO

QUINTO DE LO FAMILIAR

SECRETARÍA "A"
ACUERDOS DEL 16 DE OCTUBRE DEL 2024
SIN PUBLICACIÓN

ACUERDOS DEL 15 DE OCTUBRE DEL 2024 NO PUBLICADOS

Alva Arredondo Mario. Sucesorio Familiar 1 Acdo. en Cuadernillo. Núm. Exp. 185/1987 Secc. Segunda.
Anaya Sánchez Domingo Isaac. Juris. Voluntaria Familiar 1 Acdo. Núm. Exp. 1785/2024.

SOLO CONSULTA
SOLO CONSULTA
SOLO CONSULTA

Ángel Esquivel Iván vs. Adriana Ibarra Flores. Especial Familiar 1 Acdo. en Incidente. Núm. Exp. 851/2021 Tomo II del Inc. de Pensión Alimenticia para Menor de Edad.
Arellano Pizano María Martha su Sucesión. Sucesorio Familiar 1 Acdo. en Cuadernillo. Núm. Exp. 355/2024 Secc. Segunda.
Arritola Cifuentes Carmen su Sucesión. Exh. Familiar 1 Acdo. en Exhorto. Núm. Exp. 1821/2024.
Barrera Velázquez Nepzula vs. Coria Valverde Gabriel. Controversias del Orden Familiar 3 Acdos. en Cuadernillo. Núm. Exp. 611/2018 Tomo II del Juic. Principal.
Brenes Bochm Leonardo David su Sucesión. Sucesorio Familiar 1 Acdo. Núm. Exp. 597/2023.
Brito Flores Dulce María vs. Saúl Horacio Chavela Butron. Actos Prejudiciales Familiar 1 Acdo. Núm. Exp. 599/2012.
Campos Huitrón Patricia vs. Jorge Sanvicente Silva. Especial Familiar 1 Acdo. Núm. Exp. 1067/2013.
Castillo Villalpando María de Los Ángeles su Sucesión. Sucesorio Familiar 2 Acdos. en Incidente. Núm. Exp. 441/2022 Inc. de Inconformidad de Inventario y Avalúo Pres. por el Albacea 11 Junio 22.
Chávez Chavarría Epitacio. Int. 1 Acdo. Núm. Exp. 667/2011.
Chávez Reyes María Trinidad su Sucesión. Sucesorio Familiar Expedientillo. 1 Acdo. Núm. Exp. 499/2018.
Chen de Liu Shaolan vs. Liu Chen Yan Hong. Juris. Voluntaria Familiar 2 Acdos. Núm. Exp. 149/2024.
Cortés Juárez Yolanda Susana. Sucesorio Familiar 1 Acdo. Núm. Exp. 1303/2017.
Cruz Flores Óscar vs. Cárdenas Vega María de la Luz. Controversias del Orden Familiar 1 Acdo. Núm. Exp. 1793/2024.
Díaz Gonzaga María Esther. Sucesorio Familiar Expedientillo. 2 Acdos. Núm. Exp. 589/2016.
Dorantes Pérez Amparo. Sucesorio Familiar 1 Acdo. Núm. Exp. 525/2002 Bis. 1.
Espinosa López Ángel David vs. Hernández García Laura Enriqueta. Controversias del Orden Familiar 1 Acdo. Núm. Exp. 1781/2024.
Espinosa Olvera Joana Natali. Controversias del Orden Familiar Comparecencia Billete. 1 Acdo. en Cuadernillo. Núm. Exp. 955/2017 Tomo II del Juic. Principal.
González de la Torre Jéssica Monserrat vs. Gómez Jiménez Emiliano. Exh. Familiar 2 Acdos. en Exhorto. Núm. Exp. 1585/2024.
Guibert Mailys Stephanie vs. Ulloa Rodríguez Ángel Fernando. Controversias del Orden Familiar 1 Acdo. en Cuadernillo. Núm. Exp. 1905/2023 Tomo II Juic. Principal.
Hernández Ramírez Ana Cristina vs. Quiroz Andrade Juan Carlos. Controversias del Orden Familiar 1 Acdo. Núm. Exp. 1705/2024.
Joerg Assmann Hilde. Juris. Voluntaria Familiar 1 Acdo. en Incidente. Núm. Exp. 1899/2022 Inc. de Remoción de Tutor Interino que Ostenta Hilde Joerg Assmann.
Lázaro Ruíz Eustolia su Sucesión. Sucesorio Familiar 1 Acdo. Núm. Exp. 721/2024.
Leal González Ausberto Alejandro y Graciela García López. Juris. Voluntaria Oral Oral Familiar 1 Acdo. Núm. Exp. 429/2015.
Luna Mendoza Fernando. Sucesorio Familiar 2 Acdos. Núm. Exp. 913/2021.
Mandujano Pérez Hilda Paola vs. Márquez Zárate Eliot. Exh. Familiar 1 Acdo. en Exhorto. Núm. Exp. 1817/2024.
Martínez Mancilla Eustacio Jaime su Sucesión. Sucesorio Familiar 1 Acdo. Núm. Exp. 1049/2024.
Mendoza Valdez Serafín Maximiliano su Sucesión. Sucesorio Familiar 1 Acdo. Núm. Exp. 1817/2022 Secc. Segunda.
Moreno Juárez Nelly Yuritzi vs. Japhet Lazcano Cazares. Cont. Ord. Fam. 1 Acdo. Núm. Exp. 919/2010.
Muñoz y Núñez Lorenzo Manuel su Sucesión. Sucesorio Familiar 1 Acdo. Núm. Exp. 1119/2024.
Olivares Martínez Rocío su Sucesión. Sucesorio Familiar 1 Acdo. Núm. Exp. 1891/2021.
Osornio Martínez Silvia Jéssica vs. De Los Reyes Ceja Abraham. Controversias del Orden Familiar 1 Acdo. Núm. Exp. 1123/2024.
Parral Domínguez Agustín vs. Jéssica Anguiano García. Controversias del Orden Familiar 2 Acdos. Núm. Exp. 375/2020 Segundo Tomo del Cuad. Principal.
Payen Rojas Josefina. Sucesorio Familiar 1 Acdo. Núm. Exp. 953/2016.
Pérez y Álvarez Daniel su Sucesión. Sucesorio Familiar 1 Acdo. Núm. Exp. 1281/2024.
Ramos Camacho José Asunción su Sucesión. Sucesorio Familiar 2 Acdos. Núm. Exp. 1271/2022.
Rodríguez Solorio Silviano vs. Zavala Andrade Martha Leticia. Especial Familiar 1 Acdo. Núm. Exp. 1033/2023.
Rojano Cante Jesús Enrique y Jéssica García Gil. Div. Vol. 1 Acdo. Núm. Exp. 131/1993.
Rojas Amador Delia su Sucesión. Sucesorio Familiar 1 Acdo. Núm. Exp. 1771/2023.
Rojas Amador Delia su Sucesión. Sucesorio Familiar 1 Acdo. en Cuadernillo. Núm. Exp. 1771/2023 Secc. Segunda.
Rojas Gallegos Diana Jocelyne vs. Pérez Morales Daniel. Controversias del Orden Familiar 3 Acdos. en Incidente. Núm. Exp. 1579/2021 Inc. de Actual. de Pensión Alimenticia Provisional.
Rosales Quintero Juanita vs. Carvente Torres Óscar Jonathan. Exh. Familiar 1 Acdo. en Exhorto. Núm. Exp. 1481/2024.
Santiago Sánchez Isidra. Sucesorio Familiar 1 Acdo. Núm. Exp. 2097/2016.
Santiago Sánchez Isidra. Sucesorio Familiar 1 Acdo. en Cuadernillo. Núm. Exp. 2097/2016 Secc. Tercera.
Silva Morales Francisco su Sucesión. Sucesorio Familiar 1 Acdo. Núm. Exp. 1789/2024.
Suárez García Merit Carolina vs. Vargas Sánchez Fedra Paola. Especial Familiar 1 Acdo. Núm. Exp. 675/2023.
Venegas Ruíz Daniela vs. Juan Carlos Mendoza Bardales. Controversias del Orden Familiar 1 Acdo. Núm. Exp. 605/2014.
Del Valle González Alan Ricardo vs. Marín Flores Ana Laura. Exh. Familiar 1 Acdo. en Exhorto. Núm. Exp. 1665/2024.

NO PUBLICADOS

Sandoval Pérez Carolina vs. Abraham Miguel Jiménez Morales. Controversias del Orden Familiar 2 Acdos. en Incidente. Núm. Exp. 1369/2014 Inc. de Cesación de Pensión Alimenticia.

AUDIENCIA

Acosta de la Torre María de Lourdes su Sucesión. Sucesorio Familiar. 1 Audiencia. Núm. Exp. 741/2024.
Rivera González Adriana Itzel vs. García Sánchez José Manuel. Aud. Convn. Provisional Controversias del Orden Familiar 1 Audiencia. Núm. Exp. 813/2024.

SENTENCIAS DEFINITIVAS DEL 15 DE OCTUBRE DEL 2024

García Martínez Berenice vs. Viazcan Lozano César Augusto. Especial Familiar Div. 1 Núm. Exp. 547/2024
López Nava Laura Elizabeth vs. Nicolás Martínez Edgar. Alim. Comparec. Sent. Def. Controv. Orden Familiar 1 Núm. Exp. 329/2011
Pizano Castellanos Silvia vs. Israel Contreras Nava. Controversias del Orden Familiar Sent. Def. Controv. Orden Familiar 1 Núm. Exp. 1235/2015

EL SECRETARIO DE ACUERDOS
LIC. PABLO ISIDRO SÁNCHEZ JASSO

SECRETARÍA "B"
ACUERDOS DEL 16 DE OCTUBRE DEL 2024
SIN PUBLICACIÓN

ACUERDOS DEL 15 DE OCTUBRE DEL 2024 NO PUBLICADOS

Alandro Capistrán Ana Oralia vs. Morales Ibarra Jesús. Exh. Familiar 1 Acdo. en Exhorto. Núm. Exp. 1810/2024.
Almanza Olvera Consuelo vs. Medina Valverde Jesús Fernando. Alim. 1 Acdo. Núm. Exp. 90/2001.
Álvarez Esparza Paola vs. Meza Sarabia Javier. Controversias del Orden Familiar 1 Acdo. Núm. Exp. 1194/2022.
Arroyo Cortés Mayra Yadira vs. Retana Jiménez Jorge Ecatzin. Especial Familiar 1 Acdo. Núm. Exp. 54/2024.
Arteaga y García Margarita. Sucesorio Familiar 1 Acdo. Núm. Exp. 428/2010 Secc. Cuarta.
Bernal Rodríguez Nayeli vs. Bautista Campero Brian Edwin. Controversias del Orden Familiar 2 Acdos. en Otros. Núm. Exp. 2110/2022 Bis. 2 Tomo II.
Braga Peraza Wendy Karina vs. Worthington Timothy John. Controversias del Orden Familiar 3 Acdos. Núm. Exp. 944/2023 Bis. 2 Tomo II.
Carrero Sarquis Gabriel a Bienes de José Gabriel Carrero Arcovha vs. Sarquis Conde Griselda, Carrero Sarquis Griselda, Carrero Sarquis María Ivette, Junquera Sepúlveda Ángel Martín. Ord. Civil Familiar 1 Acdo. en Incidente. Núm. Exp. 1491/2017 Inc. de Ejecc. de Sentencia.
Castillo Peña María Asunción su Sucesión. Sucesorio Familiar 1 Acdo. Núm. Exp. 924/2020.

SOLO CONSULTA
SOLO CONSULTA
SOLO CONSULTA

Castillo Peña María Asunción su Sucesión. Sucesorio Familiar 1 Acdo. Núm. Exp. 924/2020 Secc. Cuarta.
Cervantes Torres Nohemí su Sucesión. Sucesorio Familiar 1 Acdo. en Otros. Núm. Exp. 178/2023 Cuarta Sección.
Córdova Rivera Ernestina vs. López Guerreo Zamudio Jesús Enrique y Gutiérrez Córdova Kenya. Controversias del Orden Familiar 1 Acdo. Núm. Exp. 1526/2024.
Cruz Baltazar Lucero vs. Ramírez Samaniego Jesús. Exh. Familiar 2 Acdos. en Exhorto. Núm. Exp. 1812/2024.
Dávalos Martínez Margarita. Sucesorio Familiar 1 Acdo. Núm. Exp. 476/2016.
Durán Ruíz José de la Luz su Sucesión. Sucesorio Familiar 1 Acdo. Núm. Exp. 758/2024.
Fabián Díaz Lucino Eliseo su Sucesión. Sucesorio Familiar 1 Acdo. Núm. Exp. 1804/2024.
Flores García Diana vs. García López Rabindranath. Controversias del Orden Familiar 2 Acdos. Núm. Exp. 1146/2023 Tomo III Principal.
García Morales Lourdes Fabiola vs. Ibarra Luna Roberto. Controversias del Orden Familiar 1 Acdo. Núm. Exp. 1328/2024.
González García Víctor Daniel vs. Verónica Hernández Ordaz. Div. Incausado 1 Acdo. Núm. Exp. 1954/2009.
González Lavallade Concepción. Int. 1 Acdo. Núm. Exp. 2/1988.
Hernández Alvarado Miriam Selene vs. Fernando García Abarca. Controversias del Orden Familiar 1 Acdo. en Incidente. Núm. Exp. 1288/1998 Inc. de Cancel. de Pensión Alimentica en contra de Manuel Alejandro García Hernández.
Hernández Alvarado Miriam Selene vs. Fernando García Abarca. Controversias del Orden Familiar 1 Acdo. en Incidente. Núm. Exp. 1288/1998 Inc. de Cancel. de Pensión Alimenticia en contra de Iván Fernando García Hernández.
Hernández Gutiérrez José Alfredo su Sucesión. Sucesorio Familiar 1 Acdo. Núm. Exp. 140/2020 Secc. Tercera.
Hernández Sandoval Viridiana vs. Juárez Soto Silvino. Controversias del Orden Familiar 1 Acdo. Núm. Exp. 570/2024.
Islas León Manuel su Sucesión. Sucesorio Familiar 1 Acdo. en Incidente. Núm. Exp. 760/2019 Inc. de Obejeción a Las Ctas. de Administración.
Islas León Manuel su Sucesión. Sucesorio Familiar 2 Acdos. en Incidente. Núm. Exp. 760/2019 Oposicon a la Rendición de Ctas. de Angélica Islas Sánchez.
Jiménez Armenta Hortensia su Sucesión. Sucesorio Familiar 1 Acdo. Núm. Exp. 2216/2017.
Jinez Ramírez Berenice vs. Rodríguez Eudave José Alberto. Controversias del Orden Familiar 1 Acdo. Núm. Exp. 1506/2023.
López Romero María Isabel vs. José Guillermo Loza Trejo. Controversias del Orden Familiar 3 Acdos. Núm. Exp. 1736/2017 Primer Tomo Cuad. Principal.
Manrique Pedraza Crispín su Sucesión. Sucesorio Familiar 1 Acdo. Núm. Exp. 1784/2024.
Morales Gracia Consuelo. Test. 2 Acdos. Núm. Exp. 246/2010.
Morales Rodríguez Roberto Inocencio su Sucesión. Sucesorio Familiar 1 Acdo. Núm. Exp. 1806/2024.
Morán Padilla Patricia y Lucio González Zamora. Especial Familiar 1 Acdo. en Incidente. Núm. Exp. 234/2013 Actual Inc. de Cancel. de Pensión Alimenticia Actual.
Nájera Palacios José Javier vs. González Barreto Isabel Cristina. Controversias del Orden Familiar 1 Acdo. Núm. Exp. 1802/2024.
Ochoa Arévalo Nydia Margarita vs. José Gerardo Medina Villegas. Controversias del Orden Familiar 1 Acdo. en Incidente. Núm. Exp. 2120/2014 Inc. de Modificación de Convn. Cambio de Guardia y Custodia.
Ochoa Arévalo Nydia Margarita vs. José Gerardo Medina Villegas. Controversias del Orden Familiar 1 Acdo. en Incidente. Núm. Exp. 2120/2014 Inc. de Modificación de Convn. Respecto a Las Visitas y Convivencias.
Ortega Vediaz Gumersindo. Sucesorio Familiar 1 Acdo. en Expedientillo. Núm. Exp. 174/2007.
Parada Martínez Érika Elizabeth vs. Gelacio Hernández Cruz. Exh. Familiar 1 Acdo. en Incidente. Núm. Exp. 2218/2014 Inc. de Pago de Pensiones Alimenticias Vencidas y No Pagadas.
Patista Ramos Guadalupe. Sucesorio Familiar 1 Acdo. Núm. Exp. 2188/2015.
Pérez Parilla Antonio. Sucesorio Familiar 1 Acdo. Núm. Exp. 1440/2017 Secc. Tercera.
Pineda González Juan. Sucesorio Familiar 2 Acdos. Núm. Exp. 614/2015.
Ramírez Zarco Martha su Sucesión. Sucesorio Familiar 1 Acdo. en Incidente. Núm. Exp. 460/2022 Inc. de Venta de Inmueble Perteneciente Al Acervo Hereditario.
Regalado Sarmiento Alfonso Alejandro vs. Pérez Olvera Landy Érika de Los Ángeles. Ord. Civil Familiar 1 Acdo. Núm. Exp. 368/2024.
Reyna Aveleyra Tania Guadalupe y Cortés Andrade Alexis. Controversias del Orden Familiar 1 Acdo. Núm. Exp. 1064/2024.
Rodríguez Rangel María Teresa su Sucesión. Sucesorio Familiar 1 Acdo. Núm. Exp. 2166/2023.
Rodríguez Trujillo Luis Alberto vs. Castro García Ayde Roxana. Controversias del Orden Familiar 1 Acdo. Núm. Exp. 1104/2024.
Rodríguez Valladares Gema vs. Torres Gordillo Alfredo. Div. Incausado 1 Acdo. Núm. Exp. 1370/2011.
Rosales Ortiz María Aurora. Sucesorio Familiar 1 Acdo. Núm. Exp. 416/2021 Secc. Tercera.
Sánchez Mejía Saadi vs. Olvera Pérez José Alfredo. Controversias del Orden Familiar 1 Acdo. Núm. Exp. 1848/2024.
Sánchez Rosales Rita su Sucesión. Sucesorio Familiar Apelación. 1 Acdo. en Incidente. Núm. Exp. 1299/2023 Inc. de Remoción de Albacea.
Sierra Sánchez Pedro su Sucesión. Sucesorio Familiar 1 Acdo. en Otros. Núm. Exp. 2090/2021 Segunda Sección.
Silverio Cortés Alma Judith vs. Dávila Bernal Pascual Carlos. Controversias del Orden Familiar 1 Acdo. Núm. Exp. 1796/2024.
Soto Zenteno Alma Viridiana vs. Abraham Valencia Sánchez. Especial Familiar 1 Acdo. en Incidente. Núm. Exp. 1578/2009 Inc. de Cancel. de Pensión Alimenticia.

NO PUBLICADOS

Braga Peraza Wendy Karina vs. Worthington Timothy John. Controversias del Orden Familiar 1 Acdo. Núm. Exp. 944/2023 Bis. 2 Tomo II.
Hernández Orduña Norberto su Sucesión. Sucesorio Familiar No Publicado. 1 Acdo. Núm. Exp. 1686/2019.
Martínez Hernández Navil Yosahandy vs. Briseño Salinas Luis Guillermo. Especial Familiar 1 Acdo. en Incidente. Núm. Exp. 1684/2023 Inc. para Regular Las Consecuencias Inherentes a la Disolcuion del Vínculo Matrimonial.

AUDIENCIA

Reyes Córdova Guadalupe Lorena vs. Wada Venegas Carlos Omar. Platica Controversias del Orden Familiar 1 Audiencia. Núm. Exp. 1682/2022 Bis. 2 Tomo II.
Rocha Flores Santa su Sucesión. Sucesorio Familiar. 1 Audiencia. Núm. Exp. 106/2020.
Santoyo Aldayturriaga Luis Ernesto vs. Chávez Godínez Nohemí. Especial Familiar. 1 Audiencia. Núm. Exp. 2064/2023.
Zamora Flores Luis Enrique vs. Severiano del Ángel Lucía. Platica Controversias del Orden Familiar 1 Audiencia. Núm. Exp. 664/2024.

SENTENCIAS DEFINITIVAS DEL 15 DE OCTUBRE DEL 2024

Serrano Rodríguez Ana Fernanda vs. García Rivero José Manuel. Controversias del Orden Familiar Sent. Def. Controv. Orden Familiar 1 Núm. Exp. 1970/2023

SENTENCIAS INTERLOCUTORIAS

Avendaño García Víctor Guillermo su Sucesión. Sucesorio Familiar Declaratoria de Herederos 1 Núm. Exp. 1232/2021
Pacheco Castillo María Belinda vs. García Román Sergio Arturo. Controversias del Orden Familiar Sent. Ejecc. de Sent. 1 Sent. Inter. en Incidente. Núm. Exp. 1318/2011 Inc. Ejecc. de Sentencia

EL SECRETARIO DE ACUERDOS
LIC. JUAN MIGUEL APIPILHUASCO LARA

SEXTO DE LO FAMILIAR

SECRETARÍA "A"
ACUERDOS DEL 16 DE OCTUBRE DEL 2024
SIN PUBLICACIÓN

ACUERDOS DEL 15 DE OCTUBRE DEL 2024 NO PUBLICADOS

Ábrego Villasana Zacarías Fausto. Sucesorio Familiar 1 Acdo. Núm. Exp. 539/2024.
Alacid Ferrera Albert su Sucesión. Sucesorio Familiar Acuerdo. 1 Acdo. Núm. Exp. 1735/2024.
Alanís Abdón Enrique vs. Joselyn Rubio González. Controversias del Orden Familiar 1 Acdo. Núm. Exp. 939/2021.

SOLO CONSULTA
SOLO CONSULTA
SOLO CONSULTA

Alcalá Benítez Alan Alberto vs. Rodríguez Galindo Érika. Controversias del Orden Familiar 2 Acdos. en Otros. Núm. Exp. 945/2018 Principal Tomo II.

Álvarez Quintana Dana vs. Nava Alatorre Alejandro. Especial Familiar Dada Nueva Cuenta. 1 Acdo. Núm. Exp. 1319/2023.

Arenas Ordas Carina vs. Rodríguez Anaya Marco Antonio. Controversias del Orden Familiar Minuta. 1 Acdo. Núm. Exp. 2119/2023.

Arredondo Iglesias Pablo. Juris. Voluntaria Familiar 1 Acdo. Núm. Exp. 1701/2024.

Arrubarrena Aragón Víctor Manuel. Juris. Voluntaria Familiar Acuerdo. 1 Acdo. Núm. Exp. 1121/2023.

Arteaga Delgado Daniela vs. Cervantes Pérez Alberto Miguel. Controversias del Orden Familiar Acuerdo. 1 Acdo. Núm. Exp. 1839/2021 Tomo II Principal.

Arteaga Vázquez Gabriela vs. López Álvarez Luis Enrique. Controversias del Orden Familiar Comparecencia. 1 Acdo. Núm. Exp. 1397/2024.

Avilés Figueroa Marco Arturo. Juris. Voluntaria Familiar Acuerdo. 1 Acdo. Núm. Exp. 113/2023.

Barroso Pérez Sebastián vs. Barroso Arellano Pablo. Controversias del Orden Familiar 1 Acdo. Núm. Exp. 1211/2019.

Bernaldez Sandoval Gabriela vs. Jorge Galaviz Hernández. Especial Familiar Vista. 1 Acdo. en Incidente. Núm. Exp. 945/2020 Tomo II Inc. de Modificación de Convenio.

Cáceres Ordóñez Juan Manuel vs. Varguilla García Ángela Karina. Controversias del Orden Familiar Billete de Depósito y Vista. 1 Acdo. Núm. Exp. 1237/2024.

Calderón Neri María de la Paz vs. Granillo Islas David. Ord. Civil Familiar Acuerdo. 1 Acdo. Núm. Exp. 109/2023.

Carmona Pineda Miriam vs. Barrera Cruz Fredy Jahaziel. Controversias del Orden Familiar 1 Acdo. Núm. Exp. 1099/2024.

Carreño Martínez José Mauro Alejandro vs. Ángeles Pérez Marisol. Especial Familiar Acuerdo. 1 Acdo. Núm. Exp. 205/2024.

Caudillo González Francisca Adriana vs. Cruz Olguín Carlos Francisco. Controversias del Orden Familiar 1 Acdo. Núm. Exp. 707/2024.

Cervantes Almonaci Lilia Ruth vs. Mendoza Orduña Omar Antonio. Controversias del Orden Familiar Exhorto. 1 Acdo. en Exhorto. Núm. Exp. 1831/2024 Exhorto.

Chora Lagarde Roberto vs. Claudia Peña Silva. Ord. Civil Familiar Acuerdo. 1 Acdo. Núm. Exp. 155/2017.

Correa Arrazola Ernesto su Sucesión. Sucesorio Familiar 1 Acdo. Núm. Exp. 657/2024.

Cortés Quintana Rogelio. Juris. Voluntaria Familiar Acuerdo. 1 Acdo. Núm. Exp. 1315/2024.

Cortina García María José vs. Calderón Muñoz Rodolfo. Ord. Civil Familiar Informe. 1 Acdo. en Incidente. Núm. Exp. 1283/2022 Inc. para Resolver Las Cuestiones Inherentes a la Disol. de L Vinculo Matrimonial.

Cruz Hernández Daniel Alonso vs. Cruz Rodríguez León. Controversias del Orden Familiar 1 Acdo. Núm. Exp. 1657/2024.

Espinal Martínez María Inés Gabriela vs. Castillo Dimas Néstor Homero. Especial Familiar Turno. 1 Acdo. en Incidente. Núm. Exp. 833/2019 Cancel. Pensión Alimenticia.

Espinosa Rodríguez Elia Lizeth vs. Bravo García Carlos Eduardo. Especial Familiar 1 Acdo. Núm. Exp. 947/2024.

Flores Cortez Enrique Carmen. Sucesorio Familiar Acuerdo. 1 Acdo. Núm. Exp. 923/2021.

Galván Jiménez Javier. Sucesorio Familiar 1 Acdo. en Incidente. Núm. Exp. 1201/2021 Inc. de Remoción de Albacea.

García de Val Martha vs. Gerardo López Vázquez. Controversias del Orden Familiar 1 Acdo. Núm. Exp. 1323/2008 Tomo II.

Gil González Beatriz Andrea vs. Martínez Aguilar Mario. Controversias del Orden Familiar Auto. 1 Acdo. Núm. Exp. 851/2019.

Gómez Cabello Ana Karen vs. Pereyra Rubio Marcos. Controversias del Orden Familiar 1 Acdo. Núm. Exp. 1651/2024.

González Huitrón Manuel. Int. Desahogo Vista M. P. 1 Acdo. Núm. Exp. 71/2011.

González Mateo Guadalupe vs. Hernández Mayo Efraín. Controversias del Orden Familiar Exhorto. 1 Acdo. en Exhorto. Núm. Exp. 1841/2024 Exhorto.

González Pérez Alondra Yosajani vs. Gallardo Mejía Emmanuelle. Controversias del Orden Familiar Acuerdo. 1 Acdo. Núm. Exp. 1723/2024.

Gordillo Buendía Cristina Alejandra vs. González Alonso Emmanuel Moisés. Controversias del Orden Familiar 1 Acdo. Núm. Exp. 699/2019 Tomo II.

Guerrero Vázquez Viviana vs. Pimentel Núñez Gabriel. Controversias del Orden Familiar 1 Acdo. Núm. Exp. 563/2024.

Gutiérrez Pérez Narciso. Sucesorio Familiar Auto. 1 Acdo. en Otros. Núm. Exp. 1203/1999 Secc. Segunda.

Hernández Murillo David Alejandro vs. Reyna González Carmen Angélica. Controversias del Orden Familiar 1 Acdo. Núm. Exp. 941/2022 Tomo II.

Jiménez Blancas Dolores su Sucesión. Sucesorio Familiar Acuerdo. 1 Acdo. Núm. Exp. 1553/2024.

Juárez Becerril Mayra. Controversias del Orden Familiar Comparecencia Billete. 1 Acdo. Núm. Exp. 2097/2010 Consignaciones.

Lizárraga Mata Margarita su Sucesión. Sucesorio Familiar 1 Acdo. Núm. Exp. 2083/2019.

López Márquez Ana Lilia vs. Hinojosa Escobar Ángel Ulises. Controversias del Orden Familiar Computo. 2 Acdos. Núm. Exp. 1233/2024.

Martínez Moreno Edgardo Eugenio vs. Wilson Rodríguez Ericka Yadira. Controversias del Orden Familiar 2 Acdos. Núm. Exp. 1111/2024.

Martínez Sánchez Carmen su Sucesión. Sucesorio Familiar Requerimiento. 1 Acdo. Núm. Exp. 2139/2023.

Maturano Granados Daniela Fernanda vs. García Pérez Kevin Yair. Controversias del Orden Familiar Comparecencia. 1 Acdo. Núm. Exp. 1847/2024.

Medina Madrid Evangelina vs. Ramírez Rodríguez Francisco. Controversias del Orden Familiar Comparecencia Billete. 1 Acdo. Núm. Exp. 967/2024.

Medina Miranda María Herlinda vs. Rivas González Jonathan César Arturo. Controversias del Orden Familiar Acuerdo. 1 Acdo. Núm. Exp. 1465/2024.

Millán Olea Anahy Sahary. Sucesorio Familiar 1 Acdo. Núm. Exp. 1705/2023.

Morales Garcés Isaura. Sucesorio Familiar 1 Acdo. Núm. Exp. 125/2021.

Mozo Sangrador Ascención su Sucesión. Sucesorio Familiar 1 Acdo. Núm. Exp. 811/2024.

Navarro López Nancy Lucero vs. Ortiz López Rodrigo. Ord. Civil Familiar 5 Acdos. en Incidente. Núm. Exp. 1255/2021 Consecuencias Inherentes Disol. Vínculo Matrimonial.

Ortega y Ortega Javier Antonio su Sucesión. Sucesorio Familiar 1 Acdo. Núm. Exp. 1695/2024.

Paz Cervantes José Antonio vs. Ribeiro Dos Santos Viviane Da Conceicao. Especial Familiar Dada Nueva Cuenta. 1 Acdo. Núm. Exp. 1409/2023.

Peña García Miguel Ángel vs. Séptimo Camacho Lorena Violeta. Controversias del Orden Familiar Informe. 1 Acdo. Núm. Exp. 223/2024.

Ramírez Barrera Irma su Sucesión. Sucesorio Familiar Acuerdo. 1 Acdo. Núm. Exp. 2071/2023.

Ramírez Hernández Sandra Celeste vs. José Guadalupe González García. Especial Familiar Dada Nueva Cuenta. 1 Acdo. en Incidente. Núm. Exp. 1125/2007 Tomo II Inc. de Liquidación.

Ramírez López Jazmín vs. Paredes Bravo Rafael. Controversias del Orden Familiar 1 Acdo. Núm. Exp. 1191/2024.

Roblero Velázquez Armando vs. Roblero Gutiérrez Flor Lissete. Controversias del Orden Familiar 1 Acdo. Núm. Exp. 211/2017 Tomo II Principal.

Rocha Cosío Luz su Sucesión. Sucesorio Familiar 1 Acdo. Núm. Exp. 207/2023.

Ruíz Morales Perla Gabriela vs. Solorio Salas Víctor Manuel. Controversias del Orden Familiar 1 Acdo. Núm. Exp. 585/2024.

Salcedo Martínez José Luis su Sucesión. Sucesorio Familiar Acuerdo. 1 Acdo. Núm. Exp. 1745/2024.

Sánchez Hernández Gabriela vs. Sánchez Carrillo David Humberto. Controversias del Orden Familiar Comparecencia Billete. 1 Acdo. Núm. Exp. 1365/2021 Tomo II.

Sandoval García Ana Laura vs. Vargas Torres Jesús Ofir. Vía de Apremio Familiar Vista. 1 Acdo. Núm. Exp. 815/2024.

Sepúlveda Ramírez María de Jesús vs. José Luis Carsolio Macías. Ord. Civil Familiar Acuerdo. 1 Acdo. Núm. Exp. 1239/2008 Tomo III.

Sosa Rodríguez Raúl Pánfilo. Sucesorio Familiar 1 Acdo. en Incidente. Núm. Exp. 1309/2002 Inc. de Remoción de Albacea.

Sánchez Martínez Carmen y Juan Eugenio Antonio Izquierdo. Div. Vol. Acuerdo. 1 Acdo. Núm. Exp. 287/1991.

SOLO CONSULTA
SOLO CONSULTA
SOLO CONSULTA

Téllez Fernández Edgar Antonio vs. Mariana Gallegos García. Controversias del Orden Familiar Informe. 1 Acdo. Núm. Exp. 71/2021 Tomo III Principal.

Venegas Mendoza Ana Belem vs. Razo Chávez Luis Fernando. Controversias del Orden Familiar 1 Acdo. Núm. Exp. 1663/2024.

Zamora Cobos Edith vs. José María Macedo Villeda. Controversias del Orden Familiar Dada Nueva Cuenta. 1 Acdo. en Incidente. Núm. Exp. 1915/2010 Inc. de Disminución de Pensión Alimenticia.

Zamorano Mejorada Ricardo vs. Sánchez Díaz Carla Victoria. Controversias del Orden Familiar 1 Acdo. en Incidente. Núm. Exp. 477/2016 Cambio Guarda y Custodia.

Del Corro García Carlos Ramón y Martha Alicia López Ugalde vs. Martha Alicia López Ugalde. Ord. Civil Familiar 2 Acdos. en Incidente. Núm. Exp. 657/2000 Inc. de Cump. de Convenio.

Del Valle Jaimes Ofelia su Sucesión. Sucesorio Familiar 1 Acdo. Núm. Exp. 1719/2024.

MAL PUBLICADOS

Trujillo Miguel Jorge vs. Contreras Rodríguez Clara. Controversias del Orden Familiar 1 Acdo. Núm. Exp. 541/2023.

AUDIENCIA

Adjuntas Chávez Vanesa Paola vs. Álvarez Hinojosa Francisco Javier. Aud. de Desahogo de Pruebs. Controversias del Orden Familiar 1 Audiencia. Núm. Exp. 371/2024.

Arteaga Vázquez Gabriela vs. López Álvarez Luis Enrique. Aud. de Desahogo de Pruebs. Controversias del Orden Familiar 1 Audiencia. Núm. Exp. 1397/2024.

Limón Morales Sandra vs. Rosas Torres Hugo. Aud. Controversias del Orden Familiar 1 Audiencia. Núm. Exp. 937/2023.

López Gómez Margarita vs. Rodríguez López Arturo y Rodríguez López Susana y Rodríguez López María Guadalupe y Rodríguez López Margarita y Rodríguez López Rafael y Rodríguez López Graciela. Aud. Controversias del Orden Familiar 1 Audiencia. Núm. Exp. 1073/2024.

LA SECRETARIA DE ACUERDOS
LIC. SIDDHARTA DESSIREE DEL SOCORRO NAVA GARDUÑO

SECRETARÍA "B"
ACUERDOS DEL 16 DE OCTUBRE DEL 2024

Valencia Madrid Jair vs. Mejía Bautista Perla Alejandra. Controversias del Orden Familiar Familiar Exhorto. 1 Acdo. en Exhorto. Núm. Exp. 1834/2024.

ACUERDOS DEL 15 DE OCTUBRE DEL 2024 NO PUBLICADOS

Anaya Badillo Leonardo su Sucesión. Sucesorio Familiar 1 Acdo. Núm. Exp. 1772/2023.

Antonio Hernández Luz Grisel. Controversias del Orden Familiar 1 Acdo. en Incidente. Núm. Exp. 1882/2019 Inc. de Modificación de Convn. de Pensión Alimenticia, Régimen de Visitas y Convivencias II.

Arizmendi Cortés Susana vs. Reyes Cuéllar Luis. Ord. Civil Familiar Auto Expedientillo. 1 Acdo. Núm. Exp. 946/2007.

Arroyo Cortés Julieta Elizabeth vs. Rizo Gómez Gerardo. Actos Prejudiciales Familiar Turno Oficio. 1 Acdo. en Expedientillo. Núm. Exp. 66780/2000.

Bernabé Castillo Ana Evelia vs. Hernández Medina Juan Francisco. Controversias del Orden Familiar 1 Acdo. Núm. Exp. 1942/2023.

Blanco González Liliana vs. Pichardo Calderón Francisco. Controversias del Orden Familiar 1 Acdo. Núm. Exp. 1752/2023.

Calderón Reyes Manuel. Test. Turno Oficio Expedientillo. 1 Acdo. Núm. Exp. 1542/2007.

Carlon Villanueva Yanett Guadalupe vs. López Frausto Fernando Alejandro. Controversias del Orden Familiar 5 Acdos. en Otros. Núm. Exp. 1644/2022 Principal Tomo Tres.

Castillo Márquez Eduardo vs. Estrada Orozco Carla Karina. Controversias del Orden Familiar Comparece Notifica. 1 Acdo. Núm. Exp. 1456/2024.

Contreras Muciño Luz María. Controversias del Orden Familiar Cedula Diligenciada y Computo. 1 Acdo. en Incidente. Núm. Exp. 2002/2016 Inc. de Cancel. de Pensión Alimenticia.

Cortés Vega Crhistian Roberto vs. Hernández Vázquez Fabiola. Especial Familiar 1 Acdo. Núm. Exp. 988/2024.

Crespo de Lebas Juan Enrique su Sucesión. Sucesorio Familiar Apelación. 1 Acdo. Núm. Exp. 1300/2024.

Cruz Cervantes Graciela su Sucesión. Sucesorio Familiar 1 Acdo. Núm. Exp. 1050/2023.

Cuevas Torres Maby vs. Martínez Ávalos Eric. Controversias del Orden Familiar Comparece Notifica. 1 Acdo. Núm. Exp. 184/2021.

Fernández Gutiérrez María del Carmen. Juris. Voluntaria Familiar Autorización. 1 Acdo. Núm. Exp. 474/2024.

Fernández Jiménez María Isabel vs. Eloy Avendaño Sánchez. Alim. Comparec. Comparecencia Billete. 1 Acdo. Núm. Exp. 596/2007.

Flores González Pedro vs. Sánchez Ramírez Cecilia Guadalupe. Especial Familiar 1 Acdo. en Incidente. Núm. Exp. 1788/2014 Dos Inc. de Modificación y/o Cancel. de Convn. por Incumplimiento.

Fuentes Donato Diana Magaly vs. López Navarro Arsenio Alonso. Controversias del Orden Familiar Comparecencia Alimentos. 1 Acdo. Núm. Exp. 1850/2024.

García Galarza Carmen su Sucesión. Sucesorio Familiar 1 Acdo. Núm. Exp. 378/2024.

García Galindo Erika del Rocío vs. Aldana Barragán Juan Carlos. Controversias del Orden Familiar 1 Acdo. Núm. Exp. 496/2022.

García Ibarra Josefina vs. Flores Méndez Luis. Controversias del Orden Familiar Acuse de Recibo. 1 Acdo. Núm. Exp. 1142/2018.

González Cortés Fernando. Especial Familiar Auto Expedientillo. 1 Acdo. en Incidente. Núm. Exp. 124/2021 Inc. de Cancel. de Pensión Alimenticia como Consecuencia Inherente Al Divorcio.

González Quintero Salvador su Sucesión. Sucesorio Familiar 1 Acdo. en Incidente. Núm. Exp. 954/2020 Inc. de Entrega de Pos. de Inmueble.

Granados Hernández Maurilio vs. León Contreras Perla. Especial Familiar 1 Acdo. en Incidente. Núm. Exp. 1914/2018 Inc. de Cancel. de Pensión Alimenticia.

Guevara Cruz Daniel vs. Méndez Rodríguez Mónica Elizabeth. Controversias del Orden Familiar Auto Expedientillo. 1 Acdo. Núm. Exp. 684/2020.

Gutiérrez León Ernesto su Sucesión. Sucesorio Familiar 1 Acdo. Núm. Exp. 1358/2023.

Hernández Villa Wendy vs. Pérez Tamayo Israel. Controversias del Orden Familiar Admitido. 1 Acdo. Núm. Exp. 1828/2024.

Hernández Nava Heliodoro. Int. 1 Acdo. Núm. Exp. 1238/2006.

Herrera Camino Sherry Ann vs. Altamirano García María Concepción y Otro. Controversias del Orden Familiar Exhorto. 1 Acdo. en Exhorto. Núm. Exp. 1840/2024.

Herrera Iniestra Idania Mariana. Controversias del Orden Familiar Nueva Cuenta. 1 Acdo. en Incidente. Núm. Exp. 254/2019 Inc. de Cambio de Guarda y Custodia.

Hinojosa Flores Carlos. Sucesorio Familiar Autorización. 1 Acdo. Núm. Exp. 56/2023.

Hurtado Gutiérrez Armando su Sucesión. Sucesorio Familiar Autorización. 1 Acdo. Núm. Exp. 1342/2022.

Jasso Pérez Blanca Yadira vs. Vera Camacho Miguel Ángel. Especial Familiar Comparecencia Billete. 1 Acdo. Núm. Exp. 688/2023.

Jiménez Falcón Rosa vs. Hernández Rivera Fernando. Controversias del Orden Familiar 1 Acdo. Núm. Exp. 782/2023.

Juárez Anell Alejandro vs. Tinoco Anaya Sol Nayetzy Susana. Controversias del Orden Familiar Exhorto. 1 Acdo. en Exhorto. Núm. Exp. 1842/2024 Exhorto.

Lara Cano Jazmín. Juris. Voluntaria Familiar Acuse de Recibo. 1 Acdo. Núm. Exp. 1018/2023.

Marquiez Vazquiez Teresa su Sucesión. Sucesorio Familiar Auto. 1 Acdo. Núm. Exp. 1056/2024.

Martínez Rojas Fernando. Controversias del Orden Familiar 4 Acdos. Núm. Exp. 2134/2022 Inc. de Fijación de Régimen de Convivencia.

Medina García Blanca vs. Celic Salgado Antonio. Controversias del Orden Familiar Comparecencia Alimentos. 1 Acdo. Núm. Exp. 1852/2024.

Mejía Luevano Catalina. Controversias del Orden Familiar Cedula Diligenciada. 1 Acdo. en Otros. Núm. Exp. 1532/2016 Vía de Apremio.

Miramón González Norma Aidé vs. Arturo Álvarez Hernández. Controversias del Orden Familiar Aud. Incidental. 1 Acdo. en Incidente. Núm. Exp. 310/2011 Inc. de Cump. Al Pago.

Mora Bautista Angélica vs. Gómez Martínez Carlos Iván. Controversias del Orden Familiar Auto. 1 Acdo. Núm. Exp. 1704/2024.

Morán Cortina José Antonio su Sucesión. Sucesorio Familiar Auto 2. 1 Acdo. en Otros. Núm. Exp. 1836/2022 Secc. Segunda.

Núñez Jardón Areli. Controversias del Orden Familiar Comparecencia Billete. 1 Acdo. en Otros. Núm. Exp. 1094/2022 Tomo III.

SOLO CONSULTA
SOLO CONSULTA
SOLO CONSULTA

Olmos Ávila Claudia Ivonne. Controversias del Orden Familiar 1 Acdo. en Incidente. Núm. Exp. 1712/2015 Inc. de Disminución de Pensión Alimenticia.
Peralta Arias Graciela su Sucesión. Sucesorio Familiar Auto. 1 Acdo. Núm. Exp. 1692/2023.
Pérez Rodríguez María de Los Ángeles su Sucesión. Sucesorio Familiar Admitido. 1 Acdo. Núm. Exp. 1816/2024.
Pineda García María Asunción su Sucesión. Sucesorio Familiar 1 Acdo. Núm. Exp. 1890/2023.
Pineda Taboada Ignacio Uriel vs. Cruz Campos Rita Roxana. Especial Familiar 1 Acdo. Núm. Exp. 1290/2022.
Puluc Yoc Evelyn Maribel vs. Bernardini Bertossi Vladimiro su Sucesión y Representada por Esteban Tonatiuh Bernardini Cabaret y Pérez Fernández del Castillo Othón y Notario Público 63 de la Ciudad de México. Ord. Civil Familiar Nueva Cuenta. 1 Acdo. Núm. Exp. 1518/2019 Tomo II.
Robledo Arteaga María Luisa su Sucesión. Sucesorio Familiar 1 Acdo. Núm. Exp. 1444/2024.
Rocha Reyes David su Sucesión. Sucesorio Familiar 1 Acdo. Núm. Exp. 404/2024.
Rodríguez Chávez Gabriela. Especial Familiar 1 Acdo. en Incidente. Núm. Exp. 1788/2019 Inc. de Liquidación de Sociedad Conyugal.
Rodríguez Morales Tatiana vs. Jorge Patricio Torres Ramos. Especial Familiar Auto Expedientillo. 1 Acdo. Núm. Exp. 620/2013.
Rojas Pérez Leonardo Vito. Sucesorio Familiar 1 Acdo. Núm. Exp. 172/2021 Inc. de Inof. de Testamento.
Román Vázquez Juan su Sucesión. Sucesorio Familiar 1 Acdo. Núm. Exp. 1762/2024.
Rosales Pérez Martha Nancy vs. López López Ángel. Controversias del Orden Familiar 1 Acdo. Núm. Exp. 1124/2023 Tomo II.
Rosas Patiño José su Sucesión. Sucesorio Familiar 1 Acdo. Núm. Exp. 1058/2024.
Ruíz Villanueva Sofía Anaid vs. Bibiano Marcelo Alberto. Controversias del Orden Familiar Comparecencia Billete. 1 Acdo. Núm. Exp. 1786/2016.
Salcedo Bocanegra Miriam Lizeth vs. Flores Lujan Álvaro. Especial Familiar 1 Acdo. Núm. Exp. 1238/2021.
Sandoval Martínez Dulce Angélica vs. Hernández Eleuterio Saúl. Controversias del Orden Familiar 1 Acdo. Núm. Exp. 1446/2024.
Santiago Morales Yazani Polet vs. Trejo Meneses Luis Alberto. Controversias del Orden Familiar 1 Acdo. Núm. Exp. 2236/2017.
Santos Canales Caritina su Sucesión. Sucesorio Familiar 2 Acdos. Núm. Exp. 1716/2024.
Solís Soria Diana Karen vs. Aguilar Castañón José Arturo. Controversias del Orden Familiar 1 Acdo. en Incidente. Núm. Exp. 2024/2023 Inc. de Régimen de Visitas y Convivencias.
Soto Delgado José Agustín vs. Herrera León Bianka Guadalupe. Especial Familiar 1 Acdo. en Incidente. Núm. Exp. 776/2019 Inc. de Visitas y Convivencias.
Sotres Salgado Jorge Luis su Sucesión. Sucesorio Familiar 1 Acdo. Núm. Exp. 136/2019.
Tenorio Bermúdez Ana Matilde vs. Mauro Quirós Tapia. Controversias del Orden Familiar Acuse de Recibo. 1 Acdo. Núm. Exp. 1046/2021.
Tirado Sánchez Paola Jovana. Controversias del Orden Familiar 1 Acdo. en Incidente. Núm. Exp. 1786/2021 Inc. de Cancel. de Pensión Alimenticia.
Toledo Pérez Roberto vs. Ana Bertha Godínez Ramírez. Especial Familiar Auto Expedientillo. 1 Acdo. Núm. Exp. 222/2021.
Uribe Hidalgo Eloísa su Sucesión. Sucesorio Familiar 1 Acdo. Núm. Exp. 2060/2023.
Valdez Silva Romel Javier su Sucesión. Sucesorio Familiar 1 Acdo. Núm. Exp. 1638/2024.
Vázquez Cabezas Armando su Sucesión. Sucesorio Familiar 1 Acdo. Núm. Exp. 210/2023.
Vázquez Espinosa Jesús Gilberto. Controversias del Orden Familiar 2 Acdos. en Incidente. Núm. Exp. 1240/2005 Inc. de Cancel. de Pensión Alimenticia.
Velasco Matías Alejandra su Sucesión. Sucesorio Familiar Auto. 1 Acdo. Núm. Exp. 1732/2024.
Vences Mejía Araceli. Especial Familiar 1 Acdo. en Incidente. Núm. Exp. 2128/2017 Inc. de Cancel. de Pensión Alimenticia.
Yáñez Olmedo Araceli Delfina. Controversias del Orden Familiar 1 Acdo. en Incidente. Núm. Exp. 588/1988 Liquidación de la Sociedad Conyugal.
Zárate Miranda Andrea Alejandra vs. Hernández Carmona César. Especial Familiar 1 Acdo. Núm. Exp. 428/2024.

NO PUBLICADOS
Sandoval Torres Miguel vs. González Suárez Reyna Grisell. Controversias del Orden Familiar Turno Oficio. 1 Acdo. Núm. Exp. 1880/2022.

EL SECRETARIO DE ACUERDOS
LIC. JUAN ESTRADA NEGRETE

SÉPTIMO DE LO FAMILIAR

SECRETARÍA "A"
ACUERDOS DEL 16 DE OCTUBRE DEL 2024
SIN PUBLICACIÓN

ACUERDOS DEL 15 DE OCTUBRE DEL 2024 NO PUBLICADOS
Aguado Rodríguez Alberto Cutberto su Sucesión. Sucesorio Familiar Auto. 1 Acdo. Núm. Exp. 821/2022.
Aguilar Colín Blanca Gloria vs. Mendicoa Aguilar Laura Guadalupe y Mendicoa Aguilar José Benjamín y Mendicoa Aguilar Pablo y Mendicoa Aguilar Alfonso y Mendicoa Aguilar Luis Gerardo y Mendicoa Aguilar Leticia de Fátima. Controversias del Orden Familiar Auto. 1 Acdo. Núm. Exp. 305/2024.
Aguilar García Graciela vs. Pablo Miguel Álvarez Bernardo. Ejec. Merc. Auto. 1 Acdo. Núm. Exp. 813/2005.
Álvarez Pacheco María Alejandra vs. Rivera Hernández Octavio. Controversias del Orden Familiar Auto. 1 Acdo. Núm. Exp. 295/2022.
Amat de la Fuente René Eugenio su Sucesión. Exh. Familiar Auto. 1 Acdo. en Exhorto. Núm. Exp. 1823/2024.
Anguiano Jacobo Silvia vs. Jacobo Arévalo Sahara su Sucesión. Ord. Civil Familiar Cedula. 1 Acdo. Núm. Exp. 642/2024.
Arano Ángel Perla Alicia vs. García Esquivel Enrique. Controversias del Orden Familiar Auto. 1 Acdo. Núm. Exp. 895/2024.
Arévalo Caudillo Fermín su Sucesión. Sucesorio Familiar Auto. 1 Acdo. Núm. Exp. 1435/2024.
Arriaga Tapia Michel Adrián vs. Castro Padilla Claudia Yasmín. Controversias del Orden Familiar Audiencia. 1 Acdo. Núm. Exp. 493/2024.
Avilés Díaz Raymundo y Zavala Díaz Araceli vs. Ramírez Cuevas Lázaro Iván. Controversias del Orden Familiar Auto. 1 Acdo. Núm. Exp. 985/2024.
Avilés Reyes Ana Sharon vs. Zerecero Gudiño Christopher Erick. Exh. Familiar Auto. 1 Acdo. en Exhorto. Núm. Exp. 1637/2024.
Barba Guzmán Diana Laura vs. Reyes Herrera Ricardo Salvador. Controversias del Orden Familiar Auto 4. 3 Acdos. Núm. Exp. 755/2022.
Bueno Valeriano Nora Mayela vs. Tomita Cruz Yoshio Hikotaro. Controversias del Orden Familiar Auto. 1 Acdo. Núm. Exp. 1385/2024.
Campos Montejo Denisse Elisa vs. Montane Munguía Ricardo. Exh. Familiar Auto. 1 Acdo. en Exhorto. Núm. Exp. 1821/2024.
Carmona Zepeda Sofía vs. Andrés Adán López Ponce. Controversias del Orden Familiar Auto. 1 Acdo. Núm. Exp. 823/2012.
Carrasco Plaza Karina vs. Galván Chávez Alonso. Exh. Familiar Auto. 1 Acdo. en Exhorto. Núm. Exp. 1611/2024.
Celis Carrillo Citlalli Areli vs. Álvaro Soto Gómez. Controversias del Orden Familiar Auto. 1 Acdo. Núm. Exp. 1029/2021.
Cervantes Pérez César Alejandro vs. Martínez Hernández Criseida. Controversias del Orden Familiar Auto. 1 Acdo. Núm. Exp. 1895/2022.
Cuaquentzi Pineda Rosalinda su Sucesión. Sucesorio Familiar Auto. 1 Acdo. Núm. Exp. 843/2023.
Cueva Cerpa Luis Roberto su Sucesión. Sucesorio Familiar Auto. 1 Acdo. Núm. Exp. 259/2023.
Díaz Moreno Fabiola Enriqueta vs. Cabrera Fernández Enrique. Controversias del Orden Familiar Auto. 1 Acdo. Núm. Exp. 547/2024.
García Agapita Inocencia su Sucesión. Sucesorio Familiar Auto. 1 Acdo. Núm. Exp. 245/2023.
García Silverio Carmen Eloísa vs. Rodríguez Gallegos Marcelo. Controversias del Orden Familiar Auto. 1 Acdo. Núm. Exp. 1091/2023.
García Tenorio Zabdiel Trinidad vs. Martín Muñoz Elsy Viridiana. Controversias del Orden Familiar Auto. 1 Acdo. Núm. Exp. 2049/2023.

SOLO CONSULTA
SOLO CONSULTA
SOLO CONSULTA

Godínez Banda Liliana vs. Jaime Daniel Canseco González. Controversias del Orden Familiar Auto. 1 Acdo. en Incidente. Núm. Exp. 251/2018 Reduc. de Pensión Alimenticia.
Gómez Cardoso Alfonso Salvador vs. Correa Villegas Yadira. Controversias del Orden Familiar Dada. 1 Acdo. Núm. Exp. 1495/2024.
González Hernández Norberto su Sucesión. Sucesorio Familiar Auto. 1 Acdo. Núm. Exp. 953/2024.
González Marín María Esperanza del Carmen su Sucesión vs. Castro Segura Ignacio. Ord. Civil Familiar Auto. 1 Acdo. Núm. Exp. 66/2024.
González Rodríguez María Guadalupe vs. Ramírez Salinas Graciela y Ramírez Salinas Maruia de Jesús y Ramírez Salinas Jorge. Ord. Civil Familiar Auto. 1 Acdo. Núm. Exp. 1749/2024.
González Sánchez Raquel vs. Carmona Hernández Alfredo. Exh. Familiar Auto. 1 Acdo. en Exhorto. Núm. Exp. 1663/2024.
González Dolores y/o María Dolores González Segura O. Dolores González Seguro. Int. Auto. 1 Acdo. Núm. Exp. 1655/2008.
González Sánchez Carlos Alejandro vs. Nancy Elizabeth Valle Saavedra. Controversias del Orden Familiar Auto. 1 Acdo. Núm. Exp. 329/2021.
Guillén Fernández María del Rocío vs. Castañeda Jiménez Víctor Hugo. Controversias del Orden Familiar Auto 4. 3 Acdos. Núm. Exp. 933/2024.
Gutiérrez Serrano Silvia vs. Felipe de Jesús Velázquez Díaz. Controversias del Orden Familiar Auto. 1 Acdo. Núm. Exp. 429/2016.
Hernández Hernández Anayeli vs. Serratos Venegas Néstor Nigel. Controversias del Orden Familiar Audiencia. 1 Acdo. Núm. Exp. 1705/2021.
Hernández León Osvaldo Alejandro vs. Rojas Hernández Cinthya Guadalupe. Exh. Familiar Auto. 1 Acdo. en Exhorto. Núm. Exp. 1557/2024.
Hernández Osorno José. Int. Auto. 1 Acdo. Núm. Exp. 1575/2004.
Jiménez Campos Juan Carlos vs. Díaz de León Guerrero Karla. Controversias del Orden Familiar Auto. 1 Acdo. en Incidente. Núm. Exp. 179/2018 Cambio de Guarda, Cust. y Pago de Pensión Alimenticia.
Jiménez Vázquez Elena Ivette vs. Sánchez Ambriz Aldo. Exh. Familiar Auto. 1 Acdo. en Exhorto. Núm. Exp. 1191/2024.
Lara González Katerine Giselle vs. Erick Eduardo Murga López. Controversias del Orden Familiar Auto. 1 Acdo. Núm. Exp. 2099/2015.
Limón Mauber Guadalupe. Sucesorio Familiar Auto. 2 Acdos. Núm. Exp. 657/1975.
Luna Maldonado Ernesto su Sucesión. Sucesorio Familiar Auto. 1 Acdo. Núm. Exp. 1391/2021.
Madrigal González Ma del Rosario vs. Sandoval Morales Israel Hugo. Exh. Familiar Auto. 1 Acdo. Núm. Exp. 1779/2022.
Manzano Gómez Verónica vs. Prado Monterosas Christian. Exh. Familiar Auto. 1 Acdo. en Exhorto. Núm. Exp. 1827/2024.
Márquez Espino María Angélica vs. Alvarado Castañeda Eduardo. Especial Familiar Apel. 1. 1 Acdo. Núm. Exp. 249/2023.
Medina de Los Santos Lesslie Damaris vs. Lozada Márquez Eduardo Román. Controversias del Orden Familiar Auto. 1 Acdo. Núm. Exp. 1293/2024.
Mejía Pavón María del Pilar. Sucesorio Familiar Auto. 1 Acdo. Núm. Exp. 751/2021.
Méndez Mendiola César Enrique vs. Tirado Valencia Viridiana Alejandra. Especial Familiar Auto. 1 Acdo. Núm. Exp. 1663/2022.
Monroy del Valle Norma Alicia vs. Francisco Eliseo Camacho Córdova. Cont. Ord. Fam. Auto. 1 Acdo. Núm. Exp. 1707/2008.
Náder Jiménez Ricardo vs. Guisel García Ortega. Controversias del Orden Familiar Auto. 1 Acdo. Núm. Exp. 185/2021 Principal Tomo III.
Paniagua Flores Jorge Arturo vs. María Guadalupe Aguilar López. Especial Familiar Auto. 1 Acdo. Núm. Exp. 161/2017.
Parra José Luis vs. Suárez Espinosa Evelina. Especial Familiar Auto. 1 Acdo. Núm. Exp. 883/1981.
Pérez Cruz Ariadna Alejandra vs. Gómez Colín Sebastián. Controversias del Orden Familiar Auto. 1 Acdo. Núm. Exp. 1171/2024.
Pérez Olalde Josefina vs. Pérez Pérez Fátima Guadalupe. Controversias del Orden Familiar Auto. 1 Acdo. Núm. Exp. 1463/2024.
Peñaloza Solís Érika vs. Reyes Miguel Donato Saúlo. Controversias del Orden Familiar Auto. 1 Acdo. Núm. Exp. 473/2022.
Ponce Contreras Isabel su Sucesión. Sucesorio Familiar Auto. 1 Acdo. Núm. Exp. 11/2024.
Portilla Cabello Hilario Guadalupe su Sucesión. Sucesorio Familiar Auto 3. 3 Acdos. Núm. Exp. 393/2022.
Prado Valdés Olegario su Sucesión. Sucesorio Familiar Dada. 1 Acdo. Núm. Exp. 997/2024.
Pérez Martínez María de Los Ángeles vs. Jorge López López. Cont. Ord. Fam. Auto 2. 2 Acdos. Núm. Exp. 1519/2006.
Ramírez Agama María Teresa vs. Edgar López Sánchez. Especial Familiar Auto. 1 Acdo. Núm. Exp. 1019/2021.
Ramírez Sánchez Alejandro su Sucesión. Sucesorio Familiar Auto. 1 Acdo. Núm. Exp. 1795/2022.
Reynoso Malfavon Nayhely vs. Krengel Félix y Malfavon Ramos Nidia Ivette. Controversias del Orden Familiar Computo para Contestar Agravios. 1 Acdo. Núm. Exp. 781/2024.
Rodríguez Romero Julieta Maricela vs. Caballero Gutiérrez Eduardo Federico. Exh. Familiar Auto. 1 Acdo. en Exhorto. Núm. Exp. 1603/2024.
Rodríguez Sánchez Ingrid vs. Campos de la Fuente Sergio. Especial Familiar Auto. 1 Acdo. en Incidente. Núm. Exp. 999/2022 Inc. de Guarda y Custodia.
Rodríguez Sierra Fabiola y Hernández Núñez Marcos vs. Cerda Silva Anayeli Raquel y Hernández Núñez Ulises. Controversias del Orden Familiar Auto. 1 Acdo. Núm. Exp. 237/2022.
Ruíz Burgos Rosendo vs. Ruíz Escobar Erik. Controversias del Orden Familiar Auto. 1 Acdo. Núm. Exp. 919/2022.
Ruíz Meléndez Mariana vs. Miguel Ángel Cortés Bolaños. Controversias del Orden Familiar Dada. 1 Acdo. Núm. Exp. 475/2018.
Saldaña Díaz Gustavo Omar vs. Peña García Andrea Guadalupe. Exh. Familiar Auto. 1 Acdo. en Exhorto. Núm. Exp. 1817/2024.
Sánchez Garrido José Luis. Sucesorio Familiar Dada. 1 Acdo. Núm. Exp. 555/2020.
Sánchez Sánchez Antonio (su Sucesión) por Conducto de su Albacea Carlos Alejandro Sánchez Gutiérrez vs. Ricardo Sánchez Gutiérrez y Manuel de Jesús Sánchez Delfín vs. Remitido por el Juzgado Vigésimo Sexto Familiar de la Cdmx para Acumularse Al Juic. Sucesorio Testament. a Bienes de Sánchez Sánchez Antonio. Ord. Civil Familiar Auto. 1 Acdo. Núm. Exp. 343/2021.
Serrano Olvera Claudia Ivone vs. Juan Manuel Arellano Estrada. Cont. Ord. Fam. Auto 3. 3 Acdos. Núm. Exp. 2039/2010.
Serrano Sierra Ana Elena su Sucesión. Sucesorio Familiar Auto. 1 Acdo. Núm. Exp. 1895/2023.
Tanamachi Ramos Jesús Keiki vs. Stephanie Andrea González Gerard. Especial Familiar Auto 2. 1 Acdo. Núm. Exp. 1665/2018.
Tanamachi Ramos Jesús Keiki vs. Stephanie Andrea González Gerard. Especial Familiar Auto 3. 3 Acdos. Núm. Exp. 1665/2018 Inc. de Cump. de Régimen de Visitas y Alimentos.
Torres Velázquez Aarón vs. Motolese Alegre Brenda Ángela. Especial Familiar Auto. 1 Acdo. Núm. Exp. 73/2024.
Torres Zamarripa María Brizheyda Armandina. Sucesorio Familiar Comparecencia de Billete. 1 Acdo. Núm. Exp. 2155/2016 Cuarta Sección.
Valencia Maldonado Macrino vs. Gasca Martiñón Verónica. Especial Familiar Auto. 1 Acdo. Núm. Exp. 115/2022.
Vargas Zamudio María de Jesús. Sucesorio Familiar Auto. 1 Acdo. Núm. Exp. 1317/2008.
De la Pera Chávez Susana su Sucesión. Sucesorio Familiar Auto. 1 Acdo. Núm. Exp. 1395/2024.
NO PUBLICADOS
Barba Guzmán Diana Laura vs. Reyes Herrera Ricardo Salvador. Controversias del Orden Familiar Auto 3. 1 Acdo. Núm. Exp. 755/2022.
González Aranda Catalina su Sucesión. Sucesorio Familiar Auto. 1 Acdo. en Expedientillo. Núm. Exp. 2019/2023 Bis. 1 Expdllo.

LA SECRETARIA DE ACUERDOS
LIC. MARÍA DE LOURDES HERNÁNDEZ SÁNCHEZ

SECRETARÍA "B"
ACUERDOS DEL 16 DE OCTUBRE DEL 2024
SIN PUBLICACIÓN
ACUERDOS DEL 15 DE OCTUBRE DEL 2024 NO PUBLICADOS
Aguilar Mercado Brenda Erani vs. Edgar Francisco Pizano Mata. Especial Familiar 1 Acdo. Núm. Exp. 98/2014.
Aguirre León Aylin Priscila vs. Morales Ponce de León Raúl. Controversias del Orden Familiar 1 Acdo. Núm. Exp. 1530/2024.

SOLO CONSULTA
SOLO CONSULTA
SOLO CONSULTA

Alonzo Viera Kerler Alejandro vs. Arellano Negrete Ana Carolina. Exh. Familiar 1 Acdo. en Exhorto. Núm. Exp. 1826/2024.
Arellano Soto José Trinidad su Sucesión. Sucesorio Familiar 1 Acdo. Núm. Exp. 1384/2022.
Arrubarrena Aragón Víctor Manuel su Sucesión. Sucesorio Familiar 1 Acdo. Núm. Exp. 1564/2024.
Ávila Mendoza Jesús Vicente su Sucesión. Sucesorio Familiar 1 Acdo. Núm. Exp. 902/2024.
Barjau Córdova Fernando. Juris. Voluntaria Familiar 1 Acdo. Núm. Exp. 1806/2024.
Barragán Rincón Jennifer vs. Díaz Chávez Salvador. Controversias del Orden Familiar 3 Acdos. Núm. Exp. 1404/2023.
Castañeda Flores Emigdio su Sucesión. Sucesorio Familiar 1 Acdo. Núm. Exp. 1796/2024.
Castelán Nava Balbina Yolanda su Sucesión. Sucesorio Familiar 1 Acdo. Núm. Exp. 324/2024.
Chagolla Rodríguez Stephanie Vianey vs. Sesma Flores Diego Humberto. Controversias del Orden Familiar 2. 2 Acdos. Núm. Exp. 222/2024.
Contreras Martínez Zenaida su Sucesión. Exh. Familiar 1 Acdo. en Exhorto. Núm. Exp. 1824/2024.
Corona Frías Miroslawa Denisse Gabriela vs. Alemán Hernández Diego. Exh. Familiar 1 Acdo. en Exhorto. Núm. Exp. 1522/2024.
Cruz Vargas Melanie Jazmín vs. González Monroy Brandon Alberto. Controversias del Orden Familiar 1 Acdo. Núm. Exp. 272/2024.
Espinosa Gómez Ingrid Allinn vs. Magaña Sánchez Luis Manuel. Especial Familiar 2. 1 Acdo. Núm. Exp. 230/2023 Inc. de Perdida de Derecho a la Compensación por Actos de Ingratitud.
Flores González Deyanira Jezabel vs. Carlos Raúl Juárez Lima. Controversias del Orden Familiar 1 Acdo. Núm. Exp. 340/2004.
Flores Lozano Rosa Isela y Lozano Aceves Julieta Elisa y Flores Godínez Jorge Enrique vs. Lozano Pérez Diana Fernanda. Controversias del Orden Familiar 1 Acdo. Núm. Exp. 442/2024.
Franco Palacios Blanca Yahaira vs. Monter Aguilar Jesús Alberto. Controversias del Orden Familiar 1 Acdo. Núm. Exp. 1380/2024.
Gloria Chuy Taddy vs. Mario Carlos Benítez Salcedo. Especial Familiar 1 Acdo. Núm. Exp. 274/2017.
Hernández Castillo Marlen Pilar vs. Vázquez Alvarado Adrián. Controversias del Orden Familiar 1 Acdo. Núm. Exp. 1396/2024.
Hernández López Rosendo Antonio vs. Guzmán García Araceli. Controversias del Orden Familiar no Publ. de 11 de Octubre. 1 Acdo. Núm. Exp. 1076/2024.
Hernández Mayen Carolina vs. José Luis Meneses Martínez. Especial Familiar 1 Acdo. Núm. Exp. 1856/2016.
Lavanderos Carmona Francisco. Int. 1 Acdo. Núm. Exp. 1202/1978.
López Carreño María Teresa vs. Reyna Terán Rodolfo. Exh. Familiar 1 Acdo. en Exhorto. Núm. Exp. 1818/2024.
López Ciriaco Ubaldo y Lemus Vargas Irma vs. Irma López Lemus. Controversias del Orden Familiar no Publ. de 14 de Octubre. 1 Acdo. Núm. Exp. 410/2014 Inc. de Cambio de Guarda y Custodia.
López Estrada Luis Armando vs. Martínez Sánchez Xóchitl Aketzalli. Controversias del Orden Familiar 1 Acdo. Núm. Exp. 2150/2023.
López López Claudia vs. Víctor Manuel Morales Yedra. Especial Familiar 1 Acdo. Núm. Exp. 2324/2015.
Lule Medina Blanca Selene vs. Guzmán López Hugo. Controversias del Orden Familiar 2 Acdos. Núm. Exp. 1744/2024.
Marín Domínguez Consuelo su Sucesión. Sucesorio Familiar 1 Acdo. Núm. Exp. 922/2023.
Márquez Gutiérrez Rosa Angélica vs. Pérez Ramírez Miguel Ángel. Especial Familiar 1 Acdo. Núm. Exp. 104/2018 Inc. de Cambio de Guarda y Custodia.
Márquez Gutiérrez Rosa Angélica. Especial Familiar 2. 2 Acdos. Núm. Exp. 104/2018 Inc. Cump. de Reg. de Convivencias.
Martínez Garduño Rocío vs. Nieto Flores David. Controversias del Orden Familiar 1 Acdo. Núm. Exp. 688/2024.
Martínez Román Tania vs. Francisco Javier Garduño Cárdenas. Controversias del Orden Familiar 1 Acdo. Núm. Exp. 1808/2013 Inc. de Reduc. de Pensión Alimenticia.
Molina Guadarrama Luis. Esp. Hip. 1 Acdo. Núm. Exp. 360/2002.
Montesinos Galicia Natalia. Sucesorio Familiar no Publ. de 11 de Octubre. 1 Acdo. Núm. Exp. 1192/2015.
Morales Rodríguez Agustín su Sucesión. Sucesorio Familiar no Publ. de 15 de Octubre. 1 Acdo. Núm. Exp. 1432/2022.
Murga Sánchez Rebeca su Sucesión. Sucesorio Familiar 1 Acdo. Núm. Exp. 1342/2024.
Nah Morales José Humberto vs. Virginia Díaz Hernández. Especial Familiar 1 Acdo. Núm. Exp. 128/2019.
Nava Díaz Guillermo vs. Rendón Marino Norma Patricia. Especial Familiar 1 Acdo. Núm. Exp. 120/2024.
Núñez Isals Evelyn Zulema vs. Raúl Cortés Rivera. Controversias del Orden Familiar Prórroga. 1 Acdo. Núm. Exp. 1764/2017.
Orozco Pérez Octavio su Sucesión. Sucesorio Familiar 1 Acdo. Núm. Exp. 832/2024.
Ortiz Ávila Alma Rosa vs. Josué Armando Nicolás García. Controversias del Orden Familiar 1 Acdo. Núm. Exp. 44/2021.
Pérez Morales Alondra Charite vs. Olivares Torres Sergio. Controversias del Orden Familiar 2 Acdos. Núm. Exp. 42/2024.
Ponce Martínez María del Carmen vs. Manuel de Jesús Nango Urbina. Controversias del Orden Familiar 1 Acdo. Núm. Exp. 2318/2014.
Quiroz Uribe María Lourdes su Sucesión. Sucesorio Familiar 1 Acdo. Núm. Exp. 696/2023.
Ramírez López María Guadalupe. Juris. Voluntaria Familiar 1 Acdo. Núm. Exp. 1240/2023.
Ramírez Urbano Juan Alberto vs. Osorio Luna Vanesa. Controversias del Orden Familiar 2. 1 Acdo. Núm. Exp. 332/2024.
Ramos Colín Paola Berenice vs. Martínez Santiago Alberto. Controversias del Orden Familiar 2 Acdos. Núm. Exp. 1738/2024.
Ramírez Franco Rebeca vs. Ramón Edmanuel Olivo Contreras. Alim. 1 Acdo. Núm. Exp. 932/1994.
Reyes Martínez Itzen Nayelli y Luis Enrique Méndez Monroy. Juris. Voluntaria Familiar 1 Acdo. Núm. Exp. 1532/2017.
Reyes Martínez Itzen Nayelli y Luis Enrique Méndez Monroy. Juris. Voluntaria Familiar 1. 1 Acdo. Núm. Exp. 1532/2017 Inc. de Modificación de Convenio.
Reyes Ruíz Emma su Sucesión. Sucesorio Familiar 1 Acdo. Núm. Exp. 1800/2024.
Rodríguez Avilés Andrés vs. Teresita del Niño Jesús Castillo Palafox y Otros. Ord. Civil Familiar 2. 2 Acdos. Núm. Exp. 2416/2014.
Rodríguez Ramírez Fabiola. Controversias del Orden Familiar no Publ. de 15 de Octubre. 1 Acdo. Núm. Exp. 1684/2024.
Rodríguez Sánchez Joshua vs. Mendoza Amaya Frida Viviana. Controversias del Orden Familiar 1 Acdo. Núm. Exp. 1460/2023.
Rojas Pérez Noemí vs. Hernández Vera Pedro. Controversias del Orden Familiar 1 Acdo. Núm. Exp. 1724/2012.
Rosales Laydes Gonzalo su Sucesión. Sucesorio Familiar 1 Acdo. Núm. Exp. 1756/2022.
Rubio Pineda Silviano. Sucesorio Familiar 1 Acdo. Núm. Exp. 704/2009 Tomo II.
Ruíz Jiménez María Amada vs. Felipe Becerril Moisés. Controversias del Orden Familiar 2 Acdos. Núm. Exp. 1742/2023.
Salgado Pérez Leslie Paola vs. Vázquez Astorga Alfredo. Controversias del Orden Familiar 1 Acdo. Núm. Exp. 496/2023.
Salinas Jiménez Soledad su Sucesión. Sucesorio Familiar 1 Acdo. Núm. Exp. 1204/2024.
Salinas Tolentino Itzel Alejandra vs. Ademar Estrada Flores. Controversias del Orden Familiar 1. 2 Acdos. Núm. Exp. 1446/2019.
Sánchez Franco Nidia. Sucesorio Familiar 1 Acdo. Núm. Exp. 2236/2017 Secc. Cuatra.
Secreto. Controversias del Orden Familiar 1 Acdo. Núm. Exp. 1808/2013 Inc. de Reduc. de Pensión Alimenticia.
Secreto. Controversias del Orden Familiar 2 Acdos. Núm. Exp. 2242/2023.
Simiano Martínez Laura Nayely vs. López Rangel Víctor Hugo. Controversias del Orden Familiar Alimentos por Comparecencia. 1 Acdo. Núm. Exp. 1852/2024.
Suárez Montiel Reina María Isabel vs. Jeyne Lara Flores. Controversias del Orden Familiar 1 Acdo. Núm. Exp. 480/2020.
Tapia López de García Teresa. Int. 1 Acdo. Núm. Exp. 1272/1979.
Vázquez de la Cruz Vania vs. Parrilla Hernández Christian Michel. Controversias del Orden Familiar 1 Acdo. Núm. Exp. 1468/2023.
Zavala Núñez Antonio. Sucesorio Familiar 1 Acdo. Núm. Exp. 1062/2022.

AUDIENCIA

Bocanegra Canizal Antonio vs. Dávila Martínez Engracia Guadalupe. Aud. de Div. Se Difiere Especial Familiar. 1 Audiencia. Núm. Exp. 790/2024.
Jaimes López Sugey vs. González Rojas Miguel Ángel. Aud. Controversias del Orden Familiar 1 Audiencia. Núm. Exp. 608/2023.
Martínez Uribe Ángeles vs. García Martínez Simón. Aud. Controversias del Orden Familiar 1 Audiencia. Núm. Exp. 546/2023.

SOLO CONSULTA
SOLO CONSULTA
SOLO CONSULTA

De la Vega Andrade Marcela vs. Pichardo Hernández Joel Ramón. Aud. Controversias del Orden Familiar 1 Audiencia. Núm. Exp. 1718/2023.

SENTENCIAS DEFINITIVAS DEL 15 DE OCTUBRE DEL 2024

Elizarrras Anaya Noemí Eduviges. Controversias del Orden Familiar Sent. Def. 1 Núm. Exp. 1642/2021

López Galicia Benjamín vs. Elizarrarás Anaya Noemí Eduviges. Controversias del Orden Familiar Sent. Def. 1 Núm. Exp. 929/2022

EL SECRETARIO DE ACUERDOS
LIC. SANDRO EDUARDO SORIA BERNAL

OCTAVO DE LO FAMILIAR

SECRETARÍA "A"
ACUERDOS DEL 16 DE OCTUBRE DEL 2024
SIN PUBLICACIÓN

SOLO CONSULTA

ACUERDOS DEL 15 DE OCTUBRE DEL 2024 NO PUBLICADOS

Acosta López Juan Antonio vs. Gordian Herrera Eva. Exh. Familiar Devolución de Exhorto. 1 Acdo. en Exhorto. Núm. Exp. 1738/2024.

Alanís Arias Rodrigo Salvador vs. Lira Hernández Claudia Edith. Controversias del Orden Familiar No Es la Firma. 1 Acdo. Núm. Exp. 1808/2023.

Araos Ferrer Elena Mireya. Sucesorio Familiar Razon. 1 Acdo. Núm. Exp. 124/2009 Segunda Sección.

Arellano López Alfredo su Sucesión. Sucesorio Familiar Informa Dependencia. 2 Acdos. Núm. Exp. 396/2022.

Arias Santibañez Cynthia Karina vs. Enríquez Pacheco Anuar. Controversias del Orden Familiar Oficio. 1 Acdo. Núm. Exp. 756/2024.

Barrera Reynoso Danae vs. Torres Antuñano Jorge Humberto. Controversias del Orden Familiar Girar Oficio. 1 Acdo. Núm. Exp. 862/2019 Tomo IV - Cuad. Principal.

Barrón Delabra Natalia vs. Rendón García Bruno. Controversias del Orden Familiar Solic. de Devolución de Expediente. 1 Acdo. Núm. Exp. 1318/2022.

Bastida González Miriam Paola vs. Martínez Lagos Carlos Giovanny. Especial Familiar Informe. 1 Acdo. Núm. Exp. 1272/2022.

Bautista Hernández Alma Verónica vs. Quero Juan José. Ord. Civil Familiar Turno Oficio Amj. 1 Acdo. en Expedientillo. Núm. Exp. 185/2003.

Burillo González Antonio Fidel. Juris. Voluntaria Familiar Se Agenda Audiencia. 1 Acdo. Núm. Exp. 1234/2024.

Campos Gaytán Neri vs. Campos Aguilar Martín. Exh. Familiar Exhorto-Girar Oficios. 1 Acdo. en Exhorto. Núm. Exp. 1821/2024.

Campos López Juan José. Juris. Voluntaria Familiar Oficio. 1 Acdo. Núm. Exp. 942/2024.

Castillo Cervantes Joaquín René. su Suc. Sucesorio Familiar Turnar Cedula. 1 Acdo. Núm. Exp. 590/2020.

Castillo Flores Patricia vs. Castillo Flores Juan Alberto y Epiggemio Ortega Loida. Controversias del Orden Familiar Sicor. 1 Acdo. Núm. Exp. 1732/2024.

Castro López Leslie vs. González Téllez Diego Omar. Controversias del Orden Familiar Admite. 1 Acdo. Núm. Exp. 1780/2024.

Cedeño Ledesma Carlos su Sucesión. Sucesorio Familiar Minuta. 3 Acdos. en Incidente. Núm. Exp. 556/2020 Inc. de Nul. de Actuaciones.

Cervantes López Ángel Antonio vs. Romero García Miriam Victoria. Controversias del Orden Familiar Psicología. 1 Acdo. Núm. Exp. 1278/2023.

Chávez Núñez María Iveet. Controversias del Orden Familiar Dada Cuenta. Aclara. 1 Acdo. Núm. Exp. 2272/2015 Tomo IV.

Chino Serrano Marlene vs. Rojas López Roberto. Controversias del Orden Familiar Minuta Sgeipaj. 1 Acdo. Núm. Exp. 1868/2019 Tomo II - Cuad. Principal.

Contreras Bautista María Elena vs. José Bernardo Albarrán Méndez. Controversias del Orden Familiar Devolución de Archivo. 1 Acdo. Núm. Exp. 502/2016.

Contreras Ocaña Horacio Martín vs. Sánchez Montaño Verónica. Controversias del Orden Familiar Remite Informe. 1 Acdo. Núm. Exp. 2216/2023 Tomo II - Cuad. Principal.

Dávalos Gladin Manuel. Int. Autorización. 1 Acdo. Núm. Exp. 790/2005.

Escobar Badillo Eulalia Teodora su Sucesión. Sucesorio Familiar Manifestaciones. 1 Acdo. Núm. Exp. 862/2022.

Estrada Jacinto Adriana Fabiola vs. Onofre Martínez Juan Carlos. Controversias del Orden Familiar Oficio. 2 Acdos. Núm. Exp. 1104/2024.

Fabela González Carlos Jorge su Sucesión. Sucesorio Familiar Devuelve Minuta. 1 Acdo. Núm. Exp. 832/2024.

Fernández Piña María de Los Ángeles vs. Camacho Lozano Jean Carlo. Controversias del Orden Familiar no Publ. del 09- 10- 2024. 1 Acdo. Núm. Exp. 1158/2024.

Flores García Fausto Israel vs. Flores Ramírez Karina. Controversias del Orden Familiar Informe Psicología. 2 Acdos. Núm. Exp. 1198/2023.

Flores Peralta Stefanie vs. Román Puebla Daniel. Controversias del Orden Familiar Cita Llenado de Formularios. 1 Acdo. Núm. Exp. 80/2023.

Gamboa Mendoza Aytzin vs. Serrato Auld Erasmo Carlos. Controversias del Orden Familiar Información de Convivencias. 1 Acdo. Núm. Exp. 1056/2024.

Gómez Ortega Úrsula vs. Rico Sánchez Axel Eduardo. Controversias del Orden Familiar Manifestaciones. 1 Acdo. Núm. Exp. 1668/2019 (Principal Tomo II.

González Vite Rosalba vs. Romero Hernández Ernesto. Ord. Civil Familiar Oficio. 1 Acdo. en Incidente. Núm. Exp. 1008/2013 Cancel. de Pensión Alimenticia.

Granados Martínez Francisco Javier. Sucesorio Familiar Notario Autoriza. 1 Acdo. Núm. Exp. 1718/2015.

Guadarrama Pacheco María de Los Ángeles. su Suc. vs. Guadarrama Pacheco María de Los Ángeles. Sucesorio Familiar Minuta. 1 Acdo. Núm. Exp. 2118/2018 Secc. Segunda.

Gutiérrez Sánchez Eder Miguel vs. Leyva Ávila Viridiana. Especial Familiar Minuta Sgeipaj. 1 Acdo. Núm. Exp. 986/2024.

Gutiérrez Solchaga Carla Silvana y Gutiérrez Solchaga Carlos Santiago vs. Gutiérrez Sánchez Carlos Cuitlahuac. Controversias del Orden Familiar Minuta. 1 Acdo. en Seccion_De_Ejecución. Núm. Exp. 46/2021.

Hernández Arciniega Aylin vs. Monsalvo Balderas Diego Alberto. Controversias del Orden Familiar Turnar. 1 Acdo. Núm. Exp. 1630/2024.

Hernández Castro María Francisca su Sucesión vs. Lagunes López José Rogerio. Ord. Civil Familiar 1 Acdo. Núm. Exp. 1154/2023.

Hernández Cruz Rosalía vs. Soriano Argott Ignacio. Exh. Familiar Exhorto- Girar Oficio. 1 Acdo. en Exhorto. Núm. Exp. 1824/2024.

Hernández González Erik Daniel vs. Ramos Torres Mariana. Controversias del Orden Familiar Informe. 1 Acdo. Núm. Exp. 672/2022.

Hernández Rodríguez Jonathan Jesús vs. Rodríguez Soto Sandra Paola. Controversias del Orden Familiar Apoyo Judicial. 1 Acdo. Núm. Exp. 1256/2023.

Hernández Soberanes Ivon vs. Rodríguez Herrera Mario Eduardo. Especial Familiar Copias. 1 Acdo. Núm. Exp. 2018/2023.

Iturbe Medina Marco Antonio vs. Jimena de Pilar Carrillo Valls. Especial Familiar Solic. de Devolución de Expediente. 1 Acdo. en Expedientillo. Núm. Exp. 750/2016.

Jiménez Mayo Ana Laura vs. Panchi Valeriano Juan Daniel. Controversias del Orden Familiar Turnar. 1 Acdo. Núm. Exp. 1410/2024.

Jiménez Ramírez Eustolio su Sucesión. Sucesorio Familiar Razon. 1 Acdo. Núm. Exp. 886/2023.

Lagunas Morales Tania Karina vs. Flores Ramírez Israel. Controversias del Orden Familiar Depurado Expedientillo. 1 Acdo. en Expedientillo. Núm. Exp. 480/2023.

Ledesma Cerón Carlina vs. Arredondo Benítez José Ricardo. Exh. Familiar Devolución de Exhorto. 1 Acdo. en Exhorto. Núm. Exp. 1720/2024.

López Hernández Ana Laura vs. Ambrosio Martínez Raúl. Controversias del Orden Familiar 103. 1 Acdo. Núm. Exp. 1642/2024.

Marín Cruz Héctor vs. Berenice Pérez Meza. Controversias del Orden Familiar Devolución de Archivo. 1 Acdo. Núm. Exp. 1090/2019.

Martínez Espinosa María Elena vs. Gallardo Pineda Jesús Fernando. Controversias del Orden Familiar 1 Acdo. en Expedientillo. Núm. Exp. 1440/2022.

Martínez García Anayelli vs. González Ramírez Luis Guillermo. Controversias del Orden Familiar For. de Seguimiento. 1 Acdo. en Incidente. Núm. Exp. 1910/2023 Inc. de Modificación de Convn. de Incremento de Pensión Alimenticia.

Martínez Romero Lilia vs. Maldonado Lugo Sergio. Exh. Familiar Copias. 1 Acdo. Núm. Exp. 362/2024.

Martínez Romero Lilia vs. Maldonado Lugo Sergio. Especial Familiar For. de Seguimiento. 1 Acdo. en Incidente. Núm. Exp. 362/2024 Inc. de Consecuencias Inherentes a la Disol. del Vinculo Matrimonial.

Martínez Sánchez María Rosa vs. Jiménez Sánchez Jesús Manuel. Controversias del Orden Familiar Copias. 1 Acdo. Núm. Exp. 2194/2018.

Méndez Contreras Juana Guadalupe vs. Romero León Miguel Ángel. Exh. Familiar Exhorto- Girar Oficio. 1 Acdo. en Exhorto. Núm. Exp. 1820/2024.

Montero Pérez Cristina vs. Rivas Chimal Jorge. Especial Familiar Realizar Cédula. 1 Acdo. Núm. Exp. 232/2024.

Montiel Castillo Ericka Lizbeth vs. Ángel Erick Vizcarra Dávalos. Controversias del Orden Familiar Autorización. 1 Acdo. Núm. Exp. 36/2021.

Montiel Saturnino Gabriela vs. Domínguez Reyes Adrián Esteban. Ord. Civil Familiar Expdllo. Turno Amj. 1 Acdo. en Expedientillo. Núm. Exp. 1391/2011.

Mora de García María del Rocío vs. Durán Brinkman Ana Fernanda y García Mora Diego Ramón. Controversias del Orden Familiar Minuta. 1 Acdo. Núm. Exp. 826/2022 Tomo II - Cuad. Principal.

Morales Maya Guillermina vs. Espinoza Arias Miguel Ángel. Especial Familiar 1 Acdo. Núm. Exp. 60/2019 Inc. de Liquidación de Sociedad Conyugal.

Moreno Arciniega Caleb vs. Osorio Rosales Ana Karen. Controversias del Orden Familiar Seguimiento de Oficio. 1 Acdo. Núm. Exp. 2088/2022 Tomo II - Cuad. Principal.

Nájera Sánchez Verónica vs. Erick Ulises Muñoz Peña. Controversias del Orden Familiar Oficio. 1 Acdo. Núm. Exp. 1916/2015.

Nájera Silva Ángel Pável vs. Esquivel Ramírez Jaquelíne. Controversias del Orden Familiar Elaborar Exhorto. 2 Acdos. Núm. Exp. 1528/2024.

Nava Salazar Elizabeth vs. Segura Méndez José Francisco. Controversias del Orden Familiar Turnar a Sentencia. 1 Acdo. en Incidente. Núm. Exp. 676/2005 Inc. de Cump. de Pensión Alimenticia.

Nolazco Rivera Marcela vs. Echeverría Navarro Roosmhan. Especial Familiar Razón Encargado de Archivo, Se Previene Encargada de Turno. 1 Acdo. en Incidente. Núm. Exp. 1194/2022 Inc. de Ejecc. de Convenio.

Nolazco Rivera Marcela vs. Echeverría Navarro Roosmhan. Especial Familiar Oficio Urgente. 1 Acdo. Núm. Exp. 1194/2022 Inc. de Régimen de Visitas.

Núñez Carmona María Rosaura su Sucesión. Sucesorio Familiar Dada Cuenta. 1 Acdo. Núm. Exp. 796/2024.

Olvera Cuéllar José Manuel su Sucesión. Sucesorio Familiar Manifestaciones. 1 Acdo. Núm. Exp. 868/2021 Tomo II Secc. Segunda.

Oropeza García Beatriz Itzel vs. García Moreno Abraham José. Controversias del Orden Familiar Girar Oficio y Exhorto. 2 Acdos. Núm. Exp. 1530/2024.

Ortiz Reyes Andrea vs. Ramírez Cabrera Efrén. Controversias del Orden Familiar Manifestaciones. 1 Acdo. Núm. Exp. 1866/2021 Tomo II - Cuad. Principal.

Palacios Vargas Hilario. Juris. Voluntaria Familiar Minuta. 1 Acdo. Núm. Exp. 1268/2024.

Pereda Acosta Miriam Natali vs. López Barragán Raúl Alejandro. Alim. Comparec. Manifestaciones. 2 Acdos. Núm. Exp. 1656/2010.

Pérez Acosta Karen. Juris. Voluntaria Familiar Solic. de Devolución de Expediente. 1 Acdo. en Expedientillo. Núm. Exp. 2010/2011.

Pérez Chávez Maribel vs. Sánchez Soledad José Roberto. Especial Familiar Acuse. 1 Acdo. en Incidente. Núm. Exp. 942/2017 Tomo II - Inc. de Reduc. de Pensión Alimenticia.

Pérez González Evelin Berenice vs. Alvarado Tapia Armando. Controversias del Orden Familiar Minutas Sgeipaj. 1 Acdo. Núm. Exp. 228/2021 Tomo III - Cuad. Principal.

Piñon Arellano Eduardo Jonathan vs. Salgado Marín María Jéssica. Controversias del Orden Familiar Prevención Causa de Pedir. 1 Acdo. Núm. Exp. 1770/2024.

Ponce Ramírez Mariana vs. Palma Rivera Julián. Controversias del Orden Familiar Se Desiste del Juicio. 1 Acdo. Núm. Exp. 2184/2023.

Prado Quintero Esmeralda Violeta. Juris. Voluntaria Familiar no Publ. del 11- 10- 2024. 1 Acdo. Núm. Exp. 576/2024.

Ramírez Arroyo Alicia su Sucesión. Sucesorio Familiar Informe Archivo Judicial. 1 Acdo. Núm. Exp. 1188/2024.

Ramírez Galván María Juana Antonia su Sucesión. Sucesorio Familiar Una Vez. 1 Acdo. Núm. Exp. 1204/2024.

Ramírez Solano Miguel Iván vs. Gómez Nicasio Jéssica. Controversias del Orden Familiar Estarse. 1 Acdo. Núm. Exp. 2230/2023.

Rangel Torres Denisse Desire vs. Calderón Villanueva Admin Jael. Controversias del Orden Familiar Oficio. 2 Acdos. Núm. Exp. 550/2024.

Rodríguez Hernández Érika Yazmín vs. Méndez Mercado René. Controversias del Orden Familiar Vista Contraria. 1 Acdo. Núm. Exp. 230/2024.

Rodríguez Méndez Ana María del Carmen vs. Trujillo Ake Ricardo Fidencio. Especial Familiar Cedula. 1 Acdo. Núm. Exp. 578/2023 Inc. de Liquidación de Sociedad Conyugal.

Romero Gress Nandy vs. González Luna Héctor. Controversias del Orden Familiar Cedula. 1 Acdo. Núm. Exp. 1070/2024.

Romero Vázquez Araceli Fabiana vs. Soto Ortega Juan Miguel. Controversias del Orden Familiar Fechas de Entrevistas Diagnostica. 1 Acdo. Núm. Exp. 1806/2023.

Rosales Hernández Ángel Damián vs. Velázquez Pérez Grisell. Div. Incausado No Hay Datos de Sigj. 1 Acdo. Núm. Exp. 1044/2010.

Ruíz Medina Sergio vs. Macías Bustamante Raquel. Especial Familiar Manifestaciones. 1 Acdo. Núm. Exp. 524/2024.

Salazar Moreno Teresa y Salazar Moreno Felipe y Salazar Moreno María del Pilar y Salazar Moreno Jesús y Salazar Moreno Luis vs. García Miranda Jorge Octavio y Salazar Naranjo Manuel. Ord. Civil Familiar Desecha Carecen de Legitimación. 1 Acdo. Núm. Exp. 1794/2024.

Sánchez Cisneros Alexa Jimena vs. Domínguez Álvarez Brian Antonio. Controversias del Orden Familiar 112 y Manifestaciones. 4 Acdos. Núm. Exp. 1578/2024.

Santana Rodríguezalbino su Suc. Arauz Hernández Rosalía su Suc. Sucesorio Familiar Causa Ejecutoria, Copias. 1 Acdo. Núm. Exp. 124/2021 Secc. Cuarta.

Santillán Rodríguez Sofía del Carmen vs. Juárez Rodríguez Ricardo. Controversias del Orden Familiar Cedula. 1 Acdo. Núm. Exp. 698/2024.

Schinaas y Arrieta María de Lourdes. Ord. Civil Familiar 7o Párrafo 112. 3 Acdos. Núm. Exp. 1490/2023.

Segura Díaz de León Naila Haydee vs. Sánchez Calvo Marco Antonio. Controversias del Orden Familiar Trabajo Social, Visita Domiciliaria. 1 Acdo. en Cuadernillo. Núm. Exp. 598/2024 Alimentos por Comparecencia.

Segura Zamora Margarita vs. Guillermo Román Velázquez Romero. Especial Familiar Ratificado que Sea. 1 Acdo. en Incidente. Núm. Exp. 720/2017 Inc. de Cesación y Cancel. de Pensión Alimenticia.

Silvar González Esperanza su Sucesión. Sucesorio Familiar Cedulas. 1 Acdo. Núm. Exp. 652/2024.

Solano Guerrero María de la Paz su Sucesión. Sucesorio Familiar Minutas. 1 Acdo. Núm. Exp. 1064/2024.

Solís Escobedo Eliseo. Sucesorio Familiar Estarse. 2 Acdos. en Cuadernillo. Núm. Exp. 172/2021 Secc. Segunda.

Sustaita Méndez Paulina vs. López Flores Misael. Exh. Familiar Exhorto- Girar Oficio. 1 Acdo. en Exhorto. Núm. Exp. 1818/2024.

Tapia Uribe Guillermo vs. Pérez Cedillo María Elena. Controversias del Orden Familiar For. de Seguimiento. 1 Acdo. Núm. Exp. 1408/2024.

Valencia López Amparo su Sucesión vs. Puente Torres Carlos Enrique su Sucesión. Ord. Civil Familiar Comparecencia Billete. 1 Acdo. Núm. Exp. 422/2019 Tomo II - Cuad. Principal.

Vallejo Bonilla Ángel Daniel vs. Cortés González Eliane Stefany. Controversias del Orden Familiar Minuta Sgeipaj. 1 Acdo. Núm. Exp. 1418/2024.

Vázquez González Dalía vs. Martínez Martínez Mauricio. Especial Familiar Girar Oficio. 1 Acdo. Núm. Exp. 328/2023.

Vázquez Hernández Mercedes vs. Romero Martínez Benigno. Especial Familiar Razon. 1 Acdo. Núm. Exp. 464/2024.

Vega García Gloria Paulina vs. Sánchez Pacheco Irving Axel. Controversias del Orden Familiar Informe Convivencia. 1 Acdo. Núm. Exp. 1342/2017.

Ventura Lemus Greta Esteofenes vs. Huber Olea y Contro Jean Paul. Controversias del Orden Familiar Exhibe Cuestionario. 1 Acdo. Núm. Exp. 956/2021 Tomo III - Cuad. Principal.

Vilcgis Carreola Juan su Sucesión. Sucesorio Familiar Sin Firma. 1 Acdo. Núm. Exp. 1008/2024.

SOLO CONSULTA
SOLO CONSULTA
SOLO CONSULTA

Villa González Ofelia vs. Juan Carlos González Veites. Controversias del Orden Familiar Autorización. 1 Acdo. en Cuadernillo. Núm. Exp. 1470/2019 Inc. de Reduc. de Pen Alim. y Dev de Cantidades Cobradas Indebidamente.

Villa Guerrero Consuelo su Suc. Sucesorio Familiar Solic. de Devolución de Expediente. 1 Acdo. en Expedientillo. Núm. Exp. 812/2013.

Viruez y Hernández Zoila Concepción y Rico Suárez Rodolfo. Vía de Apremio Familiar Sin Traslado. 1 Acdo. Núm. Exp. 466/1991 Vía de Apremio.

NO PUBLICADOS

Morales López Olga vs. Morales López Rosio y Otro. Exh. Familiar Devolución de Exhorto. 1 Acdo. en Exhorto. Núm. Exp. 1621/2024.

Soto Lucio Kenia Deyanira vs. Paz Gómez Jorge Gibran. Exh. Familiar Exhorto- Autorizaciones. 1 Acdo. en Exhorto. Núm. Exp. 1742/2024.

AUDIENCIA

Chavarría Ramos Hoshelin vs. Cervantes Montoya Misael Francisco. Se Difiere por Pláticas Conciliatorias Especial Familiar. 1 Aud. en Incidente. Núm. Exp. 1080/2022 Guarda y Custodia Definitiva.

Macal Martínez Paulina vs. Camacho Gómez Brando Martín. Se Difiere y Ordena Oficio Controversias del Orden Familiar 1 Aud. en Otros. Núm. Exp. 610/2021 Principal Tomo II.

SENTENCIAS DEFINITIVAS DEL 15 DE OCTUBRE DEL 2024

Jáuregui Rojano Martha Araceli vs. Rojano Jiménez Beatriz su Sucesión. Ord. Civil Familiar Sent. Def. 1 Núm. Exp. 1772/2023

SENTENCIAS INTERLOCUTORIAS

Kelly y Valdez María Adela su Sucesión. Sucesorio Familiar Sent. Interl. 2 Sent. Inter. en Otros. Núm. Exp. 1006/2023 Segunda Sección

LA SECRETARIA DE ACUERDOS
LIC. ARACELI CORTÉS ESLAVA

SECRETARÍA "B"

ACUERDOS DEL 16 DE OCTUBRE DEL 2024
SIN PUBLICACIÓN

ACUERDOS DEL 15 DE OCTUBRE DEL 2024 NO PUBLICADOS

Arcos García Sarai Yolotsi vs. Arcos Chávez Enrique Raúl. Controversias del Orden Familiar Turnar Nuevamente Cédula. Cvrr. 2 Acdos. Núm. Exp. 1477/2024.

Arguijo Padilla Bárbara Michelle vs. Arguijo Camacho Daniel. Controversias del Orden Familiar Cof Alimentos Mayor de Edad. 1 Acdo. Núm. Exp. 1783/2024.

Arias Sarmiento Eduardo y Otro vs. Arias Marcelino Eduardo. Exh. Familiar Exhorto- Of. a la Cnvb por Siara. 1 Acdo. en Exhorto. Núm. Exp. 1827/2024.

Ávila Báez Angélica Eskarlet vs. Carrillo García Francisco Daniel. Controversias del Orden Familiar Exhibe Cuestionario- Una Vez que Ratifique Se Toma en Cuenta. Cvrr. 1 Acdo. Núm. Exp. 1543/2024.

Barbosa Ira Annina vs. Muñoz Barbosa José Antonio. Controversias del Orden Familiar Lgrf Prom. 1 Acdo. Núm. Exp. 453/2023.

Bringas Oñate Flavio su Sucesión. Sucesorio Familiar Auroiza 4 Par. Bcd. 2 Acdos. Núm. Exp. 281/2024.

Buendía Medina María Inés vs. Nájera Marín Raúl. Ord. Civil Familiar Expdllo. Turno Amj. 1 Acdo. en Expedientillo. Núm. Exp. 575/2011 2.

Calvo Gómez Cecilia Beatriz vs. Gabriel Calderón Valladares. Controversias del Orden Familiar Se Pone a Disposición Oficio Amj. 1 Acdo. en Incidente. Núm. Exp. 1357/2000 Inc. de Cancel. de Pensión Alimenticia.

Canales Gutiérrez Adriana vs. Reyes Romero Gerardo de Jesús. Controversias del Orden Familiar Vista. Bcd. 1 Acdo. Núm. Exp. 2163/2023.

Carballo Martínez Celia su Sucesión. Sucesorio Familiar Recogen C/ Certificadas Amj. 1 Acdo. Núm. Exp. 665/2019.

Casillas López Andrés. Especial Familiar Cedula Sin Diligenciar Amj. 2 Acdos. en Incidente. Núm. Exp. 1933/2022 Inc. de Liquidación de Sociedad Conyugal.

Castillo Castro María de la Luz vs. Rodríguez Gaitan José Alonso. Ord. Civil Familiar Expdllo. Turno Amj. 1 Acdo. en Expedientillo. Núm. Exp. 173/1992.

Castro Sepúlveda Carlos Humberto su Sucesión. Sucesorio Familiar Desahoga Requerimientos Da Curp, Girar Oficios- No Procreo No Adopto Ni Reconocio Más- Señala Medios Electrónicos. Cvrr. 1 Acdo. Núm. Exp. 1613/2024.

Celis Ascanio Rosa Marcela vs. Rodríguez Sola José Luis. Especial Familiar Turno Cedula Amj. 1 Acdo. Núm. Exp. 1877/2022.

Corona García Carmen. Int. Se Notifican Amj. 1 Acdo. Núm. Exp. 581/2008.

Dimas Velázquez Angélica vs. Hernández Casas Juan. Controversias del Orden Familiar Billete. Cvrr. 2 Acdos. Núm. Exp. 1529/2008 Principal Tomo II.

Dorantes Carrillo Mauricio Antonio vs. Ana Paola Zárate Hernández. Especial Familiar Se Notifican Amj. 1 Acdo. Núm. Exp. 1207/2015.

Dounce Esparza María Teresa de Jesús. Sucesorio Familiar Se Dejo de Actuar. Y. 1 Acdo. Núm. Exp. 763/2020.

Espinosa Cruz Betzy Dallan vs. Espinosa Cortés Ricardo. Controversias del Orden Familiar Se Requiere Exhiba Cuestionario. Cvrr. 1 Acdo. Núm. Exp. 945/2023.

Estrada Ramírez Ofelia vs. Alejo Cruz Juan. Controversias del Orden Familiar Dada Cuenta Amj. 1 Acdo. Núm. Exp. 985/2022.

Estrada Téllez María del Rocío vs. Pérez González Adalberto. Controversias del Orden Familiar Expdllo. Turno Amj. 1 Acdo. en Expedientillo. Núm. Exp. 2303/2014.

Flores Huerta Diana vs. Rodríguez Romero Sergio Armando. Controversias del Orden Familiar Se Asigno Especialista en Psicología Amj. 2 Acdos. Núm. Exp. 1183/2024.

Flores Lima Gabriela vs. López Morales Samuel. Alim. Comparec. Turno Cedula Amj. 1 Acdo. Núm. Exp. 1497/2000.

Galván Santillán Brayan su Sucesión. Sucesorio Familiar Turno Cedula Amj. 1 Acdo. Núm. Exp. 423/2023.

García Martínez María Luisa vs. Flores Medina. Especial Familiar Minuta de Oficio. Bcd. 2 Acdos. en Incidente. Núm. Exp. 533/2016 Inc. de Liquidación de Sociedad Conyugal y Uso del Dom. Conyugal.

Gómez Villegas Carolina vs. López Meza Humberto. Especial Familiar Busqueda de Constancias Faltantes. Bcd. 1 Acdo. Núm. Exp. 2159/2023.

González González Sandra Viridiana vs. Christopher Dircio de Dios. Controversias del Orden Familiar Expdllo. Turno Amj. 1 Acdo. Núm. Exp. 1509/2015.

González Romero César Tomás vs. Molina Ventura Guadalupe Lizeth. Controversias del Orden Familiar Informe Amj. 2 Acdos. Núm. Exp. 1605/2022.

Guerrero Hernández Erasmo Baltazar su Sucesión. Sucesorio Familiar Requerir Encargados de Apelaciones Cumplimiento. Bcd. 1 Acdo. Núm. Exp. 1673/2021.

Guerrero Hernández Erasmo Baltazar su Sucesión. Sucesorio Familiar Exhiba Copias. Bcd. 1 Acdo. en Incidente. Núm. Exp. 1673/2021 Inc. para la Pos. de la Masa Hereditaria.

Gutiérrez Guerrero Alicia. su Suc. Sucesorio Familiar Se Ponen Autos a Disposición del Notario. Cvrr. 1 Acdo. Núm. Exp. 1971/2019.

Hernández González Carmen vs. Guadalupe Alcántara José. Controversias del Orden Familiar Expdllo. Turno Amj. 1 Acdo. en Expedientillo. Núm. Exp. 441/1998.

Hernández Ibarra Griselda vs. Becerril Paramo Miguel Ángel. Div. Incausado Proporciona Rfc del Dem. Amj. 1 Acdo. Núm. Exp. 1227/2010.

Hinojosa Sánchez Guillermo vs. Martínez Muñoz Margarita. Especial Familiar Turno Cedula Amj. 1 Acdo. Núm. Exp. 1877/2021.

Juárez Zúñiga Alejandro. su Suc. Sucesorio Familiar Turno Cedula Amj. 1 Acdo. Núm. Exp. 1209/2016.

Ledesma Yáñez Ma Carolina su Sucesión. Sucesorio Familiar Radica. 1 Acdo. Núm. Exp. 1775/2024.

López Pérez su Sucesión Anastacio. Sucesorio Familiar Remitir Estado Procesal a Otro Juzgado. Cvrr. 1 Acdo. Núm. Exp. 1367/2021.

Luna Ramírez Marisol vs. Castro Peña José Antonio. Controversias del Orden Familiar Recogen C/Certificadas Amj. 1 Acdo. Núm. Exp. 3/2024.

Macario Martínez María Guadalupe vs. Romero Chaparro Gustavo Valentín. Controversias del Orden Familiar Oficio Diligenciado Amj. 2 Acdos. Núm. Exp. 1751/2024.

Macías y Romo Manuel su Suc. Sucesorio Familiar Turno Cedula Amj. 1 Acdo. Núm. Exp. 437/2018.

Márquez Trejo Rosa María vs. Nolasco García José Luis. Controversias del Orden Familiar Deberá Estarse. Bcd. 1 Acdo. Núm. Exp. 2171/2023 Alimentos por Comparecencia.

SOLO CONSULTA
SOLO CONSULTA
SOLO CONSULTA

Martínez Escalona Leticia Isabel vs. Morales Morales Adrián. Controversias del Orden Familiar Exh. Sin Diligenciar Amj. 1 Acdo. Núm. Exp. 711/2024.

Mascorro López Elvia Leticia vs. Cortés Martínez Joel Renato. Controversias del Orden Familiar Informe Amj. 1 Acdo. Núm. Exp. 509/2024.

Medina Velázquez Edna Griselda vs. Luis Horacio Téllez Estrada. Controversias del Orden Familiar Se Notifican Amj. 1 Acdo. Núm. Exp. 1435/2018.

Miranda Guadarrama Nancy Pamela vs. Gómez Villaseñor Ignacio. Controversias del Orden Familiar Informe Comisión Nacional Bancaria y de Valores- Vía Correo. Cvrr. 2 Acdos. Núm. Exp. 875/2023.

Monterrosa Bautista Myriam vs. Rosales Sáinz Juan Alberto. Controversias del Orden Familiar Con Las Manifestaciones Se Da Vista a la Contraparte Amj. 1 Acdo. Núm. Exp. 2179/2023 Alimentos por Comparecencia.

Montes de Oca Ramírez Salvador y Morales Gutiérrez Loreto. Sucesorio Familiar Una Vez Que. Cvrr. 1 Acdo. Núm. Exp. 1461/2023.

Moreno Moreno Silvia vs. Rubén Moreno Ramírez. Ord. Civil Familiar Turno Oficio Amj. 1 Acdo. en Expedientillo. Núm. Exp. 497/2004.

Mostajo Daheza Elsa Nohra vs. Clavijo Quiroga Fernando. Ord. Civil Familiar Expdllo. Turno Amj. 1 Acdo. en Expedientillo. Núm. Exp. 41/1997.

Nava Hernández Christian y Nava Hernández Eduardo vs. Nava Castillo José Miguel. Controversias del Orden Familiar Cedula Sin Diligenciar Amj. 1 Acdo. Núm. Exp. 1127/2024.

Núñez Murillo Andrea Jacqueline y Núñez Murillo Janet Montserrat y Núñez Murillo Nadia Jeraldine vs. Murillo Orozco Janet. Controversias del Orden Familiar Exh. Sin Diligenciar Amj. 1 Acdo. Núm. Exp. 83/2023.

Pérez Aguilar Lesa vs. Javier Rivera Flores. Especial Familiar Expdllo. Turno Amj. 1 Acdo. en Expedientillo. Núm. Exp. 1221/2018.

Pineda González Ma de Jesús su Sucesión. Sucesorio Familiar Recogen C/Certificadas Amj. 1 Acdo. Núm. Exp. 771/2022.

Pérez Flores Edgar vs. Martínez Guzmán Lucero. Controversias del Orden Familiar Admite. 1 Acdo. Núm. Exp. 1759/2024.

Ramírez Díaz Manuel Alejandro vs. Alfa Lucía Vázquez Martínez. Controversias del Orden Familiar Acuse de Recibido Segunda Sala 6973 Amj. 2 Acdos. en Incidente. Núm. Exp. 673/2006 Ejecc. de Sent. de Pago de Alimentos.

Ramos Massetto Edgar Guillermo vs. Gabriela Bernal Tamez. Ord. Civil Familiar Se Notifican Amj. 1 Acdo. Núm. Exp. 1781/2019 Tomo II.

Reyes Montesinos Martha vs. Ponce de León Hernández Francisco Javier. Controversias del Orden Familiar Exhibe Cuestionario- Una Vez que Ratifique Se Toma en Cuenta. Cvrr. 1 Acdo. Núm. Exp. 1531/2024.

Reyes Solís Antonio su Sucesión. Sucesorio Familiar Girar Oficios Actualizados. Cvrr. 1 Acdo. Núm. Exp. 2069/2022.

Rodríguez Alvarado Carlos vs. Pacheco Gómez María Ángela Santos. Ord. Civil Familiar Expdllo. Turnar para Búsqueda Amj. 1 Acdo. en Expedientillo. Núm. Exp. 25/2010.

Rodríguez Bedoy Ana Elizabeth vs. Escorza Zamudio Enrique Ernesto. Alim. Se Expiden Copias Amj. 1 Acdo. Núm. Exp. 1659/2006.

Romero Bautista Elizabeth vs. Cordero Galindo José Aldahir. Especial Familiar Cedula Sin Diligenciar Amj. 3 Acdos. en Incidente. Núm. Exp. 1517/2023 Inc. de Guarda y Custodia.

Rosas Díaz María Beatriz Pricila vs. García Martínez Enrique. Ord. Civil Familiar Aclaración de Fecha. Se Cita Nuevamente. Bcd. 1 Acdo. en Incidente. Núm. Exp. 1003/2018 Inc. para Regular Las Consecuencias Inherentes a la Disol. del Vinculo Matrimonial.

Rosero Silva Sergio Gerardo vs. Martínez Tovar Luz María Beatriz. Especial Familiar Se Notifican Amj. 2 Acdos. Núm. Exp. 1087/2015.

Ruíz Ruíz Juan Antonio vs. Olvera Moncada Miriam Margarita. Especial Familiar Cedula Diligenciada Amj. 1 Acdo. Núm. Exp. 811/2024.

Sánchez Ortiz José Alberto y Ramírez Vázquez Jeniffer. Exh. Familiar Exhorto- Girar Oficio Al Registro Civil. 1 Acdo. en Exhorto. Núm. Exp. 1825/2024.

Solana Morales Aferni Baruc vs. Nava Contreras Arleth Denise. Controversias del Orden Familiar Turno Oficio Amj. 1 Acdo. en Expedientillo. Núm. Exp. 599/2022 Expedientillo.

Torres Jalili Marisela vs. Celestino Guzmán Víctor. Controversias del Orden Familiar Acuse de Recibido de la Segunda Sala Amj. 1 Acdo. Núm. Exp. 1777/2023.

Uribe Ocampo Rosario. Sucesorio Familiar Requerir Encargados de Apelaciones Cumplimiento. Bcd. 1 Acdo. Núm. Exp. 1397/2019.

Valdovinos Mejía Antonio vs. Ortiz Rodríguez Brenda. Especial Familiar Turno Oficio Amj. 1 Acdo. en Expedientillo. Núm. Exp. 1323/2021.

Vélez Martínez Rubén vs. García Badillo María del Consuelo. Especial Familiar Exh. Sin Diligenciar Amj. 1 Acdo. Núm. Exp. 1421/2023.

Veliz Bernardino Leticia vs. Velázquez Ruíz Fernando Rafael. Controversias del Orden Familiar Se Emplaza Amj. 1 Acdo. Núm. Exp. 1145/2024.

Velázquez Escamilla Mitzi Michel vs. Martínez Gines Gerardo. Controversias del Orden Familiar Expdllo. Turno Amj. 1 Acdo. en Expedientillo. Núm. Exp. 1211/2022.

NO PUBLICADOS

Castillo Padilla Ma. Refugio vs. Oliva Guerrero Castillo. Controversias del Orden Familiar Informe Amj. 1 Acdo. Núm. Exp. 187/2018.

Cordero Guevara Aurora. Juris. Voluntaria Familiar Desahoga Presidenta de Tutelas- Una Vez Que. Cvrr. 1 Acdo. Núm. Exp. 1501/2024.

Hernández Hernández María Salustia vs. Martínez Becerril Luis Sabino. Controversias del Orden Familiar Proporciona Cuenta Bancaria- Realizar Depósitos a Partir del Próximo Mes. Cvrr. 1 Acdo. Núm. Exp. 747/2010 Tomo II.

Hernández Hurtado Mayte Guadalupe vs. Hernández Torres Edgar Guadalupe. Controversias del Orden Familiar Girar Oficio. Cvrr. 1 Acdo. Núm. Exp. 83/2024.

Hernández Torres Jéssica Berenice vs. Emmanuel Navarrete López. Especial Familiar Girar Oficio. Cvrr. 1 Acdo. en Incidente. Núm. Exp. 1681/2017 Inc. de Fijación de Pensión Alimenticia y Convivencias.

Hinojosa Martínez Marllely vs. Delgadillo Arista David. Exh. Familiar Devolución de Exhorto. 1 Acdo. en Exhorto. Núm. Exp. 1707/2024.

Jiménez Olivos Martha Patricia vs. Vázquez Sierra César. Controversias del Orden Familiar Girar Oficios. Cvrr. 1 Acdo. en Incidente. Núm. Exp. 213/2017 Inc. de Cancel. de Pensión Alimenticia.

Jiménez Rentería Olga Érika vs. Ríos Torres Juan Manuel. Controversias del Orden Familiar Recogen C/Certificadas Amj. 1 Acdo. Núm. Exp. 1543/2023.

Leduc Reyes Alberto su Sucesión. Sucesorio Familiar Recogen C/Certificadas Amj. 1 Acdo. Núm. Exp. 537/2023.

Martínez Garduño María Guadalupe vs. Blancas Martínez Efraín Abel. Controversias del Orden Familiar Exh. Sin Diligenciar Amj. 1 Acdo. Núm. Exp. 1027/2021.

Moncayo González Lucino vs. García Quiroz Brenda Karen. Controversias del Orden Familiar Se Notifican de la Llegada de Autos y Autoriza Profesionista Párrafo 4to Amj. 1 Acdo. Núm. Exp. 2007/2021.

Muñoz Moleres Erick Rommel vs. Belmont Aguilar Berenice. Controversias del Orden Familiar Una Vez Que. Cvrr. 1 Acdo. Núm. Exp. 1823/2021 Tomo II.

Pérez Castillo Maricarmen vs. González Ramírez Diego Alberto. Controversias del Orden Familiar Sin Lugar a Proveer Lo Solicitado Amj. 1 Acdo. Núm. Exp. 157/2021.

Ramírez Díaz Manuel Alejandro vs. Alfa Lucía Vázquez Martínez. Controversias del Orden Familiar Acuse de Recibido Segunda Sala 6972 Amj. 4 Acdos. en Incidente. Núm. Exp. 673/2006 Ejecc. de Sent. de Pago de Alimentos.

Suárez González Josefa vs. Arturo Alberto Piña Martínez. Ord. Civil Familiar Autr. Amj. 1 Acdo. Núm. Exp. 1333/2019.

Uzcanga Romero Jannette vs. Vázquez Utrera Mario. Ord. Civil Familiar Turno Cedula Amj. 1 Acdo. Núm. Exp. 1197/2013.

SENTENCIAS INTERLOCUTORIAS

De la Trinidad Martínez Rosalba vs. Martínez Sánchez Miguel Ángel. Controversias del Orden Familiar Sent. Interl. 1 Núm. Exp. 831/1995 Inc. de Cesación de Pensión Alimenticia

EL SECRETARIO DE ACUERDOS
LIC. BERNARDO CHÁVEZ DELGADO

SOLO CONSULTA
SOLO CONSULTA
SOLO CONSULTA

NOVENO DE LO FAMILIAR

SECRETARÍA "A"
ACUERDOS DEL 16 DE OCTUBRE DEL 2024

Aguado Gutiérrez Fernando Rafael su Sucesión. Sucesorio Familiar Auto 1. 1 Acdo. Núm. Exp. 1623/2022 Secc. Cuarta.

Arango Ruíz Patricia. Sucesorio Familiar D. 1 Acdo. Núm. Exp. 1761/2023.

Arteaga Ruíz Julio César. Sucesorio Familiar D. 1 Acdo. Núm. Exp. 645/2023 Secc. Segunda.

Astudillo Alcaraz Napoleon. Sucesorio Familiar D. 1 Acdo. Núm. Exp. 151/2022.

Avilés Vázquez Rosa María. Sucesorio Familiar D. 1 Acdo. Núm. Exp. 211/2021.

Balderas Muñoz Melissa vs. Aguilar Plascencia Jesús. Controversias del Orden Familiar Familiar D. 1 Acdo. Núm. Exp. 1449/2024.

Bautista Ortega Claudia Mariana vs. Vargas García Ernesto. Especial Familiar D. 1 Acdo. en Incidente. Núm. Exp. 87/2017 Inc. de Liquidación de la Sociedad Conyugal.

Becerra Ortega Antonio su Sucesión. Sucesorio Familiar D. 1 Acdo. en Expedientillo. Núm. Exp. 317/1996 Expedientillo.

Bernabé Gómez Olivia vs. Cruz Gómez Juan Luis. Controversias del Orden Familiar Familiar 1 Acdo. Núm. Exp. 513/2021 Amparo Núm. 917/2024-I.

Botello Ponce Guadalupe y/o Botello Ponce María Guadalupe. Test. D. 1 Acdo. Núm. Exp. 1311/2005.

Cacho Villegas José Alfredo. Sucesorio Familiar D. 1 Acdo. Núm. Exp. 1487/2023.

Calderón Maya Marco Antonio. Sucesorio Familiar D. 1 Acdo. Núm. Exp. 869/2021.

Candiani Rodríguez Itzel vs. José de Jesús Moreno Pacheco. Controversias del Orden Familiar Familiar D. 1 Acdo. Núm. Exp. 597/2014 Tomo II del Principal.

Carbajal Moreno Áurea Carmenla. Juris. Vol. D. 1 Acdo. Núm. Exp. 321/1999.

Casillas Acosta Agustín. Int. D. 1 Acdo. Núm. Exp. 1399/2003.

Cerezo Ortega Gabriel vs. Reyes Reyes Elvira. Especial Familiar D. 1 Acdo. Núm. Exp. 727/2011 Inc. de Liquidación de Sociedad Conyugal.

Cervantes Nila Fernando. Sucesorio Familiar Auto 3. 3 Acdos. Núm. Exp. 353/2017.

Chavarría Gómez Miriam Angelicia vs. Javier Guillermo Belmont Méndez. Div. Nec. Auto 1. 2 Acdos. Núm. Exp. 1631/2007.

Córdova Venegas Jerónimo Bruno su Sucesión. Sucesorio Familiar 1 Acdo. Núm. Exp. 1465/2024.

Cortez Muñiz María del Consuelo. Sucesorio Familiar D. 1 Acdo. Núm. Exp. 625/2013.

Crisistomo Torres María. Sucesorio Familiar D. 1 Acdo. Núm. Exp. 861/2018.

Cruz Campos Viridiana Vianey vs. Pantoja Vargas Carlos Fernando. Controversias del Orden Familiar Familiar Nuevo. 1 Acdo. Núm. Exp. 1817/2024.

Cruz Murillo Mayra vs. Armando Maya Pérez. Especial Familiar 1 Acdo. en Incidente. Núm. Exp. 341/2020 Inc. de Guarda y Custodia y Alimentos.

Domínguez Chico Aurelio su Sucesión. Sucesorio Familiar 1 Acdo. Núm. Exp. 369/2023 Secc. Tercera.

Enríquez Rodríguez Amauri Erik. Juris. Voluntaria Familiar 1 Acdo. Núm. Exp. 497/2023 Tomo II del Principal.

Estrada Sánchez Erasmo Guillermo. Test. D. 1 Acdo. Núm. Exp. 1325/2011.

Estrella Labastida Cristina y Lozada Estrella Fernanda vs. Lozada Caballero Fernando. Controversias del Orden Familiar Familiar D. 1 Acdo. Núm. Exp. 1565/2024.

Flores Ramos Gloria su Sucesión. Sucesorio Familiar D. 1 Acdo. Núm. Exp. 1091/2024.

Franco Cabrera Jéssica Fernanda vs. Fuentes Rojas Brayan Rogelio. Controversias del Orden Familiar Familiar D. 1 Acdo. Núm. Exp. 801/2024.

Gaenza Sánchez Francisco vs. Gutiérrez Peralta Leticia. Controversias del Orden Familiar Familiar 1 Acdo. Núm. Exp. 1277/2024.

Godínez Estefania Ruíz vs. Medina José Gregorio Rangel. Controversias del Orden Familiar Familiar D. 1 Acdo. Núm. Exp. 711/2022 Principal.

Gómez Vázquez Susana Guadalupe vs. Sistema Nacional para el Desarrollo Integral para la Familiar Yhospital Psiquiatrico Infantil Dr. Juan N. Navarro. Controversias del Orden Familiar Familiar 1 Acdo. Núm. Exp. 2057/2018 Tomo II del Principal.

Gutiérrez Chirinos Heraldo. Sucesorio Familiar D. 1 Acdo. Núm. Exp. 289/2021.

Hernández Girón Alejandra vs. López Juárez Mauricio. Especial Familiar D. 1 Acdo. Núm. Exp. 2033/2023.

Hernández Martínez Nallely vs. González Montes Rufino. Controversias del Orden Familiar Familiar Comparecencia. 1 Acdo. Núm. Exp. 1853/2024 Principal.

Hernández Quintero Virginia. Sucesorio Familiar D. 1 Acdo. Núm. Exp. 931/2023.

Hidalgo Claudia Zurbia Flores vs. Modesto García Julio Andrés. Controversias del Orden Familiar Familiar D. 1 Acdo. Núm. Exp. 311/2024.

Juárez Ramírez Héctor Erick vs. Patricia Ortega Flores. Controversias del Orden Familiar Familiar D. 1 Acdo. en Incidente. Núm. Exp. 1423/2017 Inc. de Visitas y Convivencias.

Lanning Rosales Nelly. Sucesorio Familiar D. 1 Acdo. Núm. Exp. 1423/2023.

Lira Hernández Francisco Javier vs. Parra Monterrosas Vanessa. Controversias del Orden Familiar Familiar 1 Acdo. Núm. Exp. 1763/2018 Inc. de Incumplimiento de Sent. Inherente Al Reg. de Visitas.

Lira Huesca Guadalupe Guillermina su Sucesión. Sucesorio Familiar 1 Acdo. Núm. Exp. 1209/2017 Secc. Tercera.

López Reveles Alma Rosa vs. Gardduño Ibarra Enrique Arturo. Controversias del Orden Familiar Familiar D. 1 Acdo. Núm. Exp. 1757/2016.

López Robles Mariana vs. Trejo Salazar Roberto Emiliano. Controversias del Orden Familiar Familiar 1 Acdo. Núm. Exp. 1161/2024.

Luna Santana Ángela Masiel vs. Cordero Martínez Gustavo. Controversias del Orden Familiar Familiar D. 1 Acdo. Núm. Exp. 2063/2021 Principal.

Manzano Montes de Oca Zayra vs. Alarcón Ramírez Edgar Daniel. Controversias del Orden Familiar Familiar D. 1 Acdo. Núm. Exp. 1755/2024.

Martínez España Concepción su Sucesión. Sucesorio Familiar Nuevo. 1 Acdo. Núm. Exp. 1819/2024.

Martínez Julio su Sucesión. Sucesorio Familiar Nuevo. 1 Acdo. Núm. Exp. 1397/2024.

Martínez Méndez Karenth vs. Ávila Sánchez Armando. Controversias del Orden Familiar Familiar Nuevo. 1 Acdo. Núm. Exp. 1709/2024.

Medina Núñez Anay Biridiana vs. De la Cruz Silvestre José Luis. Controversias del Orden Familiar Familiar D. 1 Acdo. Núm. Exp. 769/2024.

Mendoza Garduño Sergio. Sucesorio Familiar D. 1 Acdo. Núm. Exp. 163/2017.

Mendoza Córdova José Álvaro Manuel su Sucesión. Sucesorio Familiar 1 Acdo. Núm. Exp. 291/2024 Secc. Segunda.

Morales Álvarez Mónica vs. Triujeque Troncoso Fernando. Controversias del Orden Familiar Familiar D. 2 Acdos. Núm. Exp. 1751/2024 Principal.

Munguía Piña Itzel Griselda vs. Del Valle García Leonardo Edwin. Controversias del Orden Familiar Familiar D. 1 Acdo. Núm. Exp. 129/2024.

Murillo Serafina Hurtado. Sucesorio Familiar 1 Acdo. en Incidente. Núm. Exp. 1017/2014 Tercer Inc. de Remoción de Albacea Promov. por Concepción Roberto Figueroa Hurtado.

Nedialkov Saraneldiakov Teodossi su Suc. Sucesorio Familiar 1 Acdo. Núm. Exp. 1777/2009 Secc. Tercera.

Ojeda Cazares Ana María su Sucesión. Sucesorio Familiar D. 1 Acdo. Núm. Exp. 2187/2023.

Padrón Hernández Abigail vs. Cruz Serrano Saúl Guadalupe. Controversias del Orden Familiar Familiar D. 1 Acdo. Núm. Exp. 499/2024 Alimentos por Comparecencia.

Palomino Ibarra Emilia su Sucesión. Sucesorio Familiar D. 1 Acdo. Núm. Exp. 1307/2024.

Paredes Soto Elvia Leticia vs. Benítez Ramírez Antonio. Controversias del Orden Familiar Familiar D. 1 Acdo. Núm. Exp. 2089/2021 Principal.

Paz Martínez Angélica vs. Jorge Hernández Hernández. Controversias del Orden Familiar Familiar 1 Acdo. en Incidente. Núm. Exp. 119/2012 Incidente.

SOLO CONSULTA
SOLO CONSULTA
SOLO CONSULTA

Pérez Barrón Eva Mariana vs. Hernández Sánchez José de Jesús. Controversias del Orden Familiar Familiar Ampliación. 1 Acdo. Núm. Exp. 1773/2024 Principal.

Pozos Vázquez Lilia. Sucesorio Familiar 1 Acdo. Núm. Exp. 1375/2010 Secc. Segunda.

Quezada Mota Concepción vs. Ruíz Salas Ramos. Especial Familiar D. 1 Acdo. Núm. Exp. 307/2012.

Quiroga Ramírez Jacoba vs. Márquez Ortiz Alberto. Sucesorio Familiar 1 Acdo. en Incidente. Núm. Exp. 977/2021 Inc. de Liquidación de Sociedad Conyugal.

Ramírez Rosas Patricia vs. Rosas Silva José León. Especial Familiar 1 Acdo. en Incidente. Núm. Exp. 61/2018 Inc. de Causas Inherentes Al Divorcio.

Ramírez Torres Rubí vs. Gallardo Arteaga José Antonio. Controversias del Orden Familiar Familiar Auto 2. 2 Acdos. Núm. Exp. 1417/2024.

Reyes Torres Manuel. Sucesorio Familiar D. 1 Acdo. Núm. Exp. 721/2020.

Reyna Solís Dora Lilia vs. Márquez Calzada Sergio. Controversias del Orden Familiar Familiar D. 1 Acdo. Núm. Exp. 1821/2022 Principal.

Reynoso Gómez Eduardo Edmundo vs. María Dolores Cano Fernández. Div. Nec. D. 1 Acdo. Núm. Exp. 1163/2009.

Reynoso Gómez Eduardo Edmundo vs. María Dolores Cano Fernández. Especial Familiar D. 1 Acdo. en Incidente. Núm. Exp. 1163/2009 Tomo II del Inc. de Cump. de Convn. y Pago de Pensión Alimenticia.

Roldán Almaraz Daniel Alejandro. Juris. Voluntaria Familiar D. 1 Acdo. Núm. Exp. 695/2021.

Romero Basurto Juana vs. Cerreon Nogales Roberto Antonio. Especial Familiar D. 1 Acdo. Núm. Exp. 1349/2019.

Romero Morales Héctor vs. Jiménez Moreno Rocío. Controversias del Orden Familiar Familiar D. 2 Acdos. Núm. Exp. 451/2024.

Ruíz González Javier vs. Villa Urrea Iliana Belén. Controversias del Orden Familiar Familiar D. 1 Acdo. Núm. Exp. 1233/2024 Principal.

Salazar Torreas Luz Arabella su Sucesión. Sucesorio Familiar D. 1 Acdo. Núm. Exp. 2013/2021 Principal.

Salazar del Valle Lucina María Antonieta. Sucesorio Familiar Auto 3. 3 Acdos. Núm. Exp. 1327/2023.

Salgado Curiel Karime vs. Gil Rodríguez Alejandro. Controversias del Orden Familiar Familiar D. 1 Acdo. Núm. Exp. 559/2020 Tomo II del Cuad. Principal.

Sánchez Bautista Itzel Adriana vs. Galeana González Edgar Ricardo. Controversias del Orden Familiar Familiar D. 1 Acdo. Núm. Exp. 1241/2013.

Sandoval Langarica Karla Érika vs. Robledo Castro Jesús Joao. Controversias del Orden Familiar Familiar Nuevo. 1 Acdo. Núm. Exp. 1823/2024.

Serralde Jiménez Claudia vs. Cabello Tello César. Controversias del Orden Familiar Familiar Auto 2. 2 Acdos. Núm. Exp. 2107/2021 Principal.

Uribe Encarnación. Sucesorio Familiar D. 1 Acdo. Núm. Exp. 1599/2007 Inc. de Remoción de Albacea.

Vargas Ramírez José Miguel vs. Ruíz García Blanca Edna. Controversias del Orden Familiar Familiar D. 1 Acdo. Núm. Exp. 751/2024.

Zavaleta Castro Juana. Sucesorio Familiar D. 1 Acdo. Núm. Exp. 1859/2019.

Zetina Valdez Karen vs. Reyes Pablo Eduardo. Controversias del Orden Familiar Familiar 1 Acdo. Núm. Exp. 1293/2024.

Zúñiga Ortega Rita Elena vs. Juan Alberto Contreras García. Especial Familiar D. 1 Acdo. Núm. Exp. 57/2017.

NO PUBLICADOS

Violante Silva Ezequiel Fabián vs. Rita Muñoz Salazar. Controversias del Orden Familiar Familiar Auto no Publ. del 15- 10- 2024. 1 Acdo. en Incidente. Núm. Exp. 1949/2017 Inc. de Reduc. de Pensión Alimenticia.

ACUERDOS DEL 15 DE OCTUBRE DEL 2024 NO PUBLICADOS

Aguilar Sánchez Blanca Estela vs. Hernández Herrera Adrián. Controversias del Orden Familiar D. 1 Acdo. Núm. Exp. 1563/2023.

Alvarado Gómez Diana Laura vs. Trujillo Barragán Juan Carlos. Controversias del Orden Familiar D. 1 Acdo. Núm. Exp. 1457/2024.

Arizmendi Martínez Anmaramni vs. Hernández López Alberto. Controversias del Orden Familiar D. 1 Acdo. Núm. Exp. 1185/2018.

Banderas Delmotte Ana Karen vs. Javier Ramón Moreno Ruíz. Controversias del Orden Familiar D. 1 Acdo. Núm. Exp. 2205/2014.

Carapia Archundia Arturo vs. Olvera Morales María Claudia. Especial Familiar D. 1 Acdo. Núm. Exp. 1093/2024.

Castillo Nolasco Margarita vs. Bernardo Rodríguez Contreras. Especial Familiar D. 2 Acdos. en Incidente. Núm. Exp. 1361/2019 Inc. de Pago de Pensiones Vencidas y No Pagadas.

Comparecencias de Violencia vs. Violencia. Juic. Especial de Pérd. de la Patria Potest. Familiar Guardia de Violencia 15 de Octubre Tania. 2 Acdos. Núm. Exp. 3001/2016.

Cornelio Cruz Fiama Estrella vs. Olivarez Pérez Iván. Especial Familiar D. 1 Acdo. Núm. Exp. 1811/2023.

Cosío Saavedra Tania vs. Zamudio Martínez Hugo Alexis. Controversias del Orden Familiar D. 3 Acdos. Núm. Exp. 1645/2024.

Cueto Velásquez Ana María. Sucesorio Familiar D. 1 Acdo. Núm. Exp. 193/2018.

Cuevas Salas Julio Óscar vs. García Ramírez Blanca Estela. Especial Familiar D. 2 Acdos. en Incidente. Núm. Exp. 105/2024 Inc. de Compensación.

Delgadillo Moreira Gloria Patricia vs. Pérez de León Ramiro. Controversias del Orden Familiar Auto 3. 3 Acdos. Núm. Exp. 921/2024.

Delgado Contreras Enrique. Sucesorio Familiar D. 1 Acdo. Núm. Exp. 749/2009.

Delgado Solís Antonio su Sucesión. Sucesorio Familiar 1 Acdo. Núm. Exp. 747/2017 Segunda Sección.

Díaz Ceballos Alberto Gabriel. Sucesorio Familiar D. 1 Acdo. Núm. Exp. 229/2020.

Fernández Domínguez Guadalupe Berenice vs. Castillo Calvillo Francisco Felipe. Controversias del Orden Familiar Auto 2. 2 Acdos. Núm. Exp. 1223/2024 Principal.

Frausto Balderas Gloria Amanda vs. Campos Ruíz Abraham. Controversias del Orden Familiar D. 5 Acdos. Núm. Exp. 477/2016 Tomo VI del Inc. de Guarda y Custodia.

Fresan Rivas Fernando Esteban vs. Mijangos Medina Laura Fanny. Especial Familiar Auto 2. 2 Acdos. Núm. Exp. 1691/2017 Inc. de Cuantif. y Cump. Al Aumento Au Tomatico de la Pensión.

Gálvez Coeto Ezeel Paola. Juris. Voluntaria Familiar D. 2 Acdos. Núm. Exp. 189/2024.

García Martínez Ana Belem vs. Antonio Hernández Hernández. Controversias del Orden Familiar D. 1 Acdo. Núm. Exp. 753/2013.

García Bolaños Irene vs. Enrique de la Fuente Moreno. Controversias del Orden Familiar D. 1 Acdo. Núm. Exp. 931/2012.

Gómez Hernández Ángel. Sucesorio Familiar D. 1 Acdo. Núm. Exp. 679/2013.

Gómez Pezuela Gamboa Gustavo vs. Solís Velasco Marisol. Controversias del Orden Familiar 1 Acdo. Núm. Exp. 51/2021 Inc. de Nul. de Audiencia.

González Rebollar de Galicia Hilda. Sucesorio Familiar 1 Acdo. en Expedientillo. Núm. Exp. 659/1990 Expedientillo.

González Salazar Jimena vs. Ruíz Hernández Alexis Gael. Controversias del Orden Familiar D. 2 Acdos. Núm. Exp. 1737/2024 Principal.

Guerra Escobar Lesly Gissela vs. Rosas Carpio Rodrolfo Israel. Exh. Familiar 1 Acdo. en Exhorto. Núm. Exp. 1841/2024 Exh. Remite C. Juez Fam. Dtto. Jud. de Cuautitlán Izcalli.

Gutiérrez Castillo Gabriela Adriana vs. Morales Núñez Felipe. Controversias del Orden Familiar 1 Acdo. Núm. Exp. 1053/2020.

Gutiérrez Beltrán Dolores Emma y Sergio Arturo Mariles Cruz. Especial Familiar D. 1 Acdo. Núm. Exp. 1869/2013.

Gutiérrez y Mendoza Margarito su Sucesión. Sucesorio Familiar D. 1 Acdo. Núm. Exp. 1607/2021 Principal.

Hernández Muñoz Litzaxayae Naari y Jesús Antonio Meléndez Damián vs. Meléndez Damián Jesús Antonio. Especial Familiar D. 1 Acdo. en Otros. Núm. Exp. 2139/2013 Tomo II del Inc. de Revocación de Guarda y Custodia.

Hernández Rivas Daniella vs. Becerril Romero Viny Daniel. Controversias del Orden Familiar D. 1 Acdo. Núm. Exp. 1069/2024.

Jiménez Argueta Jesús. Sucesorio Familiar D. 1 Acdo. en Incidente. Núm. Exp. 1445/2016 Bis. 1 Inc. de Autr. de Venta Judicial.

SOLO CONSULTA
SOLO CONSULTA
SOLO CONSULTA

Juárez Franco Rufina su Sucesión. Sucesorio Familiar 1 Acdo. Núm. Exp. 2209/2023.

Lara Ruíz Karla Cecilia vs. De la Cruz Corzo Marco Antonio. Exh. Familiar 1 Acdo. en Exhorto. Núm. Exp. 1793/2024 Exh. Remite C. Juez de Primea Inst. del Jdo. Tercero Fam. Dtto. Jud. de Edo. Chiapas.

López Robles Mariana vs. Trejo Salazar Roberto Emiliano. Controversias del Orden Familiar D. 1 Acdo. Núm. Exp. 1161/2024.

López Sierra Aníbal su Sucesión. Sucesorio Familiar D. 1 Acdo. Núm. Exp. 367/1996 Secc. Segunda.

Mancilla Morales Alma Rocío vs. Torres Reyes Robin Alejandro. Especial Familiar D. 1 Acdo. Núm. Exp. 1083/2024.

Martínez Óscar su Sucesión. Sucesorio Familiar D. 1 Acdo. Núm. Exp. 1337/2024.

Mendoza López Gabriela vs. Javier Félix Gálvez. Controversias del Orden Familiar D. 1 Acdo. Núm. Exp. 2449/2013.

Mercado Palacios Juan Carlos vs. Morales Pérez Nohemí. Controversias del Orden Familiar D. 1 Acdo. Núm. Exp. 1181/2024.

Moreno Narváez María José vs. Benjamín Jesús Cuevas Carranza. Controversias del Orden Familiar D. 1 Acdo. en Incidente. Núm. Exp. 2045/2017 Inc. de Actual. y Liquidación de Pensiones Vencidas y No Pagadas.

Muñoz Jiménez Concepción su Sucesión. Sucesorio Familiar D. 1 Acdo. Núm. Exp. 1713/2024.

Nava Flores Janet vs. De la Rosa Aquino Juan Carlos. Controversias del Orden Familiar D. 1 Acdo. Núm. Exp. 1541/2021.

Oliver y González María Teresa su Sucesión. Sucesorio Familiar D. 1 Acdo. Núm. Exp. 249/2021 Segunda Sección.

Olvera Hernández Mónica vs. Oved Sánchez Urcino. Controversias del Orden Familiar D. 1 Acdo. Núm. Exp. 511/2020.

Ortiz Valenzuela Miguel Agustín. Sucesorio Familiar D. 1 Acdo. Núm. Exp. 165/2013.

Pedraza Mendoza Anabertha vs. Jiménez Velasco Jorge. Controversias del Orden Familiar 1 Acdo. Núm. Exp. 1579/2024.

Perea Virueta Florencio su Sucesión. Sucesorio Familiar D. 1 Acdo. Núm. Exp. 1151/1997 Inc. de Remoción de Albacea.

Portilla Paredes Jorge vs. Acosta Padilla Danira. Controversias del Orden Familiar D. 1 Acdo. en Expedientillo. Núm. Exp. 1165/2021 Tomo III del Cuad. Principal.

Quintana Ortega Cesáreo José. Sucesorio Familiar D. 1 Acdo. Núm. Exp. 811/2023.

Quiroga Ortiz Consuelo su Sucesión. Sucesorio Familiar Aclaración. 1 Acdo. Núm. Exp. 1685/2024.

Ramírez Agustín Monserrat de la Luz vs. Madrigal García César Eduardo. Controversias del Orden Familiar 1 Acdo. Núm. Exp. 1171/2024.

Ramírez Sandoval Gabino vs. Meza Chavarría Nancy. Controversias del Orden Familiar Billete. 1 Acdo. en Incidente. Núm. Exp. 837/2018 Tomo II del Inc. de Guarda y Custodia y Alimentos.

Real Cruz Nitzia Esmeralda vs. Christian Hernández Celis. Controversias del Orden Familiar Auto 2. 2 Acdos. Núm. Exp. 1251/2018.

Reyes Campos Pedro. Sucesorio Familiar D. 1 Acdo. Núm. Exp. 1719/2022.

Rivas Martínez Alejandra vs. Fernando Albarrán González. Especial Familiar 1 Acdo. Núm. Exp. 201/2020 Tomo III del Principal.

Rodríguez Díaz Cezar Alejandro. Juris. Voluntaria Familiar D. 1 Acdo. Núm. Exp. 887/2024.

Rodríguez Jiménez Alida Berenice vs. Rodríguez Jiménez Grisel Amelie y Jiménez y Ocaña Rosalía del Carmen. Controversias del Orden Familiar D. 1 Acdo. Núm. Exp. 1821/2023.

Rodríguez Plata Eduardo Ángel vs. Hernández García Marisol. Especial Familiar D. 2 Acdos. Núm. Exp. 483/2024.

Rodríguez Rodríguez María de Jesús. Sucesorio Familiar D. 1 Acdo. Núm. Exp. 355/2022.

Rodríguez Jácome Toribio. Test. D. 1 Acdo. Núm. Exp. 443/1999.

Rojas Madrid Érika vs. Ramírez Angulo Raúl. Especial Familiar D. 1 Acdo. Núm. Exp. 1031/2023.

Rosales Ramírez Rodolfo vs. Esperanza Flores Miranda. Especial Familiar D. 1 Acdo. Núm. Exp. 2189/2018.

Rosales Ramírez Rodolfo vs. Flores Miranda Esperanza. Especial Familiar D. 1 Acdo. en Tercería. Núm. Exp. 2189/2018 Inc. de Cancel. de Pensión Alimenticia.

Rosales Ramírez Rodolfo vs. Flores Miranda Esperanza. Especial Familiar D. 1 Acdo. en Incidente. Núm. Exp. 2189/2018 Inc. de Fijación de Pensión Alimenticia Definitiva.

Rosales Ramírez Rodolfo vs. Flores Miranda Esperanza. Especial Familiar D. 1 Acdo. en Otros. Núm. Exp. 2189/2018 Inc. de Liquidación de Sociedad Conyugal.

Ruíz Rojas Ivett vs. Milpas Neri Edwin Giovanni. Controversias del Orden Familiar 1 Acdo. Núm. Exp. 169/2019.

Ruíz Ovando Yazmín Fabiola vs. García Cruz Víctor Raúl. Exh. Familiar 1 Acdo. en Exhorto. Núm. Exp. 1723/2024 Exh. Remite C. Juez Cuarto Fam. de 1ra Inst. Dtto. Jud. de Ecatepec de Morelos en Coacalco Ed.

Salazar López Nonantzine. Sucesorio Familiar D. 1 Acdo. Núm. Exp. 415/2023.

Sánchez Doroteo Erick Gerardo vs. Pérez Mendoza Janeth. Controversias del Orden Familiar D. 2 Acdos. Núm. Exp. 1615/2024 Principal.

Sánchez Martínez Magdalena vs. Domínguez Cruz Fernando Marcos. Especial Familiar D. 1 Acdo. Núm. Exp. 765/2024.

Sánchez Ruíz Isabel. Sucesorio Familiar D. 1 Acdo. Núm. Exp. 699/2022.

Sánchez Ruíz Joel Enrique vs. Estévez Vázquez Leticia. Especial Familiar D. 1 Acdo. Núm. Exp. 879/2024.

Sandoval Segura Alicia. Sucesorio Familiar D. 1 Acdo. Núm. Exp. 399/2019.

Santana Cedillo Cecilia su Sucesión. Sucesorio Familiar D. 1 Acdo. Núm. Exp. 1205/2024.

Secreto. Exh. Familiar 1 Acdo. Núm. Exp. 1833/2024 Exh. Remite C. Juez Sexto de Lo Familiar de Esta Capital y Dtto. Jud. Querétaro Qro.

Segobia Terrasas Ma Porfiria Carmen su Sucesión. Sucesorio Familiar D. 1 Acdo. Núm. Exp. 563/2024.

Solís Ponce Christell Eliza vs. Raúl Jaramillo Pozos. Especial Familiar D. 1 Acdo. Núm. Exp. 895/2014.

Soria Nava Teresa. Sucesorio Familiar D. 4 Acdos. Núm. Exp. 1745/2022.

Suárez Santillán Reyna Paola vs. Tarango Álvarez Adrián. Controversias del Orden Familiar D. 1 Acdo. Núm. Exp. 1649/2024 Principal.

Tejeda González Efraín. Sucesorio Familiar D. 1 Acdo. Núm. Exp. 1329/2023.

Toscano Escobar Arturo Guillermo. Sucesorio Familiar D. 1 Acdo. Núm. Exp. 505/2023.

Urbina Núñez Rosa Linda vs. Rayo Arellano Raúl Arfaxad. Especial Familiar D. 1 Acdo. Núm. Exp. 533/2024.

Uribe Jiménez Guadalupe Nancy vs. Nicolás Martínez Juan. Controversias del Orden Familiar D. 1 Acdo. Núm. Exp. 281/2012 Inc. de Cancel. de Pens. Alim.

Vázquez Morales María Teresa vs. Óscar Jiménez González. Controversias del Orden Familiar D. 1 Acdo. Núm. Exp. 867/2004.

Velázquez Villegas Lilián Jazmín vs. Bolaños Aguirre Abisai. Exh. Familiar 1 Acdo. en Exhorto. Núm. Exp. 1829/2024 Exh. Remite C. Sria. Auxiliar de la Sria. Gral. Acdos. Comun Pleno de Oaxaca.

Zermeno González Luz María vs. Rojas Alonso Juan. Controversias del Orden Familiar 1 Acdo. Núm. Exp. 455/2006 Inc. de Cancel. de Pensión.

De Labra Galindo Marcelina vs. Vázquez Granados René. Controversias del Orden Familiar D. 1 Acdo. en Expedientillo. Núm. Exp. 691/2004 Expedientillo.

De la Rosa Martínez Javier vs. Lozano Velasco Daniela Alejandra. Controversias del Orden Familiar D. 1 Acdo. Núm. Exp. 341/2024.

NO PUBLICADOS

Bush Tejedo Jorge vs. Michelsen Vila Sandra. Controversias del Orden Familiar No Pub 14- 10- 24. 2 Acdos. en Incidente. Núm. Exp. 1207/2023 Inc. de Reduc. de Pensión Alimenticia.

Bush Tejedo Jorge vs. Michelsen Vila Sandra. Controversias del Orden Familiar No Pub 14- 10- 2024. 1 Acdo. Núm. Exp. 1207/2023 Tomo II del Cuad. Principal.

AUDIENCIA

Arias García Yuriko Janeth vs. Servín Ramírez José Rogelio. Platica Con Menor Controversias del Orden Familiar 1 Audiencia. Núm. Exp. 1833/2022.

Delgadillo Moreira Gloria Patricia vs. Pérez de León Ramiro. Aud. Confe y Se Difiere- D Controversias del Orden Familiar 1 Audiencia. Núm. Exp. 921/2024.

SOLO CONSULTA
SOLO CONSULTA
SOLO CONSULTA

Gutiérrez Noguerón Guilda vs. Prudencio Gutiérrez César Ernesto. Aud. Alegatos Sentencia- D Controversias del Orden Familiar 1 Audiencia. Núm. Exp. 2221/2011 Inc. de Cancel. de Pensión Alimeticia.

López Valverde Eduardo vs. Fuentes Delgado Monserrat Irene. Aud. Confe y Se Difiere- D Controversias del Orden Familiar 1 Audiencia. Núm. Exp. 115/2024.

SENTENCIAS DEFINITIVAS DEL 15 DE OCTUBRE DEL 2024

Hernández Colmenares Ana Angélica vs. Raúl Herrera Sosa. Controversias del Orden Familiar Sent. Def. 1 Núm. Exp. 1883/2014

SENTENCIAS INTERLOCUTORIAS

Granados Castillo Juan. Sucesorio Familiar Sent. Interl. 1 Núm. Exp. 749/2023

MINISTERIO LEY: AUXILIAR
LIC. NELLY LETICIA PINEDA BUSTOS

SECRETARÍA "B"
ACUERDOS DEL 16 DE OCTUBRE DEL 2024

Barroso Barroso Jimena vs. Ramos San Martín Marco Dionisio. Especial Familiar 1 Acdo. Núm. Exp. 1154/2022 Inc. de Pensión Alimenticia Compensatoria.

Bercena Fuentes Alejandro su Sucesión. Sucesorio Familiar Nuevo. 1 Acdo. Núm. Exp. 1816/2024.

Blancas Reyes Silvestre. Sucesorio Familiar K. 1 Acdo. Núm. Exp. 1896/2023.

Bustamante Velasco Alejandro y Salas Galaviz María Guadalupe y Calvillo Salas Diana Belem vs. Hernández Araujo Perla Rubí. Controversias del Orden Familiar Familiar Nuevo. 1 Acdo. Núm. Exp. 1828/2024.

Caparroso Chaves Santiago vs. Segovia Barua Lelis Viviana. Controversias del Orden Familiar Familiar 1 Acdo. Núm. Exp. 2076/2023.

Cienfuegos Sánchez Leticia vs. Morales Pérez Juan. Controversias del Orden Familiar Familiar Nuevo. 1 Acdo. Núm. Exp. 1822/2024.

Dimas Martínez Berenice Ofelia vs. Alcantar Pérez Javier. Controversias del Orden Familiar Familiar K. 1 Acdo. Núm. Exp. 1607/2024.

Dimas Martínez Berenice Ofelia vs. Alcantar Pérez Javier. Controversias del Orden Familiar Familiar K. 1 Acdo. Núm. Exp. 1607/2024 Inc. de Pago de Importes No Descontados de Pens. Alim.

Espejel Rubio Juan. Sucesorio Familiar K. 1 Acdo. Núm. Exp. 1428/2018.

García Paolo Farías vs. Castillo Karla Mary Polo. Controversias del Orden Familiar Familiar K. 1 Acdo. Núm. Exp. 1864/2017 Inc. de Modificación de Convenio.

Gómez Gutiérrez Cinthya vs. Díaz Chávez Samuel Alejandro. Controversias del Orden Familiar Familiar K. 1 Acdo. Núm. Exp. 1344/2022 Principal.

Gómez Valdovinos Juan Carlos vs. González Chávez Itzel. Especial Familiar K. 1 Acdo. en Otros. Núm. Exp. 776/2022 Tomo II del Cuad. Principal.

González Reyes Gabino. Int. K. 1 Acdo. Núm. Exp. 434/1982.

Guzmán Miranda Miriam vs. Fernández Rodríguez Óscar Gonzalo. Controversias del Orden Familiar Familiar K. 1 Acdo. Núm. Exp. 1614/2024.

Hernández Valencia José Serafín vs. Juris. Voluntaria Familiar K. 1 Acdo. Núm. Exp. 818/2012.

Islas Lucio Yolanda vs. Rivas López Germán Arturo. Controversias del Orden Familiar Familiar K. 2 Acdos. Núm. Exp. 2050/2023.

Jiménez Cespedes Conrado vs. Bernardo Jiménez Mezrahi y Otro. Exh. Familiar K. 1 Acdo. en Incidente. Núm. Exp. 2080/2013 Inc. de Alteración, Confeccionamiento, Falsedad e Incorp. Ilegal de Documentos.

Laura Guadalupe Ferreira Guzmán vs. Rodrigo Espinosa Maldonado. Ord. Civil Familiar K. 1 Acdo. en Expedientillo. Núm. Exp. 724/2024 Expedientillo.

Linares Alanís Adriana María vs. Luis Elías Flores Longoria. Cont. Ord. Fam. K. 1 Acdo. Núm. Exp. 1418/2009.

López López Mario. Sucesorio Familiar 1 Acdo. Núm. Exp. 2180/2017.

Marisela Vilchis Laguna. Sucesorio Familiar K. 1 Acdo. en Expedientillo. Núm. Exp. 2188/2023 Expedientillo.

Martínez Buendía Eudosio. Test. K. 1 Acdo. Núm. Exp. 1080/2003.

Martínez Corona Pedro. Sucesorio Familiar K. 1 Acdo. Núm. Exp. 1600/2023.

Molina Barquera Francisco Arnoldo vs. Norma Leticia Centeno Trujillo. Ord. Civil Familiar 1 Acdo. en Incidente. Núm. Exp. 534/2011 Segundo Inc. de Modificación de Convenio.

Morales Rojas Alma Rosa vs. Galicia Rodríguez David. Controversias del Orden Familiar Familiar K. 1 Acdo. Núm. Exp. 1694/2024 Principal.

Moreno Romano Judith vs. Muñiz Román César Octavio. Controversias del Orden Familiar Familiar K. 1 Acdo. Núm. Exp. 1856/2023.

Noé Zárate María Cristina vs. Jaime Ángel Aviña Gómez. Ord. Civil Familiar 1 Acdo. en Incidente. Núm. Exp. 142/1980 Inc. de Prescrip. de Los Saldos No Devengados de Pensión Alimenticia.

Patiño Mondragón Enrique vs. Patiño Castañeda Enrique su Sucesión. Ord. Civil Familiar K. 1 Acdo. Núm. Exp. 618/2024.

Peralta Manzo Leslie vs. Ruíz Ortega Ángel Roberto. Controversias del Orden Familiar Familiar K. 3 Acdos. Núm. Exp. 1772/2024 Expedientillo.

Pérez Villalobos Eduardo vs. Villamil Coquis Gloria Verónica. Especial Familiar K. 1 Acdo. Núm. Exp. 1092/2024.

Pineda Ramírez Francisco Javier vs. Mireya Ochoa Pineda. Div. Nec. K. 1 Acdo. Núm. Exp. 1494/2007.

Ramírez Quezada Marcelina vs. Ventura Sánchez Israel. Controversias del Orden Familiar Familiar K. 1 Acdo. Núm. Exp. 1702/2024 Principal.

Rangel Huesca Gabriela vs. Buendía Pérez Marcos de Jesús. Alim. Comparec. K. 1 Acdo. Núm. Exp. 1024/2006.

Rodríguez Nahum Óscar Rodríguez Nahuem Yesmin Graciela Acumulación Al Exp. Número 1694/2017 Sria B vs. Rodríguez Moreno Marco Antonio Suc. Rodríguez García Marco Antonio Rodríguez García Lucero de Guadalupe Notario Público Núm. 168 Lic. Jorge Alfredo Ruíz Escalante. Ord. Civil Familiar K. 2 Acdos. Núm. Exp. 1546/2018.

Rodríguez González Jorge su Sucesión. Sucesorio Familiar K. 1 Acdo. Núm. Exp. 2022/2021 Principal.

Rodríguez Sotelo Rodolfo. Sucesorio Familiar 1 Acdo. Núm. Exp. 1878/2016.

Rojas Arredondo María de Los Ángeles vs. Luis Roberto Pérez Martínez. Controversias del Orden Familiar Familiar K. 1 Acdo. Núm. Exp. 1098/2020.

Ruíz de Chávez Calatayud Daniela Elena vs. Sánchez Sáenz Rodolfo Edelberto. Controversias del Orden Familiar Familiar 2 Acdos. Núm. Exp. 40/2023 Amparo Núm. 975/2024- III.

Salas Juárez Isela Indira vs. Martínez Rodriguiez Bryan Raziel. Controversias del Orden Familiar Familiar K. 1 Acdo. Núm. Exp. 338/2024.

Sánchez Ayala Lorena Berenice vs. Pérez Moreno Mario Alberto. Controversias del Orden Familiar Familiar K. 1 Acdo. Núm. Exp. 110/2019.

Sánchez Salazar José Guillermo vs. Sánchez Robledo Vanessa Yvette. Controversias del Orden Familiar Familiar K. 2 Acdos. Núm. Exp. 1592/2022 Tomo II.

Santiago Maldonado Domitila. Sucesorio Familiar K. 1 Acdo. Núm. Exp. 482/2023.

Servín García Mauricio vs. Othón Martínez Alondra Adali. Controversias del Orden Familiar Familiar Nuevo. 1 Acdo. Núm. Exp. 1824/2024.

Tinoco Santillán José Arnulfo. Sucesorio Familiar K. 1 Acdo. en Incidente. Núm. Exp. 512/2011 Segundo Inc. de Remoción de Albacea.

Turrent Díaz María Isabel vs. Krauze Kleinbort Enrique. Especial Familiar K. 1 Acdo. Núm. Exp. 1116/2012.

Vázquez Leduc Jesús Arturo vs. Del Castillo Negrete Castillo Teresa Josefina. Especial Familiar K. 1 Acdo. en Incidente. Núm. Exp. 1078/2008 Inc. de Ejecc. de Sentencia.

Velázquez Sánchez Silvano. Sucesorio Familiar K. 1 Acdo. Núm. Exp. 1616/2023.

Villamil Pérez Oliverio Humberto. Sucesorio Familiar K. 1 Acdo. Núm. Exp. 1350/2018.

Villanueva Fidelia Fragoso. Sucesorio Familiar K. 1 Acdo. Núm. Exp. 848/2007 Inc. de Ejecc. de Sentencia.

Vives Rendón René Excusa que Remite el C. Juez Octavo de Lo Familiar de la Cdmx vs. García Estrada Karla Viridiana. Controversias del Orden Familiar Familiar 4 Acdos. Núm. Exp. 780/2020.

SOLO CONSULTA
SOLO CONSULTA
SOLO CONSULTA

Zumaya Rojas Ciro. Sucesorio Familiar K. 1 Acdo. Núm. Exp. 1892/2023.

De Potest. Ortíz de la Huerta María del Carmen Dolores. Sucesorio Familiar 2 Acdos. en Incidente. Núm. Exp. 986/2015 Tomo Ii- Inc. de Licencia para Vender.

NO PUBLICADOS

Montiel Moron Georgia Carolina vs. Guerrero Mercado Flavio. Controversias del Orden Familiar Familiar 1 Acdo. Núm. Exp. 1358/2022 Inc. de Cump. de Convn. Def. de Pago de Pens. Alimenticia.

ACUERDOS DEL 15 DE OCTUBRE DEL 2024 NO PUBLICADOS

Alarcón Ramírez Edgar Daniel vs. Manzano Montes de Oca Zayra. Controversias del Orden Familiar 1 Acdo. Núm. Exp. 1620/2024.

Alonso Pargas Alondra vs. Simón Carreto Miguel Ángel. Exh. Familiar 1 Acdo. en Exhorto. Núm. Exp. 1734/2024 Exh. Remite C. Juez Segundo de Primera Inst. Fam. de Baja California.

Altamirano Castillejos María del Rosario vs. De la Rosa Hernández César. Controversias del Orden Familiar 1 Acdo. Núm. Exp. 1126/2024.

Alvarado Acosta Leopoldo vs. Ana Marlene Castillejos Aguilar. Especial Familiar K. 1 Acdo. Núm. Exp. 932/2011.

Álvarez Almaraz María de Lourdes. Juris. Voluntaria Familiar K. 1 Acdo. Núm. Exp. 1574/2024.

Anta Carrillo Antonio. Sucesorio Familiar K. 1 Acdo. Núm. Exp. 1330/2023.

Argandoña Mendoza Pánfilo su Sucesión. Sucesorio Familiar 1 Acdo. Núm. Exp. 844/2024.

Arroyo Caalderon Ana Ma vs. Vázquez López Leoncio. Especial Familiar 1 Acdo. Núm. Exp. 2124/2016 Inc. de Cancel. de la Pensión. Alim. Fijada de Forma Prov. a Omar Benjamín Vázquez A.

Ballesteros Loperena Juana su Sucesión. Sucesorio Familiar K. 1 Acdo. Núm. Exp. 1688/2024.

Barrera Rodríguez Gloria. Sucesorio Familiar 1 Acdo. Núm. Exp. 970/2019.

Barrón Álvarez Paola vs. Cisneros Aparicio Víctor Reyes. Controversias del Orden Familiar K. 1 Acdo. Núm. Exp. 2090/2023.

Benítez Mejía Alejandro y Gertrudis Colín Medina. Esp. Hip. K. 1 Acdo. Núm. Exp. 488/2001.

Borja Ceballos Leticia Patricia vs. Romero González Vicencio. Controversias del Orden Familiar K. 1 Acdo. en Expedientillo. Núm. Exp. 80/2001 Expedientillo.

Buendía Domínguez Ma Elena y/o María Elena Buendía Domínguez y/o María Elena Buendía. Sucesorio Familiar K. 2 Acdos. Núm. Exp. 2232/2018.

Cabrera Mendiola Alicia Griselda vs. Alva Velasco Gustavo Enrique. Especial Familiar K. 1 Acdo. Núm. Exp. 150/2024.

Canales Antonio Baca. Sucesorio Familiar K. 2 Acdos. en Expedientillo. Núm. Exp. 228/2004 Expedientillo.

Celestino Sánchez Diego vs. Celestino Amador Pedro. Controversias del Orden Familiar 1 Acdo. Núm. Exp. 1866/2023.

Cervantes Hernández Ariana vs. Gutiérrez Elías Andrés Mauricio. Controversias del Orden Familiar K. 1 Acdo. Núm. Exp. 368/2019.

Chávez López Úrsula Nohely vs. Flores Rojas Jonathan Gerardo. Controversias del Orden Familiar 1 Acdo. Núm. Exp. 1176/2012 Principal.

Chávez Rodríguez Ricardo vs. Ixta Juárez Irma Cristina. Especial Familiar K. 1 Acdo. Núm. Exp. 2232/2023.

Cisneros Ríos Angélica vs. Enrique Vázquez Pérez. Especial Familiar K. 1 Acdo. Núm. Exp. 822/2012.

Corona Pizano Hilda Araceli vs. Martínez Satamaria Alberto. Especial Familiar K. 1 Acdo. Núm. Exp. 132/2024.

Corral de la Torre Silvia vs. Bracho Reyes Agustín Guillermo. Controversias del Orden Familiar K. 1 Acdo. Núm. Exp. 906/2021.

Covarrubias Medrano Karla Charely vs. Sigler Hernández Enrique. Controversias del Orden Familiar K. 1 Acdo. Núm. Exp. 1134/2024 Principal.

Cruz Ramírez Jorge Luis vs. Cruz Silvan Kristopher Robin. Exh. Familiar 1 Acdo. en Exhorto. Núm. Exp. 1836/2024 Exh. Remite C. Juez Auxiliar en Mat. Fam. y Oralidad Fam. Dtto. Jud. Edo. Campeche.

Díaz Esquivel Miguel Ángel vs. Espinosa Chávez Carmen Gabriela. Controversias del Orden Familiar K. 1 Acdo. Núm. Exp. 630/2023.

Díaz Jiménez Sandra Guadalupe vs. Carlos Galván Melitón. Controversias del Orden Familiar K. 1 Acdo. Núm. Exp. 874/2015.

Dorantes Peña Manuel. Test. K. 1 Acdo. Núm. Exp. 290/1983.

Espinosa Loza Rosa Yasmín vs. Valdez Escamilla Juan Luis vs. Controversias del Orden Familiar K. 1 Acdo. Núm. Exp. 562/2012.

Espinoza Núñez Alejandro su Sucesión. Sucesorio Familiar 2 Acdos. Núm. Exp. 1212/2024.

Estrella Ayala María Luisa vs. Blancas Jiménez Nicolás. Controversias del Orden Familiar K. 1 Acdo. Núm. Exp. 588/2017 Expedientillo.

Flores García Jéssica Denisse vs. González Uribe Carlos. Controversias del Orden Familiar 5 Acdos. Núm. Exp. 1486/2024.

Flores Nava Fortino. Sucesorio Familiar K. 1 Acdo. Núm. Exp. 548/2023.

Flores Rodríguez Pedro. Sucesorio Familiar K. 1 Acdo. Núm. Exp. 564/2020.

Flores Terrones Asleymm Lizbette vs. Puga Gómez Ángel de Jesús. Controversias del Orden Familiar K. 1 Acdo. Núm. Exp. 812/2018.

Fragoso Juárez Eva su Sucesión. Sucesorio Familiar K. 1 Acdo. Núm. Exp. 1000/2024.

García Alanís Marco Antonio. Sucesorio Familiar 1 Acdo. Núm. Exp. 836/2023.

García Bermúdez Yuri vs. Daniel Pineda Camacho. Ord. Civil Familiar K. 1 Acdo. Núm. Exp. 392/2014.

García Pacheco David vs. Nava Becerra Alicia. Especial Familiar 1 Acdo. Núm. Exp. 868/2023.

García Sánchez María Teresa vs. Medina García Edher Benjamín. Exh. Familiar 1 Acdo. en Exhorto. Núm. Exp. 1840/2024 Exh. Remite C. Juez Jdo. Sexto Primera Inst. Esp. Fam. en Nogales Veracruz.

Gómez Flores Perla Belem vs. Toledo Arriaga Ulises. Especial Familiar K. 1 Acdo. Núm. Exp. 1460/2021 Inc. de Régimen de Visitas y Convivencias.

Gómez Garduño Reynaldo vs. Hernández Islas Zenaida. Especial Familiar K. 1 Acdo. Núm. Exp. 218/2022.

González Bárcenas Enrique. Sucesorio Familiar K. 1 Acdo. Núm. Exp. 826/2020.

González Díaz María Antonieta vs. Juárez Cruz José Francisco. Controversias del Orden Familiar K. 1 Acdo. Núm. Exp. 86/2021.

González García María Gloria vs. José Cenobio Ramiro Morales Izquierdo. Alim. K. 1 Acdo. Núm. Exp. 2132/2010.

González Motta Adriana vs. Santiago Mendoza José Manuel. Controversias del Orden Familiar K. 1 Acdo. Núm. Exp. 862/2023.

González Zavala Eiran Irais vs. Bustos Bolaños Juan Edwin. Especial Familiar K. 1 Acdo. Núm. Exp. 434/2015.

Guinea Valencia Eloísa. Sucesorio Familiar 1 Acdo. Núm. Exp. 1662/2022.

Hernández Ávila Jorge vs. Bandera Barrera Rocío del Carmen. Exh. Familiar 1 Acdo. en Exhorto. Núm. Exp. 1832/2024 Exh. Remite C. Srio. Acdos. Jdo. Tercero Fam. Dtto. Jud. Nezahualcóyotl Edomex.

Hernández Caletre Héctor. Sucesorio Familiar K. 1 Acdo. Núm. Exp. 1080/2022.

Hernández Caro Alejandro vs. Pilar Pigeon González. Div. Nec. K. 1 Acdo. Núm. Exp. 1520/2009.

Herrera Reyes Gabriela vs. Pérez Fuentes Héctor Alan. Especial Familiar Declinatoria. 1 Acdo. Núm. Exp. 1746/2023.

Huitrón Paredes Manuel. Sucesorio Familiar 1 Acdo. Núm. Exp. 962/2019.

Lara Zamora Tania Sarahi vs. Rangel Muñoz Jonathan. Controversias del Orden Familiar K. 1 Acdo. Núm. Exp. 1200/2024 Principal.

Larragoiti Beltrán Gabriela vs. Rodríguez Castrejón Sergio Alberto. Especial Familiar K. 1 Acdo. Núm. Exp. 1866/2022.

Llanos García Belem Guadalupe su Sucesión. Sucesorio Familiar K. 2 Acdos. Núm. Exp. 1508/2024.

López Casillas Fermín Ernesto vs. Alicia Graciela Sanabria Cortés. Especial Familiar K. 1 Acdo. Núm. Exp. 472/2018.

López Cárdenas Yolanda su Sucesión. Sucesorio Familiar 1 Acdo. en Incidente. Núm. Exp. 2114/2021 Inc. de Ampliación de Inventario.

López Pérez Ricardo. Sucesorio Familiar K. 2 Acdos. Núm. Exp. 938/2023.

Macedo Antunez María Angélica y Macedo Antunez Paula y Macedo Antunez Julio y Macedo Antunez Martín. Sucesorio Familiar Nuevo. 1 Acdo. Núm. Exp. 1838/2024.

Mancilla Alonso Carmen María vs. Cortés Alcalá Ricardo. Especial Familiar 1 Acdo. Núm. Exp. 1632/2023.

SOLO CONSULTA
SOLO CONSULTA
SOLO CONSULTA

Mayorga Hernández Casimiro. Sucesorio Familiar K. 1 Acdo. Núm. Exp. 2250/2019.
Medina Vélez Sandra Luz vs. Olivares Felipe. Controversias del Orden Familiar 1 Acdo. Núm. Exp. 1004/2023 Principal.
Mejía Ferreira Mario vs. Lizeth Anai Jiménez Reyes. Controversias del Orden Familiar 1 Acdo. Núm. Exp. 928/2021.
Meléndez Ramos Ignacia, Acumulado a Granados Meléndez Leticia 997/2013 (G). Sucesorio Familiar K. 1 Acdo. Núm. Exp. 762/2012.
Meneses González José Antonio vs. Lorena Hernández Jacques. Especial Familiar Billete. 2 Acdos. Núm. Exp. 2204/2013 Tomo III.
Meza Solís Patricia Mayuli vs. Meza López Juan Manuel. Ejec. Merc. K. 1 Acdo. Núm. Exp. 610/2009.
Mondragón Yáñez Yeymee vs. Lesea Vargas Víctor Hugo. Controversias del Orden Familiar Comparecencia. 1 Acdo. Núm. Exp. 1850/2024 Principal.
Montiel Moron Georgia Carolina vs. Guerrero Mercado Flavio. Controversias del Orden Familiar 1 Acdo. Núm. Exp. 1358/2022 Inc. de Cump. de Convn. Def. de Pago de Pens. Alimenticia.
Mora Mata Aquetzalli Daniela vs. Mora Aguilar Juan. Controversias del Orden Familiar K. 1 Acdo. Núm. Exp. 504/2018 Inc. de Pago Retroactivo de Pens. Alimenticia.
Morales León Celso Rafael su Sucesión. Sucesorio Familiar K. 1 Acdo. Núm. Exp. 1644/2024.
Muñoz Alba María Cristina vs. Rodríguez Abarca Francisco Javier. Controversias del Orden Familiar K. 1 Acdo. en Incidente. Núm. Exp. 1290/2022 Inc. de Reduc. de Pensión Alimenticia.
Muñoz Rosa María Lozano vs. López Esparza Víctor Manuel. Especial Familiar 1 Acdo. en Incidente. Núm. Exp. 140/2005 Tomo Ii- Inc. Ejecc. de Sentencia.
Ortiz González Enriqueta. Sucesorio Familiar 1 Acdo. Núm. Exp. 220/2015 Segunda Sección.
Paramo Sánchez Javier. Sucesorio Familiar 1 Acdo. Núm. Exp. 372/2023 Secc. Segunda.
Pavón Neri Manuela vs. Ignacio González Martínez. Especial Familiar K. 1 Acdo. Núm. Exp. 1930/2019.
Quirós Mendoza Jesús. Sucesorio Familiar K. 1 Acdo. Núm. Exp. 538/2023.
Rasgado Figueroa Mónica vs. Pedro Damián García Flores. Controversias del Orden Familiar Billete. 1 Acdo. Núm. Exp. 504/2013 Principal (2).
Reyes Rodríguez Luis Oswaldo vs. López Lara Elena. Controversias del Orden Familiar K. 1 Acdo. Núm. Exp. 1694/2023.
Rivera Hernández Librada Carmen. Test. K. 1 Acdo. Núm. Exp. 1322/2010.
Rodríguez Gómez José Cristóbal vs. Barajas Pérez Sandra Janette. Controversias del Orden Familiar K. 1 Acdo. Núm. Exp. 170/2024.
Rojas Campos Eliana vs. Moisés Raúl Velázquez Aramburo. Especial Familiar Audiencia. 1 Acdo. en Incidente. Núm. Exp. 1400/2016 Inc. de Ejecc. de Sentencia.
Rosales Sandoval Juana Lucía vs. Juárez Velázquez Abraham. Controversias del Orden Familiar Billete. 1 Acdo. Núm. Exp. 982/2023 Principal.
Rosas Gutiérrez Bernarda Alba y Blanco Rosas Alba Nayeli vs. Salvador Blanco Jiménez. Controversias del Orden Familiar 2 Acdos. Núm. Exp. 1974/2009 Inc. de Cancel. de Pensión Alimenticia en contra de Carlos Eduardo Blanco Rosas.
Sánchez Flores Emanuel vs. Ramírez Ospina Eliana Patricia. Especial Familiar 1 Acdo. Núm. Exp. 1170/2023 Inc. de Liquidación de la Sociedad Conyugal.
Sánchez Valdeolivar Marcial su Sucesión. Sucesorio Familiar 1 Acdo. Núm. Exp. 934/2024.
Serrano Castro Julio. Test. K. 1 Acdo. Núm. Exp. 738/1988.
Sierra Camacho Marcos su Sucesión. Sucesorio Familiar K. 1 Acdo. Núm. Exp. 1564/2024.
Terrones Celis Emma. Juris. Voluntaria Familiar K. 1 Acdo. Núm. Exp. 1036/2020.
Trejo Martínez Porfirio vs. María Martina González Hernández. Ejec. Merc. K. 1 Acdo. Núm. Exp. 1300/2008.
Villana Benavides Andrea vs. Hernández Sánchez Hugo Enrique. Especial Familiar K. 1 Acdo. Núm. Exp. 2148/2023.
Del Monte Rincón María de Los Ángeles y Arroyo del Monte Jennifer. Juris. Voluntaria Familiar K. 1 Acdo. Núm. Exp. 1746/2024.
NO PUBLICADOS
Muñoz Rosa María Lozano vs. López Esparza Víctor Manuel. Especial Familiar 1 Acdo. en Incidente. Núm. Exp. 140/2005 Tomo Ii- Inc. Ejecc. de Sentencia.
Soto Reyes Edwin Felipe vs. Salas Vázquez Teresa. Especial Familiar 1 Acdo. Núm. Exp. 704/2024.

LA SECRETARIA DE ACUERDOS
LIC. MARGOT KARINA BARROSO CASILLAS

DÉCIMO DE LO FAMILIAR

SECRETARÍA "A"
ACUERDOS DEL 16 DE OCTUBRE DEL 2024
SIN PUBLICACIÓN

ACUERDOS DEL 15 DE OCTUBRE DEL 2024 NO PUBLICADOS
Andrea Lara Pérez Soto vs. Tapia Soto Mario. Ord. Civil Familiar 1 Acdo. en Expedientillo. Núm. Exp. 1199/2022.
Arroyo Rojas Hortensia vs. Robles Arrollo Alfredo. Controversias del Orden Familiar 1 Acdo. Núm. Exp. 1699/2024.
Ávila Garcés Érika Joahana vs. Kenafany López Alejandro. Especial Familiar 1 Acdo. Núm. Exp. 903/2020.
Bernal Álvarez José Mario Leonel. Sucesorio Familiar 1 Acdo. en Expedientillo. Núm. Exp. 1877/2022.
Blancas Guerrero Adrián. Sucesorio Familiar 1 Acdo. en Expedientillo. Núm. Exp. 915/2022.
Caballero Santiago Adalberto vs. Paullada Nunez Érika. Controversias del Orden Familiar 1 Acdo. Núm. Exp. 1075/2012.
Cabrera Mercadillo Luis Gerardo. Juris. Voluntaria Familiar 1 Acdo. en Expedientillo. Núm. Exp. 39/2023.
Camacho Brenda Galindo y Juan Manuel Molina Arias. Controversias del Orden Familiar 1 Acdo. en Expedientillo. Núm. Exp. 1079/2021.
Cano Ramírez Angélica vs. Sarmiento Aguilar Jonathan. Controversias del Orden Familiar 1 Acdo. Núm. Exp. 1823/2024.
Carrillo López Miguel vs. Tenorio Pérez Hilda Arisbe. Especial Familiar 1 Acdo. en Exhorto. Núm. Exp. 1821/2024.
Casas Flores Patricia Flores. - vs. Katia Lizbeth Mejía Casas. Controversias del Orden Familiar 2 Acdos. Núm. Exp. 169/2024.
Castillo Cruz Ricardo. Sucesorio Familiar 1 Acdo. en Expedientillo. Núm. Exp. 581/2021.
Cerón Reyes Brenda vs. Mata Silva Leonardo. Controversias del Orden Familiar 1 Acdo. en Exhorto. Núm. Exp. 1825/2024.
Cruz Alvarado Mireya. Juris. Voluntaria Familiar 1 Acdo. en Expedientillo. Núm. Exp. 217/2023.
Cuevas Figueroa Yolanda. Juris. Voluntaria Familiar 1 Acdo. Núm. Exp. 1141/2024.
David Sánchez Monroy vs. María de Los Ángeles Suárez del Real. Especial Familiar 2 Acdos. en Incidente. Núm. Exp. 1037/1985 Inc. de Repos. de Autos.
Díaz Ríos Ma. Teresa vs. García Vázquez Pedro. Exh. Familiar 1 Acdo. en Exhorto. Núm. Exp. 1797/2024.
Domínguez Morales Paola Claudia vs. Saucedo Vázquez Ivann Eduardo. Especial Familiar 1 Acdo. Núm. Exp. 1699/2015 Tomo II.
Espinosa Miranda María de Los Ángeles vs. Castelán Espinosa Ariana. Controversias del Orden Familiar 1 Acdo. Núm. Exp. 809/2013.
Estrada Muñoz Carmen su Suc. Sucesorio Familiar 1 Acdo. Núm. Exp. 2009/2023.
Fuentes Aguilar María Cristina. Sucesorio Familiar 1 Acdo. en Exhorto. Núm. Exp. 1819/2024.
García Rodríguez Mitzi Paloma vs. Jiménez Camacho Manuel Alejnadro. Controversias del Orden Familiar 2 Acdos. Núm. Exp. 1317/2019.
García Vega Luisa. - vs. Quirino Mendieta Axel Iván. -. Controversias del Orden Familiar 1 Acdo. Núm. Exp. 89/2024.
González Villalba Victorino. Sucesorio Familiar 1 Acdo. Núm. Exp. 655/2024.
Guerrero Tenorio Elizabeth vs. Calderón Soto Óscar. Controversias del Orden Familiar 1 Acdo. Núm. Exp. 1171/2024.
Gutiérrez Olmedo Sergio Alan vs. Díaz Arenas Juana. Controversias del Orden Familiar 1 Acdo. Núm. Exp. 975/2024.
Guzmán Falcón María Guadalupe vs. Hernández Fuentes Ismael. Exh. Familiar Exhorto. 1 Acdo. en Exhorto. Núm. Exp. 1813/2024.

SOLO CONSULTA
SOLO CONSULTA
SOLO CONSULTA

Hernández Alpizar Claudia Beatriz vs. Mendicutti Méndez Jonathan. Controversias del Orden Familiar 1 Acdo. en Incidente. Núm. Exp. 1291/2016 Cump. Al Régimen de Visitas y Convivencias.
Hernández Ramos Audelmo y Martínez Álvarez Adriana. Exh. Familiar 1 Acdo. en Exhorto. Núm. Exp. 1807/2024.
Íñiguez López Lucero vs. López Hernández Juan José. Especial Familiar 1 Acdo. Núm. Exp. 653/2024.
Juárez Solano Josefina vs. Rojas Juárez Mario Daniel y Otro. Controversias del Orden Familiar 1 Acdo. en Otros. Núm. Exp. 1171/2005 Vía de Apremio.
Juárez Solano Josefina vs. Rojas Juárez Mario Daniel y Otros. Controversias del Orden Familiar 1 Acdo. en Incidente. Núm. Exp. 1171/2005 Bis. 1 Inc. de Pensiones Vencidas y No Pagadas.
Juárez Solano Josefina vs. Rojas Juárez Mario Daniel. Cont. Ord. Fam. 2 Acdos. Núm. Exp. 1171/2005.
Martínez Bedoy Jaime. Sucesorio Familiar 1 Acdo. en Otros. Núm. Exp. 445/2021 Secc. Segunda.
Martínez Gutiérrez Norma Laura vs. Germán Nicolás Marín Montaño. Especial Familiar 1 Acdo. en Expedientillo. Núm. Exp. 2125/2022.
Martínez Mendoza Rosalía vs. Pedraza López Salvador. Exh. Mercantil 1 Acdo. en Exhorto. Núm. Exp. 1789/2024.
Martínez Reyes Pedro su Sucesión. Sucesorio Familiar 2 Acdos. Núm. Exp. 1597/2024.
Mayen Olguín José Luis. su Suc. Sucesorio Familiar 1 Acdo. en Otros. Núm. Exp. 849/2021 Secc. Segunda.
Medina Eng Manling vs. Rojo Ávila Elio. Controversias del Orden Familiar 2 Acdos. Núm. Exp. 1657/2021 Bis. 5 Tomo V.
Méndez Rivera Michelle Geovanna vs. Martínez Beltrán Luis Fernando. Controversias del Orden Familiar 1 Acdo. en Incidente. Núm. Exp. 1943/2016 Bis. 1 Inc. de Cump. de Pago de Pensión Alimenticia.
Molina García Sandra Elizabeth vs. López Pineda José Manuel. Especial Familiar 1 Acdo. en Expedientillo. Núm. Exp. 25/2020.
Morales Gudalupe. Controversias del Orden Familiar 1 Acdo. en Expedientillo. Núm. Exp. 1657/2017 Expdllo.
Muñoz Claudia Janette Díaz. Oral Familiar 1 Acdo. en Expedientillo. Núm. Exp. 559/2022.
Oaxaca Pacheco Margarita vs. Macías Ramírez Octaviano. Controversias del Orden Familiar 1 Acdo. Núm. Exp. 705/2014.
Olivares Hernández Miriam. Controversias del Orden Familiar 1 Acdo. en Expedientillo. Núm. Exp. 353/2024.
Olvera Franco Diana vs. Falcón Jiménez Luis Eduardo. Exh. Familiar 1 Acdo. en Exhorto. Núm. Exp. 1801/2024.
Ortiz Acevedo Melisa Zulema vs. Moreno Aburto Víctor Jesús. Especial Familiar 2 Acdos. Núm. Exp. 1683/2023.
Pérez Flores Óscar Alejandro vs. Ilse Mariana Pérez Ramírez. Controversias del Orden Familiar 1 Acdo. en Expedientillo. Núm. Exp. 229/2022.
Preciado Galindo Vda. de Ramírez Ma Teresa vs. Sucesorio Familiar 1 Acdo. Núm. Exp. 41/1988.
Quintana Sara vs. Estrada Quintana Arturo y Estrada Quintana Alejandro. Controversias del Orden Familiar 2 Acdos. Núm. Exp. 1433/2024.
Ramitrez Yofu Beatriz. Especial Familiar 1 Acdo. en Expedientillo. Núm. Exp. 377/2020.
Reyes Ángel Eva Miriam vs. Sierra Martínez Alejandro. Especial Familiar 1 Acdo. Núm. Exp. 1133/2007.
Reyna Gómez Ortega. Sucesorio Familiar 1 Acdo. en Expedientillo. Núm. Exp. 577/2023.
Rodríguez García Erasto vs. Escobedo Floresbrenda Guzmán Henandez. Especial Familiar 1 Acdo. en Expedientillo. Núm. Exp. 463/2004.
Rodríguez de León Teresa Monserrat vs. Valencia Gómez Luis Alberto. Controversias del Orden Familiar 1 Acdo. Núm. Exp. 1397/2024.
Roque Félix Floricel vs. Rivera Castilla Luis Enrique. Controversias del Orden Familiar 1 Acdo. Núm. Exp. 1557/2024.
Ruth Ayala Rivera. su Suc. Sucesorio Familiar 1 Acdo. en Expedientillo. Núm. Exp. 429/2022 Intestamentario.
Salinas Mendoza Isabel Teresa vs. Óscar Alfonso Cruz Rosas. Controversias del Orden Familiar 3 Acdos. Núm. Exp. 861/2023.
Salinas Rodríguez Socorro su Sucesión. Sucesorio Familiar 2 Acdos. Núm. Exp. 1175/2024.
Sánchez Castillo Gustavo vs. Lazcano Márquez Margarita. Especial Familiar 1 Acdo. Núm. Exp. 277/2024.
Sánchez Dávila Gloria Johanna vs. Armendáriz Valenzuela Ángel Ernesto. Exh. Familiar 1 Acdo. en Exhorto. Núm. Exp. 1799/2024.
Sánchez Marín Joseph vs. Andra Galindo Sánchez. Controversias del Orden Familiar 1 Acdo. en Expedientillo. Núm. Exp. 243/2023.
Santana Trejo Martina vs. Tomás Gutierres Barrón. Controversias del Orden Familiar 1 Acdo. en Expedientillo. Núm. Exp. 1149/2024 No Conocido.
Santillán Cruz Emiliano vs. Santillán Arciniega Elohin Alejandro. Controversias del Orden Familiar 1 Acdo. Núm. Exp. 1303/2024.
Santillán Mendoza Rafael su Suc. Sucesorio Familiar 1 Acdo. Núm. Exp. 1909/2023.
Solís Cabañas Mayra. Oral Familiar 1 Acdo. en Expedientillo_Del_ Cuaderno. Núm. Exp. 609/2020 Expdllo. de Amparo 82/2023-II.
Tirado Olvera Roberto. - vs. Diana Guevara Guevara. -. Especial Familiar 1 Acdo. Núm. Exp. 2265/2023.
Torres Álvarez María Guadalupe. Sucesorio Familiar 1 Acdo. en Expedientillo. Núm. Exp. 1495/2022.
Valdez de la Rosa Telma vs. Ignacio Valdez Ledesma. Especial Familiar 1 Acdo. en Expedientillo. Núm. Exp. 1021/1997.
Valencia González María Teresa vs. Víctor Hugo Luna Acevedo. Div. Incausado 1 Acdo. Núm. Exp. 2047/2011.
Zaldívar y Beltrán Graciela (su Suc). Sucesorio Familiar 1 Acdo. en Incidente. Núm. Exp. 431/2021 Inc. de Remoción de Albacea.

NO PUBLICADOS

Hernández Mayen Ana Patricia vs. Díaz Morales Octavio. Controversias del Orden Familiar 1 Acdo. Núm. Exp. 1511/2024.
Mendoza Ponce de León Vanessa Shantal vs. Emmanuel Arellano Rodríguez. Controversias del Orden Familiar 1 Acdo. Núm. Exp. 681/2024.
Ramírez Gómez Mónica vs. Reséndiz Serrano Juan Eduardo. Especial Familiar 1 Acdo. en Incidente. Núm. Exp. 105/2006 Cesación de Pensión Alimenticia II.
Sandoval Farías Reyes. Sucesorio Familiar 1 Acdo. Núm. Exp. 1437/2022.
Sepúlveda Jácome Marcelino. Sucesorio Familiar 1 Acdo. en Expedientillo. Núm. Exp. 323/1999 Exp. Principal.
Silva Rivera Lourdes Gabriela vs. Andrés Rayas Santiago. Especial Familiar 1 Acdo. Núm. Exp. 765/2020.
Silva Rivera Lourdes Gabriela vs. Andrés Rayas Santiago. Especial Familiar 4 Acdos. en Incidente. Núm. Exp. 765/2020 Aumento de Pensión Alimenticia y Modificación Al Convenio.
Silva Rivera Lourdes Gabriela vs. Andrés Rayas Santiago. Especial Familiar 1 Acdo. en Incidente. Núm. Exp. 765/2020 Bis. 1 Inc. de Cambio de Guarda y Custodia.
Zamarripa Ramírez Rosa vs. David Mendoza Contreras. Controversias del Orden Familiar 4 Acdos. Núm. Exp. 1723/2023.

AUDIENCIA

Bustamante González Ana Paola. Segundo Reconoc. Juris. Voluntaria Familiar. 1 Audiencia. Núm. Exp. 1299/2023.
Tapia Reyes Levi Yael vs. Daniel Solís Muñoz. Controversias del Orden Familiar 1 Audiencia. Núm. Exp. 1403/2023.

LA SECRETARIA DE ACUERDOS
LIC. VANESSA SOLANO PEREZ

SECRETARÍA "B"

ACUERDOS DEL 16 DE OCTUBRE DEL 2024

SIN PUBLICACIÓN

ACUERDOS DEL 15 DE OCTUBRE DEL 2024 NO PUBLICADOS

Aguilar González Luis Josefat vs. Estefania Ibarra Correro. Controversias del Orden Familiar 1 Acdo. Núm. Exp. 1886/2023.
Arias Álvarez Juan Gerardo vs. María del Carmen Nechar Vitela. Controversias del Orden Familiar 2 Acdos. Núm. Exp. 894/2012 Tomo II.
Arias Carapia Nemecio vs. Sucesorio Familiar 1 Acdo. Núm. Exp. 292/2008.
Avendaño Lazo Teresa vs. Hernández Trinidad Julio. Exh. Familiar 1 Acdo. en Exhorto. Núm. Exp. 1794/2024.
Barranco Morales Alicia su Suc. -. Sucesorio Familiar 1 Acdo. Núm. Exp. 174/2024.
Barrera Gutiérrez María del Carmen vs. Flores Gómez Juan Carlos. Especial Familiar 1 Acdo. Núm. Exp. 2160/2022.
Barrera Sylva María Edith su Suc. Sucesorio Familiar 1 Acdo. Núm. Exp. 1810/2022.

SOLO CONSULTA
SOLO CONSULTA
SOLO CONSULTA

Béjarano Gómez Abel. Sucesorio Familiar 1 Acdo. Núm. Exp. 1664/2016.

Benhumea Betsay Guadalupe Alanís vs. Meneses Monroy Luis Mauricio. Controversias del Orden Familiar 1 Acdo. en Incidente. Núm. Exp. 964/2022 Inc. de Cambio de Guarda y Custodia y Pensión Alimenticia 12abril2024.

Benhumea Betsay Guadalupe Alanís vs. Meneses Monroy Luis Mauricio. Controversias del Orden Familiar 1 Acdo. en Incidente. Núm. Exp. 964/2022 Inc. de Modificación de Convenio.

Briseño Porrás Guillermina su Suc. -. Sucesorio Familiar 1 Acdo. Núm. Exp. 2238/2023.

Briz Fernández Santos vs. Érika Lizbeth Ávila Euresti. Especial Familiar 2 Acdos. en Incidente. Núm. Exp. 1644/2021 Inc. de Fijación de Pensión Alimenticia Definitiva.

Cadenas García María del Rocío vs. Ávila Yépez Sergio Mauricio. Especial Familiar 1 Acdo. Núm. Exp. 1456/2012.

Campos Serapio Adalberto vs. Elizabeth Soto Toribio. Controversias del Orden Familiar 1 Acdo. Núm. Exp. 1298/2022.

Carranza Valderrama Jéssica vs. González Romero Axel. Controversias del Orden Familiar 1 Acdo. Núm. Exp. 1288/2024.

Castillo Hernández María de Los Ángeles. Sucesorio Familiar 1 Acdo. en Otros. Núm. Exp. 1458/1998 Secc. Cuarta.

Castillo Juárez Enrique vs. García Vega Josefa. Controversias del Orden Familiar 1 Acdo. Núm. Exp. 112/2015.

Ceballos Peraza Gerardo vs. Trujillo Muñoz Blanca Leticia. Exh. Familiar 1 Acdo. en Exhorto. Núm. Exp. 1814/2024.

Claudio Salvador Elideth vs. Ortiz Membrila Fidel. Controversias del Orden Familiar 3 Acdos. en Incidente. Núm. Exp. 1664/2013 Inc. de Cump. de Pago de Pensiones Vencidas y No Pagadas y Actual. de Pensión Alim.

Contreras Méndez Sergio vs. Barroso de la Fuente Claudia Margarita. Especial Familiar 1 Acdo. en Exhorto. Núm. Exp. 1820/2024.

Cuadra Villegas Blanca Rosalinda vs. Covarrubias Ibarra Alejandro. Controversias del Orden Familiar 1 Acdo. en Incidente. Núm. Exp. 72/2023 Inc. de Cump. de Convn. 13mayo2024.

Cuenca González Víctor Hugo vs. Montoya García Karla Gabriela. Especial Familiar 1 Acdo. en Incidente. Núm. Exp. 714/2020 Inc. de Cambio de Guarda y Custodia.

Elorza y Pérez Tejada Sergio. Sucesorio Familiar 1 Acdo. Núm. Exp. 220/2003 Principal.

Estrada Sandoval Jesús su Sucesión. Sucesorio Familiar 1 Acdo. Núm. Exp. 710/2024.

Farías Alarcón Miguel Arnoldo. Controversias del Orden Familiar 1 Acdo. Núm. Exp. 1130/2024.

Fernández González Mario (su Sucesión). Sucesorio Familiar 1 Acdo. Núm. Exp. 1752/2018.

Fierro Rodríguez Sagrario vs. Gerardo Daniel Martín. Cont. Ord. Fam. 1 Acdo. Núm. Exp. 1582/2006.

Figueroa Elizalde Natalia vs. Ramón Colín Martines. Controversias del Orden Familiar 1 Acdo. Núm. Exp. 1350/2023.

Franco Cataño Dulce María. - vs. González Ávila Daniel Omar. -. Controversias del Orden Familiar 1 Acdo. Núm. Exp. 468/2024.

García García Elena su Suc. -. Sucesorio Familiar 1 Acdo. Núm. Exp. 140/2024.

García Hernández Mayra Lizbeth. -. Controversias del Orden Familiar 1 Acdo. Núm. Exp. 66/2024.

García Ortiz José Francisco. - vs. Norma Angélica Herrera Rodríguez. -. Especial Familiar 1 Acdo. Núm. Exp. 188/2024.

García Valencia Vicente vs. Leal Parra Columba. Especial Familiar 1 Acdo. Núm. Exp. 1226/2023.

Gertz Loizaga Victoria Samantha vs. Antuñano Olvera Julián. Especial Familiar 1 Acdo. en Incidente. Núm. Exp. 872/2020 Inc. de Fijación de Pensión Alimenticia Def. y Declar. de Descudio y Abandono.

Hernández Lezama Sylvia Paulina vs. Cruz Zepeda Hhabibh de Jesús. Controversias del Orden Familiar 1 Acdo. Núm. Exp. 460/2023.

Hernández Martínez Miroslava Ivonne vs. Zárate Arriola Alejandro. Controversias del Orden Familiar 1 Acdo. Núm. Exp. 1888/2022.

Hernández Peña Guadalupe Fabiola vs. Zenteno Alba Ricardo. Controversias del Orden Familiar 1 Acdo. Núm. Exp. 1680/2024.

Hernández Rojas Alma Rosa. - vs. Carrisoza Hernández Luis Enrique. -. Controversias del Orden Familiar 1 Acdo. Núm. Exp. 1246/2024.

Hernández Saldaña Víctor Manuel vs. María del Socorro Chirino Cervantes. Especial Familiar 2 Acdos. en Incidente. Núm. Exp. 978/2007 Inc. de Cesación de Pensión Alimenticia 10junio2024.

Hernández Vázquez Guadalupe del Rocío vs. Joaquín Labastida Villamil. Especial Familiar 1 Acdo. Núm. Exp. 1726/2018.

Jácome Contreras Miriam Guadalupe vs. Martínez Uribe José Manuel. Especial Familiar 1 Acdo. en Incidente. Núm. Exp. 872/2008 Inc. de Cancel. de Pensión Alimenticia.

Macías Fonseca María de Jesús vs. Becerril Fonseca Fernando. Exh. Familiar 1 Acdo. en Exhorto. Núm. Exp. 1804/2024.

Maldonado Hernández María del Refuguio. Sucesorio Familiar 1 Acdo. en Incidente. Núm. Exp. 1506/2014 2° Inc. de Impugnación Rendición de Ctas. Formuladas por Esperanza Carreras Maldonado 8jul24.

Maldonado Hernández María del Refuguio. Sucesorio Familiar 1 Acdo. en Incidente. Núm. Exp. 1506/2014 Inc. de Impugnación a Las Ctas. de Adm. Rendidas por la C. Guillermina Carreras Maldonado.

Martínez Juárez Itzel Ariana. Especial Familiar 1 Acdo. en Otros. Núm. Exp. 642/2023 Principal Tomo II.

Martínez Reséndiz María Guadalupe vs. José Gerardo Escalante Estrada. Controversias del Orden Familiar 1 Acdo. en Incidente. Núm. Exp. 1076/1984 Inc. de Cancel. de Pensión Alimenticia.

Mejía Ayala René Moisés su Suc. Sucesorio Familiar 1 Acdo. Núm. Exp. 734/2023.

Meléndez Cabrera Isaac. Int. 1 Acdo. Núm. Exp. 216/1993.

Meneses Vázquez Víctor Hugo vs. Andrea Yanileth Pérez Aguilar. Controversias del Orden Familiar 1 Acdo. Núm. Exp. 1328/2023.

Monterrubio García Roberto Marcial vs. Sucesorio Familiar 1 Acdo. en Expedientillo. Núm. Exp. 764/2003.

Montes de Oca Rico Severino. Sucesorio Familiar 1 Acdo. Núm. Exp. 328/2023.

Mora Hernández Inés Alejandra vs. Luviano Álvarez Cruz Iván. Controversias del Orden Familiar 2 Acdos. Núm. Exp. 1300/2024.

Orea Xolo Ana Victoria vs. Remigio Pasten Jaime. Controversias del Orden Familiar 1 Acdo. Núm. Exp. 958/2024.

Pardo Tabares Daisy vs. Marcelino Gómez Matute. Especial Familiar 1 Acdo. Núm. Exp. 494/1999 Principal.

Patoni Lara Irma vs. Freeman Ibarra Hugo Alejandro. Controversias del Orden Familiar 1 Acdo. en Incidente. Núm. Exp. 564/2011 Inc. de Luidación de Pensiones Alimentarias Devengadas y No Cubiertas.

Pérez Lerma Verónica vs. Galindo Aguirre Octavio. Controversias del Orden Familiar 1 Acdo. Núm. Exp. 948/2015.

Pérez Sosa Hugo Ricardo. Controversias del Orden Familiar 1 Acdo. Núm. Exp. 1344/2024.

Pineda Estévez Blanca Andrea. - vs. Arturo Ávila Martínez. -. Especial Familiar 1 Acdo. Núm. Exp. 340/2024.

Prado Apolinar Rafael y Prado Apolinar Marcial Refugio y Prado Apolinar Rosa Isela vs. Alba García Beatriz. Juris. Voluntaria Familiar 1 Acdo. Núm. Exp. 1462/2024.

Ramírez Aguilar María José vs. Moreno Domínguez Julio. Controversias del Orden Familiar 3 Acdos. Núm. Exp. 1660/2024.

Ramírez Cortés Concepción Hayde (su Sucesión). Sucesorio Familiar 1 Acdo. Núm. Exp. 666/2019.

Ramírez Gallegos Brenda Ally vs. Gómez Rodríguez Arturo Ernesto. Especial Familiar 1 Acdo. en Exhorto. Núm. Exp. 1826/2024.

Ramírez Romero Estela (su Sucesión). Sucesorio Familiar 1 Acdo. Núm. Exp. 330/2017.

Rea Velasco Gabriela Korey vs. Luis Alfredo González González. Especial Familiar 1 Acdo. Núm. Exp. 1282/2023.

Reyna Alegría Tania Teresa vs. González García Ángel. Exh. Familiar 2 Acdos. en Exhorto. Núm. Exp. 1710/2024.

Ricardo Castillo Marlen vs. Carlos Alberto Ríos Acosta. Controversias del Orden Familiar 1 Acdo. Núm. Exp. 540/2020.

Rivas Maceda Beatriz vs. Óscar Luna González. Controversias del Orden Familiar 2 Acdos. Núm. Exp. 566/2020.

Rodríguez Aguirre Johana Arceli vs. Rodríguez García Jorge Abelardo. Controversias del Orden Familiar 1 Acdo. en Exhorto. Núm. Exp. 1824/2024.

Rodríguez Axotla Rosario vs. Ávalos Correa Camilo Antonio. Controversias del Orden Familiar 2 Acdos. Núm. Exp. 158/2016.

Rodríguez Molina Brianda Naireth vs. Corona Vargas Javier. Controversias del Orden Familiar 1 Acdo. Núm. Exp. 1586/2024.

Rodríguez Pérez María de Los Ángeles vs. Mirón Vega Raúl. Exh. Familiar 1 Acdo. en Exhorto. Núm. Exp. 1802/2024.

SOLO CONSULTA
SOLO CONSULTA
SOLO CONSULTA

Romero de la Cruz Carlos César vs. Rodríguez Blanco Alicia Elena. Controversias del Orden Familiar Exhorto. 1 Acdo. en Exhorto. Núm. Exp. 1650/2024.

Ruíz González Juana. Sucesorio Familiar 1 Acdo. Núm. Exp. 112/2004.

Ruíz Rincón Ana María vs. Sucesorio Familiar 1 Acdo. Núm. Exp. 2028/2012.

Saavedra Ballesteros María del Refugio Clara vs. Mejía Lazcano Delfino. Controversias del Orden Familiar 1 Acdo. Núm. Exp. 726/2024.

Salvador Ibáñez Eva y/o Evangelina. Sucesorio Familiar 1 Acdo. en Incidente. Núm. Exp. 1532/1998 Inc. de Opoc. Al Proyecto de Partición Presnetado por Blanca Rosa Pérez Salvador.

Santiago Cruz Adriana Magdalena vs. Bernal Rojas José Alejandro. Exh. Familiar 1 Acdo. en Exhorto. Núm. Exp. 1808/2024.

Santiago Hernadez Yael Itzel. - vs. Amir Eduardo Galarza Sandoval. Controversias del Orden Familiar 1 Acdo. Núm. Exp. 398/2024.

Suárez Sonia Cecilia vs. Miguel Ángel Torres Pichardo. Especial Familiar 1 Acdo. Núm. Exp. 790/2012.

Sánchez Bañuelos Loren Catania vs. Calderón Miranda Uriel Israel Fernando. Especial Familiar 1 Acdo. Núm. Exp. 516/2014.

Tecuanhuey Malagón Andrea vs. Acosta Ramírez Alberto. Especial Familiar 1 Acdo. en Incidente. Núm. Exp. 138/2023 Inc. de Pago de Pensión Alimenticia y su Garantía.

Tejada Isaac Vázquez vs. Chávez Manjarrez Mariana Montserrat. Especial Familiar 1 Acdo. en Incidente. Núm. Exp. 1508/2022 Liquidación de Sociedad Conyugal.

Tenorio Mayte Ayerin Ambriz vs. Hernández Chávez Luis Enrique. Controversias del Orden Familiar 1 Acdo. Núm. Exp. 122/2023.

Trujillo Castillo Pablo. Sucesorio Familiar 1 Acdo. Núm. Exp. 610/2021.

Urbano Pedro José vs. Fidelfa Pablo Reyes. Especial Familiar 1 Acdo. en Incidente. Núm. Exp. 1294/2001 Repos. de Autos.

Vázquez Hernández Eufrosina su Sucesión. Sucesorio Familiar 1 Acdo. Núm. Exp. 1486/2024.

Vega Vargas Sharon Quetzaly-vs. Zamora Avilés Kevin-. Controversias del Orden Familiar 1 Acdo. Núm. Exp. 888/2024.

Verdusco Castillo María Magdalena vs. Rodríguez Rugerio José Luis. Controversias del Orden Familiar 1 Acdo. Núm. Exp. 1880/2013.

Villegas Tapia Francisco Xavier vs. Hernández Flores Magalli Womara. Controversias del Orden Familiar 1 Acdo. Núm. Exp. 1490/2024.

Vélez Nandayapa Luis Gerardo Odilio vs. Mónica María Suárez del Real Domínguez. Div. Nec. 1 Acdo. Núm. Exp. 858/2000.

Zamudio Fonseca Yadhira vs. Álvarez Ibarra Alberto. Especial Familiar 1 Acdo. Núm. Exp. 2152/2014.

Del Río Muñoz de Cote Agustín. Sucesorio Familiar 1 Acdo. en Otros. Núm. Exp. 2040/2013 Bis. 1 Secc. Segunda.

NO PUBLICADOS

Acha Aguilar Ruperto. Sucesorio Familiar 1 Acdo. en Expedientillo. Núm. Exp. 626/2005.

Ahumada Fortaney Adrián Opv vs. Wendoline Martínez García. Especial Familiar 1 Acdo. en Incidente. Núm. Exp. 868/2021 Inc. de Pensión Alimenticia.

Alejandre Sánchez Teresa Yazmín. Juris. Voluntaria Familiar 2 Acdos. Núm. Exp. 1564/2024.

Banco Mercantil del Norte S.A. Institución de Banca Múltiple, Grupo Financiero Banorte vs. Ramos Carranza Araceli. Sucesorio Familiar 1 Acdo. Núm. Exp. 1642/2024.

Benhumea Betsay Guadalupe Alanís vs. Meneses Monroy Luis Mauricio. Controversias del Orden Familiar 2 Acdos. en Incidente. Núm. Exp. 964/2022 Inc. de Modificación de Convenio.

Briz Fernández Santos vs. Érika Lizbeth Ávila Euresti. Especial Familiar 2 Acdos. en Incidente. Núm. Exp. 1644/2021 Inc. de Fijación de Pensión Alimenticia Definitiva.

Campos Quintana Clara Isela vs. Soto Campos Andrea y Rosales Abelino Julio César. Controversias del Orden Familiar 1 Acdo. Núm. Exp. 1404/2024.

Casarin Garcilazo Horacio. Test. 1 Acdo. Núm. Exp. 1544/2005.

Cedillo Vega Ubaldo Albela. Opv. Sucesorio Familiar 1 Acdo. Núm. Exp. 1080/2021.

Cedillo Vega Ubaldo Albela. Opv. Sucesorio Familiar 1 Acdo. en Otros. Núm. Exp. 1080/2021 Segunda Sección.

Corona Miguel Diana vs. Ureña Guerrero Salvador. Especial Familiar 2 Acdos. en Incidente. Núm. Exp. 1192/2018 Inc. de Pago de Pensiones Alimenticias Vencidas y No Pagadas.

Cruz Hernández Héctor su Sucesión. Sucesorio Familiar 1 Acdo. Núm. Exp. 2024/2022.

Cruz Juan Daniel Isaías vs. Casas Morales Karla Sofía. Controversias del Orden Familiar 1 Acdo. Núm. Exp. 1020/2024.

Cuevas Monroy Fátima vs. Vicente Gerardo Cuevas Guerra. Controversias del Orden Familiar 1 Acdo. Núm. Exp. 924/2023.

Durán García David. Sucesorio Familiar 1 Acdo. en Incidente. Núm. Exp. 530/1997 Inc. Oposición Al Informe Complementario a la Rendición de Cuentas.

Durán García David. Sucesorio Familiar 1 Acdo. en Otros. Núm. Exp. 530/1997 Secc. Segunda.

Espinosa Lechuga Francisco. Sucesorio Familiar 1 Acdo. en Incidente. Núm. Exp. 2260/1980 Inc. de Remoción de Albacea.

Espinosa Lechuga Francisco. Sucesorio Familiar 1 Acdo. en Otros. Núm. Exp. 2260/1980 Segunda Sección.

Figueroa Elizalde Natalia vs. Ramón Colín Martines. Controversias del Orden Familiar 1 Acdo. Núm. Exp. 1350/2023.

Flurscheim López Areli vs. Mario Alan Ochoa Mijares. -. Especial Familiar 1 Acdo. Núm. Exp. 1054/2024.

García Balderas María del Rocío vs. Vásquez Vásquez Alberto. Controversias del Orden Familiar 1 Acdo. en Incidente. Núm. Exp. 2072/2014 Inc. de Cump. de Pago de Alimentos.

García Balderas María del Rocío vs. Vásquez Vásquez Alberto. Controversias del Orden Familiar 1 Acdo. en Incidente. Núm. Exp. 2072/2014 Inc. de Modificación de Convenio.

Gertz Loizaga Victoria Samantha vs. Antuñano Olvera Julián. Especial Familiar 3 Acdos. en Incidente. Núm. Exp. 872/2020 Inc. de Fijación de Pensión Alimenticia Def. y Declar. de Descudio y Abandono.

González Flores Érika vs. Osnaya Espinosa Emmanuel. Controversias del Orden Familiar 1 Acdo. en Incidente. Núm. Exp. 76/2013 Inc. de Pago de Alimentos.

González Servín María Luisa vs. Gerónimo López Ortiz. Ord. Civil Familiar 1 Acdo. en Incidente. Núm. Exp. 706/1997 Liquidación de la Sociedad Conyugal.

Guevara Salazar María del Carmen su Sucesión. Sucesorio Familiar 1 Acdo. Núm. Exp. 1532/2024.

Hernández Damián Héctor su Suc. Sucesorio Familiar 1 Acdo. Núm. Exp. 1916/2023.

Huidobro Chorez José su Sucesión. Sucesorio Familiar 1 Acdo. Núm. Exp. 1416/2021.

Huidobro Chorez José su Sucesión. Sucesorio Familiar 1 Acdo. en Otros. Núm. Exp. 1416/2021 Segunda Sección.

Lazcano Martínez Gisela Isabel vs. Melchor Quero Armando. Especial Familiar 1 Acdo. en Incidente. Núm. Exp. 624/2016 Inc. de Pensión Alimenticia Compensatoria.

Maldonado Reyes Alicia vs. Diego Damián Arroyo. Controversias del Orden Familiar 1 Acdo. en Incidente. Núm. Exp. 1372/2005 Vía de Apremio.

Martínez Montes Roberto Carlos vs. Valderrama Salcedo Gabriela. Controversias del Orden Familiar 3 Acdos. Núm. Exp. 1700/2024.

Medina Lugo Roberto su Suc. Sucesorio Familiar 1 Acdo. en Otros. Núm. Exp. 774/2021 Cuarta Sección.

Meléndez Cabrera Isaac. Int. 1 Acdo. Núm. Exp. 216/1993.

Meneses Palacios Yadira Concepción vs. Matadamas Canseco Guillermo René. Controversias del Orden Familiar 1 Acdo. Núm. Exp. 1302/2024.

Muñoz González María de Los Ángeles vs. Juan Fernando Freyre Otal. Especial Familiar 1 Acdo. en Incidente. Núm. Exp. 738/1994 Inc. de Cancel. de Pensión Alimenticia Tania Freyre Muñoz.

Portillo Estrada Guadalupe vs. Garduño Bravo Armando. Especial Familiar 1 Acdo. en Incidente. Núm. Exp. 308/2018 Inc. de Liquidación de Sociedad Conyugal.

Quiroga García Luis Alberto vs. Giselle Iwva Tinajero Hilario. Especial Familiar 1 Acdo. Núm. Exp. 1466/2023.

Ramos Martínez Laura. su Suc. Sucesorio Familiar 1 Acdo. Núm. Exp. 1834/2021.

Rangel Gómez Alberto. Juris. Voluntaria Familiar 1 Acdo. Núm. Exp. 2158/2019.

Rea Velasco Gabriela Korey vs. Luis Alfredo González González. Especial Familiar 2 Acdos. Núm. Exp. 1282/2023.

Reyes Ramos Sergio (su Suc.). Sucesorio Familiar 1 Acdo. Núm. Exp. 104/2021.

Ríos Zorrilla Natalia Verónica vs. Sánchez Sauce Mario. Especial Familiar 1 Acdo. en Incidente. Núm. Exp. 2218/2014 Inc. de Liquidación de Sociedad Conyugal.

SOLO CONSULTA
SOLO CONSULTA
SOLO CONSULTA

Rivera Salazar Javier vs. Flores Ramiro Yliana Maribel. Especial Familiar 1 Acdo. Núm. Exp. 1092/2024.
Rodríguez Andrade Enrique y Rodríguez Andrade Víctor Manuel. Juris. Voluntaria Familiar 3 Acdos. Núm. Exp. 1200/2021.
Romero Cano Cristina vs. Chanelo López Mauricio. Controversias del Orden Familiar 1 Acdo. Núm. Exp. 1852/2023.
Samayoa Correa Crisyedi Pamela. - vs. Germán Chazares Romero. -. Controversias del Orden Familiar 1 Acdo. Núm. Exp. 86/2024.
Sandoval Torres Juan Manuel vs. González Arias Yareni. Especial Familiar 1 Acdo. Núm. Exp. 490/2016.
Tetzpa Jiménez Ana Paulina vs. Domínguez Torres Israel. Controversias del Orden Familiar 1 Acdo. Núm. Exp. 584/2013.
Urbano Pedro José vs. Fidelfa Pablo Reyes. Especial Familiar 1 Acdo. en Incidente. Núm. Exp. 1294/2001 Inc. de Pensiones No Pagadas y Vencidas.
Vázquez Ortiz Sofía Nonatzin. - vs. Saúl Armando Valle Barajas. -. Especial Familiar 1 Acdo. Núm. Exp. 536/2024.

AUDIENCIA

Arroyo Gómez Francisca Jazmín vs. Gutiérrez Anica Juan Carlos. Controversias del Orden Familiar 1 Audiencia. Núm. Exp. 1736/2023.
Figueroa Elizalde Natalia vs. Ramón Colín Martines. Convn. Controversias del Orden Familiar 1 Audiencia. Núm. Exp. 1350/2023.
Morales Vázquez Citlalli. - vs. Rogelio Reyes Leyva. -. Especial Familiar. 1 Aud. en Incidente. Núm. Exp. 2090/2023 Inc. de Cancel. de Pensión Alimenticia y Pago de Compensación.

SENTENCIAS INTERLOCUTORIAS

Jarillo Santos Berenice vs. Suárez Ramírez Luis. Controversias del Orden Familiar Sent. Cancel. Pensión Alim. 1 Sent. Inter. en Incidente. Núm. Exp. 680/2006 Inc. de Cancel. de Pensión Alimenticia

EL SECRETARIO DE ACUERDOS
LIC. JOSÉ LUIS OSERIN GARCÍA

DÉCIMO PRIMERO DE LO FAMILIAR

SECRETARÍA "A"
ACUERDOS DEL 16 DE OCTUBRE DEL 2024
SIN PUBLICACIÓN

ACUERDOS DEL 15 DE OCTUBRE DEL 2024 NO PUBLICADOS

Aguilar García Cristabel del Socorro vs. Contreras Mosqueda Gerardo. Controversias del Orden Familiar Informe. 1 Acdo. Núm. Exp. 1691/2024.
Aguirre Gómez Yéssica Alim. vs. Castillo González Michel. Controversias del Orden Familiar 2 Acdos. en Incidente. Núm. Exp. 1741/2013 Inc. Cance Pens Alim. Provi. Pago de Cobro Indebi y Rendi Cuentas.
Álvarez Murillo Jéssica Andre vs. Angulo Ortega Raúl. Controversias del Orden Familiar 1 Acdo. Núm. Exp. 1811/2024.
Arellano Guerrero Carolina vs. Guzmán Valdez Fernando. Especial Familiar 1 Acdo. en Incidente. Núm. Exp. 1165/2020 Bis. 1 Inc. de Reduc. de Pensión Alimenticia.
Ascencio López Nayeli vs. Ábrego Cruz Roberto. Controversias del Orden Familiar 1 Acdo. Núm. Exp. 1319/2024.
Barraza Díaz Armando su Sucesión. Sucesorio Familiar 1 Acdo. Núm. Exp. 1299/2024.
Barrientos García Pedro. Sucesorio Familiar 1 Acdo. Núm. Exp. 175/2018.
Bautista Salgado Luz Gabriela vs. Ramírez Muñoz José Luis. Controversias del Orden Familiar Dada Cuenta. 1 Acdo. Núm. Exp. 825/2024.
Benítez Vázquez Blanca Aurora vs. Cayetano Rojas Tomás. Controversias del Orden Familiar 2 Acdos. Núm. Exp. 1673/2024.
Blancas Valentín Pedro. Sucesorio Familiar Llegada de Autos. 1 Acdo. Núm. Exp. 835/2021.
Campos Rivera Edith vs. Alejandro Reyes Hernández. Controversias del Orden Familiar 2 Acdos. Núm. Exp. 59/2021.
Cárdenas Figueroa Juan Carlos. Sucesorio Familiar Expedientillo. 1 Acdo. Núm. Exp. 79/2023.
Carreón Enríquez Rosa su Sucesión. Juris. Voluntaria Familiar Prev. Nuevo. 1 Acdo. Núm. Exp. 1765/2024.
Carrera Sol José Alberto vs. Oropeza Rivera Gabriela Margarita. Controversias del Orden Familiar 1 Acdo. en Otros. Núm. Exp. 1003/2022 Bis. 1 Tomo II.
Castro Luna Fernando vs. Mabel Pérez Marina. Controversias del Orden Familiar 1 Acdo. Núm. Exp. 2117/2021.
Castro Montes de Oca Graciela. Sucesorio Familiar Acuerdo. 1 Acdo. Núm. Exp. 727/2024.
Cervantes Ángeles Alfonso su Sucesión. Sucesorio Familiar 1 Acdo. Núm. Exp. 1043/2024.
Colín Reyes Jorge. Sucesorio Familiar Diligenciada. 1 Acdo. Núm. Exp. 1749/2021.
Contreras Cabrera Guadalupe vs. Jaime Reyes Maya. Especial Familiar Minutas. 1 Acdo. en Incidente. Núm. Exp. 2089/2017 Bis. 4 Inc. de Cancel. de Pensión Alimenticia.
Cruz López Sergio Manuel. Sucesorio Familiar Secc. Cuarta. 1 Acdo. en Otros. Núm. Exp. 235/2022 Secc. Cuarta.
Cruz Martínez Raymunda su Sucesión. Sucesorio Familiar 1 Acdo. Núm. Exp. 1771/2022.
Engstrom Domínguez Selma vs. Luis Ricardo Olivares Patiño. Controversias del Orden Familiar Expedientillo. 1 Acdo. Núm. Exp. 451/2021.
Escobar Pla José Gustavo su Sucesión. Sucesorio Familiar Admisorio. 1 Acdo. Núm. Exp. 1337/2024.
Fernández Bermeo Mara vs. Ríos Nambo Héctor. Controversias del Orden Familiar 1 Acdo. Núm. Exp. 1177/2024.
Gamez Bojorges Fidel Cirilo su Sucesión. Sucesorio Familiar Informe. 1 Acdo. Núm. Exp. 1217/2024.
Garcés Yedra Ana Evelyn vs. Quijada Pueblito Samuel. Controversias del Orden Familiar 2 Acdos. Núm. Exp. 505/2024.
García Jaquez Diana Verónica vs. Kouznetsov Prudnikov Gleb. Controversias del Orden Familiar Acuerdo. 1 Acdo. Núm. Exp. 223/2024.
González Carrillo Rocío Tatiana vs. Ulises Ramírez Donato. Controversias del Orden Familiar Expedientillo. 1 Acdo. Núm. Exp. 299/2007 Bis. 1.
Guido Arellano Alberto. Sucesorio Familiar Acuerdo. 1 Acdo. en Incidente. Núm. Exp. 363/2017 Bis. 6 Inc. de Fijación de Liquidación y de Pago de Renta.
Gutiérrez Cueto Velásquez Ana María vs. Mireya Cueto Velásquez su Suc. y Otro. Sucesorio Familiar 1 Acdo. Núm. Exp. 1301/2017 Bis. 1 Principal.
Juárez Sánchez Silvia su Sucesión. Sucesorio Familiar Informe. 1 Acdo. Núm. Exp. 1235/2024.
Lecuona González Miguel vs. Cristina Reyes Menache. Especial Familiar Acuerdo. 1 Acdo. en Incidente. Núm. Exp. 985/2006 Inc. Liquida Soci Conyugal.
Licea Tejeda José Dolores. Sucesorio Familiar 1 Acdo. Núm. Exp. 2123/2016.
Lima Miranda María Teresa vs. Juris. Voluntaria. Juris. Voluntaria Familiar 1 Acdo. Núm. Exp. 1181/2023.
López Molina Omar vs. Hugo Armando López Contreras. Controversias del Orden Familiar 1 Acdo. Núm. Exp. 1197/2013.
López Monroy Juana vs. Guadarrama Olivier Ricardo. Especial Familiar 1 Acdo. Núm. Exp. 2057/2023.
López Ortiz Armando. Sucesorio Familiar 3 Acdos. Núm. Exp. 1113/2020.
López Portillo María Elena. Sucesorio Familiar 1 Acdo. Núm. Exp. 887/2022.
Mariscal García Teresa Alejandra. Sucesorio Familiar 1 Acdo. en Incidente. Núm. Exp. 527/2021 Bis. 2 Inc. de Oposición Al Inventario y Avalúo Presentado por la Albacea Érika González Mariscal.
Miramón Ramírez Miguel. Sucesorio Familiar 1 Acdo. Núm. Exp. 687/2022.
Monterrosas Frías José Luis. Sucesorio Familiar 1 Acdo. en Otros. Núm. Exp. 1901/2019 Bis. 3 Secc. Cuarta.
Nájera Soriano Silvia vs. Palacios de Los Ríos Andrés. Especial Familiar 1 Acdo. Núm. Exp. 2051/2023.
Nava y Castillo María de la Luz su Sucesión. Sucesorio Familiar 2 Acdos. Núm. Exp. 1547/2024.
Olalde Lozada Domingo su Sucesión. Sucesorio Familiar 2 Acdos. Núm. Exp. 1359/2023.
Parra Mancera Fernando Alfonso su Sucesión. Sucesorio Familiar 1 Acdo. en Incidente. Núm. Exp. 657/2024 Inc. Impugna Testa.
Pérez Alcalá Mario su Sucesión. Sucesorio Familiar Nvo. Admisorio. 1 Acdo. Núm. Exp. 1769/2024.
Pérez Pérez Alfredo vs. Espinosa Graieb Claudia Darien. Controversias del Orden Familiar Expedientillo. 1 Acdo. Núm. Exp. 1473/2023.

SOLO CONSULTA
SOLO CONSULTA
SOLO CONSULTA

Pérez Villeda Alma Araceli su Sucesión. Sucesorio Familiar Informe. 1 Acdo. Núm. Exp. 1633/2023.
Portillo Canales Ana Elisa vs. Manuel Oswaldo Romero González. Controversias del Orden Familiar Expedientillo. 1 Acdo. Núm. Exp. 1329/2019.
Quiterio Mendoza Alma. Juris. Voluntaria Familiar Audiencia. 1 Acdo. Núm. Exp. 465/2024.
Ramírez Hernández Adalberto. Sucesorio Familiar 1 Acdo. Núm. Exp. 1289/2021 Principal.
Ramírez Martínez Elizabeth Citlali vs. Omar Yair Yrena Arzate. Controversias del Orden Familiar Expedientillo. 1 Acdo. Núm. Exp. 2251/2019.
Reyes Mejía Manuel su Sucesión. Sucesorio Familiar Informe. 1 Acdo. Núm. Exp. 1273/2024.
Reyes Villarreal Alma Judith vs. Gutiérrez Martínez Felipe. Controversias del Orden Familiar Informe. 1 Acdo. Núm. Exp. 1311/2024.
Rocha Ruvalcaba Elton vs. Cruz Aguirre Alejandra Lilibeth. Controversias del Orden Familiar Aud. 941 Bis. 1 Acdo. Núm. Exp. 629/2024.
Rodríguez Amarillas Aníbal vs. Herrera Balderas Reyna María. Especial Familiar Dada Nva Cuenta. 2 Acdos. en Incidente. Núm. Exp. 1393/2021 Inc. Cambio Guarda y Cust.
Rodríguez Amarillas Aníbal vs. Herrera Balderas Reyna María. Especial Familiar 1 Acdo. en Otros. Núm. Exp. 1393/2021 Vía Apremio.
Romero González Griselda vs. Barboza Trujillo Angelo Manuel. Especial Familiar 1 Acdo. Núm. Exp. 1297/2022.
Rosales Zamorano Juan Manuel. Sucesorio Familiar 1 Acdo. en Otros. Núm. Exp. 581/2021 Secc. Cuarta.
Ruíz Enríquez Zaira Lilly vs. Jiménez Miguel Arturo. Controversias del Orden Familiar 1 Acdo. Núm. Exp. 999/2023.
Sánchez Adaya Mariana vs. Vallejo Álvarez Jorge René. Controversias del Orden Familiar 1 Acdo. Núm. Exp. 443/2022.
Sánchez Alvarado Juan Luis su Sucesión. Sucesorio Familiar 1 Acdo. en Otros. Núm. Exp. 2045/2023 Bis. 3 Secc. Cuarta.
Sánchez Ocampo Verónica Mariela vs. Antonio Leyva Nava. Alim. Llegada de Autos. 1 Acdo. Núm. Exp. 661/2006.
Sandoval Ledezma Antonio vs. Muñoz Cruz Nicacia. Especial Familiar Contestación. 1 Acdo. en Incidente. Núm. Exp. 283/2023 Bis. 1 Inc. de Devolución de Pensiones Pagadas Indebidamente.
Santibañez Torres Néstor vs. Millán Pérez Paulina. Controversias del Orden Familiar Diligenciada. 1 Acdo. en Otros. Núm. Exp. 1643/2022 Bis. 1 Tomo II.
Téllez Sánchez Rubén su Sucesión. Sucesorio Familiar 1 Acdo. Núm. Exp. 955/2024.
Vargas Sánchez Francisco Javier. Sucesorio Familiar Expedientillo. 1 Acdo. Núm. Exp. 1571/2021.
Del Río Ávila Domingo Israel su Sucesión. Sucesorio Familiar Admisorio. 1 Acdo. Núm. Exp. 1779/2024.

AUDIENCIA

Grande López Alma Lidia vs. Guerrero Nava Rosa Angélica. audiencia Testim. Controversias del Orden Familiar 1 Audiencia. Núm. Exp. 611/2024.
Oliva Martínez Juan Carlos vs. Solano Olivas Yeni Teresa. audiencia Testim. Controversias del Orden Familiar 1 Audiencia. Núm. Exp. 463/2024.
Rivas Rodríguez David vs. Exp. Proveniente del Juzgado Trigésimo Familiar de Esta Ciudad, para Ser Acumulado Al 733/2016, Juic. Sucesorio Intestam. a Bienes de Angeles Guzmán Maximina. Sucesorio Familiar. 1 Audiencia. Núm. Exp. 1544/2019.

SENTENCIAS DEFINITIVAS DEL 15 DE OCTUBRE DEL 2024

Bautista Campuzano Minerva vs. Zaragoza Aguilar Rodrigo. Alim. Sent. Def. 1 Núm. Exp. 1301/2011

SENTENCIAS INTERLOCUTORIAS

Zavala Munguía Arturo su Sucesión. Sucesorio Familiar Sent. Interl. 1 Núm. Exp. 441/2024

LA SECRETARIA DE ACUERDOS
LIC. AMANDA MARTÍNEZ PADILLA

SECRETARÍA "B"

ACUERDOS DEL 16 DE OCTUBRE DEL 2024
SIN PUBLICACIÓN

ACUERDOS DEL 15 DE OCTUBRE DEL 2024 NO PUBLICADOS

Aguilar Olvera José Tomás vs. José Tomás. Sucesorio Familiar 1 Acdo. en Otros. Núm. Exp. 1208/2020 Bis. 3 Secc. Cuarta.
Aguilera Cabrera Elliot vs. Aguilera Garduño Alan Armando y Aguilera Garduño Moisés Daniel y Aguilera Garduño Rohoman Israel. Controversias del Orden Familiar Informe. 3 Acdos. Núm. Exp. 904/2024.
Arias Lara Ariana Aidée vs. Márquez Baltazar Luis Fernando. Controversias del Orden Familiar Razones. 1 Acdo. Núm. Exp. 1808/2023.
Arroyo Silva Angelina vs. Martínez Sayago Raúl Omar. Controversias del Orden Familiar Audiencia. 1 Acdo. Núm. Exp. 1118/2024.
Avendaño Alfonso su Sucesión. Sucesorio Familiar Minutas. 2 Acdos. Núm. Exp. 1482/2024.
Becerril Solís Andrés vs. Medina Raya Noemí Elizabeth. Especial Familiar Minuta y Razon. 1 Acdo. Núm. Exp. 240/2024.
Benítez Meléndez Agustín vs. Quintanar Alvarado Karla Iveth. Especial Familiar Minuta. 1 Acdo. Núm. Exp. 130/2024.
Bernal Montes Bernardo su Sucesión. Sucesorio Familiar 1 Acdo. Núm. Exp. 808/2024 Secc. Segunda.
Calderón Solórzano Pedro Brayan vs. Cordero González Daniela Fernanda. Controversias del Orden Familiar Recibe Billete. 2 Acdos. Núm. Exp. 544/2024.
Carrasco Sánchez Carolina Lizbeth vs. Javier Muñoz Zavala. Controversias del Orden Familiar 1 Acdo. Núm. Exp. 1752/2019.
Cejudo y Patraca María Margarita. Sucesorio Familiar 1 Acdo. Núm. Exp. 1036/2024.
Chávez García Víctor Manuel. Sucesorio Familiar Informe. 1 Acdo. Núm. Exp. 510/2022.
Clavería Medina Alfonso vs. Canales Velázquez Martha Gabriela. Especial Familiar 1 Acdo. Núm. Exp. 1274/2023.
Contreras Rodríguez Nancy vs. Ramírez Lara Juan Carlos. Controversias del Orden Familiar 1 Acdo. Núm. Exp. 900/2023.
Corral Barrera Herminio. Sucesorio Familiar Autoriza. 1 Acdo. Núm. Exp. 1386/2019.
Cortés González Laura vs. Juan Manuel Luna Madrid. Ord. Civil Familiar Inc. Canc. Pens. Alim. 2 Acdos. en Incidente. Núm. Exp. 1570/2013 Bis. 2 Incd Canc.
Cortés López Gudelia vs. Leticia Zulbaran Cortés. Sucesorio Familiar Autoriza. 1 Acdo. en Cuadernillo. Núm. Exp. 638/2018 Bis. 1 Secc. Segunda.
Cortés López Gudelia. Sucesorio Familiar Autoriza. 1 Acdo. Núm. Exp. 638/2018.
Cruz Sánchez Viridiana vs. Puente Romero Christian Jonathan. Controversias del Orden Familiar Expedientillo. 1 Acdo. Núm. Exp. 2030/2022.
Cuevas Garcilaso René Israel vs. Díaz Rodríguez Irene. Controversias del Orden Familiar 1 Acdo. Núm. Exp. 1638/2023.
Delgado Cruz María del Carmen vs. Erasmo Vázquez González. Especial Familiar Llegada de Autos. 1 Acdo. Núm. Exp. 1412/2019.
Elizalde Gutiérrez Teresa vs. Meza Echeverría Nazario. Controversias del Orden Familiar Acuse de Oficio. 1 Acdo. Núm. Exp. 698/2023.
Escutia Valdez María Magdalena. Sucesorio Familiar Manifestaciones. 1 Acdo. Núm. Exp. 1314/2018.
Espinosa Gómez Claudia María vs. Serrano Sugich Miguel Daniel. Controversias del Orden Familiar Informe. 1 Acdo. Núm. Exp. 1198/2024.
Espinoza Muñoz Elizabeth vs. Salazar Gil Carlos Omar. Especial Familiar Minuta. 1 Acdo. Núm. Exp. 450/2024.
Gabino López Jonathan Daniel vs. González Nieto Yazmín. Especial Familiar 1 Acdo. Núm. Exp. 822/2022 Vía de Apremio.
Galván Franco Sócrates vs. Elba Serrano Valle. Especial Familiar 1 Acdo. en Incidente. Núm. Exp. 2182/2018 Bis. 3 Inc. Pago de Pensiones Vencidas y No Cobradas.
García Carranza Ofelia vs. Roberto Cervantes Soto. Alim. Autoriza. 1 Acdo. Núm. Exp. 1338/1998.
García Gutiérrez Ana Patricia vs. Hidalgo Azuara Armando. Controversias del Orden Familiar 1 Acdo. Núm. Exp. 1586/2024.
García Puebla Flor Alejandra vs. Villaverde Salazar Pedro Alejandro. Especial Familiar Minuta. 1 Acdo. Núm. Exp. 820/2024.
García Rodríguez Leopoldo vs. García Barrera Martha Alicia. Sucesorio Familiar Inc. Rem. Alb. 1 Acdo. en Incidente. Núm. Exp. 954/2019 Bis. 2 Inc. de Remoción de Albacea.
Garza Venegas Jesús Rafael. Int. 1 Acdo. Núm. Exp. 1446/2003.
Garzon García Dora Alicia vs. Fausto Martín de la Chica Carballar. Controversias del Orden Familiar 1 Acdo. Núm. Exp. 2232/2014 Bis. 5 Principal Tomo II.

SOLO CONSULTA
SOLO CONSULTA
SOLO CONSULTA

Gil Ramírez Mariana vs. Martínez Casango Jonathan Raymundo. Controversias del Orden Familiar Ced. Sin. Dilig. 1 Acdo. Núm. Exp. 1008/2024.

Goldchain Rubínstein Jaime Isaac vs. Yamila Tamara Sladogna Crespo. Especial Familiar Inc. Liq. Soc. Cony. 1 Acdo. en Incidente. Núm. Exp. 2158/2015 Bis. 2 Incd. Liq.

Gómez Arriola Nancy Janeth vs. Acevedo Chávez Ángel Alberto. Controversias del Orden Familiar 1 Acdo. Núm. Exp. 2062/2021.

Gómez Flores Cristina Fabiola vs. Flores Garduño Jesús Alberto. Controversias del Orden Familiar Informe. 1 Acdo. Núm. Exp. 1666/2024.

Gómez Girón Víctor Manuel. Sucesorio Familiar 1 Acdo. en Cuadernillo. Núm. Exp. 472/2021 Secc. Segunda.

Gonzaga Martínez Jacquelin vs. Serralde Gutiérrez Antonio. Controversias del Orden Familiar Emplazado. 1 Acdo. Núm. Exp. 1588/2024.

González Linares Xóchitl vs. Cervantes González Ángel Antonio. Controversias del Orden Familiar Informe. 1 Acdo. Núm. Exp. 1232/2024.

González Salcedo Vania vs. Alain Christopher Josafat Álvarez Campos. Controversias del Orden Familiar Inc. Incum. Pag. Oblig. 1 Acdo. en Incidente. Núm. Exp. 1876/2018 Bis. 8 Inc. de Incumplimiento de Pago de Obligaciones Alimentarias.

Graña Reguera Adolfo vs. Sucesorio Familiar 1 Acdo. en Otros. Núm. Exp. 924/2002 Bis. 10 Vía de Apremio.

Gutiérrez González Ana Magali vs. Zermeño Álvarez Alejandro. Controversias del Orden Familiar Cit. Llen. Form. 1 Acdo. Núm. Exp. 2080/2023.

Hernández Arellano Betsua vs. Montoya Bernal Josué Abisai. Especial Familiar Informe. 3 Acdos. Núm. Exp. 584/2024.

Hernández Correa Jaime Mauricio vs. Martínez de la Torres Angélica. Exh. Familiar Admite Exhorto. 1 Acdo. Núm. Exp. 1784/2024.

Hernández Jiménez Gloria su Sucesión. Sucesorio Familiar Informe. 1 Acdo. Núm. Exp. 756/2024.

Hernández Márquez Denisse vs. Hernández Moya Rogelio Ignacio. Controversias del Orden Familiar 1 Acdo. Núm. Exp. 1254/2024.

Hernández Luis Luz María vs. Mauro Dionicio Hernández Pérez. Controversias del Orden Familiar Informe. 1 Acdo. Núm. Exp. 1132/2012.

Huertas Rosas Raúl. Sucesorio Familiar 1 Acdo. Núm. Exp. 2068/2022 Secc. Cuarta.

Jasso Nieto Jorge Luis vs. Danna Sherly Aparicio Pintle. Controversias del Orden Familiar Expedientillo. 1 Acdo. en Cuadernillo. Núm. Exp. 210/2019 Bis. 1 Tomo II.

Jenkins de Landa Guillermo vs. Jenkins de Landa Roberto y Otros. Ord. Civil Familiar Audiencia. 1 Acdo. en Incidente. Núm. Exp. 600/2017 Liquid. de Costas III.

Jiménez Reyes Erandi Vanesa vs. Alvarado Chávez Luis Rafael. Controversias del Orden Familiar 1 Acdo. Núm. Exp. 584/2022.

Juárez Bolaños Yazmín Lucía vs. Reyes Palacios Carlos Alfredo. Controversias del Orden Familiar Informe. 1 Acdo. Núm. Exp. 1438/2024.

Juárez Torres Antonio Rodrigo vs. Ángela Valeria Jiménez Arce. Controversias del Orden Familiar 1 Acdo. Núm. Exp. 1576/2023.

Kaldman Jurado Zetkyria Eysha. Juris. Voluntaria Familiar 1 Acdo. Núm. Exp. 772/2024.

Lara Bello Yolanda. Sucesorio Familiar 1 Acdo. en Incidente. Núm. Exp. 820/2019 Inc. de Opos. Al Proyec de Part.

López López Carmen. Sucesorio Familiar Dada. Nva. Cta. 1 Acdo. Núm. Exp. 452/1986.

Loredo Hill Luis Antonio. Sucesorio Familiar Expedientillo. 1 Acdo. en Incidente. Núm. Exp. 1244/2017 Inc. Cumpl. Tes. para Fij. Pens. Alim. Cobr. Alim. Tomo III.

Lubian Elodia vs. Sucesorio Familiar Inc. Inconf. Proyec. Partc. 1 Acdo. en Incidente. Núm. Exp. 1338/2019 Bis. 4 Inc. de Inconformidad Con el Proyecto de Partición.

López Peña Samantha Elizabeth vs. Daniel Monterrosas Toriz. Controversias del Orden Familiar 1 Acdo. Núm. Exp. 1492/2017.

Machuca Aguilar Karla vs. Hernández Hernández Carlos Alberto. Controversias del Orden Familiar Expedientillo. 1 Acdo. Núm. Exp. 1004/2022.

Medina Carrillo Marisol vs. Benítez Ruíz Hail Israel. Controversias del Orden Familiar Informe. 1 Acdo. Núm. Exp. 864/2024.

Medina Morales Eva Fernanda vs. García Martínez Jonathan David. Ord. Civil Familiar Exh. Bill. 1 Acdo. Núm. Exp. 760/2024.

Meléndez Recillas Adrián su Sucesión. Sucesorio Familiar Oficio. 1 Acdo. Núm. Exp. 272/2024.

Miguel Alberto Andrea Alejandra y Miguel Alberto María Fernanda vs. Miguel Cruz Zenen. Controversias del Orden Familiar 1 Acdo. Núm. Exp. 1300/2024.

Miranda Bolaños María de la Luz Sucesión. Sucesorio Familiar Minutas. 2 Acdos. Núm. Exp. 1302/2024.

Montesinos Aviña Ana Luisa vs. Rodríguez Chirinos Gabriel. Controversias del Orden Familiar Informe. 3 Acdos. Núm. Exp. 1692/2024.

Montiel Martínez Sonia vs. Méndez Gamino Edgar Andrés. Especial Familiar Minuta. 1 Acdo. Núm. Exp. 910/2023.

Morán Rolón Eduardo vs. Mayra Anahy Rosas Vargas. Controversias del Orden Familiar Minuta. 1 Acdo. en Expedientillo. Núm. Exp. 40/2009 Bis. 1.

Moron Flores Ulises. Int. Minuta. 1 Acdo. Núm. Exp. 440/1994.

Munguía Lugo Felipe vs. Flor María Uribe Alonso. Aarón Munguía Uribe y Berenice Munguía Uribe. Controversias del Orden Familiar 1 Acdo. en Incidente. Núm. Exp. 346/2004 Bis. 3 Incd. Suspens.

Muñoz Zúñiga Mabel María del Consuelo vs. Lara Ramos Víctor Hugo. Especial Familiar Minuta. 1 Acdo. Núm. Exp. 780/2024.

Naranjo Payan Daniela Marisol vs. Herrera Medina Alejandro. Controversias del Orden Familiar Comparecencia. 3 Acdos. Núm. Exp. 1846/2024.

Ortega Ambriz Argelia. Especial Familiar a Lo Acordad. 2 Acdos. en Expedientillo. Núm. Exp. 900/1982.

Ortega Colín José Luis. Juris. Voluntaria Familiar Razon de Cuenta. 1 Acdo. Núm. Exp. 1360/2022.

Ortiz Cisneros Marisol vs. Soriano Obregón Eduardo. Especial Familiar 1 Acdo. Núm. Exp. 278/2023.

Padilla Anzastiga Aída Raquel su Sucesión. Sucesorio Familiar Informe. 1 Acdo. Núm. Exp. 980/2024.

Palma Aguilar América vs. Martínez Silva David. Controversias del Orden Familiar 3 Acdos. Núm. Exp. 920/2024.

Pérez González Isabel. Sucesorio Familiar Des. Vis. M. P. 1 Acdo. Núm. Exp. 122/2023.

Pulido Bañuelos Luis Rodrigo vs. Jéssica Marisol Fernández Casco. Controversias del Orden Familiar Expedientillo. 1 Acdo. Núm. Exp. 108/2020 Tomo III.

Reséndiz Benito Jéssica vs. Benito Reyna Silvia. Controversias del Orden Familiar Informe. 1 Acdo. Núm. Exp. 1590/2022.

Rodriguez Medina Norberto su Sucesión. Sucesorio Familiar 1 Acdo. Núm. Exp. 2016/2023.

Rodríguez Ramírez Manuel. Int. Carc. Pers. 1 Acdo. Núm. Exp. 1790/2009.

Roel González Fernanda vs. Oliver Castro Caballero. Especial Familiar Inc. de Compensación. 1 Acdo. Núm. Exp. 1898/2015.

Roel González Fernanda vs. Oliver Castro Caballero. Especial Familiar 3 Acdos. en Incidente. Núm. Exp. 1898/2015 Inc. de Ejecc. de Sentencia.

Rosas Flores María de Lourdes vs. Cañedo Leal Abel. Controversias del Orden Familiar Ced. Sin. Dilig. 1 Acdo. Núm. Exp. 498/2024.

Rueda Icaza Alberto su Sucesión. Sucesorio Familiar Minuta. 1 Acdo. Núm. Exp. 752/2024.

Salazar Jiménez Sandra Mónica vs. Solís Tafolla Javier. Controversias del Orden Familiar Emplazado. 1 Acdo. Núm. Exp. 1230/2024.

Salazar Mosco Paula. Juris. Voluntaria Familiar 1 Acdo. Núm. Exp. 822/2024.

Salazar Téllez Abraham vs. Marina de Meneses Santos. Especial Familiar 2 Acdos. Núm. Exp. 500/2016 Bis. 10 Tomo II.

Saludado Díaz Eustolia vs. Saludado Díaz Eustolia. Juris. Voluntaria Familiar 1 Acdo. en Cuadernillo. Núm. Exp. 1296/2018 Bis. 3 Cuad. de Rendición de Ctas. de Administración por el Periodo de 7 de Mar Al 11 de Abr de 2019.

Samperio Morales Rosalía. Sucesorio Familiar 1 Acdo. Núm. Exp. 1048/2016.

Sánchez Vázquez Gloria Natali vs. Durán González José David. Controversias del Orden Familiar Minuta. 1 Acdo. Núm. Exp. 1432/2024.

Silva Espinoza Érika Nallely vs. Cortez Figueroa Víctor Manuel. Controversias del Orden Familiar Informe. 1 Acdo. Núm. Exp. 1378/2024.

Solache Medina Elena. Sucesorio Familiar Cops. 1 Acdo. en Expedientillo. Núm. Exp. 54/2003.

Soria Vilchis Érika vs. Aldo Alberto Mariscal Zavala. Controversias del Orden Familiar Informe. 1 Acdo. Núm. Exp. 88/2018.

Suárez Figueroa Catalina su Sucesión. Sucesorio Familiar 1 Acdo. en Otros. Núm. Exp. 1252/2023 Bis. 2 Secc. Segunda.

SOLO CONSULTA
SOLO CONSULTA
SOLO CONSULTA

Tomasena Larruy José Antonio vs. Pedroza Márquez Belem María de Lourdes. Especial Familiar Contestación de Agravios. 3 Acdos. en Incidente. Núm. Exp. 988/2024 Inc. de Nul. de Actuaciones.
Torres Montelongo María de Los Ángeles su Sucesión. Sucesorio Familiar Dada Cta. 1 Acdo. Núm. Exp. 238/2024.
Urcuyo Barrios Carmen su Suceion. Sucesorio Familiar Minuta. 1 Acdo. Núm. Exp. 1242/2024.
Vargas Ávila Daniel Alejandro vs. Aguirre Ceferino Verónica Yuridia. Controversias del Orden Familiar 1 Acdo. Núm. Exp. 352/2023.
Velasco Gracia Juan Carlos y Yedid Martínez Issac vs. González Hernández Nidia Karo y Kanan Farca Janet. Especial Familiar Expedientillo. 1 Acdo. Núm. Exp. 2010/2023.
Villalpando Vivanco Antonio. Sucesorio Familiar Razon de Cuenta. 1 Acdo. en Cuadernillo. Núm. Exp. 914/2017 Tomo II.
Zamora López Liliana vs. Rivera Ortiz Joel Jesús. Controversias del Orden Familiar 1 Acdo. en Incidente. Núm. Exp. 1892/2021 Inc. de Cancel. de Pensión Alimenticia.
De la Cruz Trejo Óscar vs. Contreras Corzi Lizbeth. Controversias del Orden Familiar 1 Acdo. Núm. Exp. 618/2023.
De la Huerta del Valle Desiree Scarlett vs. Olallo Cuevas Rodrigo Yair. Controversias del Orden Familiar 1 Acdo. Núm. Exp. 424/2023.
AUDIENCIA
Hernández Aguilar Aarón vs. Plata Cruz Mayra Karina. Platica Con Infante, Difiere Controversias del Orden Familiar 1 Audiencia. Núm. Exp. 1238/2024.
Hijar González Stellaalethia vs. Campoy Martínez Eduardo Alejandro. Audi 272b, Reserva Especial Familiar. 1 Audiencia. Núm. Exp. 896/2024.

SENTENCIAS DEFINITIVAS DEL 15 DE OCTUBRE DEL 2024

Domínguez Mendoza Florentina vs. Mateos González Daniel. Controversias del Orden Familiar Sent. Def. 1 Núm. Exp. 156/2023
Esquivel Santana J Guadalupe su Sucesión. Juris. Voluntaria Familiar Sent. Def. 1 Núm. Exp. 1104/2024

SENTENCIAS INTERLOCUTORIAS

Galicia Ibarra Concepción su Sucesión. Sucesorio Familiar Sent. 1 Sent. Inter. en Incidente. Núm. Exp. 1212/2021 Bis. 3 Inc. de Inconformidad y Opos.
Rivera González José Alfredo su Sucesión. Sucesorio Familiar Sent. Interl. 1 Núm. Exp. 800/2024

LA SECRETARIA DE ACUERDOS
LIC. ALEJANDRA LETICIA ACEVEDO ALONSO

DÉCIMO SEGUNDO DE LO FAMILIAR

SECRETARÍA "A"
ACUERDOS DEL 16 DE OCTUBRE DEL 2024

Genis Muñoz Norma Mirella su Sucesión. Sucesorio Familiar. 1 Acdo. Núm. Exp. 799/2024.
Sentencia Definitivas del 16 de Octubre del 2024
Cruz Martínez Gerardo Roberto vs. Gutiérrez Barrera Jéssica Karina. Controversias del Orden Familiar Familiar Sent. Def. 2 Núm. Exp. 1861/2021

ACUERDOS DEL 15 DE OCTUBRE DEL 2024 NO PUBLICADOS

Albarrán Toralva Yunuen Yolotzin vs. Csatañeda Gutiérrez Artemio. Exh. Familiar 1 Acdo. en Exhorto. Núm. Exp. 1839/2024.
Amézcua Osorio Claudia María su Sucesión. Sucesorio Familiar. 1 Acdo. Núm. Exp. 293/2024.
Aquino Sánchez Margarita. Sucesorio Familiar 1 Acdo. en Incidente. Núm. Exp. 1641/2016 Remoción de Albacea IV.
Arredon Ramírez Roberto su Sucesión. Sucesorio Familiar 1 Acdo. Núm. Exp. 249/2023.
Ávalos García Frida Yolanda vs. Paul Armando Báez Bustamante. Controversias del Orden Familiar %. 1 Acdo. Núm. Exp. 1543/2024.
Barrera Pascual Bertha. Sucesorio Familiar 2 Acdos. Núm. Exp. 1293/2019.
Barrios Fragoso Daniel su Sucesión. Sucesorio Familiar. 4 Acdos. Núm. Exp. 969/2024.
Camilo Pérez Cruces. Sucesorio Familiar Expedientillo. 1 Acdo. en Expedientillo. Núm. Exp. 1081/2005.
Carmona Jiménez Sharon Deniys vs. Hernández Elena Eduardo. Controversias del Orden Familiar 1 Acdo. en Incidente. Núm. Exp. 331/2017 Vía de Apremio (Pago de Pensión Alimenticia).
Cordero Chávez Mónica Susana vs. Del Río Rodríguez Félix. Controversias del Orden Familiar 1 Acdo. Núm. Exp. 891/2019.
Corona Arelllano Cecilia vs. Reyes Tiburcio Cinthia. Controversias del Orden Familiar 1 Acdo. Núm. Exp. 1367/2024.
Díaz Medina Mario Uki vs. Cárdenas Burrrola Ada Martha. Controversias del Orden Familiar #. 1 Acdo. Núm. Exp. 1843/2024.
Duarte Álvarez Félix Martín vs. Popoca Martínez María Eugenia. Especial Familiar 1 Acdo. en Incidente. Núm. Exp. 157/2022 Inc. de Liquidación de Sociedad Conyugal.
Flores García Victoria Berenice vs. Jesús Ulises Gómez Ness. Controversias del Orden Familiar 1 Acdo. Núm. Exp. 1617/2024.
Francisco Jiménez Dora Alicia vs. García Ayala Rubén. Controversias del Orden Familiar % Apelación. 1 Acdo. Núm. Exp. 1313/2022 Tomo II.
Gallegos Martínez Nora Claudia su Sucesión. Sucesorio Familiar 1 Acdo. Núm. Exp. 1007/2022.
García García José Iván vs. Gutiérrez Cardoso Denis Andrea. Controversias del Orden Familiar #. 1 Acdo. Núm. Exp. 1817/2024.
García Jiménez Yolanda vs. Lorenzo Vargas Chávez. Especial Familiar 1 Acdo. Núm. Exp. 775/1993.
García Sánchez Mrlene Sofía vs. Minjarez Guerrero Daniel Alejandro. Exh. Familiar 1 Acdo. en Exhorto. Núm. Exp. 1831/2024.
Garduño Colín María Isabel su Sucesión. Sucesorio Familiar 1 Acdo. Núm. Exp. 739/2023.
Gervasio Luelmo Alberto Antonio vs. Carina Flores Castañeda vs. Inc. de Repos. de Autos. Controversias del Orden Familiar 1 Acdo. en Expedientillo. Núm. Exp. 1137/2007 Inc. de Repos. de Autos.
González Veites Juan Carlos vs. Villa González Ofelia. Especial Familiar Expedientillo. 1 Acdo. Núm. Exp. 289/2020.
Gutiérrez Escorza Guadalupe Salvador vs. su Sucesión. Sucesorio Familiar Expedientillo. 1 Acdo. Núm. Exp. 985/2020.
Heras Reyna Rosa su Sucesión. Sucesorio Familiar 1 Acdo. Núm. Exp. 1247/2024.
Hernández Reséndiz Martha Laura vs. Juan Carlos Cabral Medina. Controversias del Orden Familiar 1 Acdo. en Incidente. Núm. Exp. 2419/2012 Inc. de Repos. de Autos.
Huerta Huerta Hernán vs. Huerta García Sakvador. Exh. Familiar 1 Acdo. en Exhorto. Núm. Exp. 1841/2024.
Íñiguez López José su Sucesión. Sucesorio Familiar. 1 Acdo. Núm. Exp. 1237/2024.
Jiménez Fuentes Oswaldo vs. Rojas Salazar Leticia. Especial Familiar. 2 Acdos. Núm. Exp. 783/2024.
Leguel Becerra Pedro Antonio vs. Moreno Castillo Griselda. Especial Familiar Expedientillo. 1 Acdo. Núm. Exp. 545/2023.
Lerma Ríos Reynaldo su Sucesión. Sucesorio Familiar 1 Acdo. Núm. Exp. 1179/2022.
López González Benita vs. Ariel Méndez Fernández. Controversias del Orden Familiar Dada Nueva Cuenta. 1 Acdo. en Expedientillo. Núm. Exp. 799/2001.
Luna Ríos Cindy vs. Muñiz Valdez Alfonso. Controversias del Orden Familiar 1 Acdo. Núm. Exp. 1647/2024.
Manzano Martínez Marlene vs. Escamilla Flores Julio Andrés. Controversias del Orden Familiar 1 Acdo. Núm. Exp. 583/2024.
Manzo Arana Ana María y Vital Manzo Francésco Eugene Antoine vs. Vital Márquez Humberto Antonio. Controversias del Orden Familiar 1 Acdo. Núm. Exp. 1685/2024.
Márquez Coria Vibian Stella vs. Coria Villafuerte Silvia. Controversias del Orden Familiar 1 Acdo. en Incidente. Núm. Exp. 225/2017 Inc. de Cancel. de Pensión Alimenticia.
Martínez Fortis María del Carmen vs. García Martínez José Antonio. Especial Familiar 1 Acdo. en Incidente. Núm. Exp. 1731/2019 de Salida de Dom. Conyugal.
Martínez Mendoza Néstor Benigno e Isabel Quintero Cabanillas. Div. Vol. 1 Acdo. Núm. Exp. 697/2006.
Matías Zamudio Dolores Berenice y Marín Funes Edgar Alejandro. Juris. Voluntaria Familiar #. 1 Acdo. Núm. Exp. 1781/2024.
Mejía Morales Sara vs. Miguel Ángel Cerna Montes de Oca. Controversias del Orden Familiar Expedientillo. 1 Acdo. Núm. Exp. 1189/2012.
Mejía Murillo Érika Melina vs. Mario Antonio Acosta Jara. Controversias del Orden Familiar Expedientillo. 1 Acdo. Núm. Exp. 833/2016.
Mendoza Guerrero Yoliztli Guadalupe vs. Asur Cortés Gómez. Controversias del Orden Familiar %. 1 Acdo. Núm. Exp. 1495/2015.

SOLO CONSULTA
SOLO CONSULTA
SOLO CONSULTA

Merlin Rivera Alma Lilia vs. Cervantes Miranda Mario Arturo. Controversias del Orden Familiar 2 Acdos. en Incidente. Núm. Exp. 1175/2009 de Nul. de Actuaciones.
Montoya Carranza Ángela. Test. Expedientillo. 1 Acdo. Núm. Exp. 993/2004.
Morales Bedolla Edelmira vs. Hernández Albarrán Hipólito. Controversias del Orden Familiar 1 Acdo. Núm. Exp. 1859/2021.
Moztezuma Peña Carlos su Sucesión. Sucesorio Familiar 1 Acdo. Núm. Exp. 1065/2023.
Navarrete Arellano Emilia. Sucesorio Familiar #. 1 Acdo. Núm. Exp. 1809/2024.
Patiño Moreno María Martha su Sucesión. Sucesorio Familiar #. 1 Acdo. Núm. Exp. 1811/2024.
Peralta Hurtado Héctor Erlin vs. Fernández Cazaliz María de la Concepción y También Conocida como Concepción Cazaliz Arteaga y por Derecho Propio y en su Carácter de Albacea de la Sucesión a Bienes de María del Carmen Cazalid Arteaga y También Conocida como María del Carmen Cazalis de Fernández María del Carmen Fernández Cazaliz y Marina Fernández Cazaliz. Controversias del Orden Familiar Dada Nueva Cuenta. 1 Acdo. Núm. Exp. 741/2022.
Pérez Ayala Humberto vs. Maricela Pérez Barrera. Especial Familiar Dada Nueva Cuenta. 1 Acdo. Núm. Exp. 331/2009.
Pérez Jacinto Cruz vs. Romero Bello Bryan Alberto. Controversias del Orden Familiar 1 Acdo. en Incidente. Núm. Exp. 1933/2023 de Régimen de Visitas y Convivencias.
Pérez Morillon Otilia. Sucesorio Familiar Expedientillo. 1 Acdo. Núm. Exp. 1275/1984.
Pérez Valvaneda Daniel su Sucesión. Sucesorio Familiar 1 Acdo. Núm. Exp. 959/2023.
Rangel Tello Sergio. Test. 1 Acdo. Núm. Exp. 1295/2011.
Rentería Hernández Corisanth Belén vs. Carlos Adrián Santamaría Gallegos. Controversias del Orden Familiar Expedientillo. 1 Acdo. Núm. Exp. 57/2016.
Reyes Quintanar Diana Karelina vs. Ricardo Juárez Vega. Div. Nec. 1 Acdo. Núm. Exp. 711/2005.
Rodríguez Cabrales Luis Enrique su Sucesión. Sucesorio Familiar 1 Acdo. Núm. Exp. 29/2023.
Rodríguez y Díaz Alicia su Sucesión. Sucesorio Familiar %. 1 Acdo. Núm. Exp. 543/2023.
Romero Estrada Sandra y Ugalde Saldívar Víctor Manuel vs. Ugalde Romero Frida Daniela. Controversias del Orden Familiar 1 Acdo. Núm. Exp. 789/2023.
Rosado Manríque Carlos y Rosado Pérez Dolores También Conocida Socialmente como Dolores Rosado de Rosado Ambos su Sucesión. Sucesorio Familiar #. 1 Acdo. Núm. Exp. 1785/2024.
Rosales Medina Rita su Sucesión. Sucesorio Familiar. 1 Acdo. Núm. Exp. 1595/2023.
Sánchez Rodríguez Pedro su Sucesión. Sucesorio Familiar #. 1 Acdo. Núm. Exp. 1801/2024.
Sánchez del Río Ignacio. Int. 1 Acdo. Núm. Exp. 87/1995.
Sandoval Hernández Taurino. Test. 1 Acdo. Núm. Exp. 319/2008.
Santillán Téllez Laura Luz vs. Hernández Gaeta David Enrique. Controversias del Orden Familiar 2 Acdos. Núm. Exp. 1627/2024.
Sil Mendoza Román su Sucesión. Sucesorio Familiar #. 1 Acdo. Núm. Exp. 1787/2024.
Silva Sánchez Liseth Gabriela vs. Juan Carlos Urbina Soria. Controversias del Orden Familiar 1 Acdo. Núm. Exp. 1225/2024.
Torres Muñoz Velia vs. Navarro Rayón Julián Othón. Controversias del Orden Familiar 1 Acdo. en Incidente. Núm. Exp. 2021/2021 Vía de Apremio.
Trejo Pérez Héctor vs. su Sucesión. Sucesorio Familiar %. 1 Acdo. Núm. Exp. 771/2021.
Velázquez Bernal Jacqueline Eugenia su Sucesión. Sucesorio Familiar % Dada. 1 Acdo. Núm. Exp. 551/2024.
Velázquez Sanguino Francisco vs. Olivia Mora Peralta. Especial Familiar Expedientillo. 1 Acdo. Núm. Exp. 1941/2012.
Vera Martínez Areli Yossemaly vs. Jaime Francisco Ayala Mojica. Controversias del Orden Familiar 1 Acdo. Núm. Exp. 341/2014.
Vilchis González Amancio. Sucesorio Familiar 1 Acdo. Núm. Exp. 835/2015.

NO PUBLICADOS

Ángelares Ramírez Nelvi vs. Braulio Casasanero Vicente. Especial Familiar %. 1 Acdo. Núm. Exp. 1007/2024.
Capacitando Activos Sociedad Civil vs. Ortiz Castillo Ángel Jaime su Sucesión. Sucesorio Familiar %. 1 Acdo. en Incidente. Núm. Exp. 637/2024 de Nul. de Actuaciones.
Castellanos Méndez Josefina. Int. Expedientillo. 4 Acdos. Núm. Exp. 757/1982.
Mendoza Guerrero Yoliztli Guadalupe vs. Asur Cortés Gómez. Controversias del Orden Familiar % Dada. 1 Acdo. en Incidente. Núm. Exp. 1495/2015 Tomo II Inc. de Cambio de Guarda y Custodia.
Mendoza Guerrero Yoliztli Guadalupe vs. Cortés Gómez Asur. Controversias del Orden Familiar % Sobreseimiento. 2 Acdos. en Incidente. Núm. Exp. 1495/2015 Inc. de Susp. de Régimen de Visitas y Convivencias.
Ortiz Castillo Ángel Jaime vs. su Sucesión. Sucesorio Familiar %. 2 Acdos. Núm. Exp. 187/2021.
Ortiz Castillo Ángel Jaime. Sucesorio Familiar %. 2 Acdos. Núm. Exp. 187/2021 Secc. Segunda.

AUDIENCIA

Manzano Martínez Marlene vs. Escamilla Flores Julio Andrés. Platica de Menor Controversias del Orden Familiar 1 Audiencia. Núm. Exp. 583/2024.
Valencia Otamendi Ma de Jesús Felipa su Sucesión. Aud. 801 Sucesorio Familiar. 1 Audiencia. Núm. Exp. 2265/2023.

SENTENCIAS DEFINITIVAS DEL 15 DE OCTUBRE DEL 2024

Cruz Martínez Gerardo Roberto vs. Gutiérrez Barrera Jéssica Karina. Controversias del Orden Familiar Sent. Def. 1 Núm. Exp. 1861/2021

LA SECRETARIA DE ACUERDOS
LIC. NAOMY ALEJANDRA RIVERA LIMA

SECRETARÍA "B"
ACUERDOS DEL 16 DE OCTUBRE DEL 2024
SIN PUBLICACIÓN

ACUERDOS DEL 15 DE OCTUBRE DEL 2024 NO PUBLICADOS

Aguilar Emma su Sucesión. Sucesorio Familiar 1 Acdo. en Expedientillo. Núm. Exp. 134/2000.
Alanís García Jéssica Isabel vs. Ruíz Anaya Brayan Óscar. Controversias del Orden Familiar 1 Acdo. Núm. Exp. 358/2024.
Albarrán Abarran Felipe Epifanio. Sucesorio Familiar 1 Acdo. Núm. Exp. 1462/2021.
Alvarado Rangel Victoria Isabel vs. Molina Segundo Santiago. Controversias del Orden Familiar 1 Acdo. Núm. Exp. 984/2024.
Arana Ochoa María de la Luz su Sucesión. Sucesorio Familiar 1 Acdo. Núm. Exp. 260/2024.
Arias Argumedo María Concepción vs. Juan Jesús Edgar Cortés del Vallle. Especial Familiar 1 Acdo. en Expedientillo. Núm. Exp. 602/2006.
Bautista Centeno Davida. Juris. Voluntaria Familiar #. 1 Acdo. Núm. Exp. 1808/2024.
Belman Gómez Andrian. Sucesorio Familiar 1 Acdo. Núm. Exp. 500/2020.
Belmont Mendoza Fernaando Gabriel vs. Víctor Manuel Belmont García. Controversias del Orden Familiar 2 Acdos. Núm. Exp. 1752/2024.
Blando Julio César su Sucesión. Sucesorio Familiar 1 Acdo. Núm. Exp. 1176/2024.
Bobadilla Santos Yolanda su Sucesión. Sucesorio Familiar 1 Acdo. Núm. Exp. 1806/2023.
Cabrera Acuña Cruz María su Sucesión. Sucesorio Familiar 2 Acdos. Núm. Exp. 1456/2024.
Carmona Cuevas Claudia vs. González Picazo José Refugio, Especial Familiar 1 Acdo. Núm. Exp. 1080/2024.
Castro Cortés Raúl Alberto. Juris. Voluntaria Familiar #. 1 Acdo. Núm. Exp. 1816/2024.
Cedillo Mariles Crecencio. Sucesorio Familiar 1 Acdo. Núm. Exp. 2200/2016.
Cen Balam Juan Francisco vs. Cutz Santos Karla Concepción. Exh. Familiar 1 Acdo. en Exhorto. Núm. Exp. 1836/2024.
Chávez Jiménez Ana Cristina vs. González Gómez Omar Arturo. Controversias del Orden Familiar 2 Acdos. Núm. Exp. 2104/2023.
Colmenero López Sandraa Paola vs. Héctor Fabián Alarcón Ortiz. Controversias del Orden Familiar 1 Acdo. Núm. Exp. 1846/2024.
Corchado Hernández Marco Antonio su Sucesión. Sucesorio Familiar 1 Acdo. Núm. Exp. 1280/2024.

SOLO CONSULTA
SOLO CONSULTA
SOLO CONSULTA

Cortés Romero María Magdalena vs. Carlos Sánchez Orduña. Especial Familiar 1 Acdo. en Expedientillo. Núm. Exp. 80/1996 Principal.

Cruz Toral María y Jesús Pérez Sánchez. -. Sucesorio Familiar 1 Acdo. en Otros. Núm. Exp. 1048/2014 Secc. Segunda.

Cruz Torres Oralia vs. Chan Canul Luis Alberto. Exh. Familiar 1 Acdo. en Exhorto. Núm. Exp. 1832/2024.

Díaz Sernas María Teresa y/o Díaz María Teresa. Sucesorio Familiar 1 Acdo. en Otros. Núm. Exp. 1138/2020 Secc. Segunda.

Diego Hernández Verónica vs. Esquivel Nájera Julio César. Controversias del Orden Familiar #. 1 Acdo. Núm. Exp. 1806/2024.

Elizalde Juárez Manuel. Int. 1 Acdo. Núm. Exp. 478/2007.

Enríquez Martínez Luis Jaime su Sucesión. Sucesorio Familiar 1 Acdo. Núm. Exp. 1922/2021.

Escamilla Torres José Manuel vs. Rojo Zaragoza Zuridey Yessenia. Controversias del Orden Familiar 1 Acdo. Núm. Exp. 708/2024.

Esquivel Camacho Victorino Manuel su Sucesión. Sucesorio Familiar 4 Acdos. Núm. Exp. 906/2024.

Esteves Díaz Zita Bárbara vs. Marco Antonio Pérez Fuenleal. Controversias del Orden Familiar 1 Acdo. Núm. Exp. 2324/2014.

Fernández Etchetchury Alfonso. Juris. Voluntaria Familiar 1 Acdo. Núm. Exp. 578/2024.

Flores Granados Josette vs. Rubén Álvarez Saldaña. Especial Familiar 1 Acdo. Núm. Exp. 1052/2007.

García Liévano Neidi Fabiola vs. Cruz Rosas Aarón. Especial Familiar 1 Acdo. Núm. Exp. 1060/2024.

García Mejía María Teresa vs. Sánchez Romero Edgar y Vega García Monserrat. Controversias del Orden Familiar 1 Acdo. Núm. Exp. 1166/2024.

García Nájera Gonzalo su Sucesión. Sucesorio Familiar 1 Acdo. Núm. Exp. 1052/2024.

Guerrero Flores Laura Andrea vs. Rosas Flores Alejandro. Especial Familiar 1 Acdo. Núm. Exp. 2074/2022.

Hernández Melchor Antonio su Sucesión. Sucesorio Familiar 2 Acdos. en Otros. Núm. Exp. 460/2022 Secc. Cuarta.

Juárez Hernández María del Socorro vs. Óscar Israel Guerrero Rango. Alim. Comparec. 1 Acdo. Núm. Exp. 1738/2010.

Juárez de Llano José Luis y Evelyn Vázquez Magaña. Especial Familiar 1 Acdo. en Incidente. Núm. Exp. 234/2003 Inc. de Cancel. de Pensión Alimenticia.

Luna Alquicira Luis Arturo vs. Martínez Ascencio Eunice Samai. Controversias del Orden Familiar 1 Acdo. Núm. Exp. 1720/2024.

Manzanares Valencia Selene vs. Guzmán Pérez Julián Alexis. Controversias del Orden Familiar 1 Acdo. Núm. Exp. 1812/2024.

Martínez Carrillo Jonnathan su Sucesión. Sucesorio Familiar 1 Acdo. Núm. Exp. 1518/2023.

Martínez Meza Félix Fernando vs. García Velázquez Nohemí Jennifer. Especial Familiar 2 Acdos. Núm. Exp. 998/2024.

Martínez Soto Angélica vs. Isidro Isaac Carreño Martínez. Controversias del Orden Familiar 2 Acdos. Núm. Exp. 422/2008.

Marure Real Karla vs. Bermejo Mondragón Ricardo. Especial Familiar 1 Acdo. Núm. Exp. 790/2022.

Maya Valencia Claudia Jéssica vs. Federico Andrés González Contreras. Controversias del Orden Familiar 1 Acdo. en Incidente. Núm. Exp. 954/2009 Inc. de Cancel. de Pensión Alimenticia.

Meléndez García María Fernanda vs. Luis Enrique Saldívar Sánchez. Controversias del Orden Familiar 1 Acdo. Núm. Exp. 1774/2024.

Meza Sánchez Viviana vs. Jorge David Embriz Ávila. Controversias del Orden Familiar 1 Acdo. Núm. Exp. 1728/2024.

Monteagudo Yáñez Bethuel vs. Duarte Aguilar Ramón Enrique. Controversias del Orden Familiar 1 Acdo. Núm. Exp. 1246/2023.

Mora Ordaz Jaqueline vs. Jiménez Camacho Jesús Elías. Controversias del Orden Familiar 2 Acdos. Núm. Exp. 1678/2024.

Morales Palma Agapito. Sucesorio Familiar 2 Acdos. Núm. Exp. 472/1986.

Moreno Rosales Aurora. Sucesorio Familiar 1 Acdo. Núm. Exp. 256/2018.

Nicolás Sánchez Aldo vs. Ramírez Orozco Marilú. Controversias del Orden Familiar 1 Acdo. en Incidente. Núm. Exp. 222/2023 Inc. de Modificación de Medida Provisional- Cambio de Guarda y Custodia-.

Olivan Torres María Alexa vs. Reyes Ortiz Ismael. Controversias del Orden Familiar 1 Acdo. Núm. Exp. 1706/2024.

Ortiz Pérez María Yolanda su Sucesión. Sucesorio Familiar 1 Acdo. Núm. Exp. 608/2024.

Pater Philippe Henri su Sucesión. Sucesorio Familiar Apelación. 1 Acdo. Núm. Exp. 1638/2023.

Pérez Dávila Elba Miriam vs. Hernández Benítez Iván Frank. Controversias del Orden Familiar #. 1 Acdo. Núm. Exp. 1844/2024.

Pérez Ramírez García Gerardo Antonio vs. De la Llave Aguilera María Mercedes. Exh. Familiar 1 Acdo. en Exhorto. Núm. Exp. 1830/2024.

Ramírez Álvarez Óscar vs. Judith Velázquez Saavedra. Especial Familiar 1 Acdo. en Incidente. Núm. Exp. 208/2021 Cambio de Visitas y Convivencias.

Ramírez Castillo Sandra Alexxis. Juris. Voluntaria Familiar 1 Acdo. Núm. Exp. 1294/2017.

Ramírez Juárez Hilarión Esteban su Sucesión. Sucesorio Familiar 1 Acdo. Núm. Exp. 922/2023.

Ramírez Sosa Xochitl vs. Vidargas Camacho Alejandro. Controversias del Orden Familiar 1 Acdo. en Cuadernillo. Núm. Exp. 724/2020 Principal Tomo Vii.

Ramírez Cerino Silvia. Int. 1 Acdo. Núm. Exp. 1628/2006.

Rendón Vázquezsharon Denys vs. Jonathan Andrés Jiménez Vargas. Controversias del Orden Familiar Alimentos por Comparecencia. 1 Acdo. Núm. Exp. 1850/2024.

Rico Sánchez Iván vs. Yazmín Hernández Barrios. Ord. Civil Familiar 1 Acdo. en Incidente. Núm. Exp. 1108/2012 Inc. de Cuestiones Inherentes Al Divorcio.

Rojano Castillo Miguel Ángel y Evangelina Rivas Flores vs. Rivas Flores Evangelina. Especial Familiar 3 Acdos. en Incidente. Núm. Exp. 920/1994 Inc. de Cancel. de Pensión Alimenticia IV.

Rojas Castillo Teodoro vs. Mónica Herrera Parra. Div. Incausado 1 Acdo. Núm. Exp. 1116/2011.

Rojas Fernández Claudia Gabriela y Seijo Cortés Guillermo. Juris. Voluntaria Familiar 1 Acdo. Núm. Exp. 1334/2024.

Román Cornejo Gabriel Levy. Juris. Voluntaria Familiar 1 Acdo. Núm. Exp. 1598/2024.

Román García Guadalupe Ximena vs. Peña Hernández Ricardo. Especial Familiar 1 Acdo. Núm. Exp. 1610/2021.

Sáenz Menchaca María Guadalupe vs. Nicolás Jorge Rojano Romero. Div. Nec. 1 Acdo. Núm. Exp. 1266/2005.

Salazar Martínez Verónica vs. García Chong Carlos Fermín. Ord. Civil Familiar 1 Acdo. en Expedientillo. Núm. Exp. 28/2001.

Sánchez Casillas Rafael su Sucesión. Exh. Familiar 1 Acdo. en Exhorto. Núm. Exp. 1840/2024.

Sánchez Flores Bonifacio vs. Janeth Adela Plata Tinoco vs. Principal Acumulado Al 818/10. Ord. Civil Familiar 1 Acdo. Núm. Exp. 1739/2011.

Sánchez López Karla Ximena vs. Leal Bautista Diego Eulises. Controversias del Orden Familiar 1 Acdo. Núm. Exp. 2254/2023.

Sánchez Rivera Margarita vs. Vázquez Ortega José Joel. Controversias del Orden Familiar 1 Acdo. en Incidente. Núm. Exp. 156/2005 Inc. de Cancel. de Pensión Alimenticia.

Santos Gutiérrez Eulalia su Sucesión. Sucesorio Familiar 2 Acdos. Núm. Exp. 1016/2023.

Segura Mondragón Saúl Ricardo su Sucesión. Sucesorio Familiar #. 1 Acdo. Núm. Exp. 1784/2024.

Solís y Dorantes Salvador su Sucesión. Sucesorio Familiar Desistimiento de Apelación. 1 Acdo. Núm. Exp. 918/2023.

Terrón Cuenca Gregorio Heriberto. Sucesorio Familiar 1 Acdo. Núm. Exp. 1794/2013.

Valenzuela Estrada Beatriz Cecilia vs. Cuazitl Peña Juan Adrián. Controversias del Orden Familiar 1 Acdo. en Incidente. Núm. Exp. 1092/2019 Inc. de Reduc. de Pensión Alimenticia.

Vázquez Alfaro Gilberto su Sucesión. Sucesorio Familiar 1 Acdo. en Cuadernillo. Núm. Exp. 472/2013 Cuad. de Rendición de Ctas. 2023.

Vázquez Alfaro Gilberto. Sucesorio Familiar 1 Acdo. en Cuadernillo. Núm. Exp. 472/2013 Cuarerno de Rendición de Ctas. (Bertilde Mahe Lavoignet I).

Velasco Jiménez Luis su Sucesión. Sucesorio Familiar 1 Acdo. Núm. Exp. 842/2024.

Vilchis Bautista María José vs. Luis Antonio López Martínez. Controversias del Orden Familiar 1 Acdo. Núm. Exp. 1716/2024.

Villar López Nayeli vs. Gómez Haro Juan Hill. Controversias del Orden Familiar 2 Acdos. en Cuadernillo. Núm. Exp. 1366/2023 Principal Tomo Ii.

Vivanco Morales Luz Daniela vs. Solís Sotelo Alexis Jafet. Controversias del Orden Familiar 1 Acdo. Núm. Exp. 174/2024.

SOLO CONSULTA
SOLO CONSULTA
SOLO CONSULTA

Zuria Gutiérrez Laura Leticia su Sucesión. Sucesorio Familiar 4 Acdos. Núm. Exp. 608/2022.
De la Torre Arredondo Érika Gisela vs. Carlos Alejandro Sánchez Pérez. Controversias del Orden Familiar 1 Acdo. en Incidente. Núm. Exp. 2440/2014 Inc. de Cesación de Pensión Alimenticia vs. Daniela Anahi Sánchez de la Torre.
NO PUBLICADOS
Murillo Carillo Ángel Alberto vs. Guerrero Abarca Elva Clementina. Especial Familiar 2 Acdos. en Incidente. Núm. Exp. 1808/2019 Inc. de Liquidación de Sociedad Conyugal Tomo III.
AUDIENCIA
Baltazar Segura Arturo. Aud. Testim. Juris. Juris. Voluntaria Familiar. 1 Audiencia. Núm. Exp. 662/2024.
Nicolás Sánchez Aldo vs. Ramírez Orozco Marilú. Aud. de Ley Controversias del Orden Familiar 1 Aud. en Incidente. Núm. Exp. 222/2023 Vía de Apremio.
Reyes Castillo Guadalupe su Sucesión. Aud. 790 Sucesorio Familiar. 1 Audiencia. Núm. Exp. 72/2023.
Vázquez Sánchez Isabel Alejandra vs. Rodrigo Morales Quintero. Aud. de Ley Controversias del Orden Familiar 1 Audiencia. Núm. Exp. 68/2024.

LA SECRETARIA DE ACUERDOS
LIC. NALLELY JIMÉNEZ ALTAMIRANO

DÉCIMO TERCERO DE LO FAMILIAR

SECRETARÍA "A"
ACUERDOS DEL 16 DE OCTUBRE DEL 2024

Abundis Montes María Fernanda vs. Mercado Lozada David. Ord. Civil Familiar 1 Acdo. Núm. Exp. 713/2024.
Amador Soriano Francisco. Sucesorio Familiar 1 Acdo. Núm. Exp. 1829/2019.
Aranda y Pastor Reyna María su Sucesión. Sucesorio Familiar 1 Acdo. Núm. Exp. 545/2024.
Arias Sedeño Óscar Edmundo su Sucesión. Sucesorio Familiar Zd. 1 Acdo. Núm. Exp. 959/2022.
Bahena Montiel Kitzya vs. José de Jesús Reyes Ortiz. Controversias del Orden Familiar Familiar 1 Acdo. Núm. Exp. 519/2016 Tomo II del Exp. Principal.
Barragán Palacios Norma Angélica vs. Pacheco Beristain Rogelio. Especial Familiar Zd. 1 Acdo. Núm. Exp. 1433/2023.
Bayardi Ávila Irving Andrei vs. Franco Gómez Nancy Fabiola. Especial Familiar 1 Acdo. Núm. Exp. 2091/2019.
Calvo Quezada Luis Bertín vs. María del Rosario Smith Márquez. Especial Familiar 1 Acdo. Núm. Exp. 419/2016.
Cruz Martínez Yanet Maydalit vs. Hernández Ortega Víctor. Controversias del Orden Familiar Familiar 1 Acdo. Núm. Exp. 335/2024.
Díaz Juárez Salvador vs. García Martínez Alicia y Vargas Santiago Luis Vicente. Controversias del Orden Familiar Familiar 2 Acdos. Núm. Exp. 619/2024.
Enríquez González Cecilia vs. Rubén Jiménez Ramírez. Especial Familiar 1 Acdo. Núm. Exp. 723/2009.
Falcón Martínez Margarita su Sucesión. Sucesorio Familiar 1 Acdo. Núm. Exp. 1377/2021 Secc. Cuarta.
Flores Serralde Román. Ord. Civil Familiar 1 Acdo. Núm. Exp. 241/2023.
García Flores Elena vs. Díaz Bustos Silvano. Especial Familiar Zd. 2 Acdos. en Incidente. Núm. Exp. 903/2018 Consecuencias Inherentes a la Disol. del Vínculo Matrimonial.
Gómez Velasco Reyna Mireya y Armando Lugo Téllez. Div. Vol. Expedientillo. 1 Acdo. Núm. Exp. 467/1997.
González Rodríguez Argelia vs. Ramírez Flores Artemio. Ord. Civil Familiar 1 Acdo. Núm. Exp. 303/2024.
Hernández Mercado Ángel Remigio su Sucesión. Sucesorio Familiar Zd. 1 Acdo. Núm. Exp. 1523/2023.
Huerta Arteaga Eugenio su Sucesión. Sucesorio Familiar Causa Ejecutoria. 2 Acdos. Núm. Exp. 1471/2023 Cuarta Sección.
Huerta Gómez María Encarnación vs. Bolaños Vega José Alfredo. Ord. Civil Familiar 1 Acdo. en Incidente. Núm. Exp. 357/2024 Consecuencias.
Lagos Ramos María del Rosario vs. Espitia Aquino Israel. Especial Familiar 1 Acdo. Núm. Exp. 1939/2016.
Lara Morales Óscar Salvador vs. Sucesorio Familiar 1 Acdo. Núm. Exp. 1131/2020.
López Octavio Aristeo. Sucesorio Familiar Zd. 1 Acdo. en Expedientillo. Núm. Exp. 749/2021.
Lozano Granda Jeimyy Yunuet vs. Portela Guzmán Eric de Jesús. Controversias del Orden Familiar Familiar 1 Acdo. Núm. Exp. 1695/2024.
Maldonado Eligio Aurora vs. Aguilar Hernández Javier. Controversias del Orden Familiar Familiar Zd. 1 Acdo. Núm. Exp. 2131/2019.
Malfavon Martínez Sherezada Manuela vs. Flores Reyes Juan Esteban. Controversias del Orden Familiar Familiar 1 Acdo. Núm. Exp. 1791/2023.
Mancilla González Mario Eduardo vs. Peralta Serrano Paulina Sarai. Especial Familiar 2 Acdos. en Incidente. Núm. Exp. 109/2019 Inc. de Cambio de Guarda y Custodia.
Martínez López Juana su Sucesión. Sucesorio Familiar Zd. 1 Acdo. Núm. Exp. 1269/2021.
Martínez Mejía Agustín. Sucesorio Familiar Zd. 1 Acdo. Núm. Exp. 805/2017.
Mateos Ventura Mónica vs. Manuel Rodríguez Rangel. Ord. Civil Familiar 3 Acdos. Núm. Exp. 1803/2010 Inc. para Determinar Alimentos, Guarda y Cutodia Definitiva.
Mateos Ventura Mónica vs. Manuel Rodríguez Rangel. Ord. Civil Familiar 2 Acdos. en Incidente. Núm. Exp. 1803/2010 Inc. de Reduc. de Pensión Alimenticia.
Medina Contreras Aldo vs. Ana Karina Padillalópez. Especial Familiar Zd. 1 Acdo. Núm. Exp. 375/2018.
Méndez Méndez Ramona. Sucesorio Familiar 1 Acdo. en Incidente. Núm. Exp. 93/2000 Inc. de Remoción de Albacea (Octubre 2022).
Montiel Díaz Teresa vs. Sergio Cortés Claudio. Controversias del Orden Familiar Familiar 1 Acdo. en Incidente. Núm. Exp. 743/2021 Tomo II.
Morales Alonso Eva Gabriela vs. Ruíz Franco Leonardo Javier. Especial Familiar 1 Acdo. en Incidente. Núm. Exp. 205/2019 Inc. Guarda y Custodia y Alimentos Def. Tomo II.
Nava Mendoza Lino de Jesús su Sucesión. Sucesorio Familiar Zd. 1 Acdo. Núm. Exp. 969/2024.
Olvera Espinosa Rómulo Fernando. Sucesorio Familiar 3 Acdos. Núm. Exp. 865/2021.
Olvera Espinosa Rómulo Fernando. Sucesorio Familiar 1 Acdo. Núm. Exp. 865/2021 Secc. Segunda.
Peralta Álvarez Edgar Didier vs. López Estrada Alondra Celeste. Controversias del Orden Familiar Familiar Zd. 1 Acdo. Núm. Exp. 1731/2019.
Ramírez Chávez Tania Aridaid vs. Brian Berna Hernández. Controversias del Orden Familiar Familiar Zd. 1 Acdo. Núm. Exp. 1295/2019.
Reynoso Díaz Angélica Samanta vs. López Munguía Erick Giovanni. Controversias del Orden Familiar Familiar Zd. 1 Acdo. Núm. Exp. 1489/2024.
Rubio Carrillo Francisco Javier vs. Sucesorio Familiar Zd. 1 Acdo. Núm. Exp. 721/2020.
Ruíz García Rosario. Test. 1 Acdo. Núm. Exp. 2073/2011.
Ruíz Ochoa Eduardo Benjamín su Sucesión. Sucesorio Familiar 2 Acdos. Núm. Exp. 1211/2024.
Sánchez Sirnes Óscar vs. Reséndiz Benito Jéssica. Controversias del Orden Familiar Familiar 1 Acdo. Núm. Exp. 1075/2024.
Torres Botello María Sucesión. Sucesorio Familiar Zd. 1 Acdo. Núm. Exp. 1447/2024.
Torres González Ricardo Francisco vs. Karla Miriam Serano Ortega. Ord. Civil Familiar Zd. 1 Acdo. Núm. Exp. 1515/2010.
Trejo Molina Carlos Eduardo. Juris. Voluntaria Familiar 1 Acdo. Núm. Exp. 1225/2024.
Ugalde Hernández Agustina Lizbeth vs. Pedro Martínez Pérez. Especial Familiar 1 Acdo. Núm. Exp. 943/2020.
Viloria Mendoza Soleda Semei su Sucesión. Sucesorio Familiar Zd. 1 Acdo. Núm. Exp. 1383/2022.
De la Luz López María de Jesús vs. Santos Argentina Gloria. Controversias del Orden Familiar Familiar 1 Acdo. Núm. Exp. 759/2022.
NO PUBLICADOS
Fuentes Jiménez Gabriela y Marcelino Arpero Riveron. Div. Vol. no Publ. 15 de Octubre. 1 Acdo. Núm. Exp. 1287/2001.
Navarro Beltrán José Sergio vs. Cervantes Barrera María de Los Ángeles. Especial Familiar no Publ. 15 de Octubre 2024. 1 Acdo. Núm. Exp. 1289/2017.
ACUERDOS DEL 15 DE OCTUBRE DEL 2024 NO PUBLICADOS

SOLO CONSULTA
SOLO CONSULTA
SOLO CONSULTA

Aguilar Morán Andrés. Sucesorio Familiar 2 Acdos. Núm. Exp. 523/2019 Secc. Segunda.
Aguirre Ramírez María de la Luz. Sucesorio Familiar Megm. 1 Acdo. Núm. Exp. 1735/2014.
Ambriz Ibáñez Alfredo. Int. Megm. 2 Acdos. Núm. Exp. 451/1982.
Andreassen René vs. Gabriela Machuca Negrete. Especial Familiar 1 Acdo. Núm. Exp. 2181/2014.
Arvizu Amador Juan Gerardo vs. Montiel Ramírez Laura Gabriela. Especial Familiar 1 Acdo. Núm. Exp. 1503/2023.
Ávila Labastida Alfonso su Sucesión. Sucesorio Familiar Zd. 1 Acdo. Núm. Exp. 1475/2022.
Barrera Sandoval Heriberto su Sucesión. Sucesorio Familiar 1 Acdo. Núm. Exp. 1555/2024.
Barrietos Peña Rosa María vs. Mendoza Marín Andrés. Controversias del Orden Familiar 1 Acdo. Núm. Exp. 33/2020.
Beltrán Sánchez Antonia. Sucesorio Familiar 1 Acdo. Núm. Exp. 577/2021 Tomo II.
Benítez Hernández Alejandra Beatriz Pascuala. Sucesorio Familiar 2 Acdos. Núm. Exp. 1143/2020.
Betancourt Medina Carolina vs. Arenas Guerrero Gustavo Amando. Controversias del Orden Familiar Zd. 1 Acdo. Núm. Exp. 707/2024.
Cacho Colmenero Pedro vs. Blanca Estela Campos Barba. Controversias del Orden Familiar Megm. 1 Acdo. en Incidente. Núm. Exp. 2119/2016 Inc. de Cancel. de Pensión Alimenticia.
Contreras Cano Andrés Daniel su Sucesión. Sucesorio Familiar 1 Acdo. Núm. Exp. 599/2024.
Contreras López Pedro vs. Nájera Medina Marlenne. Especial Familiar Megm. 1 Acdo. Núm. Exp. 1407/2023 Inc. de Cancel. de Pensión Alimenticia.
Domínguez Santana Gina Gricel vs. Estrada Alamillo Josef Alan. Controversias del Orden Familiar 2 Acdos. Núm. Exp. 1419/2024.
Domínguez de León María del Carmen. Sucesorio Familiar Zd. 1 Acdo. Núm. Exp. 301/2017.
Eslava Melo Liliana Lorena su Sucesión. Sucesorio Familiar 2 Acdos. Núm. Exp. 51/2024.
Espinosa Villegas María de Jesús vs. López García Francisco Javier. Especial Familiar Comparecencia Billete. 1 Acdo. Núm. Exp. 605/2023.
Estrada Arzola Manuela. Sucesorio Familiar Megm. 1 Acdo. Núm. Exp. 249/2015 Secc. Tercera.
Estrada Martínez Ricardo vs. Frías Valenzuela Reyna Lourdes. Especial Familiar Megm. 1 Acdo. Núm. Exp. 1565/2023.
Fuentes Ceciliano Yadira Alejandra vs. Sergio Alberto Guadrrama Hernández. Controversias del Orden Familiar 1 Acdo. Núm. Exp. 1351/2008.
Galán Montes Maribel vs. Eduardo Valadez Ortega. Especial Familiar 1 Acdo. Núm. Exp. 947/2020.
García García Alicia. Sucesorio Familiar Zd. 1 Acdo. Núm. Exp. 1647/2014.
García Mejía Juana vs. Renato González Zamora. Especial Familiar Zd. 1 Acdo. Núm. Exp. 1257/2016.
García Guzmán Yolanda Xochicalli y Daniel Corona Herrera. Div. Vol. 1 Acdo. Núm. Exp. 73/1993.
Garduño González Rosa María vs. Jesús Jaime Pérez Pico. Especial Familiar Megm. 2 Acdos. Núm. Exp. 981/2016.
Garrido Alvarado Anyely vs. Morales Hernández José Luis. Controversias del Orden Familiar Ecm. 1 Acdo. Núm. Exp. 1487/2023.
González Jiménez Ruth vs. Mario Salgado Hernandez. Ord. Civil Familiar Zd. 1 Acdo. en Incidente. Núm. Exp. 799/2005 Liquidación de Sociedad Conyugal.
González Moreno Ana María. Juris. Voluntaria Familiar 2 Acdos. Núm. Exp. 729/2024.
González Orozco Mariana vs. Cisneros Aranda César Augusto. Controversias del Orden Familiar 1 Acdo. Núm. Exp. 1775/2023.
González Ramírez Cristina vs. Gaytán González Omar Martinr. Especial Familiar 1 Acdo. Núm. Exp. 2235/2019.
Guadarrama Delgadillo Ana Rocío vs. Pérez Lugo Juan Martín. Ord. Civil Familiar Exh. 1 Acdo. en Exhorto. Núm. Exp. 1629/2024.
Hernández Baca Karina vs. Israel Galeana Adjuntas. Controversias del Orden Familiar 1 Acdo. Núm. Exp. 5/2016.
Hernández Lozano Jimena vs. Castrejón Alarcón Arturo. Controversias del Orden Familiar 2 Acdos. en Incidente. Núm. Exp. 2195/2023 Inc. de Pensiones Alimenticias Vencidas y No Pagadas.
Hernández Ramírez Ofelia su Sucesión. Sucesorio Familiar 2 Acdos. Núm. Exp. 2069/2023.
Hernández Rojano Manuel su Sucesión. Sucesorio Familiar 1 Acdo. Núm. Exp. 925/2024.
Herrera Rodríguez Luis vs. Flores Fuentes Paola Alejandra. Ord. Civil Familiar Exh. 1 Acdo. en Exhorto. Núm. Exp. 1721/2024.
Juárez Villanueva Giovanna Areli vs. Juárez Vega Vicente. Controversias del Orden Familiar Megm. 1 Acdo. Núm. Exp. 1523/2024.
Lastiri Rico Reyna vs. Chávez Pérez Gustavo. Especial Familiar Zd. 1 Acdo. en Expedientillo. Núm. Exp. 1379/2018 Expdllo. Principal.
Lázaro Sánchez Angélica vs. Cárdenas Castillo Jorge Ignacio. Controversias del Orden Familiar 1 Acdo. Núm. Exp. 1265/2024.
Leal Piña Octavio Martín vs. Mora Martínez Karina Elizabeth. Especial Familiar 1 Acdo. Núm. Exp. 1777/2023.
Leyva Criollo Carlos vs. González Araiza María. Especial Familiar Zd. 1 Acdo. en Incidente. Núm. Exp. 377/2023 Inc. de Liquidación de Sociedad Conyugal.
Lopéz González Juana Angélica vs. Alfredo Caudillo Aguilar. Controversias del Orden Familiar 1 Acdo. Núm. Exp. 1273/2007.
Luna Romero Francisca Guadalupe vs. Sánchez Moreno José Luis. Especial Familiar 1 Acdo. en Incidente. Núm. Exp. 1101/2023 Inc. de Compensación.
Maldonado Mendieta Alfredo vs. Maciel Contreras Renata. Controversias del Orden Familiar 1 Acdo. Núm. Exp. 1143/2024.
Marmolejo Sánchez Amador José. Sucesorio Familiar Megm. 1 Acdo. Núm. Exp. 481/1996 Secc. Segunda.
Martínez Mejía Agustín. Sucesorio Familiar 1 Acdo. Núm. Exp. 805/2017.
Martínez Sánchez Angie Sarahi vs. Pérez Espinosa Asiel Efraín. Controversias del Orden Familiar 1 Acdo. Núm. Exp. 1275/2024.
Martínez Gómez Gloria vs. Celestino Morales Márquez. Controversias del Orden Familiar Megm. 3 Acdos. en Incidente. Núm. Exp. 99/2011 Inc. de Cancel. de Pensión Alimenticia.
Mejía Ortega Gloria su Sucesión. Sucesorio Familiar 1 Acdo. Núm. Exp. 1341/2024.
Miranda Gómez Esperanza de Jesús vs. Sánchez Cruz José Luis. Controversias del Orden Familiar 1 Acdo. Núm. Exp. 393/2024.
Montesillos Ramírez Moisés su Sucesión. Sucesorio Familiar Zd. 3 Acdos. Núm. Exp. 1515/2023.
Oketch Edith Adhiambo vs. Gichohi Shadrack Anthony. Controversias del Orden Familiar Zd. 1 Acdo. Núm. Exp. 1803/2023 Tomo II.
Olivares Jiménez Adriana Elizabeth vs. Calderón Maldonado Uriel Ángel. Controversias del Orden Familiar 1 Acdo. Núm. Exp. 1111/2024.
Pardo Álvarez Amparo su Sucesión. Sucesorio Familiar Megm. 1 Acdo. en Incidente. Núm. Exp. 33/2023 Inc. de Remoción de Albacea.
Peña Romero Mabel Guadalupe vs. Pedro López Maldonado. Controversias del Orden Familiar Zd. 1 Acdo. Núm. Exp. 2071/2018.
Plata Hernández Camila su Sucesión. Sucesorio Familiar 1 Acdo. Núm. Exp. 1409/2024.
Ramírez Chávez Tania Aridaid vs. Brian Berna Hernández. Controversias del Orden Familiar Zd. 1 Acdo. Núm. Exp. 1295/2019.
Ramírez Jiménez Christiann Emanuel vs. Montiel Reyna Wendy Cristina. Controversias del Orden Familiar 1 Acdo. Núm. Exp. 279/2024.
Ramos Gómez Alberto vs. Test. Zd. 1 Acdo. Núm. Exp. 547/2011.
Resendis y Godoy Francisca. Sucesorio Familiar 1 Acdo. en Incidente. Núm. Exp. 2017/2017 Inc. de Remoción de Albacea.
Ríos Toledo Eloy vs. García Romero Cecilia. Controversias del Orden Familiar 1 Acdo. Núm. Exp. 1725/2024.
Rizo Araiza Paola y Fernando Emmanuel Bautista Ocampo. Especial Familiar Zd. 1 Acdo. Núm. Exp. 2285/2014.
Rodríguez Figueroa María del Refugio vs. Morales García J Jesús. Especial Familiar Megm. 1 Acdo. en Incidente. Núm. Exp. 619/2022 Inc. Sobre Consecuencias Inherentes a la Disol. del Vinvulo Matrimonial.
Rodríguez Vallarta Michelle Daniela vs. Méndez Amézcua Omar Jesús. Ord. Civil Familiar Exh. 1 Acdo. en Exhorto. Núm. Exp. 1813/2024.
Rojas Prado Karen Chantal vs. Heriberto Hernández Vargas. Controversias del Orden Familiar 2 Acdos. Núm. Exp. 1981/2022.

SOLO CONSULTA
SOLO CONSULTA
SOLO CONSULTA

Rosas Mosqueda Leonardo su Sucesión. Sucesorio Familiar 1 Acdo. Núm. Exp. 1541/2024.
Rubio Esquivel Florencia. Sucesorio Familiar Zd. 1 Acdo. Núm. Exp. 495/2014.
Sánchez González Jonathan Omar vs. Villada Balderas María Jéssica. Ord. Civil Familiar Exh. 1 Acdo. en Exhorto. Núm. Exp. 1649/2024.
Sánchez Martínez Blanca Estela vs. Hernández Vázquez Jorge Luis. Controversias del Orden Familiar 2 Acdos. Núm. Exp. 1983/2023 Tomo II.
Sánchez Puente María Elena vs. Fernando Flores López. Alim. Comparec. 1 Acdo. Núm. Exp. 1489/2003.
Sánchez Tapia Fabián vs. Álvarez Celaya Laura Patricia. Controversias del Orden Familiar 2 Acdos. Núm. Exp. 137/2019.
Santillán Rosales Naydelin Johana vs. Rangel Avelino Pedro. Controversias del Orden Familiar Comparecencia Billete. 1 Acdo. Núm. Exp. 363/2024.
Santoyo Aguilar Jéssica Evelyn vs. Ramírez del Pilar Jorge Agustín. Controversias del Orden Familiar 2 Acdos. Núm. Exp. 1023/2019.
Sanz Cortés Elena Areli vs. Rodríguez Márquez Pedro. Especial Familiar 2 Acdos. Núm. Exp. 265/2023 Vía de Apremio.
Sil Chanez María Elena vs. Barajas Rodríguez Salvador. Controversias del Orden Familiar 1 Acdo. Núm. Exp. 1809/2024.
Sosa Escamilla Guadalupe vs. Kevin Hugo León Hernández. Controversias del Orden Familiar 1 Acdo. Núm. Exp. 983/2019.
Suárez Cruz Alfonso vs. Romero Bautista Kutzi Citlali. Ord. Civil Familiar Exh. 1 Acdo. en Exhorto. Núm. Exp. 1569/2024.
Tapia Romero Martha Eugenia vs. Félix Vargas Aguilar. Alim. Dada Cuenta. 1 Acdo. Núm. Exp. 1359/2002.
Torija Martínez Christian Orlando vs. Niebla Rodríguez Iris Jazmín. Controversias del Orden Familiar 1 Acdo. Núm. Exp. 1347/2024.
Torres Aguera Susana de Lourdes. Sucesorio Familiar Dada. 1 Acdo. en Incidente. Núm. Exp. 949/2021 Inc. de Remoción de Albacea.
Torres Cortés Ana María y Reyes González Lucio vs. Reyes Torres Jesús Benjamín y Contreras Ortiz Ana Laura. Controversias del Orden Familiar 1 Acdo. Núm. Exp. 1687/2024.
Valdez Palma Nancy Carina vs. Quiroz Cruz Miguel. Controversias del Orden Familiar 1 Acdo. Núm. Exp. 187/2017.
Valdez Romero Lucero Nayeli vs. Reséndiz Martínez Néstor. Controversias del Orden Familiar Zd. 1 Acdo. Núm. Exp. 479/2019.
Valle Aguirre María Fernanda. Juris. Voluntaria Familiar Comparecencia. 1 Acdo. Núm. Exp. 1905/2023.
Vázquez González Nadie Luisa vs. Prudenciano Torres Luis Humberto. Controversias del Orden Familiar 1 Acdo. Núm. Exp. 1667/2023.
Vázquez Torres Itzel Belén vs. Arteaga Serapio Gustavo Adolfo. Controversias del Orden Familiar Zd. 2 Acdos. Núm. Exp. 1781/2024.
Vázquez Tsuji Enrique Toshiro su Sucesión. Sucesorio Familiar 1 Acdo. Núm. Exp. 2169/2023.
Vega Alemán Christianne vs. Martínez Patricio Arnulfo. Ord. Civil Familiar Megm. 1 Acdo. Núm. Exp. 1063/2024.
Vega Enríquez Juan. Sucesorio Familiar 1 Acdo. Núm. Exp. 203/2017.
Vilchis Soto María Guadalupe vs. Rosas López Luis Horacio. Controversias del Orden Familiar Exh. 2 Acdos. en Exhorto. Núm. Exp. 1547/2024.
Zainos Sánchez Jaime Arturo vs. Rivero Lemus Bianca Nallely. Controversias del Orden Familiar 2 Acdos. en Amparo. Núm. Exp. 59/2024 Cuad. de Amp. 414/2024.
Zara González Brenda Nallely vs. Gerezano Pérez Francisco. Controversias del Orden Familiar 1 Acdo. Núm. Exp. 177/2024.

AUDIENCIA

Martínez Moreno Sara Yanina vs. Mena Sánchez Hugo. Aud. Platica - Conv. y 34 Controversias del Orden Familiar 1 Audiencia. Núm. Exp. 91/2024.
Ramírez Jiménez Christiann Emanuel vs. Montiel Reyna Wendy Cristina. Aud. de Ley Controversias del Orden Familiar 1 Audiencia. Núm. Exp. 279/2024.

LA SECRETARIA DE ACUERDOS
LIC. MARÍA ESTELA GONZÁLEZ MARTÍNEZ

SECRETARÍA "B"
ACUERDOS DEL 16 DE OCTUBRE DEL 2024

Aguilar Estrada Leslie Naidelyn vs. Delgado Hernández Jesús Alejandro. Controversias del Orden Familiar Familiar Mhm. 1 Acdo. Núm. Exp. 714/2024.
Aponte Zavala Martha Patricia vs. José Guadalupe Barona García. Alim. Mhm. 1 Acdo. Núm. Exp. 1284/2007.
Ayala Cuéllar Alicia su Sucesión. Ord. Civil Familiar Mhm. 1 Acdo. en Otros. Núm. Exp. 298/2023 Secc. Segunda.
Buenrostro Luna Moisés Maximino vs. Cardoso Gutiérrez Mónica. Especial Familiar Narb. 2 Acdos. en Otros. Núm. Exp. 2214/2018 Inc. de Cump. de Convenio.
Caballero Álvarez Rafael su Sucesión. Sucesorio Familiar Mhm. 1 Acdo. Núm. Exp. 1542/2024.
Cedillo Caballero Angélica vs. Hernández Álvarez Mario Jared. Controversias del Orden Familiar Familiar Narb. 1 Acdo. Núm. Exp. 778/2022.
Cervantes Pérez Aurora su Sucesión. Sucesorio Familiar Mhm. 2 Acdos. Núm. Exp. 1808/2023.
Colín Andrade Jéssica Leiny vs. Raúl Antonio Orozco de la Garma. Controversias del Orden Familiar Familiar Mhm. 1 Acdo. Núm. Exp. 1662/2019.
Colín Andrade Jéssica Leiny vs. Raúl Antonio Orozco de la Garma. Controversias del Orden Familiar Familiar Mhm. 2 Acdos. en Otros. Núm. Exp. 1662/2019 Incidental.
Constantino Pérez Amalia. Test. Narb. 1 Acdo. Núm. Exp. 432/1994.
Díaz Chávez Alejandra su Sucesión. Sucesorio Familiar Mhm. 2 Acdos. en Otros. Núm. Exp. 1068/2023 Secc. Segunda.
Domínguez Jácome Fulgencio y Ninfa Mójica Avilés. Sucesorio Familiar Narb. 1 Acdo. Núm. Exp. 1532/2019.
Escamilla Vargas Manuel. Sucesorio Familiar Mhm. 1 Acdo. Núm. Exp. 320/2020.
Ferreyra López José Carlos vs. Herrera Casso Paulina Alejandra. Controversias del Orden Familiar Familiar Narb. 1 Acdo. Núm. Exp. 1266/2023.
Figueroa Navarrete Guadalupe su Sucesión. Sucesorio Familiar Mhm. 1 Acdo. Núm. Exp. 680/2023.
Flores Canseco Isaac vs. López Díaz Jéssica Noemí. Especial Familiar Narb. 2 Acdos. Núm. Exp. 768/2024.
Franco Landero Jéssica vs. Cervantes Galarza Eulalio. Controversias del Orden Familiar Familiar Narb. 1 Acdo. Núm. Exp. 1658/2016.
Galván Sosa Roberto su Sucesión. Sucesorio Familiar Narb. 1 Acdo. Núm. Exp. 352/2024.
Gómez Rodríguez Víctor Raúl. Juris. Voluntaria Familiar Narb. 1 Acdo. Núm. Exp. 1148/2024.
González Luzuriaga Mariano. Sucesorio Familiar Narb/Expedientillo. 1 Acdo. Núm. Exp. 1368/2019.
Gutiérrez Zetina Miguel Ángel su Sucesión. Sucesorio Familiar Mhm. 1 Acdo. Núm. Exp. 1436/2024.
Hernández y Tamez Jorge Horacio su Sucesión. Sucesorio Familiar Mhm. 1 Acdo. Núm. Exp. 748/2024.
Huerta Barbosa Juan Carlos su Sucesión. Sucesorio Familiar Mhm. 2 Acdos. Núm. Exp. 196/2022.
Juárez Calderón Lorenzo. Juris. Voluntaria Familiar Mhm. 1 Acdo. Núm. Exp. 96/2024.
Larios Melgarejos María de Los Ángeles vs. Herrera Hernández Ramón Adolfo. Controversias del Orden Familiar Familiar Narb. 1 Acdo. en Incidente. Núm. Exp. 1272/2019 Inc. de Modificación de Convn. Guarda y Custodia y Pensión Alimenticia de María de Los Ángeles.
López Hernández Adalberto Neri vs. Cortés Xolalpa Itzel Ameyalli. Controversias del Orden Familiar Familiar Narb. 1 Acdo. Núm. Exp. 1318/2024.
López López Laura Leonor vs. Sandoval León Rafael. Controversias del Orden Familiar Familiar Mhm. 1 Acdo. Núm. Exp. 1320/2024.
López Loyola Hermerlinda. Sucesorio Familiar Narb. 1 Acdo. Núm. Exp. 392/2020.
Martínez Benítez Vanessa vs. Vázquez García Alberto. Controversias del Orden Familiar Familiar Narb. 2 Acdos. Núm. Exp. 1328/2024.
Martínez Espejel Alberto vs. Mendoza Monroy Guadalupe. Especial Familiar Narb. 1 Acdo. Núm. Exp. 148/2024.
Martínez Hernández María Luisa su Sucesión. Sucesorio Familiar Narb. 1 Acdo. Núm. Exp. 532/2024.
Martínez Medina Maciel su Sucesión. Sucesorio Familiar Narb. 1 Acdo. Núm. Exp. 1408/2022.

SOLO CONSULTA
SOLO CONSULTA
SOLO CONSULTA

Martínez Mora Yalia Elizabeth vs. Martínez Jarquín Alfredo. Controversias del Orden Familiar Familiar Mhm. 1 Acdo. Núm. Exp. 216/2017.
Martínez Ochoa Norma vs. Vázquez Galeana Samuel. Especial Familiar Mhm. 1 Acdo. Núm. Exp. 924/2024.
Martínez Rodríguez Mayra Edith vs. Maximino Mendoza Álvarez. Controversias del Orden Familiar Familiar Mhm. 3 Acdos. en Incidente. Núm. Exp. 150/2016 Inc. de Incremento de Pensión.
Martínez Ángeles Guillermo. Sucesorio Familiar Narb/Expedientillo. 1 Acdo. Núm. Exp. 6/2003.
Mata Mendoza Jaime. Sucesorio Familiar Mhm. 1 Acdo. Núm. Exp. 264/2018.
Medina Perea Óscar vs. Arcelia Alvarado Vidal. Especial Familiar Mhm. 1 Acdo. Núm. Exp. 590/2015.
Miranda Salinas José Alberto vs. Soriano Ferrer Carla Fernanda. Controversias del Orden Familiar Familiar Mhm. 3 Acdos. Núm. Exp. 1362/2024.
Muñoz Bárcenas Guillermo vs. Santos Patiño María de Los Ángeles Yolanda. Controversias del Orden Familiar Familiar Narb. 1 Acdo. Núm. Exp. 1666/2022.
Muñoz Rodríguez Angélica vs. Peza Bello Fernando. Controversias del Orden Familiar Familiar Mhm. 1 Acdo. Núm. Exp. 1120/2022.
Nájera Lazcano Érika vs. Ramírez Minero Ricardo Saut. Controversias del Orden Familiar Familiar Mhm. 1 Acdo. Núm. Exp. 968/2023.
Navarro Ortiz Raquel. Sucesorio Familiar Narb. 1 Acdo. Núm. Exp. 628/2021.
Ortiz Martínez Enrique su Sucesión. Sucesorio Familiar Mhm. 2 Acdos. Núm. Exp. 1392/2023.
Osorio Rivas Francisco Javier. Sucesorio Familiar Narb. 1 Acdo. Núm. Exp. 362/2021.
Palma Frías Remedios vs. Abraham Lugo Arellanes. Controversias del Orden Familiar Familiar Mhm. 1 Acdo. Núm. Exp. 1040/2013.
Palma Santa Rosa José Roberto. Sucesorio Familiar Narb. 4 Acdos. Núm. Exp. 630/2014.
Pérez Mondragón Francisco. Sucesorio Familiar Mhm. 3 Acdos. Núm. Exp. 1920/2022.
Peña González Karina vs. Barreto Gallardo Roberto. Controversias del Orden Familiar Familiar Narb. 1 Acdo. en Incidente. Núm. Exp. 878/2017 Inc. de Liquidación de Pensiones Alimenticias.
Pineda Contreras Aranza vs. Jurado Gutiérrez Héctor Orlando. Controversias del Orden Familiar Familiar Mhm. 1 Acdo. Núm. Exp. 1048/2024.
Pulido Arana Ignacio. Sucesorio Familiar Mhm. 1 Acdo. en Incidente. Núm. Exp. 1232/2017 Remoción de Albacea.
Ramírez Mota Victoria vs. No Aplica No Aplica No Aplica. Juris. Voluntaria Familiar Mhm. 2 Acdos. Núm. Exp. 1026/2024.
Raya Ibarra Mónica vs. Gutiérrez Gómez Martín Jair. Controversias del Orden Familiar Familiar Mhm. 2 Acdos. en Incidente. Núm. Exp. 644/2024 Inc. de Nul. de Actuaciones.
Raya Lagunas Dante Ernesto vs. Martínez Almanza Socorro Nohemí. Controversias del Orden Familiar Familiar Narb. 1 Acdo. Núm. Exp. 2068/2022 Tomo II.
Rodríguez de Ávila Sara vs. Sucesorio Familiar Narb/Expedientillo. 1 Acdo. Núm. Exp. 634/1998.
Rojas Acevedo Josefina su Sucesión. Sucesorio Familiar Narb. 1 Acdo. Núm. Exp. 1818/2022.
Romay Manzur Alfonso vs. Yolanda Estrada Alamilla. Especial Familiar Narb. 1 Acdo. en Incidente. Núm. Exp. 258/2016 Pago de Pensión Alimenticia.
Rosas Robles Israel su Sucesión. Sucesorio Familiar Mhm. 1 Acdo. Núm. Exp. 1616/2024.
Ruíz Garibay Guadalupe Lizbeth vs. Santoyo Rubio Óscar. Controversias del Orden Familiar Familiar Mhm. 1 Acdo. Núm. Exp. 584/2024.
Sánchez Hernández Jesús vs. Cruz Granillo Adriana. Controversias del Orden Familiar Familiar Narb. 1 Acdo. Núm. Exp. 588/2019 Tomo II Principal.
Sánchez Zaragoza Luz su Sucesión. Sucesorio Familiar Narb. 2 Acdos. Núm. Exp. 1278/2021.
Santos Álvarez Viridiana vs. Martínez Morales Diego Fernando. Controversias del Orden Familiar Familiar Mhm. 2 Acdos. Núm. Exp. 1810/2023.
Smith Acuña Laura Beatriz su Sucesión. Sucesorio Familiar Narb. 1 Acdo. Núm. Exp. 916/2024.
Solís Venegas María Dolores vs. Medina Cruz Enrique. Especial Familiar Narb. 1 Acdo. Núm. Exp. 1324/1982.
Tafoya Chávez Adriana vs. Nava Pérez Roberto César. Controversias del Orden Familiar Familiar Mhm. 1 Acdo. Núm. Exp. 1428/2024.
Trejo Cháves Dionisia vs. Sucesorio Familiar Mhm. 1 Acdo. Núm. Exp. 1614/2010.
Villegas Montes de Oca Axel vs. Becerril Rosas Elsy Ivonne. Controversias del Orden Familiar Familiar Narb. 1 Acdo. Núm. Exp. 608/2023.
Zapata Sánchez Miguel Antonio vs. Miguel Antonio Zapata Sánchez. Controversias del Orden Familiar Familiar Mhm. 1 Acdo. Núm. Exp. 856/2020.
Del Río Hernández Jorge Luis su Sucesión. Sucesorio Familiar Mhm. 1 Acdo. Núm. Exp. 1730/2024.

NO PUBLICADOS

García Flores Irma Paola vs. Gerardo David Rodríguez Gómez. Controversias del Orden Familiar Familiar Mhm. 1 Acdo. Núm. Exp. 1594/2012.
Maciel Villalobos Salvador vs. Jassel Viridianareyes Contreras. Controversias del Orden Familiar Familiar Mhm. 1 Acdo. en Incidente. Núm. Exp. 1130/2011 Inc. de Moficiación de Régimen de Visitas y Convivencias.
Patlan Herrera Juan Jesús vs. Aro Hernández Fernanda Naidelyn. Controversias del Orden Familiar Familiar Mhm. 1 Acdo. Núm. Exp. 1166/2024.

ACUERDOS DEL 15 DE OCTUBRE DEL 2024 NO PUBLICADOS

Aguirre Ángeles Sandy Elizabeth vs. Alejandro Velasco Cerda. Controversias del Orden Familiar Comparecencia Billete. 1 Acdo. Núm. Exp. 2132/2013 Tomo V.
Almazán García Guilli Giovanni vs. Cortés Santiago Gabriela. Especial Familiar Narb. 1 Acdo. en Incidente. Núm. Exp. 886/2022 Inc. de Modificación de Convenio.
Almazán García Guilli Giovanni vs. Cortés Santiago Gabriela. Especial Familiar 1 Acdo. en Incidente. Núm. Exp. 886/2022 Inc. de Susp. de Régimen de Visitas y Convivencias.
Álvarez Breceda Ofelia. Sucesorio Familiar Narb. 1 Acdo. Núm. Exp. 326/2018.
Álvarez Breceda Ofelia. Sucesorio Familiar Narb. 1 Acdo. Núm. Exp. 326/2018 Secc. Segunda.
Álvarez Gómez María Inés su Suces. Sucesorio Familiar Exh. 1 Acdo. en Exhorto. Núm. Exp. 1492/2024.
Arellano Fonseca Esperanza. Sucesorio Familiar Mhm. 1 Acdo. en Incidente. Núm. Exp. 1432/2003 de Liquidación de Deuda Hereditaria Urgente.
Arreola Montes de Oca Guadalupe vs. Martínez Huerta Óscar. Especial Familiar Narb. 1 Acdo. Núm. Exp. 662/2022.
Bello Martínez Jaime Daniel vs. Allende Bermejo Sahayra. Controversias del Orden Familiar Nuevo. 1 Acdo. Núm. Exp. 1834/2024.
Berwig Ilze Lidia vs. Arredondo Gutiérrez Rodrigo Daniel. Controversias del Orden Familiar 1 Acdo. Núm. Exp. 368/2024.
Boehler Reyes Anayantzin vs. Peláez Sánchez José Antonio. Controversias del Orden Familiar Nuevo. 1 Acdo. Núm. Exp. 1810/2024.
Bravo Carrera Isidoro vs. Bravo Reyna Francisco Javier y Bravo Reyna Víctor Isidoro y Bravo Reyna Gloria y Bravo Reyna Judith y Bravo Reyna Noemí y Bravo Reyna Carlos César. Controversias del Orden Familiar 1 Acdo. Núm. Exp. 1870/2022 Tomo II Principal.
Carreón Campos Helvetia Ivette vs. Delgado García Francisco Javier. Especial Familiar Mhm. 1 Acdo. Núm. Exp. 1912/2016.
Cebrecos Ruíz Enrique Jorge Rafael su Sucesión. Sucesorio Familiar 1 Acdo. Núm. Exp. 1756/2023.
Cebrecos Ruíz Oliva Rebeca vs. Castillo Hernández José Miguel. Controversias del Orden Familiar Mhm. 1 Acdo. Núm. Exp. 1758/2023 Tomo V del Principal.
Cedillo y Rodríguez Julián. Sucesorio Familiar Narb. 1 Acdo. Núm. Exp. 1402/2015.
Chavira Bahena Zulema. Sucesorio Familiar 1 Acdo. en Expedientillo. Núm. Exp. 131228/2021 Expedientillo.
Cruz Santiago Ángela vs. Alamilla García Ariel Andrés. Especial Familiar Mhm. 2 Acdos. Núm. Exp. 1068/2024.
Durán Servín Miriam vs. Carbajal Paz José Luis. Controversias del Orden Familiar Narb. 1 Acdo. Núm. Exp. 900/2022.
Escárcega Ichicahua Brenda Karina vs. Cruz Rodríguez Francisco Javier. Controversias del Orden Familiar Mhm. 2 Acdos. Núm. Exp. 1364/2024.
Esparza Cárdenas Ninfa. Sucesorio Familiar Mhm. 1 Acdo. Núm. Exp. 218/2024.

SOLO CONSULTA
SOLO CONSULTA
SOLO CONSULTA

Fernnandez Mojica Analine vs. Cazares Rodríguez José Gabriel. Especial Familiar Narb. 1 Acdo. Núm. Exp. 728/2018.

Flores Caballero Nancy vs. Freddy Godoy Olmedo. Controversias del Orden Familiar Mhm. 4 Acdos. en Incidente. Núm. Exp. 908/2020 Inc. de Cambio de Guarda y Custodia Provisional.

Flores Chávez Alfredo su Sucesión. Sucesorio Familiar Mhm. 1 Acdo. Núm. Exp. 1254/2022.

Flores Martínez Alan Isaac vs. Morales López Alma Rosa. Especial Familiar 1 Acdo. Núm. Exp. 2/2024.

Galindo Martínez María Adriana vs. Ricardo Castillejo Hernández. Controversias del Orden Familiar Narb. 1 Acdo. en Incidente. Núm. Exp. 558/2003 Inc. de Cancel. de Pensión Alimenticia.

García Jacuinde Fernando. Juris. Voluntaria Familiar Mhm. 2 Acdos. Núm. Exp. 1574/2023.

García Palafox Érika Nancy vs. Alonso Tovar Juan Carlos. Controversias del Orden Familiar Narb. 1 Acdo. Núm. Exp. 1500/2024.

Godínez José Rosa Xóchitl vs. José Luis Cruz Pérez. Especial Familiar Mhm. 1 Acdo. Núm. Exp. 1130/2016.

Gómez Tejeda Alma Gabriela vs. Barragán Perales Edmundo. Especial Familiar Mhm. 1 Acdo. Núm. Exp. 1642/2024.

Govea Rosales Marisol vs. Vázquez Garcés Alfredo Jareth. Especial Familiar Narb. 1 Acdo. Núm. Exp. 550/2024.

Guzmán Pineda Iván vs. Gómez Orduña Tania Andrea. Controversias del Orden Familiar Mhm. 1 Acdo. Núm. Exp. 952/2022.

Isaías Rodríguez Ángela. Juris. Voluntaria Familiar 1 Acdo. Núm. Exp. 1740/2024.

Lázaro Venegas Carol Montserrat y Luis Miguel Rodríguez Hernández. Div. Incausado Narb. 1 Acdo. Núm. Exp. 1830/2010.

Loera Gómez Gabriela vs. Amado Cruz Carlos Alejandro. Controversias del Orden Familiar Narb. 1 Acdo. en Incidente. Núm. Exp. 72/2018 Cump. de Convn. Pago de Pensión Alimenticia.

López Arellano Zaira Mariel vs. Chávez Padilla Enrique. Controversias del Orden Familiar Nuevo. 1 Acdo. Núm. Exp. 1830/2024.

López Figueroa Olivia vs. Irene Azucena Marroquín Vanegas. Controversias del Orden Familiar Narb. 1 Acdo. Núm. Exp. 520/2018.

Martínez López Lucero vs. Caldino Jiménez Jhonathan. Controversias del Orden Familiar Narb. 1 Acdo. en Incidente. Núm. Exp. 1830/2016 Incumplimiento de Convn. y Cambio de Guarda y Custodia.

Martínez Rivera Pablo vs. Rosas Téllez Alicia. Especial Familiar Mhm. 1 Acdo. en Incidente. Núm. Exp. 2088/2022 Inc. de Las Consecuencias Inherentes a la Disol. del Vinculo Matrimonial.

Martínez Romero Elizbeth vs. Marcos Jurado Flores. Controversias del Orden Familiar Narb. 1 Acdo. en Incidente. Núm. Exp. 940/2011 Incidental.

Mendoza Camacho Adriana su Sucesión. Sucesorio Familiar Mhm. 1 Acdo. Núm. Exp. 1738/2023.

Mendoza Echeverría Fidencio. Sucesorio Familiar Mhm. 1 Acdo. Núm. Exp. 214/1991 Tomo II.

Mendoza Guerrero Araceli y Gustavo González Aboytes. Especial Familiar 1 Acdo. en Incidente. Núm. Exp. 2074/2014 Incidental.

Miranda Cadena Gabriel Francisco su Sucesión. Sucesorio Familiar Mhm. 1 Acdo. Núm. Exp. 412/2024.

Moreno Aguayo Nancy Evelyn vs. Carlos Santeliz Flores. Controversias del Orden Familiar Narb. 1 Acdo. en Incidente. Núm. Exp. 1174/2012 Inc. de Pago Retroactivo de Pensión Alimenticia.

Muñoz y Silva Jesús David. Sucesorio Familiar 1 Acdo. Núm. Exp. 1692/2009 Tercera Sección.

Navarro Grimaldo Érika Fabiola vs. Misael Salas Peticholi. Controversias del Orden Familiar 1 Acdo. en Incidente. Núm. Exp. 554/2020 Incidental.

Núñez Zavala Margarita vs. Téllez Villagómez Javier. Controversias del Orden Familiar Mhm. 1 Acdo. Núm. Exp. 630/2022 Tomo II.

Ojeda Ruíz Consuelo. Sucesorio Familiar 1 Acdo. Núm. Exp. 240/2020.

Ojeda Ruíz Consuelo. Sucesorio Familiar 2 Acdos. en Otros. Núm. Exp. 240/2020 Secc. Segunda.

Olvera Márquez Luis Manuel vs. Herrera Domínguez Brenda. Controversias del Orden Familiar Mhm. 1 Acdo. Núm. Exp. 2108/2018.

Osorio Calderón Gloria Guadalupe vs. Rojas Quintal José Humberto. Controversias del Orden Familiar Narb. 1 Acdo. en Expedientillo. Núm. Exp. 1182/2023 Expedientillo.

Pastrana Aceves Isabel Victoria vs. Mendoza Martínez Sergio Abel. Controversias del Orden Familiar Narb. 3 Acdos. Núm. Exp. 208/2024.

Perdomo García Silvia vs. Perdomo García Elisa. Sucesorio Familiar Mhm. 1 Acdo. Núm. Exp. 610/2022.

Pérez Granados Juan Francisco su Sucesión. Sucesorio Familiar Nuevo. 1 Acdo. Núm. Exp. 1842/2024.

Pérez Mora Cecilia Saide vs. Bek Carrillo Carlos René. Controversias del Orden Familiar Exh. 1 Acdo. en Exhorto. Núm. Exp. 1480/2024.

Pimentel Pérez Mara Charlotte vs. Amézcua Jiménez Christopher Jaffet. Controversias del Orden Familiar Mhm. 1 Acdo. Núm. Exp. 1242/2021 Principal Tomo II.

Quiroz Gómez María Trinidad vs. Domínguez Alvarado Ricardo. Controversias del Orden Familiar Comparecencia Billete. 1 Acdo. en Otros. Núm. Exp. 1960/2016 Cuad. de Ejecución.

Reigadas Escobedo Andrea vs. Yrigoyen Medina Pedro Pablo. Especial Familiar Narb. 1 Acdo. en Incidente. Núm. Exp. 294/2022 Inc. de Cambio de Habitación.

Reyes Campos Pedro su Sucesión. Sucesorio Familiar Mhm. 1 Acdo. Núm. Exp. 2100/2022.

Reyes Juárez Isabel Alejandra vs. Osvaldo Arteaga Pérez. Especial Familiar Narb. 1 Acdo. Núm. Exp. 1126/2020.

Rodríguez García Antonio su Sucesión. Sucesorio Familiar Narb. 1 Acdo. Núm. Exp. 1202/2023.

Rodríguez Ramírez Fermín su Sucesión. Sucesorio Familiar Narb. 1 Acdo. Núm. Exp. 890/2024.

Romero Monterrubio Juana vs. Jaime Prado Rojas. Especial Familiar Ecm. 1 Acdo. en Incidente. Núm. Exp. 118/2021 Cancel. de Pensión Alimenticia por Compensación.

Rueda Cadena Jéssica Nayeli vs. Aguilar Hernández Juan Carlos. Controversias del Orden Familiar Narb. 1 Acdo. Núm. Exp. 490/2017.

Salazar Carballo Laura vs. Oficial Encargado del Registro Civil de Poza Rica de Hidalgo, Veracruz y Otros. Ord. Civil Familiar Exh. 1 Acdo. en Exhorto. Núm. Exp. 1654/2024.

Salazar Vargas Alejadro René. Sucesorio Familiar Narb. 1 Acdo. Núm. Exp. 1360/2021.

Salazar Zamora Marco Antonio vs. Pérez Torres Shantell. Controversias del Orden Familiar Narb. 1 Acdo. Núm. Exp. 1600/2021.

Sánchez Lucas Ma Guadalupe y Mejorada Rodríguez Cirilo Miguel vs. Mejorada Sánchez Jonathan y Curiel Guerrero Claudia Ivet. Controversias del Orden Familiar Mhm. 1 Acdo. Núm. Exp. 1556/2024.

Sánchez Martínez José Luis Sucesión. Sucesorio Familiar Narb. 1 Acdo. Núm. Exp. 384/2023.

Sánchez Navarrete Matilde Pilar. Sucesorio Familiar Mhm. 1 Acdo. Núm. Exp. 1284/2019.

segundo posadas manuel. sucesorio familiar 1 acdo. en otros. núm. exp. 172/2021 segunda sección.

Serrano Analco Guadalupe vs. Oliver Félix Oviedo Morales. Controversias del Orden Familiar 1 Acdo. Núm. Exp. 496/2007.

Serrano Campos Lucero Yazmín vs. Mosco Sandin Pedro Esteban. Especial Familiar Mhm. 1 Acdo. Núm. Exp. 1458/2023.

Sánchez Paredes Germán vs. Yang Tse Gabriela Hernández Ortiz. Especial Familiar Mhm. 1 Acdo. en Incidente. Núm. Exp. 516/2020 Guarda, Custodia y Alimentos.

Torres Escobedo Agustina Irma. Sucesorio Familiar Narb. 1 Acdo. Núm. Exp. 378/2019.

Vázquez Gutiérrez María de la Luz Graciela su Sucesión. Sucesorio Familiar Mhm. 1 Acdo. Núm. Exp. 62/2024.

Velázquez Flores José Ángel vs. Ruiz Hernández Valeria. Controversias del Orden Familiar Mhm. 1 Acdo. en Expedientillo. Núm. Exp. 986/2024 Expedientillo.

Velázquez Zamora Saúl César vs. Ponce Carranza Érika. Especial Familiar 2 Acdos. Núm. Exp. 478/2024.

Villalobos Fuentes Juan Cruz su Sucesión. Sucesorio Familiar Narb. 1 Acdo. Núm. Exp. 1748/2023.

Villanueva Flores Laura Ivonne vs. Catala Padilla César Ernesto. Ord. Civil Familiar 1 Acdo. Núm. Exp. 432/2024.

Zamora y Jiménez María Cecilia. Sucesorio Familiar Narb. 1 Acdo. Núm. Exp. 958/2024.

Zárate Rivera Jesús su Sucesión. Sucesorio Familiar Narb. 1 Acdo. Núm. Exp. 406/2024.

NO PUBLICADOS

SOLO CONSULTA
SOLO CONSULTA
SOLO CONSULTA

Cebrecos Ruíz Oliva Rebeca vs. Castillo Hernández José Miguel. Controversias del Orden Familiar 1 Acdo. Núm. Exp. 1758/2023 Tomo V del Principal.

AUDIENCIA

González Marín Karina vs. Mohedano Romero Giovanni. M- Aud. Especial Familiar. 1 Audiencia. Núm. Exp. 918/2024.

Quiñones Elizarrarás Claudia Marcela y Otro. Aud. Juris. Voluntaria Familiar. 1 Aud. en Otros. Núm. Exp. 658/2017 Inc. de Pensiones Vencidas.

SENTENCIAS INTERLOCUTORIAS

Muñiz Korber María de la Luz Leticia su Sucesión. Sucesorio Familiar Sent. 1 Núm. Exp. 430/2022

NO PUBLICADOS

Baltazar Jaimes Norberta su Sucesión. Sucesorio Familiar Sent. no Publ. de 14 Octubre 1 Núm. Exp. 2254/2023

EL SECRETARIO DE ACUERDOS
LIC. FELIPE DE JESÚS GONZÁLEZ OLIVOS

DÉCIMO CUARTO DE LO FAMILIAR

SECRETARÍA "A"
ACUERDOS DEL 16 DE OCTUBRE DEL 2024
SIN PUBLICACIÓN

ACUERDOS DEL 15 DE OCTUBRE DEL 2024 NO PUBLICADOS

Alanís Ramírez Carlos Fernando. Sucesorio Familiar 1 Acdo. en Incidente. Núm. Exp. 131/2024 Inc. de Remoción de Albacea.

Alarcón Molina Divina Guadalupe vs. Guzmán Ortiz Christ José y Arellano Alarcón Haydee Guadalupe. Controversias del Orden Familiar 1 Acdo. Núm. Exp. 1575/2024.

Ávila Moreno Juana su Sucesión. Sucesorio Familiar 1 Acdo. Núm. Exp. 229/2019.

Brenda Gabriela Victoria González vs. Sergio Ignacio Mena Viveros. Controversias del Orden Familiar 1 Acdo. Núm. Exp. 1803/2023.

Bucio Mejía Ángela Lizbeth y Reynosa Velázquez Eduardo. Controversias del Orden Familiar Ratificación. 1 Acdo. Núm. Exp. 1351/2024.

Casillas del Llano Luz María vs. Porfirio Enrique Gómez Monter. Alim. 2 Acdos. Núm. Exp. 1073/2007.

Casnajoy Camargo Karina vs. Alvarado Téllez Jonathan. Controversias del Orden Familiar 1 Acdo. Núm. Exp. 1007/2024.

Chavira Vera Carmen su Sucesión. Sucesorio Familiar 1 Acdo. Núm. Exp. 1677/2024.

Chi May Sergio Norberto vs. Uc Canul Nadya Liliana. Ord. Civil Familiar Exhorto. 1 Acdo. en Exhorto. Núm. Exp. 1807/2024.

Díaz Gómez María del Carmen su Sucesión. Sucesorio Familiar 1 Acdo. Núm. Exp. 109/2020.

Flores Jiménez María Guadalupe vs. Velázquez Chico Aurelio. Controversias del Orden Familiar Exhorto. 1 Acdo. en Exhorto. Núm. Exp. 1835/2024.

García Vega América María de Jesús vs. Ignacio Zúñiga Ortiz. Especial Familiar Segunda Apelación. 1 Acdo. Núm. Exp. 643/2023.

García Martínez Axel vs. Pantaleon Estrada María Fernanda. Controversias del Orden Familiar 1 Acdo. en Cuadernillo. Núm. Exp. 223/2022 Informes.

García López María vs. Flores Pérez Adhemir. Controversias del Orden Familiar 2 Acdos. Núm. Exp. 1183/2019.

González Cárdenas Sonia Ibis vs. Zamora Amaya Joaquín. Controversias del Orden Familiar 1 Acdo. Núm. Exp. 701/2024.

González Romero Lourdes María de Los Ángeles. Juris. Voluntaria Familiar 1 Acdo. Núm. Exp. 1641/2024.

Guzmán Téllez Yolanda su Sucesión. Sucesorio Familiar 1 Acdo. Núm. Exp. 1721/2024.

Hernández Martínez Beatriz vs. Tahua Zamalloa Rodia. Controversias del Orden Familiar 1 Acdo. Núm. Exp. 1757/2024.

Hernández Osornio Luis Alberto vs. Martínez Mejía Martha Rocío. Controversias del Orden Familiar 1 Acdo. Núm. Exp. 1671/2024.

Jiménez Aguilar Irais Diana vs. Escobar Arellano Jonathan. Controversias del Orden Familiar 1 Acdo. Núm. Exp. 1751/2024.

Jiménez Sifuentes Irma Yolanda su Sucesión. Sucesorio Familiar 1 Acdo. Núm. Exp. 1223/2024.

Juárez Robles Marta su Sucesión. Sucesorio Familiar 1 Acdo. Núm. Exp. 1459/2024.

López López Feliciano Abad. Sucesorio Familiar 4 Acdos. Núm. Exp. 103/2021.

López Nieto Fortino su Sucesión. Sucesorio Familiar 1 Acdo. Núm. Exp. 519/2021.

López Ruíz Ana Lilia. Sucesorio Familiar 1 Acdo. Núm. Exp. 1585/2024.

López Colín Salud su Sucesión. Sucesorio Familiar 1 Acdo. Núm. Exp. 823/2019.

Madrigal Hernández Armando vs. Aranda Gómez Itandehui. Especial Familiar 1 Acdo. en Incidente. Núm. Exp. 1521/2008 Inc. de Cump. de Convn. y Pago de Pensiones Alimenticias Insolutas 2.

Margarita López Santamaría vs. Hernández Jerónimo Héctor Geovanni. Controversias del Orden Familiar 1 Acdo. en Cuadernillo. Núm. Exp. 1033/2023 Consignaciones.

María Esther Barrios y López. Sucesorio Familiar 2 Acdos. Núm. Exp. 181/2024.

Marisela Guzmán Linares vs. Mariano López González. Controversias del Orden Familiar 1 Acdo. en Expedientillo. Núm. Exp. 363/2008.

Martínez Acevedo Laura Yosandy vs. Arredondo Vázquez Giovanni Martín. Especial Familiar 1 Acdo. en Exhorto. Núm. Exp. 1809/2024.

Martínez Sánchez José. Int. 1 Acdo. Núm. Exp. 329/2010.

Mejorada Chico Erika Jazmín vs. García Avilés Augusto. Controversias del Orden Familiar 1 Acdo. en Incidente. Núm. Exp. 1027/2021 Inc. de Régimen de Visitas y Convivencias.

Mendoza Cárdenas María Elizabeth. Juris. Voluntaria Familiar 1 Acdo. Núm. Exp. 523/2024.

Mil Chiguil Gustavo de Jesús vs. Mil González Ángel del Jesús y Mil González Gustavo. Controversias del Orden Familiar 1 Acdo. Núm. Exp. 1431/2024.

Molina Ballesteros Pilar. Sucesorio Familiar 1 Acdo. Núm. Exp. 513/2011 Secc. Segunda.

Molina Díaz Martha Alicia vs. Trejo González Luis Sergio. Exh. Familiar Exh. (Dada Nueva Cuenta). 1 Acdo. en Exhorto. Núm. Exp. 1727/2024.

Montiel Pacheco Dulce Sujeli vs. Calero González Vladimir Ilich. Controversias del Orden Familiar 1 Acdo. Núm. Exp. 1451/2024.

Morales Portilla María su Sucesión. Sucesorio Familiar 1 Acdo. Núm. Exp. 1469/2018.

Morales Velázquez Rosalba su Sucesión. Sucesorio Familiar 1 Acdo. Núm. Exp. 1713/2024.

Moro Gómez Guadalupe Lucía vs. Pérez Rodríguez Zererino. Controversias del Orden Familiar 1 Acdo. en Incidente. Núm. Exp. 351/2012 Inc. de Requerimiento de Pago.

Núñez Mora María Raquel y Otro. Controversias del Orden Familiar 1 Acdo. en Incidente. Núm. Exp. 951/2001 Inc. de Cesación de Pensión Alimenticia 2.

Ordóñez Rull Miriam vs. Téllez Coss Edgar Elías. Controversias del Orden Familiar 4 Acdos. Núm. Exp. 1745/2022.

Oviedo Cástulo Alicia vs. Pérez López Alejandro. Controversias del Orden Familiar 1 Acdo. en Incidente. Núm. Exp. 793/2011 Inc. de Cesación de Pensión Alimenticia.

Pardo Rodríguez Sergio su Sucesión. Sucesorio Familiar 1 Acdo. Núm. Exp. 1685/2024.

Peniche Solares Edwin Efraín. Sucesorio Familiar 1 Acdo. Núm. Exp. 1841/2024.

Perea y Río de la Loza Jesús. Sucesorio Familiar 1 Acdo. Núm. Exp. 1471/2021.

Pineda Benítez Itzel. Juris. Voluntaria Familiar 1 Acdo. Núm. Exp. 1657/2024.

Poa Sgahon Dulce María y Yee Cupido José Antonio. Especial Familiar Exhorto. 1 Acdo. en Exhorto. Núm. Exp. 1823/2024.

Quijano Cuéllar Norma Patricia vs. Westrup Pérez Jorge Alberto. Especial Familiar 1 Acdo. en Incidente. Núm. Exp. 1189/2016 Inc. de Ejecc. de Sentencia.

Quintana Guerra José de Jesús vs. Mata Hernández Gilda Rosa. Controversias del Orden Familiar 1 Acdo. Núm. Exp. 1483/2024.

Ramírez Calderón Nora Flor. Juris. Voluntaria Familiar 1 Acdo. Núm. Exp. 1815/2024.

Ramírez Villegas María de Los Ángeles. Juris. Voluntaria Familiar 1 Acdo. Núm. Exp. 1225/2024.

Ramírez Espinosa Crispín. Sucesorio Familiar 1 Acdo. Núm. Exp. 1/2006.

Ramírez y Álvarez Félix. Sucesorio Familiar 1 Acdo. Núm. Exp. 917/2022 Secc. Segunda.

Rincón Reyes Elvira. Sucesorio Familiar 1 Acdo. Núm. Exp. 1323/2022.

Romero García Octavio. Sucesorio Familiar 1 Acdo. Núm. Exp. 373/2021.

Rosas Pacheco Roberto su Sucesión. Sucesorio Familiar 2 Acdos. Núm. Exp. 1675/2024.

SOLO CONSULTA
SOLO CONSULTA
SOLO CONSULTA

Saavedra Baltazar Alexis vs. Trejo Ruíz Ángel Gerardo. Controversias del Orden Familiar 1 Acdo. Núm. Exp. 951/2024.
Sánchez Flores Benigna Maura vs. Nava González José. Controversias del Orden Familiar 3 Acdos. Núm. Exp. 1165/2024.
Sandria Arroyo Teresa Dalía vs. Hernández Serrano Juan Francisco. Controversias del Orden Familiar 1 Acdo. Núm. Exp. 1133/2013.
Santos Díaz María su Sucesión. Sucesorio Familiar 2 Acdos. Núm. Exp. 1417/2024.
Simental Zúñiga Tatiana Vanessa vs. Negroe Contreras Alejandro Alberto. Controversias del Orden Familiar 1 Acdo. Núm. Exp. 1829/2024.
Sofía Fuentes Nava vs. Alejandro Herrera Medina. Controversias del Orden Familiar 2 Acdos. Núm. Exp. 351/2024.
Soto González José Isaías su Sucesión. Sucesorio Familiar Acept. de Cargo de Albacea. 1 Acdo. Núm. Exp. 573/2024.
Soto y Enciso Celestina. Sucesorio Familiar Acuerdo. 1 Acdo. Núm. Exp. 1233/2022 Secc. Cuarta.
Tapia Amezola Ximena Gabriela vs. Geffroy Avilés Rodolfo. Controversias del Orden Familiar Computo. 2 Acdos. Núm. Exp. 1493/2024.
Téllez Hernández Jorge vs. Santiago Quiroz Guadalupe. Controversias del Orden Familiar 1 Acdo. Núm. Exp. 1027/2017 Tomo II.
Valle Rojo María de Jesús su Sucesión. Sucesorio Familiar 1 Acdo. Núm. Exp. 1661/2024.
Victorio García González. Sucesorio Familiar 1 Acdo. Núm. Exp. 1675/2023.
Wilfredo Wohler Jorge Anonio Guillermo. Sucesorio Familiar Exhorto. 1 Acdo. en Exhorto. Núm. Exp. 1833/2024.
Ximena Barreto Juárez vs. Gerardo Axel Orihuela López. Controversias del Orden Familiar 2 Acdos. Núm. Exp. 2075/2023.
Zamora Castillo Alejandra vs. Padrón Abad José Antonio. Especial Familiar 1 Acdo. en Incidente. Núm. Exp. 1923/2016 Inc. de Ejecc. Forzosa de Convn. Judicial.
Zamora Castillo Alejandra vs. Padrón Abad José Antonio. Especial Familiar 1 Acdo. en Incidente. Núm. Exp. 1923/2016 Inc. de Modificación de Convenio.
Zetina de Quijano María del Carmen vs. Quijano Zetina José de la Cruz y Quijano Zetina Carlos Albert. Controversias del Orden Familiar 1 Acdo. Núm. Exp. 1753/2024.
De la Orta Pardo Mauricio Alfonso vs. Chabaud López Sofía. Especial Familiar 2 Acdos. en Incidente. Núm. Exp. 1603/2022 Inc. para Regular Las Consecuencias Inherentes a la Disol. del Vinculo Matrimonial.
Del Río Ruíz y Otro María Isabel vs. Luna Gómez Marco Otelo. Controversias del Orden Familiar 1 Acdo. Núm. Exp. 2003/2022.
NO PUBLICADOS
Galicia Parra José Antonio vs. Ma. Teresa Orozco Ramírez. Especial Familiar 1 Acdo. en Incidente. Núm. Exp. 725/2020 Inc. de Cancel. de Pensión.
Hernández Guevara Jéssica Jazmín vs. Martínez López Cristian Fernando. Controversias del Orden Familiar 1 Acdo. Núm. Exp. 1645/2024.
Julián Castillo López. Sucesorio Familiar 2 Acdos. Núm. Exp. 1323/2023.
Ramírez Gómez Manuel Isai vs. Sánchez Fragoso Beatriz. Controversias del Orden Familiar 2 Acdos. Núm. Exp. 1457/2024.
Ramírez Murillo Juan su Sucesión. Sucesorio Familiar 1 Acdo. Núm. Exp. 1161/2018.
Reyes Becerril Raúl Alberto. Sucesorio Familiar 1 Acdo. Núm. Exp. 813/2023.
Rolón Ocampo Karla vs. Miranda Santiago Jesús Gabriel. Controversias del Orden Familiar 2 Acdos. Núm. Exp. 933/2022 1 Cuaderno.
Soria Bravo Diana Valeria vs. Escalante Rodríguez José Braulio. Especial Familiar 1 Acdo. en Incidente. Núm. Exp. 873/2022 Inc. a Efecto de Regular Las Consecuencias Inherentes a la Disol. del Vinculo Matrimonial.
Soria Bravo Diana Valeria vs. Escalante Rodríguez José Braulio. Especial Familiar 1 Acdo. en Incidente. Núm. Exp. 873/2022 Inc. de Cambio de Guarda y Custodia.
Yépez Castro Cristal Abigail vs. Arturo Escamilla Martínez. Controversias del Orden Familiar 1 Acdo. Núm. Exp. 479/2023.
AUDIENCIA
Hernández Tijerina María Antonia. Juris. Voluntaria Familiar. 1 Audiencia. Núm. Exp. 1335/2024.
Ibarra Huerta José Francisco. Aud. Información Testim. Juris. Voluntaria Familiar. 1 Audiencia. Núm. Exp. 1403/2024.
Medrano Sanmartin Feliciano su Sucesión. Aud. 801 Sucesorio Familiar. 1 Audiencia. Núm. Exp. 735/2024.
Sánchez Flores Benigna Maura vs. Nava González José. Aud. Controversias del Orden Familiar 1 Audiencia. Núm. Exp. 1165/2024.
Zamorano Alvarado Briseida vs. Eulogio Romero Carmona. Aud. Controversias del Orden Familiar 1 Audiencia. Núm. Exp. 469/2004.

SENTENCIAS DEFINITIVAS DEL 15 DE OCTUBRE DEL 2024

Aguilar Fragoso Elvira vs. Rivera Alcántara Samuel. Especial Familiar Sent. Def. 1 Núm. Exp. 963/2024
José Alonso Solano Rodríguez vs. Estrada Nava Lizbeth Guadalupe. Especial Familiar Sent. Def. 1 Núm. Exp. 2271/2023
Linos Castañeda Oscar vs. Navarro Barba María del Rosario. Controversias del Orden Familiar Sent. Def. 1 Núm. Exp. 697/2022
Villar Cuevas Sonia Lorena vs. Sánchez Rodríguez José Luis. Especial Familiar Sent. Def. 1 Núm. Exp. 933/2024

LA SECRETARIA DE ACUERDOS
LIC. ELISA ACEVEDO SOLIS

SECRETARÍA "B"
ACUERDOS DEL 16 DE OCTUBRE DEL 2024

Stibalitz González Muñoz Brenda vs. Martín Jesús González Benítez. Controversias del Orden Familiar Familiar 1 Acdo. Núm. Exp. 1902/2023.

ACUERDOS DEL 15 DE OCTUBRE DEL 2024 NO PUBLICADOS

Álvarez Corzo José Santos y Colotl Maya Yolanda. Especial Familiar Exhorto. 1 Acdo. en Exhorto. Núm. Exp. 1822/2024.
Amaro González Ambrosio vs. Díaz Noé Luz María. Especial Familiar 2 Acdos. Núm. Exp. 1058/2024.
Animas González Sandra vs. García Vargas Eloy Raúl. Controversias del Orden Familiar 1 Acdo. Núm. Exp. 1022/2019.
Aragón Donis Iris Itzel vs. Aragón Chabarria Francisco Xavier Antulio. Controversias del Orden Familiar Exhorto. 1 Acdo. en Exhorto. Núm. Exp. 1814/2024.
Bravo Salazar Gabriela su Sucesión. Sucesorio Familiar 1 Acdo. Núm. Exp. 1456/2024.
Calderón Ponce Ambar María vs. Ramírez López Juan Pablo. Controversias del Orden Familiar Exhorto. 1 Acdo. en Exhorto. Núm. Exp. 1798/2024.
Calzada Mejía Angélica vs. Mateos Cabello José Jovany. Controversias del Orden Familiar 1 Acdo. Núm. Exp. 616/2024.
Canacasco Flores Giselle vs. Martínez Galván Julio. Controversias del Orden Familiar 1 Acdo. Núm. Exp. 1702/2024.
Capula Rodarte Valeria vs. Ramírez Alvarado Víctor Manuel. Controversias del Orden Familiar 1 Acdo. Núm. Exp. 1752/2024.
Carrillo Jiménez Daniela vs. León Sánchez José Antonio. Especial Familiar Exhorto. 1 Acdo. en Exhorto. Núm. Exp. 1816/2024.
Chávez Chávez Berenice. Sucesorio Familiar 1 Acdo. Núm. Exp. 686/2023.
Clara Maldonado Magencio vs. Rogel Antonio María Bertha. Especial Familiar 1 Acdo. en Exhorto. Núm. Exp. 1838/2024.
Durán Adela y/o Adela Durán de Recinos y/o Adela Durán Bautista su Suces. Sucesorio Familiar Exhorto. 1 Acdo. en Exhorto. Núm. Exp. 1832/2024.
Fernández Zárate Joseline Daniela vs. Domínguez Islas Cristóbal Abirham. Controversias del Orden Familiar 1 Acdo. Núm. Exp. 1560/2024.
Francisco Pérez Placida vs. Osorio Cruz Valentín. Controversias del Orden Familiar (Ar). 1 Acdo. Núm. Exp. 1608/2024.
Garza Ramos Ricarto y/o Ricardo Garza (su Sucesión). Sucesorio Familiar Exhorto. 1 Acdo. en Exhorto. Núm. Exp. 1802/2024.
Gómez Arronte María del Sagrario vs. Mauricio Pérez Colín. Div. Incausado 1 Acdo. Núm. Exp. 1456/2011.
Guillermo Valdés Muñoz. Sucesorio Familiar (Ar). 1 Acdo. Núm. Exp. 2238/2023.
Hernández Mendoza María Elena. Sucesorio Familiar Exhorto. 1 Acdo. en Exhorto. Núm. Exp. 1826/2024.
Hernánedez Cruz Teresita de Jesús su Sucesión. Sucesorio Familiar 1 Acdo. en Cuadernillo. Núm. Exp. 896/2018 Segunda Sección.
Hilario Cruz Marisela vs. Sánchez Luna Amner Jaime. Controversias del Orden Familiar 3 Acdos. Núm. Exp. 1438/2024.

SOLO CONSULTA
SOLO CONSULTA
SOLO CONSULTA

Islas Díaz Claudia y Islas Díaz María vs. Islas Díaz Lucía. Controversias del Orden Familiar 1 Acdo. Núm. Exp. 1704/2024.
Jiménez Díaz Lucero Selene vs. López Cuevas Óscar. Especial Familiar Exhorto. 1 Acdo. en Exhorto. Núm. Exp. 1840/2024.
Larrauri Lorenzo su Sucesión. Sucesorio Familiar 1 Acdo. Núm. Exp. 1054/2024.
León Reyes Hugo Neftalí vs. Muñoz Gazca Marcela Alejandra. Especial Familiar 1 Acdo. Núm. Exp. 472/2020 Tomo II.
Liliana Vitela Arreola vs. Barrios Pérez Gerardo Arturo. Especial Familiar 1 Acdo. en Expedientillo. Núm. Exp. 1040/2023.
López Aguilar María Dolores su Sucesión. Sucesorio Familiar 1 Acdo. Núm. Exp. 1398/2024.
Lozada y Sánchez Socorro su Sucesión. Sucesorio Familiar 1 Acdo. Núm. Exp. 1762/2017 Secc. Cuarta.
López López Jeanett vs. Hernández Oviedo Julio César. Especial Familiar 1 Acdo. en Incidente. Núm. Exp. 198/2013 Inc. de Cump. de Convenio.
López López Jeanett vs. Hernández Oviedo Julio César. Especial Familiar 1 Acdo. en Incidente. Núm. Exp. 198/2013 Incinc. de Aumento de Pensión Alimenticia.
Magos Pérez María de Lourdes su Sucesión. Sucesorio Familiar 1 Acdo. Núm. Exp. 796/2024.
Maldonado Luis su Sucesión. Sucesorio Familiar 1 Acdo. Núm. Exp. 1590/2024.
María Cristina López Ochoa vs. Vidaña Chávez Carlos. Especial Familiar (Ar). 1 Acdo. Núm. Exp. 1638/2023.
Martínez Rosales Ángel vs. Sánchez Vázquez Rebeca. Especial Familiar 1 Acdo. Núm. Exp. 488/2024.
Montealegre Marín Yoseline vs. Vázquez Munguía Eduardo. Controversias del Orden Familiar (Ar). 1 Acdo. Núm. Exp. 828/2024.
Navarrete Quezada María Dolores su Sucesión. Sucesorio Familiar 1 Acdo. Núm. Exp. 1458/2024.
Nelly Hernández Ramírez vs. René Adizain Loya Reyes. Controversias del Orden Familiar 1 Acdo. Núm. Exp. 20/2024.
Ortiz Bello Cecilia su Sucesión. Sucesorio Familiar 1 Acdo. en Cuadernillo. Núm. Exp. 1336/2021 Secc. Cuarta.
Peregrino Vázquez Álvaro su Sucesión. Sucesorio Familiar 1 Acdo. Núm. Exp. 316/2020.
Quintero Maldonado María Samantha vs. Miranda Sánchez Jorge Eduardo. Controversias del Orden Familiar 1 Acdo. Núm. Exp. 1744/2024.
Ramírez Parada Flor Cristina vs. Héctor Villalpando Sandoval. Esp. Hip. 1 Acdo. Núm. Exp. 1544/2009.
Ramos Gómez María Teresita vs. Zarza Pineda Jorge Alfonso. Especial Familiar 2 Acdos. Núm. Exp. 978/2024.
Robles Vázquez Gildardo. Sucesorio Familiar 2 Acdos. Núm. Exp. 1642/2014.
Román Negrete Dolores vs. Ramos Hernández Esteban. Controversias del Orden Familiar 1 Acdo. en Expedientillo. Núm. Exp. 1240/1999.
Romero Macedo Leonardo de Jesús vs. Romero Hernández Fernando. Controversias del Orden Familiar 1 Acdo. Núm. Exp. 1550/2024.
Salazar Muñoz José Israel. Sucesorio Familiar 2 Acdos. Núm. Exp. 1056/2023.
Torres Peralta Paula Sofía vs. Torres García Rolando. Controversias del Orden Familiar Exhorto. 1 Acdo. en Exhorto. Núm. Exp. 1804/2024.
Trejo Escamilla Ximena Aline vs. Fuentes Torres Brayan Fernando. Controversias del Orden Familiar 1 Acdo. Núm. Exp. 1706/2024.
Urdiales Palomo Francisca Guadalupe vs. Amaro Ramírez Jaime. Controversias del Orden Familiar Exhorto. 1 Acdo. en Exhorto. Núm. Exp. 1830/2024.
Villasana Badillo Lucila Angélica del Carmen vs. Ayala Escamilla Ricardo. Especial Familiar 1 Acdo. en Exhorto. Núm. Exp. 1794/2024.
Zúñiga Hernández Eduardo vs. Moreno González Esmeralda. Especial Familiar Exhorto. 1 Acdo. en Exhorto. Núm. Exp. 1820/2024.
Zúñiga Ortega Mario Rubén. Sucesorio Familiar 1 Acdo. Núm. Exp. 380/2021.

NO PUBLICADOS

Aguilar Sosa María de Lourdes vs. Pérez Trujillo José Luis. Especial Familiar 2 Acdos. en Incidente. Núm. Exp. 658/2020 Inc. de Liquidación de la Sociedad Conyugal II.
Alejandro Isaac Cano Lujan. Sucesorio Familiar 1 Acdo. Núm. Exp. 928/2023.
Arias Carlos Agustín Candanosa vs. Cerrillo Alejandra del Consuelo Ramírez Arce. Controversias del Orden Familiar 1 Acdo. Núm. Exp. 1760/2013 Inc. de Cambio de Guarda y Custodia Tomo III.
Bolívar Serna Joaquín. Sucesorio Familiar 1 Acdo. Núm. Exp. 1544/2022.
Cantero Lemus Blanca Esmeralda vs. Méndez Cesáreo Marco Antonio. Controversias del Orden Familiar 1 Acdo. Núm. Exp. 1234/2024.
Cruz Serralde Priscila Paola y Ortiz Olvera Juan Carlos. Controversias del Orden Familiar 1 Acdo. Núm. Exp. 1164/2023 Incidente.
Díaz Orozco Luis. Sucesorio Familiar 1 Acdo. Núm. Exp. 2070/2022.
Fausto Rodríguez Covarrubias. Sucesorio Familiar 1 Acdo. Núm. Exp. 78/2024.
García Guerrero José Guadalupe vs. García Real Brandon Hazel y García Real Elva Jeanine. Controversias del Orden Familiar 1 Acdo. Núm. Exp. 494/2024.
Govea Hernández José Luis. Sucesorio Familiar 1 Acdo. Núm. Exp. 1752/2014 Secc. Cuarta.
María de la Luz Durán Calderón. Sucesorio Familiar 1 Acdo. en Cuadernillo. Núm. Exp. 1526/2023 Secc. Cuarta.
Merlos Soto María Maximina su Sucesión. Sucesorio Familiar 1 Acdo. Núm. Exp. 222/2022.
Patricia Medrano Rizo vs. Felipe Mouret Vnegas. Controversias del Orden Familiar 1 Acdo. Núm. Exp. 1964/2023.
Peraza Martínez Jhoanny Yamilet vs. Castañón Vargas Juan Daniel. Especial Familiar 1 Acdo. Núm. Exp. 600/2024.
Ramos Carmona Itzel Sarai vs. Ortega Santoyo Mario Alberto. Especial Familiar Dada Nueva Cuenta. 1 Acdo. Núm. Exp. 774/2022.
Ramos Carmona Itzel Sarai vs. Ortega Santoyo Mario Alberto. Especial Familiar Dada Nueva Cuenta. 1 Acdo. en Cuadernillo. Núm. Exp. 774/2022 Inc. de Cambio de Guarda y Custodia.
Reyes Flores Olga María. Sucesorio Familiar 1 Acdo. Núm. Exp. 722/2021.
Rodríguez González Xochiquetzalli vs. Olvera Espinoza Juan Isaías. Especial Familiar 1 Acdo. en Incidente. Núm. Exp. 102/2023 Inc. de Liquidación de Sociedad Conyugal III.
Rosado Alamilla Josefina su Sucesión. Sucesorio Familiar 1 Acdo. Núm. Exp. 2230/2018.
Rosales Bustamante Jenny vs. Ugalde Hernández Juan Antonio. Especial Familiar 1 Acdo. en Incidente. Núm. Exp. 266/2014 Inc. Cancel. de Pensión Alimenticia.
Sandra Vázquez Franco vs. Abel Romero Cabello. Controversias del Orden Familiar 1 Acdo. Núm. Exp. 662/2023.
Schulz Jonguitud Berenice vs. Luna Contreras Manuel. Controversias del Orden Familiar 1 Acdo. Núm. Exp. 406/2018 Tomo II.
Valdez Mendoza José Ignacio vs. Chávez Aguayo Guadalupe Ivonne. Controversias del Orden Familiar 6 Acdos. Núm. Exp. 818/2024.
Valencia Álvarez Amalia. Sucesorio Familiar 1 Acdo. Núm. Exp. 86/2023.
Vázquez Banda Cintia Celeste vs. González Jaramillo Edwin Emmanuel. Especial Familiar 2 Acdos. Núm. Exp. 990/2024.
Zamora Torres Benjamín su Sucesión. Sucesorio Familiar 1 Acdo. Núm. Exp. 1276/2024.

AUDIENCIA

Aydeth Jacziry Torres Martínez vs. José Manuel Contreras Buendía. Tomo II, Aud. (Ar) Controversias del Orden Familiar 1 Aud. en Cuadernillo. Núm. Exp. 1792/2023 Tomo II.
Francisco Soto Chávez vs. Guadalupe Victoria Bolaños Rodríguez. Especial Familiar. 1 Audiencia. Núm. Exp. 260/2024.
Stibalitz González Muñoz Brenda vs. Martín Jesús González Benítez. Aud. Inc. Paso a Sent. Interloc. Controversias del Orden Familiar 1 Aud. en Cuadernillo. Núm. Exp. 1902/2023 Inc. de Cancel. de Pensión Alimenticia Provisional.

NO PUBLICADOS

Gómez Tavera Yoselin Viridiana vs. Mendoza Flores Jorge Saúl. Aud. (Ar) Controversias del Orden Familiar 1 Audiencia. Núm. Exp. 844/2024.

SENTENCIAS DEFINITIVAS DEL 15 DE OCTUBRE DEL 2024

Cruz Sánchez Hilda vs. Zarco Lozano Francisco. Controversias del Orden Familiar Sent. Definitiva. 1 Núm. Exp. 1400/2024

SENTENCIAS INTERLOCUTORIAS

Gómez Escorcia Concepción su Sucesión. Sucesorio Familiar Sent. Interlocutoria. 1 Núm. Exp. 626/2024

SOLO CONSULTA
SOLO CONSULTA
SOLO CONSULTA

Robles Quijano Ana Laura vs. Quijano Acosta Flores. Especial Familiar Sent. Interlocutoria. 1 Sent. Inter. en Cuadernillo. Núm. Exp. 1398/2009 Inc. de Cancel. de de Pensión Alimenticia

LA SECRETARIA DE ACUERDOS
LIC. MARTHA VELASCO GONZÁLEZ

DÉCIMO QUINTO DE LO FAMILIAR

SECRETARÍA "A"
ACUERDOS DEL 16 DE OCTUBRE DEL 2024
SIN PUBLICACIÓN
ACUERDOS DEL 15 DE OCTUBRE DEL 2024 NO PUBLICADOS

Álvarez Cruz Juan. Sucesorio Familiar Acuerdo. 1 Acdo. Núm. Exp. 673/2022.

Ameyli Donagi Maldonado Soto vs. José Kevin Dela Paz Rodríguez. Controversias del Orden Familiar 1 Acdo. Núm. Exp. 1847/2024.

Amozurrutia Jiménez José Antonio su Sucesión. Sucesorio Familiar Tramite. 1 Acdo. Núm. Exp. 339/2024 Principal.

Argueta Villegas Oskani vs. Guerra Solís María Alondra. Controversias del Orden Familiar Tramite. 1 Acdo. Núm. Exp. 1957/2021 Principal Tomo II.

Arjona y Ramírez Celia vs. Oficial Encargado del Registro Civil de Xalapa, Veracruz. Exh. Familiar Exhorto. 3 Acdos. en Exhorto. Núm. Exp. 1783/2024 Principal.

Asteinza Castro Ireri vs. Juan Eduardo González Lomelí. Controversias del Orden Familiar Acuerdo. 1 Acdo. Núm. Exp. 411/2010 Tomo V.

Barrionuevo Truillo Ana Daniela vs. Uc Cancino José Rafael. Exh. Familiar Exhorto. 1 Acdo. en Exhorto. Núm. Exp. 1617/2024 Principal.

Bistrain Pérez Ernesto su Sucesión. Sucesorio Familiar Tramite. 1 Acdo. Núm. Exp. 437/2024 Principal.

Bucio Tello María Eugenia vs. José Isidro Javier Hernández. Especial Familiar Tramite. 1 Acdo. Núm. Exp. 553/1995.

Bucio Tello María Eugenia vs. José Isidro Javier Hernández. Especial Familiar Tramite. 1 Acdo. en Incidente. Núm. Exp. 553/1995 Liquidación Sociedad Conyugal en Ejecc. de Sentencia.

Camacho Vázquez Luis Alberto vs. Jazmín Silva Vilchis. Especial Familiar Entrega de Billete. 1 Acdo. Núm. Exp. 881/2018 Tomo II.

Camarillo Aznar Luis Antonio vs. López Lira Ana Gisela. Controversias del Orden Familiar Acuerdo. 1 Acdo. Núm. Exp. 419/2024 Principal.

Canales Gallegos Nancy vs. César Alejandro Vega Reyes. Controversias del Orden Familiar Tramite. 1 Acdo. Núm. Exp. 329/2017.

Cárdenas Degives Ana María vs. Ramírez Reyes Rosa María. Controversias del Orden Familiar Acuerdo. 1 Acdo. Núm. Exp. 55/2023 Principal.

Carranza Bernardo Trinidad Gabriela. Juris. Voluntaria Familiar Audiencia. 1 Acdo. Núm. Exp. 1405/2024 Principal.

Carranza Yescas Elizedet Madai vs. Godínez Mendoza Hugo Enrique. Controversias del Orden Familiar Tramite. 2 Acdos. Núm. Exp. 525/2024 Principal.

Carvajal Marín José Antonio vs. Sánchez Balbuena Verónica. Especial Familiar Tramite. 1 Acdo. Núm. Exp. 1371/2022 Principal.

Castro Olguín Alfonso, su Sucesión. Sucesorio Familiar Tramite. 1 Acdo. Núm. Exp. 2177/2015.

Cazares Bautista Jacqueline vs. Sánchez Sandoval Jorge Antonio. Especial Familiar 1 Acdo. Núm. Exp. 93/2018 Tomo IV.

Chávez Cruz Elizabeth vs. Reyes López Francisco. Controversias del Orden Familiar Tramite. 2 Acdos. Núm. Exp. 1523/2023 Principal.

Chijate Báeza Jorege Alberto vs. Palacios Corcuera Estela Alberta. Exh. Familiar Exhorto. 1 Acdo. en Exhorto. Núm. Exp. 1815/2024 Principal.

Cortez Peregrino Mariana vs. Lazcano Aguirre Jesús Arnaldo. Controversias del Orden Familiar Tramite. 1 Acdo. Núm. Exp. 1621/2024 Principal.

Cuéllar Márquez Laura Olivia vs. Gil García Octavio. Exh. Familiar Exhorto. 1 Acdo. en Exhorto. Núm. Exp. 1755/2024 Principal.

Díaz Delgado Israel Abelardo vs. Martínez Vázquez Dulce Patricia. Controversias del Orden Familiar Audiencia. 1 Acdo. en Incidente. Núm. Exp. 1523/2011 Cancel. de Pensión Alimenticia.

García Ángeles José Erick vs. Alejandra Ramírez Chávez. Especial Familiar Acuerdo. 1 Acdo. en Incidente. Núm. Exp. 1035/2010 Inc. de Pago de Pensión Alimenticia.

García García Leonor su Sucesión. Sucesorio Familiar Audiencia. 1 Acdo. Núm. Exp. 713/2024 Principal.

García Bazán Luis Arturo vs. Sol González Ada Karina. Especial Familiar Acuerdo. 2 Acdos. en Incidente. Núm. Exp. 1073/2019 Inc. de Modificación de Visitas y Convivencias Provisional.

Garza López Ana Luisa vs. Juan Jesús Vázquez Angulo. Ord. Civil Familiar Tramite. 3 Acdos. Núm. Exp. 283/2009.

Genis Ávila Emilia. Sucesorio Familiar Acuerdo. 2 Acdos. Núm. Exp. 1155/2023 Principal.

González Quiroz Felipe. Sucesorio Familiar Tramite. 1 Acdo. en Expedientillo. Núm. Exp. 1767/2017.

González Velázquez Diana Laura vs. Almonte Flores Enrique. Controversias del Orden Familiar Tramite. 4 Acdos. en Incidente. Núm. Exp. 1085/2019 Cambio de Guarda y Custodia y Alimentos Tomo II.

Guerrero Ornelas José de Jesús su Sucesión. Sucesorio Familiar Tramite. 1 Acdo. Núm. Exp. 1885/2023 Principal.

Guerrero Servín Benjamín su Sucesión. Sucesorio Familiar Tramite. 1 Acdo. Núm. Exp. 1723/2024 Principal.

Gurrola Irallo María del Rosario. Sucesorio Familiar Tramite. 1 Acdo. Núm. Exp. 459/2021.

Gómez Valdez Silvia Ascención vs. Felipe de Jesús Trejo Nazario. Controversias del Orden Familiar Tramite. 1 Acdo. Núm. Exp. 1591/1986.

Gómez Valdez Silvia Ascención vs. Felipe de Jesús Trejo Nazario. Controversias del Orden Familiar Tramite. 1 Acdo. en Incidente. Núm. Exp. 1591/1986 Inc. de Cancel. de Pensión Alimenticia.

Hamparzumian Blumenthal Juan Cristóbal vs. Hamparzumain Blumenthal Gina Myran y Notaria Pública 112 del Estado de México y Otros y Notaria 244 de la Ciudad de México y Archivo General de Notarias del Estado de México y Archivo General de Notarias de la Ciudad de México y Otros. Ord. Civil Familiar Tramite. 2 Acdos. Núm. Exp. 1791/2024.

Hernández García Dulce María vs. Bastida Arizmendi Enrique Alfonso. Controversias del Orden Familiar Acuerdo. 2 Acdos. Núm. Exp. 1341/2024 Principal.

Hernández Martínez Héctor. Sucesorio Familiar Tramite. 1 Acdo. Núm. Exp. 903/2023 Principal.

Hernández Martínez Rosalía. Exh. Familiar Exhorto. 1 Acdo. en Exhorto. Núm. Exp. 1821/2024 Principal.

Hernández Vázquez Candelaria su Sucesión. Sucesorio Familiar Tramite. 1 Acdo. Núm. Exp. 1191/2024 Principal.

Hernández Mirafuentes Vanessa vs. Hernández Plata Ángel. Controversias del Orden Familiar Tramite. 3 Acdos. en Incidente. Núm. Exp. 281/2021 Cancel. de Pensión Alimenticia.

Herrera Lezama Leopoldo. Sucesorio Familiar Tramite. 1 Acdo. Núm. Exp. 1035/2023 Principal.

Islas y Solís Jorge Polo su Sucesión. Sucesorio Familiar Tramite. 1 Acdo. Núm. Exp. 381/2024 Principal.

Jiménez Vargas Juan Luis su Sucesión. Sucesorio Familiar Deja Sin Efectos Sent. 1 Acdo. Núm. Exp. 2123/2023 Principal.

Lamadrid Portillo Amiel vs. Lamadrid Bautista Enrique Aurelio. Controversias del Orden Familiar Tramite. 1 Acdo. Núm. Exp. 421/2024 Principal.

Lara Madrigal Martha Lorena y Zarza Hernández José Antonio. Exh. Familiar Exhorto. 1 Acdo. en Exhorto. Núm. Exp. 1603/2024 Principal.

León Pérez Leticia del Carmen vs. Piste Medina Santiago. Exh. Familiar Exhorto. 1 Acdo. en Exhorto. Núm. Exp. 1827/2024 Principal.

López José Rebeca. Sucesorio Familiar Nuevo. 1 Acdo. Núm. Exp. 1745/2024 Principal.

López Romero Perla, su Sucesión. Sucesorio Familiar Acuerdo. 1 Acdo. Núm. Exp. 1607/2015.

Luhrs Cortés Irina Elizabeth vs. Gutiérrez Peláez Cil Rafael. Controversias del Orden Familiar Acuerdo. 2 Acdos. Núm. Exp. 2157/2023 Principal.

Luna Baraibar Mónica y Edgar Xavier Saucedo Ramírez. Especial Familiar Acdo. (Ampliación de Término). 1 Acdo. en Incidente. Núm. Exp. 705/2011 Inc. de Cesación de Pensión Alimenticia.

Luna Salinas Abril Cristina vs. Andraca Hernández Víctor. Exh. Familiar Exhorto. 1 Acdo. en Exhorto. Núm. Exp. 1819/2024 Principal.

Machorro Maqueda Leobardo su Sucesión. Sucesorio Familiar Tramite. 1 Acdo. Núm. Exp. 1671/2024 Principal.

Madrazo Basauri Mario su Sucesión. Sucesorio Familiar Nuevo. 1 Acdo. Núm. Exp. 1823/2024 Principal.

SOLO CONSULTA
SOLO CONSULTA
SOLO CONSULTA

Marina Martín Juan vs. Garduño Martínez Xóchitl. Especial Familiar Entrega de Billete. 1 Acdo. Núm. Exp. 307/2024 Principal.
Martínez Gómez Raúl. Sucesorio Familiar Acuerdo. 1 Acdo. en Incidente. Núm. Exp. 531/2011 Inc. de Remoción de Albacea.
Mejía Huezo María de Jesús y Villegas Arce Francisco Javier. Especial Familiar Exhorto. 1 Acdo. en Exhorto. Núm. Exp. 1767/2024.
Mendoza Miranda Ana Karen vs. Juárez Pizaña Gerardo. Controversias del Orden Familiar Tramite. 1 Acdo. Núm. Exp. 1345/2024 Principal.
Mendoza Vázquez Sixto su Sucesión. Sucesorio Familiar Tramite. 1 Acdo. Núm. Exp. 1609/2023 Principal.
Monter Vigueras Jorge Eliel vs. Aguilera Flores Thalia Danae. Especial Familiar Acuerdo. 1 Acdo. en Incidente. Núm. Exp. 273/2023 Liquidación Sociedad Conyugal en Ejecc. de Sentencia.
Montoya Orozco Efrén vs. Angélica María Alcantar Lemus. Div. Nec. Tramite. 1 Acdo. Núm. Exp. 1043/2002.
Muñoz Barrón Margarita. Juris. Voluntaria Familiar Tramite. 1 Acdo. Núm. Exp. 1059/2022.
Nájera Ortiz Esteban vs. Pasten Martínez Brenda Jaqueline. Controversias del Orden Familiar Acuerdo(Dada). 1 Acdo. Núm. Exp. 1125/2022.
Noguez Sotelo Gabriel vs. Meneses Morales Rosa María. Exh. Familiar Exhorto. 2 Acdos. en Exhorto. Núm. Exp. 1583/2024 Principal.
Núñez Arellanpo Lucía vs. Castro Domínguez Octavio Porfirio. Especial Familiar Tramite. 1 Acdo. en Incidente. Núm. Exp. 105/2021 Pensiones Alimenticias Adeudadas y No Pagadas.
Olmedo Sarreon Briseida vs. Pacheco Gutiérrez Erick. Exh. Familiar Exhorto. 1 Acdo. en Exhorto. Núm. Exp. 1729/2024 Principal.
Olvera González Ana María vs. Gabriel Cervantes Mejía. Controversias del Orden Familiar Tramite. 1 Acdo. Núm. Exp. 487/2007.
Ordóñez Franco Genaro su Sucesión. Sucesorio Familiar Tramite. 1 Acdo. Núm. Exp. 459/2024 Principal.
Ortega Lira Antonio su Sucesión. Sucesorio Familiar Nuevo. 1 Acdo. Núm. Exp. 1332/2024 Principal.
Osorio Morales Alma Delia vs. Orozco Martínez Elizabeth. Controversias del Orden Familiar Tramite. 1 Acdo. Núm. Exp. 2079/2023 Principal.
Palacios Cervantes Fabiola. Juris. Voluntaria Familiar Tramite. 1 Acdo. Núm. Exp. 1671/2023.
Paredes Gil Alicia su Sucesión. Sucesorio Familiar Tramite. 1 Acdo. Núm. Exp. 543/2024 Principal.
Paredes Pérez Dominga vs. Guillermo Flores de la Cruz. Especial Familiar Tramite. 1 Acdo. Núm. Exp. 1713/2017.
Pérez Ariza Diana vs. Fabela Rico Christofher Guiomar. Exh. Familiar Exhorto. 2 Acdos. en Exhorto. Núm. Exp. 1719/2024 Principal.
Peñafiel Vega Érika Belinda vs. Aureliano Sánchez Hernández. Controversias del Orden Familiar Tramite. 1 Acdo. Núm. Exp. 521/2020.
Pineda Olvera Aradi Elsa. Juris. Voluntaria Familiar Tramite. 1 Acdo. Núm. Exp. 1037/2020.
Puga Díaz José Felipe vs. Guzmán Moreno Teresa. Especial Familiar Acuerdo. 1 Acdo. Núm. Exp. 49/2024 Principal.
Quezada Amézcua Guillermo Irineo. Juris. Voluntaria Familiar Tramite. 1 Acdo. Núm. Exp. 685/2023 Principal.
Ramírez Quintero María del Carmen vs. Juárez Ramírez Adriana Annabelle. Controversias del Orden Familiar Tramite. 2 Acdos. Núm. Exp. 199/2024 Principal.
Ramírez y Montero del Collado María Alicia su Sucesión. Sucesorio Familiar Tramite. 1 Acdo. Núm. Exp. 1337/2024 Principal.
Reséndiz Martínez Reyna vs. González González Luis Antonio. Especial Familiar Tramite. 1 Acdo. Núm. Exp. 769/2012.
Reyes Ortiz Nalleli vs. Miranda Robles Bibiano. Controversias del Orden Familiar Audiencia. 1 Acdo. Núm. Exp. 409/2024 Principal.
Reyes Torres Isidro. Sucesorio Familiar Tramite. 1 Acdo. Núm. Exp. 87/2007.
Ricci Pitner Ana María. Sucesorio Familiar Tramite. 1 Acdo. Núm. Exp. 1441/2014 Tomo II.
Robles Espinosa María del Pilar. Juris. Voluntaria Familiar Tramite. 2 Acdos. Núm. Exp. 1367/2024 Principal.
Rodríguez Juárez Claudia Margarita vs. Ortiz Torres Eduardo. Exh. Familiar Exhorto. 1 Acdo. en Exhorto. Núm. Exp. 1701/2024 Principal.
Rodríguez Pérez Itzel Andrea vs. Peralta Durán Juan Banerjee. Controversias del Orden Familiar Tramite. 1 Acdo. Núm. Exp. 975/2024 Principal.
Rodríguez Sánchez Rosalía vs. Rodríguez Horta Alexander. Controversias del Orden Familiar Tramite. 1 Acdo. Núm. Exp. 923/2024 Principal.
Rosellon Druker Fanny. Juris. Voluntaria Familiar Acuerdo. 3 Acdos. Núm. Exp. 75/2023 Principal.
Ruíz Cuevas Eduardo vs. Labiste María Florencia. Controversias del Orden Familiar Billete. 1 Acdo. Núm. Exp. 943/2024 Principal.
Ruíz Velasco Díaz Karina Areli vs. Rafael Peñaloza Villa. Alim. Acuerdo. 2 Acdos. Núm. Exp. 1343/2002.
Saldaña Fandiño Celia. Sucesorio Familiar Tramite. 1 Acdo. Núm. Exp. 861/2022.
Santoyo Lara Karla Belem vs. Ocampo Martínez Octavio. Controversias del Orden Familiar Tramite. 1 Acdo. Núm. Exp. 1125/2021.
Téllez Cuevas Perla Daniela vs. Montes de Oca Cacheux Iván de Jesus. Controversias del Orden Familiar Tramite. 1 Acdo. Núm. Exp. 883/2011.
Torres Noguerón Angélica vs. Rodolfo Juárez Ramírez. Controversias del Orden Familiar Tramite. 1 Acdo. Núm. Exp. 33/2021.
Torres Salinas Juan Carlos vs. Martínez Luna Isaura Estefania. Especial Familiar Acuerdo. 1 Acdo. en Incidente. Núm. Exp. 485/2022 Inc. de Régimen de Visitas y Convivencias.
Valencia Cruz Ángel su Sucesión. Sucesorio Familiar Tramite. 1 Acdo. Núm. Exp. 377/2024 Principal.
Valencia Sánchez Dulce Ana Karen vs. Ramírez Rojas Eugenio. Controversias del Orden Familiar Acuerdo. 1 Acdo. Núm. Exp. 1441/2024 Principal.
Valenzuela Dosal María Laura. Juris. Voluntaria Familiar Tramite. 1 Acdo. Núm. Exp. 1179/2019.
Vázquez Badillo Benjim vs. Campero Basurto María Estela. Ord. Civil Familiar Tramite. 1 Acdo. Núm. Exp. 2207/2014.
Velarde Contreras Ana Bella vs. Garmendia Alejaldre Jorge. Controversias del Orden Familiar Tramite. 1 Acdo. Núm. Exp. 1681/2023.
Velasco Vázquez Melida Berenice. Controversias del Orden Familiar Tramite. 1 Acdo. Núm. Exp. 781/2022.
Velázquez Urbina Natividad vs. Fredi Guerrero Martínez. Controversias del Orden Familiar Tramite. 1 Acdo. en Incidente. Núm. Exp. 1733/2009 Inc. de Cancel. de Pensión Alimenticia.
Villagrán Pérez Daniel su Sucesión. Sucesorio Familiar Tramite. 1 Acdo. Núm. Exp. 1685/2024 Principal.
Villalpando Torres Lilia Elizabeth su Sucesión. Sucesorio Familiar Acuerdo. 1 Acdo. Núm. Exp. 1277/2024 Principal.
Villar Castañeda Leticia. Controversias del Orden Familiar Entrega de Billete. 1 Acdo. Núm. Exp. 735/2014 Principal Tomo II.
Villarreal Garza Elvia Laura vs. Campos Ramírez Jair Alberto. Controversias del Orden Familiar Acuerdo. 1 Acdo. en Incidente. Núm. Exp. 2119/2012 Inc. de Cambio de Guardia y Custodia.
MAL PUBLICADOS
Puga Díaz José Felipe vs. Guzmán Moreno Teresa. Especial Familiar Acuerdo. 1 Acdo. Núm. Exp. 49/2024 Principal.

SENTENCIAS INTERLOCUTORIAS

González Salazar Jorge vs. Hernández Ochoa Martha. Especial Familiar Sent. Interl. 1 Sent. Inter. en Incidente. Núm. Exp. 661/2010 Cancel. de Pensión Alimenticia
Pérez Rosales José Alberto y Claudia Yadira García García. Especial Familiar Sent. Interl. 1 Sent. Inter. en Incidente. Núm. Exp. 1785/2009 Inc. de Cancel. de Pensión Alimenticia

LA SECRETARIA DE ACUERDOS
MTRA. CATALINA ORTEGA ROBLEDO

SECRETARÍA "B"
ACUERDOS DEL 16 DE OCTUBRE DEL 2024

Araiza Naranjo Rosalva vs vs. Juris. Voluntaria Familiar 1 Acdo. Núm. Exp. 1018/2012.
Arenas de la Rosa Luisa. Sucesorio Familiar 1 Acdo. Núm. Exp. 1022/2017.
Avilés Martínez Floriberto. Sucesorio Familiar 1 Acdo. Núm. Exp. 878/2019 Secc. Segunda.
Chávez Garduño Paula. Sucesorio Familiar 1 Acdo. Núm. Exp. 498/2018 Principal.
Coronel Rosales Alix Patsy vs. Sandoval Loran Rafael. Controversias del Orden Familiar Familiar 1 Acdo. en Incidente. Núm. Exp. 1362/2015 Aumento de Pensión Alimenticia.

SOLO CONSULTA
SOLO CONSULTA
SOLO CONSULTA

Cuevas Noris Alida vs. Benítez Bautista Alan Sebastián. Controversias del Orden Familiar Familiar 1 Acdo. Núm. Exp. 72/2023 Principal.
Flores Ríos Lourdes Elizabeth. Sucesorio Familiar 1 Acdo. Núm. Exp. 688/2024 Principal.
González Gervacio Cinthia Marlene vs. Zúñiga Gómez Luis David. Controversias del Orden Familiar Familiar 1 Acdo. Núm. Exp. 684/2024 Principal.
Jiménez Fierro José Antonio. Sucesorio Familiar 1 Acdo. Núm. Exp. 418/2018.
Martínez Canellada Alejandro vs. Araceli González Medina. Especial Familiar 1 Acdo. Núm. Exp. 994/2017.
Moctezuma Gutiérrez Margarita. Sucesorio Familiar 1 Acdo. Núm. Exp. 806/1990.
Montes Rodríguez Luis Alberto vs. Miranda Rodríguez Mónica. Controversias del Orden Familiar Familiar 1 Acdo. Núm. Exp. 1408/2018.
Sánchez Sarmiento Paula vs. Hernández Cortés Eugenio. Controversias del Orden Familiar Familiar 1 Acdo. Núm. Exp. 1164/2013.
Yessenia Jaquelíne Castro Durán vs. Hernández Lucas Julio César. Controversias del Orden Familiar Familiar 1 Acdo. Núm. Exp. 1896/2023.
Zamudio Alvarado Emilio. Sucesorio Familiar 1 Acdo. Núm. Exp. 1008/2018.

ACUERDOS DEL 15 DE OCTUBRE DEL 2024 NO PUBLICADOS

Acosta Luna Damaris vs. Vargas Morán Valentín. Controversias del Orden Familiar 1 Acdo. en Incidente. Núm. Exp. 1820/2014 Inc. de Cambio de Guardia y Custodia, Cancel. de Pensión Alimenticia.
Amador Gutiérrez Sonia vs. Velasco Ramírez Carlos. Exh. Familiar Exhorto. 1 Acdo. en Exhorto. Núm. Exp. 1808/2024 Principal.
Barrera González Héctor. Juris. Voluntaria Familiar 1 Acdo. Núm. Exp. 828/2019.
Berecochea Echeverría José Antonio. Sucesorio Familiar Exhorto. 1 Acdo. en Exhorto. Núm. Exp. 1810/2024 Principal.
Blancas Romero Omar Gerardo vs. Gutiérrez Beltrán María de Los Ángeles. Especial Familiar 1 Acdo. en Expedientillo. Núm. Exp. 884/2019.
Blanco Cortez Bianka Itzel vs. Godínez Roque Óscar Marcos. Controversias del Orden Familiar Nuevo. 1 Acdo. Núm. Exp. 1722/2024 Principal.
Calzada Caro del Castillo Carlos Jonathan vs. López Lucio Nitzia Giovanna. Controversias del Orden Familiar 1 Acdo. en Otros. Núm. Exp. 1376/2019 Principal Tomo II.
Camacho Galindo Maribel vs. Mendoza Medina Juan Antonio. Controversias del Orden Familiar Nuevo. 1 Acdo. Núm. Exp. 1758/2024 Principal.
Castro Ledesma Abraham vs. Domínguez Pacheco Rosa María. Controversias del Orden Familiar 1 Acdo. Núm. Exp. 886/2023 Principal.
Cedeño Flores Diana vs. Juez Vigésimo Cuarto del Registro Civil del Distrito Federal Ahora (Ciudad de México). Exh. Familiar Exhorto. 1 Acdo. en Exhorto. Núm. Exp. 1824/2024 Principal.
Chacón García Margarita. Sucesorio Familiar 1 Acdo. Núm. Exp. 344/2020.
Cordourier Ramírez Penélope Ruth vs. Bautista Morales José Luis Antonio. Controversias del Orden Familiar 2 Acdos. Núm. Exp. 1790/2022.
Corral Espinoza Alfredo su Sucesión. Sucesorio Familiar 2 Acdos. Núm. Exp. 940/2024 Principal.
Cruz González Guadalupe vs. Ríos Reyes Miguel Angel. Especial Familiar 2 Acdos. Núm. Exp. 980/2024 Principal.
Cuevas Fournier Hugo Raúl. Controversias del Orden Familiar 1 Acdo. en Incidente. Núm. Exp. 1434/2004 Remoción de Albacea.
Díaz Patiño Alejandra vs. Carmona Salgado Alfredo Efraín. Controversias del Orden Familiar Rec. Apel. 08/09/2024. 2 Acdos. Núm. Exp. 1002/2019.
España Velazco Kevin Arath vs. Cayetano Carmona Saida Rocío. Exh. Familiar Exhorto. 1 Acdo. en Exhorto. Núm. Exp. 1720/2024 Principal.
Galindo Ramírez Hilda Carolina vs. Roberto Carlos Estévez García. Ord. Civil Familiar 1 Acdo. Núm. Exp. 192/2010.
García Álvarez María del Pilar vs. Belman Fuentes Luis Israel. Controversias del Orden Familiar 2 Acdos. Núm. Exp. 1468/2023 Principal.
García Rivera Rocío Elizabeth vs. Portillo González Gustavo. Controversias del Orden Familiar 1 Acdo. Núm. Exp. 1162/2023 Principal.
García Tapia Raúl. Juris. Voluntaria Familiar Nuevo. 1 Acdo. Núm. Exp. 1822/2024 Principal.
García Turrubiarte Nuria Andrea vs. Barrón Pérez Josué David. Controversias del Orden Familiar 1 Acdo. Núm. Exp. 2282/2012 Tomo III.
Garza Vega Minerva vs. Villacaña Espino Alejandro. Controversias del Orden Familiar 2 Acdos. en Incidente. Núm. Exp. 2106/2010 Cancel. de Pensión Alimenticia.
Gómez Muñoz Gil vs. Acosta Romero Gudelia. Exh. Familiar Exhorto. 1 Acdo. en Exhorto. Núm. Exp. 1694/2024 Principal.
González Hernández Víctor Daniel vs. González Megrete Natalia Danielle. Exh. Familiar Exhorto. 1 Acdo. en Exhorto. Núm. Exp. 1826/2024 Principal.
Guadarrama Jaso Mych Daniel vs. Olivares Olivares Dalía Angélica. Controversias del Orden Familiar 1 Acdo. Núm. Exp. 1516/2023 Principal.
Hernández Ortiz María Elena vs. Zea Moreno Miguel Ángel. Especial Familiar 2 Acdos. Núm. Exp. 620/2019.
Huerta González María Magdalena vs. Bustamante Martínez Librado. Especial Familiar 1 Acdo. en Expedientillo. Núm. Exp. 854/1988.
Jiménez Quintero Pastor vs. Martha Montes Neria. Especial Familiar 1 Acdo. Núm. Exp. 402/2018.
Lara Madrigal Martha Lorena vs. Zarza Hernández José Antonio. Exh. Familiar Exhorto. 1 Acdo. en Exhorto. Núm. Exp. 1602/2024 Principal.
Maldonado Domiínguez Rubén Jacobo vs. Sánchez Enríquez Irais Yoselin. Ord. Civil Familiar Acdo. Ampliación de Término. 1 Acdo. en Incidente. Núm. Exp. 706/2011 Cuantif. de Pensión Alimenticia Tomo II.
Martell Valdez Edna Nallely vs. De Alto Nepomuseno José Alejandro. Exh. Familiar Exhorto. 1 Acdo. en Exhorto. Núm. Exp. 1578/2024 Principal.
Notario Alor Estrella Belén vs. Sánchez Santiago Alexis Germain. Exh. Familiar Exhorto. 1 Acdo. en Exhorto. Núm. Exp. 1818/2024 Principal.
Ochoa de Jesús Mónica vs. Rodríguez Madrid Juan José. Exh. Familiar Exhorto. 1 Acdo. en Exhorto. Núm. Exp. 1754/2024 Principal.
Ordorica Velázquez Leonardo vs. Montejano Barraza Aída Vanessa. Controversias del Orden Familiar 1 Acdo. Núm. Exp. 892/2024 Principal.
Ortega Aguilar Isidro Pascacio su Sucesión. Sucesorio Familiar Nuevo. 1 Acdo. Núm. Exp. 1828/2024 Principal.
Pérez Javier Eduardo su Sucesión. Sucesorio Familiar 1 Acdo. Núm. Exp. 752/2000 Principal.
Quiles Mejía Ramón vs. Sánchez González María Luisa. Especial Familiar 1 Acdo. Núm. Exp. 1326/2019.
Ramírez Vega Salvador. Sucesorio Familiar 1 Acdo. Núm. Exp. 990/2018.
Razon Flores Gloria Vicenta su Sucesión. Sucesorio Familiar 1 Acdo. Núm. Exp. 462/2024 Principal.
Sánchez Martínez Ana Laura vs. Mota Ramírez Juan Carlos. Especial Familiar 1 Acdo. Núm. Exp. 1290/2022 Principal.
Sánchez Villalpando Sara su Sucesión. Exh. Familiar Exhorto. 1 Acdo. en Exhorto. Núm. Exp. 1814/2024 Principal.
Santiago León Elba Graciela vs. De Paz Piña Óscar. Controversias del Orden Familiar 1 Acdo. Núm. Exp. 1834/2024 Principal.
Silva Arenas Óscar Eduardo vs. Tlaxcaltenco Ojeda Itzala. Exh. Familiar Exhorto. 1 Acdo. en Exhorto. Núm. Exp. 1812/2024 Principal.
Telles Meneses Carlos Augusto vs. Tapia López Alejandra Monserrat. Controversias del Orden Familiar 1 Acdo. Núm. Exp. 300/2024 Ejecución.
Téllez Meneses Carlos Augusto vs. Tapia López Alejandra Monserrat. Especial Familiar 1 Acdo. en Incidente. Núm. Exp. 300/2024 Inc. de Pensión Alimenticia Definitiva.
Téllez Meneses Carlos Augusto vs. Tatia López Alejandra Monserrat. Especial Familiar 3 Acdos. Núm. Exp. 300/2024 Principal.
Tiro Gregorio Cristian Israel vs. González Flores Érika Guadalupe. Especial Familiar 1 Acdo. en Incidente. Núm. Exp. 2178/2018 Inc. de Cancel. de Pensión Alimenticia Provicional y Modificación de Medidas Privicionales.
Tiro Gregorio Cristian Israel vs. González Flores Érika Guadalupe. Especial Familiar 4 Acdos. en Incidente. Núm. Exp. 2178/2018 Inc. de Guardia y Custodia.
Tiro Gregorio Cristian Israel vs. González Flores Érika Guadalupe. Especial Familiar 1 Acdo. en Incidente. Núm. Exp. 2178/2018 Inc. de Liquidacio de Pensiones Alimenticias Privisionales.

SOLO CONSULTA
SOLO CONSULTA
SOLO CONSULTA

Tiro Gregorio Cristian Israel vs. González Flores Érika Guadalupe. Especial Familiar 2 Acdos. en Incidente. Núm. Exp. 2178/2018 Inc. de Liquidación de la Sociedad Conyugal.
Tiro Gregorio Cristian Israel vs. González Flores Érika Guadalupe. Especial Familiar 2 Acdos. Núm. Exp. 2178/2018 Principal.
Turcio Urbina Ana Karen vs. Escamilla Sánchez Ismael. Exh. Familiar Exhorto. 1 Acdo. en Exhorto. Núm. Exp. 1678/2024 Principal.
Zamora Rodríguez Francisco Javier su Sucesión. Sucesorio Familiar 1 Acdo. Núm. Exp. 1246/2024 Principal.
De la Parra de Teresa Paz Guadalupe. Sucesorio Familiar 9 Acdos. Núm. Exp. 1426/2014.
AUDIENCIA
Cadena Martínez María Isabel su Sucesión. Sucesorio Familiar. 1 Audiencia. Núm. Exp. 1498/2023 Principal.
García Hernández Ernesto. Aud. Sucesorio Familiar. 1 Audiencia. Núm. Exp. 744/2023 Principal.
Jiménez Nava María Dolores vs. Ortega Gallegos Erick. Aud. Controversias del Orden Familiar 1 Aud. en Incidente. Núm. Exp. 422/2019 Cancel. de Pensión Alimenticia Privisional.
Muñoz Aguilera Miguel vs. Mónica Huerta Reséndiz. Ord. Civil Familiar. 1 Aud. en Incidente. Núm. Exp. 900/2023 Inc. de Compensación.

SENTENCIAS DEFINITIVAS DEL 15 DE OCTUBRE DEL 2024

De Alba Bustos María Elena. Juris. Voluntaria Familiar Sent. Def. 1 Núm. Exp. 676/2024 Principal

LA SECRETARIA DE ACUERDOS
LIC. JANETH ARELLANO NICOLAS

DÉCIMO SEXTO DE LO FAMILIAR

SECRETARÍA "A"
ACUERDOS DEL 16 DE OCTUBRE DEL 2024

Alcaraz Ramírez Leonila su Sucesión. Sucesorio Familiar Mcr. 1 Acdo. Núm. Exp. 913/2022 Principal.
Ángeles Hernández Guadalupe su Sucesión. Sucesorio Familiar Mcr. 1 Acdo. Núm. Exp. 2097/2022 Principal.
Asenjo Domínguez Jesusa su Sucesión. Sucesorio Familiar Mcr. 1 Acdo. Núm. Exp. 1397/2022 Principal.
Castañeda Andrade Mariana vs. Méndez Hernández Domingo Augusto. Controversias del Orden Familiar Familiar Pph. 1 Acdo. Núm. Exp. 1253/2024.
Flores Hernández Plutarco su Sucesión. Sucesorio Familiar Mcr. 1 Acdo. Núm. Exp. 1211/2024.
García Basurto Valente su Sucesión. Sucesorio Familiar Mcr. 1 Acdo. Núm. Exp. 903/2024.
García Hernández Enrique su Sucesión. Sucesorio Familiar Mcr. 1 Acdo. Núm. Exp. 175/2024.
García Méndez Marina vs. Gilberto Lorenso Martínez Luna. Ord. Civil Familiar Mcr. 1 Acdo. en Incidente. Núm. Exp. 911/2003 Cancel. de Pensión Alimenticia.
García Rodríguez María Gabriela vs. Guzmán Martínez David. Controversias del Orden Familiar Familiar Mcr. 1 Acdo. en Incidente. Núm. Exp. 1195/2014 Inc. de Cancel. de Pensión Alimenticia.
Gaspar Cárdenas Eva. Sucesorio Familiar Mcr. 1 Acdo. Núm. Exp. 2209/2018.
Hernández Santuario Ana Lucía vs. Garduño Varela Paris. Controversias del Orden Familiar Familiar Mcr. 1 Acdo. Núm. Exp. 2071/2021 Tomo II.
Mendoza Neri Araceli vs. Rivero Becerra Juan. Controversias del Orden Familiar Familiar Mcr. 1 Acdo. Núm. Exp. 255/2014.
Morales Romero Gabriela y Morales Romero Luis. Juris. Voluntaria Familiar Mcr. 1 Acdo. Núm. Exp. 1285/2024.
Navarro Salas José Luis vs. Bastida Serralde Primavera. Especial Familiar Mcr. 1 Acdo. Núm. Exp. 119/2022 Principal.
Ortega Bahena Claudia Gabriela vs. Villafranco Flores José Oswaldo. Controversias del Orden Familiar Familiar Mcr. 1 Acdo. Núm. Exp. 2163/2022 Tomo Dos.
Ponce Davito Alejandra vs. Chávez Puebla Luis Antonio. Controversias del Orden Familiar Familiar Mcr. 1 Acdo. Núm. Exp. 303/2007.
Romero Rivera Ángel Rubén. Sucesorio Familiar Mcr. 1 Acdo. Núm. Exp. 77/2020.
Rosales Mendoza Socorro su Sucesión. Sucesorio Familiar Mcr. 1 Acdo. Núm. Exp. 1373/2024.
Salcedo García J Jesús su Sucesión. Sucesorio Familiar Mcr. 1 Acdo. Núm. Exp. 241/2024.
Santillán Gallardo Luz Arely vs. Guemes Santos Juan Carlos. Controversias del Orden Familiar Familiar Mcr. 1 Acdo. Núm. Exp. 51/2023 Principal.
Velázquez Caballero Jesús Joel su Sucesión. Sucesorio Familiar Mcr. 1 Acdo. Núm. Exp. 673/2024.

ACUERDOS DEL 15 DE OCTUBRE DEL 2024 NO PUBLICADOS

Adán Migoni Citlali Tonantzin vs. Tavira Ramírez José Antonio. Controversias del Orden Familiar Pph. 1 Acdo. Núm. Exp. 2135/2023 Principal.
Andrade Cruz Brenda Elizabeth vs. Salinas Hernández Juan Ulises. Controversias del Orden Familiar Tgc. 1 Acdo. en Otros. Núm. Exp. 2117/2017 Vía de Apremio.
Ángeles Quintero Olivia su Sucesión. Sucesorio Familiar Tgc. 1 Acdo. Núm. Exp. 1517/2024.
Barradas Velázquez Sarahi vs. Gonzaga Reyes Edgar Juan. Controversias del Orden Familiar Avgj Comparecencia Alimentos. 1 Acdo. Núm. Exp. 1845/2024.
Bautista Bolaños Cacho Ana Alicia su Sucesión. Sucesorio Familiar Mcr. 1 Acdo. Núm. Exp. 117/2022 Principal.
Bautista Ortiz Irma Rocío vs. Arguello Ochoa Antonio. Ord. Civil Familiar Exhorto. 1 Acdo. en Exhorto. Núm. Exp. 1835/2024.
Bernadi Ojeda Doris su Sucesión. Sucesorio Familiar Expdllo. Exhorto. 1 Acdo. en Exhorto. Núm. Exp. 1611/2024.
Cabildo Soto Milagros Vianney vs. Chanes Velázquez Alfredo. Controversias del Orden Familiar Pph. 1 Acdo. en Incidente. Núm. Exp. 1595/2011 Inc. de Pago de Retención de Pensiones Alimenticias.
Castillo Ballesteros Rosa Isela vs. Arreguín Raudry Felipe. Controversias del Orden Familiar Tgc. 1 Acdo. en Incidente. Núm. Exp. 323/2012 Inc. de Cesasión de Pensión Alimenticia.
Castro Rodríguez Ofelia su Sucesión. Sucesorio Familiar Mcr. 1 Acdo. Núm. Exp. 977/2024.
Cruz Martínez José Antonio vs. Hernández Lobaco Mariana. Controversias del Orden Familiar Tgc. 1 Acdo. en Incidente. Núm. Exp. 2341/2013 Inc. de Cambio de Régimen de Visitas y Convivencias y Demas Prestaciones.
Díaz de Varela Pánfila. Int. Mcr. 1 Acdo. Núm. Exp. 75/1994.
Duarte Alba María Isabel vs. Torres Flores José Daniel. Alim. Comparec. Mcr. 1 Acdo. Núm. Exp. 1423/2011.
Esquivel Álvarez Julio Daniel vs. Martínez Contreras Evelyn Paola. Controversias del Orden Familiar Tgc. 1 Acdo. en Incidente. Núm. Exp. 291/2019 Inc. de Cambio de Guarda y Custodia.
Estrella Zaragoza Gloria su Sucesión. Sucesorio Familiar Tgc. 1 Acdo. Núm. Exp. 1121/2024.
Fernández Bucio Citlali vs. Palacios Durán Israel Raymundo. Controversias del Orden Familiar Mcr. 2 Acdos. Núm. Exp. 1663/2024.
Flores Martínez Lidia. Juris. Voluntaria Familiar Tgc. 1 Acdo. Núm. Exp. 1345/2024.
Flores Morelos Ernestina Guadalupe. Sucesorio Familiar Tgc. 1 Acdo. Núm. Exp. 121/2020.
García Guerrero Víctor Manuel vs. Figueroa Gutiérrez Ana Paulina. Especial Familiar Lmm. 1 Acdo. Núm. Exp. 209/2021.
García Ibarra Nahielly Teresa vs. Atilano Alcántara Juan. Controversias del Orden Familiar Tgc. 1 Acdo. Núm. Exp. 847/2024.
García Valencia Silvia vs. Espíritu Domínguez Jesús. Controversias del Orden Familiar Mcr. 1 Acdo. Núm. Exp. 1607/2024.
Garrido Ortega Rocío Nayelli vs. Estrada López Omar. Controversias del Orden Familiar Tgc. 1 Acdo. en Incidente. Núm. Exp. 679/2013 Inc. de Cancel. de Pensión Alimenticia.
Godínez Ceballos Estefania Nicole vs. Garrido García Juan Carlos. Controversias del Orden Familiar Lmm. 1 Acdo. Núm. Exp. 1425/2021 Principal.
González Domínguez Gabriel su Sucesión. Sucesorio Familiar Pph. 1 Acdo. Núm. Exp. 1795/2024.
Herrera y Serrano Benita vs. Sucesión Su. Sucesorio Familiar Pph. 2 Acdos. Núm. Exp. 1951/2015 Secc. Tercera.
Linarte Legorreta Nancy Beatriz vs. Villordo Suárez Mario Arturo. Controversias del Orden Familiar Mcr. 1 Acdo. Núm. Exp. 1903/2023 Principal.
López Carrasco Érika vs. Fuentes Fonseca Edgar Alfredo. Especial Familiar Tgc. 1 Acdo. Núm. Exp. 1571/2017.
López Guillén María su Sucesión. Sucesorio Familiar Mcr. 1 Acdo. Núm. Exp. 1939/2023 Principal.

SOLO CONSULTA
SOLO CONSULTA
SOLO CONSULTA

López Hernández Felipe su Sucesión. Sucesorio Familiar Mcr. 1 Acdo. Núm. Exp. 725/2024.
Macías Becerra Alfonso vs. Macías Tinoco Alfonso y Otros. Controversias del Orden Familiar Exhorto. 1 Acdo. en Exhorto. Núm. Exp. 1675/2024.
Marín Juárez Antonia. Int. Mcr. 1 Acdo. Núm. Exp. 697/1995.
Marín Juárez Antonia. Sucesorio Familiar Mcr. 1 Acdo. Núm. Exp. 697/1995 Secc. Segunda.
Marín Juárez Antonia. Sucesorio Familiar Mcr. 1 Acdo. Núm. Exp. 697/1995 Secc. Tercera.
Márquez Estrada Abraham Eduardo. Juris. Voluntaria Familiar Tgc. 1 Acdo. Núm. Exp. 581/2015.
Mata Morales Olga vs. Abad Martínez Aldredo. Especial Familiar Mcr. 1 Acdo. en Incidente. Núm. Exp. 861/2008 Inc. de Cancel. de Pensión Alimenticia.
Muñoz Trujano Nadia Betsabe vs. Navarro Muñiz Erick René. Controversias del Orden Familiar Lmm. 1 Acdo. Núm. Exp. 2095/2023 Principal.
Olivares Ramírez Sinara vs. Vázquez Amador Omar Daniel. Ord. Civil Familiar Mcr. 1 Acdo. Núm. Exp. 1353/2016.
Olvera Pérez Janet Yadira vs. Galván Jesús Jonathan. Controversias del Orden Familiar Mcr. 1 Acdo. en Incidente. Núm. Exp. 1861/2021 Vía de Apremio.
Parrilla Álvarez Alfredo. Juris. Voluntaria Familiar Pph. 1 Acdo. Núm. Exp. 1805/2024.
Ramírez Colín María Cristina vs. Patiño Vázquez Eduardo. Controversias del Orden Familiar Mcr. 1 Acdo. Núm. Exp. 37/2024 Principal.
Ramírez Montes María del Carmen vs. Roberto Antonio García Pardo. Controversias del Orden Familiar Mcr. 1 Acdo. en Incidente. Núm. Exp. 811/1991 Inc. de Cesación de Pensión Alimenticia.
Reséndiz Salinas Ángel su Sucesión. Sucesorio Familiar Tgc. 1 Acdo. en Otros. Núm. Exp. 1391/2023 Tercera Sección.
Reyes y Cortés Guadalupe su Sucesión. Sucesorio Familiar Mcr. 1 Acdo. Núm. Exp. 1651/2024.
Rivera Alva Emanuel vs. Cayetano Pérez Ana Patricia. Controversias del Orden Familiar Tgc. 1 Acdo. Núm. Exp. 583/2024.
Rodales Pérez Jesús su Sucesión. Sucesorio Familiar Exhorto. 1 Acdo. en Exhorto. Núm. Exp. 1837/2024.
Rojas Santiago Diana Alejandra vs. Olivares Pacheco Christian Michel. Controversias del Orden Familiar Tgc. 1 Acdo. Núm. Exp. 825/2024.
Rosales Pérez Victoria vs. Ricardo Hernández Barrientos. Controversias del Orden Familiar Tgc. 1 Acdo. Núm. Exp. 1197/2009.
Ruíz Trejo Maribel y Brunet González Mario vs. Zermeño Ruíz Guadalupe. Controversias del Orden Familiar Tgc. 1 Acdo. Núm. Exp. 1209/2024.
Sánchez Salazar Aceves Emilio vs. Márquez Rodríguez Natalia. Especial Familiar Pph. 1 Acdo. en Incidente. Núm. Exp. 2115/2016 Inc. de Compensación Tomo Dos.
Santiago Méndez Gerardo vs. Santiago Baena José Luis. Sucesorio Familiar Exhorto. 1 Acdo. en Exhorto. Núm. Exp. 1839/2024.
Serrano González Isabel vs. Ramírez Barrios Diego. Controversias del Orden Familiar Tgc. 3 Acdos. Núm. Exp. 367/2024.
Serrano Mendoza María del Carmen vs. Carapia Munguía José Roberto. Controversias del Orden Familiar Tgc. 1 Acdo. Núm. Exp. 1535/2018.
Téllez Velázquez Juan su Sucesión. Sucesorio Familiar Mcr. 1 Acdo. Núm. Exp. 1293/2024.
Toledo Rojas Bernardino. Sucesorio Familiar Tgc. 1 Acdo. en Incidente. Núm. Exp. 479/1971 Inc. de Repos. de Autos.
Vargas Nava Blanca Nieves. Controversias del Orden Familiar Tgc. 1 Acdo. Núm. Exp. 953/2024.
Vásquez Campos María Fernanda vs. Álvarez Ramírez Víctor Ricardo. Controversias del Orden Familiar Pph. 1 Acdo. Núm. Exp. 1779/2024.
Vázquez Becerra Claudia Isabel vs. Matías Hernández Israel. Controversias del Orden Familiar Exhorto. 1 Acdo. en Exhorto. Núm. Exp. 1791/2024.
Victoria Maya Dulce Laura vs. Ruíz Flores José Marcos. Controversias del Orden Familiar Mcr. 1 Acdo. Núm. Exp. 1727/2024.

AUDIENCIA

Godínez Ceballos Estefania Nicole vs. Garrido García Juan Carlos. Pph Controversias del Orden Familiar 2 audiencias en Incidente. Núm. Exp. 1425/2021 Inc. de Aumento de Pensión Alimenticia.

SENTENCIAS DEFINITIVAS DEL 15 DE OCTUBRE DEL 2024

Orozco Grajales Norma vs. Contreras González Jorge Javier. Ord. Civil Familiar Ynsg 1 Núm. Exp. 947/2024

SENTENCIAS INTERLOCUTORIAS

Colín Jiménez Maribel vs. Cárdenas Rodríguez Roberto. Especial Familiar Ynsg 1 Sent. Inter. en Incidente. Núm. Exp. 209/2018 Inc. de Cancel. de Pensión Alimenticia Provisional
López Pardo Ramón Eduardo María su Sucesión. Sucesorio Familiar Ynsg 1 Núm. Exp. 611/2024

LA SECRETARIA DE ACUERDOS
MTRA. PATRICIA PANTOJA HERNÁNDEZ

SECRETARÍA "B"
ACUERDOS DEL 16 DE OCTUBRE DEL 2024

Aranda Ríos Amelia. Sucesorio Familiar Acmt. 1 Acdo. Núm. Exp. 102/2001.
Audiffred Valverde Vda. de Castro Amalia. Test. Rrc. 1 Acdo. Núm. Exp. 344/1990.
Cabañas Lara Dianely y Lara Reséndiz Reyna vs. Cabañas Ocaña Aristides. Controversias del Orden Familiar Familiar Rrc. 1 Acdo. Núm. Exp. 748/2024.
Cacho Figueroa Wendy vs. González Cacho Erik Parrish. Controversias del Orden Familiar Familiar Rrc. 1 Acdo. Núm. Exp. 1604/2023 Principal.
Calvo Navarijo Rafael. Sucesorio Familiar Rrc. 1 Acdo. en Incidente. Núm. Exp. 2126/2017 Inc. de Remoción de Albacea.
Camarena Carreño María Adriana y Seijo Cortesguillermo vs. Seijo Cortés Guillermo. Controversias del Orden Familiar Familiar Rrc. 3 Acdos. Núm. Exp. 1182/2024.
Carmona Hernández Patricia vs. Blanquel Gutiérrez Oswaldo. Controversias del Orden Familiar Familiar Rrc. 1 Acdo. Núm. Exp. 596/2024.
Cervantes Calderas Javier Jesús vs. Azcárraga García Elizabeth. Controversias del Orden Familiar Familiar Rrc. 1 Acdo. Núm. Exp. 1768/2024.
Chávez Hernández Diana Liliana vs. Gutiérrez Arias Edgar Gabriel. Controversias del Orden Familiar Familiar Rrc. 1 Acdo. en Incidente. Núm. Exp. 1242/2005 Inc. de Cancel. de Pensión Alimenticia.
Díaz Martínez Elva vs. Arias Mora Javier. Controversias del Orden Familiar Familiar Rrc. 1 Acdo. Núm. Exp. 716/2024.
Dilia Nango Camacho vs. Mendoza Rivas Eliel. Controversias del Orden Familiar Familiar Rrc. 1 Acdo. Núm. Exp. 1154/2010.
Ferrer Mercado Alejandra vs. Vázquez Olivos Iván Alejandro. Controversias del Orden Familiar Familiar Rrc. 1 Acdo. Núm. Exp. 1130/2024.
Gama García María del Carmen su Sucesión. Sucesorio Familiar Rrc. 1 Acdo. en Otros. Núm. Exp. 664/2023 Tercera Sección.
García Catalán Christian vs. Monreal Lucas Guadalupe. Controversias del Orden Familiar Familiar Acmt. 1 Acdo. Núm. Exp. 1124/2024.
García Pérez Julio su Sucesión. Sucesorio Familiar Rrc. 1 Acdo. Núm. Exp. 642/2024.
González González Pablo Orlando vs. Salazar Herrera Katia Edith. Controversias del Orden Familiar Familiar Acmt. 2 Acdos. Núm. Exp. 1606/2019 Tomo IV.
González Martínez María del Carmen su Sucesión. Sucesorio Familiar Rrc. 1 Acdo. Núm. Exp. 10/2023 Principal.
González Suárez Manuel vs. Tapia Mendiola Vania. Juris. Voluntaria Familiar Rrc. 1 Acdo. Núm. Exp. 378/2024.
Hernández Calvillo Denidey Arlet vs. Ovalle Esquivel Omar. Controversias del Orden Familiar Familiar Rrc. 1 Acdo. Núm. Exp. 1610/2021 Principal.
Hernández Gómez Eduardo vs. Mounier Lucie Marcelle Cleotilde. Controversias del Orden Familiar Familiar Rrc. 1 Acdo. Núm. Exp. 1324/2024.
Hernández Gutiérrez Catalina su Sucesión. Sucesorio Familiar Rrc. 1 Acdo. Núm. Exp. 1396/2024.
Hernández Rojas Juan Carlos su Sucesión. Sucesorio Familiar Rrc. 1 Acdo. Núm. Exp. 458/2024.
Higareda Arellano Kumari vs. González Mota Mario. Controversias del Orden Familiar Familiar Rrc. 1 Acdo. Núm. Exp. 908/2024.
Julián Torres Olivia Isela vs. Bautista Alonso Víctor Hugo. Controversias del Orden Familiar Familiar Acmt. 3 Acdos. en Otros. Núm. Exp. 144/2023 Tomo III del Principal.
Ledesma Villagómez José María Gerardo. Sucesorio Familiar Rrc. 1 Acdo. en Otros. Núm. Exp. 600/2013 Tomo II del Principal.

SOLO CONSULTA
SOLO CONSULTA
SOLO CONSULTA

Lima Vázquez Zenaida su Sucesión. Sucesorio Familiar Rrc. 1 Acdo. Núm. Exp. 2042/2022 Principal.

López Hernández Francisco vs. López Hernández Francisco. Sucesorio Familiar Rrc. 1 Acdo. Núm. Exp. 2236/2015 Secc. Tercera.

López Ortiz Luis Alberto vs. Vilchis Vega Miriam Paola. Controversias del Orden Familiar Familiar Rrc. 1 Acdo. Núm. Exp. 1286/2023 Principal.

López Sánchez Aniceto vs. Salvador Andrés Fernanda Fabiola. Controversias del Orden Familiar Familiar Rrc. 1 Acdo. Núm. Exp. 1434/2024.

Mejía Amézquita Juan Manuel. Sucesorio Familiar Rrc. 1 Acdo. en Otros. Núm. Exp. 212/2016 Segunda Sección.

Mendoza Hernández Tania Arisbeth vs. Osorio Villegas Armando. Controversias del Orden Familiar Familiar Rrc. 1 Acdo. Núm. Exp. 1480/2023 Principal.

Montes Muñoz Silvia Nagely vs. Luna Rivera Julio César. Controversias del Orden Familiar Familiar Rrc. 1 Acdo. Núm. Exp. 256/2021.

Ochoa Fernández Lesly Guadalupe vs. Martínez Espinosa Óscar. Controversias del Orden Familiar Familiar Acmt. 1 Acdo. en Incidente. Núm. Exp. 1692/2019 Incumplimiento de Convenio.

Olmos Cortés Óscar vs. Vargas Cruz Alejandra. Especial Familiar Rrc. 1 Acdo. en Incidente. Núm. Exp. 500/2021 Inc. de Cambio de Guarda y Custodia.

Ortiz Alpizar Eva su Sucesión. Sucesorio Familiar Rrc. 1 Acdo. Núm. Exp. 1584/2024.

Palacios Muñoz Miguel Ángel vs. Yáñez Hernández Damaris. Ord. Civil Familiar Rrc. 1 Acdo. en Incidente. Núm. Exp. 1262/2023 Inc. de Régimen de Visitas y Convivencias.

Reyes Huerta Geman su Sucesión. Sucesorio Familiar Rrc. 1 Acdo. Núm. Exp. 2248/2023 Principal.

Reyez Albavera Elena vs. Reyes Albavera Elena. Sucesorio Familiar Rrc. 1 Acdo. en Incidente. Núm. Exp. 1790/2009 Inc. de Remoción de Albacea.

Reynoso Rodríguez María Magdalena. Sucesorio Familiar Rrc. 1 Acdo. Núm. Exp. 1922/2016.

Rodríguez Altamirano Raquel Erendira vs. Fonseca Vázquez Francisco Guillermo. Controversias del Orden Familiar Familiar Rrc. 1 Acdo. Núm. Exp. 1630/2022 Principal.

Rozo Muñoz Ana Paola vs. Garay Correa Rodrigo. Controversias del Orden Familiar Familiar Acmt. 1 Acdo. Núm. Exp. 998/2024.

Sánchez Álvarez Arturo su Sucesión. Sucesorio Familiar Rrc. 1 Acdo. Núm. Exp. 1944/2022 Principal.

Sánchez Juan Alfredo vs. Díaz Ramírez Cynthia. Controversias del Orden Familiar Familiar Acmt. 1 Acdo. Núm. Exp. 1450/2024.

Solano Flores María Concepción vs. Carrillo Martínez Melesio. Div. Nec. Rrc. 1 Acdo. Núm. Exp. 236/1994.

Solórzano Martínez Víctor vs. Amaya Hernández María Teresa. Ord. Civil Familiar Rrc. 1 Acdo. Núm. Exp. 1044/2009.

Soriano López Angelina su Sucesión. Sucesorio Familiar Rrc. 1 Acdo. Núm. Exp. 1966/2023 Principal.

Sosa González Mercedes vs. Muñoz Rodríguez Daniel. Especial Familiar Rrc. 1 Acdo. Núm. Exp. 828/2016.

Torrano Cerbon Jeny Paola vs. Hernández Bravo Héctor. Controversias del Orden Familiar Familiar Rrc. 1 Acdo. Núm. Exp. 326/2013.

Tovar Larios Juan Carlos. Sucesorio Familiar Rrc. 1 Acdo. Núm. Exp. 2270/2019.

Trujillo Lugo Carlos. Int. Acmt. 1 Acdo. Núm. Exp. 1778/2010.

Valero Silva Ysis Amada su Sucesión. Sucesorio Familiar Rrc. 1 Acdo. en Otros. Núm. Exp. 332/2023 Segunda Sección.

Vázquez Zapata Manuel Antonio vs. Ramírez Méndez María Luisa. Controversias del Orden Familiar Familiar Rrc. 1 Acdo. en Otros. Núm. Exp. 1366/2021 Tomo II del Principal.

Vergara Castelán Ramón. Sucesorio Familiar Rrc. 1 Acdo. Núm. Exp. 1706/2018.

Zamudio Díaz María Elsa vs. Vázquez Montero Daniel. Controversias del Orden Familiar Familiar Rrc. 1 Acdo. en Cuadernillo. Núm. Exp. 480/2013 Consignaciones.

De la Rosa Hernández Ileana vs. Avimael Ojeda Barrios. Controversias del Orden Familiar Familiar Rrc. 1 Acdo. en Incidente. Núm. Exp. 522/2020 Inc. de Reduc. de Pensión Alimenticia.

ACUERDOS DEL 15 DE OCTUBRE DEL 2024 NO PUBLICADOS

Alvear Ortiz Tania Georgina vs. Peralta Castro Luis Alberto. Controversias del Orden Familiar Acmt. 1 Acdo. Núm. Exp. 674/2015 Ejecc. de Pensiones No Pagadas en Vía de Apremio.

Araujo Gallardo Guillermina. Sucesorio Familiar Exhorto. 1 Acdo. en Exhorto. Núm. Exp. 1832/2024.

Avilés Reyes María Guadalupe su Sucesión. Sucesorio Familiar Informe Acmt. 1 Acdo. Núm. Exp. 32/2022 Principal.

Baena Arancibia Diana Beatriz vs. Jerónimo Cortés Christian. Controversias del Orden Familiar Rrc. 1 Acdo. Núm. Exp. 1970/2022 Principal.

Báeza Cruz José Luis. Ord. Civil Familiar Dda Cta. 1 Acdo. en Expedientillo. Núm. Exp. 260/1996 Expdllo. Bis.

Barahona Romero Karla vs. Outon Arenaza Francisco Javier. Controversias del Orden Familiar Minuta- Acmt. 1 Acdo. Núm. Exp. 278/2022 Principal.

Bonilla García Brenda Guadalupe vs. Trinidad Gómez Octavio. Controversias del Orden Familiar Informe Acmt. 1 Acdo. Núm. Exp. 1406/2024.

Calvo López Julio. Sucesorio Familiar Autr. y Copias Acmt. 1 Acdo. Núm. Exp. 1350/2018.

Camacho Rodríguez Omar vs. Cedillo Bello Lourdes. Ord. Civil Familiar Acmt. 1 Acdo. Núm. Exp. 886/2024.

Carbajal Sotomayor Ana Elena. Sucesorio Familiar Acmt. 1 Acdo. en Incidente. Núm. Exp. 430/2019 Inc. de Remoción de Albacea.

Carrillo Trujillo José Alberto su Sucesión. Sucesorio Familiar Rrc. 1 Acdo. en Otros. Núm. Exp. 454/2023 Segunda Sección.

Castañeda Robles Vicente. Sucesorio Familiar Rrc. 1 Acdo. en Otros. Núm. Exp. 10/2017 Cuarta Sección.

Cerón Vega Jéssica Yessenia vs. Alvarado Gallardo Francisco Javier. Controversias del Orden Familiar Rrc. 1 Acdo. Núm. Exp. 1062/2024.

Chagoya Romero Evangelina vs. Corona Téllez Octavio. Ord. Civil Familiar Exhorto. 1 Acdo. en Exhorto. Núm. Exp. 1830/2024.

Chávez Romero Rita vs. Sucesorio Familiar Cedula No Practicada- Acmt. 1 Acdo. Núm. Exp. 306/2000.

Cruz García Jaime vs. Vargas Cabrera Miriam. Controversias del Orden Familiar Devuelve Minuta- Acmt. 1 Acdo. en Incidente. Núm. Exp. 982/2014 Inc. de Cancel. de Pensión Alimenticia.

Delgadillo Toboada Margarita vs. Manuel Arturo Miranda García. Controversias del Orden Familiar Ordena Cedula Acmt. 1 Acdo. en Incidente. Núm. Exp. 810/2004 Inc. de Requerimiento de Pago de Pensiones Alimenticia.

Estañol Rejon Miguel Ángel su Sucesión. Sucesorio Familiar Desechamiento. 1 Acdo. Núm. Exp. 1550/2024.

Galicia Esperilla Celia su Sucesión. Sucesorio Familiar Rrc. 1 Acdo. Núm. Exp. 1248/2024.

Hernández Araiza Verónica vs. Valdez Paniagua Daniel. Controversias del Orden Familiar Informe Banamex Acmt. 1 Acdo. Núm. Exp. 14/2022 Tomo II.

Hernández Corona Janette vs. Parada Gómez Ricardo. Controversias del Orden Familiar Devuelve Minuta- Acmt. 1 Acdo. Núm. Exp. 1614/2013.

Hernández Duarte Edgar Allan vs. Pacheco Lovera Naim. Especial Familiar Llegada del Archivo- Acmt. 1 Acdo. Núm. Exp. 788/2019.

Hernández García Edna Karina vs. Espejel Carmona Javier Kalid. Controversias del Orden Familiar Rrc. 1 Acdo. Núm. Exp. 1816/2022 Principal.

Hernández Hernández Elizabeth vs. Calderón Díaz Gabriel. Controversias del Orden Familiar Rrc. 1 Acdo. en Incidente. Núm. Exp. 906/2016 Inc. de Incremento de Pensión Alimenticia.

Hernández Núñez Fernando. Juris. Voluntaria Familiar Forma Expillo- Acmt. 1 Acdo. Núm. Exp. 1166/2014.

Herrasti Solís Iliana vs. Del Río Poceros Christian. Controversias del Orden Familiar Lcr. 1 Acdo. en Otros. Núm. Exp. 2206/2023 Tomo II del Principal.

Jaramillo González Edith Adriana vs. Pérez Campos Francisco Javier. Controversias del Orden Familiar Acmt. 1 Acdo. Núm. Exp. 156/2023 Principal Tomo II.

Jiménez Castillo Raquel. Sucesorio Familiar Acmt. 1 Acdo. Núm. Exp. 424/2018.

Jiménez Cruz Héctor vs. Claro Torres María Concepción. Ord. Civil Familiar Exhorto. 1 Acdo. en Exhorto. Núm. Exp. 1838/2024.

Jiménez Matías Andrea. Juris. Voluntaria Familiar Acmt. 1 Acdo. Núm. Exp. 1404/2024.

Juárez Jiménez Concepción su Sucesión. Sucesorio Familiar Acmt. 1 Acdo. Núm. Exp. 1410/2024.

Laurel Salinas Myriam vs. Ramírez Cleren Gerardo Ulises. Especial Familiar Acmt. 1 Acdo. Núm. Exp. 1492/2019.

López Amador Virginia vs. Héctor Robles Huizar. Ord. Civil Familiar Rrc. 2 Acdos. Núm. Exp. 528/2004.

SOLO CONSULTA
SOLO CONSULTA
SOLO CONSULTA

López Amaya Mariana vs. Vidal Verger Gerardo. Especial Familiar Billete- Acmt. 1 Acdo. en Otros. Núm. Exp. 826/2019 Tomo IV del Principal.
López García María Martha. Sucesorio Familiar Cedula No Practicada- Acmt. 1 Acdo. en Otros. Núm. Exp. 1558/2006 Vía de Apremio.
López Verduzco Magali vs. Medina Bucio Luis Gerardo. Controversias del Orden Familiar Acmt. 1 Acdo. Núm. Exp. 1672/2019.
Luna Olvera Guadalupe. Sucesorio Familiar Acmt. 1 Acdo. Núm. Exp. 808/2014.
Marcial Tiburcio Lorena Maribel vs. Domínguez Martínez Gerardo Alejandro. Controversias del Orden Familiar Rrc. 1 Acdo. Núm. Exp. 1460/2024.
Martínez Cruz María del Carmen su Sucesión. Sucesorio Familiar Acmt. 1 Acdo. Núm. Exp. 832/2023 Principal.
Martínez Espinosa José Luis Jorge. Juris. Voluntaria Familiar Lcr. 1 Acdo. Núm. Exp. 1704/2024.
Martínez Inclán Fernando. Sucesorio Familiar Cedula Practicada- Acmt. 1 Acdo. en Incidente. Núm. Exp. 618/1995 Inc. de Remoción de Albacea.
Martínez Jiménez Hugo vs. Robles Morales Itzel Sarahi. Controversias del Orden Familiar Lcr. 2 Acdos. Núm. Exp. 588/2024.
Martínez Rivas Sandra Ivonne vs. Castelli Andrea. Especial Familiar Minuta- Acmt. 1 Acdo. en Incidente. Núm. Exp. 1316/2018 Inc. de Nul. de Actuaciones por Indebida Notificación.
Mejía López Magali Guadalupe vs. Rivera Espinoza Daniel. Controversias del Orden Familiar Informe Acmt. 1 Acdo. Núm. Exp. 894/2022 Principal.
Mendoza Demetrio. Sucesorio Familiar Acmt. 1 Acdo. Núm. Exp. 760/2021.
Mendoza Melgarejo Miriam vs. González Aragón Escudero Alberto. Controversias del Orden Familiar Lcr. 2 Acdos. en Otros. Núm. Exp. 474/2024 Tomo II del Principal.
Miranda Suárez Claudia. Ord. Civil Familiar Acmt. 1 Acdo. en Expedientillo. Núm. Exp. 1246/2009 Bis. 1 Expdllo. Bis.
Montesinos Ramírez Marcelina Magdalena vs. Sarmiento González José de Jesús. Especial Familiar Lcr. 2 Acdos. Núm. Exp. 1812/2016 Tomo II.
Mora Santana Vicenta su Sucesión. Sucesorio Familiar Rrc. 1 Acdo. Núm. Exp. 306/2022 Secc. II.
Navarro Parada Marta Beatriz vs. Avilés Mandujano Horacio Mario. Especial Familiar Rebeldia Incidente- Acmt. 1 Acdo. Núm. Exp. 488/2021 Inc. de Liquidación de la Sociedad Conyugal.
Ocaña Ortega Alejandro su Sucesión. Sucesorio Familiar Rrc. 1 Acdo. en Otros. Núm. Exp. 1876/2021 Tercera Sección.
Ochoa Ramírez María. Sucesorio Familiar Lcr. 1 Acdo. Núm. Exp. 774/2017.
Olmos Villavicencio Elisa Ivonne vs. Morales Rosales Jorge Antonio. Controversias del Orden Familiar Acmt. 1 Acdo. Núm. Exp. 1268/2024.
Ortega Galicia Brenda Patricia vs. Galicia Ruíz Leonardo Daniel. Controversias del Orden Familiar Informe Acmt. 1 Acdo. Núm. Exp. 1444/2022 Principal.
Paz Alcántara César su Sucesión. Sucesorio Familiar Acmt. 1 Acdo. Núm. Exp. 2200/2023.
Ramírez Becerril Carolina vs. Guerrero Galindo Israel. Controversias del Orden Familiar Lcr. 1 Acdo. Núm. Exp. 1432/2022 Principal.
Ramírez Reyes Antonio vs. Martínez Magos Vianney. Controversias del Orden Familiar Acmt. 1 Acdo. Núm. Exp. 1034/2022 Principal.
Ramírez Vázquez Javier su Sucesión. Sucesorio Familiar Rrc. 1 Acdo. Núm. Exp. 764/2024.
Rico García Miroslava Fabiola vs. Rosales Guerrero Héctor. Especial Familiar Acmt. 1 Acdo. en Incidente. Núm. Exp. 1646/2022 Inc. de Pensión Alimenticia.
Riego Vázquez Blanca Rosa vs. Valdés Rivas Ángel. Especial Familiar Lcr. 1 Acdo. Núm. Exp. 1398/2015 Tomo V Principal.
Robles Mote Martín. Sucesorio Familiar Acmt. 1 Acdo. en Otros. Núm. Exp. 408/2012 Tomo II del Principal.
Rojas Gutiérrez Roxana y Martínez Rojas Aixa Aurora vs. Martínez Sánchez Ismael. Controversias del Orden Familiar Informe Acmt. 1 Acdo. Núm. Exp. 1392/2024.
Rueda Rueda Susana Gloria su Sucesión. Sucesorio Familiar Acmt. 1 Acdo. Núm. Exp. 1386/2023 Principal.
Ruíz Niño Karen Gabriela vs. Tolentino Zúñiga Alexander. Controversias del Orden Familiar Billete- Acmt. 1 Acdo. Núm. Exp. 658/2020.
Sánchez Carranza Salud. Sucesorio Familiar Acmt. 1 Acdo. Núm. Exp. 158/1991.
Santos Negrete Joselyn Yunue vs. Corona González Fernando. Controversias del Orden Familiar Cedula No Practicada- Acmt. 1 Acdo. Núm. Exp. 1194/2024.
Serrano Díaz Fabiola Enriqueta vs. González Santa María Víctor. Controversias del Orden Familiar Billetes- Acmt. 1 Acdo. Núm. Exp. 294/2018.
Silva Quintana Rosendo. Sucesorio Familiar Acmt. 1 Acdo. Núm. Exp. 686/2020.
Sotres Kososky Yolanda su Sucesión. Sucesorio Familiar Rrc. 1 Acdo. en Otros. Núm. Exp. 1700/2021 Tercera Sección.
Tapia Tapia Edwin Gustavo vs. Ruíz Sánchez Karina. Ord. Civil Familiar Minuta- Acmt. 1 Acdo. Núm. Exp. 732/2024.
Torres Olmos Patricia vs. Hernández Vázquez Edgardo. Controversias del Orden Familiar Rrc. 1 Acdo. Núm. Exp. 244/2024.
Trejo y Jiménez Catalina su Sucesión. Sucesorio Familiar Lcr. 1 Acdo. Núm. Exp. 1560/2024.
Vásquez Juárez Marco Antonio vs. Pachon Béjarano Yarid. Ord. Civil Familiar Rrc. 1 Acdo. en Incidente. Núm. Exp. 346/2024 Inc. de Guarda y Custodia.
Venegas Najar Arturo. Juris. Voluntaria Familiar Acmt. 1 Acdo. Núm. Exp. 680/2023 Principal.
Zamudio Bernal José Francisco vs. Frías Rosas Reyna Eliset. Controversias del Orden Familiar Informe Acmt. 1 Acdo. en Otros. Núm. Exp. 1192/2022 Tomo II del Principal.
De Anda Arriaga Miguel Ángel. Sucesorio Familiar Acmt. 1 Acdo. Núm. Exp. 524/2021.

AUDIENCIA

Torres Olmos Patricia vs. Hernández Vázquez Edgardo. Rrc Controversias del Orden Familiar 1 Audiencia. Núm. Exp. 244/2024.
Torres Olmos Patricia vs. Hernández Vázquez Edgardo. Rrc Controversias del Orden Familiar 1 Aud. en Incidente. Núm. Exp. 244/2024 Inc. de Reduc. de Pensión Alimenticia.

LA SECRETARIA DE ACUERDOS
LIC. LETICIA CANO RAMÍREZ

DÉCIMO SÉPTIMO DE LO FAMILIAR

SECRETARÍA "A"
ACUERDOS DEL 16 DE OCTUBRE DEL 2024
SIN PUBLICACIÓN

ACUERDOS DEL 15 DE OCTUBRE DEL 2024 NO PUBLICADOS

Aguilar Alfaro Alan Joel vs. Torres Morales Monserrat. Especial Familiar Dada Cuenta. 1 Acdo. Núm. Exp. 1091/2024.
Álvarez Sánchez Yecica Elizabeth vs. De la Luz Ramos Juan Carlos. Controversias del Orden Familiar 1 Acdo. Núm. Exp. 1463/2023.
Arciniega Rojas Celia vs. Gómez Cruz Miguel Federico. Especial Familiar 1 Acdo. en Incidente. Núm. Exp. 119/2005 Inc. de Liquidación de Sociedad Conyugal.
Arias Franco Mauricio vs. Navarro Román Nilda Erendira. Controversias del Orden Familiar 3 Acdos. Núm. Exp. 1391/2024.
Armus Velasco Chaim Ernesto vs. Vargas Figueroa Andrea. Especial Familiar Lic. Aetg Resolución Sala Confirma. 1 Acdo. en Incidente. Núm. Exp. 967/2020 Incidente.
Ávila Ruíz Azalia vs. Arturo Ángeles Delgado. Div. Nec. 1 Acdo. Núm. Exp. 1439/2005.
Benito Ortiz María Fernanda vs. Vargas Sosa Juan Alfredo. Alim. 1 Acdo. Núm. Exp. 603/1991.
Bonilla Cedillo Norma Angélica vs. Ortega García Mauricio Andrés. Controversias del Orden Familiar Lic. Aetg Resolución Sala Confirma Sent. Interlocutoria. 1 Acdo. Núm. Exp. 1019/2019 Inc. de Pensiones Vencidas y No Pagadas 2022.
Cabrera Ramírez Sara Gabriela vs. March Tomás Emilio. Especial Familiar 1 Acdo. Núm. Exp. 879/2020.
Canacasco Martell Diego vs. Cortés González Patricia. Controversias del Orden Familiar 1 Acdo. Núm. Exp. 1131/2024.
Cano Alcalá Xavier Emanuelle vs. Martínez Lainez Nancy Elizabeth. Controversias del Orden Familiar 1 Acdo. Núm. Exp. 935/2024.
Cárdenas Meneses Agustín (su Sucesión). Sucesorio Familiar Ordena Devolución de Exhorto. 1 Acdo. en Exhorto. Núm. Exp. 1571/2024.
Carrillo Trejo Luis Rubén vs. Navarro Gálvez Jeanette. Especial Familiar Dada Cuenta. 1 Acdo. Núm. Exp. 1975/2023.

SOLO CONSULTA
SOLO CONSULTA
SOLO CONSULTA

Casique Rasgado Leandro vs. Cabrera Cabrera Leticia. Especial Familiar Dada Cuenta. 1 Acdo. en Incidente. Núm. Exp. 2117/2014 Inc. de Reduc. de Pensión Alimenticia.

Castillo Zavala Tomasa su Sucesión. Sucesorio Familiar Lic. Aetg. D. 1 Acdo. Núm. Exp. 1765/2023.

Chávez Borja Anabel. Controversias del Orden Familiar 1 Acdo. Núm. Exp. 1265/2005 Cancel. vs. Señora Anabel.

Colín Litzi Estefani Hernández vs. Castillo Rodríguez Bryan Eduardo. Controversias del Orden Familiar 1 Acdo. Núm. Exp. 1647/2024.

Conde Olivera Gabriel vs. Espinosa Paz Lluvia Yazmín. Especial Familiar Ampliación. 1 Acdo. Núm. Exp. 1329/2023.

Contla Carrasco Nancy Gabriela vs. Oropeza Rodríguez Emanuel Arturo. Especial Familiar 2 Acdos. en Incidente. Núm. Exp. 1493/2019 Inc. de Reduc. de Pensión Alimenticia.

Cosío Galindo Juan José su Sucesión. Sucesorio Familiar 1 Acdo. Núm. Exp. 2011/2023.

Couch Fuentes Leslie vs. Cosmr Esqivel Imbert Geovani. Juris. Voluntaria Familiar Ordena Devolución de Exhorto. 2 Acdos. en Exhorto. Núm. Exp. 1547/2024.

Cumplido de Hilario Laura Patricia vs. Abaunza Segura Rodrigo. Controversias del Orden Familiar Admite Incidente. 1 Acdo. en Incidente. Núm. Exp. 697/2011 Inc. de Cancel. de Pensión Alimenticia.

Durán Paniagua Guadalupe Elisa vs. Rafael Armando Castro Jiménez. Controversias del Orden Familiar 1 Acdo. Núm. Exp. 615/2018.

Díaz de la O. Jatzire Aline vs. Ramírez Dorado Pablo Daniel. Controversias del Orden Familiar Ampliación. 1 Acdo. Núm. Exp. 1003/2024 Principal.

Figueroa Gallegos Karen Lizeth. Juris. Voluntaria Familiar Acdo. Tramite. 1 Acdo. Núm. Exp. 1497/2024.

Galindo Ramírez José. Sucesorio Familiar Elabore Informe. 2 Acdos. Núm. Exp. 2171/2018.

García González Berardo. Sucesorio Familiar 1 Acdo. Núm. Exp. 651/2021 Secc. Segunda.

García Ortiz Nayeli vs. Sergio Beristain Ocampo. Ord. Civil Familiar Billete. 2 Acdos. Núm. Exp. 301/2007 Bis. 1 Tomo II.

Garrido Alcocer Betsabe Eugenia vs. Osvaldo Octavio Olivero Magariño. Controversias del Orden Familiar Lic. Aetg. D. 1 Acdo. Núm. Exp. 551/2016.

Granada Vargas Georgina vs. Almanza Amaya Ramón. Controversias del Orden Familiar Lic. Aetg. D. 1 Acdo. Núm. Exp. 1449/2012.

Gutiérrez Tolentino María Guadalupe su Sucesión. Sucesorio Familiar 1 Acdo. Núm. Exp. 875/2022.

Guzmán Blancas Juan su Sucesión. Sucesorio Familiar 1 Acdo. Núm. Exp. 1245/2024.

Guzmán López Cynthia Verónica vs. José Luis Cancino González. Ord. Civil Familiar 1 Acdo. Núm. Exp. 399/2015 a Tomo III.

Hernández Barrón Brenda vs. Díaz Ávila Bardo Isaac. Controversias del Orden Familiar 1 Acdo. Núm. Exp. 353/2023.

Hernández Bastida Julia su Sucesión. Sucesorio Familiar Ampliación. 1 Acdo. en Otros. Núm. Exp. 1243/2022 Bis. 1 Cuarta Sección.

Hernández González Yadira vs. Enríquez Hernández José Alejandro. Controversias del Orden Familiar Billete. 1 Acdo. Núm. Exp. 963/2023.

Hernández Pacheco Irma su Sucesión. Sucesorio Familiar 1 Acdo. Núm. Exp. 1739/2023.

Hinojosa Polo Carla Verónica vs. Federico Padilla Pérez. Especial Familiar Dada Cuenta Agregar Expedientillo. 1 Acdo. Núm. Exp. 1053/2020.

Hinojosa Polo Carla Verónica vs. Padilla Pérez Federico. Especial Familiar Reserva. 1 Acdo. en Incidente. Núm. Exp. 1053/2020 Inc. de Compensación.

Hinojosa Polo Carla Verónica vs. Padilla Pérez Federico. Especial Familiar Se Reserva. 1 Acdo. en Incidente. Núm. Exp. 1053/2020 Inc. de Guarda y Custodia y Alimentos.

Infante Mendieta Guadalupe Margarita vs. Rojas Galicia Carlos Alberto. Controversias del Orden Familiar Se Señala Fecha de Plática. 1 Acdo. Núm. Exp. 1519/2024.

Jiménez Muñoz Sonia vs. Abraham Rubio Cervantes. Controversias del Orden Familiar Entrega de Billete. 1 Acdo. Núm. Exp. 155/2017.

León Díaz Rosalía vs. López Ortega Juan Carlos. Especial Familiar 1 Acdo. Núm. Exp. 1897/2023.

López Manrique Esperanza su Sucesión. Sucesorio Familiar 1 Acdo. Núm. Exp. 1329/2022 Principal.

López Medina Alberto vs. Gutiérrez Acevedo Laura Lizeth. Controversias del Orden Familiar 2 Acdos. Núm. Exp. 735/2024.

López Tolentino Luis Donaldo vs. Trejo Manrriquez María. Controversias del Orden Familiar Ced. Sin Diligenciar, Vista. 1 Acdo. en Exhorto. Núm. Exp. 1501/2024.

López Flores Paula vs. Palafox Pérez Serfín. Controversias del Orden Familiar 2 Acdos. Núm. Exp. 1663/2024 Principal.

Marín López María Magdalena vs. Víctor Antonio Celaya Argumedo. Controversias del Orden Familiar 1 Acdo. Núm. Exp. 769/2017.

Márquez Padilla Alcántara José Mauricio. Juris. Voluntaria Familiar Acuerdo. 1 Acdo. Núm. Exp. 1787/2022.

Martínez Barragán Rosalía vs. Flores Peña Arturo. Ord. Civil Familiar Oficio Sin Diligenciar, Vista. 1 Acdo. en Exhorto. Núm. Exp. 1573/2024.

Martínez Ortega Daniel vs. González Rodríguez Lesly. Especial Familiar 1 Acdo. Núm. Exp. 1019/2024.

Martínez Reséndiz María del Carmen vs. Briseño Jiménez Martín. Especial Familiar 1 Acdo. en Incidente. Núm. Exp. 359/2009 Inc. de Cancel. de Pensión Alimenticia.

Mendoza Rojas Manuel su Sucesión y Rufino Monroy López. Sucesorio Familiar 1 Acdo. en Expedientillo. Núm. Exp. 998/2008.

Miranda Guzmán Laura Ivette vs. Juárez Torres Jorge Luis. Especial Familiar 1 Acdo. Núm. Exp. 143/2024.

Miranda Reyes María Guadalupe. Sucesorio Familiar 1 Acdo. Núm. Exp. 1541/2024.

Montaño Torreblanca Víctor Hugo vs. Arturo Montaño Yáñez. Controversias del Orden Familiar 1 Acdo. Núm. Exp. 959/2015.

Montero Flores Rubí vs. Quijano Bustamante Uriel. Controversias del Orden Familiar Comparecencia. 1 Acdo. Núm. Exp. 1847/2024.

Morales Castillo Rosa su Sucesión. Sucesorio Familiar Lic. Aetg. D. 1 Acdo. Núm. Exp. 65/2023.

Moreno Moso Luis Genaro vs. Quintanar Castillo Jennifer. Sucesorio Familiar Ampliación. 1 Acdo. Núm. Exp. 919/2024.

Mota Arriaga Antonio Aldair vs. Pérez Hernández Rocío Victoria. Ord. Civil Familiar Ordena Devolución de Exhorto. 1 Acdo. en Exhorto. Núm. Exp. 1637/2024.

Muñoz López Viridiana vs. Cano Paredes Iván. Controversias del Orden Familiar Ordena Devolución de Exhorto. 1 Acdo. en Exhorto. Núm. Exp. 1551/2024.

Nicolás López Jaquelín vs. Arroyo Fuentes José Eduardo. Controversias del Orden Familiar 1 Acdo. Núm. Exp. 1319/2024.

Páez Galicia Josseph su Sucesión. Sucesorio Familiar 1 Acdo. Núm. Exp. 1291/2023.

Pérez Jiménez Marino. Sucesorio Familiar 1 Acdo. Núm. Exp. 1671/2019.

Pesina Hernández Ignacio vs. Valerio Tolentino Jéssica. Especial Familiar 1 Acdo. Núm. Exp. 573/2022.

Pinzón Téllez Christopher Paul vs. Viazcan Casas Jéssica. Controversias del Orden Familiar 1 Acdo. Núm. Exp. 1691/2024.

Ramos Martínez Yoltic. Juris. Voluntaria Familiar Ordena Devolución de Exhorto. 2 Acdos. en Exhorto. Núm. Exp. 1615/2024.

Ramírez Nájera Héctor. Sucesorio Familiar Lic. Aetg. 1 Acdo. Núm. Exp. 1185/2023.

Reyes Flores Ernestina su Sucesión. Sucesorio Familiar 1 Acdo. Núm. Exp. 965/2024.

Rodríguez Bastidas María Teresa vs. Fernando Tamariz Pliego. Especial Familiar 1 Acdo. Núm. Exp. 1727/2017.

Rodríguez Limón Carlos Alejandro vs. Gallardo Cruz Leslie Luisa. Controversias del Orden Familiar Acdo. Tramite. 2 Acdos. Núm. Exp. 607/2024.

Ruíz Villicaña Esther y Ruíz Martínez Néstor vs. Ruíz Martínez Néstor. Sucesorio Familiar 1 Acdo. Núm. Exp. 1357/2023.

Salazar y Martínez Ramón. Int. 1 Acdo. Núm. Exp. 1305/2011.

Salinas Jiménez Miguel Ángel su Sucesión. Sucesorio Familiar 1 Acdo. Núm. Exp. 1289/2024.

Salinas Pagola Alfonso su Sucesión. Sucesorio Familiar 1 Acdo. Núm. Exp. 1365/2024.

Salmon Ortiz Anotnio. Sucesorio Familiar Acdo. Tramite. 1 Acdo. en Expedientillo. Núm. Exp. 1249/1981.

Sánchez Cruz Arturo Salvador su Sucesión. Sucesorio Familiar 1 Acdo. Núm. Exp. 2039/2022.

Serrano Pérez Adriana vs. José Luis Gutiérrez Herrera. Especial Familiar 2 Acdos. en Incidente. Núm. Exp. 2203/2017 Inc. de Fijación de Pensión Alimenticia.

Serrano Pérez Adriana. Especial Familiar 1 Acdo. en Incidente. Núm. Exp. 2203/2017 Inc. de Liquidación de Sociedad Conyugal.

Serrano Pérez Adriana. Especial Familiar 1 Acdo. en Incidente. Núm. Exp. 2203/2017 Inc. de Régimen de Visitas y Convivencias.

SOLO CONSULTA
SOLO CONSULTA
SOLO CONSULTA

Soriano Aranda Roberto Joel vs. Pérez Cadena Elsa. Especial Familiar Ampliación. 1 Acdo. Núm. Exp. 927/2024.
Tello Sánchez María Guadalupe vs. Espinosa Cortés Martín. Controversias del Orden Familiar 2 Acdos. Núm. Exp. 1385/2024.
Torices Velázquez Kenia vs. González Trejo Christian. Controversias del Orden Familiar Entrega de Billete. 1 Acdo. Núm. Exp. 591/2024.
Trejo Maldonado Alejandra Arani vs. Olguín Martínez Marcos. Controversias del Orden Familiar a Constancias. 1 Acdo. en Expedientillo. Núm. Exp. 949/2022.
Trejo Maldonado Alejandra Arani vs. Olguín Martínez Marcos. Controversias del Orden Familiar Dada Cuenta. 2 Acdos. Núm. Exp. 949/2022 Tomo II.
Trejo Ríos Hugo Ulises su Sucesión. Sucesorio Familiar 1 Acdo. Núm. Exp. 151/2024.
Vázquez Luna Érika vs. Gerardo Martínez Carrillo. Controversias del Orden Familiar 1 Acdo. Núm. Exp. 2101/2014.
Vega Cendejas José su Sucesión. Sucesorio Familiar 1 Acdo. Núm. Exp. 1033/2024.
Velasco Palacios Sandra vs. Enedino Salas González. Div. Incausado 1 Acdo. Núm. Exp. 587/2011.
Vives Salazar Juana. Sucesorio Familiar Lic. Aetg. 1 Acdo. en Incidente. Núm. Exp. 731/2016 Inc. de Remoción de Albacea (2).
De la Cruz Gutiérrez Miguel Jesús. Juris. Voluntaria Familiar Lic. Aetg. D. 1 Acdo. Núm. Exp. 497/2023.

AUDIENCIA

Del Razo Mendoza Abigail Monserrat vs. Hernández Ortiz Óscar Iván. Lic. Aetg Platica Controversias del Orden Familiar 1 Audiencia. Núm. Exp. 353/2024.

LA SECRETARIA DE ACUERDOS
LIC. ANA ELVIRA TERREROS GUTIÉRREZ

SECRETARÍA "B"

ACUERDOS DEL 16 DE OCTUBRE DEL 2024

SIN PUBLICACIÓN

ACUERDOS DEL 15 DE OCTUBRE DEL 2024 NO PUBLICADOS

Aguilar Laveaga Clementina su Sucesión. Sucesorio Familiar Acuerdo. 1 Acdo. Núm. Exp. 422/2024.
Andrés Santiago Rufina su Sucesión. Sucesorio Familiar Acuerdo. 1 Acdo. Núm. Exp. 804/2024.
Arroyo Alcántara Andrea Aurora vs. Héctor Abraham Uribe Torres. Controversias del Orden Familiar 2 Acdos. Núm. Exp. 1604/2008 Bis. 2.
Arthur Saucedo Rosa Isela vs. Víctor Eduardo Mejía Alfaro. Med. Prep. a Juic. Gral. Acuerdo. 1 Acdo. Núm. Exp. 362/2001.
Avilés Sánchez Dolores Juana vs. Ricardo Jesús Soto Bucio. Controversias del Orden Familiar Acuerdo. 1 Acdo. Núm. Exp. 196/2016.
Camacho Pérez Manuel su Sucesión. Sucesorio Familiar Acuerdo. 1 Acdo. Núm. Exp. 1908/2023.
Cárdenas Cachon Rita María de Guadalupe vs. Vega Morales Faustino. Controversias del Orden Familiar 1 Acdo. Núm. Exp. 1074/2023.
Cárdenas Cachon Rita María de Guadalupe vs. Vega Morales Faustino. Controversias del Orden Familiar 1 Acdo. en Incidente. Núm. Exp. 1074/2023 Inc. de Exhibición y Pago de Seguro de Gastos Médicos Mayores.
Castañeda Vázquez Manuel. Sucesorio Familiar Lic. Drcm- L. 1 Acdo. Núm. Exp. 1860/2017.
Castillo Lugo Miriam Gigi vs. Eliseo Salazar Ramírez. Controversias del Orden Familiar Acuerdo. 1 Acdo. Núm. Exp. 110/2021.
Delgado Rodríguez Melina Isela vs. Balderas Hernández Eliseo. Controversias del Orden Familiar Autorización. 2 Acdos. en Exhorto. Núm. Exp. 1628/2024.
García Zárate Niceforo su Sucesión. Sucesorio Familiar Acuerdo. 1 Acdo. Núm. Exp. 332/2022.
Gómez Sánchez Elfega vs. Salvador Tapia Bravo. Especial Familiar Dada Cuenta. 1 Acdo. Núm. Exp. 844/1992.
González Ramos Germán vs. Martínez López Nancy Guadalupe. Controversias del Orden Familiar 1 Acdo. Núm. Exp. 1574/2024.
González Villanueva Catalina. Sucesorio Familiar Acuerdo. 1 Acdo. Núm. Exp. 778/2020.
Hidalgo Rebollo Ofelia Giselle vs. Jarillo Arroyave Mauricio Andrés. Controversias del Orden Familiar 1 Acdo. Núm. Exp. 94/2023.
Juárez Cid Julio César vs. Olavarrieta Velázquez Rosa María. Ord. Civil Familiar Acuerdo. 1 Acdo. Núm. Exp. 350/2022.
Lara Soule Edmundo vs. María Fernanda. Controversias del Orden Familiar Acuerdo. 1 Acdo. Núm. Exp. 790/2023.
López de Nava Zamora Alicia Alondra Felicitas vs. Esquivel Zarco Bryan Arturo. Controversias del Orden Familiar Lic. Drcm- L. 1 Acdo. Núm. Exp. 194/2024.
Marín Cruz Javier su Sucesión. Sucesorio Familiar Lic. Drcm- L. 1 Acdo. Núm. Exp. 280/2023.
Martínez Martín. Juris. Voluntaria Familiar Acuerdo. 1 Acdo. Núm. Exp. 200/2024.
Martínez Agustín Itzel Anahi vs. Flores Santillán Isai Agustín. Controversias del Orden Familiar Acuerdo. 1 Acdo. Núm. Exp. 1944/2023.
Matías Cadena Sagrario Esthela vs. Rubén Toribio Ortiz. Controversias del Orden Familiar Acuerdo. 1 Acdo. en Incidente. Núm. Exp. 186/2009 Inc. de Cancel. de Pensión Alimenticia.
Maya Fragoso Esperanza su Sucesión. Sucesorio Familiar 1 Acdo. en Incidente. Núm. Exp. 330/1989 Inc. de Remoción de Albacea.
Mena Segura Manuel vs. Viridiana Rodríguez Pacheco. Controversias del Orden Familiar Acuerdo. 1 Acdo. Núm. Exp. 1004/2019.
Montes Haytan Hilda vs. Rojas Pineda Francisco Javier. Controversias del Orden Familiar Acuerdo. 1 Acdo. en Incidente. Núm. Exp. 1246/2010 Bis. 3 Inc. de Cancel. de Pensión Alimenticia.
Mora Herrera Juan Antonio y Mora Herrera Eduardo. Juris. Voluntaria Familiar Lic. Drcm- L. 1 Acdo. Núm. Exp. 552/2022.
Munguía López Vicente. Sucesorio Familiar Lic. Drcm- L. 1 Acdo. en Incidente. Núm. Exp. 608/2020 Inc. de Nul. de Actuaciones Pedro I.
Munguía López Vicente. Sucesorio Familiar Lic. Drcm- L. 1 Acdo. en Incidente. Núm. Exp. 608/2020 Bis. 1 Inc. de Nul. de Actuaciones María.
Muñoz Cabrera María Elizabeth vs. Karim Saúl Maciel Mares. Controversias del Orden Familiar 1 Acdo. Núm. Exp. 2118/2017.
Muñoz Ramírez Gumersindo su Sucesión. Juris. Voluntaria Familiar Acuerdo. 1 Acdo. Núm. Exp. 544/2023 Inc. de Remoción de Albacea.
Navarro López Federico José vs. Giniger Zertuche Lynn Alicia. Especial Familiar Aud. 272 B. 1 Acdo. Núm. Exp. 494/2024.
Nicanor Benítez Manuel su Sucesión. Sucesorio Familiar Acuerdo. 1 Acdo. Núm. Exp. 774/2023.
Núñez Morales Felipe su Sucesión. Sucesorio Familiar Lic. Drcm- L. 1 Acdo. Núm. Exp. 742/2023.
Olivo Rico Felisa. Sucesorio Familiar Acuerdo. 1 Acdo. Núm. Exp. 1068/2019.
Ortiz Olivera Jacob Alberto vs. Heras Sánchez Noemí y Ortiz Heras David. Controversias del Orden Familiar Lic. Drcm- L. 1 Acdo. Núm. Exp. 996/2023.
Ortiz Pasos Alfredo su Sucesión. Sucesorio Familiar Lic. Drcm- L. 1 Acdo. Núm. Exp. 1976/2022.
Pérez Guadarrama Carlos su Sucesión. Sucesorio Familiar Lic. Drcm- L. 1 Acdo. Núm. Exp. 722/2023.
Rodríguez López Angélica vs. García del Monte Luis Enrique. Controversias del Orden Familiar 1 Acdo. en Incidente. Núm. Exp. 566/2020 Inc. de Cancel. de Pesión Alimenticia.
Rodríguez Pérez Itzel vs. Traconis Espejel Edgar Alejandro. Especial Familiar Aud. Confesional. 1 Acdo. en Otros. Núm. Exp. 102/2023 Inc. de Guarda y Custodia y Pensión Alimenticia Definitiva.
Rodríguez Romero Rubén vs. Pineda Rodríguez Beatriz Alicia. Especial Familiar Acuerdo. 1 Acdo. Núm. Exp. 900/2024.
Sámano Bernal Eulalia su Sucesión. Sucesorio Familiar Acuerdo. 1 Acdo. Núm. Exp. 282/2024.
Sánchez Romero Claudia Azarel vs. Magdaleno Reyes Salvador Alejandro. Controversias del Orden Familiar Acuerdo. 1 Acdo. Núm. Exp. 1612/2021.
Tello Rodríguez Mariela Lizet vs. Montesinos Cruz Lenin. Especial Familiar Acuerdo. 1 Acdo. Núm. Exp. 636/2024.
Velasco Jiménez Flocela vs. Hugo Jesús Pérez Paredes. Especial Familiar Entrega de Billete. 1 Acdo. Núm. Exp. 60/2015.

NO PUBLICADOS

Maldonado Sánchez Gloria. Int. Expedientillo. 1 Acdo. Núm. Exp. 1554/2000.

LA CONCILIADORA POR MINISTERIO DE LEY:
LIC. DIANA ROCIO CASTILLO MEJIA

SOLO CONSULTA
SOLO CONSULTA
SOLO CONSULTA

DÉCIMO OCTAVO DE LO FAMILIAR

SECRETARÍA "A"
ACUERDOS DEL 16 DE OCTUBRE DEL 2024
SIN PUBLICACIÓN

ACUERDOS DEL 15 DE OCTUBRE DEL 2024 NO PUBLICADOS

Aquino Aguado Yésica vs. Hernández Colín Jorge Tomás. Controversias del Orden Familiar 1 Acdo. Núm. Exp. 1515/2024.

Bazán García Rosa María. Sucesorio Familiar 1 Acdo. Núm. Exp. 2137/2019.

Buendía Fuenleal Tomás Abraham vs. Rosas Mancilla Karla Teresa. Controversias del Orden Familiar 1 Acdo. Núm. Exp. 1075/2024.

Cabrera Cruz Armando vs. Enríquez Pimentel Anngie. Controversias del Orden Familiar 1 Acdo. Núm. Exp. 2107/2021 Tomo II.

Calva Gutiérrez Eva María vs. Eduardo Tapia García. Ord. Civil Familiar. 1 Acdo. en Incidente. Núm. Exp. 913/2020 Inc. para Resolver Las Con. Inht. a la Dis. del Vinc. Mat. II (2).

Camacho González Olga Selene vs. Vicario Medina Ricardo. Controversias del Orden Familiar 1 Acdo. Núm. Exp. 45/2024.

Cano Morales Eustolia. Sucesorio Familiar Expedientillo. 1 Acdo. Núm. Exp. 869/2014.

Chávez Santiago Karen vs. Franco González José Daniel. Controversias del Orden Familiar 1 Acdo. Núm. Exp. 733/2024.

Corchado Martínez Guadalupe su Sucesión. Sucesorio Familiar 1 Acdo. Núm. Exp. 137/2024.

Cordero Cruz Nubia Anai y Cordero Cruz Jéssica Ivonne. Juris. Voluntaria Familiar 1 Acdo. Núm. Exp. 1327/2024.

Cortés Soto Alberto. Sucesorio Familiar 1 Acdo. Núm. Exp. 1161/2021.

Cuenca García Francisco. Sucesorio Familiar Expedientillo. 1 Acdo. Núm. Exp. 1495/2012.

Degante Godínez Georgina María vs. Zayarzabal Ramírez Roberto. Exh. Familiar Expdllo. de Exhorto. 1 Acdo. en Exhorto. Núm. Exp. 1301/2024.

Escalante Luevano Jesús Francisco. Juris. Voluntaria Familiar Interdicción. 1 Acdo. Núm. Exp. 1063/2023.

Eslava Magaña Alina Marisol vs. Ruiz Sánchez Alejandro. Especial Familiar Inc. de Cum. de Con. 1 Acdo. en Incidente. Núm. Exp. 251/2015 Cump. de Conv.

Espinosa Flores Leslye Evelyn vs. Velasco Díaz David Augusto. Controversias del Orden Familiar 1 Acdo. Núm. Exp. 193/2018.

Gama Sánchez Dhinora vs. De Los Santos Gómez Hugo Cutberto. Controversias del Orden Familiar 1 Acdo. Núm. Exp. 1959/2023.

García Navarro Estefani Areli vs. Cabrera Ortiz Jorge Luis. Especial Familiar 1 Acdo. Núm. Exp. 669/2024.

García Viveros Tatiana Paulina vs. Juárez Vega José Luis Pascal. Controversias del Orden Familiar 1 Acdo. Núm. Exp. 231/2023.

Giacobone Schwartzz Micaela vs. Setzer Pedrero Elmar Harld. Especial Familiar Expedientillo. 1 Acdo. Núm. Exp. 459/2014.

González Pegueros Alitzel Metzli vs. Ocampo Gutiérrez Rubén Yosafat. Controversias del Orden Familiar 1 Acdo. Núm. Exp. 979/2024.

González Villanueva Mariana Yolotzin vs. Pérez Vázquez Julio César. Controversias del Orden Familiar Alimentos por Comparecencia. 1 Acdo. Núm. Exp. 1847/2024.

Gracia Sánchez Alejandrina y Gracia Sánchez Alejandrina vs. Santoyo Castro Hanzel Raúl. Controversias del Orden Familiar 2 Acdos. Núm. Exp. 1209/2023.

Guerrero Luna Luciano su Sucesión. Sucesorio Familiar 1 Acdo. Núm. Exp. 1549/2024.

Gutiérrez Bustamante Diana Patricia vs. Herrera Pinto Jaime Jorge. Especial Familiar Inc. de Liq. de Soc. Con. 1 Acdo. en Cuadernillo. Núm. Exp. 1843/2021 Cuad. de Liq. de Soc. Cony.

Guzmán López Cuauhtémoc Alejanddro vs. Bribiesca Giles Valeria. Especial Familiar 1 Acdo. Núm. Exp. 1339/2023.

Hernández Padilla Eneida Maribel vs. Marco Antonio Sosa Trujillo. Especial Familiar Inc. de Can. de Pen. Ali. de J. A. S. H. 2 Acdos. en Incidente. Núm. Exp. 1203/2014 Inc. Cancel. Pensión vs. José Arturo Sosa Hernández.

Hoyos Ibarra Daniela. Juris. Voluntaria Familiar 1 Acdo. Núm. Exp. 1047/2024.

Jiménez Ceballos Jazmín del Rosario vs. Salazar Escudero Aldo Arturo. Controversias del Orden Familiar 1 Acdo. Núm. Exp. 1187/2024.

Jiménez Lumbreras Miriam Leticia vs. Chávez Mejía Gerardo Damián. Especial Familiar 1 Acdo. Núm. Exp. 519/2024.

Lemarroy Montanaro Marisa vs. Aiza Yunes Rafael Scandar. Especial Familiar 2 Acdos. en Incidente. Núm. Exp. 627/2024 Inc. Nul. de Notif. Practicadas el 28 y 29 de Agosto de 2024.

Lemarroy Montanaro Marisa vs. Aiza Yunes Rafael Scandar. Especial Familiar 8 Acdos. en Cuadernillo. Núm. Exp. 627/2024 Tomo Xi.

López Contreras Kimberly vs. Mota Hernández Jorge Axel. Controversias del Orden Familiar 1 Acdo. Núm. Exp. 673/2024.

López Páez Juan Manuel. Juris. Voluntaria Familiar 2 Acdos. Núm. Exp. 1981/2019 Tomo II.

López Valdez Nelyda vs. Corrado Gordillo Diego Hernán. Especial Familiar 1 Acdo. en Incidente. Núm. Exp. 1405/2016 Cump. de Convn. (3).

López de la Cruz Gregorio. Sucesorio Familiar 1 Acdo. Núm. Exp. 1733/2024.

Lozano Alguin Amparo vs. García Peñaloza Jorge. Controversias del Orden Familiar 1 Acdo. en Incidente. Núm. Exp. 299/2004 Inc. de Cancel. de Pensión Alimenticia.

Machuca Luis Alberto vs. González Moncada Edith. Controversias del Orden Familiar Expedientillo. 1 Acdo. Núm. Exp. 915/2021.

Márquez Haro Laura Isabel vs. Flores Meléndez Carlos Eduardo. Controversias del Orden Familiar 1 Acdo. Núm. Exp. 1409/2023.

Márquez Sánchez Suri vs. Jiménez Pérez Pedro. Controversias del Orden Familiar 1 Acdo. Núm. Exp. 1197/2021.

Martínez Elorza Elsa vs. Hernández Ramírez Máximo. Especial Familiar 1 Acdo. en Incidente. Núm. Exp. 2189/2017 Inc. de Cancel. de Pensión Alimenticia vs. Jaqueline.

Medina Ávila Clara vs. Gabriel Reyes Venegas. Div. Nec. Expedientillo. 1 Acdo. Núm. Exp. 125/1992.

Mendoza Garay Maryann Altaira vs. Hernández Castro Carlos Alejandro. Exh. Familiar Exhorto. 1 Acdo. en Exhorto. Núm. Exp. 1833/2024.

Meneses Barajas Alfredo Roberto vs. Linda Betsabe Sosa Olmos. Controversias del Orden Familiar 1 Acdo. Núm. Exp. 107/2021 Tomo III.

Miranda Islas Heliodoro. Sucesorio Familiar Expedientillo. 1 Acdo. Núm. Exp. 817/2016.

Monroy Carreola Gloria su Sucesión. Sucesorio Familiar 1 Acdo. en Cuadernillo. Núm. Exp. 627/2023 Secc. Segunda.

Monter Castañeda Yolanda su Sucesión. Sucesorio Familiar Secc. IV. 1 Acdo. Núm. Exp. 653/2023 Secc. IV.

Morales Bautista Lidia Alejandra vs. Serrano Serrano Pedro. Controversias del Orden Familiar Expdllo. 1 Acdo. Núm. Exp. 719/2023.

Morales de la Garza Lidia Magdalena vs. Cristopher Mercado Olvera. Controversias del Orden Familiar 1 Acdo. Núm. Exp. 449/2022.

Olivares Bernal Stephanie Jacqueline vs. Roberto Carlos Orozco Padilla. Controversias del Orden Familiar Inc. de Gda. Cda. y Pen. Ali. 2 Acdos. en Incidente. Núm. Exp. 681/2013 Inc. de Guarda y Custodia y Pago de Pensión Alimenticia.

Ortega del Toro Karla vs. Luna Palma Enrique. Controversias del Orden Familiar 1 Acdo. Núm. Exp. 1551/2024.

Pacheco Cataño Vanesa Aidé vs. Pacheco Van Dyck Gustavo. Controversias del Orden Familiar Expedientillo. 1 Acdo. Núm. Exp. 517/2021.

Paredes Rodríguez Nubia Kenia vs. Víctor Ángel Guevara Cortés. Controversias del Orden Familiar Expedientillo. 1 Acdo. Núm. Exp. 1395/2012.

Pavian Gómez Guillermo. Sucesorio Familiar Expedientillo. 1 Acdo. Núm. Exp. 781/2000.

Pérez Cabrera Irene vs. Irene Pérez Cabrera. Sucesorio Familiar 1 Acdo. en Cuadernillo. Núm. Exp. 45/2020 Secc. Segunda.

Pérez Hernández Rocío Victoria vs. Mota Arriaga Antonio Aldair. Controversias del Orden Familiar 2 Acdos. Núm. Exp. 1471/2024.

Pérez Ponce Jazive Anahi vs. Sánchez Sánchez Manuel. Controversias del Orden Familiar 1 Acdo. Núm. Exp. 175/2024.

Pérez Roldán María Cándida su Sucesión. Sucesorio Familiar 1 Acdo. Núm. Exp. 1637/2024.

Peña López Ximena Ennis vs. Zamorano Vázquez Alexis Daniel. Exh. Familiar Exhorto. 1 Acdo. en Exhorto. Núm. Exp. 1839/2024.

Piedras Méndez Alfonso su Sucesión. Sucesorio Familiar 1 Acdo. Núm. Exp. 1701/2021.

Prado Martínez Esmeralda vs. Hernández González Daniel Eduardo. Controversias del Orden Familiar 1 Acdo. Núm. Exp. 301/2024.

Ramírez Valencia María del Rocío vs. Martínez Baena Fernando Martín. Controversias del Orden Familiar Expedientillo. 1 Acdo. Núm. Exp. 169/2017.

SOLO CONSULTA
SOLO CONSULTA
SOLO CONSULTA

Reyes Mireles Mario su Sucesión. Sucesorio Familiar 1 Acdo. Núm. Exp. 2049/2023.
Rivas Franco René vs. Marta Carolina Reyes Rosas. Especial Familiar 1 Acdo. Núm. Exp. 587/2016.
Rivera Morales Roxana vs. Olivares Herrera Edson Javier. Exh. Familiar Exhorto. 1 Acdo. en Exhorto. Núm. Exp. 1843/2024.
Rodríguez Cabral Francisco Daniel vs. Linda Aldana Fuentes. Controversias del Orden Familiar 1 Acdo. Núm. Exp. 1555/2008 Expedientillo.
Rodríguez González J Luis su Sucesión. Sucesorio Familiar 1 Acdo. Núm. Exp. 793/2024.
Rodríguez Sánchez Conrado su Sucesión. Sucesorio Familiar 1 Acdo. Núm. Exp. 1265/2024.
Romero Silva Guillermo y Gutiérrez Cortés Mónica vs. Romero Gutiérrez Paola Itzell y Lagunas Bahena Rubén. Controversias del Orden Familiar Tomo II. 2 Acdos. Núm. Exp. 195/2024 Tomo II.
Rosette Villaseñor Marco Antonio vs. Jiménez Serralde Perla Miriam. Controversias del Orden Familiar Billetes. 1 Acdo. Núm. Exp. 1865/2021 Tomo II.
Ruíz Huerta Felipe vs. Ruíz Magaña Carolina Estefanny y Ruíz Magaña Carlos Omar. Controversias del Orden Familiar 1 Acdo. Núm. Exp. 971/2023.
Ruíz Marín María. Sucesorio Familiar 1 Acdo. Núm. Exp. 2031/2017.
Ruíz Martínez Andrea vs. Cruz Aguillon Fabián. Controversias del Orden Familiar Principal. 1 Acdo. Núm. Exp. 1477/2022.
Sánchez Miguel Francisco Javier vs. López- Bago Martínez Ana Luisa. Especial Familiar 1 Acdo. Núm. Exp. 783/2024.
Santamaría Alan Axel Rodríguez. Especial Familiar 2 Acdos. en Incidente. Núm. Exp. 519/2020 Inc. Regular Consecuencias Disol. 2 Promov. por Eva Ortiz Gómez.
Santana García Carlos César vs. Gamez Martínez Victoria Joselyn. Controversias del Orden Familiar 1 Acdo. Núm. Exp. 1027/2024.
Sierra Jiménez Rosa. Sucesorio Familiar 1 Acdo. Núm. Exp. 1447/2008.
Silva Alonso Gilberto vs. Sandi Ortiz Nohemí. Especial Familiar 1 Acdo. Núm. Exp. 1093/2022 Expediente.
Silva Torres Nancy vs. Zamora Peña Alejandro. Controversias del Orden Familiar 1 Acdo. Núm. Exp. 583/2021 Tomo II.
Tenorio Farfán María Elena vs. Juan Manuel Rivera Nieto. Controversias del Orden Familiar Inc. de Pag. Ret. de Pen. Ali. 1 Acdo. en Incidente. Núm. Exp. 1421/2005 Inc. de Retroactividad de Pensión Alimenticia.
Torres Moreno María Guadalupe vs. Jorge Alberto Ortega Olvera. Cont. Ord. Fam. Expedientillo. 1 Acdo. Núm. Exp. 1017/2010.
Ubaldo Vidal Brenda vs. Poo González Jesús Osvaldo Antonio. Controversias del Orden Familiar 1 Acdo. Núm. Exp. 1319/2024.
Vázquez Andrade Karina Margarita vs. Ramírez Jiménez Óscar. Controversias del Orden Familiar 1 Acdo. en Incidente. Núm. Exp. 2273/2012 Inc. de Cancel. de Pensión Alimenticia vs. Óscar Ramírez Vázquez.
Vázquez Jiménez Ana Karen vs. Peña Ambriz Mario. Controversias del Orden Familiar Inc. de Pag. de Pen. Ven. y su Inc. 2 Acdos. en Incidente. Núm. Exp. 1251/2021 Inc. de Pago de Pensiones Vencidas e Incremento.
Velázquez Domínguez Adriana vs. Pérez Velasco Fidel Ángel. Controversias del Orden Familiar Inc. de Liq. de Pen. Ins. 1 Acdo. en Incidente. Núm. Exp. 1471/2021 Inc. de Liquidación de Pensiones Insolutas.
Veracruz Calderón Virginia vs. Gutiérrez Monterde Adolfo. Especial Familiar 1 Acdo. Núm. Exp. 1087/2024.
Del Castillo Cortez Rolando su Sucesión. Sucesorio Familiar 1 Acdo. Núm. Exp. 1227/2023.

NO PUBLICADOS

Domínguez García Carlos su Sucesión. Sucesorio Familiar 1 Acdo. Núm. Exp. 1903/2021 Secc. Cuarta.
Sanders Isaak Roberto vs. Licóna Pasten Esperanza. Controversias del Orden Familiar 1 Acdo. en Incidente. Núm. Exp. 2103/2021 Inc. de Autr. de Salida y Regreso Al País.

AUDIENCIA

Ángel Juan Leticia vs. Ulises Alberto Contreras Zandejas. Aud. de Ley- Controversias del Orden Familiar 1 Audiencia. Núm. Exp. 1387/2015.
Chávez Santiago Karen vs. Franco González José Daniel. Aud. de Ley- Controversias del Orden Familiar 1 Audiencia. Núm. Exp. 733/2024.
Gallardo Andrade Argelia vs. Galicia Ortega Héctor Manuel. Platica Con Menor Controversias del Orden Familiar 1 Aud. en Incidente. Núm. Exp. 1877/2023 Inc. de Cambio de Guarda y Custodia.
Guerra Gómez Alberto vs. Marquina Olvera Karina Susana. Platica Con Menor Controversias del Orden Familiar 1 Audiencia. Núm. Exp. 899/2024.
Juárez Osnaya Paola Lizett vs. Cervantes Basurto Daniel. Aud. de Ley- Controversias del Orden Familiar 1 Audiencia. Núm. Exp. 333/2024.

LA SECRETARIA PROYECTISTA POR MINISTERIO DE LEY:
LIC. KARINA SANTIAGO SÁNCHEZ

SECRETARÍA "B"
ACUERDOS DEL 16 DE OCTUBRE DEL 2024
SIN PUBLICACIÓN

ACUERDOS DEL 15 DE OCTUBRE DEL 2024 NO PUBLICADOS

Alvarado Santos Jorge y Arcelia Margarita González Romero. Especial Familiar Expedientillo. 1 Acdo. Núm. Exp. 1240/2002.
Arenas García Eva vs. Morales Bautista José Juan. Especial Familiar 1 Acdo. en Incidente. Núm. Exp. 1626/2005 Inc. de Com. de Ali.
Arenas García Eva vs. Morales Bautista José Juan. Especial Familiar 1 Acdo. en Incidente. Núm. Exp. 1626/2005 Inc. de Pag. de Pens. Alim. Venc. y No Pag. e Incrementode Pens. Alim. Mayo 2023 a Mayo 2024.
Armijo Ortiz Adolfina Jovita. Sucesorio Familiar 1 Acdo. Núm. Exp. 858/2017.
Astorga Padilla Silvia Leticia vs. Raúl Alfredo Montes de Oca Arreola. Controversias del Orden Familiar 2 Acdos. en Incidente. Núm. Exp. 776/2010 Inc. de Can. de Pen. Ali. (S. L. A. P.).
Ávila Peñaloza María Magdalena vs. De Gante Téllez Dante. Especial Familiar Expedientillo. 1 Acdo. Núm. Exp. 1112/2021.
Avilés Rendón David vs. Villadozola Cortés Anaid. Especial Familiar 1 Acdo. en Incidente. Núm. Exp. 1156/2023 Inc. de Gua. Cus. y Pen. Ali.
Badillo Fuentes Rosalío. Sucesorio Familiar Expedientillo. 1 Acdo. Núm. Exp. 2224/2018.
Banfi Vázquez Giovanni vs. Aguilar Galeana Ayde Rosalinda. Controversias del Orden Familiar Expedientillo. 1 Acdo. Núm. Exp. 2122/2023.
Beaiz Cadena Martha vs. Alejo Cruz Ángel. Controversias del Orden Familiar 1 Acdo. en Otros. Núm. Exp. 910/2023 Tomo II.
Becerra Zabal Veitia Carlos Hipólito. Sucesorio Familiar 1 Acdo. Núm. Exp. 8/2018.
Cabello Vargas Román su Sucesión. Sucesorio Familiar 1 Acdo. Núm. Exp. 1454/2023.
Camarena Ramírez Jesús Héctor su Sucesión. Sucesorio Familiar 1 Acdo. Núm. Exp. 288/2022.
Campos Gutiérrez Guadalupe su Sucesión. Sucesorio Familiar 1 Acdo. Núm. Exp. 1510/2024.
Correa Rangel Alejandra vs. Gabriel Viveros Emir Adán. Controversias del Orden Familiar 1 Acdo. en Incidente. Núm. Exp. 1890/2022 Inc. de Cam. de Gua. y Cus.
Díaz Gazga Mayra Amor vs. Estrada Serrano Miguel Napoleon. Controversias del Orden Familiar 2 Acdos. Núm. Exp. 1120/2024.
Díaz Olmedo Urbano. Sucesorio Familiar 1 Acdo. Núm. Exp. 1046/2020.
Díaz Vázquez Dulce Gabriela vs. Hernández Meza Nicolás. Controversias del Orden Familiar Expedientillo. 1 Acdo. Núm. Exp. 1702/2018.
Dorantes Yáñez Raúl. Sucesorio Familiar 1 Acdo. en Incidente. Núm. Exp. 1212/2011 Inc. de Remoción de Albacea Mlov.
Fiel Rodríguez Jesús vs. Sara Medina Mendoza. Especial Familiar 1 Acdo. Núm. Exp. 2052/2018.
Flores Maldonado Nancy Miriam vs. Romero Sánchez Froylan. Especial Familiar 1 Acdo. en Expedientillo. Núm. Exp. 1586/1999.
Flores Ramos Alberto vs. Baxin Vera Ingrid Selene. Controversias del Orden Familiar 1 Acdo. Núm. Exp. 1572/2024.
Flores Santoyo Estela. Sucesorio Familiar 1 Acdo. Núm. Exp. 1812/2024.
Garagarza Avilés María Teresa vs. Rosendo Villaseñor Cazares. Especial Familiar 1 Acdo. Núm. Exp. 1738/2011.
Garcés Márquez Brandon vs. Rangel Amador Angélica. Controversias del Orden Familiar 1 Acdo. en Incidente. Núm. Exp. 368/2023 Inc. de Mod. de Con.
García Montes Guillermo su Sucesión. Sucesorio Familiar 1 Acdo. Núm. Exp. 972/2024.

SOLO CONSULTA
SOLO CONSULTA
SOLO CONSULTA

García y Rodríguez María Cristina su Sucesión. Sucesorio Familiar 1 Acdo. Núm. Exp. 1494/2023.
González Aispuro María de la Luz vs. Uribe Martínez Luis Álvaro Francisco. Controversias del Orden Familiar 1 Acdo. en Incidente. Núm. Exp. 42/2000 Inc. Red de Pen Alim.
González Castillo Laura vs. Martínez Venegas Roberto. Exh. Familiar 1 Acdo. en Exhorto. Núm. Exp. 1842/2024.
González Nabor Angélica Noemí vs. Hernández Dávila Jaime. Controversias del Orden Familiar 1 Acdo. Núm. Exp. 1776/2019.
Hernández Márquez Maribel vs. Rojas Arrecillas Luis Fernando. Controversias del Orden Familiar 1 Acdo. Núm. Exp. 278/2023.
Jirash Cado Laura María vs. Erik Cámara González. Ord. Civ. Expedientillo. 1 Acdo. Núm. Exp. 274/2008.
Lagunes Godínez Samuel Nair vs. Cuautla Miranda Rubicel. Especial Familiar 1 Acdo. Núm. Exp. 298/2024.
Lazcano Flores Nancy vs. Salcedo Lozada Francisco Javier. Controversias del Orden Familiar 1 Acdo. Núm. Exp. 230/2024.
Leonardo Mora Enrique vs. Menchaca Ortiz Lizbeth. Exh. Familiar 1 Acdo. en Exhorto. Núm. Exp. 1836/2024.
Lima Medina Alma Delia su Sucesión. Sucesorio Familiar 1 Acdo. Núm. Exp. 496/2022.
Linares Ildefonso Érika Aranza vs. Saldaña García Emiliano. Controversias del Orden Familiar 1 Acdo. Núm. Exp. 1184/2024.
López Hurtado Roberto Carlos vs. Mendoza Vega Melissa Belén. Especial Familiar 1 Acdo. en Incidente. Núm. Exp. 1234/2021 Inc. de Guarda y Cusotida y Convivencias.
Martínez Cruz José Refugio. Sucesorio Familiar 1 Acdo. Núm. Exp. 1974/2019.
Martínez Hernández Adolfo su Sucesión. Sucesorio Familiar 1 Acdo. Núm. Exp. 1242/2024.
Martínez Martínez Rocío vs. Prudencio Montoya Alejandro. Controversias del Orden Familiar 1 Acdo. Núm. Exp. 192/2024.
Martínez Moreno Alejandra. Especial Familiar Billete. 1 Acdo. en Incidente. Núm. Exp. 1950/2009 Tomo III, Inc. de Act. y Aum. de Obl. Ali.
Martínez Zalce Pérez Gallardo Luis Manuel. Int. 1 Acdo. Núm. Exp. 1546/2003.
Melo Armenta Dara Daniela vs. Valencia Gómez Arturo Omar. Controversias del Orden Familiar 1 Acdo. Núm. Exp. 162/2023.
Monroy Alcántara Antonio. Sucesorio Familiar 1 Acdo. en Otros. Núm. Exp. 1598/2011 Tomo II, Secc. I.
Montufar Reyes Julio Javier su Sucesión. Sucesorio Familiar 1 Acdo. en Otros. Núm. Exp. 902/2016 Sec. II.
Negrete Gutiérrez Reyna Elizabeth vs. Bustamante Cruz Juan Tomás. Controversias del Orden Familiar 1 Acdo. Núm. Exp. 1650/2019.
Olivo Granados Katia Guadalupe vs. Aguilar Carrillo Óscar Isarael. Controversias del Orden Familiar 2 Acdos. en Incidente. Núm. Exp. 188/2016 Inc. de Mod. y Pag. de Pen. Ali.
Oropeza Arellano Teresa. Juris. Voluntaria Familiar 1 Acdo. Núm. Exp. 350/2017.
Pacheco Portillo Manuel vs. Pacheco Portillo Manuel. Sucesorio Familiar 1 Acdo. en Incidente. Núm. Exp. 1548/2018 Inc. de Opo. Al Inv.
Palomino Castillo Orlando Magdiel vs. Hernández Peña Dulce Elizabeth. Controversias del Orden Familiar 1 Acdo. en Incidente. Núm. Exp. 1792/2019 Inc. de Can. de Visitas y Convivencias.
Paredes Amézcua Amhed Jonatan vs. Pérez Palacios Roxana Magdalena. Especial Familiar 1 Acdo. en Incidente. Núm. Exp. 1872/2018 Inc. de Pensiones Caidas.
Patiño Martínez Ingrid Vanessa vs. Rosillo Anaya Martín Arturo. Controversias del Orden Familiar 1 Acdo. en Incidente. Núm. Exp. 930/2022 Inc. de Mod. de Reg. de Vis.
Perea Licóna Raquel de Los Ángeles. Sucesorio Familiar 1 Acdo. Núm. Exp. 1174/2012.
Pérez Ramírez Silvia vs. Sánchez Ramírez Gustavo. Controversias del Orden Familiar 1 Acdo. en Otros. Núm. Exp. 560/2023 Tomo II.
Piña López Javier vs. Mejía Vera Alicia. Especial Familiar 1 Acdo. Núm. Exp. 1050/2024.
Ramírez Andrade María Magdalena vs. Sánchez Ávalos Aldo. Exh. Familiar 1 Acdo. en Exhorto. Núm. Exp. 1832/2024.
Ramírez Mendoza Elizabeth vs. Rosas Mérida Edgar. Especial Familiar 1 Acdo. Núm. Exp. 34/2020.
Ramírez Razo Óscar David vs. Gutiérrez López Ana Rosa. Especial Familiar 1 Acdo. Núm. Exp. 1776/2023.
Reyes Nava Modesto su Sucesión. Sucesorio Familiar 3 Acdos. Núm. Exp. 2104/2023.
Rico Hernández Jesús Ubaldo Opv vs. Priscila Delu Velasco Velasco. Controversias del Orden Familiar Expedientillo. 1 Acdo. Núm. Exp. 1202/2020.
Riquelme Sáenz Iván Alejandro vs. Cuéllar Salcedo Laura Adriana y Riquelme Cuéllar Sonia Larissa y Riquelme Cuéllar Laura Sofía. Controversias del Orden Familiar 2 Acdos. en Otros. Núm. Exp. 54/2023 Tomo II.
Rivas López Érika Susana vs. Vázquez Armendáriz Luis Armando. Controversias del Orden Familiar 1 Acdo. en Incidente. Núm. Exp. 326/2017 Inc. de Red. y Can. de Pen. Ali.
Rivera Romero Jaime René su Sucesión. Sucesorio Familiar 1 Acdo. Núm. Exp. 1670/2024.
Rodríguez Cruz Silvia vs. Jiménez Flores Armando. Controversias del Orden Familiar 1 Acdo. Núm. Exp. 868/2024.
Rodríguez López Ricardo vs. Vital Sánchez Aroki Ariana. Especial Familiar 1 Acdo. Núm. Exp. 364/2024.
Rodríguez Meza Silvina. Sucesorio Familiar Expedientillo. 1 Acdo. Núm. Exp. 850/2014.
Rodríguez Montoya Josefina. Controversias del Orden Familiar 2 Acdos. Núm. Exp. 2134/2022.
Romero Díaz Rodolfo. Sucesorio Familiar Expedientillo. 1 Acdo. Núm. Exp. 1494/2017.
Romero Paz Juan Carlos vs. Tapia Solís Liliana. Controversias del Orden Familiar 1 Acdo. Núm. Exp. 142/2020.
Ruíz Zempoaltecatl Areli Adamaris vs. Martínez Veloz Juan Pablo Aldair. Controversias del Orden Familiar 1 Acdo. Núm. Exp. 1744/2024.
Saba Raffoul Isaac y/o Isaac Saba Raffoul. Sucesorio Familiar 1 Acdo. en Otros. Núm. Exp. 1426/2008 Tomo III.
Sáenz Herrera Julia Misha Elena vs. García Flores José Elías. Exh. Familiar 1 Acdo. en Exhorto. Núm. Exp. 1720/2024.
Saiz Tejero Carlos. Sucesorio Familiar 1 Acdo. en Otros. Núm. Exp. 212/2016 Tomo II, Sec. I.
Salas Cabrera Lucía Guadalupe vs. Salas Flores Azael Uriel. Controversias del Orden Familiar 1 Acdo. en Otros. Núm. Exp. 1856/2017 Tomo II.
Salazar Cedillo Eleno su Sucesión. Sucesorio Familiar 1 Acdo. Núm. Exp. 1008/2024.
Sánchez Arcega Ricardo Yozafat vs. Iribe Godoy Viridiana Arlette. Controversias del Orden Familiar 1 Acdo. en Amparo. Núm. Exp. 950/2020 Amparo: 844/2021-V.
Sánchez Solorio Jorge. Sucesorio Familiar 2 Acdos. Núm. Exp. 1932/2015.
Santamaría Sandoval Agustina. Sucesorio Familiar 1 Acdo. en Otros. Núm. Exp. 776/2009 Secc. III.
Santos Ortega Otilia. Sucesorio Familiar Expedientillo. 1 Acdo. Núm. Exp. 652/2021.
Torelli Ramírez Giorgio vs. Torres Alcalá Carla Araceli. Especial Familiar 2 Acdos. en Incidente. Núm. Exp. 1038/2016 Inc. de Pago de Pen. Alim. Vencidas y No Cobradas 2.
Ulrich Ward Óscar. Sucesorio Familiar 1 Acdo. Núm. Exp. 702/2002.
Ulrich Ward Óscar. Sucesorio Familiar 1 Acdo. Núm. Exp. 702/2002 Secc. II.
Valdez Anguiano José Carlos vs. Karime Guadalupe Cruz Ocampo. Especial Familiar Dada. 1 Acdo. en Incidente. Núm. Exp. 2236/2015 de Aumento de Pensión Alimenticia.
Vázquez Fernández María Eusebia Elena vs. Pardo Vázquez César Alejandro. Controversias del Orden Familiar 1 Acdo. en Incidente. Núm. Exp. 1284/2021 Inc. de Falsedad de Firma.
Vázquez Martínez Diana Andrea vs. Roa Fuentes Myrna y Sistema para el Desarrollo Integral de la Familia de la Ciudad de México. Controversias del Orden Familiar 1 Acdo. Núm. Exp. 866/2023.
Villena Olvera Felícitas. Sucesorio Familiar 1 Acdo. Núm. Exp. 296/2019.
Yáñez Torres Cuauhtémoc Alejandro vs. Yáñez Álvarez Rodrigo Cuahutonalli. Exh. Familiar 1 Acdo. en Exhorto. Núm. Exp. 1830/2024.

MAL PUBLICADOS

Cruz Téllez Miguel vs. Elizabeth Constantina Persino. Ord. Civil Familiar 1 Acdo. en Incidente. Núm. Exp. 1340/2006 Inc. de Cum. y Aum. de Pen. Ali.

AUDIENCIA

Calderón Santander Jéssica Wendolynne vs. Espinoza Sandoval Marcos Manuel. Controversias del Orden Familiar 1 Audiencia. Núm. Exp. 710/2023.

SOLO CONSULTA
SOLO CONSULTA
SOLO CONSULTA

Meade Godínez Christopher vs. González Montelongo Yamileth. Controversias del Orden Familiar 1 Aud. en Otros. Núm. Exp. 1022/2023 Tomo II.

SENTENCIAS DEFINITIVAS DEL 15 DE OCTUBRE DEL 2024 NO PUBLICADOS

Armijo Morales Ramiro su Sucesión. Sucesorio Familiar Sent. Def. 1 Núm. Exp. 2160/2023

LA SECRETARIA DE ACUERDOS
LIC. JUSTINA GABRIELA REYES PEREZ

DÉCIMO NOVENO DE LO FAMILIAR

SECRETARÍA "A"
ACUERDOS DEL 16 DE OCTUBRE DEL 2024

Aceves Limón Elsa Martha vs. Francisco Domínguez García. Especial Familiar Razon Actuarial. 1 Acdo. Núm. Exp. 771/2015.

Aguilar Zúñiga Ernesto su Sucesión. Sucesorio Familiar Autoriza. 2 Acdos. Núm. Exp. 1213/2024 Principal.

Alarcón Alarcón María su Sucesión. Sucesorio Familiar Autoriza. 1 Acdo. Núm. Exp. 983/2024 Principal.

Alfaro Ramírez Bertha vs. Alejandro Álvarez Gómez. Controversias del Orden Familiar Familiar Autoriza. 1 Acdo. Núm. Exp. 1241/2008 Bis. 1.

Álvarez Arriaga José Luis vs. Eyssautier Martínez Martha Claudia. Especial Familiar Ced Sin Dilig. 1 Acdo. Núm. Exp. 415/2024 Principal.

Arenas Calleja Gonzalo Xavier y Muñoz Nuño David y Rodríguez Medellín Jarumy Azucena. Controversias del Orden Familiar Familiar Req. Sala Of. 10353. 1 Acdo. Núm. Exp. 1519/2023 Principal.

Ávila López Vianey vs. Mendoza Hernández Rubén Omar. Controversias del Orden Familiar Familiar 1 Acdo. en Otros. Núm. Exp. 1161/2017 Tomo V [V].

Ayala Cejudo Elia del Carmen su Sucesión. Sucesorio Familiar Razon Not. 1 Acdo. Núm. Exp. 1785/2023 Principal.

Báez Fuentes María Teresa su Sucesión. Ord. Civil Familiar Dev de Documentos. 1 Acdo. Núm. Exp. 1555/2024.

Becerril Ramírez Jorge su Sucesión. Sucesorio Familiar Desahogo Vista Mp. 1 Acdo. Núm. Exp. 717/2024 Principal.

Blancas Flores Alfredo vs. Vivas Cabral Vallery Sofía. Exh. Familiar Archivo. 1 Acdo. Núm. Exp. 121/2018.

Bravo Bolanos Cacho Juan Francisco Orlando su Su. Sucesorio Familiar Llegada Autos. 1 Acdo. Núm. Exp. 1051/1997 Principal.

Cárdenas Cortés Isabel vs. Betancourt Falco Juan Pablo. Especial Familiar Rebeldia Apel. 1 Acdo. Núm. Exp. 1195/2017.

Carrillo Chávez Myrna Teresa su Sucesión. Sucesorio Familiar Fecha Audiencia. 1 Acdo. Núm. Exp. 2221/2023 Principal.

Cervera Surdez David Augusto. Juris. Voluntaria Familiar Desahogo Vista Mp. 1 Acdo. Núm. Exp. 1427/2024 Principal.

Díaz Camacho Daniel vs. Ord. Civil Familiar Ced Sin Dilig. 1 Acdo. Núm. Exp. 673/2010.

Doniz Gutiérrez Engracia su Sucesión. Sucesorio Familiar Inf Notaria 197. 1 Acdo. Núm. Exp. 1755/2019.

Esparza Romero Antonia su Sucesión. Sucesorio Familiar Desahogo Vista Mp. 1 Acdo. Núm. Exp. 1761/2024 Principal.

Fierro Domínguez Leonor. Sucesorio Familiar Debera Estar a Constancia. 2 Acdos. Núm. Exp. 19/2021.

Flores Muñoz Alejandro su Sucesión. Sucesorio Familiar Desahogo Vista Mp. 1 Acdo. Núm. Exp. 1455/2024 Principal.

Fuentes Ochoa Fernando Antonio vs. Mungia Mendoza Mónica. Especial Familiar Acdo. de Cabal Cump. 1 Acdo. en Incidente. Núm. Exp. 355/2016 Inc. Liq. Reg. Patr. Separación de Bienes.

García González Aidé vs. Olivares López Fortunato. Controversias del Orden Familiar Familiar Inf Sat. 1 Acdo. Núm. Exp. 1237/2021.

García Sanabria Ascención vs. Lidia Juárez Hernández. Esp. Hip. Razon Not. 1 Acdo. Núm. Exp. 115/2005.

González Bautista Gustavo vs. Alarcón Bárcena Karla Adriana. Controversias del Orden Familiar Familiar Aud. Difiere. 1 Acdo. Núm. Exp. 839/2024 Principal.

González Castañeda María de la Luz su Sucesión. Sucesorio Familiar Razon Not. 1 Acdo. Núm. Exp. 311/2023 Principal.

González Salcedo Carlos su Sucesión. Sucesorio Familiar Designan Albacea. 1 Acdo. Núm. Exp. 2021/2023 Principal.

González Torres María del Carmen vs. Hernández Sánchez Jorge Arturo. Especial Familiar Llegada Autos. 1 Acdo. Núm. Exp. 1863/2017.

Grego Micha Amelia vs. Metta Jafif Alfredo. Exh. Familiar Se Requiere. 1 Acdo. en Exhorto. Núm. Exp. 1799/2024.

Gutiérrez Cosío Juana su Sucesión. Sucesorio Familiar Fecha Audiencia. 1 Acdo. Núm. Exp. 2151/2023 Principal.

Guzmán Frías Elvira su Sucesión. Sucesorio Familiar Inf Cejur. 1 Acdo. Núm. Exp. 809/2024 Principal.

Guzmán Fernández de Lara Verónica Ana Laura vs. Armen Stankov. Especial Familiar Billete de Depósito. 1 Acdo. en Incidente. Núm. Exp. 787/2006 Inc. de Pago de Sent. Interlocutoria.

Guzmán Fernández de Lara Verónica Ana Laura vs. Armen Stankov. Especial Familiar Copias. 1 Acdo. Núm. Exp. 787/2006 Bis. 1.

Herrera Jiménez Norma vs. Hernández Hinojosa Víctor. Controversias del Orden Familiar Familiar Llegada Autos. 1 Acdo. Núm. Exp. 221/2018.

Ignacio Garduño Griselda vs. Martínez Hernández Alejandro. Controversias del Orden Familiar Familiar Acuerdo. 1 Acdo. Núm. Exp. 451/2018 Tomo Cuatro.

Irra López Adriana vs. Sánchez Tarango Daniel. Exh. Familiar Exh. Admitido. 1 Acdo. en Exhorto. Núm. Exp. 1813/2024.

Juárez Pérez Juan Carlos vs. Gutiérrez Solache Erendira. Especial Familiar Llegada del Arc. Jud. 1 Acdo. Núm. Exp. 1179/2015.

Lastra Trueba Pedro vs. Zabaleta León Verónica. Especial Familiar Razon Not. 1 Acdo. en Incidente. Núm. Exp. 373/2024 Inc. de Guarda y Custodia Régimen de Visitas y Convivencias Pensión Alimenticia y Liquidación P.

Leyte Tepexpa Mariela vs. Eli Leyte Estrada. Controversias del Orden Familiar Familiar Turno Cedula. 1 Acdo. Núm. Exp. 1313/2018.

Lira Alceda Anhot su Sucesión. Sucesorio Familiar Razon Not. 1 Acdo. Núm. Exp. 1901/2023 Principal.

López López José Roberto vs. Rosales Lucio María Ángela. Ord. Civil Familiar Ced Sin Dilig. 1 Acdo. Núm. Exp. 1801/2023 Principal.

Mancillas Ríos José de Jesús. Sucesorio Familiar Desahoga Req. 1 Acdo. Núm. Exp. 543/2021.

Manjarez Arguello Jesús. Sucesorio Familiar Razon Not. 1 Acdo. en Otros. Núm. Exp. 169/2016 Secc. II.

María Teresa Ramos Rodríguez. Controversias del Orden Familiar Familiar Llegada Autos. 1 Acdo. en Expedientillo. Núm. Exp. 223/2008 No Corresponde.

Martínez Cano Ana María su Sucesión. Sucesorio Familiar Recibe Copias Cert. 1 Acdo. Núm. Exp. 1787/2021.

Martínez Ceballos Brenda Betzabet vs. Sánchez Ponce Ernesto. Controversias del Orden Familiar Familiar Deja Sn Efectos Diverso Auto. 1 Acdo. en Incidente. Núm. Exp. 185/2018 Inc. de Cancel. de Pensión Alimenticia.

Martínez Ceballos Brenda Betzabet vs. Sánchez Ponce Ernesto. Controversias del Orden Familiar Familiar Deja Sn Efectos Diverso Auto. 1 Acdo. en Incidente. Núm. Exp. 185/2018 Inc. de Modificación de Convenio.

Martínez Ceballos Brenda Betzabet vs. Sánchez Ponce Ernesto. Controversias del Orden Familiar Familiar Deja Sin Efectos Auto. 2 Acdos. Núm. Exp. 185/2018 Vía de Apremio.

Martínez Reyes Gustavo vs. García Flores Violeta. Controversias del Orden Familiar Familiar Llegada Autos. 1 Acdo. Núm. Exp. 1155/2022.

Martínez Vargas Francisco Javier su Sucesión. Sucesorio Familiar Desahogo Vista Mp. 1 Acdo. Núm. Exp. 1587/2024 Principal.

Medina Campos Oscar vs. Luna Bautista Nayeli Jazmin. Especial Familiar Rebeldia Divorcio. 1 Acdo. Núm. Exp. 727/2024.

Mejía López Minerva Jael vs. García Vélez David. Controversias del Orden Familiar Familiar Turno Oficio. 1 Acdo. Núm. Exp. 1793/2022.

Mejía Hernández Patrocinio. Sucesorio Familiar Vista. 1 Acdo. en Incidente. Núm. Exp. 901/1989 Inc. de Remoción de Albacea.

Membrilla Silvia. Sucesorio Familiar Autoriza. 1 Acdo. Núm. Exp. 893/2015.

Méndez Jiménez Hipólito. Sucesorio Familiar Llegada Autos. 1 Acdo. Núm. Exp. 105/2023 Principal.

Miranda Peralta Viviana vs. García Calderón Eder. Especial Familiar Inf Archivo Judicial. 1 Acdo. Núm. Exp. 159/2024 Principal.

Montoya Ixtla Odette vs. Zaragoza López Raúl. Controversias del Orden Familiar Familiar Informe. 1 Acdo. Núm. Exp. 1487/2022 Principal.

Morales Ortiz Fabiola Minerva vs. Óscar Cervantes Ruíz. Ord. Civil Familiar Ced Sin Diligenciar. 2 Acdos. Núm. Exp. 1241/2012.

SOLO CONSULTA
SOLO CONSULTA
SOLO CONSULTA

Olguín González Maribel vs. Sosa Eustasio Edgar. Controversias del Orden Familiar Familiar Dev Minuta. 1 Acdo. Núm. Exp. 451/2021.

Ortiz Adame Alfonso su Sucesión. Sucesorio Familiar Desahogo Vista Mp. 1 Acdo. Núm. Exp. 1517/2024 Principal.

Ortiz Jiménez Ana Karen vs. Aguilera Martínez Héctor. Controversias del Orden Familiar Familiar Acuerdo. 1 Acdo. Núm. Exp. 731/2023 Principal.

Oseguera Ramírez Celsa vs. Vilchis Amador Julio César. Especial Familiar Archivo. 1 Acdo. Núm. Exp. 1531/2008 Principal.

Pacheco Morales Carlos Antonio vs. Zahira Karime Pachecano Alvarado. Controversias del Orden Familiar Familiar Ced Dilig. 1 Acdo. en Incidente. Núm. Exp. 809/2021 Inc. de Incumplimiento de Convn. y Modificación de Guarda y Custodia.

Peimbert y Palma Roberto Arturo Valentín vs. Eduardo Arturo y Lizette del Carmen Ambos de Apellidos Peimbert Morales. Controversias del Orden Familiar Familiar Turno Oficio. 1 Acdo. Núm. Exp. 1449/2019.

Pérez Rosas Claudia Elena vs. Hernández Urrutia Isidro. Controversias del Orden Familiar Familiar Contestación. 1 Acdo. Núm. Exp. 1579/2024.

Quiroz Soria Mario Alberto vs. Yáñez Pimentel Luis Eduardo. Ord. Civil Familiar Cédula. 1 Acdo. en Exhorto. Núm. Exp. 1557/2024.

Ramírez Páez Alma Luz vs. Albañil Vargas Gustavo. Ord. Civil Familiar Archivo. 1 Acdo. Núm. Exp. 727/2023 Principal.

Ramírez Soto Sharim Odette vs. Salinas Montiel Adrián. Controversias del Orden Familiar Familiar Inf Cejur. 1 Acdo. Núm. Exp. 1675/2024.

Rendón Manríquez Aura Penelope su Sucesión. Sucesorio Familiar Desahogo Vista Mp. 1 Acdo. Núm. Exp. 1687/2023 Principal.

Reyes Villalobos Gabriel Arturo vs. Ichikawa Ortega Masumi. Controversias del Orden Familiar Familiar Copias Con Vista. 1 Acdo. en Otros. Núm. Exp. 1093/2019 Tovo IV del Principal.

Rivas Posada Carlos Daniel su Sucesión. Sucesorio Familiar Recibe Copias Cert. 1 Acdo. Núm. Exp. 2199/2023 Principal.

Rodríguez Barrera María Estela su Sucesión. Sucesorio Familiar Manifestaciones. 1 Acdo. Núm. Exp. 1617/2024 Principal.

Rodríguez Marceliano Josefa vs. Santos López Rodrigo. Controversias del Orden Familiar Familiar Autoriza. 1 Acdo. Núm. Exp. 1205/2020.

Romero Silva Felipe. Int. Recibe Copias Cert. 1 Acdo. Núm. Exp. 1273/2006.

Romo Pérez Bertha su Sucesión. Sucesorio Familiar Inf Archivo Judicial. 1 Acdo. Núm. Exp. 1139/2024 Principal.

Rubio Hernández Francisca vs. Herrera Zúñiga Humberto. Ord. Civil Familiar Turno Exhorto. 1 Acdo. Núm. Exp. 1673/2023 Principal.

Ruíz Magaña Rubén Antonio vs. Azamar Romero Patricia. Ord. Civil Familiar 7 Dada Cta. No Admite Prueba. 2 Acdos. en Incidente. Núm. Exp. 131/2012 Inc. de Liquidación de Soc. Conyugal.

Salazar Padilla Mariana Monserrat vs. Torres García Fernando Adolfo. Ord. Civil Familiar Ced Sin Dilig. 1 Acdo. Núm. Exp. 103/2023 Principal.

Sánchez Armenta Constantino su Sucesión. Sucesorio Familiar Archivo. 1 Acdo. Núm. Exp. 495/2023 Principal.

Sánchez Iniesta María de Los Ángeles su Sucesión. Sucesorio Familiar Desahogo Vista Mp. 1 Acdo. Núm. Exp. 1443/2024 Principal.

Sánchez Martínez Sidronio. Sucesorio Familiar Llegada Autos. 1 Acdo. Núm. Exp. 2121/2022 Principal.

Santiago Sosa Noel vs. Durán Martínez Rocío. Especial Familiar Autorización. 1 Acdo. Núm. Exp. 785/2020.

Santillán Ángeles Genoveva. Sucesorio Familiar Acuerdo. 2 Acdos. en Otros. Núm. Exp. 363/2021 Secc. III.

Segovia Velázquez Gustavo. Vía de Apremio Familiar Llegada Autos. 1 Acdo. Núm. Exp. 379/2023 Principal.

Serrano Soria Martha su Sucesión. Sucesorio Familiar Ced Dilig. 1 Acdo. Núm. Exp. 971/2022.

Torres Sánchez Elmer su Sucesión. Sucesorio Familiar Vista. 2 Acdos. Núm. Exp. 457/2024 Principal.

Valdelomar Córdova León Felipe vs. Barrón Flores Maheli. Especial Familiar Contestación. 1 Acdo. Núm. Exp. 379/2024 Principal.

Vargas Sánchez Verónica vs. Rendón Segoviano Alberto Jorge. Especial Familiar Copias Cert. 1 Acdo. Núm. Exp. 959/2024 Principal.

Vázquez Hurtado Aldo vs. Arzate Ortega Verónica Andrea. Controversias del Orden Familiar Familiar Ced Dilig. 2 Acdos. en Incidente. Núm. Exp. 101/2022 Inc. de Cump. de Convenio.

Vázquez Nieto Ana Consuelo vs. Hernández Briones Juan Israel. Especial Familiar Archivo. 1 Acdo. Núm. Exp. 765/2018.

Velázquez Trejo Brenda Isabel vs. Iván Bueno Cuéllar. Controversias del Orden Familiar Familiar Aud. Difiere. 1 Acdo. en Incidente. Núm. Exp. 637/2021 Inc. de Cambio de Guarda y Custodia.

Villalpando Méndez Atanacio su Sucesión. Sucesorio Familiar Desahogo Vista Mp. 1 Acdo. en Incidente. Núm. Exp. 1169/2022 Inc. de Repos. de Autos.

De Villa López Karla María vs. Ibáñez Molina Sergio. Controversias del Orden Familiar Familiar Ced Dilig. 1 Acdo. Núm. Exp. 283/2024 Principal.

De la Rosa Majia Gyselle Mynhamy vs. Cristian Alejandro Rueda Soster. Controversias del Orden Familiar Familiar Ced Sin Dilig. 1 Acdo. Núm. Exp. 1853/2023.

Del Olmo Garduño Claudia Edith vs. Jasso Sánchez Augusto Iván. Controversias del Orden Familiar Familiar Informe. 1 Acdo. Núm. Exp. 1769/2022 Principal.

MAL PUBLICADOS

Quiroz Soria Mario Alberto vs. Yáñez Pimentel Luis Eduardo. Ord. Civil Familiar Cédula. 1 Acdo. en Exhorto. Núm. Exp. 1557/2024.

NO PUBLICADOS

Aguayo Silva María Eugenia y Aguayo Silva José Luis y Aguayo Silva Rebeca y Aguayo Silva Javier y Aguayo Silva Rita Guillermina y Aguayo Silva Guillermo. Sucesorio Familiar Requerimiento Elec. 1 Acdo. Núm. Exp. 1805/2024.

Jiménez Simón Rosalba vs. Robles Castro Ricardo. Ord. Civil Familiar 1 Acdo. en Incidente. Núm. Exp. 1629/2022 Inc. de Compensación de Bienes Adquiridos Durante el Matr. y Pensión Alineticia Compensato.

Jiménez Simón Rosalba vs. Robles Castro Ricardo. Ord. Civil Familiar 1 Acdo. Núm. Exp. 1629/2022 Principal.

SENTENCIA DEFINITIVAS DEL 16 DE OCTUBRE DEL 2024

Solís Hernández María Magdalena vs. Soriano García Daniel. Especial Familiar Sent. Def. 1 Núm. Exp. 741/2024 Principal

ACUERDOS DEL 15 DE OCTUBRE DEL 2024 NO PUBLICADOS

Acevedo Benítez Luis Alberto vs. Torres Legorreta Pamela Estefania. Controversias del Orden Familiar Expedientillo. 1 Acdo. Núm. Exp. 845/2024 Principal.

Álvarez González María Alejandra vs. Toribio Marcos Roberto. Ord. Civil Familiar Recibe Bilete. 1 Acdo. Núm. Exp. 1691/2023 Principal.

Álvarez Gutiérrez Juan Manuel vs. Cabrera Chassin Dolores Elizabeth. Especial Familiar Turno Cedula. 1 Acdo. Núm. Exp. 499/2022.

Álvarez Ledezma José Luis vs. Salgado Villar Gennidelta. Especial Familiar Turno Cedula. 1 Acdo. en Incidente. Núm. Exp. 281/2018 Inc. de Cuantif. y Pago de Pensión Alimenticia Provisional Adeudada.

Amézcua Rodríguez Alfredo su Sucesión. Sucesorio Familiar Vista Mp. 1 Acdo. Núm. Exp. 251/2024 Principal.

Ángel Camacho Antonio vs. Gómez Arrazola Yesenia. Especial Familiar Comparece Recibe Billete. 1 Acdo. Núm. Exp. 535/2019.

Ángel Camacho Antonio vs. Gómez Arrazola Yesenia. Especial Familiar Desahoga Vista. 1 Acdo. en Incidente. Núm. Exp. 535/2019 Inc. de Cambio de G y C.

Ávila Monter Martín y/o Martín Ávila, su Sucesión. Sucesorio Familiar Resolución. 1 Acdo. Núm. Exp. 559/2022.

Ayala Peláez Esther su Sucesión. Exh. Familiar Exh. Admitido. 1 Acdo. en Exhorto. Núm. Exp. 1823/2024.

Batalla López María del Rocío vs. Carlos Ramón de la Cerda. Controversias del Orden Familiar Turno Exhorto. 1 Acdo. Núm. Exp. 1321/2008.

Bautista Rodríguez M Elena su Sucesión. Sucesorio Familiar Mp Desahoga Vista. 3 Acdos. Núm. Exp. 1219/2024 Principal.

Buitrón Arvea Francisco su Sucesión. Sucesorio Familiar Manifestaciones. 1 Acdo. Núm. Exp. 599/2022.

Cabral Lorena Vanessa vs. Spada Huerta José Antonio. Controversias del Orden Familiar Ced Dilig. 1 Acdo. Núm. Exp. 1987/2023 Principal.

Calderón Murguía Carlos Gerardo vs. Aurora Itzel Jusue Santos. Especial Familiar Debera Estarse. 1 Acdo. en Incidente. Núm. Exp. 1543/2021 Inc. de Visitas y Convivencias Familiares.

Carreto Soto Jaime y Martha Damián Núñez. Div. Vol. Glosese Expdllo. 1 Acdo. Núm. Exp. 153/1987.

Casas Pérez Rosa Lucía su Sucesión. Sucesorio Familiar Inf Gestión Tecnológica. 1 Acdo. Núm. Exp. 887/2023 Principal.

Castañón Ruíz Pedro. Sucesorio Familiar Ced Sin Dilig. 1 Acdo. Núm. Exp. 2113/2021 Secc. Tercera.

SOLO CONSULTA
SOLO CONSULTA
SOLO CONSULTA

Cisneros Sánchez María Felisa su Sucesión. Sucesorio Familiar Aclare Cho del Tanto. 1 Acdo. Núm. Exp. 137/2018 Secc. Tercera de Administración.

Contreras Herrera Iván vs. Monroy Franco Tania Alejandra. Exh. Familiar Oficio. 1 Acdo. en Exhorto. Núm. Exp. 1707/2024.

Contreras Olmos Pascuala Trinidad su Sucesión. Sucesorio Familiar Llegada Autos. 1 Acdo. Núm. Exp. 383/2018.

Corella Flores Edgar Chake vs. Olmedo Vargas María del Rosario. Controversias del Orden Familiar Desahoga Vista y Se Pone a Dispo Oficio. 1 Acdo. Núm. Exp. 1369/2023 Principal.

Corona Rendón Paulina Isabeu vs. Mendoza Sánchez José Felipe. Controversias del Orden Familiar Ced Sin Dilig. 1 Acdo. Núm. Exp. 1705/2024.

Duarte Sigala Miguel Ángel vs. Barrera Sánchez Rosalinda. Especial Familiar Disposición. 1 Acdo. en Incidente. Núm. Exp. 2185/2015 Inc. de Pensión Alimenticia.

Escalante Magno Arturo vs. López Mendoza Valeria. Especial Familiar Dar Fe Actuario. 2 Acdos. Núm. Exp. 2128/2023 Principal.

Estrada Hernández José Alberto vs. Romero Hernández Alejandra. Controversias del Orden Familiar Inf Cecofam. 2 Acdos. Núm. Exp. 875/2022.

Estrada Hernández José Alberto vs. Romero Hernández Alejandra. Controversias del Orden Familiar Inf Dif. 1 Acdo. en Incidente. Núm. Exp. 875/2022 Inc. de Cesación de la Oblig. de Pensión Alimenticia.

Flores Rodríguez Iliana Minerva vs. José Alberto Contreras Percastre. Controversias del Orden Familiar Inc. Repos. de Autos. 1 Acdo. Núm. Exp. 895/2005 Bis. 1.

Fonseca Ilizalituri Ramón y María Luisa Alvarado Ramírez vs. Sucesorio Familiar Archivo. 1 Acdo. Núm. Exp. 1483/2012.

Fuentes Romero Saúl Martín su Sucesión. Sucesorio Familiar Requerimiento. 1 Acdo. Núm. Exp. 1767/2024 Principal.

García Martínez Alicia vs. Juan Antonio Díaz Rodríguez. Controversias del Orden Familiar Turno Cedula. 1 Acdo. en Incidente. Núm. Exp. 1971/2013 Inc. de Cambio de Guarda y Custodia de Menor.

Glower Lagunas Juan Fernando su Sucesión. Sucesorio Familiar Archivo. 1 Acdo. Núm. Exp. 1071/2018.

Gómez Miranda Flor Beatriz vs. Carreola Nares Marco Antonio. Especial Familiar Glosese Expdllo. 1 Acdo. Núm. Exp. 505/2024 Principal.

González Barba Claudia Ibett vs. Irwin Ignacio Carcaño González. Controversias del Orden Familiar Razon Not. 1 Acdo. Núm. Exp. 1923/2009 Bis. 3.

González Delmonte Francisco Raúl vs. González Soto Martina. Controversias del Orden Familiar Archivo. 1 Acdo. Núm. Exp. 1143/2002 Principal.

González Martínez Jéssica vs. Chopin Martínez Gustavo Eduardo. Controversias del Orden Familiar Inf Sere. 1 Acdo. Núm. Exp. 1449/2024 Principal.

González Palma María Luisa su Sucesión. Sucesorio Familiar Autoriza. 1 Acdo. Núm. Exp. 1783/2022 Principal.

González Romero Gregorio (su Sucesión) y Montiel Serrano María Irene de la Cruz (su Sucesión). Exh. Familiar Exh. Admitido. 1 Acdo. en Exhorto. Núm. Exp. 1809/2024.

Guadarrama Cisneros Brendha Lizbet vs. Rodríguez López Juan Carlos. Ord. Civil Familiar Turno Oficio. 1 Acdo. en Incidente. Núm. Exp. 1931/2023 Inc. de Pensiones Alimenticia, Guarda y Custodia.

Guerrero Pérez Pedro su Sucesión. Sucesorio Familiar Razon de Notificación. 1 Acdo. Núm. Exp. 1393/2024 Principal.

Gutiérrez Alvarado Daniel vs. Luna Amador Trinidad. Especial Familiar Turno Oficio. 2 Acdos. Núm. Exp. 889/2024 Principal.

Gutiérrez García María del Socorro vs. Benítez García José Leonor. Ord. Civil Familiar Ejecutoria. 1 Acdo. en Incidente. Núm. Exp. 1815/2023 Inc. Liquidación de Sociedad Conyugal.

Gutiérrez Nava Diana Massiel vs. López León Andy Osmar. Controversias del Orden Familiar Dev Minuta Bueno. 2 Acdos. Núm. Exp. 1379/2024 Principal.

Heredia Cortés Josefina su Sucesión. Sucesorio Familiar Inf Cejur. 1 Acdo. Núm. Exp. 1193/2024 Principal.

Hernández Ramírez María Lorena vs. González Pasaran Ricardo Daniel. Controversias del Orden Familiar Admisión. 1 Acdo. Núm. Exp. 1807/2024 Principal.

Huang Jiadi su Sucesión. Sucesorio Familiar 1 Acdo. Núm. Exp. 1457/2021.

Jarquín Reyes Ana Delia vs. Cárdenas Francisco Jesús. Especial Familiar Turno Cedula. 1 Acdo. Núm. Exp. 751/2024 Principal.

Juárez Velázquez Blanca Rosa vs. Martínez Juárez Víctor Manuel. Exh. Familiar Exh. No Admitido. 1 Acdo. en Exhorto. Núm. Exp. 1827/2024.

Kiwan Ibrahim Camile Foaud vs. Altamirano Mayorga Flor de María. Especial Familiar Certificación Emplazada 76. 1 Acdo. en Incidente. Núm. Exp. 369/2020 Inc. de Pago de Pensiones de Diciembre 2023, Enero, Febrero, Marzo, Abril 2024.

Lanuza Gurria Carolina vs. Ramírez Juárez Carlos Abel. Controversias del Orden Familiar Turno Oficio. 1 Acdo. Núm. Exp. 1097/2024 Principal.

Larragoiti Beltrán Gabriela vs. Sergio Alberto Rodríguez Castrejón. Controversias del Orden Familiar Autoriza. 2 Acdos. Núm. Exp. 315/2021.

León González Candelario su Sucesión. Sucesorio Familiar Rec Doc Originales. 1 Acdo. Núm. Exp. 2013/2021.

López González Eva Yazmín vs. Meléndez Reséndiz Víctor Hugo. Especial Familiar Rebeldia Revocación. 1 Acdo. Núm. Exp. 963/2024 Principal.

López López Armando vs. María Luisa Vázquez Villanueva. Div. Incausado Archivo. 1 Acdo. Núm. Exp. 531/2011.

López Romero Luis Ángel vs. Íñigo Ortega Karla. Controversias del Orden Familiar 2 Acdos. Núm. Exp. 1629/2024 Principal.

López Torres Fany Elizabeth vs. Cano Ramírez Óscar. Controversias del Orden Familiar Turno Oficio. 1 Acdo. Núm. Exp. 1387/2024 Principal.

López Vázquez José su Sucesión. Sucesorio Familiar Fecha Aud. 790. 1 Acdo. Núm. Exp. 1703/2023 Principal.

Macías Corichi Itzel Valeria vs. Merel González Emmanuel. Especial Familiar Turno Cedula. 1 Acdo. Núm. Exp. 917/2024 Principal.

Manzo Fernández Francisco Jesús vs. Leyva Ibarra Maricela. Controversias del Orden Familiar Expedientillo. 1 Acdo. Núm. Exp. 1323/2019.

Martínez Ávila Juan Carlos su Sucesión. Sucesorio Familiar Aud. 805. 1 Acdo. Núm. Exp. 857/2022.

Martínez Ceballos Brenda Betzabet vs. Sánchez Ponce Ernesto. Controversias del Orden Familiar Dif- Estudio Socioeconomico. 1 Acdo. en Incidente. Núm. Exp. 185/2018 Inc. de Cancel. de Pensión Alimenticia.

Martínez Ceballos Brenda Betzabet vs. Sánchez Ponce Ernesto. Controversias del Orden Familiar Acuerdo. 1 Acdo. Núm. Exp. 185/2018 Vía de Apremio.

Mazon Galicia Emma vs. Buenrostro Vielmas Eduardo. Ord. Civil Familiar Turno Oficio. 1 Acdo. en Incidente. Núm. Exp. 1023/2005 Inc. de Liquidación de la Sociedad Conyugal Tomo II.

Medina Mérida Ramón Raúl vs. Rodríguez Maldonado Karen Rubí. Controversias del Orden Familiar Acuerdo. 3 Acdos. Núm. Exp. 325/2024 Principal.

Melgar Espinoza Carmen vs. Merlos Merlos Mario. Controversias del Orden Familiar No Admite Objeción. 1 Acdo. en Incidente. Núm. Exp. 1655/2016 Inc. de Cambio de Guarda y Custodia.

Melgoza Contreras Rosendo. Juris. Voluntaria Familiar Ceds Diligs. 1 Acdo. Núm. Exp. 411/2024 Principal.

Mendoza Contreras Amada Concepción su Sucesión. Sucesorio Familiar Vista Mp. 1 Acdo. Núm. Exp. 1767/2023 Principal.

Mendoza Velasco Jovita su Sucesión. Sucesorio Familiar Desahogo Vista Mp. 1 Acdo. Núm. Exp. 343/2024 Principal.

Mendoza y Quiroz César Sergio Samuel su Sucesión. Sucesorio Familiar Turno Oficio Expedientillo. 1 Acdo. Núm. Exp. 1301/2019.

Miranda Moncada Vanesa vs. Franco González Manuel. Especial Familiar Ced Dilig. 1 Acdo. Núm. Exp. 1521/2021.

Miranda Reyes Pablo. Sucesorio Familiar Expedientillo. 1 Acdo. Núm. Exp. 297/2011.

Molina Abarca Ma. Guadalupe vs. García Radilla Sergio. Exh. Familiar Exh. Admitido. 1 Acdo. en Exhorto. Núm. Exp. 1819/2024.

Molina Mauleon Matilde vs. Hernández Delgado Noé. Especial Familiar Ced Dilig. 1 Acdo. Núm. Exp. 947/2024 Principal.

Monteho Acevedo Mariana vs. Rodríguez Coss Hugo Edher. Exh. Familiar Oficio. 1 Acdo. en Exhorto. Núm. Exp. 1727/2024.

Morales Casiano Sandra Tatiana. Vía de Apremio Familiar Vista Mp. 1 Acdo. Núm. Exp. 2117/2022 Principal.

Morales Torres Gabriela vs. Castillo Butron Rodolfo. Exh. Familiar Exh. Admitido. 1 Acdo. en Exhorto. Núm. Exp. 1459/2024.

Munguía Estrada Angélica vs. González Uriostegui Alfredo. Especial Familiar Expedientillo. 1 Acdo. en Incidente. Núm. Exp. 1041/2022 Inc. de Modificación de Convenio.

SOLO CONSULTA
SOLO CONSULTA
SOLO CONSULTA

Ortega Brito Guadalupe Elizabeth vs. Rendón Torres Miguel Sebastián. Especial Familiar Ord Nva Ced. 1 Acdo. Núm. Exp. 203/2024 Principal.

Ortega Téllez Kathia vs. Adrián Novia Raygosa. Controversias del Orden Familiar Turno Cedula. 1 Acdo. Núm. Exp. 1295/2023.

Oziel Pérez Efrén su Sucesión. Sucesorio Familiar Turno Cedula. 1 Acdo. Núm. Exp. 1103/2022.

Pasten Calva Guillermina su Sucesión. Sucesorio Familiar Admisión. 1 Acdo. Núm. Exp. 1815/2024 Principal.

Pérez Rosas Claudia Elena vs. Hernández Urrutia Isidro. Controversias del Orden Familiar Billete de Depósito. 1 Acdo. Núm. Exp. 1579/2024.

Pérez Vega Roberto. Sucesorio Familiar Girar Exh. 1 Acdo. Núm. Exp. 193/2021 Secc. II.

Peña Hernández Manuel vs. Fernández Ortega Patricia Gabriela. Especial Familiar Billete de Depósito. 2 Acdos. Núm. Exp. 2263/2023 Principal.

Ponce Cruz Pedro su Sucesión. Sucesorio Familiar 1 Acdo. Núm. Exp. 1659/2024 Principal.

Quiroz Soria Mario Alberto vs. Yáñez Pimentel Luis Eduardo. Ord. Civil Familiar Cédula. 1 Acdo. en Exhorto. Núm. Exp. 1557/2024.

Rabadán Benítez Blanca Estela su Sucesión. Sucesorio Familiar Copias Cert. 1 Acdo. Núm. Exp. 161/2022.

Ramales Uribe Érika Noemí vs. Rangel Rodríguez José Miguel. Controversias del Orden Familiar 1 Acdo. Núm. Exp. 1661/2024 Principal.

Ramos Domínguez Priscila Yireh vs. Hernández González Alejandro. Controversias del Orden Familiar Inf Dif. 2 Acdos. Núm. Exp. 961/2022.

Reséndiz Pichardo Marcos su Sucesión. Sucesorio Familiar Auto Expendientillo. 1 Acdo. Núm. Exp. 1951/2018 Secc. II Investarios y Avaluos.

Reyes Cedillo Moisés Dionisio su Sucesión. Sucesorio Familiar Inf Archivo Judicial. 1 Acdo. Núm. Exp. 1259/2024 Principal.

Reyes Martínez Elena vs. Velázquez Lázaro Luis Ángel. Controversias del Orden Familiar Recibe Bilete. 2 Acdos. Núm. Exp. 1213/2020.

Reyes Soto Porfiria. Sucesorio Familiar Manifestaciones. 1 Acdo. Núm. Exp. 35/2013.

Ríos Solís Sheila Yuriko vs. López González José Arturo. Controversias del Orden Familiar Not Est Socioeconomicos. 3 Acdos. Núm. Exp. 139/2024 Principal.

Rocha Silvestre Gabriela Jazmín vs. González Méndez Uriel. Exh. Familiar Vista. 1 Acdo. en Exhorto. Núm. Exp. 1725/2024.

Romero Eslava Elena. Sucesorio Familiar Expedientillo. 1 Acdo. Núm. Exp. 1013/2012.

Rosas Medina Bárbara Elyan vs. De la Cruz Báeza Pedro Alberto. Controversias del Orden Familiar Turno Oficio. 1 Acdo. Núm. Exp. 1275/2024 Principal.

Rovirosa Hernández María Cristina su Sucesión. Sucesorio Familiar Sicor. 1 Acdo. Núm. Exp. 2195/2019.

Rovirosa Hernández María Cristina su Sucesión. Sucesorio Familiar Turno Oficio. 1 Acdo. en Incidente. Núm. Exp. 2195/2019 Inc. de Oposisión Al Inventario y Avalúo.

Ruíz Magaña Rubén Antonio vs. Azamar Romero Patricia. Ord. Civil Familiar 6 Vista Con 98. 4 Acdos. en Incidente. Núm. Exp. 131/2012 Inc. de Liquidación de Soc. Conyugal.

Salas Robledo Ricardo vs. Salas Terán Joyce Monserrat y Otra. Exh. Familiar Exh. Admitido Parcialmente. 1 Acdo. en Exhorto. Núm. Exp. 1817/2024.

Salazar Mendoza Domingo vs. Bashkoz Hernández María Toyka. Especial Familiar Admite Super. 1 Acdo. en Incidente. Núm. Exp. 37/2020 Inc. de Pensión Alimenticia Compensatoria.

Salinas Pacheco Paulina vs. López Temoltzi Álvaro. Controversias del Orden Familiar Turno Oficio. 1 Acdo. Núm. Exp. 1279/2024.

Sánchez Guzmán Sarai vs. Meza Espinosa José Antonio. Especial Familiar Oficio Cnbv. 1 Acdo. en Incidente. Núm. Exp. 41/2020 Inc. de Cump. de Convenio.

Sánchez Santillán Socorro su Sucesión. Sucesorio Familiar Desahoga Req. 1 Acdo. Núm. Exp. 1755/2024 Principal.

Santana Becerril Martha vs. Eliseo Tlaxcalteca Aponte. Especial Familiar Ced Dilig. 1 Acdo. Núm. Exp. 623/2013.

Santeliz Gutiérrez Omar vs. Vicencio García Stephanie Guadalupe. Controversias del Orden Familiar Turno Oficio. 1 Acdo. Núm. Exp. 1339/2019.

Saucedo Padilla Daniel vs. Carrasco González Roxana. Exh. Familiar Oficio. 1 Acdo. en Exhorto. Núm. Exp. 1729/2024.

Silva Sánchez Maricela vs. Ariel Vilchis Mejía. Especial Familiar Devolución de Documentos. 1 Acdo. en Incidente. Núm. Exp. 849/2020 Inc. de Liquidación de la Sociedad Conyugal.

Suárez Vivanco Fidel Leonardo vs. Alma Sabrina Romero Gómez. Controversias del Orden Familiar Billete de Depósito. 2 Acdos. en Incidente. Núm. Exp. 1965/2013 Inc. de Fijación de Pensión Alimenticia.

Tamayo Ortiz María Isabel vs. C. Oficial del Regisro del Edo. Fam. de Mineral del Mnte, Hidalgo y Otro. Exh. Familiar Exh. Admitido. 1 Acdo. en Exhorto. Núm. Exp. 1811/2024.

Torra y Monroy Auria Catalin Porfiria vs. Rra y Monroy Auria Catalin Porfiria. Sucesorio Familiar Se Reserva. 1 Acdo. en Incidente. Núm. Exp. 413/2016 Inc. Oposición de Julio 2022- Julio- 23 Promom Pór Socorro Beatriz. Con Fecha 30- Nov. 23.

Torres González Alma Delia vs. Alan Gerson Hernández Lugo. Controversias del Orden Familiar Inf Imss. 1 Acdo. Núm. Exp. 953/2020.

Tula Saldaña Claudia Isabel vs. Medina Bautista Fernando. Especial Familiar Expedientillo. 1 Acdo. Núm. Exp. 561/2024 Principal.

Valdés Salazar Yolanda. Sucesorio Familiar Manifestaciones. 1 Acdo. Núm. Exp. 1479/2023 Principal.

Valerio Arroyo María Celia. Juris. Voluntaria Familiar Fecha Audiencia. 1 Acdo. Núm. Exp. 1251/2024 Principal.

Vázquez Hernández Estela vs. Villanueva García Arturo. Controversias del Orden Familiar Expedientillo. 1 Acdo. Núm. Exp. 69/2021.

Velarde Gracida María Alejandra vs. Tapia García Joel. Controversias del Orden Familiar Archivo. 1 Acdo. en Expedientillo. Núm. Exp. 19/2006 Bis. 1.

Velázquez Alfonso Luis Omar vs. Ramírez Rosales Claudia Viviana. Exh. Familiar Se Requiere. 1 Acdo. en Exhorto. Núm. Exp. 1789/2024.

Villa Vicente Yeny Marlen vs. Rosales Reyes Francisco. Controversias del Orden Familiar Turno Cedula. 1 Acdo. Núm. Exp. 1855/2023 Principal.

Villafuerte y Bloon Florencia Evangelina su Sucesión. Sucesorio Familiar Acumula Al Juzgado 24. 1 Acdo. Núm. Exp. 2203/2023 Principal.

Villalba Montes Blanca Michelle vs. García Díaz David Alejandro. Ord. Civil Familiar Fecha Audiencia. 1 Acdo. en Incidente. Núm. Exp. 537/2023 Inc. de Fijación de Pensión Alimenticia y Guarda y Custodia.

Villaseñor Martínez Miguel Ángel vs. Martínez Taboada María Cristina. Exh. Familiar Vista. 1 Acdo. en Exhorto. Núm. Exp. 1623/2024.

Villavicencio Hernández Nancy Samantha vs. Lorenzo Nájera Gustavo. Controversias del Orden Familiar Inf HSBC. 1 Acdo. Núm. Exp. 1285/2024 Principal.

Zamudio Verónica Merino vs. Ortiz Carrillo Ernesto. Controversias del Orden Familiar Informe. 2 Acdos. Núm. Exp. 1847/2021.

Zavala Negrete Enedina su Sucesión. Sucesorio Familiar Girar Oficio. 1 Acdo. Núm. Exp. 135/2018.

Zavala Negrete Enedina su Sucesión. Sucesorio Familiar Acuerdo. 1 Acdo. en Incidente. Núm. Exp. 135/2018 Inc. de Opc de Avaluo e Inv.

Zavala Negrete Enedina su Sucesión. Sucesorio Familiar Aclare. 1 Acdo. en Incidente. Núm. Exp. 135/2018 Inc. de Oposición a la Rendición de Ctas. Septiembre 2017- Agosto 2024.

Zavala Negrete Enedina su Sucesión. Sucesorio Familiar Rendición de Ctas. 1 Acdo. en Otros. Núm. Exp. 135/2018 Rendición de Ctas. Parcial.

AUDIENCIA

Ávila López Vianey vs. Mendoza Hernández Rubén Omar. Aud. de Ley Pasa a Sent. Controversias del Orden Familiar 1 Aud. en Incidente. Núm. Exp. 1161/2017 Inc. de Eliminación de Pensión.

Ávila López Vianey vs. Mendoza Hernández Rubén Omar. Controversias del Orden Familiar 1 Aud. en Incidente. Núm. Exp. 1161/2017 Inc. de Modificación de Guarda y Custodia y Régimen de Convivencias.

García Camacho Alejandra de la Cruz vs. Boubet Fernando Raúl. Aud. 272, Se Difiere Turno 9 Especial Familiar. 1 Audiencia. Núm. Exp. 729/2023.

Lozano Rangel Karen Alejandra vs. Mauricio Anguiano Jorge Luis. Platica de Menor, Turno 1 Controversias del Orden Familiar 1 Audiencia. Núm. Exp. 101/2023 Principal.

LA SECRETARIA DE ACUERDOS
LIC. MARISOL PIÑA FLORES

SOLO CONSULTA
SOLO CONSULTA
SOLO CONSULTA

SECRETARÍA "B"
ACUERDOS DEL 16 DE OCTUBRE DEL 2024

Almazán Méndez Claudia Adriana vs. Montoya Castro Eduardo. Controversias del Orden Familiar Familiar 1 Acdo. Núm. Exp. 48/2023.

Araujo Castillo Danton su Sucesión. Sucesorio Familiar 1 Acdo. Núm. Exp. 1522/2024 Principal.

Arguello Durán María del Refugio. Sucesorio Familiar 1 Acdo. Núm. Exp. 184/2021.

Arreola Torres Ricardo vs. Vanegas Labarrios Marcela Lizzouli. Controversias del Orden Familiar Familiar 1 Acdo. Núm. Exp. 1034/2023 Bis. 2 Tomo II.

Avellaneda Romero Alejandro vs. Guerra Torres Pricila. Controversias del Orden Familiar Familiar 1 Acdo. Núm. Exp. 424/2022.

Balderas Mendoza José Luis vs. Camacho Salazar Angélica. Controversias del Orden Familiar Familiar 1 Acdo. Núm. Exp. 1478/2024 Principal.

Cuadriello Bustos Felipe su Sucesión. Sucesorio Familiar 1 Acdo. Núm. Exp. 606/2024 Principal.

Domínguez Conde Alberto Jorge vs. Martínez Torres Norly Cecilia. Especial Familiar J Pasa a Sentencia. 1 Acdo. en Incidente. Núm. Exp. 2228/2019 Bis. 2 Inc. de Cancel. de Pensión Alienticia.

Domínguez Martínez Elizabeth vs. Zapata Pedraza Juan Enrique. Especial Familiar 1 Acdo. Núm. Exp. 2142/2023 Principal.

Ferreyro Salazar Verónica Patricia vs. Guillermo Plazola Anguiano. Controversias del Orden Familiar Familiar J Turno. 1 Acdo. Núm. Exp. 2292/2014.

García Ramos Katia Itzel vs. Castillo Martínez Eduardo Rafael. Controversias del Orden Familiar Familiar 2 Acdos. Núm. Exp. 714/2024 Principal.

González Gordiano Jonathan Iván vs. Ruíz Marín Alma Delia. Controversias del Orden Familiar Familiar J Reprogración de Audiencia. 1 Acdo. Núm. Exp. 1838/2023 Principal.

Hernández Calzada Gerardo vs. Ramírez Torres Jacqueline. Controversias del Orden Familiar Familiar 1 Acdo. Núm. Exp. 144/2002 Principal.

Mancilla Mancilla Hilario su Sucesión. Sucesorio Familiar 1 Acdo. Núm. Exp. 900/2024 Principal.

Martínez Corales Daniela Jocelyn vs. Vázquez Ramírez Samuel. Controversias del Orden Familiar Familiar 2 Acdos. en Incidente. Núm. Exp. 954/2023 Bis. 2 Régimen de Visitas y Convivencias.

Martínez Mendoza Catalina vs. Cruz Victorino Andrés. Ejec. Merc. 1 Acdo. Núm. Exp. 1150/2009.

Medina Ramírez Diana Laura vs. Lara Ramos Diego Maximiliano. Controversias del Orden Familiar Familiar 1 Acdo. Núm. Exp. 1154/2023.

Mendoza Sotelo María Soledad vs. Ortiz Barrera Leonardo. Controversias del Orden Familiar Familiar 2 Acdos. Núm. Exp. 2082/2019.

Monroy Redondo Karina Guadalupe vs. Martínez Cabrera Roberto. Ord. Civil Familiar J Dada Aclara 30/09/2024 Turno. 1 Acdo. Núm. Exp. 2052/2023 Principal.

Morales Morales Delia vs. Zazueta García Jesús. Controversias del Orden Familiar Familiar 1 Acdo. Núm. Exp. 1988/2023 Principal.

Moreno Ruíz Juan Rogelio su Sucesión. Sucesorio Familiar 2 Acdos. Núm. Exp. 402/2023 Principal.

Nicanor Olivares Manuel su Sucesión. Sucesorio Familiar 1 Acdo. Núm. Exp. 1562/2022.

Pérez Velarde Silvino su Sucesión. Sucesorio Familiar 1 Acdo. Núm. Exp. 2212/2023 Principal.

Pineda Tinajero Isauro Eduardo. Juris. Voluntaria Familiar 1 Acdo. Núm. Exp. 692/2024 Principal.

Piña Rivera Giselle Alejandra vs. López Cárdenas Gerardo Ernesto. Ord. Civil Familiar 1 Acdo. Núm. Exp. 920/2023 Principal.

Rivas Fuentes Blanca Monserrat vs. Mora Barragán Alejandro. Controversias del Orden Familiar Familiar Minuta. 1 Acdo. en Incidente. Núm. Exp. 92/2012 Bis. 3 Vía de Apremio.

Rivera Nava Ignacio vs. Rivera Cabello Diego Ignacio. Exh. Familiar Autorización. 1 Acdo. en Exhorto. Núm. Exp. 1778/2024.

Rivera Villaseñor Aline Paola vs. Alonso Infante Jorge Arturo. Controversias del Orden Familiar Familiar 1 Acdo. Núm. Exp. 2136/2023 Principal.

Romero Castro Yadira vs. Aramburo García Mario Daniel. Controversias del Orden Familiar Familiar Cedula Sin Diligenciar. 1 Acdo. Núm. Exp. 494/2024 Principal.

Rubio Hernández Ricardo su Sucesión. Sucesorio Familiar 4 Acdos. Núm. Exp. 228/2022.

Ruíz Posadas Sidronio su Sucesión. Sucesorio Familiar J Reprograma Audiencia. 1 Acdo. Núm. Exp. 2088/2023 Principal.

Sánchez Hanono y Torres Fernando vs. Rojas Echavarría Ana Laura. Controversias del Orden Familiar Familiar J4 Manif. 6 Acdos. Núm. Exp. 604/2024.

Tiburcio Berumen José Gabriel y/o José Gabriel Berumen Tiburcio vs. Bercht Saez de Nanclares Yésica María del Carmen y/ orcenas Mendoza Bercht Sáenz de Nandares Yésica María del Carmen. Controversias del Orden Familiar Familiar J Turno. 1 Acdo. en Incidente. Núm. Exp. 1270/2013 Bis. 3 Tomo II - Modificación y Cump. de Convenio.

Vargas Estrada Stephanie vs. Garduño Montiel José de Jesús. Controversias del Orden Familiar Familiar 1 Acdo. Núm. Exp. 744/2017.

Youshimatz Aranzola Ruth vs. Posada Terán José Gerardo. Controversias del Orden Familiar Familiar 1 Acdo. en Incidente. Núm. Exp. 972/2013 Bis. 4 Cuantif. de Pensiones Alimenticias Provisionales Vencidas.

Zagal Morales María Luisa vs. Gutiérrez Colín Raúl Juventino. Ord. Civil Familiar 1 Acdo. Núm. Exp. 2068/2022 Principal.

De la Rosa Castañeda Elizabeth vs. Ambriz Martínez Diego. Controversias del Orden Familiar Familiar 1 Acdo. Núm. Exp. 252/2023.

NO PUBLICADOS

Aguayo Silva María Eugenia y Aguayo Silva José Luis y Aguayo Silva Rebeca y Aguayo Silva Javier y Aguayo Silva Rita Guillermina y Aguayo Silva Guillermo. Sucesorio Familiar Requerimiento Elec (J). 1 Acdo. Núm. Exp. 1804/2024 Principal.

Carrillo Ulloa Antonio su Sucesión. Sucesorio Familiar Admite (J)- Turno. 1 Acdo. Núm. Exp. 1808/2024 Principal.

Cervantes Romero Guillermo. Int. J Vista. 1 Acdo. Núm. Exp. 1414/2003.

Cortés Domínguez José su Sucesión. Sucesorio Familiar J. 1 Acdo. Núm. Exp. 438/2023 Principal.

Flores Becerril Mariana vs. Díaz Ortega Miguel Ángel. Controversias del Orden Familiar Familiar J Señala Plática. 1 Acdo. Núm. Exp. 414/2024 Principal.

Galeana Posada Mónica vs. Reyes Secundino Brian. Controversias del Orden Familiar Familiar J. 1 Acdo. Núm. Exp. 872/2024 Principal.

González Carbajal Ezequiel vs. Hernández Martínez Claudia. Controversias del Orden Familiar Familiar J Rebeldia- Señala Audiencia. 1 Acdo. Núm. Exp. 542/2022.

González Morales Juan Manuel vs. Itzel Nicte- Ha Villegas García. Especial Familiar J1 Cedd. 2 Acdos. en Incidente. Núm. Exp. 998/2016 Bis. 2 Guarda y Custodia.

Hernández Ramírez José Nereo su Sucesión. Sucesorio Familiar J Pone a Disposición del Notario. 1 Acdo. Núm. Exp. 1056/2022 Bis. 4 Secc. IV.

Laguerenne Cazares Sarah Dominique Samantha vs. Torres Soriano Héctor. Controversias del Orden Familiar Familiar J2. 2 Acdos. Núm. Exp. 1584/2024 Principal.

Marín Sánchez Enrique Javier. Juris. Voluntaria Familiar J Vista. 1 Acdo. Núm. Exp. 354/2020.

Martínez Donjuan Jéssica Isabel vs. García Ramírez Jesús Alberto. Controversias del Orden Familiar Familiar J Req Sala. 1 Acdo. Núm. Exp. 2238/2023.

Menchaca López Erika Jazmín vs. Gaona López Brandon Shamir. Controversias del Orden Familiar Familiar J Admite- Turno. 1 Acdo. Núm. Exp. 1672/2024 Principal.

Morales Peña Alejandro vs. Alonso López Edith. Controversias del Orden Familiar Familiar J Turno. 1 Acdo. Núm. Exp. 1322/2024 Principal.

Ortiz Campos Norma Angélica vs. Trejo Ruíz Juan Carlos. Controversias del Orden Familiar Familiar J F Traslado. 1 Acdo. Núm. Exp. 1436/2024 Principal.

Perea González María Dolores vs. Quiroz Nava Anatalio Alejandro. Controversias del Orden Familiar Familiar J Pasa a Sentencia. 1 Acdo. en Expedientillo. Núm. Exp. 2236/2011 Bis. 3 Cancel. de Pensión Alimenticia.

Ramírez Lazcano Maribel vs. Huaracha Ramírez Francisco. Controversias del Orden Familiar Familiar Admite (J)- Turno. 1 Acdo. Núm. Exp. 1798/2024 Principal.

SOLO CONSULTA
SOLO CONSULTA
SOLO CONSULTA

Rodríguez Salgado Jazmín Alejandra vs. Ortega Peláez Andrés Yair. Controversias del Orden Familiar Familiar J Vista. 1 Acdo. Núm. Exp. 1760/2013.

Sánchez Vera Maricarmen vs. Camacho Reséndiz Noé. Controversias del Orden Familiar Familiar Previene (J). 1 Acdo. Núm. Exp. 1800/2024 Principal.

Sarabia Durán Alfredo Martín vs. Peña Monroy Grecia. Controversias del Orden Familiar Familiar J2 Vista. 2 Acdos. Núm. Exp. 1354/2022 Principal.

Solís Román Guadalupe Lizbeth vs. González Arroyo Lenin Salvador. Especial Familiar J Contesta. 1 Acdo. Núm. Exp. 644/2024 Principal.

Trinidad Barriga Óscar vs. Olivos Montealegre Jennifer Paola. Controversias del Orden Familiar Familiar Admite (J)- Turno. 1 Acdo. Núm. Exp. 1810/2024 Principal.

Velázquez Cabañas María Felícitas su Sucesión. Sucesorio Familiar J2 Info Archivo Jud. 2 Acdos. Núm. Exp. 1536/2024 Principal.

Yáñez Rojo Gabriela vs. Romero Cruz Leonardo. Controversias del Orden Familiar Familiar J Turno. 1 Acdo. en Incidente. Núm. Exp. 872/2020 Bis. 2 Incumplimiento de Pensión Alimenticia.

Zenteno Ortega Daniel Eliezer vs. Zenteno Ugalde Amado Eliezer. Controversias del Orden Familiar Familiar J. 1 Acdo. Núm. Exp. 1132/2024 Principal.

ACUERDOS DEL 15 DE OCTUBRE DEL 2024 NO PUBLICADOS

Aguilera Amézcua Eduardo su Sucesión. Sucesorio Familiar 1 Acdo. Núm. Exp. 1128/2023 Principal.

Almeida Lainez María de Lourdes. Sucesorio Familiar 1 Acdo. Núm. Exp. 1018/2016.

Álvarez de Rossier Juan Manuel Humberto su Sucesión. Sucesorio Familiar 1 Acdo. Núm. Exp. 1164/2024 Principal.

Analco Aguilar Rosa María del Carmen vs. -----. Juris. Vol. 1 Acdo. Núm. Exp. 1220/2011.

Bernal Franco Rodolfo vs. Buendía Garrido María del Rocío. Especial Familiar 1 Acdo. en Incidente. Núm. Exp. 596/2020 Bis. 2 Fijación y Pago de Pensión Alimenticia Provisional y Pensión Compensatoria.

Bernal Ugalde Yolanda Yereth vs. Jonathan Wyliam Ávila Escobar. Ord. Civil Familiar 1 Acdo. Núm. Exp. 78/2021.

Berrios Rangel Antonia su Sucesión. Sucesorio Familiar 1 Acdo. Núm. Exp. 732/2022.

Carcaño y Ricalde Renne Armando. Int. 1 Acdo. Núm. Exp. 420/1994.

Castañeda Santibañez Fabiola vs. Rangel Bojorges Mendoza Arturo. Controversias del Orden Familiar J Turno. 1 Acdo. Núm. Exp. 968/2024 Principal.

Clemente Beltrán María Encarnación su Sucesión. Sucesorio Familiar 1 Acdo. Núm. Exp. 702/2024 Principal.

Corona Villagómez Ernesto vs. Baltazar Victoria Luz María. Controversias del Orden Familiar 1 Acdo. Núm. Exp. 602/2024.

Coronado Pérez Espiridion su Sucesión. Sucesorio Familiar 1 Acdo. Núm. Exp. 866/2024 Principal.

Cristain Fuentes Guillermo Vicente su Sucesión. Sucesorio Familiar 1 Acdo. Núm. Exp. 536/2023 Principal.

Diosdado Rangel Jesús. Sucesorio Familiar 1 Acdo. Núm. Exp. 1118/2021.

D´Alva Hinojosa Tatiana vs. Romero Chávez Erick. Controversias del Orden Familiar Comparecencia. 1 Acdo. Núm. Exp. 1840/2024 Principal.

Farfán Caudillo Miguel Ángel. Sucesorio Familiar 1 Acdo. Núm. Exp. 124/2023 Principal.

Galicia Gallardo Nancy vs. Licona Hernández Luis Alfonso. Controversias del Orden Familiar 1 Acdo. Núm. Exp. 1314/2024 Principal.

Gallegos Lara Ofelia Marina vs. Jovany Reyes García. Especial Familiar 1 Acdo. Núm. Exp. 196/2015.

García Ruíz Guadalupe vs. -----. Int. 1 Acdo. Núm. Exp. 2008/2011.

García y Pérez Elisa su Sucesión. Sucesorio Familiar 1 Acdo. Núm. Exp. 558/2023 Principal.

Germán Argot Irene vs. Mario Casado Téllez. Div. Nec. 1 Acdo. Núm. Exp. 46/1999.

González García José Guadalupe vs. Pérez Moreno Elizabeth. Especial Familiar 1 Acdo. en Incidente. Núm. Exp. 1292/2013 Inc. de Cambio de Guarda y Custodia.

Granados Rodríguez Evelyn Lizbeth vs. Silva Ochoa Ricardo. Controversias del Orden Familiar 1 Acdo. Núm. Exp. 1972/2023.

Gutiérrez Díaz Jaime su Sucesión. Sucesorio Familiar 1 Acdo. Núm. Exp. 690/2024 Principal.

Hernández Ruvalcaba Diana María vs. Oficial 03 del Registro Civil de Nezahualcóyotl, Estado de México. Exh. Familiar Se Requiere. 1 Acdo. en Exhorto. Núm. Exp. 1806/2024.

Hidalgo Béjarano Astrid Elena vs. Donato Gutiérrez José Guadalupe. Controversias del Orden Familiar 2 Acdos. Núm. Exp. 1454/2019.

Hilario Arellano Amelia vs. Mariscal Pérez Luis Alberto. Controversias del Orden Familiar 1 Acdo. Núm. Exp. 1238/2024 Principal.

Ibarra Villarreal María Asunción. Juris. Voluntaria Familiar 1 Acdo. Núm. Exp. 1130/2023 Principal.

Jardón López José Luis su Sucesión. Sucesorio Familiar Resolución. 1 Acdo. Núm. Exp. 2174/2023 Principal.

Jiménez Vicente Leopoldo vs. Jiménez Ávila Ángela. Especial Familiar 1 Acdo. en Incidente. Núm. Exp. 2098/2021 Indicente de Liquidación de Sociedad Conyugal e Incremento de Pensión Alimenticia.

Juárez Cruz Juan su Sucesión. Sucesorio Familiar 1 Acdo. Núm. Exp. 2102/2023 Principal.

Lara Martínez José Luis vs. Paola Lara Martínez y Luis Lara Martínez. Controversias del Orden Familiar 1 Acdo. Núm. Exp. 164/2021.

Lemus Ortiz Alberta su Sucesión. Sucesorio Familiar 1 Acdo. Núm. Exp. 542/2024 Principal.

Lujan Guerrero Lael Yahir. Juris. Voluntaria Familiar 1 Acdo. Núm. Exp. 1756/2021.

Madrigal Gamiño María Soledad su Sucesión. Sucesorio Familiar 1 Acdo. Núm. Exp. 868/2023 Principal.

Manzanares Valencia Selene vs. Guzmán Pérez Julion Alexis. Controversias del Orden Familiar Comparecencia. 1 Acdo. Núm. Exp. 1850/2024 Principal.

Martínez Carrillo Leobarda. Sucesorio Familiar 1 Acdo. Núm. Exp. 2128/2022 Principal.

Martínez Donjuan Jéssica Isabel vs. García Ramírez Jesús Alberto. Controversias del Orden Familiar 1 Acdo. Núm. Exp. 2238/2023.

Martínez Martínez Juan Mariano su Sucesión. Sucesorio Familiar 1 Acdo. Núm. Exp. 1798/2022 Principal.

Martínez Poblete Marytere vs. Agustín González José de Jesús. Especial Familiar 1 Acdo. Núm. Exp. 524/2024 Principal.

Martínez Salgado Gloria. Sucesorio Familiar 1 Acdo. Núm. Exp. 782/2020.

Mejorada Velásquez Karla Jasmín vs. Ocaña Anaya Fernando. Controversias del Orden Familiar 1 Acdo. Núm. Exp. 1614/2024 Principal.

Mora Salazar Carlos Abisai su Sucesión. Sucesorio Familiar Resolución. 1 Acdo. Núm. Exp. 458/2023 Principal.

Morales Diosdado María de Los Ángeles. Sucesorio Familiar 1 Acdo. Núm. Exp. 902/2013.

Muñoz González Rosalía vs. Vázquez Muñoz Carlos Aarón. Exh. Familiar Exh. Oficio y Prevención. 1 Acdo. en Exhorto. Núm. Exp. 1822/2024.

Núñez Sánchez Víctor su Sucesión. Sucesorio Familiar 1 Acdo. Núm. Exp. 1268/2023 Principal.

Ocampo Rodríguez Jesús su Sucesión. Sucesorio Familiar 1 Acdo. Núm. Exp. 1892/2023 Principal.

Ojeda Granciano Génesis Michelle vs. Miguel Ángel Arias Martínez. Controversias del Orden Familiar 1 Acdo. Núm. Exp. 756/2020.

Oliva Ávalos Javier su Sucesión. Sucesorio Familiar 2 Acdos. Núm. Exp. 902/2024 Principal.

Ortega Tapia Agustín vs. Escoto Velazaquez Ismenen Dulce. Especial Familiar 1 Acdo. Núm. Exp. 256/2017.

Ortiz Hernández María de la Luz y Francisco Eduardo Gómez Covarrubias. Div. Vol. 1 Acdo. Núm. Exp. 1544/2004.

Ortiz Lara María Antonia vs. Hernández Arguello Gaston Usland. Controversias del Orden Familiar 1 Acdo. Núm. Exp. 120/2018.

Palacios Salinas Ángel. Sucesorio Familiar 1 Acdo. Núm. Exp. 974/2016.

Pérez Alfaro José Carlos su Sucesión. Sucesorio Familiar 1 Acdo. Núm. Exp. 74/2024 Principal.

Pérez Mecatl Abraham vs. Camacho Guzmán María Isabel. Especial Familiar 1 Acdo. Núm. Exp. 1222/2010 Principal.

Peña Chávez Miriam Guadalupe vs. Cobos Maldonado Ricardo Francisco. Exh. Familiar 1 Acdo. en Exhorto. Núm. Exp. 1826/2024.

Pigeon Hernández Jazmín vs. Flores Velázquez Asael. Controversias del Orden Familiar 1 Acdo. Núm. Exp. 1446/2024 Principal.

Pineda Tinajero Isauro Eduardo. Juris. Voluntaria Familiar 2 Acdos. Núm. Exp. 692/2024 Principal.

SOLO CONSULTA
SOLO CONSULTA
SOLO CONSULTA

Quiroz Ramírez Salvador su Sucesión. Sucesorio Familiar 1 Acdo. Núm. Exp. 388/2018.
Ramírez Canales Luz Elena vs. Morones Sánchez Guillermo Arturo. Controversias del Orden Familiar 2 Acdos. Núm. Exp. 1930/2022 Principal.
Ramos Elizalde Guillermo. Int. 1 Acdo. Núm. Exp. 1276/2007.
Rayón Rodríguez Guadalupe su Sucesión. Sucesorio Familiar 1 Acdo. Núm. Exp. 970/2024 Principal.
Rivera Sánchez Belén vs. Victorino Segura Luis. Controversias del Orden Familiar 1 Acdo. en Incidente. Núm. Exp. 632/2018 Inc. Modificación de Convenio.
Robles Téllez Tatiana vs. Fentes López Cedar Uriel. Especial Familiar 2 Acdos. Núm. Exp. 512/2016.
Rodríguez Medina María Margarita Guillermina su Sucesión. Sucesorio Familiar 1 Acdo. Núm. Exp. 892/2024 Principal.
Rodríguez Rivera Pedro vs. Ana Itzel Sánchez Ortiz. Ord. Merc. 1 Acdo. Núm. Exp. 1106/2010.
Rosales García Teresa su Sucesión. Sucesorio Familiar 1 Acdo. Núm. Exp. 408/2019.
Rosas Castillo Arturo vs. Cuacuas Enríquez Suriel. Controversias del Orden Familiar 1 Acdo. Núm. Exp. 1466/2024 Principal.
Rosas González Isaac. Juris. Voluntaria Familiar J Auto Con Lenguaje Sencillo. 1 Acdo. Núm. Exp. 1516/2024 Principal.
Salas Robledo Ricardo vs. Salas Terán Joyce Monserrat. Exh. Familiar Exh. No Admitido. 2 Acdos. en Exhorto. Núm. Exp. 1818/2024.
Santamaría Zepeda Georgina vs. Rodríguez Velázquez Sergio. Ord. Civil Familiar 1 Acdo. Núm. Exp. 1402/2022.
Santos Santos Manuel. Sucesorio Familiar 1 Acdo. Núm. Exp. 800/2016.
Saucedo Padilla Daniel vs. Carrasco Gonezlez Roxana. Exh. Familiar Exh. Admitido. 1 Acdo. en Exhorto. Núm. Exp. 1730/2024.
Solís Rodolfo su Sucesión. Sucesorio Familiar 2 Acdos. Núm. Exp. 1544/2022.
Solórzano Gómez Román su Sucesión. Sucesorio Familiar 1 Acdo. Núm. Exp. 350/2024 Principal.
Soto y Domínguez Alicia su Sucesión. Sucesorio Familiar 1 Acdo. Núm. Exp. 170/2024 Principal.
Susano Salas María Adriana vs. Rodríguez Navarro Edgar. Controversias del Orden Familiar 1 Acdo. Núm. Exp. 1686/2024 Principal.
Torres Cortez Aurora Romabe vs. Escalona Rivera Román. Controversias del Orden Familiar 1 Acdo. Núm. Exp. 2108/2023 Principal.
Tovar Zamorano Ascencio y/o José Ascencio Tovar Zamorano vs. S/D. Sucesorio Familiar 1 Acdo. Núm. Exp. 312/2012.
Uvence Chimal Juan David vs. Simiano Elwes Roxana Monserrat. Controversias del Orden Familiar 1 Acdo. Núm. Exp. 310/2024 Principal.
Vargas Vivar María Aurelia su Sucesión. Sucesorio Familiar 1 Acdo. Núm. Exp. 1526/2024 Principal.
Vega Pacheco Berenice Antonieta vs. Luis Enrique Hernández Abrego. Controversias del Orden Familiar 1 Acdo. Núm. Exp. 2112/2013.
Villalobos Hernández Lizbeth Guadalupe vs. Arias Cruz José Daniel. Controversias del Orden Familiar 1 Acdo. Núm. Exp. 942/2024 Principal.

NO PUBLICADOS

Alcántara Calderón Ivonne Ichel vs. Lozada Ibarra Víctor Manuel. Controversias del Orden Familiar J1 Copias. 2 Acdos. Núm. Exp. 1660/2024 Principal.
Anaya González Mitzi Ameyalli vs. Pineda Chávez Andrés. Controversias del Orden Familiar J Cert Med. 1 Acdo. Núm. Exp. 1656/2024 Principal.
Aparicio Martínez Jorge Humberto su Sucesión. Sucesorio Familiar J Aprueba. 1 Acdo. Núm. Exp. 1454/2021 Bis. 2 Secc. Segunda.
Barrios Barbosa Miryam Esmeralda vs. Bravo Chávez Fernando Daniel. Controversias del Orden Familiar J. 1 Acdo. Núm. Exp. 2116/2023 Principal.
Bautista Flores Alberto. Juris. Voluntaria Familiar J Vista Mp y Pclt. 1 Acdo. Núm. Exp. 1678/2017.
Bautista Rosas Miguel Ángel. Nota: el Exp. 571/97 Se Encuentra Acomulado Al Exp. 192/97. Controversias del Orden Familiar J Rebeldia de Agravios. 1 Acdo. en Incidente. Núm. Exp. 192/1997 Bis. 2 Inc. de Pago de Lo Indebido.
Bracamonte Galnares Hilda del Carmen vs. López Rocha Carlos su Sucesión. Ord. Civil Familiar Remite a Juzgado 40 Fam- Turno (J). 1 Acdo. Núm. Exp. 1774/2024 Principal.
Castro Villa Consuelo vs. Ortega Soto Ernesto Pablo. Controversias del Orden Familiar Admite (J)- Turno. 1 Acdo. Núm. Exp. 1790/2024 Principal.
Caudillo Placencia Ana Laura. Int. J Señala Fecha de Audiencia. 1 Acdo. Núm. Exp. 262/1987.
Fuentes Noriega Silvia Oralia vs. Tavera Sánchez Mario Ernesto. Controversias del Orden Familiar J4 Turno. 5 Acdos. Núm. Exp. 1994/2022.
Gaona Montañez José Guillermo vs. Molina Cruz Claudia Inés. Especial Familiar J Turno. 1 Acdo. en Incidente. Núm. Exp. 470/2019 Inc. Visitas y Convivencias.
García Martínez Hazael su Sucesión. Sucesorio Familiar J. 1 Acdo. Núm. Exp. 1256/2021.
Gil Memije Adriana Montserrat vs. Loera Chapa Alejandro. Ord. Civil Familiar J Autoriza. 1 Acdo. Núm. Exp. 1288/2022.
Gil Memije Adriana Montserrat vs. Loera Chapa Alejandro. Ord. Civil Familiar J Autoriza. 1 Acdo. en Incidente. Núm. Exp. 1288/2022 Bis. 2 Inc. de Consecuencias Inherentes a la Disol. del Matrimonio.
González Guzmán María Lourdes. Juris. Voluntaria Familiar Previene (J). 1 Acdo. Núm. Exp. 1794/2024 Principal.
Hernández García María Elena y/o Hernández García Elena. Sucesorio Familiar J1. 1 Acdo. Núm. Exp. 1038/2020.
Hernández Quintana Juana Gabriela vs. Martínez Negrete Sandro. Controversias del Orden Familiar J2 Info. 2 Acdos. Núm. Exp. 1648/2024 Principal.
Hernández Uribe María Isabel su Sucesión. Sucesorio Familiar J1. 3 Acdos. Núm. Exp. 1278/2019.
Juárez Sánchez Ana María su Sucesión. Sucesorio Familiar J Admite- Turno. 1 Acdo. Núm. Exp. 1670/2024 Principal.
Kuster Wunderlich Felícitas su Sucesión. Sucesorio Familiar J. 1 Acdo. Núm. Exp. 264/2020.
López Isaías Alejandra vs. Cruz Espinoza Josué Felipe. Controversias del Orden Familiar J Turno. 1 Acdo. Núm. Exp. 1326/2023 Principal.
Mojica Gómez J Jesús vs. María Araceli González Soria. Especial Familiar J. 1 Acdo. en Incidente. Núm. Exp. 2394/2014 Inc. de Aumento, Fijación, Modificación de Formas de Pago, Pagos Retroacctivos Vencidos y No Pa.
Montemayor Aguirre Daniel su Sucesión. Sucesorio Familiar J. 1 Acdo. Núm. Exp. 206/2022 Secc. III.
Morales Rodríguez Héctor Adán vs. Maribel Peña Torres. Controversias del Orden Familiar J Turno. 1 Acdo. en Incidente. Núm. Exp. 354/2015 Bis. 2 Cambio de Guarda y Custodia, Pago de Pensión Alimenticia.
Morgado Lozano Yolanda vs. Levi Omar Jaimes Avilés. Controversias del Orden Familiar J Ced. Dilg. 1 Acdo. Núm. Exp. 2272/2013 Bis. 2 Tomo II.
Ocampo Salas Jonatan Rafael vs. Durán Sánchez Anaid. Especial Familiar J. 1 Acdo. Núm. Exp. 2196/2023 Principal.
Peralta García Magali vs. Salgado Segura Enrique. Controversias del Orden Familiar J Req Sala. 1 Acdo. Núm. Exp. 1582/2017 Tomo III.
Puchote Claudio Viridiana vs. Sánchez Medina Rodrigo Augusto. Controversias del Orden Familiar J2 Turno. 3 Acdos. Núm. Exp. 1066/2024 Principal.
Ramírez González María de Los Ángeles. Sucesorio Familiar J1. 3 Acdos. Núm. Exp. 864/2010 Secc. IV.
Ramírez Tovar Jennifer vs. Santiago Carrera Sulibel. Controversias del Orden Familiar J Contesta. 1 Acdo. Núm. Exp. 1282/2024 Principal.
Reyna Chávez Guadalupe vs. José Leonardo Serrano Gutiérrez. Ord. Civil Familiar J1 Turno. 2 Acdos. Núm. Exp. 266/2011 Bis. 6 Tomo IV Principal.
Roldán Ernesto su Sucesión. Sucesorio Familiar J Admite- Turno. 1 Acdo. Núm. Exp. 1624/2024 Principal.
Rosas González Isaac. Juris. Voluntaria Familiar J Admite- Vista Mp. 1 Acdo. Núm. Exp. 1516/2024 Principal.
Rosas Valencia Martha vs. Montesinos Guzmán Jorge Antonio. Ord. Civil Familiar J3. 1 Acdo. en Incidente. Núm. Exp. 780/2023 de Guarda y Custodia, Pensión Alimenticia y Régimen Definitivo.
Sánchez González Jesús su Sucesión. Sucesorio Familiar J Admite- Turno. 1 Acdo. Núm. Exp. 1680/2024 Principal.
Sánchez Maqueda Lizbeth vs. Martínez Ramírez José Luis. Especial Familiar J Turno. 1 Acdo. Núm. Exp. 728/2018.
Téllez Mondragón Amparo. Sucesorio Familiar J Escrito Sin Firma. 1 Acdo. Núm. Exp. 148/2021.

SOLO CONSULTA
SOLO CONSULTA
SOLO CONSULTA

Verde Jiménez Miriam Patricia vs. Aguirre Vilchis Miguel Ángel. Ord. Civil Familiar J Contesta- Turno. 1 Acdo. Núm. Exp. 1760/2023 Principal.
Villazon Larrea Víctor su Sucesión. Sucesorio Familiar J Copias Cert. 2 Acdos. Núm. Exp. 808/2023 Principal.
Villazon Larrea Víctor su Sucesión. Sucesorio Familiar J2 Forma Sección- Vista. 1 Acdo. Núm. Exp. 808/2023 Secc. IV.
Villazon Larrea Víctor su Sucesión. Sucesorio Familiar J1. 1 Acdo. Núm. Exp. 808/2023 Bis. 2 Secc. II.
Villegas Izquierdo Berenice Jocelyn. Sucesorio Familiar J F Traslado. 1 Acdo. Núm. Exp. 1596/2024 Principal.
AUDIENCIA
Álvarez Vargas Mónica vs. César Dávila Morales. Controversias del Orden Familiar 1 Aud. en Incidente. Núm. Exp. 540/2012 Bis. 2 Inc. de Cancel. de Pensión Alimenticia.
Chacón García María Angélica vs. Rodrigo González Marín. Controversias del Orden Familiar 1 Aud. en Incidente. Núm. Exp. 966/2020 Modificación de Guarda y Custodia.
Flores Becerril Mariana vs. Díaz Ortega Miguel Ángel. Controversias del Orden Familiar 1 Audiencia. Núm. Exp. 414/2024 Principal.

EL SECRETARIO DE ACUERDOS
LIC. JORGE ULISES LOVERA GARCÍA

VIGÉSIMO DE LO FAMILIAR

SECRETARÍA "A"
ACUERDOS DEL 16 DE OCTUBRE DEL 2024
SIN PUBLICACIÓN
ACUERDOS DEL 15 DE OCTUBRE DEL 2024 NO PUBLICADOS
Acosta Abad Agustín vs. Mónica González Hernández. Div. Nec. Tramite. 1 Acdo. Núm. Exp. 429/2005.
Aguilar García Esther su Sucesión. Sucesorio Familiar Aud. 790. 1 Acdo. Núm. Exp. 1907/2023.
Aguilar Silva Eufemia su Sucesión. Sucesorio Familiar Estudio. 1 Acdo. Núm. Exp. 983/2023.
Aguilar Valderrama José Ángel su Sucesión. Sucesorio Familiar Tramite. 2 Acdos. Núm. Exp. 1445/2021.
Alva Díaz Aura Jéssica. Juris. Voluntaria Familiar Tramite. 1 Acdo. en Expedientillo. Núm. Exp. 79/2023 Expedientillo.
Ambriz Morelos Izamar vs. López García Ismael Iván. Especial Familiar Tramite. 1 Acdo. Núm. Exp. 2185/2023.
Andrade Villa Elizabeth vs. Jonathan Roberto González Soto. Controversias del Orden Familiar Estudio. 1 Acdo. Núm. Exp. 213/2017.
Arzate Quintanilla Tristan Marco Rodrigo vs. Miranda Bahena Lisette Berenice. Especial Familiar Tramite. 1 Acdo. Núm. Exp. 679/2023.
Bautista Robles Eulalio Javier vs. María Antonia Valle Gernandez. Ord. Civil Familiar Tramite. 1 Acdo. Núm. Exp. 1317/2019.
Blanco Karam Aída su Sucesión. Sucesorio Familiar Tramite. 4 Acdos. Núm. Exp. 1533/2023.
Caballero Rodríguez Ana María su Sucesión. Sucesorio Familiar Tramite. 1 Acdo. Núm. Exp. 1327/2023.
Castro Mora Celia vs. Julio César Martínez Zurita. Controversias del Orden Familiar Tramite. 1 Acdo. Núm. Exp. 541/2009.
Cedeño Rodríguez María Luisa vs. Sucesorio Familiar Tramite. 1 Acdo. en Cuadernillo. Núm. Exp. 1547/2014 Secc. Tercera.
Cerca Andrade Isabel vs. Canales García Alan. Controversias del Orden Familiar Tramite. 2 Acdos. Núm. Exp. 1231/2024.
Cerón Espin Osa Shubert Enrique vs. Coronel Toledo Elsa. Ord. Civil Familiar Exhorto. 1 Acdo. en Exhorto. Núm. Exp. 1829/2024 Exhorto.
Chávez Ortiz Guadalupe vs. José Luis García Hernández. Controversias del Orden Familiar Estudio. 1 Acdo. Núm. Exp. 1115/2008 Bis. 1.
Cienega Soriano Guadalupe Cristina vs. Delgado Martínez Javier. Especial Familiar Tramite. 1 Acdo. en Expedientillo. Núm. Exp. 413/2001.
Cordero Arroyo Noé vs. Martínez Aguilar Óscar. Especial Familiar Estudio 55. 1 Acdo. Núm. Exp. 203/2022.
Cortés Madrid Paulino su Sucesión. Sucesorio Familiar Estudio 13. 1 Acdo. Núm. Exp. 1239/2022.
Cortés Madrid Paulino su Sucesión. Sucesorio Familiar Estudio S/N. 2 Acdos. en Incidente. Núm. Exp. 1239/2022 Inc. de Remoción de Albacea.
Cortés Madrid Paulino su Sucesión. Sucesorio Familiar Estudio 121. 1 Acdo. en Incidente. Núm. Exp. 1239/2022 Exclusión de Bienes.
Cortés Valverde Arturo. Ord. Civil Familiar Tramite. 1 Acdo. en Expedientillo. Núm. Exp. 1125/2024 Expedientillo.
Cruz Sandoval Itzel Tatiana vs. Uriel Genaro Ramírez Ramírez. Controversias del Orden Familiar Comparecencia. 1 Acdo. Núm. Exp. 1847/2024.
Cuevas López Ambrosio. Ord. Civil Familiar Exhorto. 1 Acdo. en Exhorto. Núm. Exp. 1841/2024 Exhorto.
Delgado Espinoza Rosa su Suceison. Sucesorio Familiar Tramite. 1 Acdo. Núm. Exp. 529/2022 Secc. Segunda.
Escoto Sánchez Tania vs. Muñoz Contreras Guillermo Enrique. Controversias del Orden Familiar Tramite. 2 Acdos. Núm. Exp. 645/2021.
Esparza Gutiérrez Raúl vs. Gómez Solís Ana Victoria. Especial Familiar Tramite. 1 Acdo. Núm. Exp. 581/2024.
Flores Cruz María del Rocío vs. Sucesorio Familiar Tramite. 1 Acdo. Núm. Exp. 967/2018 Secc. Segunda.
Flores Guzmán Loreto. Juris. Voluntaria Familiar Tramite. 1 Acdo. en Expedientillo. Núm. Exp. 1255/2024 Expedientillo.
Flores Martínez Edgardo Isaías vs. Flores Bañuelos Isaías. Controversias del Orden Familiar Tramite. 1 Acdo. Núm. Exp. 759/2024.
García Cuenca Diana Brizey vs. Cristian Reyes Vite. Controversias del Orden Familiar Tramite. 1 Acdo. Núm. Exp. 1269/2024.
García Rodríguez María del Carmen su Sucesión. Sucesorio Familiar Tramite. 1 Acdo. Núm. Exp. 635/2023.
Gómez Zavala Susana Marcela vs. Rocha Ángeles Juan Alberto. Controversias del Orden Familiar Tramite. 1 Acdo. en Incidente. Núm. Exp. 1543/2023 Inc. de Cambio de Guarda y Custodia.
González Martínez María de Las Mercedes su Suc. Sucesorio Familiar Tramite. 1 Acdo. Núm. Exp. 2207/2019.
González Morales Diana vs. Cote Piña Gustavo Valentín. Controversias del Orden Familiar Tramite. 1 Acdo. Núm. Exp. 55/2024.
González Sánchez Anabell vs. Max Adrián Montes Miranda. Especial Familiar Tramite. 2 Acdos. Núm. Exp. 667/2005.
González Sandoval Guadalupe Yuridia vs. Alberto Álvarez López. Controversias del Orden Familiar Tramite. 2 Acdos. Núm. Exp. 1771/2024.
Guerra Alonso Óscar Adrián vs. Prado García María Guillermina. Controversias del Orden Familiar Estudio 9. 1 Acdo. Núm. Exp. 1495/2024.
Guerrero Campos Antonio de Jesús vs. Gómez Antopia Estefania. Especial Familiar Tramite. 1 Acdo. Núm. Exp. 475/2021 Incidente.
Guerrero Domínguez Misael vs. Alejandro Rodríguez Cid. Especial Familiar Tramite. 1 Acdo. en Incidente. Núm. Exp. 303/1998 Inc. de Cancel. de Pensión Alimenticia.
Gutiérrez Gil María Paulina su Sucesión. Sucesorio Familiar Tramite. 2 Acdos. Núm. Exp. 2033/2023.
Gutiérrez Zavala Alicia vs. Luis Espinosa Piña. Especial Familiar Tramite. 1 Acdo. en Incidente. Núm. Exp. 1385/2012 Inc. de Modificación de Convenio.
Gutiérrez Zavala Alicia vs. Luis Espinosa Piña. Especial Familiar Tramite. 1 Acdo. en Incidente. Núm. Exp. 1385/2012 Inc. de Nul. de Actuaciones.
Hernández Caramon María Isabel. Especial Familiar Tramite. 1 Acdo. en Expedientillo. Núm. Exp. 871/2017.
Hernández Castro Elvira su Sucesión. Sucesorio Familiar Estudio 69. 1 Acdo. en Incidente. Núm. Exp. 1283/2021 Secc. Segunda.
Hernández Cruz Jorge su Sucesión. Sucesorio Familiar Estudio 56. 1 Acdo. Núm. Exp. 1917/2021 Secc. Segunda.
Hernández Cruz Jorge su Sucesión. Sucesorio Familiar Estudio 56. 1 Acdo. Núm. Exp. 1917/2021 Secc. Tercera.
Hernández Delgado Diana vs. Martínez González Gerardo. Controversias del Orden Familiar Estudio 66. 1 Acdo. Núm. Exp. 1637/2024.
Hernández Sánchez Andrea vs. Sucesorio Familiar Dada Susp. de Dictar Sentencia. 1 Acdo. en Otros. Núm. Exp. 1347/2014 Secc. Lv.
Hernández Valadez Jéssica Iveth vs. Leyva Sánchez José Sergio. Controversias del Orden Familiar Tramite. 1 Acdo. Núm. Exp. 1935/2021.
Herrera Cruz María de Lourdes su Sucesión. Sucesorio Familiar Tramite. 2 Acdos. Núm. Exp. 1763/2021.
Inmoviliaria. Ord. Civil Familiar Tramite. 1 Acdo. en Expedientillo. Núm. Exp. 825/2018 Expedientillo.

SOLO CONSULTA
SOLO CONSULTA
SOLO CONSULTA

Jiménez Arellanes Jazmín vs. Terrazas Alcántara Rafael. Especial Familiar Tramite. 5 Acdos. Núm. Exp. 691/2023.
Jiménez Arellanes Jazmín vs. Terrazas Alcántara Rafael. Especial Familiar Tramite. 1 Acdo. en Incidente. Núm. Exp. 691/2023 Inc. de Guarda y Custodia.
Jiménez Pinzón Daria. Sucesorio Familiar Estudio 87. 1 Acdo. Núm. Exp. 1835/2023.
Krengel Félix vs. Reynoso Malfavon Nayhely. Controversias del Orden Familiar Tramite. 1 Acdo. Núm. Exp. 621/2024.
León Navarro Sandra Luz vs. José Ezequiel Jijon Rojas. Controversias del Orden Familiar Estudio 66. 2 Acdos. Núm. Exp. 107/2021 Inc. de Liq. de Pensiones Alimenticias Provisionales Vencidas y No Pagadas, y su Aseguramiento.
López Castro Michel Jovana vs. Rubén Eduardo Vargas Sierra. Controversias del Orden Familiar Tramite. 2 Acdos. Núm. Exp. 1761/2024.
López Trejo Guadalupe vs. Mejía Molina Sergio. Controversias del Orden Familiar Tramite. 1 Acdo. Núm. Exp. 1331/2024.
López Villalobos Iván vs. Gutiérrez Arana Frida Carolin. Controversias del Orden Familiar 1 Acdo. Núm. Exp. 1117/2024.
Luna y Arellano Jorge su Sucesión. Sucesorio Familiar Tramite. 1 Acdo. Núm. Exp. 1417/2024.
Mateos Higuera Juan Nazario vs. Sucesión Intestamentariay Sus Acumulados. Sucesorio Familiar Tramite. 1 Acdo. en Incidente. Núm. Exp. 1271/2016 Oposición a la Rendición de Cuentas.
Mayorga López Miriam Azucena vs. José Fidencio Monjaraz Jiménez. Controversias del Orden Familiar Tramite. 1 Acdo. Núm. Exp. 1715/2024.
Mejía Cortés Gabriel vs. Gálvez Benítez Lourdes. Especial Familiar Estudio 10. 2 Acdos. en Incidente. Núm. Exp. 573/2022.
Mendoza Díaz Alejandra vs. Korchanov Nikolay. Controversias del Orden Familiar Estudio 38. 6 Acdos. Núm. Exp. 1731/2023 Tomo Dos.
Miranda Carrasco Sergio Rodrigo. Juris. Voluntaria Familiar Estudio 86. 1 Acdo. Núm. Exp. 1257/2024.
Muñoz Salazar Diana Gabriela vs. Gabriel Amigon Mejía. Controversias del Orden Familiar Estudio 103. 3 Acdos. Núm. Exp. 913/2020.
Ochoa Ruíz Marcela vs. Sucesorio Familiar Estudio 49. 3 Acdos. Núm. Exp. 151/2016.
Olvera Martínez Clara. Sucesorio Familiar Tramite. 1 Acdo. Núm. Exp. 849/2012.
Palma Contreras Leticia vs. José Luis Espinoza Sánchez. Controversias del Orden Familiar Tramite. 1 Acdo. Núm. Exp. 1713/2024.
Pantoja Fonseca Emma. Int. Tramite. 1 Acdo. Núm. Exp. 361/1996.
Pavón Ríos Dulce María vs. Calderón Moreno Alejandro. Controversias del Orden Familiar Tramite. 1 Acdo. Núm. Exp. 887/2023.
Piliado Vázquez Omar su Sucesión. Sucesorio Familiar Tramite. 1 Acdo. Núm. Exp. 971/2023.
Puga Cuevas Adriana Valeria vs. Eugenio Emmanuel Gara y Mejía Renato. Controversias del Orden Familiar Tramite. 1 Acdo. Núm. Exp. 33/2024.
Quevedo Sánchez Jerónimo su Sucesión. Sucesorio Familiar Admisorio. 1 Acdo. Núm. Exp. 1825/2024.
Ramírez Leyte María del Carmen vs. Alfonso Jerónimo Cruz. Especial Familiar Tramite. 1 Acdo. Núm. Exp. 1575/2014.
Reyes Espinosa Jesús vs. Luna Osorio Pilar. Especial Familiar Tramite. 1 Acdo. Núm. Exp. 825/2024.
Ríos Russi Adalberto. Sucesorio Familiar Tramite. 1 Acdo. Núm. Exp. 277/2002 Bis. 1.
Rivera Blanco Ariadna Angélica vs. Calzada Jiménez Cristhian Eduardo. Controversias del Orden Familiar Estudio 11. 1 Acdo. Núm. Exp. 1221/2024.
Robles Gou Alejandro Alberto vs. María Cristina Vilchis Sosa. Especial Familiar Tramite. 1 Acdo. Núm. Exp. 815/2016 Inc. de Cambio de Guarda y Custodia.
Rodríguez Auza Laura vs. Espejel Álvarez Azael. Controversias del Orden Familiar Tramite. 1 Acdo. Núm. Exp. 1153/2024.
Rodríguez Maldonado María de Lourdes Amelia vs. Millán Luna René. Controversias del Orden Familiar Exhorto. 1 Acdo. en Exhorto. Núm. Exp. 1831/2024 Exhorto.
Román Benítez Ana Karent vs. Humberto López González. Controversias del Orden Familiar Estudio 30. 1 Acdo. Núm. Exp. 705/2021.
Romero Kanchi Irma Alicia vs. Fernando Gómez Castro. Controversias del Orden Familiar Tramite. 1 Acdo. Núm. Exp. 939/2013.
Rosales Aguilar Carmen. Sucesorio Familiar Tramite. 1 Acdo. Núm. Exp. 1027/2020.
Sánchez Barrera José vs. Sucesorio Familiar Tramite. 1 Acdo. en Incidente. Núm. Exp. 1499/2009 de Oposición a la Rendición de Ctas. de Ana Laura (Actual).
Sánchez Barrera José vs. Sucesorio Familiar Tramite. 1 Acdo. en Otros. Núm. Exp. 1499/2009 Secc. Segunda.
Sánchez Vargas Edgar Javuier. Sucesorio Familiar Tramite. 1 Acdo. Núm. Exp. 345/2000.
Secretaria de Inclusión y Bienestar Social antes Secretaria de Desarrollo Social vs. Hernández Zamudio Juliana Idalia. Sucesorio Familiar Tramite. 1 Acdo. Núm. Exp. 431/2024.
Servín Luna Rosalía vs. Valentín Hernández Rivera. Controversias del Orden Familiar Estudio 70. 1 Acdo. en Incidente. Núm. Exp. 1905/2017 Inc. de Cancel. de Pensión.
Silva Mondragón Ma Consuelo su Sucesión. Sucesorio Familiar Tramite. 1 Acdo. Núm. Exp. 93/2023.
Soria González Marco Antonio su Sucesión. Sucesorio Familiar Tramite. 1 Acdo. Núm. Exp. 1021/2022.
Tapia Calderón Brenda Paulina vs. López Jiménez Alan Brandon. Controversias del Orden Familiar Prevención. 1 Acdo. Núm. Exp. 1819/2024.
Terán Jiménez Larissa vs. Palafox Correa Víctor Hugo. Controversias del Orden Familiar Tramite. 1 Acdo. Núm. Exp. 1536/2023 Causa Especial.
Valero Acevedo Antonio su Sucesión. Sucesorio Familiar Tramite. 1 Acdo. Núm. Exp. 1839/2022.
Vázquez Rodríguez Pedro Julián su Sucesión. Sucesorio Familiar Admisorio. 1 Acdo. Núm. Exp. 1817/2024.
Villanueva Padrón Laura Alejandra vs. Martín Arturo Silva Ramírez. Controversias del Orden Familiar Tramite. 1 Acdo. Núm. Exp. 411/2008.
Yáñez Izquiahua Pánfila Zenaida su Suc. Controversias del Orden Familiar Tramite. 1 Acdo. Núm. Exp. 205/2021 Secc. Cuarta.
Zamora Hernández María Concepción. Sucesorio Familiar Tramite. 1 Acdo. Núm. Exp. 835/2015 Secc. Cuarta.

AUDIENCIA

Montaño Contreras María Esther y García José Luis vs. Esqueda León Jazael. Controversias del Orden Familiar 1 Audiencia. Núm. Exp. 953/2024.

SENTENCIAS INTERLOCUTORIAS

Moreno García Isabel su Sucesión. Sucesorio Familiar Sent. Interl. 1 Núm. Exp. 329/2024

LA SECRETARIA DE ACUERDOS
LIC. NORMA ALICIA LÓPEZ GIJON

SECRETARÍA "B"
ACUERDOS DEL 16 DE OCTUBRE DEL 2024
SIN PUBLICACIÓN

ACUERDOS DEL 15 DE OCTUBRE DEL 2024 NO PUBLICADOS

Alva Sánchez Irma vs. Roberto Martínez Campos. Controversias del Orden Familiar Tramite P 37. 1 Acdo. Núm. Exp. 1106/2018.
Álvarez Zarza Fernando Hugo vs. Basurto Vargas Sandra Elizabeth. Controversias del Orden Familiar Tramite P. 41. 1 Acdo. Núm. Exp. 1646/2024.
Barrera Vázquez Kevin Antonio vs. Caballero de Guillermo Michelle. Controversias del Orden Familiar Tramite. 2 Acdos. Núm. Exp. 1784/2024.
Bazán y Guarneros Guillermo su Sucesión. Sucesorio Familiar Tramite P 73. 1 Acdo. Núm. Exp. 918/2024.
Benítez González Magdalena vs. Rodríguez Montejo Bryan Jesús. Especial Familiar Tramite P 30. 1 Acdo. Núm. Exp. 580/2024.
Bravo Álvarez Frida Dariana vs. Alejandro Alexis Haro Martínez. Controversias del Orden Familiar Tramite P 13. 1 Acdo. Núm. Exp. 1782/2024.
Cabrera Viveros Joel Junior su Sucesión. Sucesorio Familiar Estudio 62. 1 Acdo. Núm. Exp. 1000/2022.
Cárdenas Durán Ana Leila vs. Villalobos Inman Sergio. Controversias del Orden Familiar Certificación Desglose. 2 Acdos. en Incidente. Núm. Exp. 832/2023 Inc. de Nul. de Act.
Cardona Borja Gabriela Abigail vs. Rodríguez Trejo Alfonso David. Controversias del Orden Familiar Exhorto. 1 Acdo. en Exhorto. Núm. Exp. 1838/2024 Exhorto.

SOLO CONSULTA
SOLO CONSULTA
SOLO CONSULTA

Carrasco Mendieta Raymundo vs. Sucesorio Familiar Tramite P. 122. 1 Acdo. Núm. Exp. 396/2019.
Castañeda Mendoza Javier vs. Virma Osorio Paredes. Controversias del Orden Familiar Aud. Ley. 1 Acdo. en Incidente. Núm. Exp. 748/2005 Inc. de Cump. de Convenio.
Castaño Asmitia Daniel Francisco su Sucesión. Sucesorio Familiar Tramite. 2 Acdos. Núm. Exp. 1588/2023.
Cervantes Espinosa Mauricio vs. Luis Daniel Cervantes Manjarrez. Controversias del Orden Familiar Tramite P. 79. 2 Acdos. Núm. Exp. 1770/2024.
Cervantes Guerrero Sara. Sucesorio Familiar Tramite P. 64. 1 Acdo. en Expedientillo. Núm. Exp. 864/2020 Expdllo.
Colín Martínez María Esther vs. Sucesorio Familiar Tramite P. 57. 1 Acdo. Núm. Exp. 854/2014.
Cortés Palma Gerardo vs. Bárcenas Karen Pazaran Cortés. Controversias del Orden Familiar Tramite P97. 1 Acdo. Núm. Exp. 1650/2024.
Cruz Maqueda Ma Beatriz. Juris. Voluntaria Familiar Estudiop39. 1 Acdo. Núm. Exp. 420/2024.
Dávila Delgado Leidy Lorena vs. Allan Carlos Peña Obando. Controversias del Orden Familiar Comparecencia. 1 Acdo. Núm. Exp. 1846/2024.
Delgado García Karina vs. Omar Genaro Ramírez García. Controversias del Orden Familiar Estudio 112. 1 Acdo. Núm. Exp. 108/2023.
Díaz Furlong Pamela vs. José Fernando Sandoval Hurtado. Controversias del Orden Familiar Tramite P 54. 1 Acdo. Núm. Exp. 1506/2018 Tomo II.
Díaz y Calero José María su Sucesión. Sucesorio Familiar Aclaración de Sentencia. 1 Acdo. Núm. Exp. 1372/2017 Cuarta Sección.
Díaz Gutiérrez Xitlallin vs. González Martínez Miguel Ángel. Controversias del Orden Familiar Tramite P 33. 2 Acdos. Núm. Exp. 40/2022.
Echegoyen Monroy Raúl. Especial Familiar Tramite Razón. 1 Acdo. en Expedientillo. Núm. Exp. 2068/2022 Inc. Tacha Testigos.
Espinosa Torres Alfredo vs. Adriana Espinosa Luna. Controversias del Orden Familiar Tramite P 98. 1 Acdo. Núm. Exp. 1674/2024.
Espinosa Velázquez Elvia vs. Francisco Aviña Pérez. Especial Familiar Tramite P. 123. 2 Acdos. Núm. Exp. 2152/2016.
Flores Gil José Luis su Sucesión. Sucesorio Familiar Tramite P 84. 1 Acdo. Núm. Exp. 1456/2024.
Franco Romo Ana Patricia vs. Martín Rafael Díaz Covarrubias Castillón. Div. Nec. Tramite P. 11. 1 Acdo. Núm. Exp. 1374/2003.
Fuentes Buchan Linda vs. Ortega López Alejandro. Controversias del Orden Familiar Tramite Razón. 1 Acdo. Núm. Exp. 1652/2021.
Galicia Lira Víctor Manuel Su. Suc. Int. Estudiop106. 1 Acdo. Núm. Exp. 2062/2009.
Gallegos Salas Lorenzo su Sucesión. Sucesorio Familiar Tramite P. 61. 1 Acdo. Núm. Exp. 614/2024.
García Armengol Ma Eugenia. Especial Familiar Tramite P 103. 1 Acdo. en Expedientillo. Núm. Exp. 1288/1987.
García Prado Mayeli vs. Ramos Pérez Pedro. Especial Familiar Tramite P 69. 1 Acdo. Núm. Exp. 1476/2023.
García Quintanilla Crescencio. Sucesorio Familiar Tramite P. 23. 1 Acdo. Núm. Exp. 524/2018 Secc. Segunda.
García Velázquez María Juana vs. Figueroa Guzmán Raúl Guillermo. Especial Familiar Tramite P 121. 1 Acdo. Núm. Exp. 886/2024.
González Guillén Oyuky vs. Juan Manuel Fabela Tinoco. Especial Familiar Tramite P. 77. 1 Acdo. Núm. Exp. 1810/2013.
González Guillén Raúl su Sucesión. Sucesorio Familiar Tramite P 50. 1 Acdo. Núm. Exp. 1122/2024.
González Oran José Guadalupe vs. Almanza Bolaños Tanya Evelyn. Controversias del Orden Familiar Tramite Varias. 1 Acdo. Núm. Exp. 680/2015 Tomo II.
González Salinas Dolores. Sucesorio Familiar Estudio 72. 1 Acdo. Núm. Exp. 1282/2014 Secc. Segunda.
Gutiérrez Rivera Alfredo su Sucesión. Sucesorio Familiar Tramite P78. 1 Acdo. Núm. Exp. 1552/2024.
Guzmán López Antonio vs. Morales Anaya Bernarda. Ord. Civil Familiar Exhorto. 1 Acdo. en Exhorto. Núm. Exp. 1832/2024 Exhorto.
Hernández Calderón Alitzel vs. Camacho Márquez Humberto. Controversias del Orden Familiar Tramite. 1 Acdo. Núm. Exp. 1634/2024.
Hernández Pascacio Sandra vs. Nava Olivares David. Controversias del Orden Familiar Estudiop55. 1 Acdo. en Incidente. Núm. Exp. 1402/2022 Nul. de Actuaciones.
Hernández Varela Jorge Isai vs. Felipe Hernández Solís. Controversias del Orden Familiar Tramite P99. 1 Acdo. Núm. Exp. 1724/2024.
Jiménez Andrés José vs. Solia Gutiérrez Palomec. Controversias del Orden Familiar Tramite P 90. 1 Acdo. Núm. Exp. 1020/2021 Inc. Pag. Pens No Cub.
Juárez Juárez Dulce Alejandra vs. Martínez Briseño Guillermo. Controversias del Orden Familiar Tramite P24. 1 Acdo. Núm. Exp. 1780/2022.
Labra Torres Gabriel vs. Mendoza Ávila María Teresa. Controversias del Orden Familiar Estudio 110. 1 Acdo. Núm. Exp. 446/2023.
Lara Valderrabano María Elena vs. Meza Gómez Ricardo. Controversias del Orden Familiar Entrega Billete. 1 Acdo. Núm. Exp. 1202/2021.
León Carbajal Luzelva Jazmín vs. Pérez Hernández Enrique. Controversias del Orden Familiar Aud. Conciliatoria. 1 Acdo. Núm. Exp. 486/2024.
Linares Cuevas Juan su Sucesión. Sucesorio Familiar Tramite P 85. 1 Acdo. Núm. Exp. 358/2024.
López Antonio Fidelia vs. César Manuel Vera Madrid. Controversias del Orden Familiar Tramite P96. 1 Acdo. Núm. Exp. 1340/2024.
Márquez Martínez Karina vs. José Tonatiuh Pacheco Mendoza. Controversias del Orden Familiar Tramite P 113. 1 Acdo. en Incidente. Núm. Exp. 466/2015 Incidente.
Márquez Martínez Karina vs. Pacheco Mendoza José Tonatiuh. Controversias del Orden Familiar Tramite P114. 1 Acdo. Núm. Exp. 466/2015 Principal.
Medina Jaimes Missael Jesús y Medina Jaimes Luis Ángel vs. Jaimes García Rosa María. Controversias del Orden Familiar Estudiop64. 1 Acdo. Núm. Exp. 1830/2022.
Mondragón Magaña Hugo su Sucesión. Sucesorio Familiar Tramite P. 38. 1 Acdo. Núm. Exp. 1296/2023.
Montiel Cortazar Arturo vs. Orta Gutiérrez Valeria. Controversias del Orden Familiar Estudio 93. 1 Acdo. Núm. Exp. 1398/2023.
Morales Bustamante Enrique. Sucesorio Familiar Tramite P 35. 1 Acdo. Núm. Exp. 658/2024.
Moreno Jácome Susana vs. Oscvar Velasco Sánchez. Juris. Voluntaria Familiar Tramite P 71. 1 Acdo. Núm. Exp. 498/2010.
Moscosa Arvizu Eliam vs. Osvaldo Alvarado Ponce. Controversias del Orden Familiar Tramite P 63. 1 Acdo. Núm. Exp. 966/2024.
Ochoa Tejeda Armando vs. Aguilar Torres Claudia Olivia, Especial Familiar Tramite P. 73. 2 Acdos. Núm. Exp. 760/2023.
Ortega Pérez Elisa Yaotzihuatl vs. González Álvarez Abraham. Controversias del Orden Familiar Exhorto. 1 Acdo. en Exhorto. Núm. Exp. 1834/2024 Exhorto.
Ortiz Sandoval Rosa Ramona su Sucesión. Sucesorio Familiar Estudiop36. 1 Acdo. Núm. Exp. 298/2024.
Pascual Vanegas Alicia vs. Rivas Barrera José Ricardo. Controversias del Orden Familiar Tramite P. 24. 2 Acdos. Núm. Exp. 556/2023.
Pastrana Molina Rosario. Sucesorio Familiar Tramite P 55. 1 Acdo. en Otros. Núm. Exp. 1746/2011 Secc. Cuarta.
Pérez Ruíz Melquiades su Nsuc. Controversias del Orden Familiar Tramite Razón. 1 Acdo. Núm. Exp. 1078/2020.
Piña Castillo Rubén su Sucesión. Sucesorio Familiar Tramite P 37. 1 Acdo. Núm. Exp. 1198/2024.
Piña Mali Pedro su Sucesión. Sucesorio Familiar Tramite P. 14. 1 Acdo. Núm. Exp. 1876/2023.
Pérez Mendoza María de la Luz. Controversias del Orden Familiar Estudio 66. 1 Acdo. en Incidente. Núm. Exp. 118/2021 Inc. de Remoción de Albacea.
Ramírez Esquivel Zhenia Azucena vs. Marco Antonio Ramírez Díaz. Controversias del Orden Familiar Tramite P. 26. 1 Acdo. en Otros. Núm. Exp. 1750/2017 Inc. de Guarda y Custodia.
Ramírez Quiroz Evangelina vs. Sucesorio Familiar Tramite P. 75. 1 Acdo. Núm. Exp. 328/2018.
Ramírez Vázquez José Leónides su Sucesión. Sucesorio Familiar Tramite P 89. 1 Acdo. Núm. Exp. 750/2024.
Rangel Fonseca Yadira. Juris. Voluntaria Familiar Tramite P. 59. 1 Acdo. Núm. Exp. 1416/2024.
Reyes Correa Rosario vs. Sucesorio Familiar Tramite P. 81. 1 Acdo. Núm. Exp. 446/1999 Bis. 1.
Rivera Jaimes Antonio vs. Alma del Carmen Rivera Cruz. Controversias del Orden Familiar Comparecencia. 1 Acdo. Núm. Exp. 1852/2024.
Rivera Valdez Érika vs. José Manuel Cortés Salazar. Especial Familiar Tramite P 87. 1 Acdo. Núm. Exp. 866/2007.
Rodríguez Guadarrama Guillermo su Sucesión. Sucesorio Familiar Estudio P. 88. 1 Acdo. Núm. Exp. 1626/2024.

SOLO CONSULTA
SOLO CONSULTA
SOLO CONSULTA

Rodríguez López María de Los Ángeles vs. Luis Alberto Amador Martínez. Exh. Familiar Tramite P. 81. 1 Acdo. Núm. Exp. 102/2016.
Rodríguez Martínez Leticia vs. Cabrera González Luis Ernesto. Especial Familiar Estudiop101. 1 Acdo. en Incidente. Núm. Exp. 2406/2014 Incidente.
Rodríguez Rodríguez Wendy Nayelli vs. Rodríguez Alonso Jesús Eduardo. Controversias del Orden Familiar Estudiop58. 4 Acdos. Núm. Exp. 1766/2022 Tomo II.
Romay Andréssen Rodolfo su Sucesión. Sucesorio Familiar Tramite P. 98. 1 Acdo. Núm. Exp. 1512/2019.
Sagaceta Paz Silvia Jazmín vs. David Trejo Sánchez. Especial Familiar Tramite P. 12. 1 Acdo. Núm. Exp. 740/2018.
Salazar Noyola Saúl vs. Abundez Ortiz Karen. Controversias del Orden Familiar Tramite P 15. 1 Acdo. Núm. Exp. 1242/2024.
Salazar Zozaya Jesús vs. Maldonado Fernández Karina Estela. Especial Familiar Tramite P. Razón. 1 Acdo. Núm. Exp. 210/2024.
Sánchez Barba Héctor su Sucesión. Sucesorio Familiar Tramite P 86. 1 Acdo. Núm. Exp. 2194/2023.
Santiago Victoria Beatriz vs. Alejandro Martínez López. Controversias del Orden Familiar Tramite Razón. 1 Acdo. en Incidente. Núm. Exp. 296/2010 2° Incidente.
Sarabia Campos Catadhe su Sucesión. Sucesorio Familiar Estudio 25. 1 Acdo. Núm. Exp. 1868/2021.
Sevilla Juárez Fernando vs. Barrios Ortiz María Estela. Controversias del Orden Familiar Dada Cuenta. 1 Acdo. Núm. Exp. 1308/2024.
Takeda Gamero Julio Takeshi vs. Regina Díaz Galván. Controversias del Orden Familiar Tramite P 94. 1 Acdo. Núm. Exp. 1588/2018 Tomo Dos.
Valderrama Tejeda Paola vs. Hernández Osornio Víctor Javier. Controversias del Orden Familiar Tramite Dada Cuenta. 1 Acdo. Núm. Exp. 878/2024.
Varela Muñoz Manuel su Sucesión. Sucesorio Familiar Estudio 107. 1 Acdo. en Otros. Núm. Exp. 834/2023 Secc. Cuarta.
Vargas Gómez Encarnación su Sucesión. Sucesorio Familiar Estudio 8. 1 Acdo. Núm. Exp. 256/2003 Secc. Segunda.
Vázquez Camacho Athali Jamin vs. Carrillo Villegas Isidro. Controversias del Orden Familiar Tramite P. 76. 1 Acdo. Núm. Exp. 1688/2023.
Vázquez Rodríguez Vicenta su Sucesión. Sucesorio Familiar Tramite P. 47. 1 Acdo. Núm. Exp. 1506/2022.
Villar Medina Rosa. Juris. Voluntaria Familiar Tramite P 39. 1 Acdo. Núm. Exp. 18/2023.
De la Cruz Jéssica vs. Loyo González José Eduardo. Controversias del Orden Familiar Estudio- Razon. 2 Acdos. Núm. Exp. 1212/2024 Causa Especial.
De la Garza Rodea Javier Perceo vs. Villarreal Pérez Tello Laura Gabriela. Controversias del Orden Familiar Estudiop63. 1 Acdo. en Incidente. Núm. Exp. 640/2022 Incidente.
De la Garza Rodea Javier Perceo vs. Villarreal Pérez Tello Laura Gabriela. Controversias del Orden Familiar Estudiop20. 1 Acdo. en Incidente. Núm. Exp. 640/2022 Inc. de Modificación de Pensión Alimenticia.
De la Garza Rodea Javier Perceo vs. Villarreal Pérez Tello Laura Gabriela. Controversias del Orden Familiar Estudiop11. 1 Acdo. en Incidente. Núm. Exp. 640/2022 Tomo II del Inc. de Guarda y Custodia.
De la Garza Rodea Javier Perceo vs. Villarreal Pérez Tello Laura Gabriela. Controversias del Orden Familiar Estudiop10. 4 Acdos. Núm. Exp. 640/2022 Tomo II.
AUDIENCIA
Amil Estévez José Andrés. Aud. 2do Reconoc. Juris. Voluntaria Familiar. 2 audiencias. Núm. Exp. 1048/2020.
García Lozada Silvia vs. Villamar Jiménez Tirso. 272 B Sente Def. Especial Familiar. 1 Audiencia. Núm. Exp. 938/2024.

LA SECRETARIA DE ACUERDOS
LIC. ALEJANDRA SILVIA CORDERO NAVARRETE

VIGÉSIMO PRIMERO DE LO FAMILIAR

SECRETARÍA "A"
ACUERDOS DEL 16 DE OCTUBRE DEL 2024
SIN PUBLICACIÓN
ACUERDOS DEL 15 DE OCTUBRE DEL 2024 NO PUBLICADOS
Aguilar Hernández Raúl. Int. 1 Acdo. Núm. Exp. 965/1987.
Arellano Hernández Fabiola vs. González Domínguez Jesús Arturo. Controversias del Orden Familiar 1 Acdo. Núm. Exp. 655/2018.
Badillo Rico Andrés vs. Berenice García Colmenares. Controversias del Orden Familiar 1 Acdo. Núm. Exp. 647/2020.
Bastida Belmont Jesús. Sucesorio Familiar 1 Acdo. Núm. Exp. 589/2016.
Berber Rojas Musmet vs. Romero Moreno Hugo César. Controversias del Orden Familiar Dada. 1 Acdo. Núm. Exp. 1469/2024.
Beristain Sanabria Ana Isabel vs. Carvallo Ponce Roberto. Controversias del Orden Familiar 1 Acdo. Núm. Exp. 259/2021 Tomo II.
Bohórquez Aquino Ignacia Felipe y/o María Felipa Bohórquez Aquino su Sucesión. Sucesorio Familiar 1 Acdo. Núm. Exp. 679/2023 Secc. Segunda.
Calderón Adalla Sara. Sucesorio Familiar Cedula Sin Diligenciar. 1 Acdo. Núm. Exp. 1579/2017.
Candelario Morales Maximiliano Samuel. Sucesorio Familiar 1 Acdo. Núm. Exp. 1871/2013.
Carrillo Acosta Magdalena vs. Clemente Aguilar Felipe. Controversias del Orden Familiar 2 Acdos. Núm. Exp. 259/2024.
Carrillo Alonso Geraldine Paola vs. Arciniega Daran Iván Josué. Controversias del Orden Familiar 1 Acdo. Núm. Exp. 1529/2021.
Castellanos Gómez Héctor Genaro. Sucesorio Familiar Llegada del Archivo. 1 Acdo. Núm. Exp. 1833/2021.
Cedillo Laguna Rodrigo Enrique vs. Cedillo Peralta José Luis. Controversias del Orden Familiar 1 Acdo. Núm. Exp. 1239/2023.
Cervantes y Cervantes Columba Alibech vs. Solís Navarrete Marco Antonio. Controversias del Orden Familiar 1 Acdo. en Incidente. Núm. Exp. 999/2015 Incumplimiento del Pago de Pensión Alimenticia.
Chávez Arredondo Nidya vs. Rojano Torres Carlos Eloy. Especial Familiar Confirma Auto. 1 Acdo. en Incidente. Núm. Exp. 2085/2016 Disminución de Pensión Alimenticia.
Cuevas Martínez Laura vs. González Cruz Edgar Adrián. Controversias del Orden Familiar 1 Acdo. en Incidente. Núm. Exp. 2083/2015 Pago de Pensión Alimenticia Retroactiva.
Curiel Vigueras Prisila Isabel vs. Briseño Treviño Daniel Amador. Ord. Civil Familiar 2 Acdos. Núm. Exp. 2015/2011.
Enríquez Frías Brayan Jovanny vs. Flores Verduzco Yara Berenice. Controversias del Orden Familiar Prevención. 1 Acdo. Núm. Exp. 1781/2024.
Escalona Barranco Félix Alejandro. Sucesorio Familiar 2 Acdos. Núm. Exp. 1199/2018.
Eumaña Salazar Margarita vs. Amigon Torres Melitón Mauricio. Controversias del Orden Familiar 1 Acdo. Núm. Exp. 157/2020.
Fernández Aróntes Jéssica Lolloxochitl vs. Rodríguez García Luis Mario. Especial Familiar Cedula Sin Diligenciar. 1 Acdo. Núm. Exp. 979/2024.
Flores Pacheco Rafael. Sucesorio Familiar 1 Acdo. Núm. Exp. 613/2022.
Frasco Suárez Karina vs. Arbona Luis Fernando. Ord. Civil Familiar 1 Acdo. en Incidente. Núm. Exp. 425/2017 Inc. de Cancelación.
García Chartt Juan Jesús su Sucesión. Sucesorio Familiar 1 Acdo. Núm. Exp. 607/2024.
García Espinoza Margarita. Sucesorio Familiar 1 Acdo. Núm. Exp. 855/2023.
García Franco Karin de la Paz vs. Álvarez Guerrero Pablo Antonio. Especial Familiar 1 Acdo. en Otros. Núm. Exp. 1289/2023 Vía de Apremio.
González López Aurora. Sucesorio Familiar 1 Acdo. Núm. Exp. 2169/2016.
González Manzanilla Blanca Alicia vs. Vázquez Piña Claudio. Especial Familiar 1 Acdo. en Incidente. Núm. Exp. 983/2019 Pago de Pensión Alimenticia Compensatoria.
Gutiérrez García Rebeca. Sucesorio Familiar 1 Acdo. Núm. Exp. 1963/2021.
Haro Álvarez Lidia vs. Raúl García Millán. Controversias del Orden Familiar 1 Acdo. Núm. Exp. 1627/2009.
Heras Romero Yéssica Rosalinda vs. Miguyel Ángel Cuevas Díaz. Especial Familiar 1 Acdo. Núm. Exp. 215/2009.
Hernández Flores Joselin Karina vs. Guijoza Hernández Carlos Daniel. Especial Familiar 1 Acdo. Núm. Exp. 151/2024.
Hernández Hernández Olga Lidia vs. Salinas Ramírez Martín. Especial Familiar Comparecencia de Billete. 1 Acdo. Núm. Exp. 171/2024.

SOLO CONSULTA
SOLO CONSULTA
SOLO CONSULTA

Jalomo Martínez Fernando. Sucesorio Familiar 1 Acdo. Núm. Exp. 271/2024.
Kelly Gutiérrez Nun Irais y Reyes Romero Gerardo. Controversias del Orden Familiar 1 Acdo. en Exhorto. Núm. Exp. 1749/2024.
Lazo Toribio Ana Laura vs. García Hernández Héctor. Controversias del Orden Familiar 1 Acdo. en Exhorto. Núm. Exp. 1489/2024.
Licea Bravo Manuel su Sucesión. Sucesorio Familiar Desechamiento. 1 Acdo. Núm. Exp. 1455/2024.
Márquez Domínguez Carla Nallely vs. Pérez González Juan Carlos. Controversias del Orden Familiar 1 Acdo. Núm. Exp. 481/2023 Tomo III.
Martínez Bailón Yanet Karen vs. Velázquez Rosales Manuel. Controversias del Orden Familiar 1 Acdo. Núm. Exp. 113/2019.
Martínez Gutiérrez Victoria. Sucesorio Familiar 1 Acdo. Núm. Exp. 281/2020.
Martínez Hernández Alejandra y Lozano Hernández Aureliano vs vs. Especial Familiar 1 Acdo. Núm. Exp. 2273/2012.
Martínez Ibáñez Lissette vs. Avendaño Rivera José Luis. Controversias del Orden Familiar 1 Acdo. Núm. Exp. 705/2024.
Mata Delgado Joselyn vs. Antonio Olvera Ángel David. Controversias del Orden Familiar Cedula Sin Diligenciar. 1 Acdo. Núm. Exp. 1601/2024.
Mateos Aguilar Erendira vs. Castillo Vázquez Óscar Iván. Controversias del Orden Familiar 1 Acdo. Núm. Exp. 1303/2024.
Mayo Carmona María de Jesús vs. Javier Lagara Pérez. Especial Familiar 1 Acdo. Núm. Exp. 39/2012.
Mercado Carbajal Alfonso su Sucesión. Sucesorio Familiar 1 Acdo. Núm. Exp. 1781/2023.
Minero Hernández María del Pilar vs. Alberto Gómez Miranda. Controversias del Orden Familiar 1 Acdo. en Expedientillo. Núm. Exp. 377/2009 No Correponde.
Molina Miranda Alejandro vs. Conde Corona Ariadna. Controversias del Orden Familiar 1 Acdo. Núm. Exp. 1663/2017.
Mondragón Guerrero Gertrudis. Sucesorio Familiar 2 Acdos. Núm. Exp. 2101/2012.
Mondragón Rodríguez Alicia vs. Rodríguez Sosa Carlos Manuel. Ord. Civil Familiar 1 Acdo. en Incidente. Núm. Exp. 1151/2007 Incidente.
Morado Garrido Miguel Ángel. Int. 1 Acdo. Núm. Exp. 5/1985.
Navarrete Ruíz Javier vs. Nora Edith Altamirano Badillo. Div. Incausado 1 Acdo. Núm. Exp. 641/2010.
Olvera Pérez Paulina del Carmen. Juris. Voluntaria Familiar 1 Acdo. Núm. Exp. 1111/2024.
Perea Valadez Edith Azucena vs. Licóna Martínez Cosme Edgar. Controversias del Orden Familiar 1 Acdo. Núm. Exp. 2045/2023.
Pichardo Álvarez Salvador su Sucesión. Sucesorio Familiar Auto. 1 Acdo. Núm. Exp. 1657/2024.
Ramírez Ávila María su Sucesión. Sucesorio Familiar 1 Acdo. Núm. Exp. 1449/2023.
Ramos Magdaleno Jorge. Sucesorio Familiar 1 Acdo. Núm. Exp. 1031/2021.
Rangel Figueroa Rosa María vs. Rodríguez Medina José Antonio. Especial Familiar 1 Acdo. en Otros. Núm. Exp. 563/2017 Vía de Apremio.
Reyes Reyes José Norberto su Sucesión. Sucesorio Familiar 1 Acdo. Núm. Exp. 1963/2023.
Rivera de la Torre Yoselim Alejandra vs. García Cruz Alejandro. Controversias del Orden Familiar 1 Acdo. Núm. Exp. 799/2023.
Rodas Otazu Sandra Mariel vs. Coutiño Mata Jerónimo José. Controversias del Orden Familiar 6 Acdos. Núm. Exp. 479/2022.
Rodríguez Trejo Lilia Yanett vs. Enríquez Rodríguez Adrián. Controversias del Orden Familiar 1 Acdo. Núm. Exp. 1635/2024.
Rojas Serrano Jacqueline vs. Tinoco Pérez Tagle Joaquín. Controversias del Orden Familiar Emplazamiento. 1 Acdo. Núm. Exp. 1003/2024.
Romero Calvillo Lucila vs. Alejo Romero Isaac Yael. Controversias del Orden Familiar 1 Acdo. Núm. Exp. 1475/2023 Tomo II.
Ruíz Molina José Alberto vs. Villagrán Zendejas Dulce María. Controversias del Orden Familiar 1 Acdo. Núm. Exp. 1677/2024.
Salinas Benítez Karina vs. González Magallón Manuel Enrique. Controversias del Orden Familiar 1 Acdo. en Incidente. Núm. Exp. 327/2017 Incremento de Pensión Alimenticia.
Sánchez Chávez Casandra Yemilet vs. Mendoza García Jorge Mauricio. Controversias del Orden Familiar 2 Acdos. Núm. Exp. 1541/2024.
Sánchez Subialdea Ana María. Sucesorio Familiar 1 Acdo. Núm. Exp. 565/2014.
Sanjuan Rodríguez Reina Alejandra vs. Jiménez Mora Heriberto. Controversias del Orden Familiar 3 Acdos. Núm. Exp. 965/2024.
Santos Hernández Mónica vs. López Álvarez José Edgar. Controversias del Orden Familiar 1 Acdo. Núm. Exp. 1349/2017.
Silva de León David Alejandro vs. Martini Vivas Bárbara Virginia. Controversias del Orden Familiar 1 Acdo. Núm. Exp. 1291/2024.
Sosa Dobarganes José Francisco vs. Rodríguez Shomar Raquel. Especial Familiar Computo. 1 Acdo. en Incidente. Núm. Exp. 2455/2014 Solic. de Pet. de Ctas. 2.
Sosa Franco Yedid vs. Ortega González Josué Abel. Controversias del Orden Familiar 1 Acdo. Núm. Exp. 1383/2024.
Téllez Salcedo Alejandro Enrique. Controversias del Orden Familiar 1 Acdo. Núm. Exp. 825/2023.
Torres Margarita. Juris. Voluntaria Familiar 3 Acdos. Núm. Exp. 1617/2024.
Ulloa Arrollo Manuel vs. Cirilo García Chávez. Sucesorio Familiar 1 Acdo. Núm. Exp. 1501/2008.
Valle Sandoval Francisco Javier. Sucesorio Familiar 2 Acdos. en Expedientillo. Núm. Exp. 891/1986.
Vargas Anaya Vanessa Adelina vs. Torres Sáinz Luis Antonio. Controversias del Orden Familiar Comparecencia de Billete. 1 Acdo. Núm. Exp. 285/2021.
Velasco Vázquez Blanca Estela vs. Raymundo Fabila Rosales. Especial Familiar 1 Acdo. Núm. Exp. 235/1994.
Velázquez Raya Mónica vs. Valdez Rodríguez Jaime Leopoldo. Especial Familiar 1 Acdo. en Incidente. Núm. Exp. 347/2021 Guarda y Custodia Definitiva.
Velázquez Raya Mónica vs. Valdez Rodríguez Jaime Leopoldo. Especial Familiar 2 Acdos. en Incidente. Núm. Exp. 347/2021 Pago de Pensiones Alimenticias Atrasadas de Abril de 2022 a Noviembre 2023.
Venegas Mondragón Gabriela Itzel vs. Corza Moreno Francisco. Controversias del Orden Familiar Admisión. 1 Acdo. Núm. Exp. 1801/2024.
Vicente Celis Rogelio. Sucesorio Familiar 1 Acdo. Núm. Exp. 271/2022 Secc. Segunda.
Vilchis Trejo María de Lourdes su Sucesión. Controversias del Orden Familiar 1 Acdo. Núm. Exp. 1195/2023.
Villa Juárez Fermín. Juris. Voluntaria Familiar 1 Acdo. Núm. Exp. 277/2005 Tomo Tres.
Yordi Espinosa Érika Edith vs. Pérez Romo Hugo Abraham. Controversias del Orden Familiar 1 Acdo. en Incidente. Núm. Exp. 45/2020 Cambio de Guarda y Custodia.
Zárate Medina Marina vs. Mejía Ordaz Francisco Javier. Especial Familiar 1 Acdo. en Incidente. Núm. Exp. 2101/2022 Compensación Económica y Pensión Alimenticia.
Zavala Elguera María del Rosario vs. Zavala Elguera Félix Manuel. Controversias del Orden Familiar Auto. 1 Acdo. Núm. Exp. 1784/2024 Acumulación.
Del Valle Castillo Belem vs. Pineda del Águila Pánfilo. Especial Familiar 2 Acdos. Núm. Exp. 2143/2023.
Del Valle Castillo Belem vs. Pineda del Águila Pánfilo. Especial Familiar 2 Acdos. en Incidente. Núm. Exp. 2143/2023 Cancel. de Pensión Alimenticia.

AUDIENCIA

Regino González Luis Enrique vs. Martínez Moctezuma Maricruz Claudia. Aud. Controversias del Orden Familiar 1 Audiencia. Núm. Exp. 1289/2024.
Sáinz González Rafael su Sucesión. Aud. Ord. Civil Familiar. 1 Aud. en Incidente. Núm. Exp. 2367/2014 Incidene de Remoción de Albacea.
Sánchez Sánchez Juan Carlos vs. Reyes Rayón Gabriela. Aud. Especial Familiar. 1 Aud. en Incidente. Núm. Exp. 1151/2021 Pensiones Vencidas y Adeudadas.
Sosa Dobarganes José Francisco vs. Rodríguez Shomar Raquel. Aud. 11 Especial Familiar. 1 Aud. en Incidente. Núm. Exp. 2455/2014 Incidente.

SENTENCIAS DEFINITIVAS DEL 15 DE OCTUBRE DEL 2024

Godina Martínez Jorge Eduardo vs. Arredondo Estrada Diana. Especial Familiar Sent. Def. 1 Núm. Exp. 257/2024

SENTENCIAS INTERLOCUTORIAS

González Martínez Guillermo. Sucesorio Familiar Sent. Interl. 1 Núm. Exp. 1919/2011

LA SECRETARIA DE ACUERDOS
LIC. SOBEIDA MALDONADO SERRANO

SOLO CONSULTA
SOLO CONSULTA
SOLO CONSULTA

SECRETARÍA "B"
ACUERDOS DEL 16 DE OCTUBRE DEL 2024
SIN PUBLICACIÓN
ACUERDOS DEL 15 DE OCTUBRE DEL 2024 NO PUBLICADOS

Almanza González Alicia su Sucesión. Sucesorio Familiar 1 Acdo. Núm. Exp. 1462/2024.
Anaya Reyes Spindola Iliana María vs. José Antonio Monjaras Torres. Controversias del Orden Familiar 1 Acdo. Núm. Exp. 1840/2011.
Angulo Catalán Claudia Estephanie vs. Yáñez Salinas Román. Controversias del Orden Familiar 1 Acdo. Núm. Exp. 1060/2024.
Arturo María Eugenia vs. Quezada Guzmán Carlos Eduardo. Especial Familiar 1 Acdo. Núm. Exp. 592/2015.
Atiliano Gutiérrez José Enrique vs. Girón Serrano Fabiola. Especial Familiar 1 Acdo. Núm. Exp. 460/2024.
Badillo Ramírez Carlos. Sucesorio Familiar 2 Acdos. Núm. Exp. 1630/2023.
Bolaños Hernández Merlina Nicole vs. Bolaños Espinosa Raymundo. Controversias del Orden Familiar Admisión. 1 Acdo. Núm. Exp. 1672/2024.
Bringas Garibay Karina Montserrat vs. Mere Fraustro Gustavo Jesús. Especial Familiar 1 Acdo. Núm. Exp. 2094/2016.
Bringas Garibay Karina Montserrat vs. Mere Fraustro Gustavo Jesús. Especial Familiar 1 Acdo. en Incidente. Núm. Exp. 2094/2016 Inc. de Incumplimiento de Pensión y Modificación de Convenio.
Bringas Garibay Karina Montserrat vs. Mere Fraustro Gustavo Jesús. Especial Familiar 1 Acdo. en Otros. Núm. Exp. 2094/2016 Inc. de Modificación de Convenio.
Brito Fuentes Ana Luisa vs. Soriano Hernández Miguel Ángel. Especial Familiar 1 Acdo. en Incidente. Núm. Exp. 1652/2023 Inc. de Guarda y Cuatodia Def. y Violencia Familiar.
Calderón Plata Áurea Guadalupe Ángel vs. Ramírez Martínez Isaac Jhonadap. Controversias del Orden Familiar 2 Acdos. Núm. Exp. 546/2023.
Camacho Ortega Margarita vs. Pérez Santos Jorge Luis. Especial Familiar 1 Acdo. Núm. Exp. 518/2024.
Claudio Garduño Selene vs. Miranda Jiménez Óscar Sinuhe. Controversias del Orden Familiar 5 Acdos. Núm. Exp. 2098/2022.
Coria y Ponce de León Sara Margarita. Sucesorio Familiar 1 Acdo. Núm. Exp. 162/1990.
Correa Herrera Paola Stephani vs. Monroy Carrillo Marco Antonio. Especial Familiar 1 Acdo. Núm. Exp. 224/2023.
Cortés Martínez Enrique su Sucesión. Controversias del Orden Familiar 1 Acdo. Núm. Exp. 532/2023.
Cruz Reyes Lorena Elizabeth vs. Lugo Álvarez Fernando Alberto. Controversias del Orden Familiar 1 Acdo. Núm. Exp. 1312/2021.
Dávalos Pichardo María Patricia vs. Alcaraz Estrada Jaime. Especial Familiar 1 Acdo. Núm. Exp. 2006/2023.
Ek Paredes Carlos Alberto vs. Gonzañlez Rodríguez Rosa Isela. Especial Familiar Dada. 2 Acdos. Núm. Exp. 480/2024.
Esparza Ulloa Mónica vs. Chávez Alderete José Francisco. Especial Familiar 1 Acdo. en Incidente. Núm. Exp. 46/2023 Inc. de Cesación de Pensión Alimenticia.
Favila Ruíz Ofelia Magaly vs. Muñiz García Jesús. Especial Familiar 2 Acdos. en Incidente. Núm. Exp. 464/2022 Inc. de Reduc. de Pensión Alimenticia.
Gallwitz Lise y/o Lise Gallwitz Ballarati vs. García Jesús José Antonio. Controversias del Orden Familiar Billete. 2 Acdos. Núm. Exp. 1747/2021.
García Carrillo Margarita vs. Díaz Miranda Sergio Armando. Controversias del Orden Familiar 1 Acdo. Núm. Exp. 742/2023.
García Cruz Alejandra vs. Munguía Gallardo Óscar. Controversias del Orden Familiar 1 Acdo. en Incidente. Núm. Exp. 1554/2022 Inc. de Susp. del Régimen de Visitas y Convivencias.
García Franco Claudia vs. González Valderde Gustavo. Controversias del Orden Familiar 1 Acdo. Núm. Exp. 6/2017.
García Franco Elsa Sandra vs. Girón Basurto Jéssica. Controversias del Orden Familiar 1 Acdo. Núm. Exp. 798/2024.
García Mendoza Juan. Sucesorio Familiar 1 Acdo. Núm. Exp. 1974/2017.
García Mondragón María vs. Torres Gil Franisco Javier. Especial Familiar 1 Acdo. Núm. Exp. 414/2024.
García Olmedo Rosa María vs. Pablo Viñas Godoy. Controversias del Orden Familiar 1 Acdo. Núm. Exp. 426/1998.
García Téllez Ciro. Sucesorio Familiar 1 Acdo. en Otros. Núm. Exp. 322/2023 Segunda Sección.
Godoy Gudiño Diego Alexis vs. Argote Reyes Isabel. Controversias del Orden Familiar 1 Acdo. Núm. Exp. 846/2023.
González Aguirre Aurelio. Int. 1 Acdo. Núm. Exp. 1762/2010.
González Martínez Joel José Antonio vs. Rossana Pico Díaz. Ord. Civil Familiar Comparecencia. 1 Acdo. Núm. Exp. 444/2006.
González Zúñiga Gabriel vs. Salinas García Nancy. Controversias del Orden Familiar 1 Acdo. Núm. Exp. 1572/2024.
Heredia Santamaría Ivonne Teresa vs. Pérez Méndez Carlos Alberto. Especial Familiar Cedula Sin Diligenciar. 1 Acdo. Núm. Exp. 758/2024.
Hernández Rodríguez José Luis y Otros vs. José Dolores Soriano Verona su Sucesión. Inexis. O. Nul. de Conv. 1 Acdo. Núm. Exp. 1548/2004.
Jiménez Labora Richlik Hannah. Juris. Voluntaria Familiar 1 Acdo. Núm. Exp. 1504/2024.
Lara Ruíz José Antonio. Sucesorio Familiar Expedientillo. 1 Acdo. Núm. Exp. 1396/2015.
López Carreño Óscar Iván vs. Blandon Palominos Nadia. Especial Familiar 1 Acdo. Núm. Exp. 842/2023 Inc. de Guarda y Custodia Régimen de Visitas y Convivencias, y Pensión Alimenticia.
López Palma Miriam Leticia vs. Calzada Ramírez Andrés. Especial Familiar 2 Acdos. en Incidente. Núm. Exp. 738/2023 Inc. de Liquidación de Bienes de la Sociedad Conyugal en Ejecc. de Sent. Il.
López Rodríguez Raquel vs. Jorge López de López Cárdenas. Alim. Expedientillo. 1 Acdo. Núm. Exp. 1162/2006.
López Rodríguez Raquel vs. Jorge López de López Cárdenas. Controversias del Orden Familiar Informe. 1 Acdo. en Incidente. Núm. Exp. 1162/2006 Inc. de Cambio de Guarda y Custodia.
Lugo Pérez Cecilia Consepción. Sucesorio Familiar Expedientillo. 1 Acdo. Núm. Exp. 66/2023.
Luna Contreras Adela vs. Huerta Arrellano Juan Antonio. Especial Familiar 1 Acdo. Núm. Exp. 202/2005.
Márquez Tirado Juana vs. Robles Corral Jesús Eleazar. Controversias del Orden Familiar Expedientillo. 1 Acdo. Núm. Exp. 1956/2014.
Marrufo Tello Oswaldo. Juris. Voluntaria Familiar Admisión. 1 Acdo. Núm. Exp. 1582/2024.
Martínez Cabañas Eliseo Jesús su Sucesión. Sucesorio Familiar 1 Acdo. Núm. Exp. 1712/2024.
Martínez Flores Macario su Sucesión. Sucesorio Familiar 1 Acdo. Núm. Exp. 172/2024.
Martínez Lagos Adrián Rafael vs. Santillán León Azucena. Especial Familiar Expedientillo. 4 Acdos. Núm. Exp. 436/2023.
Martínez Nolasco Lizbeth vs. Plascencia Nava Brandon Isaac. Controversias del Orden Familiar 2 Acdos. Núm. Exp. 148/2023.
Martínez Torres Evelyn vs. Morales Godoy César. Controversias del Orden Familiar 1 Acdo. Núm. Exp. 1650/2024.
Méndez Ibarra Cecilia. Sucesorio Familiar 2 Acdos. Núm. Exp. 934/2018.
Moctezuma López Alma Jéssica vs. Ibarra Martínez Rodrigo. Controversias del Orden Familiar 1 Acdo. Núm. Exp. 1016/2024.
Molina Cruz Claudia Cecilia vs. Matuk Cajiga Carlos. Controversias del Orden Familiar 1 Acdo. Núm. Exp. 2154/2018.
Molina Ortiz Francisco Pablo vs. Rentería Ramírez Brenda. Controversias del Orden Familiar Admisión. 1 Acdo. Núm. Exp. 1788/2024.
Montejo Vargas Alfonso su Sucesión. Sucesorio Familiar 1 Acdo. Núm. Exp. 1182/2024.
Morales de la Cruz Jenifer Carolina vs. Dávila Osorio Carlos Salvador. Controversias del Orden Familiar 1 Acdo. Núm. Exp. 112/2024.
Moreno Huerta Ana Luisa vs. Martínez Pérez Marco Polo. Controversias del Orden Familiar 1 Acdo. Núm. Exp. 2150/2013.
Nava Gaytán Eduardo José Alfonso. Int. 1 Acdo. Núm. Exp. 76/1993.
Ojeda Avendaño Víctor su Sucesión. Sucesorio Familiar Prevención. 1 Acdo. Núm. Exp. 1802/2024.
Ortiz Machado Vernica su Sucesión. Sucesorio Familiar 1 Acdo. Núm. Exp. 746/2024.
Parra Solano Herlinda su Sucesión. Sucesorio Familiar Desechamiento. 1 Acdo. Núm. Exp. 1688/2024.
Paz Lozada Blanca Iguazu vs. González Alonso Leyber. Controversias del Orden Familiar 1 Acdo. Núm. Exp. 270/2020.
Pérez Guzmán Alfredo vs. Bielma Vega María Elda. Controversias del Orden Familiar 1 Acdo. en Incidente. Núm. Exp. 1182/2008 Inc. de Pago de Pensiones Alimenticias Vencidas y No Pagadas.
Pérez Piñera Irma vs. García Alcaraz Alfonso Augusto. Especial Familiar 1 Acdo. en Incidente. Núm. Exp. 1128/2022 Inc. de Pensión Alimenticia.

SOLO CONSULTA
SOLO CONSULTA
SOLO CONSULTA

Plata Sánchez María su Sucesión. Sucesorio Familiar 1 Acdo. Núm. Exp. 1468/2024.
Ramírez Díaz Ivonne Josefina vs. Hugo Magno González Díaz. Controversias del Orden Familiar 1 Acdo. Núm. Exp. 72/2012.
Ramírez Ibarra Rosa María vs. Díaz Castro Ricardo. Especial Familiar 1 Acdo. Núm. Exp. 2106/2022.
Ramírez Ochoa Andrés. Juris. Voluntaria Familiar 1 Acdo. Núm. Exp. 1688/2014.
Reina Villegas Cecilia vs. Dueñas Couttolenc Patricio. Especial Familiar 1 Acdo. Núm. Exp. 986/2024.
Ríos Amaya Juan Francisco vs. Caballero Soriano Paula. Especial Familiar Turno Ofc. 1 Acdo. en Incidente. Núm. Exp. 1746/2018 Incidente.
Ríos Metodio María vs. García Cornejo Francisco José. Especial Familiar 1 Acdo. Núm. Exp. 998/2024.
Rodríguez Moreno Elizabeth vs. Pretearce Meza Bryan. Controversias del Orden Familiar Ced Sin Dilig. 1 Acdo. Núm. Exp. 600/2024.
Rodríguez Rivero Alejandra vs. Albarrán Flores Julio Adrián. Controversias del Orden Familiar Expedientillo. 2 Acdos. Núm. Exp. 874/2022.
Rojo Reyes José. Sucesorio Familiar 1 Acdo. Núm. Exp. 284/2021.
Rubio Gama María del Carmen vs. Benítez Carreño Máximo. Especial Familiar 1 Acdo. en Incidente. Núm. Exp. 1806/2017 Inc. de Liquidación de Sociedad Conyugal IV.
Ruíz Cruz Guadalupe Monserrat vs. González Ziñiga Magdaleno. Controversias del Orden Familiar 1 Acdo. Núm. Exp. 1298/2023.
Sánchez Valdez José Agustín vs. Torres Mier Noemí de Los Ángeles. Controversias del Orden Familiar 1 Acdo. Núm. Exp. 1962/2022.
Sandoval Rincón Tiare Erlenne vs. Hernández Roriguez Éduardo. Controversias del Orden Familiar Admisión. 1 Acdo. Núm. Exp. 1806/2024.
Valdés Mendoza Miguel. Sucesorio Familiar Tercer Recurso de Apelación. 1 Acdo. Núm. Exp. 220/2018.
Valdez Soto Karol Iris vs. Parrilla Aguilar Sinhue. Controversias del Orden Familiar 1 Acdo. en Exhorto. Núm. Exp. 1786/2024.
De la Peña Infazon Adriana Margarita vs. Aranda Hernández Luis Alberto. Especial Familiar Expedientillo. 1 Acdo. Núm. Exp. 148/2013.

NO PUBLICADOS

Álvarez Martínez Claudia vs. Contreras Godínez Juan Erik. Ord. Civil Familiar Auto. 1 Acdo. Núm. Exp. 1764/2024.

AUDIENCIA

Bustamante Sosa Nivia vs. Amaro Cervantes Roberto José. Aud. Incidental Ord. Civil Familiar. 1 Aud. en Incidente. Núm. Exp. 1218/2018 Inc. de Falsedad de Firma II.
Colín Téllez Daniel vs. García Aparicio Alondra. Aud. Ley Convn. Controversias del Orden Familiar 1 Audiencia. Núm. Exp. 750/2024.
López González Vicente su Sucesión. Aud. 790 Cpc Sucesorio Familiar. 1 Audiencia. Núm. Exp. 696/2024.
Ramírez Valencia Adriana Azeret vs. García Arce Juan Rafael. Aud. Controversias del Orden Familiar 1 Audiencia. Núm. Exp. 1308/2024.

SENTENCIAS INTERLOCUTORIAS

Jardines Mendoza Circe Noemí vs. Rojas Martínez Carlos Javier. Especial Familiar Sent. Interl. 1 Sent. Inter. en Incidente. Núm. Exp. 800/2019 Guarda y Custodia, Pensión Alimenticia y Régimen de Visitas Definitivos
Jardines Mendoza Circe Noemí vs. Rojas Martínez Carlos Javier. Especial Familiar Sent. Interl. 1 Sent. Inter. en Incidente. Núm. Exp. 800/2019 para Regular Las Consecuencias Inherentes a la Disol. del Vinculo Matrimonial
Rojas Martínez Carlos Javier vs. Jardines Mendoza Circe Noemí. Ord. Civil Familiar Sent. Interl. 1 Núm. Exp. 800/2023

EL SECRETARIO DE ACUERDOS
LIC. MARIO ROBLES KOCH

VIGÉSIMO SEGUNDO DE LO FAMILIAR

SECRETARÍA "A"
ACUERDOS DEL 16 DE OCTUBRE DEL 2024
SIN PUBLICACIÓN

ACUERDOS DEL 15 DE OCTUBRE DEL 2024 NO PUBLICADOS

Álvarez Francisco Esmeralda vs. Magaña Hernández Octavio Jesús. Ord. Civil Familiar 1 Acdo. en Incidente. Núm. Exp. 1545/2021 Inc. de Guarda y Custodia y Pensión Alimenticia Definitiva.
Ambriz Amézcua Jobet su Sucesión. Sucesorio Familiar 1 Acdo. Núm. Exp. 1545/2024.
Antonio Martínez Fernando su Sucesión. Sucesorio Familiar 2 Acdos. Núm. Exp. 1319/2024.
Becerril Calderón Martha vs. Jesús Israel Gaytán Arreola. Especial Familiar 2 Acdos. en Cuadernillo. Núm. Exp. 955/2021 Tomo II Principal.
Bedon Bao Eduardo Miguel. Sucesorio Familiar Acuerdo. 1 Acdo. en Cuadernillo. Núm. Exp. 153/2021 Secc. Cuarta.
Calva y Ofarril María Marcela. Sucesorio Familiar 1 Acdo. Núm. Exp. 309/2020.
Carrillo Villalpando Ixel Dannae vs. Chistopher Jair Díaz Salazar. Especial Familiar 1 Acdo. Núm. Exp. 1161/2015.
Chávez González Alejandro Javier vs. Castellón Ochoa Clara Isela. Especial Familiar Expedientillo. 1 Acdo. en Expedientillo. Núm. Exp. 1369/2022.
Cicero Meljem María Cristina vs. Acevedo Salcedo Luis Gerardo. Especial Familiar Cuad. de Apelación. 1 Acdo. Núm. Exp. 1717/2022.
Corbello Díaz González José Luis. Sucesorio Familiar Expedientillo. 1 Acdo. Núm. Exp. 505/2019.
Cruz Minutti Rosa Alicia vs. Vela Díaz Abraham. Especial Familiar 1 Acdo. Núm. Exp. 879/2023.
Delgado Contreras Rosa Beatriz vs. Márquez Santos Francisco. Controversias del Orden Familiar 1 Acdo. Núm. Exp. 123/2024.
Díaz Ayaquica María del Rocío vs. Hernández Ramírez Daniel. Controversias del Orden Familiar Exh. 1 Acdo. en Exhorto. Núm. Exp. 1841/2024 Remite Juez de Oralidad Familiar del Distrito Judicial de Cholula, Estado de Puebla.
Estrada Alcántara Roberto su Sucesión. Sucesorio Familiar 1 Acdo. Núm. Exp. 993/2023.
Fragoso Arzate Ubaldo. Sucesorio Familiar Mónica Revoca Autorizaciones. 1 Acdo. Núm. Exp. 1079/2021.
Gálvez Crail Rodolfo Sergio su Sucesión. Sucesorio Familiar 1 Acdo. Núm. Exp. 1723/2024.
García Alba Adriana vs. Fernández Díaz José Eduardo. Controversias del Orden Familiar 1 Acdo. Núm. Exp. 1749/2024 Alimentos por Comparecencia.
García Gama René su Sucesión. Sucesorio Familiar Se Apersona Giomar Wong Balmaceda. 1 Acdo. Núm. Exp. 805/2024.
García Reyes Gabriela vs. Reyes Vázquez Óscar. Controversias del Orden Familiar 1 Acdo. en Incidente. Núm. Exp. 1773/2012 Tomo II Inc. de Modificación de Convenio.
García Zavala Héctor Raymundo vs. Rodríguez Portos Yoame. Especial Familiar 2 Acdos. en Incidente. Núm. Exp. 2135/2022 Inc. de Consecuencias Inherentes Al Divorcio.
Garrido Castro Patsi Margarita vs. Caro Vargas Luis Daniel. Especial Familiar Expedientillo. 1 Acdo. Núm. Exp. 223/2024.
González Anzures Pedro Gregorio vs. López Guerrero Sabet. Controversias del Orden Familiar 1 Acdo. Núm. Exp. 1631/2024.
González Velázquez Abigail vs. Juan Antonio Millán Martínez. Cont. Ord. Fam. Expedientillo. 1 Acdo. Núm. Exp. 263/2011.
Guillén Castillo Fabiola vs. José Luis García Arteaga. Especial Familiar Expedientillo. 1 Acdo. Núm. Exp. 1121/2018.
Hernández Hernández Mariana vs. Hernández Islas Sergio Omar. Controversias del Orden Familiar Exh. Expedientillo. 1 Acdo. en Exhorto. Núm. Exp. 1597/2024 Remite Juez en Línea Especializado en Violencia Familiar de Toluca, Estado de México.
Higuera Rodríguez Almendra Jocelyn vs. García Ambrosio Óscar. Controversias del Orden Familiar 1 Acdo. Núm. Exp. 465/2022.
Martínez Cruz Jaime vs. Matinez Pineda Rosario y Bustamante Martínez Roberto y C Notario Público Número 237 de la Ciudad de México. Ord. Civil Familiar 1 Acdo. Núm. Exp. 1767/2023 Acumuluado Al 823/2019.
Molina González Ortega Diego vs. Christian Molina Galván. Controversias del Orden Familiar 1 Acdo. en Incidente. Núm. Exp. 1105/2020 Inc. de Reduc. de Pensión Alimenticia.
Molina González Ortega Diego vs. Christian Molina Galván. Controversias del Orden Familiar 1 Acdo. Núm. Exp. 1105/2020 Tomo III Principal.
Monroy Valencia Gabriela vs. Barahona Torres Félix Humberto. Especial Familiar Expedientillo. 1 Acdo. en Expedientillo. Núm. Exp. 2263/2023.
Montiel Galindo Mónica vs. González Camacho José Antonio. Especial Familiar 2 Acdos. Núm. Exp. 737/2024.
Morales Cortés María su Sucesión. Sucesorio Familiar 1 Acdo. Núm. Exp. 1653/2024.

SOLO CONSULTA
SOLO CONSULTA
SOLO CONSULTA

Muro Bautista Karlamaria Enrika vs. López Ramírez José Víctor. Controversias del Orden Familiar Remisión Exp. 4 Sala Familiar. 1 Acdo. Núm. Exp. 1859/2022.
Ordaz Garduño Luis su Sucesión. Sucesorio Familiar Expedientillo. 1 Acdo. en Expedientillo. Núm. Exp. 645/2024.
Quezada Gutiérrez Itzel Adriana vs. Vega Trejo Jean Manuel. Controversias del Orden Familiar 1 Acdo. Núm. Exp. 1349/2024 Alimentos por Comparecencia.
Remirez Medina Ramón su Sucesión. Sucesorio Familiar Exh. 1 Acdo. en Exhorto. Núm. Exp. 1839/2024 Remite Juez 2° Familiar del Distrito Judicial de Cuauhtémoc, en el Estado de Tlaxcala.
Reyes Olguín José Carlos Guadalupe vs. Flores Aguirre Laura Juana. Controversias del Orden Familiar Acuerdo. 2 Acdos. Núm. Exp. 1779/2023.
Rivera Sandoval Patricia vs. Hernández Galindo Rafael. Controversias del Orden Familiar Exh. 1 Acdo. en Exhorto. Núm. Exp. 1835/2024 Remite Juez 6° Familiar del Dtto Jud Nezahualcóyotl, Residencia en Chimalhuacán, Estado de Mexico- -.
Rodríguez Enríquez Elizabeth vs. Alberto Alonso Luna Murillo. Controversias del Orden Familiar 1 Acdo. Núm. Exp. 1951/2015.
Romero Ricardo Daniel Primero. Ord. Civil Familiar 1 Acdo. en Incidente. Núm. Exp. 627/2024 Inc. de Consecuencias Inherentes.
Rosado Paredes José Manuel vs. Montufar Arroniz Marlitt. Especial Familiar 1 Acdo. Núm. Exp. 715/2024.
Sánchez Montes de Oca Palemon. Sucesorio Familiar 1 Acdo. Núm. Exp. 797/2016.
Sánchez Morales Daniela vs. Javier Arron Negrete Guzmán. Controversias del Orden Familiar 1 Acdo. Núm. Exp. 1331/2019.
Sánchez Ramírez Silvia Esther vs. David Saúlny Sierra. Cont. Ord. Fam. Expedientillo. 1 Acdo. Núm. Exp. 1937/2011.
Tarin Terrazas Tonantzin vs. Estrada Viveros Vicente. Controversias del Orden Familiar 1 Acdo. Núm. Exp. 839/2023.
AUDIENCIA
Millán Rodríguez Ivett y Rivas Marín José Rubén vs. Tovar Almanza Lucero Aline. Convn. Def. Controversias del Orden Familiar 1 Audiencia. Núm. Exp. 1169/2024.

LA SECRETARIA DE ACUERDOS
LIC. ROSA MARÍA RAMÍREZ CARDOSO

SECRETARÍA "B"
ACUERDOS DEL 16 DE OCTUBRE DEL 2024
SIN PUBLICACIÓN
ACUERDOS DEL 15 DE OCTUBRE DEL 2024 NO PUBLICADOS
Álvarez Puga Raquel vs. Lozano Cuevas Guillermo Daniel. Controversias del Orden Familiar 1 Acdo. en Exhorto. Núm. Exp. 1834/2024 Remite Juez Familiar Distrito Judicial Cuautitlán Con Residencia Cuautitlán Izcalli, Estado de Mexic.
Arias Ruíz Jazmín vs. Flores López Alberto. Controversias del Orden Familiar 1 Acdo. Núm. Exp. 1674/2024.
Aroche Romero José su Sucesión. Sucesorio Familiar 1 Acdo. Núm. Exp. 1416/2022.
Badillo Corrales Carlos vs. Araiza Quintana Blanca Estela. Especial Familiar 2 Acdos. Núm. Exp. 608/2022 Tomo II.
Bárcenas Trinidad Cecilia vs. Morales Benítez Luis Fernando. Controversias del Orden Familiar 1 Acdo. Núm. Exp. 1772/2024.
Bautista López Sujey del Carmen vs. Olvera Lule Marcelo. Controversias del Orden Familiar 1 Acdo. Núm. Exp. 1778/2024.
Behar Cohen José. Sucesorio Familiar 1 Acdo. Núm. Exp. 2096/2015.
Buenrostro Zavala Julieta vs. Rubén Ramses Arneaga Ortiz. Especial Familiar 1 Acdo. Núm. Exp. 1708/2015.
Camargo González Anthony William vs. Cupul Moreno Diana Abigail. Controversias del Orden Familiar 1 Acdo. Núm. Exp. 1112/2024.
Cano Hernández Nadia Jimena vs. Alejandro Vargas Guerra. Controversias del Orden Familiar 1 Acdo. Núm. Exp. 158/2021.
Carrión Cruz Adriana vs. Flores Sánchez Iván Gerardo. Controversias del Orden Familiar 1 Acdo. Núm. Exp. 214/2024.
Castelán Pérez Verónica vs. Hernández Vega Pedroza Gonzalo. Controversias del Orden Familiar 1 Acdo. Núm. Exp. 1848/2024.
Chávez Cortés Diana vs. Alvare Munguía Francisco. Controversias del Orden Familiar 1 Acdo. Núm. Exp. 1586/2024.
Chávez Cruz María de Jesús su Sucesión. Sucesorio Familiar 1 Acdo. Núm. Exp. 640/2024.
Cruz Arellano Gabriela vs. Jardón Ángel José Pascual. Controversias del Orden Familiar 1 Acdo. Núm. Exp. 408/2022.
Cruz Servín María vs. José Alberto Rodríguez Hernández. Especial Familiar Expdllo. 1 Acdo. Núm. Exp. 1500/2017.
Cruz Zúñiga María Jaquelíne vs. Jurado González Leonel. Controversias del Orden Familiar 1 Acdo. Núm. Exp. 1556/2024.
Escamilla Vega María Angélica vs. Villafuerte Ramírez Miguel Ángel. Controversias del Orden Familiar 1 Acdo. Núm. Exp. 1736/2024.
Figueroa Ávalos Martha su Sucesión. Sucesorio Familiar 1 Acdo. Núm. Exp. 1262/2024.
Flores Alva Paula. Interd. 1 Acdo. Núm. Exp. 570/2007.
Flores Martínez José Juan vs. Quintal Martínez Nancy Isabel. Especial Familiar 1 Acdo. en Incidente. Núm. Exp. 472/2020 Inc. de Consecuencias Inherentes a la Disol. del Vínculo Matrimonial, Compensación.
Flores Piedra Giselle vs. Jiménez Garcés Rafael. Controversias del Orden Familiar 1 Acdo. Núm. Exp. 2188/2023.
Galván Racilla Alejandra vs. Muñoz Reyes Óscar. Controversias del Orden Familiar Exh. 1 Acdo. en Exhorto. Núm. Exp. 1832/2024 Remite Juez 6° Familiar Oral del 1er Distrito Judicial de Monterrey, Estado de Nuevo León.
García Anaya Jesús vs. González Aparicio María del Carmen. Especial Familiar 1 Acdo. Núm. Exp. 384/2024.
García de la Cruz Lizbeth vs. Nogueira López Brandon. Controversias del Orden Familiar 1 Acdo. Núm. Exp. 210/2023.
Garcini Moreno Alejandra. Sucesorio Familiar 1 Acdo. Núm. Exp. 1844/2024.
González López Nohemí vs. Ortiz González Joselin. Controversias del Orden Familiar 1 Acdo. Núm. Exp. 1344/2023.
Guarnero Cruz Irene en Rep. de Sus Menores Hijos vs. Óscar Javier Romero Rico. Alim. Comparec. 1 Acdo. Núm. Exp. 1346/2005.
Gutiérrez Rodríguez Elpidia. Sucesorio Familiar 1 Acdo. Núm. Exp. 898/2018 Secc. IV.
Guzmán Sánchez Kenya María su Sucesión. Sucesorio Familiar 1 Acdo. Núm. Exp. 1330/2024.
Hernández Endolay Yazmín vs. Gutiérrez Orozco Leibert. Controversias del Orden Familiar Exh. 1 Acdo. en Exhorto. Núm. Exp. 1830/2024 Remite Juez 2° Familiar del Distrito Judicial de Juchitan de Zaragoza, Estado de Oaxaca.
Hernández Gassier Cecilia vs. Rodolfo Pérez Ortega. Controversias del Orden Familiar 1 Acdo. Núm. Exp. 1132/2020 Tomo II.
Hernández Rentería Érika Arline vs. Galicia López Edsson Iram. Controversias del Orden Familiar 1 Acdo. Núm. Exp. 198/2023.
López Rodríguez Alba Rocío vs. Salinas Valencia Ismael. Controversias del Orden Familiar 1 Acdo. Núm. Exp. 268/2023.
Martínez Sanabria Rutilo vs. González Gaytán Yéssica Rocío. Controversias del Orden Familiar 1 Acdo. Núm. Exp. 1618/2024.
Mata Cardiel Lizbeth vs. Méndez Díaz Jesús Fernando. Controversias del Orden Familiar 1 Acdo. Núm. Exp. 1776/2024 Controv. del Orden Familiar.
Melchor González Ana Laura vs. Ramírez Cruz Erick Donovan. Controversias del Orden Familiar 1 Acdo. Núm. Exp. 2210/2023 Incompetencia.
Mendoza García Pedro Daniel. Int. 1 Acdo. Núm. Exp. 1606/2005.
Mendoza Medina Ana vs. Rubén Pelayo Naranjo. Especial Familiar 1 Acdo. en Incidente. Núm. Exp. 144/2021 Liquidación Sociedad Conyugal.
Meza Ramos Elsa vs. López Pérez René. Controversias del Orden Familiar 1 Acdo. Núm. Exp. 416/2023.
Monterrubio Torres Karina vs. Julio César Mancilla Hernández. Especial Familiar 1 Acdo. en Incidente. Núm. Exp. 282/2020 Bis. 1 Inc. Liq. Soc. Cony.
Morales Vega Claudia vs. Jorge Luis Espinioza Flores. Controversias del Orden Familiar 1 Acdo. Núm. Exp. 1526/2013.
Muriel de la Rosa Augusto José. Juris. Voluntaria Familiar 1 Acdo. Núm. Exp. 294/2024.
Muñoz Martínez Roberto vs. García Andrade Reyna. Controversias del Orden Familiar 1 Acdo. Núm. Exp. 1374/2024.
Muñoz Ortiz María su Sucesión. Sucesorio Familiar 1 Acdo. Núm. Exp. 1416/2024.
Parrilla Valdivia José Luis vs. Sánchez Flores Esbeydi. Controversias del Orden Familiar 2 Acdos. Núm. Exp. 316/2024.
Perea Flores Emilio vs. Fragoso Delgado Diana. Controversias del Orden Familiar 1 Acdo. Núm. Exp. 306/2024.
Pérez Cabrera Alondra Crystell vs. Arcos García Edgar Ulises. Controversias del Orden Familiar 2 Acdos. Núm. Exp. 1730/2024.
Pérez Martínez Valeria vs. Méndez Rabadán Armando. Controversias del Orden Familiar 1 Acdo. Núm. Exp. 1756/2024.

SOLO CONSULTA
SOLO CONSULTA
SOLO CONSULTA

Pérez Pérez Jesús su Sucesión. Sucesorio Familiar 1 Acdo. Núm. Exp. 44/2023 Secc. III.
Pérez Pérez María de la Luz vs. Manuel Ismael Hernández Ángeles. Alim. Comparec. 1 Acdo. Núm. Exp. 764/2007.
Ramírez Olivares Reina María Esther su Sucesión. Sucesorio Familiar 1 Acdo. Núm. Exp. 1592/2024.
Ramos Castillo Alma Verónica vs. Mendoza González Jorge. Controversias del Orden Familiar 1 Acdo. en Incidente. Núm. Exp. 1866/2016 Inc. de Pensión a Favor del Menor I. A. Mr.
Reyes Monzalvo Efrén. Sucesorio Familiar Expdllo. 1 Acdo. Núm. Exp. 496/2015.
Rico Torres Margarita su Sucesión. Sucesorio Familiar 1 Acdo. Núm. Exp. 1226/2021 Secc. II.
Ríos Salmerón Gabriela vs. Valdez Padilla Alexis. Controversias del Orden Familiar 1 Acdo. Núm. Exp. 1566/2024.
Rodríguez Morlets Iriana Inés vs. Guaida Ochoa Gibran. Controversias del Orden Familiar 1 Acdo. en Incidente. Núm. Exp. 1472/2016 Bis. 1 Inc. de Oposición a la Ejecc. de Sent. Interlocutoria.
Rodríguez Ortiz David vs. Nogal Zaldívar Alma Leticia. Controversias del Orden Familiar 1 Acdo. en Expedientillo. Núm. Exp. 526/2006.
Romero Rocha Martha Elena vs. Ortiz Uribe Omar Alejandro. Especial Familiar Exh. 1 Acdo. en Exhorto. Núm. Exp. 1842/2024 Remite Juez 4° Familiar de 1a Instancia de Toluca, Con Residencia en Metepec Estado de México.
Salgado Albarrán Pablo. Sucesorio Familiar Expdllo. 1 Acdo. Núm. Exp. 1386/2013.
Sánchez Martínez María del Pilar Araceli vs. Álvarez Gómez José Israel. Controversias del Orden Familiar 1 Acdo. Núm. Exp. 774/2024.
Sulca Villafuerte Edmundo Rigoberto su Sucesión. Sucesorio Familiar 1 Acdo. Núm. Exp. 278/2024.
Velázquez González Javier vs. Ventura Grimaldo Beatriz Adriana. Especial Familiar 1 Acdo. en Incidente. Núm. Exp. 1526/2019 Bis. 1 Inc. de Pensión Alimenticia.
Villela Muciño Diana Abigail vs. Espinosa Guzmán Jorge Esteban. Controversias del Orden Familiar 1 Acdo. Núm. Exp. 816/2024.
Zárate Pano Roberto vs. Xóchitl Nava Vega. Especial Familiar 1 Acdo. en Incidente. Núm. Exp. 204/2021 Inc. de Consecuencias Inherentes (Guarda y Custodia).
De la Cruz Velázquez Juliana Paula. Sucesorio Familiar 1 Acdo. Núm. Exp. 2274/2014 Bis. 1 Inc. de Remoción de Albacea.
NO PUBLICADOS
Rojas Vázquez José Luis vs. Miriam Ismarit Escobar Ramírez. Controversias del Orden Familiar 1 Acdo. Núm. Exp. 1610/2016.

LA SECRETARIA DE ACUERDOS
LIC. ZAIRA SUJEY MARTÍNEZ FLORES

VIGÉSIMO TERCERO DE LO FAMILIAR

SECRETARÍA "A"
ACUERDOS DEL 16 DE OCTUBRE DEL 2024
SIN PUBLICACIÓN
ACUERDOS DEL 15 DE OCTUBRE DEL 2024 NO PUBLICADOS
Acevedo Granados Inna Valeria vs. Alan Fernando Urizar Fuentes. Controversias del Orden Familiar L. 2 Acdos. Núm. Exp. 641/2013.
Aguilar García Máximo vs. Luz María Ramírez González. Ord. Civil Familiar L. 1 Acdo. en Incidente. Núm. Exp. 1195/2008 Incidente.
Aguilar Miranda Jesús vs. Amla Delia Vaca Morales. Especial Familiar A. 1 Acdo. en Incidente. Núm. Exp. 1593/2023 Inc. de Liquidación de Sociedad Conyugal.
Alarcón Rivera Gregoria Luz. Sucesorio Familiar L. 1 Acdo. Núm. Exp. 1403/2024.
Alarcón y Alba Raquel. Especial Familiar L. 1 Acdo. Núm. Exp. 1993/2017.
Arellano Belmont María Dolores. Sucesorio Familiar L. 1 Acdo. Núm. Exp. 1505/2021.
Bernal Pérez Julio César vs. Diana Laura Sánchez Gil. Especial Familiar L. 1 Acdo. Núm. Exp. 793/2024.
Bolio Pérez Ofelia y Manlio Al Altamirano González. Especial Familiar L. 1 Acdo. Núm. Exp. 879/2015.
Bolio Pérez Ofeliaymanlio Al Altamirano González. Especial Familiar L. 1 Acdo. en Incidente. Núm. Exp. 879/2015 Inc. de Incumplimiento de Convn. y Cambio de Guardia y Custodia.
Briones Jácome Rebeca vs. Manuel Omar Ferreira Aguirre. Especial Familiar L. 1 Acdo. Núm. Exp. 1911/2014.
Californias Cárdenas Fernanda vs. Andrés Manuel Villegas. Controversias del Orden Familiar L. 3 Acdos. Núm. Exp. 1291/2024.
Camacho Mendoza José Fernando. Sucesorio Familiar Entrega de Billete. 1 Acdo. en Cuadernillo. Núm. Exp. 1979/2019 Cuad. de Billetes.
Cardoso Villarruel Charly vs. Sandra Nayeli Cueriel Girón. Especial Familiar A. 2 Acdos. en Incidente. Núm. Exp. 637/2024 Inc. de Pago de Una Pensión Alimenticia Def. Mayor a la Pensión Alimenticia Provisional.
Casique Ramos Virginia. Int. A. 1 Acdo. Núm. Exp. 1331/1999.
Catro Cruz Blanca Estela vs. Enrique Flores Huantosa. Controversias del Orden Familiar A. 1 Acdo. en Expedientillo. Núm. Exp. 951/2009.
Ceballos Arroyo Jasive Susana vs. Escobar Pastrana Edmundo. Controversias del Orden Familiar A. 1 Acdo. Núm. Exp. 149/2019.
Cisneros de la Paz Monserrat vs. Hiram García Hurtado. Controversias del Orden Familiar L. 1 Acdo. Núm. Exp. 73/2024 Guardía de Violencia Lamvl073/2024.
Cruz Ríos José Arturo vs. Aviña Ruíz Xóchitl. Controversias del Orden Familiar L. 2 Acdos. en Incidente. Núm. Exp. 399/2019 Inc. de Modificación de Guardia y Custodia, Alimentos Tomo III.
Cruz Ríos José Arturo vs. Aviña Ruíz Xóchitl. Controversias del Orden Familiar L. 1 Acdo. en Otros. Núm. Exp. 399/2019 Tomo II.
Delgado Parra Javier vs. Georgina Noriega Sendel. Especial Familiar A. 1 Acdo. Núm. Exp. 1501/2012.
Duarte Quezada Omar vs. Aída Fernández González. Controversias del Orden Familiar 1 Acdo. Núm. Exp. 429/2023 Amparo 1025-24.
Duarte Quezada Omar vs. Fernández González Aída. Controversias del Orden Familiar A. 1 Acdo. en Otros. Núm. Exp. 429/2023 Principal Tomo II.
Díaz Hernández Guadalupe Lizbeth vs. Marco Antonio Escobar Espinoza. Controversias del Orden Familiar L. 1 Acdo. Núm. Exp. 1413/2024.
Estrada Jiménez Gabriela Sharlene vs. Sánchez Vázquez Carlos Ignacio. Controversias del Orden Familiar L. 2 Acdos. Núm. Exp. 1867/2022.
Falcón Rivas Abril y Otro vs. Falcón Ferrusca Jorge. Controversias del Orden Familiar A. 1 Acdo. Núm. Exp. 165/2018 Inc. de Cancel. de Pensión Alimenticia.
Fernández Vivanco Pamela Cristina vs. Velázquez Flores Andy Chris. Controversias del Orden Familiar A. 1 Acdo. Núm. Exp. 1073/2019.
Flores Arellano Jesús. Sucesorio Familiar A. 1 Acdo. Núm. Exp. 2259/2023.
Gabriel Cruz Luz María vs. Juan Humberto Gil Dieguez. Controversias del Orden Familiar A. 1 Acdo. Núm. Exp. 1671/2012.
Gaytán Ruíz Verónica vs. Alfredo García Jaime. Ord. Civil Familiar L. 1 Acdo. en Otros. Núm. Exp. 1175/2012 Inc. de Pago de Pensión Alimenticia Retroactiva.
Gloria Angélica Castelán Morales vs. Miguel Mauricio Hernández Horta. Controversias del Orden Familiar L. 1 Acdo. Núm. Exp. 1527/2023 Tomo II.
Godínez Romero Petronila. Juris. Voluntaria Familiar A. 1 Acdo. Núm. Exp. 937/2024.
González Cruz Jesús. Juris. Voluntaria Familiar A. 1 Acdo. Núm. Exp. 1215/2013.
González Rodríguez Jina Lizeth vs. Maximiliano Melchor Sánchez Ramírez. Controversias del Orden Familiar A. 1 Acdo. Núm. Exp. 1567/2024.
Guerra Rodríguez Marcela vs. Mena Viveros Sergio Ignacio. Controversias del Orden Familiar L. 1 Acdo. en Incidente. Núm. Exp. 1607/2006 Inc. de Modificación de Convenio.
Guerrero Córdova Gabriel vs. Paola Elizabeth Espinoza Jiménez. Controversias del Orden Familiar 1 Acdo. Núm. Exp. 1787/2024.
Guzmán Rodríguez Elia y Andrea Díaz Guzmán vs. Juan Francisco Díaz Sotelo. Alim. A. 1 Acdo. Núm. Exp. 1489/2003.
Hernández Dorado Jéssica Paloma vs. Dorantes Arredondo María Dolores. Sucesorio Familiar A. 1 Acdo. Núm. Exp. 1619/2016.
Hernández Garcilazo Brenda Estefania vs. José Ricardo Ríos Mata. Controversias del Orden Familiar A. 1 Acdo. Núm. Exp. 1177/2024.
Huanosta Juárez Verónica vs. Vázquez Hernández Marco Antonio. Controversias del Orden Familiar A. 1 Acdo. Núm. Exp. 133/2019.

SOLO CONSULTA
SOLO CONSULTA
SOLO CONSULTA

Hurtado Menindez María de la Paz. Sucesorio Familiar A. 1 Acdo. Núm. Exp. 789/2020.
Hurtado Villalba Johanna Enriqueta vs. David Martínez Ramírez. Especial Familiar A. 1 Acdo. Núm. Exp. 2065/2023.
Jiménez Gómez Gloria. Sucesorio Familiar A. 1 Acdo. Núm. Exp. 377/2024.
Juanico Hernández Rey Antonio, Juanico Hernández Daniel Apolobio, Juanico Hernández María Cristina vs. Fortino Agustín Juanico López. Controversias del Orden Familiar L. 1 Acdo. Núm. Exp. 1309/2024.
León Castro Guillermo Javier vs. Carmen Aranzasu Pérez Téllez. Controversias del Orden Familiar A. 1 Acdo. Núm. Exp. 121/2024.
Lozano Díaz Carolina. Sucesorio Familiar A. 1 Acdo. Núm. Exp. 1149/2024.
Luna Cordero César Manuel vs. Lorena Guadalupe Martínez Moya. Controversias del Orden Familiar L. 2 Acdos. Núm. Exp. 583/2024.
López Garnica Raúl. Sucesorio Familiar A. 1 Acdo. Núm. Exp. 1/2020.
Martínez Guzmán Humberto. Sucesorio Familiar A. 1 Acdo. Núm. Exp. 1645/2024.
Martínez Martínez Jorge Daniel vs. Georgina Guzmán Ortíz. Especial Familiar A. 1 Acdo. Núm. Exp. 235/2023.
Medina Ruíz Juan. Sucesorio Familiar A. 1 Acdo. en Otros. Núm. Exp. 819/1988 Secc. Segunda.
Mendoza Fuentes Martha. Sucesorio Familiar A. 1 Acdo. Núm. Exp. 137/2023.
Mendoza Hernández Juan. Sucesorio Familiar A. 1 Acdo. Núm. Exp. 1829/2023.
Meza Orozco Ana Karen vs. Santiago Sáenz Erwin. Especial Familiar L. 3 Acdos. en Incidente. Núm. Exp. 2063/2022 Inc. de Consecuencia Inherentes a la Disol. del Vinculo Matrimonial.
Miranda Miranda Ma. de Jesús. Sucesorio Familiar A. 1 Acdo. Núm. Exp. 1523/2022.
Mondragón Martínez Nancy Yazmín vs. Omar Tapia Ruíz. Controversias del Orden Familiar A. 1 Acdo. Núm. Exp. 1519/2024.
Murrieta León Julio. Int. A. 1 Acdo. Núm. Exp. 543/1993.
Nava Pérez Roberto César vs. Adriana Tafoya Chávez. Controversias del Orden Familiar A. 1 Acdo. Núm. Exp. 1239/2024.
Olvera Hernández Martín. Sucesorio Familiar A. 1 Acdo. Núm. Exp. 1489/2024.
Patlan González Laura Areli. Controversias del Orden Familiar A. 1 Acdo. en Incidente. Núm. Exp. 715/2017 Inc. de Pago de Pensión Alimenticia Provisional Debida y No Pagada.
Peréz Romero Anahí vs. Pérez Cortez Mario. Controversias del Orden Familiar A. 1 Acdo. Núm. Exp. 1763/2016.
Pinto Martínez María Teresa, su Sucesión. Sucesorio Familiar A. 1 Acdo. Núm. Exp. 281/2005.
Pinto Martínez María Teresa. Sucesorio Familiar A. 1 Acdo. Núm. Exp. 281/2005 Secc. Tercera de Administración y Rendición de Cuentas.
Plascencia Zurita Jorge Antonio vs. María Guadalupe Mónica de la Paz Diez de Urdinavia Rangel. Especial Familiar A. 1 Acdo. Núm. Exp. 639/2009.
Pulito Samperio Lucía. Sucesorio Familiar A. 1 Acdo. Núm. Exp. 717/2017.
Perez Galindo Mariana Edith vs. Ángel Alejandro González Oliva. Especial Familiar A. 1 Acdo. en Incidente. Núm. Exp. 377/2023 Inc. de Fijación de Pesión Alimenticia.
Pérez Osorio Edith Nayeli vs. Christian Iván Castelán Bautista. Controversias del Orden Familiar L. 1 Acdo. Núm. Exp. 1317/2024.
Quezada Fernández Rosa María. Sucesorio Familiar A. 1 Acdo. Núm. Exp. 1389/2024.
Ramírez Reyes Susana. Sucesorio Familiar L. 1 Acdo. Núm. Exp. 341/2024.
Razo Hernández Miguel Ángel vs. Pía Dalgliesh Bridgette. Controversias del Orden Familiar A. 1 Acdo. Núm. Exp. 733/2022 Principal Tomo II.
Rodríguez Torres Enriqueta. Sucesorio Familiar L. 1 Acdo. en Otros. Núm. Exp. 1435/2016 Secc. Tercera.
Rosas López Karla Fernanda vs. Alan Montesinos Velázquez. Controversias del Orden Familiar A. 1 Acdo. Núm. Exp. 1485/2024.
Ruíz Martínez María de la Esperanza. Sucesorio Familiar L. 1 Acdo. en Otros. Núm. Exp. 1975/2022 Secc. Segunda.
Salinas Martínez Delfina vs. Ortigoza Peña Nicolás. Ord. Civil Familiar Entrega de Billete. 1 Acdo. en Incidente. Núm. Exp. 335/1995 Inc. de Liquidación de la Sociedad Conyugal Tomo II.
Serrano Peralta Filemón. Sucesorio Familiar 1 Acdo. en Otros. Núm. Exp. 55/2018 Secc. Cuarta.
Silva Tapia Crecenciano. Test. A. 1 Acdo. Núm. Exp. 315/1995.
Sánchez Sánchez Maira Yareli vs. Juan Carlos Camilo Peña. Controversias del Orden Familiar A. 1 Acdo. Núm. Exp. 1615/2024.
Téllez Delgado Claudia vs. Omar de Jesús Ceballos Barragán. Controversias del Orden Familiar A. 1 Acdo. Núm. Exp. 233/2023.
Teresa Conejo Torres. Sucesorio Familiar A. 1 Acdo. Núm. Exp. 461/2021.
Vargas Lizárraga Marcela Berenice vs. Reynaldo Guillermo Escobar Hernández. Controversias del Orden Familiar L. 1 Acdo. Núm. Exp. 1635/2013.
Vargas Lizárraga Marcela Berenice vs. Reynaldo Guillermo Escobar Hernández. Controversias del Orden Familiar L. 2 Acdos. Núm. Exp. 1635/2013 Vía de Apremio.
Velázquez González César vs. Sánchez Tufiño Fátima. Controversias del Orden Familiar L. 1 Acdo. Núm. Exp. 1959/2021.
Velázquez Reyes Quetzalli Griselda vs. Rafael Arenas Hernández. Especial Familiar A. 1 Acdo. en Incidente. Núm. Exp. 1409/2011 Bis. 6 Inc. de Cancel. de Pensión Alimenticia.
Velázquez Lugo Manuel. Sucesorio Familiar A. 1 Acdo. Núm. Exp. 89/2023.
Yessenia Ramos Montaño vs. David Alejandro Rodríguez Vargas. Especial Familiar A. 1 Acdo. en Otros. Núm. Exp. 399/2021 Inc. Reg. de Cons. Inher. a la Disol. del Vinc. Tomo II.
Zecua Saynes Diuyi Biaani vs. Diana Karen Martínez Contreras. Controversias del Orden Familiar A. 1 Acdo. Núm. Exp. 1695/2024.
Zepeda Cisneros Guillermo Manuel vs. Morales Prieto María del Carmen. Controversias del Orden Familiar L. 3 Acdos. Núm. Exp. 1521/2021.
Áviles López Fabiola vs. Israel Said López García. Controversias del Orden Familiar 1 Acdo. Núm. Exp. 1717/2024.
AUDIENCIA
Cisneros de la Paz Monserrat vs. Hiram García Hurtado. Aud. de Violencia Controversias del Orden Familiar 1 Audiencia. Núm. Exp. 73/2024 Guardía de Violencia Lamvlv073/2024.
Mexicano Ariza Josefina. Aud. Juris. Voluntaria Familiar. 1 Audiencia. Núm. Exp. 1383/2024.

SENTENCIAS INTERLOCUTORIAS

Ortega Astorga Luz María. Sucesorio Familiar 1 Sent. Inter. en Incidente. Núm. Exp. 1503/2022 Inc. de Rmoción de Albacea

LA SECRETARIA DE ACUERDOS
LIC. MARÍA DE LOURDES FLORES MARTÍNEZ

SECRETARÍA "B"

ACUERDOS DEL 16 DE OCTUBRE DEL 2024
SIN PUBLICACIÓN

ACUERDOS DEL 15 DE OCTUBRE DEL 2024 NO PUBLICADOS

Aguilar Mercado Francisco. Sucesorio Familiar 1 Acdo. Núm. Exp. 212/2021.
Aguilera Valadez Alberto. Sucesorio Familiar 1 Acdo. Núm. Exp. 1718/2022 Segundo Inc. de Remoción de Albacea.
Arce Rosario Victoria, su Sucesión. Sucesorio Familiar 1 Acdo. en Incidente. Núm. Exp. 2090/2010 Secc. Segunda Tomo II.
Arizmendi Hernández Sara Catalina vs. Alejandro Gallardo Rivera. Controversias del Orden Familiar 1 Acdo. Núm. Exp. 1598/2024.
Becerra Fernández Cenobio vs. Montalvo Hernández Rosalía Martina. Especial Familiar 1 Acdo. Núm. Exp. 140/2018.
Bolaños Hernández Óscar Raymundo vs. Raymundo Bolaños Espinosa. Controversias del Orden Familiar 1 Acdo. Núm. Exp. 1672/2024.
Canul Castillo José Jesús del Carmen vs. Martínez Flores Sara. Controversias del Orden Familiar 1 Acdo. Núm. Exp. 494/2018.
Cárdenas Carreón René Omar vs. Ana Andrea Ramírez Aguirre. Controversias del Orden Familiar 1 Acdo. Núm. Exp. 1050/2013.
Carrillo Ramos Blanca Estela. Sucesorio Familiar 1 Acdo. Núm. Exp. 1054/2024.
Castro Villegas María Luisa, su Sucesión. Sucesorio Familiar 1 Acdo. en Otros. Núm. Exp. 564/2021 Secc. Segunda.

SOLO CONSULTA
SOLO CONSULTA
SOLO CONSULTA

Cid Martínez Ramiro vs. Yazmín de la Vega Rodríguez. Especial Familiar 2 Acdos. en Incidente. Núm. Exp. 1574/2023 Inc. de Consecuencias Inherentes a la Disol. del Vínculo Matrimonial.
Cortina González Paz Joaquín vs. Felgueres Gutiérrez María del Carmen y Otros. Ord. Civil Familiar 1 Acdo. Núm. Exp. 1276/2017.
Delgado Alducin Jesús Antonio vs. Lucía Ivett Rodríguez González. Controversias del Orden Familiar 1 Acdo. Núm. Exp. 1782/2024.
Díaz Domínguez Jesús Emmanuel vs. Laura Karen Cruz Carreón. Controversias del Orden Familiar 4 Acdos. Núm. Exp. 954/2024.
Elizalde Gutiérrez Gabriela vs. Cruz Martínez Miguel. Especial Familiar 2 Acdos. en Incidente. Núm. Exp. 1682/2019 Inc. de Reduc. de Pensión Alimenticia.
Elizalde Gutiérrez Gabriela vs. Cruz Martínez Miguel. Especial Familiar 1 Acdo. en Incidente. Núm. Exp. 1682/2019 Inc. de Cancel. de Pensión Alimenticia.
Flores Cortez Máximo su Sucesión. Sucesorio Familiar 1 Acdo. en Otros. Núm. Exp. 646/2022 Secc. Segunda.
Fontova Morales María Angélica vs. Cruz López Edgar. Especial Familiar 1 Acdo. Núm. Exp. 1386/2018.
Fragoso Domínguez Elsa Beatriz vs. Germán Ángel Buela Orozco. Controversias del Orden Familiar 1 Acdo. Núm. Exp. 1788/2024.
Gaudeaux Guillaume Claude Michel vs. Pablos Saucedo Gabriela. Controversias del Orden Familiar 1 Acdo. Núm. Exp. 758/2020 Tomo 9.
Gómez Domínguez Juan de Dios vs. Miriam Reyes Pérez. Especial Familiar 2 Acdos. Núm. Exp. 2272/2023.
Granados Reyes Benigno. Sucesorio Familiar 2 Acdos. en Incidente. Núm. Exp. 426/1990 Inc. de Ejecc. de Sentencia, Venta Lote Uno.
Guadarrama Galván Pablo Fernando vs. Bertha Adriana Inclán Calderón. Especial Familiar 1 Acdo. Núm. Exp. 362/2024.
Gudiño Gudiño Gregoria. Sucesorio Familiar 1 Acdo. Núm. Exp. 416/2024.
Gómez Álvarez Ana María Soledad. Sucesorio Familiar 1 Acdo. en Expedientillo. Núm. Exp. 182/2008.
Hernández Leal Elizabeth Magdalena vs. Daniel Gómez Pozos. Controversias del Orden Familiar 1 Acdo. Núm. Exp. 1430/2024.
Lara Vera José. Sucesorio Familiar 1 Acdo. Núm. Exp. 1540/2024.
Maldonado Rico Ma. de Lourdes. Juris. Voluntaria Familiar 1 Acdo. Núm. Exp. 818/2024.
Martínez Molina Gabriela vs. González Ruíz Efraín. Especial Familiar 1 Acdo. Núm. Exp. 828/2024.
Martínez Martínez Nicolás. Sucesorio Familiar 1 Acdo. Núm. Exp. 2140/2023.
Meza Valencia Aarón vs. Karla Lizeth Macías Juárez. Controversias del Orden Familiar 1 Acdo. Núm. Exp. 658/2023.
Neira Govea Leopoldo Antonio. Juris. Voluntaria Familiar 1 Acdo. Núm. Exp. 1202/2024.
Nigo González Irma vs. Carlos Federico González Alquicira. Alim. 1 Acdo. Núm. Exp. 1444/2005.
Pedrero Velazco Carmen. Sucesorio Familiar 1 Acdo. en Expedientillo. Núm. Exp. 888/1993.
Peralta Domínguez Alfredo vs. Garduño Granados Ángela Yadira. Controversias del Orden Familiar 1 Acdo. Núm. Exp. 936/2020.
Pineda Arroyo Brenda Jazmín vs. Luis Alberto Bravo Pérez. Especial Familiar 1 Acdo. Núm. Exp. 1810/2023.
Pulido López Manuel. Sucesorio Familiar 1 Acdo. Núm. Exp. 1792/2024.
Ramírez González Fortino. Int. 1 Acdo. Núm. Exp. 160/1993.
Rivero Vázquez Iniyu Ndasha vs. Carmona León Alex Michel. Especial Familiar 2 Acdos. Núm. Exp. 1334/2018.
Sánchez Razo Leyla Aidé vs. Óscar Plata Osorio. Especial Familiar 2 Acdos. Núm. Exp. 1322/2012.
Sorcia Guzmán Ana Lilia vs. Rafael Sanson Pérez. Especial Familiar 1 Acdo. Núm. Exp. 266/2012.
Tetlalmatzin de la Luz Arturo vs. García Martínez Zaira Aniela. Controversias del Orden Familiar 1 Acdo. Núm. Exp. 1448/2021.
Turrubiantes Gamez Catarino. Sucesorio Familiar 1 Acdo. Núm. Exp. 1400/2023.
Valle de León Concepción. Sucesorio Familiar 1 Acdo. en Expedientillo. Núm. Exp. 240/2009.
Victoria Noriega Rocío vs. Fernando Mata Nápoles. Controversias del Orden Familiar 1 Acdo. Núm. Exp. 1678/2024.
Villalpando Nava María Elena. Sucesorio Familiar 1 Acdo. Núm. Exp. 322/1998.
Villaurrutia López Ramón. Int. 1 Acdo. Núm. Exp. 548/1980.
Villegas López Lizbeth vs. Saíl Enrique García Mejía. Controversias del Orden Familiar 1 Acdo. Núm. Exp. 2106/2023.
Vázquez Lagunas Rubén Daniel vs. Blanca Lorena López Luna. Controversias del Orden Familiar 1 Acdo. Núm. Exp. 556/2018 Amparo 923- 2024- III y 923/2024- II.
De la Cruz Muñoz Martiniano. Sucesorio Familiar 1 Acdo. Núm. Exp. 170/2024.

NO PUBLICADOS

Acosta Hernández María Lilián. Juris. Voluntaria Familiar 1 Acdo. Núm. Exp. 1774/2024.
Cid Martínez Ramiro vs. Yazmín de la Vega Rodríguez. Especial Familiar no Publ. del 14- 10- 2024. 2 Acdos. en Incidente. Núm. Exp. 1574/2023 Inc. de Consecuencias Inherentes a la Disol. del Vínculo Matrimonial.
García Sánchez José Eugenio vs. Julia Haydee Olivares Hernández. Controversias del Orden Familiar no Publ. del 14- 10- 2024. 2 Acdos. Núm. Exp. 1300/2024.
Machuca Jiménez Manuel, su Sucesión. Sucesorio Familiar no Publ. del 14- 10- 2024. 1 Acdo. en Otros. Núm. Exp. 472/2018 Secc. Segunda.

AUDIENCIA

Ramírez Oliveros Guillermo. Aud. Art. 801 Sucesorio Familiar. 1 Audiencia. Núm. Exp. 984/2024.
Ríos Martínez Vianey Yuritsy vs. Pablo Alfonso Zúñiga Razo. Platica Con Menor Controversias del Orden Familiar 1 Audiencia. Núm. Exp. 678/2023.
Velázquez Valdez Elpidia. Sucesorio Familiar. 1 Aud. en Incidente. Núm. Exp. 1808/2014 Inc. de Entrega de la Pos. del Bien Inmueble que Integra la Masa Hereditaria.

LA SECRETARIA DE ACUERDOS
LIC. JANETH HERNÁNDEZ HERNÁNDEZ

VIGÉSIMO CUARTO DE LO FAMILIAR

SECRETARÍA "A"
ACUERDOS DEL 16 DE OCTUBRE DEL 2024

Aquino López Natzelly Viridiana vs. Cadena Rmirez Óscar. Exh. Familiar Dada Cuenta. 1 Acdo. en Exhorto. Núm. Exp. 1697/2024.
Beltrán Vega Rocío Vianey vs. Gómez Hernández Ángel Eduardo. Controversias del Orden Familiar Familiar 1 Acdo. Núm. Exp. 1735/2024.
Bocanegra Madrigal Miriam vs. Salvador Carrillo Rojas. Controversias del Orden Familiar Familiar 2 Acdos. en Incidente. Núm. Exp. 1827/2009 Cancel. de Pensión Alimenticia.
Cortés Escalona José Antonio vs. Suah Nain Barrera García. Controversias del Orden Familiar Familiar 1 Acdo. Núm. Exp. 1771/2016.
Figueroa Morales Carmen Monserrat vs. Martínez Bernal Raúl Octaviano. Controversias del Orden Familiar Familiar 1 Acdo. Núm. Exp. 1517/2024.
Informes de Derechos Humanos. Controversias del Orden Familiar Familiar 1 Acdo. en Expedientillo. Núm. Exp. 8887/2013.
Manzano Villalbazo Lorena Margarita vs. Flores Ruíz Julio César. Controversias del Orden Familiar Familiar Contesta Agravios Segundo Tanto de Apelación. 1 Acdo. Núm. Exp. 2139/2022.
Miranda Piñón Luisa Irene vs. Nicolás Cazarez Hernández. Especial Familiar 1 Acdo. Núm. Exp. 825/2020.
Miranda Piñón Luisa Irene vs. Nicolás Cazarez Hernández. Especial Familiar 1 Acdo. en Incidente. Núm. Exp. 825/2020 para Resolver en Def. Las Causas Inherentes a la Disol. del Vínculo Matrimonial, Liq.
Peña Jiménez Miguel Ángel vs. Walkiria Castañón Guzmán. Especial Familiar 1 Acdo. en Incidente. Núm. Exp. 2259/2019 Modificación de Guarda y Custodia y Cese de Pensión Alimenticia.
Rayas Hernández Arturo Adolfo vs. Brenda Mónica Silva Blanco. Controversias del Orden Familiar Familiar 1 Acdo. en Incidente. Núm. Exp. 2069/2016 Pensiones Vencidas.
Romero Tlamaxco Francisco Javier vs. Flores Carrizales Diana Paola. Controversias del Orden Familiar Familiar 1 Acdo. Núm. Exp. 195/2024.
Turrent Hernández María Fernanda vs. González Peredo Edgar. Especial Familiar 3 Acdos. Núm. Exp. 71/2024.
Turrent Hernández María Fernanda vs. González Peredo Edgar. Especial Familiar 2 Acdos. en Incidente. Núm. Exp. 71/2024 Inc. de Nul. de Actuaciones-.

SOLO CONSULTA
SOLO CONSULTA
SOLO CONSULTA

Turrent Hernández María Fernanda vs. González Peredo Edgar. Especial Familiar E. 1 Acdo. en Incidente. Núm. Exp. 71/2024 Inc. Régimen Visitas.

Turrent Hernández María Fernanda vs. González Peredo Edgar. Especial Familiar Apelación. 1 Acdo. en Otros. Núm. Exp. 71/2024 Quinto Tanto de Apelación.

Velasco García Figueroa Víctor Jair vs. Zepeda Martínez María Esperanza. Especial Familiar 5 Acdos. Núm. Exp. 455/2022.

Velasco García Figueroa Víctor Jair vs. Zepeda Martínez María Esperanza. Especial Familiar 3 Acdos. en Incidente. Núm. Exp. 455/2022 Inc. de Reduc. de Pensión Alimenticia.

NO PUBLICADOS

Gómez López Francisca. Sucesorio Familiar 1 Acdo. en Otros. Núm. Exp. 1109/2017 Secc. Cuarta.

ACUERDOS DEL 15 DE OCTUBRE DEL 2024 NO PUBLICADOS

Abundis Luna Francisco vs. Basurto Gómez Ana Luisa. Especial Familiar E. 5 Acdos. Núm. Exp. 675/2024.

Alcantar Munguía Rosa Eugenia vs. Vargas Tolentino Néstor Iván. Controversias del Orden Familiar 1 Acdo. Núm. Exp. 1190/2024.

Alonso Méndez Nayeli vs. Brito Jiménez Aníbal. Controversias del Orden Familiar 1 Acdo. Núm. Exp. 1519/2023.

Antonio Tolentino Natalia vs. López García Constantino. Exh. Familiar Exhorto. 1 Acdo. en Exhorto. Núm. Exp. 1837/2024.

Araiza Quintana Blanca Estela vs. Badillo Corrales Carlos. Controversias del Orden Familiar 1 Acdo. Núm. Exp. 1219/2023.

Atilano Vázquez Cintia Marlen vs. Bárcenas Iraola Alan Michell. Controversias del Orden Familiar 1 Acdo. Núm. Exp. 867/2024.

Barajas Castro Patricia vs. Leal Gutiérrez Alfredo. Alim. Comparec. 1 Acdo. Núm. Exp. 415/2003.

Barrón Córdova Mario Jorge Luis vs. Miriam Cecilia Rodríguez Tepichin. Div. Incausado Expdllo. 1 Acdo. Núm. Exp. 981/2011.

Bañuelos Coronado Adriana vs. Oropeza Serna Laura Elena. Especial Familiar Expdllo. 1 Acdo. en Incidente. Núm. Exp. 1093/2023 Pago de Compensación.

Becerra Hernández María del Pilar vs. Pons Gutiérrez Juan Antonio. Exh. Familiar Exhorto. 1 Acdo. en Exhorto. Núm. Exp. 1833/2024.

Betancour Flores Óscar Alberto vs. Rosas García Juana. Controversias del Orden Familiar 3 Acdos. en Incidente. Núm. Exp. 2227/2013 Modificación de Convn. Tomo II.

Caballero Santillán Olga. Sucesorio Familiar Dada. 1 Acdo. en Incidente. Núm. Exp. 1969/2014 Remoción de Albacea.

Camargo Robles Celia. Sucesorio Familiar Expdllo. 1 Acdo. Núm. Exp. 1395/2004 Bis. 1.

Caren Margaritadoehner Mehan vs. Brinkman de Alba Miguel. Controversias del Orden Familiar E. 2 Acdos. Núm. Exp. 1199/2024.

Carmona Herrera Roberto vs. María Guadalupe Pérez Jiménez. Controversias del Orden Familiar 1 Acdo. en Incidente. Núm. Exp. 393/2008 Cancel. de Pensión Alimenticia.

Contreras Rico María Fernanda vs. López Fernández Fernando. Exh. Familiar Exhorto. 1 Acdo. en Exhorto. Núm. Exp. 1763/2024.

Cortés Escalona José Antonio vs. Suah Nain Barrera García. Controversias del Orden Familiar E. 5 Acdos. Núm. Exp. 1771/2016.

Cortés Escalona José Antonio vs. Suah Nain Barrera García. Controversias del Orden Familiar E. 4 Acdos. en Incidente. Núm. Exp. 1771/2016 Tomo II Inc. de Cump. de Régimen de Convivencias y Visitas y Aplicación de Garantía.

Cortés Escalona José Antonio vs. Suah Nain Barrera García. Controversias del Orden Familiar e Apelación. 1 Acdo. en Otros. Núm. Exp. 1771/2016 Vigésimo Quinto Tanto de Apelación.

Cruz Castañeda Reyna Verónica vs. Morales Arellano Edwin Samuel. Especial Familiar Expdllo. 1 Acdo. Núm. Exp. 155/2023.

Delgado Román Manuel su Suces. Exh. Familiar Exhorto. 1 Acdo. en Exhorto. Núm. Exp. 1249/2024.

Domínguez Vázquez Leonila su Sucesión. Sucesorio Familiar 1 Acdo. Núm. Exp. 1723/2024.

Esqueda Ibarra Lucrecia vs. Francisco Javier de Anda Muñoz. Controversias del Orden Familiar 2 Acdos. en Incidente. Núm. Exp. 195/2005 Cancel. de Pensión Alimenticia.

Figueroa Angol Gladys Marlene vs. Cruz García Frank Albert. Controversias del Orden Familiar 1 Acdo. Núm. Exp. 567/2023.

Fonseca Velázquez Santiago su Sucesión. Sucesorio Familiar 1 Acdo. Núm. Exp. 167/2024.

García Mercado Blanca Leticia vs. Daniel Hernadez Cruz y Hernández García Michelle. Especial Familiar 1 Acdo. en Incidente. Núm. Exp. 645/2011 Cancel. de Pensión Alimenticia.

García Ramírez Isabel del Carmen vs. Urtusastegui Parra Alexis Bernardo. Controversias del Orden Familiar 1. 1 Acdo. Núm. Exp. 597/2024.

Garduño Álvarez Eulogia su Sucesión. Juris. Voluntaria Familiar 2 Acdos. Núm. Exp. 1061/2024.

Garfias Serrano Ofelia. Test. 2 Acdos. Núm. Exp. 757/1993.

Girón Gutiérrez Eduardo Óscar vs. Hernández Marín Raquel. Especial Familiar 1 Acdo. Núm. Exp. 1609/2022.

González Aceves Pedro su Sucesión. Sucesorio Familiar Expdllo. 1 Acdo. Núm. Exp. 393/2022.

Guerrero Hernández José Guadalupe su Sucesión. Sucesorio Familiar E. 1 Acdo. en Otros. Núm. Exp. 1459/2021 Secc. Segunda.

Gutiérrez López Jonathan Ulises vs. Pérez Reyna Odet Paulina. Controversias del Orden Familiar 1. 1 Acdo. Núm. Exp. 2251/2023.

Guzmán Victoria Georgina vs. Vásquez Heredia Eliseo. Controversias del Orden Familiar 1 Acdo. Núm. Exp. 19/2024.

Hernández Almazán Óscar vs. López Vázquez Dolores. Controversias del Orden Familiar 1 Acdo. Núm. Exp. 171/2024.

Hernández Barreto Kelda Gwendolyn vs. Del Prado Adame Ricardo Daniel. Controversias del Orden Familiar Cómputo. 2 Acdos. Núm. Exp. 1627/2024.

Hernández Chávez Elizabeth vs. Mario Arturo Sánchez Velázquez. Controversias del Orden Familiar Oficio a Disposición. 1 Acdo. Núm. Exp. 1853/2018.

Hernández González Clicerio vs. Especial Familiar Billetes. 1 Acdo. en Incidente. Núm. Exp. 1453/2015 Inc. de Oensión Alimenticia.

Hernández Pérez Federico Augusto. Sucesorio Familiar 1 Acdo. en Otros. Núm. Exp. 1125/2019 Secc. Segunda.

Hurwitz Oynick Anteo Víctor. Sucesorio Familiar 1 Acdo. en Otros. Núm. Exp. 1075/2014 Secc. Segunda.

Ibarra Uribe Ángel Rosendo. Sucesorio Familiar 1 Acdo. Núm. Exp. 1873/2019.

Izquierdo Izquierdo Estela Margarita. Sucesorio Familiar 1 Acdo. en Otros. Núm. Exp. 3/1994 Secc. Cuarta.

López Reyes Adrián vs. Ibarra González Marisela. Especial Familiar Expdllo. 1 Acdo. Núm. Exp. 1489/2024.

Marroquín Garza Alonso vs. Robledo Cortés Gloriella. Controversias del Orden Familiar 1 Acdo. en Incidente. Núm. Exp. 1369/2022 Reduc. de Pensión Alimenticia.

Marroquín Garza Alonso vs. Robledo Cortés Gloriella. Controversias del Orden Familiar 1 Acdo. Núm. Exp. 1369/2022 Tomo II.

Martínez García Ricardo y García Ocampo Esperanza vs. Padrón Saucedo Gabriela Janete. Controversias del Orden Familiar Apelación. 1 Acdo. Núm. Exp. 131/2022.

Martínez Munguía Laura Mónica vs. Ramírez Margarito. Exh. Familiar Exhorto. 1 Acdo. en Exhorto. Núm. Exp. 1681/2024.

Martínez Luna Rosario vs. Víctor Manuel Mora Zavala. Controversias del Orden Familiar 1 Acdo. en Incidente. Núm. Exp. 1747/2012 Ejecc. de Sent. Definitiva.

Medina Pardo Itzel Yanai vs. Iván Colar Montes de Oca. Controversias del Orden Familiar 1 Acdo. en Incidente. Núm. Exp. 1557/2019 Cambio de Guarda y Custodia.

Medina Pardo Itzel Yanai vs. Iván Colar Montes de Oca. Controversias del Orden Familiar 1 Acdo. en Incidente. Núm. Exp. 1557/2019 Cump. de la Clausula Tercera del Convenio.

Mejía Alvarado Hilda María vs. Herrera Mejía Alejandro. Controversias del Orden Familiar 1 Acdo. Núm. Exp. 1691/2024.

Membrillo Peñaloza Fausto vs. Olmos Barzalobre María Sarai. Controversias del Orden Familiar 1 Acdo. Núm. Exp. 673/2024.

Mendoza Gómez Isela vs. Fernández Medrano Jorge Carlos. Controversias del Orden Familiar 1 Acdo. Núm. Exp. 129/2024.

Monroy Cabrera Esmeralda vs. Luis Armando Muñoz Corona. Ejec. Merc. Billete. 1 Acdo. Núm. Exp. 1181/2010.

Montes de Oca Salinas Gabriela vs. Pérez Briseño Datan Aldebaran. Controversias del Orden Familiar 1 Acdo. Núm. Exp. 1659/2021.

Morales Hernández Ivonne Jusely vs. Flores Martínez Eduardo. Exh. Familiar Exhorto. 1 Acdo. en Exhorto. Núm. Exp. 1731/2024.

Moreno Luna Miguel su Sucesión. Sucesorio Familiar 1 Acdo. Núm. Exp. 515/2024.

Mosqueda Dávila Álvaro vs. Ramírez Saavedra Wendolyne. Controversias del Orden Familiar 1 Acdo. Núm. Exp. 733/2024.

Nieto Bahena Lidia Adriana vs. Bricio Edgar López García. Especial Familiar 3 Acdos. en Incidente. Núm. Exp. 859/2021 Guarda y Custodia.

SOLO CONSULTA
SOLO CONSULTA
SOLO CONSULTA

Nieto Bahena Lidia Adriana vs. Bricio Edgar López García. Especial Familiar 1 Acdo. en Incidente. Núm. Exp. 859/2021 Pensión Alimenticia.
Nieto Bahena Lidia Adriana vs. Bricio Edgar López García. Especial Familiar 1 Acdo. en Incidente. Núm. Exp. 859/2021 Tacha de Testigos.
Ortega Álvarez María Sonia vs. Ayala Casas Nicolás. Controversias del Orden Familiar 1 Acdo. Núm. Exp. 1729/2021.
Ortiz Cruz Mónica Lorena vs. Sánchez Merlos Cristian Abraham. Controversias del Orden Familiar Nuevo. 1 Acdo. Núm. Exp. 1849/2024.
Ortiz Estrada Keatzin Daniela vs. Medina Ramírez David. Exh. Familiar Exhorto. 1 Acdo. en Exhorto. Núm. Exp. 1841/2024.
Ortiz Ibáñez Silvia Romina vs. Moreno Juárez Marco Antonio. Controversias del Orden Familiar 1 Acdo. Núm. Exp. 1675/2024.
Ortuno López Mayra vs. Vázquez Chávez Alfredo. Especial Familiar 1 Acdo. en Incidente. Núm. Exp. 1/2022 Cambio de Guarda y Custodia.
Pacheco Westphal Leonardo Antonio vs. Hagsater Watteeuw Xanic Ana Paola. Controversias del Orden Familiar 1 Acdo. Núm. Exp. 1507/2024.
Palomino Rojas Francisco Javier su Sucesión. Sucesorio Familiar Nuevo. 1 Acdo. Núm. Exp. 1785/2024.
Parada Basave Itzel vs. Parada Medina Alejandro. Controversias del Orden Familiar 1 Acdo. Núm. Exp. 1565/2023.
Pérez Blanco Jocelyn vs. Carbajal Martínez José Luis. Controversias del Orden Familiar 1 Acdo. Núm. Exp. 1195/2024.
Pérez Quiroz Rubén vs. María de Lourdes Palafox Jasso. Especial Familiar 1 Acdo. Núm. Exp. 721/2021.
Peña Morales Dionisio su Sucesión. Sucesorio Familiar 1 Acdo. Núm. Exp. 1585/2024.
Rangel Sánchez Sarah vs. Lozano Beltrán Alejandro. Controversias del Orden Familiar 1 Acdo. Núm. Exp. 729/2014 Tomo II.
Reyes Huerta Dulce Astrid vs. López Wenriquez Anuar. Especial Familiar Expdllo. 1 Acdo. Núm. Exp. 1721/2014.
Rivera Santacruz Adriana vs. Santiago Padilla Flores. Especial Familiar 2 Acdos. en Incidente. Núm. Exp. 1369/2016 Modificación de Domicilio.
Rodríguez Becerril Carlos Iván vs. Rodiguez Hernández Javier. Controversias del Orden Familiar 1 Acdo. Núm. Exp. 57/2023.
Rodríguez Islas Graciela. Sucesorio Familiar 1 Acdo. Núm. Exp. 409/2020.
Rodríguez Rodríguez María Elsa su Sucesión. Sucesorio Familiar 1 Acdo. Núm. Exp. 139/2024.
Romero Tlamaxco Francisco Javier vs. Flores Carrizales Diana Paola. Controversias del Orden Familiar 1 Acdo. Núm. Exp. 195/2024.
Romero Tlamaxco Francisco Javier vs. Flores Carrizales Diana Paola. Controversias del Orden Familiar 2 Acdos. en Incidente. Núm. Exp. 195/2024 Disminución de Pensión Alimenticia Provisional y Modificación de Régimen de Visitas y Convivencias P.
Ronquillo Blumenkron Luis Israel vs. Jiménez Ortega Raquel. Controversias del Orden Familiar Expdllo. 2 Acdos. en Incidente. Núm. Exp. 755/2017 Cambio de Guarda y Custodia.
Roque Escobedo Maribel vs. Mata Ramírez Rigoberto. Exh. Familiar Exhorto. 1 Acdo. en Exhorto. Núm. Exp. 1831/2024.
Rossette López de Llergo Germán Enrique vs. Amieva Cardoso Claudia. Controversias del Orden Familiar E. 1 Acdo. Núm. Exp. 1981/2023.
Sánchez Hernández Evodio. Sucesorio Familiar Expdllo. 1 Acdo. Núm. Exp. 687/2019.
Santa Mara Castillo Ortega vs. Alejandro Mayo Mendoza. Diversos 1 Acdo. Núm. Exp. 1257/2009.
Sillero Barrera Efrén su Sucesión. Sucesorio Familiar 1 Acdo. Núm. Exp. 1713/2024.
Soria Palma Genoveva su Sucesión. Sucesorio Familiar 1 Acdo. Núm. Exp. 437/2024.
Suárez Acosta Omexochitl vs. Valentín Pérez Ricardo. Controversias del Orden Familiar 1 Acdo. Núm. Exp. 535/2024.
Suárez de la Luz Zaira Elizabeth vs. Reyes Guadalupe Israel. Controversias del Orden Familiar 1 Acdo. Núm. Exp. 1769/2024.
Sánchez Pastrana María Teresa vs. Arturo Ortiz Martínez. Especial Familiar 1 Acdo. Núm. Exp. 989/2009.
Tepepa Ramírez Crescencia su Sucesión y Murillo Tepepa Ivonne Marisol y Murillo Tepepa Marco Antonio. Sucesorio Familiar 1 Acdo. en Otros. Núm. Exp. 1449/2021 Secc. Segunda.
Toledo Pérez Ernesto Arturo su Sucesión. Sucesorio Familiar 1 Acdo. Núm. Exp. 801/2024.
Torres Villalpando Lilia su Sucesión. Sucesorio Familiar 1 Acdo. Núm. Exp. 1717/2024.
Trueba Rodríguez Linda Marion vs. Juan Bernardo Engelbrecht Tirado. Especial Familiar E. 1 Acdo. en Incidente. Núm. Exp. 795/2018 Disminución de Pensión Alimenticia.
Turrent Hernández María Fernanda vs. González Peredo Edgar. Especial Familiar E. 2 Acdos. Núm. Exp. 71/2024.
Turrent Hernández María Fernanda vs. González Peredo Edgar. Especial Familiar E. 2 Acdos. en Otros. Núm. Exp. 71/2024 Cuarta Apelación.
Turrent Hernández María Fernanda vs. González Peredo Edgar. Especial Familiar E. 1 Acdo. en Otros. Núm. Exp. 71/2024 Incdente de Nul. de Actuaciones por Defectos en el Emplaz. Derivado del Inc. de Fij.
Turrent Hernández María Fernanda vs. González Peredo Edgar. Especial Familiar E. 2 Acdos. en Incidente. Núm. Exp. 71/2024 Inc. de Nul. de Actuaciones.
Turrent Hernández María Fernanda vs. González Peredo Edgar. Especial Familiar E. 4 Acdos. en Incidente. Núm. Exp. 71/2024 Inc. Régimen Visitas.
Turrent Hernández María Fernanda vs. González Peredo Edgar. Especial Familiar E. 1 Acdo. en Incidente. Núm. Exp. 71/2024 Nul. de Actuaciones por Defectos en el Emplazamiento.
Turrent Hernández María Fernanda vs. González Peredo Edgar. Especial Familiar E. 1 Acdo. en Otros. Núm. Exp. 71/2024 Segundo Inc. de Nul. de Actuaciones.
Valle Cervantes Waylla Emmely vs. Christian Maqueda Jiménez. Controversias del Orden Familiar Billetes. 1 Acdo. Núm. Exp. 147/2020.
Vilchis Sánchez Sara su Sucesión. Sucesorio Familiar 1 Acdo. Núm. Exp. 243/2024.
Zela Vázquez Alejandro Adam vs. Catarino Santiago Azalea Mercedes. Controversias del Orden Familiar 1 Acdo. Núm. Exp. 195/2023.
De la Rosa Ortiz Yosmar su Sucesión. Sucesorio Familiar 1 Acdo. Núm. Exp. 829/2024.
Del Solar Marroquín Nelvi vs. Alfredo Moreno Pineda. Controversias del Orden Familiar 1 Acdo. Núm. Exp. 915/2021.

NO PUBLICADOS

Betancour Flores Óscar Alberto vs. Rosas García Juana. Controversias del Orden Familiar 1 Acdo. en Incidente. Núm. Exp. 2227/2013 Modificación de Convn. Tomo II.
Frías Blancas Demetria su Sucesión. Sucesorio Familiar Nuevo. 1 Acdo. Núm. Exp. 1775/2024.

AUDIENCIA

Beck Galán Yadira Mariana vs. Gutiérrez Bayardi José Alfredo. Aud. Controversias del Orden Familiar 1 Aud. en Incidente. Núm. Exp. 1101/2021 Incumplimiento de Convenio.
Rello Olivares Salvador Iván vs. Yáñez Iturbe Irais Lesly. Aud. Especial Familiar. 1 Aud. en Incidente. Núm. exp. 1041/2023 compensación matrimonial (tercero).
Solano Ochoa Adolfo. Aud. Sucesorio Familiar. 1 Aud. en Incidente. Núm. Exp. 881/2019 Inc. de Oposición Al Proyecto de Partición.
Urueña Sánchez María Magdalena vs. Leobardo Ruíz Pérez. Aud. Especial Familiar. 1 Aud. en Incidente. Núm. Exp. 137/2009 Cump. e Incremento de Pensión Alimenticia.

SENTENCIAS DEFINITIVAS DEL 15 DE OCTUBRE DEL 2024

Gutiérrez Cervantes Abril vs. Emmanuel Gamaliel Sandoval Díaz. Controversias del Orden Familiar Apel. 1 Núm. Exp. 295/2020
Vidal Mendoza Gerardo Alfonso vs. Etaira Rivero González. Controversias del Orden Familiar Sent. 1 Núm. Exp. 1623/2019

SENTENCIAS INTERLOCUTORIAS

Cervantes Baltazares Patricia Teresa. Sucesorio Familiar Sent. 1 Sent. Inter. en Incidente. Núm. Exp. 207/2021 Inconformidad a la Rendición de Ctas. Realizada por la Albacea

LA SECRETARIA DE ACUERDOS
LIC. SELENE CELESTE ZAMUDIO RODRÍGUEZ

SECRETARÍA "B"
ACUERDOS DEL 16 DE OCTUBRE DEL 2024
SIN PUBLICACIÓN

ACUERDOS DEL 15 DE OCTUBRE DEL 2024 NO PUBLICADOS

Acosta Nava Froylan. Sucesorio Familiar Nuevo. 1 Acdo. Núm. Exp. 1826/2024.
Alcocer Plascencia Teresa su Sucesión. Sucesorio Familiar Nuevo. 2 Acdos. Núm. Exp. 1806/2024.

SOLO CONSULTA
SOLO CONSULTA
SOLO CONSULTA

Alfaro Ramírez Yamir Israel vs. Del Orbe González Viridiana. Controversias del Orden Familiar Billete. 1 Acdo. Núm. Exp. 1238/2022.

Alpizar Valladares Elizabeth vs. Martínez Mejía Guillermo. Controversias del Orden Familiar 1 Acdo. Núm. Exp. 682/2024.

Álvarez Jiménez Alicia Vanessa vs. José Luis Yáñez Reséndiz. Controversias del Orden Familiar 1 Acdo. Núm. Exp. 1342/2010.

Ambrosio Flores Verónica vs. Pérez González Carlos Alberto. Controversias del Orden Familiar 2 Acdos. Núm. Exp. 1272/2024.

Arcos Cruz Francisco. Int. Expedientillo. 1 Acdo. Núm. Exp. 1336/2002.

Arguello Cabrera Pasionaria y Santamaría Morales Rubén Darío. Juris. Voluntaria Familiar 1 Acdo. Núm. Exp. 1748/2023.

Arteaga Rivera Mario su Sucesión. Sucesorio Familiar Nuevo. 1 Acdo. Núm. Exp. 1772/2024.

Aviña Maciel Adriana Ángela vs. Linares Urrenda Gregorio. Ord. Civil Familiar Expedientillo. 1 Acdo. en Expedientillo. Núm. Exp. 90/1987.

Ayala Ruíz Heriberto vs. Luz María Espejel Araujo. Especial Familiar 1 Acdo. en Incidente. Núm. Exp. 482/2016 Inc. de Liquidación de Sociedad Conyugal.

Ayala Ruíz Heriberto vs. Luz María Espejel Araujo. Especial Familiar 1 Acdo. en Incidente. Núm. Exp. 482/2016 Inc. de Pensiones Vencidas.

Barrientos Miranda Karina Jannet. Especial Familiar 1 Acdo. en Incidente. Núm. Exp. 846/2024 Inc. para Regular Las Consecuencias Inherentes Al Divorcio.

Benedek Godeanu Roxana Ioana vs. Vargas Elizondo Francisco Javier. Controversias del Orden Familiar Nuevo. 1 Acdo. Núm. Exp. 1822/2024.

Benton Mateos Iola su Sucesión. Sucesorio Familiar 1 Acdo. Núm. Exp. 1052/2021.

Blanco Salas Victoria su Sucesión. Sucesorio Familiar 1 Acdo. Núm. Exp. 784/2023.

Campos Hernández Gerardo vs. Melo Olvera Ana Gabriela. Especial Familiar Expedientillo. 1 Acdo. Núm. Exp. 1118/2024.

Carballeda Anaya Gloria. Sucesorio Familiar Expedientillo. 1 Acdo. Núm. Exp. 1686/2018.

Castillo Rocha Lucía Arcelia vs. Macarno García Miguel. Exh. Familiar Exhorto. 1 Acdo. en Exhorto. Núm. Exp. 1836/2024.

Chavira Vera Carmen su Sucesión. Sucesorio Familiar Nuevo. 1 Acdo. Núm. Exp. 1786/2024.

Cruz Parra Brenda Sandra vs. Rodríguez García Carlos Eduardo. Controversias del Orden Familiar Nuevo. 1 Acdo. Núm. Exp. 1790/2024.

Díaz Gutiérrez Leticia su Sucesión. Sucesorio Familiar Dada. 1 Acdo. en Otros. Núm. Exp. 980/2023 Secc. Cuarta.

Escobar Ma Guadalupe su Sucesión. Sucesorio Familiar Nuevo. 1 Acdo. Núm. Exp. 1814/2024.

Escoto Zermeño José Roberto. Sucesorio Familiar 1 Acdo. Núm. Exp. 822/2012.

Espinosa Nachez María Verónica Irene. Juris. Voluntaria Familiar Nuevo. 1 Acdo. Núm. Exp. 1792/2024.

Esquivel González María Teresa y Rocha Arturo y Rocha Esquivel Luis Ángel vs. Rocha Esquivel Nancy. Controversias del Orden Familiar 3 Acdos. Núm. Exp. 1438/2024.

Farfán Delgado María Guadalupe y/o Farfán Delgado Guadalupe. Sucesorio Familiar 1 Acdo. Núm. Exp. 436/2020.

Flores Hernández Rosalía vs. Flores Popoca Ernesto. Controversias del Orden Familiar 2 Acdos. en Incidente. Núm. Exp. 1122/2013 Inc. de Incumplimiento de Pensión Alimenticia Provisional.

Flores Lugo Elizabeth Fabiola vs. Herrera Larrondo Antonio Salvador. Controversias del Orden Familiar 2 Acdos. Núm. Exp. 1432/2024.

Fragoso Ocampo Celia vs. García Cruz José Efrén. Controversias del Orden Familiar 1 Acdo. Núm. Exp. 1172/2024.

García Cornejo José Raúl vs. Velázquez Serrano María de Jesús. Exh. Familiar Exhorto. 1 Acdo. en Exhorto. Núm. Exp. 1830/2024.

Gómez Rodríguez Ángel. Esp. Hip. 1 Acdo. Núm. Exp. 1662/2010.

González González Esperanza su Sucesión. Sucesorio Familiar Nuevo. 1 Acdo. Núm. Exp. 1764/2024.

González Salazar Enrique Martín vs. Colín Ortega Rita. Sucesorio Familiar Audiencia. 2 Acdos. en Incidente. Núm. Exp. 394/2022 Inc. de Liquidación de Sociedad Conyugal.

González Tapia Angélica vs. Fidel Martínez Martínez. Controversias del Orden Familiar Expedientillo. 1 Acdo. Núm. Exp. 858/2012.

González Torres María Amparo. Juris. Voluntaria Familiar Dada. 1 Acdo. Núm. Exp. 706/2024.

Gutiérrez Salcedo Gilberto Abraham vs. Franco Castañeda Ana Yazmín. Controversias del Orden Familiar 1 Acdo. Núm. Exp. 114/2024.

Guzmán Fuentes Francisco Gonzalo vs. Contro Calderón Ana Jimena. Controversias del Orden Familiar 4 Acdos. Núm. Exp. 1286/2024.

Guzmán Fuentes Francisco Gonzalo vs. Contro Calderón Ana Jimena. Controversias del Orden Familiar 3 Acdos. Núm. Exp. 1602/2024.

Guzmán Reyes Claudia Eugenia vs. Mauricio Azael Durán Ortega. Especial Familiar 1 Acdo. en Incidente. Núm. Exp. 2270/2019 Inc. para Liquidación de Pensiones Alimenticias Provisionales No Pagadas.

Hernández Pérez Mario Alberto vs. Pérez Ramos María Angélica. Controversias del Orden Familiar 1 Acdo. Núm. Exp. 1828/2022.

Herrera Hernández Heriberto vs. Mora Juárez Herlinda. Especial Familiar Aud. Especial. 1 Acdo. Núm. Exp. 976/2024.

López López Alberto su Sucesión. Controversias del Orden Familiar 1 Acdo. Núm. Exp. 1456/2024.

López Vázquez María del Carmen su Sucesión. Sucesorio Familiar 1 Acdo. Núm. Exp. 1098/2021.

Lozano Mac Donald María del Pilar vs. Puente Córdova Alejandro. Controversias del Orden Familiar 1 Acdo. Núm. Exp. 1138/2023.

Marcelino Castillo Diana Laura vs. Bautista Mireles Axel Arturo. Controversias del Orden Familiar Nuevo. 1 Acdo. Núm. Exp. 1746/2024.

Marín Menese Ángel Edgar. Controversias del Orden Familiar 2 Acdos. en Incidente. Núm. Exp. 1086/2001 Inc. de Cancel. de Pensión.

Márquez Magaña Vicente David vs. Pérez Rosas Diana Carmina. Controversias del Orden Familiar 3 Acdos. Núm. Exp. 2262/2023.

Martínez García Carla Verónica vs. Madrigal Madrid José Rafael. Controversias del Orden Familiar 2 Acdos. Núm. Exp. 1736/2024.

Martínez Incapie Edgar vs. Medina García Lydia. Especial Familiar 1 Acdo. en Incidente. Núm. Exp. 112/2023 Inc. de Alimentos.

Martínez Morán Pilar Virginia vs. Álvarez Paulo César. Controversias del Orden Familiar 1 Acdo. en Incidente. Núm. Exp. 1532/2013 Inc. de Modificación de Convenio, Aumento de Pensión Alimenticia.

Martínez de la Cruz Laura vs. Leonardo Pérez Delgado. Especial Familiar 4 Acdos. en Incidente. Núm. Exp. 588/2021 Inc. de Modificación y Cumpliimento de Convenio.

Martínez de la Cruz Laura vs. Leonardo Pérez Delgado. Especial Familiar 2 Acdos. en Incidente. Núm. Exp. 588/2021 Inc. de Revocación por la Omisión de Cuidados.

Mendoza Hernández Víctor Manuel vs. Fernández Ruíz María Francisca. Especial Familiar 1 Acdo. Núm. Exp. 624/2024.

Mireles Colín María Fernanda vs. Jorge Ernesto Bautista Cárdenas. Controversias del Orden Familiar 1 Acdo. Núm. Exp. 12/2020.

Monroy Rodríguez Adela. Sucesorio Familiar 1 Acdo. Núm. Exp. 456/1998.

Montoya Camargo Javier su Sucesión. Sucesorio Familiar 1 Acdo. Núm. Exp. 1308/2023.

Morales Guzmán María de Guadalupe vs. Agustín Martínez Pérez. Controversias del Orden Familiar 2 Acdos. en Incidente. Núm. Exp. 552/2010 Incidente.

Nájera Camacho Elsa su Sucesión. Sucesorio Familiar 1 Acdo. Núm. Exp. 1292/2023.

Navarro Esquivel Cristina vs. Juárez López Gersain. Controversias del Orden Familiar Audiencia. 1 Acdo. Núm. Exp. 1440/2024.

Olmedo Huesca Eustolio su Sucesión. Sucesorio Familiar 1 Acdo. en Otros. Núm. Exp. 2072/2021 Secc. Segunda.

Ortiz Barrón Elizabeth vs. Daniel Alberto Troncoso Guadarrama. Especial Familiar 1 Acdo. Núm. Exp. 718/2016.

Ortiz Barrón Elizabeth vs. Daniel Alberto Troncoso Guadarrama. Especial Familiar 1 Acdo. en Incidente. Núm. Exp. 718/2016 Inc. de Actual. Retroactiva de Pensión Alimenticia y Violencia Famliar.

Ortiz Barrón Elizabeth vs. Daniel Alberto Troncoso Guadarrama. Especial Familiar 1 Acdo. en Incidente. Núm. Exp. 718/2016 Inc. de Reduc. de Pensión Alimenticia.

Paco Hernández Janet vs. David Hernández Emiliano. Controversias del Orden Familiar 2 Acdos. Núm. Exp. 898/2016.

SOLO CONSULTA
SOLO CONSULTA
SOLO CONSULTA

Pardiñas Hernández Karina Lucero y Sotelo Zermeño José Ángel. Juris. Voluntaria Familiar 1 Acdo. en Otros. Núm. Exp. 1606/2021 Inc. de Modificación de Convenio.
Partida Nava Juan Manuel. Sucesorio Familiar 1 Acdo. en Otros. Núm. Exp. 2124/2019 Secc. Segunda.
Pedro Lucía vs. Óscar Isidro Martínez. Controversias del Orden Familiar 1 Acdo. Núm. Exp. 2208/2013.
Pimentel y Villanueva Jorge su Sucesión. Sucesorio Familiar Nuevo. 1 Acdo. Núm. Exp. 1808/2024.
Plata Moreno Ángel vs. Pérez Garduño Sandra Edith. Controversias del Orden Familiar Audiencia. 1 Acdo. Núm. Exp. 1024/2024.
Ponce Alonso Érika vs. Rivera González Jesús. Controversias del Orden Familiar 1 Acdo. Núm. Exp. 1010/2013.
Pulido González Eva. Sucesorio Familiar 1 Acdo. Núm. Exp. 774/2024.
Ramos Alva Oliva su Sucesión. Sucesorio Familiar 1 Acdo. en Otros. Núm. Exp. 1750/2023 Secc. Segunda.
Reynoso Vázquez Verónica vs. Carpio González Santiago Santos. Controversias del Orden Familiar Nuevo. 1 Acdo. Núm. Exp. 1848/2024.
Rivas Prats Alfredo vs. Machorro Benítez Estela. Controversias del Orden Familiar 1 Acdo. en Incidente. Núm. Exp. 2146/2022 Inc. de Susp. Provisional del Régimen de Convivencias.
Robles Castro Isabel y Otro. Juris. Vol. Expedientillo. 1 Acdo. Núm. Exp. 1626/2006.
Rodríguez Navarrete Wendy vs. Martínez Alvarado Vicente Efraín. Especial Familiar 3 Acdos. Núm. Exp. 1574/2023.
Rodríguez Rodríguez María del Refugio. Int. Expedientillo. 1 Acdo. Núm. Exp. 192/1994.
Rojas Mandujano Enrique. Sucesorio Familiar Expedientillo. 1 Acdo. Núm. Exp. 1948/2016.
Rosales Alcalde Eric Arturo su Sucesión. Sucesorio Familiar Nuevo. 1 Acdo. Núm. Exp. 1758/2024.
Rosas Sánchez Jorge Antonio su Sucesión. Sucesorio Familiar Nuevo. 1 Acdo. Núm. Exp. 1774/2024.
Ruíz Huerta Luis su Sucesión. Sucesorio Familiar 1 Acdo. en Otros. Núm. Exp. 732/2023 Secc. Segunda.
Salas Pacheco Lesly vs. Ortiz Ávila Oscar Octavio. Exh. Familiar Exhorto. 1 Acdo. en Exhorto. Núm. Exp. 1840/2024.
Sánchez Arenas Lizett vs. Manuel Arturo Fuentes Becker. Controversias del Orden Familiar 2 Acdos. Núm. Exp. 1240/2013.
Sánchez Arenas Lizett vs. Manuel Arturo Fuentes Becker. Controversias del Orden Familiar 1 Acdo. en Incidente. Núm. Exp. 1240/2013 Inc. por Incumpimiento de Convenio.
Sánchez Conde Ricci Juan Fernando. Sucesorio Familiar Expedientillo. 2 Acdos. Núm. Exp. 1920/2009.
Sánchez Pérez José su Sucesión. Sucesorio Familiar 1 Acdo. Núm. Exp. 906/2023.
Sánchez Rojas Laura Adriana vs. Martínez Rosillo Everardo. Exh. Familiar Exhorto. 1 Acdo. en Exhorto. Núm. Exp. 1632/2024.
Sánchez Solórzano Silvia vs. Víctor Martínez Sánchez. Div. Nec. 1 Acdo. Núm. Exp. 462/1994.
Sánchez Trejo Diego Jesús vs. Sánchez Morales Rubén. Juris. Voluntaria Familiar 1 Acdo. Núm. Exp. 1938/2023.
Santillán González Adriana vs. López Conde Daniel. Especial Familiar 2 Acdos. Núm. Exp. 1810/2023.
Saucedo Bravo Socorro vs. López García Lizeth. Exh. Familiar 1 Acdo. Núm. Exp. 244/2024.
Suárez Lemus Esperanza su Sucesión. Sucesorio Familiar Nuevo Dese. 1 Acdo. Núm. Exp. 1768/2024.
Sánchez Barrera María Grissel vs. Gerardo Cárdenas Zárate. Especial Familiar 1 Acdo. Núm. Exp. 812/2012.
Talavera Velázquez Alejandro vs. Vergara Orozco Anaisi. Controversias del Orden Familiar 2 Acdos. Núm. Exp. 1424/2024.
Tejeda Guerrero Yamile Guadalupe vs. Guerrero Silvas Alma Delia. Controversias del Orden Familiar 1 Acdo. Núm. Exp. 1250/2024.
Tello Noroña Martha Beatriz vs. Manrique Tello Yamil Sahad. Controversias del Orden Familiar Audiencia. 1 Acdo. Núm. Exp. 1028/2024.
Torres Martínez Salvador su Sucesión. Sucesorio Familiar Nuevo. 1 Acdo. Núm. Exp. 1762/2024.
Trejo Hernández Ana Laura su Sucesión. Sucesorio Familiar 1 Acdo. Núm. Exp. 1016/2022.
Vargas Cortés Josselin vs. Acosta Aguilar Carlos Alfonso. Controversias del Orden Familiar 2 Acdos. Núm. Exp. 358/2024.
Vázquez Torres Isabel vs. José Pedro Ortega Rosas. Controversias del Orden Familiar 1 Acdo. Núm. Exp. 848/2020.
Vega Ruíz Gema del Rocío vs. Ramos Sol Luis Miguel. Controversias del Orden Familiar 4 Acdos. en Incidente. Núm. Exp. 1144/2014 Inc. de Incremento de Pensión Aimenticia.
Velasco Brisuela Bárbara Pamela vs. Hernández Ramírez Efrén. Controversias del Orden Familiar 1 Acdo. en Incidente. Núm. Exp. 2462/2014 Inc. Modificación Convenio.
Vergara Cedillo Alicia su Sucesión. Sucesorio Familiar Nuevo. 1 Acdo. Núm. Exp. 1780/2024.
Vidal Granados José Luis y Morales Hinojosa Yolanda vs. Vidal Morales Lizek Areli y Hernández Rivera Víctor Manuel. Controversias del Orden Familiar 1 Acdo. Núm. Exp. 1644/2024.
Zavala Vázquez Beatriz Concepción vs. García Zavala Diana Guadalupe y Rodríguez Soto Erwin Alan. Controversias del Orden Familiar 2 Acdos. Núm. Exp. 38/2024.
De la Cruz Martínez Perla Isabel vs. Vidal González Ricardo. Exh. Familiar Exhorto. 1 Acdo. en Exhorto. Núm. Exp. 940/2024.

SENTENCIAS DEFINITIVAS DEL 15 DE OCTUBRE DEL 2024

Herrera Hernández Heriberto vs. Mora Juárez Herlinda. Especial Familiar Aud. y Sent. 1 Núm. Exp. 976/2024

SENTENCIAS INTERLOCUTORIAS

Olvera Olvera Jéssica Ruth vs. Iván Jiménez Zamora. Controversias del Orden Familiar Sent. 1 Sent. Inter. en Incidente. Núm. Exp. 2050/2017 Segundo Inc. de Nul. de Actuaciones

LA SECRETARIA DE ACUERDOS
LIC. BLANCA ESTELA VALDEZ SANTAMARÍA

VIGÉSIMO QUINTO DE LO FAMILIAR

SECRETARÍA "A"
ACUERDOS DEL 16 DE OCTUBRE DEL 2024

Alonso Ordóñez Rodolfo Javier su Sucesión. Sucesorio Familiar Acuerdo. 1 Acdo. Núm. Exp. 1175/2024.
Arroyuelo Romero Adrián vs. Ortega Cindy Candy. Especial Familiar 1 Acdo. en Incidente. Núm. Exp. 1519/2018 Tomo V.
Arteaga Roque Jeny Edith vs. Romero Guzmán César Jesús. Especial Familiar Acuerdo. 1 Acdo. en Incidente. Núm. Exp. 257/2022 Inc. de Cump. de Convenio.
Arteaga Roque Jeny Edith vs. Romero Guzmán César Jesús. Especial Familiar Acuerdo. 1 Acdo. en Incidente. Núm. Exp. 257/2022 Segundo Inc. de Liquidación de Sociedad Conyugal.
Beltrán Ríos Raquel vs. Banda Carmona Alejandro. Controversias del Orden Familiar Familiar 1 Acdo. Núm. Exp. 487/2016.
Benítez Nengua Lucila. Sucesorio Familiar 1 Acdo. Núm. Exp. 329/2021.
Bermúdez López Verónica vs. Mireles Cornejo Joel. Controversias del Orden Familiar Familiar 2 Acdos. Núm. Exp. 629/2020.
Briseño Huerta Miriam vs. Alvarado Ramírez Fernando. Controversias del Orden Familiar Familiar 1 Acdo. Núm. Exp. 1627/2024.
Cortés Barajas Guadalupe vs. Paulino Cedillo Luis Emilio. Controversias del Orden Familiar Familiar Acuerdo. 1 Acdo. en Incidente. Núm. Exp. 747/2007 Inc. de Cancel. de Pensión.
Cruz Cruz Alejandra vs. Lagunas Flores Miguel Ángel. Especial Familiar Acuerdo. 1 Acdo. Núm. Exp. 1471/2019.
Cruz Santillán María Elena su Sucesión. Sucesorio Familiar Acuerdo. 1 Acdo. Núm. Exp. 933/2024.
Fernández Téllez Bonifacio su Sucesión. Sucesorio Familiar Acuerdo. 1 Acdo. Núm. Exp. 1217/2024.
Flores Baron Crispina su Sucesión. Sucesorio Familiar 1 Acdo. Núm. Exp. 1209/2024.
Flores Ornelas Sofía su Sucesión. Sucesorio Familiar Acuerdo. 2 Acdos. en Incidente. Núm. Exp. 449/2022 Inc. de Oposición a la Rendición de Ctas. (Actual).
Flores Ornelas Sofía su Sucesión. Sucesorio Familiar Acuerdo. 1 Acdo. en Otros. Núm. Exp. 449/2022 Rendición de Ctas. Anual.
González Márquez Margarita su Sucesión. Sucesorio Familiar 2 Acdos. Núm. Exp. 1241/2024.
Gutiérrez Romero José Luis vs. Ángeles Consuelo Jennifer. Controversias del Orden Familiar Familiar Acuerdo. 1 Acdo. Núm. Exp. 1311/2024.
Ibarra Bojórquez Luis Alejandro vs. Ibarra Bojórquez Claudia Guadalupe y Calvo Ibarra Fernanda Jaquelíne y Calvo Ibarra

SOLO CONSULTA
SOLO CONSULTA
SOLO CONSULTA

Andrea. Controversias del Orden Familiar Familiar 1 Acdo. Núm. Exp. 1983/2022 Tomo III.

Ibarra Sánchez Juana su Sucesión. Sucesorio Familiar Acuerdo. 1 Acdo. Núm. Exp. 989/2024.

Jiménez Hernández Ambrosia y López Jiménez Gerardo y López Jiménez Griselda y López Jiménez José Alberto y López Jiménez María Isabel y López Jiménez Rocío Guadalupe vs. López Lorenzana Silverio. Controversias del Orden Familiar Familiar 1 Acdo. Núm. Exp. 1143/2024.

Jiménez Peralta Jorge vs. Bisueto Flores Susana Elizabeth. Controversias del Orden Familiar Familiar Acuerdo. 1 Acdo. Núm. Exp. 2243/2014 Tomo III.

Lazcano José Humberto su Sucesión. Sucesorio Familiar 1 Acdo. Núm. Exp. 1521/2024.

López Abaroa Yeisy vs. Suárez López Raúl. Controversias del Orden Familiar Familiar Acuerdo. 1 Acdo. Núm. Exp. 1753/2024.

López Méndez María Teresa. Sucesorio Familiar Acuerdo. 1 Acdo. en Incidente. Núm. Exp. 106/2013 Inc. de Nul. de Actuaciones.

Lule de Anda Ángela su Sucesión. Sucesorio Familiar 1 Acdo. Núm. Exp. 1621/2024.

Marín de Victorio Sandra Anayanci vs. Pino Flores Orlando. Controversias del Orden Familiar Familiar 1 Acdo. Núm. Exp. 1771/2024.

Martínez Gaytán María Eugenia vs. Armendáriz Ríos José Alfredo. Controversias del Orden Familiar Familiar 1 Acdo. en Incidente. Núm. Exp. 1011/2005 Inc. de Cancel. de Pensión Alimenticia.

Martínez Rocha Felipe. Sucesorio Familiar 1 Acdo. en Expedientillo. Núm. Exp. 323/1999.

Martínez Zamora Sofía vs. Cervantes Martínez Rodolfo y Cervantes Martínez Raquel y Cervantes Martínez Laura Guadalupe. Controversias del Orden Familiar Familiar 1 Acdo. Núm. Exp. 1011/2023.

Medina Campos Luz Adriana vs. Morales Rivera Víctor Oswaldo. Controversias del Orden Familiar Familiar 1 Acdo. Núm. Exp. 1109/2023.

Mendoza Villar Juan. su Sucesión. Int. Acuerdo. 1 Acdo. Núm. Exp. 1363/2010.

Morones Navarrete Gisela Alejandra vs. Monterrosas Ramírez Guillermo. Controversias del Orden Familiar Familiar 1 Acdo. Núm. Exp. 1681/2024.

Olaya Jorge Araceli vs. González Velázquez Rafael. Controversias del Orden Familiar Familiar 1 Acdo. en Incidente. Núm. Exp. 825/2008 Inc. de Cancel. de Pensión (Vs Andrea Monserrat).

Olaya Jorge Araceli vs. González Velázquez Rafael. Controversias del Orden Familiar Familiar 1 Acdo. en Incidente. Núm. Exp. 825/2008 Inc. de Cancel. de Pensión (Vs Nuria Cristina).

Olaya Jorge Araceli vs. González Velázquez Rafael. Controversias del Orden Familiar Familiar 1 Acdo. en Incidente. Núm. Exp. 825/2008 Inc. de Cancel. de Pensión (Vs Sandra Pamela).

Pérez Ballesteros Raúl su Sucesión. Sucesorio Familiar 1 Acdo. Núm. Exp. 201/2022.

Pérez Osorio Ana Cristina vs. Rocha Cabrera Sergio Adrián. Controversias del Orden Familiar Familiar Acuerdo. 1 Acdo. Núm. Exp. 1291/2022.

Peñaflores Saldaña Christopher vs. Noguez Domínguez Aline. Controversias del Orden Familiar Familiar 2 Acdos. Núm. Exp. 255/2024.

Peñaloza Pérez Saúl su Sucesión. Sucesorio Familiar 1 Acdo. Núm. Exp. 1731/2024.

Pinzón Sandoval Manuel su Sucesión. Sucesorio Familiar Acuerdo. 1 Acdo. Núm. Exp. 1391/2024.

Ramírez Velázquez María Lucía su Sucesión. Sucesorio Familiar Acuerdo. 1 Acdo. Núm. Exp. 657/2024.

Romero Carrera Blanca Diana y Domínguez Sosa Carlos Mauricio. Controversias del Orden Familiar Familiar 1 Acdo. Núm. Exp. 1647/2024.

Romero Salazar Javier y Romero Salazar María del Coral vs. Romero Salazar Ignacio su Sucesión y Licenciado Sergio Navarrete Mardueño Notario Público Número 128 en la Ciudad de México y Palacios Romero Juan Daniel y Palacios Romero Belem. Ord. Civil Familiar 2 Acdos. Núm. Exp. 1549/2024.

Rosas García Jesús Enrique vs. Palacios Cruz Adriana Elvira. Controversias del Orden Familiar Familiar Acuerdo. 1 Acdo. en Incidente. Núm. Exp. 1801/2021 Inc. de Modificación de Convenio.

Rosas Soriano Ricardo vs. Barba Patiño Xóchitl. Especial Familiar 1 Acdo. Núm. Exp. 961/2024.

Ruíz Sánchez Celia Lizeth. Sucesorio Familiar 1 Acdo. Núm. Exp. 563/2020.

Sánchez Herrera Grecia Vannessa su Sucesión. Sucesorio Familiar 1 Acdo. Núm. Exp. 1465/2024.

Sánchez Martínez Antonio. Sucesorio Familiar 1 Acdo. Núm. Exp. 1083/2021.

Siguenza Aguirre Camerino su Sucesión. Sucesorio Familiar 1 Acdo. Núm. Exp. 1433/2024.

Tinoco Pérez Tagle Joaquín vs. Rojas Serrano Jacqueline. Controversias del Orden Familiar Familiar Acuerdo. 3 Acdos. Núm. Exp. 1223/2024.

Torres Gurrola Roberto su Sucesión. Sucesorio Familiar 1 Acdo. Núm. Exp. 1283/2021.

Tramini Poli Marie José Y/O Marie José Tramini de Paz vs. Acumulado Al 1067/1998. Actos Prejudiciales Familiar Acuerdo. 1 Acdo. Núm. Exp. 964/2020 1359/2018 Principal Intest. 18- Ag- Pedro Tomo III.

Tramini Poli Marie José Y/O Marie José Tramini de Paz vs. Acumulado Al 1067/1998. Actos Prejudiciales Familiar Acuerdo. 1 Acdo. Núm. Exp. 964/2020 Secc. Cuarta Tomo Vii.

Tramini Poli Marie José Y/O Marie José Tramini de Paz. Actos Prejudiciales Familiar Acuerdo. 2 Acdos. Núm. Exp. 964/2020 Secc. Primera Tomo IV.

Vargas González Filadelfo Zaferino vs. Carmela Mariano López. Especial Familiar 1 Acdo. Núm. Exp. 1571/2019.

Vázquez Sánchez Antonia su Sucesión. Sucesorio Familiar Acuerdo. 1 Acdo. Núm. Exp. 1495/2021.

Vite Canales Emma vs. Castro Barrón Roberto. Controversias del Orden Familiar Familiar 1 Acdo. Núm. Exp. 155/2016.

Zúñiga García Saúl. Sucesorio Familiar 1 Acdo. Núm. Exp. 93/2021.

De León Díaz Aarón su Sucesión. Sucesorio Familiar 1 Acdo. Núm. Exp. 1447/2024.

Del Moral Herrera Enrique. Sucesorio Familiar 1 Acdo. Núm. Exp. 901/2004 Bis. 1.

ACUERDOS DEL 15 DE OCTUBRE DEL 2024 NO PUBLICADOS

Acevedo Santarosa Sara vs. Melchor Novia Ernesto. Controversias del Orden Familiar Acuerdo. 1 Acdo. en Incidente. Núm. Exp. 2057/2009 Icidente e Cambio de Gura y Custodia y Pago de Alimentos Promov. por Ernesto Melchor Novia.

Aguilera Padilla Hugo. Int. Acuerdo. 1 Acdo. Núm. Exp. 785/1990.

Aguillon Linares Marigel vs. Suárez Urbano Guillermo. Especial Familiar 1 Acdo. en Incidente. Núm. Exp. 1627/2021 Inc. de Cancel. de Pensión Alimenticia.

Alegre Zarza Edgar Yssel vs. España Cuenca Ana Jazmín. Controversias del Orden Familiar Acuerdo. 1 Acdo. Núm. Exp. 703/2024.

Álvarez Gutiérrez Alexis vs. Hernández Montoya Brenda Lilia. Especial Familiar Acuerdo. 1 Acdo. en Incidente. Núm. Exp. 1561/2023 Inc. de Cancel. de Pensión.

Álvarez Utrera Lizeth Nayeli vs. Ávila Molina Gabriel. Exh. Familiar 1 Acdo. en Exhorto. Núm. Exp. 1833/2024.

Arévalo Camarena Kimberly Naomi vs. Estrada Segura Mauricio vs. Acumulado. Controversias del Orden Familiar Acuerdo. 1 Acdo. Núm. Exp. 1398/2022.

Barrera Vivas Érika Guadalupe vs. Urbina Casarrubias Erick. Especial Familiar 1 Acdo. en Incidente. Núm. Exp. 599/2021 Inc. de Modificación Al Régimen de Visitas.

Barrientos Morales Susana vs. Estañol Ibáñez Luis Alfonso. Controversias del Orden Familiar Acuerdo. 1 Acdo. Núm. Exp. 367/2023 Tomo II Principal.

Barroso Duarte Rodolfo vs. Cervantes Retana Mara Scherezada. Controversias del Orden Familiar 1 Acdo. Núm. Exp. 1679/2022.

Botello Álvarez Estefania vs. Pérez Quintana Diego. Controversias del Orden Familiar 1 Acdo. Núm. Exp. 1489/2024.

Carrillo Romandia Beatriz Cristina vs. Enrique Torrescano Nava. Controversias del Orden Familiar 1 Acdo. en Incidente. Núm. Exp. 661/2006 Inc. de Cancel. de Pensión.

Castañeda Gantes Óscar Eduardo. Juris. Voluntaria Familiar 1 Acdo. Núm. Exp. 135/2023.

Castañeda Reza Laura vs. Salgado Flores José Alberto. Especial Familiar 1 Acdo. en Incidente. Núm. Exp. 301/2023 Inc. para Regular Las Consecuencias de la Disol. del Vinculo Matrimonial.

Castellanos Quintanar Karla Érika vs. Lira Olguín Christian. Especial Familiar Acuerdo. 1 Acdo. Núm. Exp. 769/2023.

Cedillo López Luis. Sucesorio Familiar 2 Acdos. Núm. Exp. 1081/2014 Tomo II.

SOLO CONSULTA
SOLO CONSULTA
SOLO CONSULTA

Chávez Figueroa Denisse vs. Fuentes Luna Víctor Manuel. Alim. Comparec. 1 Acdo. Núm. Exp. 619/2011.

Chávez Peredo Luz Andrea vs. Paredes Escamilla Mario Alberto. Controversias del Orden Familiar 2 Acdos. Núm. Exp. 1189/2023.

Cortés Capulin Rosa Isela vs. Jiménez Ramírez Gregorio. Controversias del Orden Familiar Acuerdo. 1 Acdo. Núm. Exp. 1041/2012 Inc. de Cump. de Pago de Pensión Alimenticia.

Cruz Sandoval Citlalli Sagnite vs. Meza Fernández Mauricio Adolfo. Controversias del Orden Familiar 1 Acdo. Núm. Exp. 1191/2005.

Cuenca Castro Araceli vs. Martínez Sosa Rodolfo César. Controversias del Orden Familiar 1 Acdo. Núm. Exp. 673/2022.

Estrada Carrillo Manuel vs. Estrada Torres Verónica y Estrada Torres Máximo y Estrada Torres Daniel y Estrada Torres Margarita y Estrada Torres Jaime y Estrada Torres Mauro. Controversias del Orden Familiar Acuerdo. 1 Acdo. Núm. Exp. 1469/2023 Tomo II Principal.

Estrada Segura Mauricio vs. Arévalo Camarena Kimberly Naomi. Controversias del Orden Familiar Acuerdo. 2 Acdos. Núm. Exp. 1721/2021.

Flores Lozada Nelida Aljandra vs. Islas González Edwin. Controversias del Orden Familiar 1 Acdo. Núm. Exp. 1583/2019.

Fonseca Mallen Engel vs. Montenegro Barragán Giselle. Controversias del Orden Familiar Acuerdo. 2 Acdos. Núm. Exp. 1983/2023.

Gallardo Guerrero María Eugenia vs. Manzanares Betancourt Óscar Antonio. Controversias del Orden Familiar 1 Acdo. Núm. Exp. 1817/2024.

García Figueroa Nisheli Cyntia vs. Cervantes Reyes Juan Manuel. Controversias del Orden Familiar Acuerdo. 1 Acdo. Núm. Exp. 1445/2021.

García Trejo Alberto su Sucesión. Sucesorio Familiar 1 Acdo. Núm. Exp. 1885/2023.

Garfias González Samuel vs. Sosa Huitrón Ingrid Aline. Controversias del Orden Familiar Acuerdo. 1 Acdo. Núm. Exp. 527/2020 Tomo V.

Germán Argott Irene su Sucesión. Sucesorio Familiar 1 Acdo. Núm. Exp. 1823/2024.

González Huerta Gabriel Netzahualcotl vs. González Rodríguez Silvia. Especial Familiar Acuerdo. 1 Acdo. Núm. Exp. 105/2023.

González Valdovinos Rebeca María Inés su Sucesión. Sucesorio Familiar 1 Acdo. Núm. Exp. 175/2024.

González Zavala Jaime Víctor vs. De la Cruz Olvera Aurora. Especial Familiar Acuerdo. 1 Acdo. Núm. Exp. 897/2024.

Guadarrama Vega Mayra Ivonne vs. Rodríguez Robledo Jorge Miguel. Controversias del Orden Familiar 1 Acdo. Núm. Exp. 1819/2024.

Gunter González Mónica vs. Ibarguengoitia González Juan Alinso. Exh. Familiar 1 Acdo. en Exhorto. Núm. Exp. 1839/2024.

Gutiérrez Dávila Salvador Fernando. Juris. Voluntaria Familiar 1 Acdo. Núm. Exp. 1455/2023.

Gutiérrez González Jorge su Sucesión. Sucesorio Familiar 1 Acdo. Núm. Exp. 1665/2023.

Hernández Caramon María Isabel vs. Espitia Balderas José Eugenio. Especial Familiar Acuerdo. 1 Acdo. en Incidente. Núm. Exp. 871/2017 Inc. de Modificación de Convn. por Incremento.

Hernández Castrejón Brenda Lucero vs. Reyna Miramón Ricardo Orson. Controversias del Orden Familiar 1 Acdo. Núm. Exp. 2263/2023.

Hernández Félix Roxana vs. Ortiz Sánchez Juan Pablo. Exh. Familiar 1 Acdo. en Exhorto. Núm. Exp. 1835/2024.

Hernández García Francisco su Sucesión. Sucesorio Familiar 1 Acdo. Núm. Exp. 1497/2024.

Hernández Rodríguez Aída Araceli su Sucesión. Sucesorio Familiar Acuerdo. 1 Acdo. Núm. Exp. 1559/2023 Secc. Segunda.

Hipólito Cruz Hugo Enrique vs. Corona Morales Laura Isabel. Controversias del Orden Familiar Acuerdo. 3 Acdos. Núm. Exp. 481/2017 Tomo III.

Izazaga Ramírez Nubia Sendra vs. Villegas Atilano Carlos Daniel. Controversias del Orden Familiar Acuerdo. 2 Acdos. Núm. Exp. 1135/2024.

Jiménez Alvarado Anahi Paulina vs. De Anda Fernández Eduardo Alejandro. Controversias del Orden Familiar 1 Acdo. Núm. Exp. 587/2023 Tomo II.

Jiménez López Selene Cindy vs. Lozano Rodríguez Miguel. Controversias del Orden Familiar 1 Acdo. Núm. Exp. 1535/2022.

Juárez Vargas María de Jesús vs. Acevedo Martínez Refugio. Alim. 1 Acdo. Núm. Exp. 1921/2009.

Karla Elizabeth Avante Santos vs. Carlos David Avante Hernández. Controversias del Orden Familiar 1 Acdo. Núm. Exp. 2107/2023.

López Guzmán Olga Leticia vs. Aguilar Santillán Jorge. Controversias del Orden Familiar 1 Acdo. Núm. Exp. 2167/2017.

López Hernández Jorge Eduardo vs. De la Peña Ponce Sharon. Controversias del Orden Familiar Acuerdo. 1 Acdo. Núm. Exp. 1153/2024.

Manríquez Centeno María Salud vs. Manuel Molina Jiménez. Especial Familiar Acuerdo. 1 Acdo. en Incidente. Núm. Exp. 385/2004 Inc. de Liquidación de Sociedad Conyugal.

Martínez Vargas María Graciela su Sucesión. Sucesorio Familiar Acuerdo. 1 Acdo. Núm. Exp. 1179/2024.

Mathieu Valdés Mónica vs. Rodríguez Hernández Gabriel. Controversias del Orden Familiar Acuerdo. 1 Acdo. en Expedientillo. Núm. Exp. 179/2007 Expdllo. Nuevo.

Moncada Espejel María de Lourdes su Sucesión. Sucesorio Familiar Acuerdo. 2 Acdos. Núm. Exp. 1691/2024.

Montes de Oca Lazcano Karina vs. De la Rosa García Eduardo. Controversias del Orden Familiar Entrega Billete. 1 Acdo. Núm. Exp. 1837/2014.

Morales Cabello Óscar vs. Morales Cabello Óscar. Sucesorio Familiar Acuerdo. 1 Acdo. Núm. Exp. 317/2021 Secc. Segunda.

Najar Gallardo Ramón vs. Najar Gallardo Luis Alberto y Avendaño Hernández Lizbeth Vanessa. Controversias del Orden Familiar Acuerdo. 1 Acdo. Núm. Exp. 1045/2023.

Najar Gallardo Ramón vs. Najar Gallardo Luis Alberto y Avendaño Hernández Lizbeth Vanessa. Controversias del Orden Familiar Acuerdo. 4 Acdos. Núm. Exp. 1045/2023 Tomo II Principal.

Navia Corral César vs. Bailón Ventura Mónica Itzel. Controversias del Orden Familiar Acuerdo. 1 Acdo. en Incidente. Núm. Exp. 701/2018 Inc. de Cambio de Guarda y Custodia.

Pacheco Alvarado Adriana Juana vs. Robles Zamoratey Raúl. Especial Familiar Acuerdo. 1 Acdo. Núm. Exp. 1917/2016.

Pantoja Martínez Edgar vs. Zanella Pedrera Lizbeth. Especial Familiar 1 Acdo. Núm. Exp. 2021/2013.

Pantoja Martínez Edgar vs. Zanella Pedrera Lizbeth. Especial Familiar 1 Acdo. en Incidente. Núm. Exp. 2021/2013 Inc. de Compensación.

Pantoja Martínez Edgar vs. Zanella Pedrera Lizbeth. Especial Familiar 1 Acdo. en Incidente. Núm. Exp. 2021/2013 Inc. de Incumplimiento de Pensión Alimenticia.

Pantoja Martínez Edgar vs. Zanella Pedrera Lizbeth. Especial Familiar 1 Acdo. en Incidente. Núm. Exp. 2021/2013 Inc. de Susp. de Régimen de Visitas.

Pérez de la Cruz Ana Lilia vs. Sánchez Montiel Omar Alejandro. Controversias del Orden Familiar 1 Acdo. Núm. Exp. 107/2019.

Peña Carreño Miguel Ángel vs. Jiménez Vidals Guadalupe. Especial Familiar 1 Acdo. en Incidente. Núm. Exp. 1561/2022 Inc. de Liquidación de Sociedad Conyugal.

Prado Carrera Gina Jaquelíne vs. Prado Maillard José Luis. Exh. Familiar 1 Acdo. en Exhorto. Núm. Exp. 1829/2024.

Robles Aguirre Elsa Valeria vs. Robles San Miguel Izcoatl Ramón. Controversias del Orden Familiar Acuerdo. 3 Acdos. Núm. Exp. 1105/2024.

Rocha Benítez Emma. Sucesorio Familiar Acuerdo. 1 Acdo. Núm. Exp. 639/2008.

Rodríguez Ruíz Margarita vs. Vázquez Holguin Luis Roberto. Controversias del Orden Familiar 1 Acdo. Núm. Exp. 1051/2015.

Rosales Sánchez Raúl vs. Molina Galán Rayfelia. Controversias del Orden Familiar 1 Acdo. en Expedientillo. Núm. Exp. 33/2004.

Rosas García Eva Rosario vs. Martínez Ortega Juan Carlos. Controversias del Orden Familiar 1 Acdo. Núm. Exp. 1827/2024.

Sanabria Leyva Porfirio Adrián vs. Teodocio Arroyo Yazmín. Especial Familiar Acuerdo. 1 Acdo. Núm. Exp. 2031/2021 Inc. de Liquidación de Sociedad Conyugal.

Sánchez García Rafael. Sucesorio Familiar Acuerdo. 1 Acdo. Núm. Exp. 617/2021.

Santamaría Castillejos Alejandro vs. Maribel Hernández Velazco. Controversias del Orden Familiar 1 Acdo. en Expedientillo. Núm. Exp. 765/2016.

Segura Lugo Jorge su Sucesión. Sucesorio Familiar 1 Acdo. Núm. Exp. 1821/2024.

Soto Giles Jesús Emmanuel vs. Santamaría Vázquez Anahid Itzel. Controversias del Orden Familiar 1 Acdo. Núm. Exp. 363/2024.

SOLO CONSULTA
SOLO CONSULTA
SOLO CONSULTA

Soto Gómez Álvaro vs. Celis Carrillo Citlalli Areli. Controversias del Orden Familiar Acuerdo. 1 Acdo. Núm. Exp. 853/2024.
Soto Martínez Rosa vs. Colín José. Alim. 1 Acdo. Núm. Exp. 1339/2005.
Torres Gómez Iraisa vs. Rodríguez Monroy Ulises. Controversias del Orden Familiar 1 Acdo. Núm. Exp. 1375/2024.
Valdés Osorio Carlos su Sucesión. Sucesorio Familiar Acuerdo. 1 Acdo. Núm. Exp. 919/2023.
Valdovinos Pérez Gonzalo vs. Elizalde Romero Josefina Isabel. Especial Familiar Acuerdo. 1 Acdo. Núm. Exp. 1089/2019 Inc. de Liquidación de Sociedad Conyugal.
Valencia Molina Tomás Yang vs. Balzacar Flores Melissa. Controversias del Orden Familiar Acuerdo. 3 Acdos. Núm. Exp. 1629/2022.
Vega Trejo Valentín. Sucesorio Familiar Acuerdo. 1 Acdo. en Otros. Núm. Exp. 101/2015 Secc. Segunda.
Villa Reyes Fátima vs. Arias Jerónimo Fernando. Controversias del Orden Familiar 1 Acdo. Núm. Exp. 1315/2024.
Zamudio Trejo Víctor Alberto. Sucesorio Familiar Acuerdo. 1 Acdo. Núm. Exp. 895/1991 Secc. Segunda.
De León de la Rosa Verónica vs. Díaz Sagrero Armin. Alim. Acuerdo. 2 Acdos. Núm. Exp. 1609/2006.
De León de la Rosa Verónica vs. Díaz Sagrero Armin. Controversias del Orden Familiar Acuerdo. 1 Acdo. Núm. Exp. 1609/2006 Inc. de Cancel. de Pensión (3) vs. Irving.
De León de la Rosa Verónica vs. Díaz Sagrero Armin. Controversias del Orden Familiar Acuerdo. 1 Acdo. en Incidente. Núm. Exp. 1609/2006 Inc. de Cancel. de Pensión Alimenticia (2) vs. Rosa Verónica.

AUDIENCIA

Bernal Cué Claudio su Sucesión. 805 Sucesorio Familiar. 1 Audiencia. Núm. Exp. 901/2023.
Cossío Albores Diana Rebeca vs. Valdovinos Ruíz Salvador. Aud. de Ley Controversias del Orden Familiar 1 Audiencia. Núm. Exp. 216/2024.
González Flores Fernando vs. Saavedra Chirino Arisbed Guadalupe. Platica Controversias del Orden Familiar 1 Audiencia. Núm. Exp. 1195/2024.
Montes de Oca Lazcano Karina vs. De la Rosa García Eduardo. Aud. Incidental Controversias del Orden Familiar 1 Aud. en Incidente. Núm. Exp. 1837/2014 Inc. de Ejecc. de Sentencia.
Najar Gallardo Ramón vs. Najar Gallardo Luis Alberto y Avendaño Hernández Lizbeth Vanessa. Platica Controversias del Orden Familiar 1 Audiencia. Núm. Exp. 1045/2023 Tomo II Principal.

SENTENCIAS DEFINITIVAS DEL 15 DE OCTUBRE DEL 2024

Villalba Villalba José Artemio su Sucesión. Sucesorio Familiar Sent. Def. 1 Núm. Exp. 1947/2022

EL SECRETARIO DE ACUERDOS
LIC. SALVADOR DURÁN COMPARAN

SECRETARÍA "B"
ACUERDOS DEL 16 DE OCTUBRE DEL 2024

Acevedo Bueno Francisco Javier su Sucesión. Sucesorio Familiar 1 Acdo. en Otros. Núm. Exp. 374/2024 Secc. Segunda.
Aguilon López Antonio su Sucesión. Sucesorio Familiar 1 Acdo. Núm. Exp. 788/2024.
Anaya Corona Jorge su Sucesión. Sucesorio Familiar 1 Acdo. Núm. Exp. 1436/2021.
Ángel Méndez Isabel Higinia su Sucesión. Sucesorio Familiar 1 Acdo. Núm. Exp. 500/2024.
Auzeta Valdez Nancy Jaqueline vs. Rangel Carbajal Jesús. Especial Familiar 1 Acdo. Núm. Exp. 340/2024.
Borges Adán Patricia Alejandra vs. Ávila Campos Nicolás, Ávila Guízar María Lucía vs. Acumulado. Ord. Civil Familiar 2 Acdos. Núm. Exp. 935/2019.
Borrero Sánchez Angie Carolina vs. Castillo Solís José David. Controversias del Orden Familiar Familiar 2 Acdos. Núm. Exp. 1252/2024.
Cabello Molotla Asunción su Sucesión. Sucesorio Familiar 1 Acdo. Núm. Exp. 160/2022.
Caracheo Vega Magdaleno. Sucesorio Familiar 1 Acdo. Núm. Exp. 1246/2024.
Cárdenas Cortés Marcela Berenice vs. Salazar Aguilar Michelle. Controversias del Orden Familiar Familiar 1 Acdo. Núm. Exp. 1214/2022.
Castañón Arredondo Jesús Gloria vs. Rodríguez Malagón Marco Antonio. Controversias del Orden Familiar Familiar 1 Acdo. en Incidente. Núm. Exp. 1562/2000 Bis. 1 Inc. de Reduc. de Pensión Alimenticia.
Corona Guillén Leonor su Sucesión. Sucesorio Familiar 1 Acdo. Núm. Exp. 760/2024.
Cruz Castro Vania Inés vs. Carbajal Cortazar Alejandro. Controversias del Orden Familiar Familiar 2 Acdos. Núm. Exp. 1346/2024.
Cruz Morales Ángela Natalia vs. Ortega León Javier Iván. Controversias del Orden Familiar Familiar 1 Acdo. Núm. Exp. 1604/2023.
Delgado Maldonado Noemí vs. Sandoval Aguilar Emmanuel. Controversias del Orden Familiar Familiar 5 Acdos. Núm. Exp. 844/2022.
Dubon Espinoza Erbin René vs. Estela Rocha García. Especial Familiar 1 Acdo. Núm. Exp. 342/1993.
Espinosa Aceves Graciela vs. Godoy Alonso José Elías. Alim. 1 Acdo. Núm. Exp. 1034/2010.
Fernández Villaseñor José León Americio. Sucesorio Familiar 1 Acdo. Núm. Exp. 604/2017.
Gómez Lima Gloria su Sucesión. Sucesorio Familiar 1 Acdo. Núm. Exp. 1532/2024.
Hernández López Angelina vs. Peña Romero Miguel Ángel. Controversias del Orden Familiar Familiar 1 Acdo. Núm. Exp. 458/2014.
Juárez Pérez Alma Rosa Guadalupe. Sucesorio Familiar 1 Acdo. Núm. Exp. 18/2020.
López Torres Marco Antonio su Sucesión. Sucesorio Familiar 1 Acdo. Núm. Exp. 1508/2022.
Maldonado Hernández Verónica vs. Maravilla Mendoza Erik. Especial Familiar 1 Acdo. Núm. Exp. 1038/2021.
Marcelli Cardona Dharana Quetzalpapalotl vs. Aguilera Olguín Edgar David. Controversias del Orden Familiar Familiar 1 Acdo. Núm. Exp. 926/2024.
Medina Coronel Aidé Jasmín vs. Flores Miranda Gerardo. Especial Familiar 2 Acdos. Núm. Exp. 458/2024.
Mejía Valle José Abraham vs. Peña Zúñiga Briseida. Especial Familiar 1 Acdo. Núm. Exp. 1122/2022.
Mendoza Gamez Teófilo su Sucesión. Sucesorio Familiar 1 Acdo. Núm. Exp. 1064/2022.
Montiel Miranda Dulce María vs. Alvarado Galicia Jesús. Alim. 1 Acdo. Núm. Exp. 1562/2005.
Osorio Reyes Susana. Sucesorio Familiar 2 Acdos. Núm. Exp. 318/2023.
Pelcastre Salinas Lucio su Sucesión. Sucesorio Familiar 1 Acdo. en Otros. Núm. Exp. 2168/2022 Cuarta Sección.
Peña Rodríguez Francisco Javier vs. Prieto Salomón Gabriela. Especial Familiar 1 Acdo. Núm. Exp. 2152/2023.
Ramos Olvera Miguel Ángel. Sucesorio Familiar Expedientillo. 2 Acdos. Núm. Exp. 80/2020.
Reyes Jiménez Eusebio. Sucesorio Familiar 1 Acdo. Núm. Exp. 354/2020.
Reyes Minero Luis Miguel vs. Muñoz Gómez Georgina Gloriela. Especial Familiar 1 Acdo. Núm. Exp. 838/2024.
Romero Munguía Edgar Israel vs. García Robles Blanca Laura. Controversias del Orden Familiar Familiar 1 Acdo. Núm. Exp. 1708/2024.
Saldívar Rojas Leticia vs. Tello Medina Joao Edmundo. Especial Familiar 1 Acdo. Núm. Exp. 1932/2013.
Saldívar Rojas Leticia vs. Tello Medina Joao Edmundo. Especial Familiar 1 Acdo. en Incidente. Núm. Exp. 1932/2013 Inc. de Liquidación de la Sociedad Conyugal.
Saldívar Rojas Leticia vs. Tello Medina Joao Edmundo. Especial Familiar 2 Acdos. en Incidente. Núm. Exp. 1932/2013 Inc. de Nul. de Notiificaciones.
Sánchez Luna Patricia vs. Olmedo Villegas Graham Leonardo. Controversias del Orden Familiar Familiar 1 Acdo. Núm. Exp. 1894/2022.
Sandoval García Laura vs. Gómez Zelanda Juan Gerardo. Especial Familiar 1 Acdo. en Incidente. Núm. Exp. 1548/2008 Inc. de Pensión Alimenticia Adeudadas y No Pagadas.
Trujano Hernández Norma Ivette vs. Tapia Hernández Ángel. Especial Familiar 1 Acdo. Núm. Exp. 902/2019.
Vargas Puente Aurora su Sucesión. Sucesorio Familiar 1 Acdo. Núm. Exp. 50/2024.
Vázquez Olivarez Antonio su Sucesión. Sucesorio Familiar 1 Acdo. Núm. Exp. 992/2022.

SOLO CONSULTA
SOLO CONSULTA
SOLO CONSULTA

Vieyra Rosas Concepción su Sucesión. Sucesorio Familiar 5 Acdos. Núm. Exp. 684/2009.
Vital Vázquez María Teresa su Sucesión. Sucesorio Familiar 1 Acdo. Núm. Exp. 246/2024.
Wendlandt Baena Ana Deyanire su Sucesión. Sucesorio Familiar 1 Acdo. Núm. Exp. 1352/2022.

ACUERDOS DEL 15 DE OCTUBRE DEL 2024 NO PUBLICADOS

Aguirre Apaiz Fulgencio su Sucesión. Sucesorio Familiar 1 Acdo. en Otros. Núm. Exp. 1458/2021 Secc. Segunda.
Alfaro García María de Los Ángeles vs. Perea Márquez Araceli Elizabeth. Ord. Civil Familiar 1 Acdo. Núm. Exp. 80/2023.
Alfaro Gordillo Roque Luis su Sucesión. Sucesorio Familiar 2 Acdos. Núm. Exp. 752/2024.
Alvarado Flores Humberto. Sucesorio Familiar 1 Acdo. Núm. Exp. 296/2021.
Ampudia Zúñiga Alicia vs. Magdaleno Rosales Pablo. Especial Familiar 1 Acdo. Núm. Exp. 356/2023.
Barrón Domínguez Yoseline vs. Cruz García Mario Alberto. Controversias del Orden Familiar 1 Acdo. Núm. Exp. 1646/2024.
Bautista Reyes Evelyn Guadalupe vs. Ramírez Aragón Víctor Manuel. Controversias del Orden Familiar Expedientillo. 1 Acdo. Núm. Exp. 116/2019.
Briones Juárez María Esther vs. José Eduardo Corona Flores. Juris. Vol. 1 Acdo. Núm. Exp. 630/1993.
Cabello Ugalde Juan Pablo y Ramírez Ramírez Ruth. Especial Familiar 1 Acdo. Núm. Exp. 982/2007.
Cano García Juan Carlos su Sucesión. Sucesorio Familiar 1 Acdo. Núm. Exp. 1614/2022.
Carmona López Marco Antonio su Sucesión. Sucesorio Familiar 1 Acdo. Núm. Exp. 516/2024.
Castro Cruz Salma vs. Gaytán González Omar Martín. Controversias del Orden Familiar 1 Acdo. Núm. Exp. 1430/2024.
Colombres Daniela Estefania vs. Alonzo Magaña Fernando Radamez vs. Guarda y Custodia, Alimentos. Controversias del Orden Familiar 1 Acdo. Núm. Exp. 2102/2017.
Cortés Enríquez Norma Laura vs. Espinosa Rodríguez Julián Orlando. Controversias del Orden Familiar 1 Acdo. Núm. Exp. 1540/2019.
Cortés Gutiérrez Abigail del Rosario vs. Cuevas Fragoso Alfredo. Exh. Familiar 1 Acdo. en Exhorto. Núm. Exp. 1842/2024.
Cruz Rojas Celeste Irlanda vs. Pinos Hernández Damián. Exh. Familiar 1 Acdo. en Exhorto. Núm. Exp. 1832/2024.
Díaz Calero Rogerio Humberto. Sucesorio Familiar Expedientillo. 1 Acdo. en Expedientillo. Núm. Exp. 66/2007.
Díaz Trejo Gloria su Sucesión. Sucesorio Familiar 1 Acdo. Núm. Exp. 1828/2024.
Escudero Chávez Roberto. Sucesorio Familiar 1 Acdo. Núm. Exp. 1762/2017.
Flores Arellano Vania vs. Balam García Gabriel. Especial Familiar 1 Acdo. Núm. Exp. 884/2024.
Flores Barrera Gustavo su Sucesión. Sucesorio Familiar 1 Acdo. Núm. Exp. 1801/2024.
Fragoso Vargas Francisco. Sucesorio Familiar 1 Acdo. Núm. Exp. 1846/2019.
Gallaga Valdez Viridiana vs. López Gómez Arturo de Jesús. Controversias del Orden Familiar 1 Acdo. Núm. Exp. 1482/2023.
Gamboa Castro Itze Berenice vs. Arévalo Guzmán Josué Arturo. Controversias del Orden Familiar 1 Acdo. Núm. Exp. 2080/2023.
García Balda Ramírez Corona Leopoldo Sergio Alberto. Sucesorio Familiar 1 Acdo. Núm. Exp. 836/2024.
García Córdova Olynka vs. Hernández Díaz Diego. Controversias del Orden Familiar 1 Acdo. Núm. Exp. 988/2024.
García Sánchez José Trinidad su Sucesión. Sucesorio Familiar 1 Acdo. Núm. Exp. 770/2024.
González Gómez Zaira Yuriko vs. Hernández Jiménez Javier Vicente. Alim. Comparec. Expedientillo. 1 Acdo. Núm. Exp. 1542/2009.
González Márquez Pablo Eulalio su Sucesión. Sucesorio Familiar 1 Acdo. Núm. Exp. 1454/2024.
González Muñoz Mara Alicia vs. Munguía Martínez Víctor Antonio. Especial Familiar 3 Acdos. en Incidente. Núm. Exp. 2222/2023 Inc. de Pensión Alimenticia y Compensación.
González Verver Varga Jocelyn vs. Chávez Cárdenas Juan Manuel. Controversias del Orden Familiar 2 Acdos. Núm. Exp. 950/2017.
Guevara Fajardo Samantha vs. Castello Pérez Joaquín. Controversias del Orden Familiar 2 Acdos. en Incidente. Núm. Exp. 1726/2019 Inc. Decambio de Guarda y Custodia.
Gutiérrez Matías Diana vs. Rodríguez Chávez Christopher. Controversias del Orden Familiar 1 Acdo. Núm. Exp. 1598/2024.
Guzmán López Viridiana vs. Castillo Fuentes Héctor Miguel. Controversias del Orden Familiar 1 Acdo. Núm. Exp. 2008/2018.
Hernández López Miguel su Sucesión. Sucesorio Familiar 1 Acdo. Núm. Exp. 476/2022 Segunda Sección.
Hernández Rojas Laura. Int. 3 Acdos. Núm. Exp. 634/1997.
Jacques Danse Patrick Bernad vs. Alos Esperón María José. Controversias del Orden Familiar Entrega Billete. 1 Acdo. en Incidente. Núm. Exp. 1648/2019 Ejecc. de Sentencia.
Jacques Danse Patrick Bernad vs. Alos Esperón María José. Controversias del Orden Familiar 1 Acdo. en Incidente. Núm. Exp. 1648/2019 Inc. de Modificación de Convenio.
Jiménez Ventura Dulce Abril Alicia vs. Figueroa Santiago Alejandro. Exh. Familiar 1 Acdo. en Exhorto. Núm. Exp. 1830/2024.
Juárez Plata Yolanda vs. Chichil Gómez Armando. Especial Familiar 1 Acdo. Núm. Exp. 746/2024.
Lara Vargas Clara Luz y Emilio Madrigal Lara. Especial Familiar 1 Acdo. Núm. Exp. 368/1994.
Lira Saavedra Irma vs. González Zea Marcelo. Alim. Comparec. 1 Acdo. Núm. Exp. 1102/2010.
López Gamez Francisco. Sucesorio Familiar Expedientillo. 1 Acdo. Núm. Exp. 1848/1983.
López Islas Miguel. Sucesorio Familiar 1 Acdo. Núm. Exp. 226/1983.
Luja Yescas María de Los Ángeles vs. González López Valentín. Controversias del Orden Familiar 1 Acdo. Núm. Exp. 1288/2023.
Luna Bonilla Gabriel. Exh. Familiar 1 Acdo. en Exhorto. Núm. Exp. 1840/2024.
Luna Cuéllar Estrella Cristal vs. Morales Robles Miguel Antonio. Controversias del Orden Familiar 1 Acdo. Núm. Exp. 1762/2023.
Marín Mijangos Juana Noemí vs. Mauricio Alfredo Herrera Rangel. Controversias del Orden Familiar 1 Acdo. Núm. Exp. 604/2001.
Martínez Paulo Miriam Gabriela vs. Montes Valdéspino Alberto. Especial Familiar 1 Acdo. Núm. Exp. 870/2024.
Martínez Segura Arturo su Sucesión. Sucesorio Familiar 1 Acdo. Núm. Exp. 1206/2024.
Maxtla Martínez David Aarón vs. Ramírez Rivas Karla Paola. Controversias del Orden Familiar 1 Acdo. Núm. Exp. 1826/2024.
Millán Castellanos Vianey vs. Abnal Arellano Kevin Jair. Controversias del Orden Familiar 2 Acdos. Núm. Exp. 1340/2024.
Morales Lira Cristopher vs. Zaragoza Aguilar Ana Karen. Especial Familiar 1 Acdo. en Incidente. Núm. Exp. 414/2024 Inc. de Fijación de Pensión Alimenticia.
Morales Martínez Héctor vs. Varela Mejía Josefina. Especial Familiar 2 Acdos. Núm. Exp. 824/2014.
Morales Pasquel Consuelo Mercedes su Sucesión. Sucesorio Familiar 1 Acdo. Núm. Exp. 604/2024.
Nájera Luna Nelly del Carmen vs. González Buendía Fernando. Controversias del Orden Familiar 1 Acdo. Núm. Exp. 1460/2024.
Navarro Almaraz Minerva Minely vs. Ortega Galicia Daniel. Controversias del Orden Familiar 2 Acdos. Núm. Exp. 1348/2024.
Ocaña Pérez Moisés su Sucesión. Sucesorio Familiar 1 Acdo. Núm. Exp. 1364/2024.
Olivares Hernández Francisca María Consuelo y/o Olivares Hernández Francisca. Sucesorio Familiar 1 Acdo. Núm. Exp. 956/2021.
Olivares Robledo Óscar Enrique vs. Gómez Llan Selene. Controversias del Orden Familiar 1 Acdo. Núm. Exp. 186/2023.
Parada González Sofía vs. Soto Guzmán Edgar Ernesto. Controversias del Orden Familiar 2 Acdos. Núm. Exp. 820/2024.
Paz Méndez Mariana vs. Ornelas Martínez César. Controversias del Orden Familiar 1 Acdo. Núm. Exp. 1502/2024.
Pichardo Mejía Virginia vs. José Manuel Vargas Fuentes. Controversias del Orden Familiar 3 Acdos. Núm. Exp. 626/2017.
Pineda Arenas Ernestina. Sucesorio Familiar 1 Acdo. Núm. Exp. 34/2000.
Plascencia Ledezma Ruth vs. Valles Alonso Tomás. Especial Familiar 1 Acdo. Núm. Exp. 1262/2023.
Ramírez Chávez Mauricio vs. Ramírez Palomo Norma Angélica. Especial Familiar Entrega Billete. 1 Acdo. Núm. Exp. 1692/2017.
Reyes Hernández Isidro su Sucesión. Sucesorio Familiar 1 Acdo. Núm. Exp. 1104/2024.
Reyes Hernández Katia vs. Morales Villanueva Antonio. Controversias del Orden Familiar 1 Acdo. Núm. Exp. 1084/2023.
Reynoso Rivera Irma Patricia su Sucesión. Sucesorio Familiar 1 Acdo. Núm. Exp. 574/2024.
Rivera Rivera Mitzi Osiris Abigail vs. Rodríguez Martínez Efrén. Controversias del Orden Familiar 1 Acdo. Núm. Exp. 968/2020.

SOLO CONSULTA
SOLO CONSULTA
SOLO CONSULTA

Rodríguez Jáuregui Eloísa vs. Guadarrama Flores Marco Antonio. Div. Incausado 1 Acdo. Núm. Exp. 38/2011.
Rodríguez de Barrón Magdalena su Sucesión. Sucesorio Familiar 1 Acdo. Núm. Exp. 2094/2021.
Romero Ledezma Juan. Int. Expedientillo. 1 Acdo. Núm. Exp. 1188/1999.
Romero Palomera Anastacio. Sucesorio Familiar 2 Acdos. Núm. Exp. 358/2020.
Rosales Olicon Fernando Jaziel y Rosales Olicon Marlene Yuliana vs. Rosales Enríquez Armando. Controversias del Orden Familiar 1 Acdo. Núm. Exp. 888/2024.
Sánchez Goujon Hanoi Victoria vs. Arteaga Cerón Jonathan Román. Ord. Civ. 1 Acdo. Núm. Exp. 736/2003.
Sánchez Goujon Hanoi Victoria vs. Arteaga Cerón Jonathan Román. Especial Familiar 1 Acdo. en Incidente. Núm. Exp. 736/2003 Inc. de Cancel. de Pensión Alimenticia.
Sánchez Martínez Elena su Sucesión. Sucesorio Familiar 1 Acdo. Núm. Exp. 1152/2024.
Solana Hernández Judith vs. López Galván Erick Ulises. Controversias del Orden Familiar 1 Acdo. Núm. Exp. 908/2020.
Urrutia Mendoza Lilia su Sucesión. Sucesorio Familiar 1 Acdo. Núm. Exp. 256/2023.
Valverde Tovar Tania vs. Miranda Fierro Domingo. Controversias del Orden Familiar 2 Acdos. Núm. Exp. 600/2009.
Vargas Pérez Érika Guinnette vs. Ivarra Cruz Ricardo Roberto. Alim. 1 Acdo. Núm. Exp. 470/2010.
Zúñiga Torres Martha Otilia y Guzmán Santiago Rogelio. Juris. Voluntaria Familiar 1 Acdo. Núm. Exp. 2086/2023.
NO PUBLICADOS
Ramírez Uraga Manuel vs. Gómez Estudillo Austrebertha. Sucesorio Familiar 1 Acdo. Núm. Exp. 1384/2022.
AUDIENCIA
Hernández Espejo María del Consuelo vs. Pérez Pérez Carlos Enrique. Aud. Alim. 1 Audiencia. Núm. Exp. 1874/2009.
Vargas Longines Claudia vs. Quiterio Magallón Lamberto Francisco. Aud. Controversias del Orden Familiar 1 Aud. en Incidente. Núm. Exp. 1416/2019 Inc. de Cancel. de Pensión Alimencticia.

SENTENCIAS DEFINITIVAS DEL 15 DE OCTUBRE DEL 2024

Benavides Vega Jorge vs. López Martínez Tania. Controversias del Orden Familiar Sent. Def. 1 Núm. Exp. 1578/2019
García Brizuela María del Pilar vs. Fernández Espinosa Enrique Teodoro. Especial Familiar Sent. Def. 1 Núm. Exp. 1086/2024
EL CONCILIADOR POR MINISTERIO DE LEY:
LIC. MICHELL HERNÁNDEZ MIRANDA

VIGÉSIMO SEXTO DE LO FAMILIAR

SECRETARÍA "A"
ACUERDOS DEL 16 DE OCTUBRE DEL 2024

De la Rosa González Silvia vs. Ángel Jacob Cárdenas Raya. Controversias del Orden Familiar Familiar Comparecencia Recuperación de Infante. 1 Acdo. Núm. Exp. 923/2021.

NO PUBLICADOS

Martínez Hernández Keren Lucía vs. Hinojosa Aguilar Andrés Iván. Controversias del Orden Familiar Familiar 1 Acdo. Núm. Exp. 1851/2024 Alimentos por Comparecencia.
Audiencia
Vázquez Téllez Valeria Itzel. Juris. Voluntaria Familiar. 1 Audiencia. Núm. Exp. 1289/2024.

ACUERDOS DEL 15 DE OCTUBRE DEL 2024 NO PUBLICADOS

Acevedo Romero Paola Andrea vs. Satue Rodríguez Julián. Ord. Civil Familiar 1 Acdo. en Incidente. Núm. Exp. 377/2018 Inc. de Cump. de Régimen de Visits y Convivencias.
Aguirre García Andrés vs. Alma Griselda Monterrubio Macedo. Especial Familiar 2 Acdos. Núm. Exp. 887/2020.
Albarrán Molina José Xavier vs. María Teresa Méndez Pérez. Controversias del Orden Familiar Expedientillo. 1 Acdo. Núm. Exp. 823/2014.
Alberts Ponce Carlos Eduardo vs. Popoca Quintanar Laura Isabel. Controversias del Orden Familiar 1 Acdo. Núm. Exp. 615/2024.
Álvarez Villegas Andrea vs. Zamora Leal Roberto. Controversias del Orden Familiar 1 Acdo. Núm. Exp. 1197/2024.
Arista Luna Juan su Sucesión. Sucesorio Familiar 1 Acdo. Núm. Exp. 1065/2024.
Arreguín Cruz María de Los Ángeles vs. Fernando García Arreguín. Controversias del Orden Familiar Expedientillo. 1 Acdo. Núm. Exp. 1817/2018.
Ávila Rosiles Alejandra vs. Ramírez Laguna Víctor Hugo. Especial Familiar 1 Acdo. Núm. Exp. 407/2024.
Bárcenas Cabañas Ximena vs. Ramírez Ortiz Raúl. Controversias del Orden Familiar 4 Acdos. Núm. Exp. 771/2024.
Benítez y Romandia Carmen su Sucesión. Sucesorio Familiar 1 Acdo. Núm. Exp. 473/2023.
Carlos Cabrera Ortiz vs. Navarrete Villegas Yenize Rosalía. Controversias del Orden Familiar 1 Acdo. Núm. Exp. 1951/2019.
Cazares Contreras Eugenio vs. Ana Karina Vázquez Ayala. Controversias del Orden Familiar Entrega de Billete. 1 Acdo. Núm. Exp. 1781/2019.
Cedillo Leal Mónica Luisa vs. Moreno Morales Miguel Ángel. Especial Familiar 1 Acdo. Núm. Exp. 1261/2022.
Cortés Rodríguez Ernesto vs. Robledo León Karina Esperanza. Especial Familiar 1 Acdo. Núm. Exp. 957/2023.
Escalante Cordero Bernardino vs. Sucesorio Familiar 1 Acdo. Núm. Exp. 843/2013.
Espejel Martínez Lilia Nayeli vs. Ávila Delgado Jacobo. Controversias del Orden Familiar 1 Acdo. en Incidente. Núm. Exp. 1179/2006 Inc. de Cump. de Pago de Pensiones Alimenticias Vencidas No Cubiertas.
Espinosa Zepeda Gabriela vs. Alejandro Mondragón Carlos Adrián. Alim. Comparec. 1 Acdo. Núm. Exp. 1473/2006.
Flores Mosco Marcela vs. Salgado Pulido Carlos Alberto. Controversias del Orden Familiar 1 Acdo. Núm. Exp. 255/2022.
Fonseca Aguirre Esther. Test. 1 Acdo. Núm. Exp. 1399/2001.
Galicia López Patricia Georgina vs. Ávalos Jerez Gilberto. Ord. Civil Familiar 1 Acdo. Núm. Exp. 1897/2017.
Galván Córdoba Carlos Rodolfo vs. Guerra Landon Abril Jéssica. Controversias del Orden Familiar 1 Acdo. Núm. Exp. 2161/2023.
García Carmona Jéssica vs. Cruz Reyes Ángel Giovanni. Controversias del Orden Familiar 2 Acdos. Núm. Exp. 1191/2024.
García Covarrubias José Baldemar vs. Lozada Correa Norma Patricia. Especial Familiar 1 Acdo. Núm. Exp. 1899/2023.
García Domínguez Franico Aurelio. Especial Familiar Expedientillo. 1 Acdo. en Expedientillo. Núm. Exp. 25/1997 Expedientillo.
Gómez Aguilera Higinio vs. Hernández Ayala María Teresa. Especial Familiar 1 Acdo. Núm. Exp. 1383/2022.
Gómez Aguilera Higinio vs. Hernández Ayala María Teresa. Especial Familiar 1 Acdo. en Incidente. Núm. Exp. 1383/2022 Inc. para Regular Las Cuiestiones Inherentes Al Divorcio.
Gómez Vidal Diego Arturo vs. García García Daniela. Especial Familiar 1 Acdo. Núm. Exp. 631/2024.
González Jiménez Rodolfo Raymundo vs. Sosa Vázquez Claudia. Especial Familiar 1 Acdo. Núm. Exp. 279/2023.
González Romero Odilón. Sucesorio Familiar 1 Acdo. en Otros. Núm. Exp. 589/2005 Secc. Segunda.
González Vela Maribel vs. Acevedo Silva Rafael. Especial Familiar 3 Acdos. Núm. Exp. 1665/2023.
González Barrón Rosa Beatriz. Sucesorio Familiar 1 Acdo. Núm. Exp. 665/2021.
Gutiérrez Acosta Guillermina vs. Gutiérrez Acosta Guillermina. Sucesorio Familiar 1 Acdo. en Otros. Núm. Exp. 735/2014 Cuarta Sección.
Gutiérrez Quintero Irma. Sucesorio Familiar 1 Acdo. Núm. Exp. 1349/2022 Secc. II.
Hernández Hernández Haydee Berenice vs. Gaytán Esquivel Eric Jonathan. Controversias del Orden Familiar 2 Acdos. Núm. Exp. 735/2022.
Jiménez Mejía Berenice vs. Ballesteros Sandoval Javier. Controversias del Orden Familiar 1 Acdo. Núm. Exp. 1847/2024 Alimentos por Comparecencia.
Licóna Perea Vivian Sofía vs. Cosme Edgar Licóna Martínez. Controversias del Orden Familiar Expedientillo. 1 Acdo. Núm. Exp. 843/2020.
Luna Rubio Monserrat vs. Carlos Alberto Vázquez Noguez. Controversias del Orden Familiar 1 Acdo. Núm. Exp. 673/2020.
Márquez Vera Matilde vs. Hernández Martínez Mario. Especial Familiar 1 Acdo. Núm. Exp. 1299/2022.
Martínez González Guadalupe su Sucesión. Sucesorio Familiar 1 Acdo. Núm. Exp. 1673/2024.
Mendoza de la Cruz María Adriana vs. Montoya González Manuel Hilario. Controversias del Orden Familiar 1 Acdo. Núm. Exp. 1189/2022.

SOLO CONSULTA
SOLO CONSULTA
SOLO CONSULTA

Miranda Marquina Ninfa Emerita vs. Castrejón Fernández Ekton Guillermo. Ord. Civil Familiar 1 Acdo. Núm. Exp. 175/2022.
Miranda Marquina Ninfa Emerita vs. Castrejón Fernández Ekton Guillermo. Ord. Civil Familiar 2 Acdos. en Incidente. Núm. Exp. 175/2022 Inc. de Pensión Alimenticia y Régimen de Visitas y Convivencias.
Miranda Serrano Esther su Sucesión. Sucesorio Familiar 5 Acdos. Núm. Exp. 279/2024.
Morales Barroso Diana Isabel vs. Linares Orduño Eduardo Daniel. Controversias del Orden Familiar 1 Acdo. Núm. Exp. 1739/2024 Principal.
Moreno Hernández Luis y/o Hernández Moreno Luis. Sucesorio Familiar 1 Acdo. Núm. Exp. 1027/2018.
Muñoz Cruz Luis Arturo vs. Alfaro Cabrera Marisol. Controversias del Orden Familiar 4 Acdos. Núm. Exp. 1611/2024.
Muñoz Pinchetti González Viviana vs. Majzner Zichlin Alan. Controversias del Orden Familiar 1 Acdo. Núm. Exp. 1375/2024.
Ocampo González María Eugenia. Sucesorio Familiar 1 Acdo. en Incidente. Núm. Exp. 951/2020 Inc. de Remoción de Albacea.
Olbera Ayala Aurelio y/o Olvera Ayala Aurelio vs. Gladis Maira Delcid. Especial Familiar 1 Acdo. Núm. Exp. 2161/2022.
Paredes Díaz Ana Claudia su Sucesión. Sucesorio Familiar 1 Acdo. Núm. Exp. 1521/2023.
Patiño Zavala Karen Elizabeth vs. Corona Vértiz Elliott. Controversias del Orden Familiar 1 Acdo. Núm. Exp. 949/2023.
Pérez Castillo Ana Ivonne vs. Primavera García Jorge Leonardo. Controversias del Orden Familiar 1 Acdo. Núm. Exp. 1835/2024.
Pérez Mariano Consuelo su Sucesión vs. Chávez Pérez Gregorio y Chávez Pérez Bárbara y Chávez Pérez Rosa María. Sucesorio Familiar 1 Acdo. Núm. Exp. 1465/2021.
Pintor Aguilar César Fidencio vs. Reyes Reyes Lorena Patricia. Especial Familiar 1 Acdo. Núm. Exp. 687/2022.
Ramírez Moreno Israel su Sucesión. Sucesorio Familiar Expedientillo. 1 Acdo. Núm. Exp. 297/2023.
Ramírez Trujillo Natividad. Sucesorio Familiar 1 Acdo. en Incidente. Núm. Exp. 837/2006 Inc. de Remoción de Albacea.
Ramos Trejo Gregoria Elvia su Sucesión. Sucesorio Familiar 2 Acdos. Núm. Exp. 1513/2024.
Rangel de la Cruz Nancy Berenice vs. Romero Santana Fabián. Ord. Civil Familiar Expedientillo. 1 Acdo. Núm. Exp. 151/2022.
Recinas Encinas Cynthia vs. Eduardo Oropeza Díaz. Controversias del Orden Familiar 2 Acdos. Núm. Exp. 727/2016 Tomo III.
Roca Salim Luis Fernando vs. Vargas Rodríguez Yarett Idaly. Especial Familiar 1 Acdo. en Incidente. Núm. Exp. 329/2022 Inc. de Incremento e Pensión Alimenticia.
Rodríguez Herrera Paula vs. Cortés Rodríguez Óscar. Especial Familiar 1 Acdo. Núm. Exp. 2249/2023.
Rosas Torres Teresa vs. Mondragón Cárdenas Ángel. Especial Familiar 2 Acdos. Núm. Exp. 89/1991.
Saehoah Cohen Jaime vs. Rosa Botton Harari. Especial Familiar 2 Acdos. Núm. Exp. 1009/2017.
Saehoah Cohen Jaime vs. Rosa Botton Harari. Especial Familiar 1 Acdo. en Incidente. Núm. Exp. 1009/2017 Inc. de Partición de Bienes.
Salguero Ilizaliturri Ana Karen vs. Luis Octavio Caballero de Toledo. Controversias del Orden Familiar 1 Acdo. en Incidente. Núm. Exp. 1125/2019 Inc. de Incumplimento de Covenio.
Uribe de Alva María Luisa y/o Uribe Hernández María Luisa. Sucesorio Familiar Expedientillo. 1 Acdo. Núm. Exp. 63/2017.
Vázquez Gómez Bryan vs. Téllez Ayala Daniela. Controversias del Orden Familiar 1 Acdo. Núm. Exp. 1501/2024.
Vázquez González Jovan Israel vs. Lozano Valderrama Guadalupe Elizabeth. Controversias del Orden Familiar 1 Acdo. Núm. Exp. 1073/2024.

MAL PUBLICADOS

Sánchez Luna Jéssica vs. Nacar Jiménez Francisco Alejandro. Controversias del Orden Familiar 1 Acdo. Núm. Exp. 1515/2024.

NO PUBLICADOS

Chávez Alvarado Jaime. Sucesorio Familiar 1 Acdo. Núm. Exp. 853/2022.
Cruz Palomera Norma Gabriela vs. Isaac Meteo David Reyes Ávila y Otros. Controversias del Orden Familiar Prevención. 1 Acdo. en Otros. Núm. Exp. 1215/2019 Bis. 3 Cuad. 3.
Martínez Gómez Aurora su Sucesión. Sucesorio Familiar 1 Acdo. Núm. Exp. 1037/2024.
Sánchez Luna Jéssica vs. Nacar Jiménez Francisco Alejandro. Controversias del Orden Familiar 1 Acdo. Núm. Exp. 1515/2024.

AUDIENCIA

Buendía Yonca Ana Karen vs. Yonca Ocote Edith. Controversias del Orden Familiar 1 Audiencia. Núm. Exp. 525/2024.
Pérez Olguín Sandra vs. Pérez Morales Roberto. Controversias del Orden Familiar 1 Audiencia. Núm. Exp. 851/2022.

SENTENCIAS DEFINITIVAS DEL 15 DE OCTUBRE DEL 2024

Consuelos Patlax María Alejandra vs. López Castro Alejandro. Especial Familiar Sent. 1 Núm. Exp. 947/2024
Elnecave Luttmann Fausto Jacobo vs. Robles Rábago Paola Itxel. Especial Familiar Sent. 1 Núm. Exp. 767/2023

SENTENCIAS INTERLOCUTORIAS MAL PUBLICADOS

Galicia Martínez Victoria. Sucesorio Familiar Sent. Interl. 1 Sent. Inter. en Otros. Núm. Exp. 829/2016 Inc. de Remoción de Albacea

EL SECRETARIO DE ACUERDOS
LIC. VÍCTOR MANUEL MÉNDEZ FRÍAS

SECRETARÍA "B"
ACUERDOS DEL 16 DE OCTUBRE DEL 2024
SIN PUBLICACIÓN

ACUERDOS DEL 15 DE OCTUBRE DEL 2024 NO PUBLICADOS

Acosta Segura Rodolfo su Sucesión. Sucesorio Familiar 1 Acdo. Núm. Exp. 600/2023.
Alarcón Silva Carlos Mauricio vs. Bueno Cano Elisa. Especial Familiar 1 Acdo. Núm. Exp. 248/2023.
Belmont Jaime Gloria. Juris. Voluntaria Familiar 1 Acdo. Núm. Exp. 912/2024.
Caballero Aguirre Juan Esteban vs. Aguilar Neri Mariana. Especial Familiar Acuerdo. 1 Acdo. Núm. Exp. 420/2024.
Cabrera Carbo Luis Fernando vs. Luz Adriana Mendoza Cisneros. Controversias del Orden Familiar 1 Acdo. Núm. Exp. 500/2020.
Cabrera Carbo Luis Fernando vs. Luz Adriana Mendoza Cisneros. Controversias del Orden Familiar 1 Acdo. en Incidente. Núm. Exp. 500/2020 Inc. de Impugnación de Firma Falsa.
Calvo Ortiz Pedro su Sucesión. Juris. Voluntaria Familiar 2 Acdos. Núm. Exp. 1262/2023.
Cárdenas Ruíz de Aguirre Julián vs. Ávila Carrión Sandra Wendolyne. Especial Familiar 2 Acdos. Núm. Exp. 258/2024.
Euroza Huerta Osmad vs. Flores Blasio Diana Patricia. Controversias del Orden Familiar Acuerdo. 1 Acdo. Núm. Exp. 1172/2024.
Falcón Rodríguez Tania Michel vs. Mora Miranda Brian Alberto. Controversias del Orden Familiar 2 Acdos. Núm. Exp. 1208/2024.
Fuentes Zamora Luisa vs. Sucesorio Familiar 1 Acdo. Núm. Exp. 738/2010.
García Duarte Elizabeth vs. Barragán Ramírez Juan Moisés. Especial Familiar 2 Acdos. Núm. Exp. 984/2024.
García Murillo José Luis. Sucesorio Familiar 1 Acdo. Núm. Exp. 2228/2018.
García Sandoval Guadalupe su Sucesión. Sucesorio Familiar 1 Acdo. Núm. Exp. 856/2024.
Gutiérrez Aquino Ana María vs. Rodríguez Pineda Hugo Gabriel. Controversias del Orden Familiar 1 Acdo. Núm. Exp. 640/2024.
Gutiérrez Zavala Mario su Sucesión. Sucesorio Familiar 2 Acdos. Núm. Exp. 796/2024.
Hernández Bautista Laura Yunuhen vs. Gómez Aguilar Víctor Manuel. Controversias del Orden Familiar 1 Acdo. Núm. Exp. 506/2019.
Hernández Estrada César Valentín vs. Rojas Castillo Brenda. Controversias del Orden Familiar Acuerdo. 2 Acdos. Núm. Exp. 1524/2024.
Hernández Reyes Alfonso Julián vs. Hernández González Aarón y Hernández Mendoza Eduardo Francisco. Sucesorio Familiar 1 Acdo. Núm. Exp. 684/2021.
Jiménez Sánchez Zenón su Sucesión. Sucesorio Familiar 1 Acdo. Núm. Exp. 1354/2024.
Krimhilda Reyes Larrauri y/o Krimhilda Reyes Larrauri de Saperas. Sucesorio Familiar 1 Acdo. Núm. Exp. 1990/2022.
López Adán Alfredo su Sucesión. Sucesorio Familiar 1 Acdo. Núm. Exp. 1846/2021.
Maldonado Rodríguez Eugenia Isabel Javiera su Sucesión. Sucesorio Familiar 1 Acdo. Núm. Exp. 1392/2024.
Martínez Gómez María de la Luz su Sucesión. Sucesorio Familiar 1 Acdo. Núm. Exp. 1896/2021.
Mata Martínez Ana Karen vs. Sosa López Geobanne Israel. Controversias del Orden Familiar 2 Acdos. Núm. Exp. 5006/2024 Lamvlv/081/2024.

SOLO CONSULTA
SOLO CONSULTA
SOLO CONSULTA

Montiel Morán Daniel. Juris. Voluntaria Familiar Acuerdo. 1 Acdo. Núm. Exp. 326/2023.
Olmos Delgadillo María Guadalupe vs. Rodríguez Rojas Víctor. Especial Familiar 1 Acdo. Núm. Exp. 2058/2023.
Olvera Huitrón Leonor y Espejel Hernández Guillermo. Exh. Familiar Acuerdo. 1 Acdo. en Exhorto. Núm. Exp. 1804/2024.
Pérez de la Rosa Héctor vs. Tatiana Martínez Estudiante. Especial Familiar Entrega de Billete. 1 Acdo. Núm. Exp. 756/2020.
Pineda Padilla Pascual. Sucesorio Familiar 1 Acdo. Núm. Exp. 188/2021.
Quevedo Cruz Dain Georgina vs. Jesús Alfonso Cuevas Arzate. Controversias del Orden Familiar Dada Nueva Cuenta para Ordenar Notificar Al Demandado. 1 Acdo. Núm. Exp. 1130/2020.
Ramírez MerAcdo. Silvia. Especial Familiar 1 Acdo. en Expedientillo. Núm. Exp. 1016/2009 Expedientillo.
Ramírez Ortiz Ana María. Sucesorio Familiar 1 Acdo. en Incidente. Núm. Exp. 266/2018 Inc. de Remoción de Albacea.
Raya Larragoiti Fernando vs. Sánchez Morales Ana Victoria. Especial Familiar Acuerdo. 1 Acdo. Núm. Exp. 1024/2024.
Reyes Quiroz Maurilia Josefa su Sucesión. Sucesorio Familiar Acuerdo. 1 Acdo. Núm. Exp. 2198/2023.
Rocha López Alma Berenice. Juris. Voluntaria Familiar Acuerdo. 1 Acdo. Núm. Exp. 850/2002 Principal Tomo II.
Salazar Mendoza María Viridiana vs. Alfredo Díaz Vega. Controversias del Orden Familiar 1 Acdo. en Incidente. Núm. Exp. 312/2017 Inc. de Modificación de Convenio.
Sánchez Estévez Nohemí Elizabeth vs. Lemus Márquez Miguel Ángel. Controversias del Orden Familiar Acuerdo. 1 Acdo. Núm. Exp. 1424/2024.
Sandoval García Martha Leticia vs. Sergio Ramírez Montoya. Especial Familiar 1 Acdo. en Incidente. Núm. Exp. 680/2018 Inc. de Cancel. e Pensión Alimenticia.
Secreto. Controversias del Orden Familiar 1 Acdo. en Otros. Núm. Exp. 1198/2024 Cuad. de Recuperación.
Segura Cruz Martha Gabriela vs. Ocariz Segura Manuel. Controversias del Orden Familiar 3 Acdos. Núm. Exp. 916/2024.
Serrano Franco Gerardo vs. Bautista Martínez Lucero. Controversias del Orden Familiar 1 Acdo. Núm. Exp. 1602/2024.
Tapia Perea Alfredo vs. Juárez Hernández Ma Teresa. Especial Familiar Acuerdo. 1 Acdo. Núm. Exp. 1366/2023.
Téllez Molina Laura Michelle vs. Reyes Galindo Alexander. Especial Familiar 1 Acdo. Núm. Exp. 2030/2023.
Vázquez Teresa Carballo. Juris. Voluntaria Familiar Acuerdo. 1 Acdo. Núm. Exp. 778/2007 Bis. 1.
Vega Vera María Elena. Juris. Voluntaria Familiar 1 Acdo. Núm. Exp. 748/2024.
Viadero Pérez Carmen vs. Int. Expedientillo. 1 Acdo. Núm. Exp. 438/1993.
Villalpando Castillo Miguel Ángel vs. Karla Adriana Oseguera Hernández. Especial Familiar 1 Acdo. Núm. Exp. 2276/2019.
Zepeda Ayala Marco Antonio su Sucesión. Sucesorio Familiar 1 Acdo. Núm. Exp. 276/2024.
De la Torre Gómez Carmen Verónica vs. Martínez Olivera Daniel. Controversias del Orden Familiar 1 Acdo. Núm. Exp. 1550/2024.
MAL PUBLICADOS
Calvo Ortiz Pedro su Sucesión. Juris. Voluntaria Familiar 1 Acdo. Núm. Exp. 1262/2023.
Olvera Huitrón Leonor y Espejel Hernández Guillermo. Exh. Familiar Se Desecha. 1 Acdo. en Exhorto. Núm. Exp. 1804/2024.
AUDIENCIA
Alarcón Silva Carlos Mauricio vs. Bueno Cano Elisa. Especial Familiar. 1 Audiencia. Núm. Exp. 248/2023.
Garcia Duarte Elizabeth vs. Barragán Ramírez Juan Moisés. Especial Familiar. 1 Audiencia. Núm. Exp. 984/2024.
Padilla Gloria. Aud. Alegatos Sucesorio Familiar. 1 Audiencia. Núm. Exp. 102/2021 Inc. de Remoción de Albacea.
MAL PUBLICADOS
Calvo Ortiz Pedro su Sucesión. Juris. Voluntaria Familiar. 1 Audiencia. Núm. Exp. 1262/2023.

SENTENCIAS INTERLOCUTORIAS

Morones Lara Rosa María vs. Martínez Chávez Benito. Controversias del Orden Familiar Sent. Interl. 1 Sent. Inter. en Incidente. Núm. Exp. 2376/2012 Inc. de Rteducción de Pensión Alimenticia

LA SECRETARIA DE ACUERDOS
LIC. MARIANA YSUMI RUÍZ MORAL

VIGÉSIMO SÉPTIMO DE LO FAMILIAR

SECRETARÍA "A"
ACUERDOS DEL 16 DE OCTUBRE DEL 2024
SIN PUBLICACIÓN

ACUERDOS DEL 15 DE OCTUBRE DEL 2024 NO PUBLICADOS

Abasolo González María Elena vs. Jorge Manuel Río de la Loza. Alim. 1 Acdo. Núm. Exp. 594/2001.
Almaraz Reyes Benito su Sucesión. Sucesorio Familiar 1 Acdo. Núm. Exp. 1291/2018.
Alonso Mancilla Carmen. Juris. Voluntaria Familiar Ycmg. 2 Acdos. Núm. Exp. 637/2024 Juris. Voluntaria.
Amerena Mariscal María Eugenia vs. Gamboa de la Peña Daniel Guillermo. Ord. Civil Familiar 1 Acdo. Núm. Exp. 981/2023 Div. Incausado.
Andonegui Medel Viviana vs. Calderón Salvador Francisco Javier. Ord. Civil Familiar 1 Acdo. Núm. Exp. 9/2024 Div. Incausado.
Arellano Ortega Gonzalo Iván vs. Iris Sarai Carrillo Ortiz. Controversias del Orden Familiar 1 Acdo. Núm. Exp. 1823/2017.
Berber López Alfredo vs. Cruz Béjar Mónica. Ord. Civil Familiar 1 Acdo. Núm. Exp. 1353/2023 Div. Incausado.
Bobadilla Castro Irma vs. Hernández Bobadilla Hiram. Controversias del Orden Familiar 1 Acdo. en Expedientillo. Núm. Exp. 79/2007 Controv. del Orden Familiar.
Bojorges Rodríguez Marco Antonio su Sucesión. Sucesorio Familiar Ycmg. 1 Acdo. Núm. Exp. 1313/2023 Intestamentario.
Bosch Naude Vanessa vs. Siranosian Ruíz de Chávez Viken. Ord. Civil Familiar 1 Acdo. Núm. Exp. 1287/2023 Div. Incausado.
Calderón Salgado Yuridia Maythe vs. Monge Maldonado Carlos Alberto. Controversias del Orden Familiar 2 Acdos. Núm. Exp. 1903/2023 Controv. del Orden Familiar.
Carpintero Guzmán Brenda Kely vs. Castañeda Bad César Alain. Controversias del Orden Familiar 2 Acdos. Núm. Exp. 1363/2024 Controv. del Orden Familiar.
Casañas Pimentel Rocío Guadalupe vs. Martínez Merlin Iván Enrique. Especial Familiar 1 Acdo. Núm. Exp. 127/2020.
Castillo Castillo Lucila vs. Lagos Rodríguez Jorge. Ord. Civil Familiar 1 Acdo. Núm. Exp. 159/2023 Div. Incausado.
Cedeño Cortés Claudia Sandra vs. Aguilera García Guadalupe Paulina. Exh. Familiar 1 Acdo. en Exhorto. Núm. Exp. 1775/2024.
Ceja López José Ángel. Test. 1 Acdo. Núm. Exp. 407/2005.
Cordero Peralta Eustolia vs. Armando Sebastián Pérez Cortés. Especial Familiar 1 Acdo. Núm. Exp. 243/1998.
Escalante Romero Olivia vs. Omar Arturo García Díaz. Especial Familiar 1 Acdo. en Incidente. Núm. Exp. 1765/2015 Inc. de Alimentos, Reduc. y Cancelación.
Galeana Avilés Juan Carlos vs. Figueroa Vega Diana Lizbeth. Especial Familiar Ycmg. 1 Acdo. Núm. Exp. 905/2024 Div. Incausado.
García Sánchez Erick Eduardo vs. Rebollar de la Rosa Karla Esmeralda. Controversias del Orden Familiar Ycmg. 1 Acdo. Núm. Exp. 307/2024 Controv. del Orden Familiar.
González Contreras Argelia Pasifae vs. Jorge Armando Garduño García. Controversias del Orden Familiar 1 Acdo. Núm. Exp. 635/2020.
González Garnica Héctor vs. Martínez Arellano Landy Griselda. Especial Familiar 2 Acdos. Núm. Exp. 865/2024 Div. Incausado.
González Pérez Osvaldo vs. Martínez Cortés Verónica. Controversias del Orden Familiar 1 Acdo. Núm. Exp. 1417/2023 Controv. del Orden Familiar.
González Vázquez Hugo Felipe vs. Cordero Colín Karla. Ord. Civil Familiar 1 Acdo. Núm. Exp. 2157/2023.
Granados Hernández Alicia vs. Granados Villanuevamaria Luisa su Sucesión. Ord. Civil Familiar 1 Acdo. Núm. Exp. 1543/2018.
Hernández Flores María del Carmen vs. Medina Ontiveros Juan Aurelio. Controversias del Orden Familiar 1 Acdo. en Incidente. Núm. Exp. 1333/2011 Inc. de Pago de Alimentos Vencidos y No Pagados.
Hernández Rubio Erick vs. Érika Karina Cruz Juan. Especial Familiar 1 Acdo. en Incidente. Núm. Exp. 645/2021 Inc. de Régimen de Visitas y Convivencias.
Huidobro Peña Belén vs. Poblete Martínez Gerardo. Controversias del Orden Familiar 1 Acdo. Núm. Exp. 1907/2023 Controv. del Orden Familiar.
Ibarrola y González José Antonio su Sucesión. Sucesorio Familiar 1 Acdo. Núm. Exp. 457/2024 Sucesorio Intestamentario.
Jiménez Galicia Alan vs. Acuña Sosa Mariana. Ord. Civil Familiar 1 Acdo. Núm. Exp. 1653/2023 Div. Incausado.

SOLO CONSULTA
SOLO CONSULTA
SOLO CONSULTA

Jiménez Galicia Alan vs. Acuña Sosa Mariana. Ord. Civil Familiar 1 Acdo. en Incidente. Núm. Exp. 1653/2023 Inc. de Pensión Alimenticia.
Jiménez Reyes Alondra vs. Jeovanni Calzada Ramírez. Controversias del Orden Familiar 1 Acdo. Núm. Exp. 761/2015.
Juárez Ortega Gabriela vs. Rangel Ramírez Gustavo. Controversias del Orden Familiar 1 Acdo. Núm. Exp. 1245/2024 Controv. del Orden Familiar.
López Albarrán Georgina Denisse vs. Babatunde Adewale Azeez. Ord. Civil Familiar Ycmg. 1 Acdo. Núm. Exp. 2189/2023 Div. Incausado.
López Portillo Figueroa Alejandra y Mariel Ortega Luis Eugenio. Div. Vol. 1 Acdo. Núm. Exp. 327/2008.
López Portillo Figueroa Alejandra y Mariel Ortega Luis Eugenio. Sucesorio Familiar 1 Acdo. en Amparo. Núm. Exp. 327/2008 Amparo 583/2024- III.
Lozano Sánchez María del Pilar. Int. 1 Acdo. Núm. Exp. 1089/2010.
Marroquín Ramos Jazmín vs. Hernández Torres Ricardo. Especial Familiar Ycmg. 1 Acdo. Núm. Exp. 1621/2023 Div. Incausado.
Martínez Cisneros Candelario. Int. 1 Acdo. Núm. Exp. 1591/2011.
Martínez Martínez Yéssica Aketzaly vs. Osorio Camacho Juan Carlos. Controversias del Orden Familiar 1 Acdo. Núm. Exp. 1275/2023 Controv. de Orden Familiar (Tomo II).
Matus Velázquez Guadalupe su Sucesión. Sucesorio Familiar 1 Acdo. Núm. Exp. 53/2024 Testamentario.
Mejía de León Juan Carlos. Int. 1 Acdo. Núm. Exp. 1451/2005.
Mendoza Silva Blanca Esthela vs. Juez Décimo del Registro del Edo. Civil de Las Personas del Distrito Federal (Ahora Ciudad de México) y Otras. Exh. Familiar 1 Acdo. en Exhorto. Núm. Exp. 1825/2024.
Mier González José Luis su Sucesión. Sucesorio Familiar Ycmg. 1 Acdo. Núm. Exp. 663/2023 Sucesorio Intestamentario.
Moctezuma Anaya Jesús su Sucesión. Sucesorio Familiar 1 Acdo. Núm. Exp. 143/2024 Testamentario.
Molina Silva Jorge Luis. Sucesorio Familiar 1 Acdo. Núm. Exp. 563/2021.
Nieto Sánchez Rodolfo su Sucesión. Sucesorio Familiar 1 Acdo. Núm. Exp. 1751/2024 Sucesorio Intestamentario.
Noxpanco Pérez María del Carmen vs. Hernández Moreno Pedro. Controversias del Orden Familiar 1 Acdo. Núm. Exp. 41/1994.
Núñez Domínguez Casilda Bacilia su Sucesión. Sucesorio Familiar Ycmg. 1 Acdo. Núm. Exp. 645/2022 Tetamentaro.
Parra Chávez Genaro vs. Sámano Parada Mabel. Controversias del Orden Familiar 1 Acdo. Núm. Exp. 531/2022 Controv. del Orden Familiar.
Peralta Ventura Areli vs. Hernández Peña Emmanuel. Controversias del Orden Familiar Ycmg. 1 Acdo. Núm. Exp. 955/2023 Controv. del Orden Familiar.
Pérez Cortés Juan Manuel su Sucesión. Sucesorio Familiar 3 Acdos. Núm. Exp. 2043/2022 Sucesorio Intestamentario.
Plascencia Magaña Rocío vs. Cruz Ruz Felipe. Exh. Familiar 1 Acdo. en Exhorto. Núm. Exp. 1693/2024.
Ramírez Moreno Fabiola Anayeli vs. Miranda Osnaya Jorge Christian. Controversias del Orden Familiar 2 Acdos. Núm. Exp. 1461/2024 Controv. del Orden Familiar.
Rangel Vargas Isaac su Sucesión. Sucesorio Familiar 1 Acdo. Núm. Exp. 1449/2023 Testamentario.
Rivero Rodríguez Aldo vs. Atenas Claudia Martínez. Controversias del Orden Familiar 1 Acdo. Núm. Exp. 347/2019.
Rosas Martínez Antonio su Sucesión. Sucesorio Familiar Ycmg. 1 Acdo. Núm. Exp. 979/2024 Sucesorio Intestamentario.
Ruiz Santiago Diana Areli vs. Serrano Juárez Edgar Adolfo. Exh. Familiar 1 Acdo. en Exhorto. Núm. Exp. 1821/2024.
Salamanca Oscoy Porfirio su Sucesión. Sucesorio Familiar 1 Acdo. Núm. Exp. 1143/2024.
Salazar García Guillermina vs. Mundo Molotla Miguel Ángel. Controversias del Orden Familiar 2 Acdos. en Expedientillo. Núm. Exp. 367/2009 Alimentos.
Sánchez Karina Jacqueline Cabrera vs. Velásquez Guerra Ángel Daniel. Controversias del Orden Familiar 1 Acdo. Núm. Exp. 2011/2023.
segundo escobar bartolo. sucesorio familiar 1 acdo. núm. exp. 1283/2015.
Sosa Rivera Leopoldo vs. Navarro Mora Martha Olivia. Controversias del Orden Familiar 1 Billete. 1 Acdo. en Otros. Núm. Exp. 1479/2017 Tomo II.
Trujillo Cruz Imelda su Sucesión. Sucesorio Familiar 1 Acdo. Núm. Exp. 1791/2024 Sucesorio Intestamentario.
Utrera Antunez María Alondra vs. Lopewz Sánchez Julio. Especial Familiar 1 Acdo. Núm. Exp. 957/2019.
Valdez Ronquillo Nelli Narayani vs. Quintin Torres José Manuel. Controversias del Orden Familiar 1 Acdo. Núm. Exp. 217/2024 Controv. del Orden Familiar.
Vargas Ángeles Héctor su Sucesión. Sucesorio Familiar 1 Acdo. Núm. Exp. 1469/2024 Sucesorio Intestamentario.
Vázquez Melo Jéssica Marlene vs. Flores Macías Miguel Ángel. Controversias del Orden Familiar Ycmg. 2 Acdos. Núm. Exp. 1013/2024 Controv. del Orden Familiar.
Villegas Malagón Esteban su Sucesión. Sucesorio Familiar 1 Acdo. Núm. Exp. 831/2024 Sucesorio Intestamentario.
Zepeda Constantino María de Lourdes vs. Sandoval Sánchez Carlos. Controversias del Orden Familiar 1 Acdo. en Otros. Núm. Exp. 513/2018 Tomo III.
Zumaya Jaimes Néstor. Sucesorio Familiar 1 Acdo. en Expedientillo. Núm. Exp. 989/2006 Intestamentario.

NO PUBLICADOS

García Juárez Pablo. Sucesorio Familiar 1 Acdo. en Otros. Núm. Exp. 475/1998 Secc. Cuarta.
Gutiérrez Vázquez Vasti Juliana vs. Gasca Ramírez Gustavo Armando. Ord. Civil Familiar 1 Acdo. en Incidente. Núm. Exp. 655/2023 Inc. de Cancel. de Pensión Alimenticia Provisional.
Medina Garcés Iván vs. Fragoso Espinosa Nazly Noemí. Controversias del Orden Familiar 1 Acdo. Núm. Exp. 663/2024 Controv. del Orden Familiar.
Oros Avilés Adaia Yolanda vs. Soriano Medina Víctor Manuel. Especial Familiar 1 Acdo. en Incidente. Núm. Exp. 1747/2023 Inc. de Liquidación de Sociedad Conyugal.
Plaza Godínez Benito. Sucesorio Familiar 1 Acdo. en Otros. Núm. Exp. 1039/2020 Secc. Tercera.
Torres Sepúlveda Carolina y Romero Alejos Rogelio Arturo vs. Romero Torres Diego Arturo. Juris. Voluntaria Familiar 1 Acdo. en Incidente. Núm. Exp. 1795/2014 Inc. de Cancel. de Pensión Alimenticia.
Trejo Venegas Sergio Antonio. Sucesorio Familiar 1 Acdo. en Otros. Núm. Exp. 407/2021 Secc. Tercera.
Del Real Morales Irene. Sucesorio Familiar 1 Acdo. en Otros. Núm. Exp. 1909/2019 Secc. Segunda.

AUDIENCIA

González Cristina Alvarado vs. Flores Serralde Christian. Aud. de Ley Controversias del Orden Familiar 1 Audiencia. Núm. Exp. 151/2024.
Medina Garcés Iván vs. Fragoso Espinosa Nazly Noemí. Aud. Plática Menor Suspende Controversias del Orden Familiar 1 Audiencia. Núm. Exp. 663/2024 Controv. del Orden Familiar.
Ojeda Torres Alejandra Delcarmen vs. Pulido Guzmán Raúl. Aud. Ord. Civil Familiar. 1 Aud. en Incidente. Núm. Exp. 897/2022 Inc. de Guarda y Custodia.
Rodríguez Requejo María del Rocío vs. Olivar Marina José Antonio. Aud. Ord. Civil Familiar. 1 Aud. en Incidente. Núm. Exp. 329/2022 Inc. de Cuestiones Inherentes a la Disol. del Vinculo.

EL SECRETARIO DE ACUERDOS
LIC. GUSTAVO ENRIQUE LÓPEZ VELASCO

SECRETARÍA "B"
ACUERDOS DEL 16 DE OCTUBRE DEL 2024
SIN PUBLICACIÓN
ACUERDOS DEL 15 DE OCTUBRE DEL 2024 NO PUBLICADOS

Álvarez Martínez Silvia vs. Jorge Gallegos Martínez. Ord. Civ. 1 Acdo. Núm. Exp. 1288/2001.
Anaya Hernández Bethzaid Abigail vs. Silvia Ortega Regino. Ord. Civil Familiar 1 Acdo. Núm. Exp. 1332/2008.
Axalco Flores Alan Fernando vs. Bedolla Gallegos Diana Susana. Exh. Familiar 1 Acdo. en Exhorto. Núm. Exp. 1822/2024.
Barbee María Edna vs. Francisca Rafael Coronado Villavicencio. Especial Familiar 1 Acdo. Núm. Exp. 916/2013.
Bautista de la Cruz Carolina vs. Casanova Hernández Fernando. Controversias del Orden Familiar Ycmg. 1 Acdo. Núm. Exp. 506/2024 Controv. del Orden Familiar.
Bettinger Ashby Carlos Eduardo vs. Gaona Rivera Stephani Ingrid. Controversias del Orden Familiar 1 Acdo. Núm. Exp. 1548/2024 Controv. del Orden Familiar.

SOLO CONSULTA
SOLO CONSULTA
SOLO CONSULTA

Blasquez González Claudia Verónica vs. Ángel Alberto Infante Muñoz. Especial Familiar 1 Acdo. en Incidente. Núm. Exp. 558/2013 Inc. de Régimen de Visitas y Convivencia.

Calva Zepeda José Luis. Sucesorio Familiar 1 Acdo. en Expedientillo. Núm. Exp. 508/2009 Intestamentario.

Cámara Ornelas Ana Araceli vs. Enciso Trejo Mario vs. Enciso Cámara Samantha y Enciso Cámara Daniela. Controversias del Orden Familiar 1 Acdo. en Incidente. Núm. Exp. 854/2006 Inc. de Cancel. de Pensión Alimenticia.

Casasola Miguel. Int. 2 Acdos. Núm. Exp. 782/2010.

Crespo Flores Fausto su Sucesión. Sucesorio Familiar 1 Acdo. Núm. Exp. 1088/2017.

Cruz Chimar Nieves su Sucesión. Sucesorio Familiar 1 Acdo. en Expedientillo. Núm. Exp. 646/1993.

Díaz Gómez Jorge Francisco. Sucesorio Familiar 1 Acdo. en Expedientillo. Núm. Exp. 912/1997 Sucesorio Intestamentario.

Domínguez Garmendia Karla Adriana vs. Alejandro de Jesús Flores Rivas. Controversias del Orden Familiar 2 Acdos. en Incidente. Núm. Exp. 372/2007 Inc. de Cancel. de Pensión Alimenticia.

Estudillo Wong Luis Alberto vs. Reyna Albina Nieto Alvarado. Especial Familiar 1 Acdo. Núm. Exp. 2296/2012.

Gaisman Ruíz Yolanda vs. Emiliano de la Peña Guerrero. Especial Familiar 2 Acdos. Núm. Exp. 282/2019.

Gaisman Ruíz Yolanda vs. Emiliano de la Peña Guerrero. Especial Familiar 1 Acdo. en Otros. Núm. Exp. 282/2019 Inc. de Cambio de Guarda y Custodia Tomo II.

García López Arturo su Sucesión. Sucesorio Familiar 1 Acdo. Núm. Exp. 1820/2024 Sucesorio Testamentario.

García Smith Claudia Adriana vs. Esau Ulises López Vinay. Controversias del Orden Familiar 1 Acdo. en Incidente. Núm. Exp. 49/2005 Inc. de Cancel. de Pensión Alimenticia.

Gómez Hernández Jacqueline vs. Landero Morales Francisco Antonio. Controversias del Orden Familiar 1 Acdo. Núm. Exp. 122/2024 Controv. del Orden Familiar.

González Aquilina González vs. Barojas Pedro Ranulfo. Controversias del Orden Familiar 1 Acdo. Núm. Exp. 1706/2024.

González Malagón Ignacia Beatriz su Sucesión. Sucesorio Familiar 4 Acdos. Núm. Exp. 892/2024 Sucesorio Testamentario.

González Pérez Wendy vs. González Gómez Caleb. Exh. Familiar 1 Acdo. en Exhorto. Núm. Exp. 1828/2024.

Gutiérrez Covarrubias Gerardo Ignacio. Sucesorio Familiar 1 Acdo. Núm. Exp. 1434/2019.

Haro Gándara Andrés Sebastián vs. Albino Alcántara Miriam. Controversias del Orden Familiar 1 Acdo. Núm. Exp. 1574/2023 Controv. del Orden Familiar.

Hernández Juárez Antonio. Int. 1 Acdo. Núm. Exp. 1434/2011.

Hernández Loeza Isabel Felipa vs. Sánchez Hernández Eduardo. Controversias del Orden Familiar 1 Acdo. Núm. Exp. 2094/2017.

Hernández Maya María del Rosario vs. García Colín Guadalupe y Hernández Maya Cristopher. Controversias del Orden Familiar 1 Acdo. Núm. Exp. 1462/2023 Controv. del Orden Familiar.

Illecas Mora Hiram Alessio vs. González Villegas Iris Yocelyn. Especial Familiar 1 Acdo. Núm. Exp. 1034/2020.

Juárez Ascencio Carlos su Sucesión. Sucesorio Familiar 1 Acdo. Núm. Exp. 1130/2024 Sucesorio Intestamentario.

Linda Eustolia Díaz Pardo vs. Reynaldo Martínez Francisco. Ord. Civil Familiar 1 Acdo. Núm. Exp. 1878/2016.

Lobaco Méndez Jéssica Lizbeth vs. García Vázquez Jhonatan Christian. Controversias del Orden Familiar 1 Acdo. en Otros. Núm. Exp. 216/2023 Tomo II.

López García Yesenia vs. López López David. Controversias del Orden Familiar 1 Acdo. Núm. Exp. 1506/2012.

López Morales Rogelio Tomás vs. Soriano Camargo María Guadalupe. Especial Familiar 1 Acdo. Núm. Exp. 990/2024 Div. Incausado.

Luna y Santeliz Violeta Monserrat vs. Hernández Cruz Luis Alberto. Especial Familiar 1 Acdo. Núm. Exp. 2202/2018.

Marín López Martha. Int. 1 Acdo. Núm. Exp. 1056/1996.

Martínez Ávila Francisco Abel vs. Yazmín Kuri Palomares. Especial Familiar 1 Acdo. en Incidente. Núm. Exp. 1672/2014 Inc. de Liquidación de Sociedad Conyugal.

Méndez Aketzali Hernández vs. Jiménez Quevedo Luis Alfonso. Controversias del Orden Familiar 1 Acdo. Núm. Exp. 1846/2024.

Miranda Barrera Vicente. Sucesorio Familiar 1 Acdo. Núm. Exp. 1392/2013.

Molina Dávila Felipa vs. Molina Dávila Felipa. Sucesorio Familiar Expedientillo. 1 Acdo. en Otros. Núm. Exp. 1724/1960 Secc. Segunda.

Neumann Rodolfo Eduardo Colores vs. Ramos Rojas María Guadalupe Adriana. Ord. Civil Familiar 1 Acdo. en Otros. Núm. Exp. 1700/2021 Principal Tomo II.

Neumann Rodolfo Eduardo Colores vs. Ramos Rojas María Guadalupe Adriana. Ord. Civil Familiar 2 Acdos. en Otros. Núm. Exp. 1700/2021 Tomo III.

Palacios Valdés Alejandra vs. Roberto Mar Duarte. Cont. Ord. Fam. 1 Acdo. Núm. Exp. 1286/2007.

Paniagua Hernández Carlos. Sucesorio Familiar 1 Acdo. Núm. Exp. 358/2015 Intestam. Secc. Cuarta.

Pereyra Ramírez Hugo César vs. Claudina Fernanda de Gyves García. Especial Familiar Tomo II. 1 Acdo. en Incidente. Núm. Exp. 1694/2012 Vía de Apremio (Tomo II).

Ramírez Damián María de Jesús vs. Martín Cambron Capilla. Controversias del Orden Familiar 2 Acdos. Núm. Exp. 1562/2013.

Ramírez Martínez Dimpna del Carmen vs. Vences Campos Juan Carlos. Controversias del Orden Familiar 1 Acdo. Núm. Exp. 2248/2023 Controv. del Orden Familiar.

Ramírez Solís Raúl su Sucesión. Sucesorio Familiar 1 Acdo. Núm. Exp. 764/2019.

Reyes Guijosa José Gerardo vs. Rodríguez Contreras Andrea Lucía. Especial Familiar 2 Acdos. en Incidente. Núm. Exp. 804/2017 Guarda y Custodia Alimentos y Representación Legal y Administrativa.

Reyes Retana Tello Manuel su Sucesión. Sucesorio Familiar 1 Acdo. Núm. Exp. 1638/2022 Intestamentario.

Rodríguez Escárcega Eliseo vs. Romero Alcántara Lizbeth. Especial Familiar 1 Acdo. Núm. Exp. 1010/2024 Controv. del Orden Familiar.

Rojas Mercado Ramón Iván Richard vs. Silva Hernández Ana Karen. Controversias del Orden Familiar 1 Acdo. Núm. Exp. 2170/2023 Controv. del Orden Familiar.

Rosillo Zavala José Félix. Sucesorio Familiar 1 Acdo. Núm. Exp. 646/2020.

Salinas Tovar María Luisa y Feliciano Cárdenas Fragoso. Ord. Civil Familiar 1 Acdo. Núm. Exp. 92/2017.

Santiago Hernández Sandra Victoria vs. Cruz Santiago José Luis. Exh. Familiar 1 Acdo. en Exhorto. Núm. Exp. 1818/2024.

Santiesteban Pérez Julia su Sucesión. Sucesorio Familiar Dada Cuenta de Autos. 1 Acdo. Núm. Exp. 1630/2024 Sucesorio Intestamentario.

Santillán González Itzel vs. Flores Fuentes Juan Gabriel. Controversias del Orden Familiar 1 Billete. 1 Acdo. Núm. Exp. 698/2024 Controv. del Orden Familiar.

Santos León Antonio vs. García Muñoz Rosa Elia. Especial Familiar 1 Acdo. Núm. Exp. 1236/2023 Div. Ncausado.

Tavera Sotomayor Felipe su Sucesión. Sucesorio Familiar 1 Acdo. en Otros. Núm. Exp. 1324/2021 Cuarta Sección.

Tirado Romero Guadalupe vs. Salgado López Julio César. Controversias del Orden Familiar 1 Acdo. Núm. Exp. 1096/2024 Controv. del Orden Familiar.

Toledo Toral Carlos vs. Hernández Oliver Alejandra. Controversias del Orden Familiar 1 Acdo. Núm. Exp. 794/2018 Tomo II.

Torres Morales Celestino. Sucesorio Familiar 1 Acdo. Núm. Exp. 2110/2019.

Vélez González Blanca Estela vs. Nolasco Morales José Espiridion. Ord. Civil Familiar 1 Acdo. Núm. Exp. 1174/2023 Div. Incausado.

Yam Castillo Jany Fernanda vs. Ek Pech Oscar Oman. Exh. Familiar 1 Acdo. en Exhorto. Núm. Exp. 1826/2024.

Zamudio Arias Rafael y Carmen Araceli Melchor Novia. Especial Familiar 1 Acdo. Núm. Exp. 1714/2015.

MAL PUBLICADOS

Casasola Castro Yulma Karina vs. Moreno Urbina Gerardo Ignacio. Controversias del Orden Familiar 1 Acdo. Núm. Exp. 1568/2024 Controv. del Orden Familiar.

NO PUBLICADOS

Arévalo Albarrán Víctor vs. Hernández Palacios Karina Malbelolin. Exh. Familiar 1 Acdo. en Otros. Núm. Exp. 2196/2018 Tomo II.

Cejudo Sánchez Rafaela. Sucesorio Familiar 1 Acdo. Núm. Exp. 1408/2012.

Contreras Mondragón Onésimo su Sucesión. Sucesorio Familiar 1 Acdo. Núm. Exp. 2238/2017.

SOLO CONSULTA
SOLO CONSULTA
SOLO CONSULTA

Cruz Rojas Jesika vs. César Augusto Ortega Antunez. Ord. Civil Familiar 1 Acdo. Núm. Exp. 688/2013.
Cruz Rojas Jesika vs. César Augusto Ortega Antunez. Ord. Civil Familiar 1 Acdo. en Incidente. Núm. Exp. 688/2013 Inc. de Actual. de Pensión Alimenticia.
Díaz Luces Karina vs. José Alejandro Pérez Guarneros. Controversias del Orden Familiar 1 Acdo. en Incidente. Núm. Exp. 2014/2013 Inc. de Incumplimiento de Convenio.
González Cortés Monserrat vs. Mackinney Roque Erick. Controversias del Orden Familiar 1 Acdo. Núm. Exp. 2006/2023 Controv. del Orden Familiar.
González Rojas Angélica vs. Yáñez Sánchez Fidel. Controversias del Orden Familiar 1 Acdo. Núm. Exp. 1402/2022 Controv. del Orden Familiar.
Guerrero Cruz Avigail vs. Miguel Ángel Aguilar Garay. Cont. Ord. Fam. 1 Acdo. Núm. Exp. 444/2010.
Gutiérrez Villanueva Leonardo. Sucesorio Familiar 1 Acdo. en Incidente. Núm. Exp. 388/1999 Inc. de Remoción de Albacea.
López Rodríguez Edna vs. Carlos Alberto Uribe Pérez. Controversias del Orden Familiar 1 Acdo. Núm. Exp. 476/2015.
Maldonado Pérez Sara Patricia vs. Carlos Roberto Pérez Fariñas. Cont. Ord. Fam. 1 Acdo. Núm. Exp. 1844/2010.
Meza Muñoz Brígido su Sucesión. Sucesorio Familiar 2 Acdos. Núm. Exp. 454/2022 Intestamentario.
Navarrete Mendoza María de Lourde y Miguel Ángel Guzmán Hauley. Especial Familiar 1 Acdo. Núm. Exp. 856/2013.
Olmos Romero Juan Gabriel vs. Vanessa Domingo Olmos. Controversias del Orden Familiar 1 Acdo. en Expedientillo. Núm. Exp. 814/2009.
Palomino Guerrero María del Rocío. Juris. Voluntaria Familiar 1 Acdo. Núm. Exp. 808/2015.
Pérez Díaz de León Roxana vs. Aguilar Ramírez Pablo. Controversias del Orden Familiar 1 Acdo. Núm. Exp. 1536/2022 Controv. del Orden Familiar.
Pérez Villanueva Ana Joselin vs. Toriz Cayetano Óscar Raúl. Controversias del Orden Familiar 1 Acdo. Núm. Exp. 2056/2021.
Plata Cazares José Manuel su Sucesión. Sucesorio Familiar 1 Acdo. Núm. Exp. 1314/2018.
Ramírez Pérez María Guadalupe. Sucesorio Familiar 1 Acdo. en Incidente. Núm. Exp. 1742/2015 Inc. de Repos. de Autos (Segunda Sección).
Ramos Morales Alejandro vs. Martha Josefa Valero Cortés. Especial Familiar 1 Acdo. Núm. Exp. 628/2021.
Rodríguez Estrada Karina vs. Acosta Suárez Carlos Jair. Especial Familiar 1 Acdo. Núm. Exp. 876/2024 Div. Incausado.
Rodríguez González Rafael vs. Rodríguez González Rafael. Sucesorio Familiar 1 Acdo. Núm. Exp. 104/1993.
Romero Romero Tomasa. Sucesorio Familiar 1 Acdo. Núm. Exp. 150/2021.
Rosillo Zavala José Félix. Sucesorio Familiar 1 Acdo. Núm. Exp. 646/2020.
Soberanes Cruz César Gregorio vs. Eloísa Rentería Hidalgo. Especial Familiar 1 Acdo. Núm. Exp. 972/2014.
Sosa Aranda María Guadalupe vs. Ochoa Fierro Víctor Hugo. Ord. Civil Familiar 1 Acdo. Núm. Exp. 2184/2023 Div. Incausado.
Soto Ornelas Evelyn vs. Rodríguez Tostado Juan Ángel. Controversias del Orden Familiar 1 Acdo. Núm. Exp. 1186/2021.
Valdés Pamela Muriel Ballinas vs. Sánchez Bravo Mario Alberto. Controversias del Orden Familiar 1 Acdo. en Incidente. Núm. Exp. 1430/2014 Inc. de Cump. de Convn. y Modificación de Régimen de Visitas y Convivencias.
Velasco Ocampo Óscar. Test. 1 Acdo. Núm. Exp. 1514/1998.
Villegas Arenas Mariana Kena vs. Pérez López Rubén Alberto. Exh. Familiar 1 Acdo. Núm. Exp. 680/2024 Div. Incausado.

AUDIENCIA

Dávila Tapia Andrea vs. Dávalos Ichicahua Daniel. Controversias del Orden Familiar 1 Audiencia. Núm. Exp. 632/2024 Controv. del Orden Familiar.
Galado Mejía Saúl vs. Olvera Campois Gabriela. Especial Familiar. 1 Audiencia. Núm. Exp. 980/2024 Div. Incausado.
Mendoza Villa Verónica. Primer Reconoc. Juris. Voluntaria Familiar. 1 Audiencia. Núm. Exp. 1356/2024 Juris. Voluntaria.
Salcedo Romero Jesús vs. Trejo Olmedo María de Jesús. Especial Familiar. 1 Audiencia. Núm. Exp. 536/2024 Div. Incausado.
Silva Hernández Isabel vs. Cortés Reyes Keyvi. Controversias del Orden Familiar 1 Audiencia. Núm. Exp. 18/2024 Controv. del Orden Familiar.

LA SECRETARIA DE ACUERDOS
LIC. LETICIA CRUZ MÉNDEZ

VIGÉSIMO OCTAVO DE LO FAMILIAR

SECRETARÍA "A"
ACUERDOS DEL 16 DE OCTUBRE DEL 2024

Alquicira Rodríguez Mario vs. Margarita Díaz Cedeño. Controversias del Orden Familiar Familiar 1 Acdo. en Otros. Núm. Exp. 1295/2013 Tomo II.
Arellano García Filogonio vs. María Eugenia Vázquez Hernández. Especial Familiar 1 Acdo. en Incidente. Núm. Exp. 771/2018 Cuad. Incidental.
Arias González Tania vs. Alejandro Arenas Rosas. Controversias del Orden Familiar Familiar 1 Acdo. Núm. Exp. 2307/2015.
Becerril Librado Florencio su Sucesión. Sucesorio Familiar 2 Acdos. Núm. Exp. 1275/2024.
Cerón Galván Samuel Osvaldo vs. Sonia Bolaños Tapia. Controversias del Orden Familiar Familiar Expedientillo. 1 Acdo. Núm. Exp. 555/2014.
Cruz Téllez Eva. Sucesorio Familiar Expedientillo. 1 Acdo. Núm. Exp. 623/2015.
Daiz Naves Facunda su Sucesión. Sucesorio Familiar 1 Acdo. Núm. Exp. 1711/2024.
Elisa Teresa Salvador Flores vs. Rodrigo Guadalupe Márquez Santillán. Controversias del Orden Familiar Familiar 1 Acdo. Núm. Exp. 361/2024.
Elizarrarás Isabel su Sucesión. Sucesorio Familiar 1 Acdo. Núm. Exp. 1765/2023.
Fuentes Calderón Elisa Merab vs. Román Carrera Gerson. Controversias del Orden Familiar Familiar 1 Acdo. Núm. Exp. 1717/2024.
Gálvez Solano Josefina su Sucesión. Sucesorio Familiar 1 Acdo. Núm. Exp. 2033/2022.
Gárate Frías Eugenio Roque su Sucesión. Sucesorio Familiar 1 Acdo. Núm. Exp. 903/2017.
García Ramírez Crescencio, su Sucesión. Sucesorio Familiar 1 Acdo. en Otros. Núm. Exp. 1677/2019 Secc. Tercera.
Gómez González Jesús su Sucesión. Sucesorio Familiar Expedientillo. 1 Acdo. Núm. Exp. 579/2024.
González Belman Laura vs. Luis Antonio Gutiérrez López. Controversias del Orden Familiar Familiar 1 Acdo. Núm. Exp. 1135/2017.
González Espinoza Elvira, su Sucesión. Sucesorio Familiar 1 Acdo. Núm. Exp. 815/2021.
González de Palomo Josefina su Sucesión. Sucesorio Familiar 1 Acdo. Núm. Exp. 1025/2024.
Guerra Romera Emilio vs. Mónica Lorena Ramírez Holguin. Controversias del Orden Familiar Familiar 1 Acdo. Núm. Exp. 1985/2019 Bis. 1 Tomo Tres.
Gutiérrez Ortiz Lesly Jazmín vs. Javier Alejandro Nava Villanueva. Controversias del Orden Familiar Familiar 1 Acdo. Núm. Exp. 321/2017.
Gutiérrez Rivera Érika vs. Jorge Serrano González. Alim. Comparec. 1 Acdo. Núm. Exp. 1213/2006.
Hernández Cabrera Tania Monserrat vs. Martínez Castelán Víctor Hugo. Controversias del Orden Familiar Familiar 1 Acdo. Núm. Exp. 2077/2023.
Hernández Mejía Inés Jazmín vs. Aguirre Rodríguez Jorge Arturo. Especial Familiar 1 Acdo. Núm. Exp. 1085/2024.
Hernández Gómez Paulina. Sucesorio Familiar 1 Acdo. en Otros. Núm. Exp. 2283/2014 Bis. 3 Secc. IV.
Huerta Trejo Guadalupe vs. Eduardo Guerrero Bravo. Especial Familiar 1 Acdo. en Otros. Núm. Exp. 1835/2012 Cuad. de Vía de Apremio.
Ledesma Yinez Diana Laura vs. Mena Pérez Josué David. Controversias del Orden Familiar Familiar 1 Acdo. Núm. Exp. 1303/2024.
Leyva Jiménez Francisco Javier, su Sucesión. Sucesorio Familiar Expedientillo. 1 Acdo. Núm. Exp. 399/2021.
López Alvarado Alfredo su Sucesión. Sucesorio Familiar 1 Acdo. Núm. Exp. 1135/2018.

SOLO CONSULTA
SOLO CONSULTA
SOLO CONSULTA

López López Estefany vs. Uraga Fermín Edgar. Exh. Familiar 1 Acdo. en Exhorto. Núm. Exp. 1845/2024.
López Martínez Lilia Rebeca vs. Manuel Moreno Díaz. Cont. Ord. Fam. 1 Acdo. Núm. Exp. 1187/2006.
López Martínez Pamela vs. López Vega José Erik. Controversias del Orden Familiar Familiar 1 Acdo. Núm. Exp. 1589/2024.
Luna Bravo Ana Luisa vs. Ek Ramírez Roberto. Exh. Familiar 1 Acdo. en Exhorto. Núm. Exp. 1855/2024.
Martínez Monroy Gabriel su Sucesión. Sucesorio Familiar 1 Acdo. Núm. Exp. 413/2024.
Martínez y Martínez Juan su Sucesión. Sucesorio Familiar 1 Acdo. Núm. Exp. 1161/2023.
Miranda Cadena Rocío vs. Velázquez Ortiz Rosendo. Controversias del Orden Familiar Familiar 1 Acdo. Núm. Exp. 1337/2023.
Mondragón Cabrera Indra Devi vs. Rodríguez Díaz José Luis. Controversias del Orden Familiar Familiar 1 Acdo. Núm. Exp. 549/2023.
Ocampo Patiño María vs. Ocampo Patiño Carlos Alberto y C Notario Público Número 228 de Esta Ciudad de México Licenciado Manuel Villagordoa Mesa y C Director del Archivo de Notarias de Esta Ciudad de México. Ord. Civil Familiar 1 Acdo. Núm. Exp. 464/2022.
Pacheco López Claudia Angélica vs. Herrera Moro Mendoza Edgar. Controversias del Orden Familiar Familiar 2 Acdos. Núm. Exp. 1105/2022 Bis. 1 Tomo Dos.
Páez Navarro Ana María vs. Galdino Florentino Bautista. Controversias del Orden Familiar Familiar 1 Acdo. Núm. Exp. 1129/2017.
Pérez Becerril Edgar vs. Vázquez Herrera Verónica Patricia vs. No Hay. Ord. Civil Familiar 1 Acdo. Núm. Exp. 273/2008 Bis. 1 Tomo Dos.
Pérez Rocha Verónica Cristina vs. Gaytán Nolasco Miguel Ángel. Especial Familiar 1 Acdo. Núm. Exp. 959/2024.
Quintanilla Martínez Heladio vs. Yolanda Vidal Álvarez. Especial Familiar 1 Acdo. Núm. Exp. 915/2016.
Ramírez Alcántara Esperanza su Sucesión. Sucesorio Familiar 1 Acdo. en Incidente. Núm. Exp. 1765/2021 Cuad. Incidental.
Ramírez Aragón Ana Karina vs. Enrique Méndez Barrón. Controversias del Orden Familiar Familiar 2 Acdos. en Incidente. Núm. Exp. 1347/2017 Cuad. Incidental.
Ramírez García Ramiro Adrián vs. Colmillo Saavedra Guadalupe. Controversias del Orden Familiar Familiar 1 Acdo. Núm. Exp. 1267/2024.
Ramírez Ramos Victoria Josefina y Bonifacio Ramírez Haydee Alejandra. Juris. Voluntaria Familiar 1 Acdo. Núm. Exp. 1737/2024.
Raya Mena María Elena su Sucesión. Sucesorio Familiar 1 Acdo. en Otros. Núm. Exp. 1355/2021 Secc. Cuarta.
Reyes García Héctor Manuel vs. Paula Ramírez Sánchez. Especial Familiar 1 Acdo. en Incidente. Núm. Exp. 849/2017 Inc. de Cump. de Convenio.
Rincón Sifuentes Beatriz vs. Armando Daniel Romero Eraña. Controversias del Orden Familiar Familiar 1 Acdo. en Otros. Núm. Exp. 1601/2018 Tomo IV.
Rocha Martínez Cecilia Jimena vs. Toledo Carranza Roberto. Controversias del Orden Familiar Familiar 1 Acdo. Núm. Exp. 233/2023.
Rodea Navarro Raúl Cuauhtémoc su Sucesión. Sucesorio Familiar 1 Acdo. Núm. Exp. 1187/2024.
Román Arellano Raúl su Sucesión. Sucesorio Familiar 1 Acdo. Núm. Exp. 1227/2023.
Sara Marisol Servín Sánchez. Sucesorio Familiar 1 Acdo. en Expedientillo. Núm. Exp. 161/2024 Bis. 1.
Soto Cervantes Marcos vs. Arreola Reyes Brenda Belén. Especial Familiar 1 Acdo. en Incidente. Núm. Exp. 363/2022 Tomo III Inc. para Regulas Las Consecuencias Inherentes a la Disol. del Vínculo Matrimonial.
Soto Martínez Blas, su Sucesión. Sucesorio Familiar Expedientillo. 1 Acdo. Núm. Exp. 535/2021.
Sánchez Caneda Allene vs. Leonel Higareda Ávila. Alim. 1 Acdo. Núm. Exp. 305/2010.
Torres Jiménez Aurora su Sucesión. Sucesorio Familiar 1 Acdo. en Otros. Núm. Exp. 193/2022 Secc. Segunda.
Trujillo García Eva vs. Bravo Cocom José de Jesús. Especial Familiar 1 Acdo. Núm. Exp. 195/2024.
Varios. Especial Familiar Expedientillo. 1 Acdo. Núm. Exp. 4001/2024 Varios.
Varon Escobedo Lucía su Sucesión. Sucesorio Familiar 1 Acdo. Núm. Exp. 897/2024.
Villa Hernández Ana Karen vs. Melo de la Luz Salomón. Controversias del Orden Familiar Familiar 1 Acdo. Núm. Exp. 651/2024.
Villafuerte Díaz Tomás Armando vs. Cano Villegas Ana María. Controversias del Orden Familiar Familiar 1 Acdo. Núm. Exp. 609/2023.
Zambrano Villa Selene Elizabeth vs. Rodríguez Espinoza José Martín. Exh. Familiar 1 Acdo. en Exhorto. Núm. Exp. 1853/2024.
De Jesús Medina Yeni vs. Núñez Morales Ubaldo. Exh. Familiar 1 Acdo. en Exhorto. Núm. Exp. 1849/2024.
NO PUBLICADOS
Sánchez Caneda Allene vs. Leonel Higareda Ávila. Alim. 1 Acdo. Núm. Exp. 305/2010.

ACUERDOS DEL 15 DE OCTUBRE DEL 2024 NO PUBLICADOS

Acosta Aguilar Jéssica Irene vs. Montalvo Becerra Luis Manuel. Controversias del Orden Familiar 2 Acdos. Núm. Exp. 89/2024.
Alfaro Yescas María Luisa. Int. 1 Acdo. Núm. Exp. 101/2010.
Apanco Chavarría Daniela Esmeralda vs. Cortés Ruíz José Alejandro. Especial Familiar 1 Acdo. Núm. Exp. 1113/2022.
Aparicio Solís Jéssica vs. Carranza Lara Eloy. Controversias del Orden Familiar 1 Acdo. Núm. Exp. 1649/2022 Bis. 1 Tomo Dos.
Arroyo Godínez Margarita. Int. No Publicado. 1 Acdo. Núm. Exp. 99/1987.
Badillo Hernández Marta Patricia. Juris. Voluntaria Familiar Expedientillo. 1 Acdo. Núm. Exp. 1061/2017.
Benítez Pérez Ana María vs. Millán Benítez Mariana Itzel. Controversias del Orden Familiar 1 Acdo. Núm. Exp. 1237/2024.
Cariño Esquivias Daniela vs. Jonathan José Domínguez Rivero. Controversias del Orden Familiar 1 Acdo. Núm. Exp. 807/2021.
Carmona Barrientos Itzayana vs. Rodríguez Verdin Maceda Carlos Ulises. Exh. Familiar 1 Acdo. en Exhorto. Núm. Exp. 1837/2024.
Castillo de Lucio Alejandro vs. Alvarado Paulino Alfredo. Exh. Familiar 1 Acdo. en Exhorto. Núm. Exp. 1833/2024.
Chávez Medina Grisel Anahi vs. Ramos Zetina Orcar. Controversias del Orden Familiar 2 Acdos. Núm. Exp. 1283/2021.
Chávez Rocha Jaime su Sucesión. Sucesorio Familiar 1 Acdo. Núm. Exp. 165/2024.
Claudia Naomi Carmona Nieves vs. Claudia Nieves Roldán. Controversias del Orden Familiar 1 Acdo. Núm. Exp. 955/2023.
Conca Pérez Karla Noremy vs. Camacho Ramírez Marco Antonio. Controversias del Orden Familiar 1 Acdo. Núm. Exp. 1239/2021.
Cristina Fabiola González Aguilar vs. Andrés Fernando Lagunas Higuera. Controversias del Orden Familiar No Publicado. 1 Acdo. Núm. Exp. 471/2023.
Cubias Lucas Edith vs. Gilberto Alejandro Peniche Ochoa. Controversias del Orden Familiar 1 Acdo. en Incidente. Núm. Exp. 1515/2015 Inc. de Cambio de Guarda y Custodia.
Delgado González Rubén su Sucesión. Sucesorio Familiar 3 Acdos. Núm. Exp. 1781/2023.
Escobar Limón Guillermina su Sucesión. Sucesorio Familiar 1 Acdo. Núm. Exp. 1609/2024.
Espinoza Ayala Carmen Viridiana vs. Soto Martínez Catarino Omar. Controversias del Orden Familiar 2 Acdos. Núm. Exp. 2169/2023.
Fernández Castillo Lizette y Verduzco Castruita Cristian vs. Bárcena Maldonado Saúl y Sotelo Aguirre Lucy Verenisse. Controversias del Orden Familiar 1 Acdo. Núm. Exp. 1375/2024.
Figueroa Cruz Byanca Yanira vs. López Matadamas Said Alan. Controversias del Orden Familiar mal Publicado. 1 Acdo. Núm. Exp. 1653/2024.
Flores Alanis Lizania vs. Erick Cortés Susunaga. Especial Familiar 2 Acdos. en Incidente. Núm. Exp. 657/2010 Inc. de Pensión Alimenticia.
Galván López Dafne Estefania vs. Jaime Pezaña Ricardo. Controversias del Orden Familiar 1 Acdo. Núm. Exp. 1321/2022.
García Cabrera María Isabel vs. Héctor Rodríguez Oliver. Controversias del Orden Familiar 1 Acdo. Núm. Exp. 2123/2015.
García Chávez Lilia vs. Zúñiga Juárez Ernesto Iván. Controversias del Orden Familiar 1 Acdo. Núm. Exp. 1795/2024.
García Ortega Martín vs. Huerta Sanson Julia. Especial Familiar 1 Acdo. en Incidente. Núm. Exp. 247/2023 Inc. de Liquidación de Sociedad Conyugal.
García Urrutia Víctor su Sucesión. Sucesorio Familiar 1 Acdo. Núm. Exp. 1369/2022.
Garduño Iván y Reséndiz Guevara Blanca Itzel. Especial Familiar 1 Acdo. Núm. Exp. 329/2023.

SOLO CONSULTA
SOLO CONSULTA
SOLO CONSULTA

Garrido Sánchez Elva vs. Morales Hernández Jaime. Exh. Familiar 1 Acdo. en Exhorto. Núm. Exp. 1829/2024.
Godoy García Carlos vs. Urueta Garza Eva Fabiola. Controversias del Orden Familiar 1 Acdo. Núm. Exp. 643/2020.
Gómez Latorre Odilón su Sucesión. Sucesorio Familiar 1 Acdo. Núm. Exp. 1291/2024.
Gómez Montes de Oca Amira vs. Estévez García de León José Luis Mauricio. Controversias del Orden Familiar 3 Acdos. Núm. Exp. 2165/2022 Bis. 1 Tomo Dos.
González Martínez Rafael su Sucesión. Sucesorio Familiar 1 Acdo. Núm. Exp. 1131/2024.
González Olmos Nohemí vs. Díaz Cano Marcos. Controversias del Orden Familiar 1 Acdo. Núm. Exp. 1129/2021.
González Vega Epifanio. Sucesorio Familiar 1 Acdo. Núm. Exp. 2193/2015.
Granillo Longinos Roberto vs. Agustina Martínez Linares. Especial Familiar 1 Acdo. en Incidente. Núm. Exp. 1193/2016 Inc. para Regular Las Consecuencias Inherentes a la Disol. del Vínculo Matrimonial.
Guerrero Labra Rosalina vs. Nogal Sánchez Egar. Especial Familiar No Publicado. 1 Acdo. Núm. Exp. 1169/2023.
Gutiérrez Ávila Estefania vs. Díaz Marín Fernando Raúl. Especial Familiar Dd. 1 Acdo. en Incidente. Núm. Exp. 1507/2021 Inc. de Modificación de Régimen de Visitas y Convivencias.
Gutiérrez Ortiz Lesly Jazmín vs. Javier Alejandro Nava Villanueva. Controversias del Orden Familiar 1 Acdo. Núm. Exp. 321/2017.
Gutiérrez Sánchez María Luisa su Sucesión. Sucesorio Familiar 1 Acdo. Núm. Exp. 411/2022.
Hernández Arguello Verónica vs. Contreras Schonborn Francisco Daniel. Controversias del Orden Familiar 1 Acdo. Núm. Exp. 769/2024.
Hernández Cazares Montserrat. Juris. Voluntaria Familiar 1 Acdo. Núm. Exp. 1403/2024.
Hernández Vidal Itzel Adriana vs. Barrón Guzmán Isaac Daniel. Controversias del Orden Familiar 1 Acdo. Núm. Exp. 1763/2021.
Huerta Trejo Guadalupe vs. Eduardo Guerrero Bravo. Especial Familiar 1 Acdo. en Incidente. Núm. Exp. 1835/2012 Inc. para Regular Las Consecuencias Inherentes a la Disol. del Vínculo Matrimonial.
Karina Serrano Vázquez vs. Víctor Hugo Mendoza Ortega. Controversias del Orden Familiar 1 Acdo. Núm. Exp. 2027/2022.
Lona Lona Rita vs. Lona Rita. Controversias del Orden Familiar 1 Acdo. Núm. Exp. 1361/2023.
López Ramírez Mario su Sucesión. Sucesorio Familiar 1 Acdo. Núm. Exp. 1407/2016.
Martínez Barrueta Graciela vs. Víctor Hugo del Fierro González. Alim. 1 Acdo. Núm. Exp. 701/1997.
Martínez Xolalpa María del Rosario vs. Barrera Nieto Luis Antonio. Controversias del Orden Familiar 1 Acdo. Núm. Exp. 1361/2024.
Medellín Piña Antonio su Sucesión. Sucesorio Familiar 1 Acdo. Núm. Exp. 2023/2023.
Méndez Osorio Pedro vs. Méndez Galván Altagracia y Pedro Méndez Galván. Controversias del Orden Familiar 2 Acdos. Núm. Exp. 2081/2014 Bis. 1 Tomo Dos.
Mendoza Flores Omar vs. López Sandoval Gabriela Itzel. Controversias del Orden Familiar 1 Acdo. Núm. Exp. 1517/2024.
Muñoz Mejía Georgina Elizabeth. Especial Familiar 4 Acdos. en Incidente. Núm. Exp. 1643/2009 Inc. de Pago de Pensión Alimenticia y Liquidación de la Sociedad Conyugal.
Nava Graham Liliana Margarita vs. Jesús Francisco Walliser Duarte. Especial Familiar 1 Acdo. en Incidente. Núm. Exp. 143/2003 Cuderno Incidental.
Olivares Embriz Gerardo Raymundo su Sucesión. Sucesorio Familiar 1 Acdo. Núm. Exp. 675/2022.
Orozco Fragoso Gema, su Sucesión. Sucesorio Familiar 1 Acdo. Núm. Exp. 1577/2019.
Ortega Bustos Angélica María vs. López Díaz Carlos Alexander. Controversias del Orden Familiar 2 Acdos. Núm. Exp. 2029/2023.
Ortiz Rojas Héctor Augusto vs. Valencia Flores Karina. Controversias del Orden Familiar 1 Acdo. Núm. Exp. 1943/2022.
Páez Navarro Ana María vs. Galdino Florentino Bautista. Controversias del Orden Familiar 1 Acdo. Núm. Exp. 1129/2017.
Palma García Alejandro vs. García Palma Cinthia Paola. Controversias del Orden Familiar 1 Acdo. Núm. Exp. 1501/2024.
Pérez Aguilar Rogelio. Int. 3 Acdos. Núm. Exp. 855/2008.
Pérez Aguilar Rogelio. Sucesorio Familiar 1 Acdo. Núm. Exp. 855/2008 Secc. Cuarta.
Pérez González Sergio Gabriel vs. Araiza Méndez Verónica. Controversias del Orden Familiar 1 Acdo. Núm. Exp. 1149/2024.
Pérez Velasco Luis Manuel vs. Carla Marijke de Keijzer Mariscal. Especial Familiar 1 Acdo. Núm. Exp. 2183/2018.
Pliego Meade Martha Susana, su Suc. Int. 1 Acdo. Núm. Exp. 1599/2008.
Reséndiz Delgado Luis vs. Miriam López Rosas. Controversias del Orden Familiar 1 Acdo. Núm. Exp. 1059/2018.
Reséndiz López Laura Gabriela vs. Santana Granados Gianni Alberto. Controversias del Orden Familiar 1 Acdo. Núm. Exp. 1577/2024.
Rivas Vázquez Erick Roberto vs. Cerón Csatro Jeannette. Exh. Familiar 1 Acdo. en Exhorto. Núm. Exp. 1839/2024.
Rodríguez González Enid Artemisa vs. Ricardo Real Mancilla. Especial Familiar 1 Acdo. Núm. Exp. 1393/2016 Bis. 1 Tomo III del Inc. de Modif Reg. Visit y Conviv.
Rodríguez Reyna Gustavo Emilio vs. Bermúdez Lancheros An Milena. Controversias del Orden Familiar 1 Acdo. Núm. Exp. 2169/2022.
Rodríguez Rivera Yéssica. Exh. Familiar 1 Acdo. en Exhorto. Núm. Exp. 1669/2024.
Romero Alvarado Ana Karen vs. Velasco Inzunza Jocelyn Consuelo. Especial Familiar 1 Acdo. en Incidente. Núm. Exp. 1193/2021 Inc. de Guarda y Custodia y Régimen de Vistas y Convivencias. (Ana Karen).
Romero García Chrysthian Patricia vs. Palomo Ávila José Carlos. Controversias del Orden Familiar 1 Acdo. Núm. Exp. 653/2022.
Rubio Aguayo Herminia su Sucesión. Sucesorio Familiar 1 Acdo. en Otros. Núm. Exp. 2061/2021 Secc. Segunda.
Rubio Aguayo Herminia su Sucesión. Sucesorio Familiar 1 Acdo. en Otros. Núm. Exp. 2061/2021 Secc. Tercera.
Ruíz Garcini Roque. Sucesorio Familiar 1 Acdo. Núm. Exp. 517/1995.
Salazar Álvarez Ángela Mariana vs. Candelas Álvarez Erik. Controversias del Orden Familiar 1 Acdo. Núm. Exp. 1853/2022.
Salgado Salgado Manuel su Sucesión. Sucesorio Familiar 1 Acdo. Núm. Exp. 831/2024.
Silverio Pereda Felipe de Jesús. Sucesorio Familiar 1 Acdo. en Otros. Núm. Exp. 251/2009 Secc. IV.
Torres Gutiérrez Miriam vs. Lara Segura Emerson Antonio. Controversias del Orden Familiar 1 Acdo. en Otros. Núm. Exp. 925/2023 Tomo II.
Vargas Rivas Vianney Itzel vs. Martínez Salazar Víctor. Controversias del Orden Familiar 1 Acdo. Núm. Exp. 401/2024.
Zayra Selene Aguirre López vs. Jesús Iván Matías Bermúdez. Controversias del Orden Familiar 1 Acdo. Núm. Exp. 1613/2024.

NO PUBLICADOS

Cuevas Moctezuma Carlos Enrique su Suces. Exh. Familiar 1 Acdo. en Exhorto. Núm. Exp. 1761/2024.

AUDIENCIA

Canelo Gómez Gloria Martha vs. Salvador Ceballos Pérez. Controversias del Orden Familiar 1 Audiencia. Núm. Exp. 245/2021.
Flores Alanís Lizania vs. Erick Cortés Susunaga. Convn. Especial Familiar. 1 Aud. en Incidente. Núm. Exp. 657/2010 Inc. de Cancel. de Pensión Alimenticia.
Gómez González Miguel Ángel vs. Ibarra Guerra Stephani Alejandra. audiencia/Convenio Controversias del Orden Familiar 1 Audiencia. Núm. Exp. 1893/2023.

LA SECRETARIA DE ACUERDOS
LIC. THALIA MONSERRATT ROJAS ENRÍQUEZ

SECRETARÍA "B"
ACUERDOS DEL 16 DE OCTUBRE DEL 2024

Adriana Soto Méndez vs. Alejandro Rodríguez Solache. Controversias del Orden Familiar Familiar 2 Acdos. Núm. Exp. 54/2022.
Almazán Godínez Perla Estefania vs. Juárez Godínez Luis Enrique. Controversias del Orden Familiar Familiar 1 Acdo. Núm. Exp. 1964/2022.
Areli Betsabe Rojas González vs. Diego Abraham Delgado Oropeza. Controversias del Orden Familiar Familiar 2 Acdos. Núm. Exp. 1284/2021.
Arroyo Martín del Campo Sofía vs. Guevara Bermúdez José Antonio. Ord. Civil Familiar 1 Acdo. en Amparo. Núm. Exp. 328/2024 de Amparo Número 927/2024-I.

SOLO CONSULTA
SOLO CONSULTA
SOLO CONSULTA

Arroyo Tovilla Érika vs. Mario Enrique Almaraz Álvarez. Controversias del Orden Familiar Familiar 1 Acdo. en Otros. Núm. Exp. 1774/2016 Principal Tomo II.

Ayala Rioja Perla vs. Chávez López Ulises. Especial Familiar 1 Acdo. Núm. Exp. 370/2024.

Cárdenas Alvarado Yaskin Guadalupe vs. Cruz Montes Gustavo. Controversias del Orden Familiar Familiar 1 Acdo. Núm. Exp. 1808/2024.

Castillo Castillo Martha Evelyn Gertrudis vs. Luis Alberto Almaguer López. Especial Familiar 1 Acdo. Núm. Exp. 826/2020.

Cataño Páez Héctor su Suices. Exh. Familiar 1 Acdo. en Exhorto. Núm. Exp. 1844/2024.

Constandce González Perla Isela vs. González Mendoza Roberto. Controversias del Orden Familiar Familiar 1 Acdo. Núm. Exp. 1748/2016.

Constandce González Perla Isela vs. González Mendoza Roberto. Controversias del Orden Familiar Familiar 1 Acdo. en Incidente. Núm. Exp. 1748/2016 Inc. de Pago de Pensiones Alimenticias Vencidas y No Pagadas.

Cravioto Cortés María de Los Dolores su Sucesión. Sucesorio Familiar 1 Acdo. Núm. Exp. 316/2024.

Cuéllar Contreras Miguel Ángel. Controversias del Orden Familiar Familiar 1 Acdo. Núm. Exp. 396/2024.

Enríquez Montes de Oca Karina vs. Muñoz Guzmán Alan Michel. Controversias del Orden Familiar Familiar 1 Acdo. Núm. Exp. 1000/2022.

Escontria Soto Adela. Sucesorio Familiar 1 Acdo. en Incidente. Núm. Exp. 1092/1986 Bis. 2 Inc. de Entrega y Pos. de Los Bienes de la Sucesión.

Fiscalia General de la República vs. Barbosa Huerta Luis Miguel Gerónimo. Sucesorio Familiar 2 Acdos. Núm. Exp. 1816/2024.

Flores Carrasco Edgar Armando su Sucesión. Sucesorio Familiar 1 Acdo. Núm. Exp. 364/2024.

Flores Lira María Teresa. Sucesorio Familiar 1 Acdo. en Otros. Núm. Exp. 48/2020 Secc. Tercera.

Fuentes García Roberto vs. Francisca Velarde Ruíz. Div. Incausado 1 Acdo. Núm. Exp. 1156/2010.

Fuerte Muñoz María. Sucesorio Familiar 1 Acdo. Núm. Exp. 452/1995.

Gárate Magos Evaristo Javier. Sucesorio Familiar 1 Acdo. Núm. Exp. 1068/2014.

García Gaspar Francisco vs. Urban Hernández Ofelia. Controversias del Orden Familiar Familiar 2 Acdos. Núm. Exp. 588/2022.

García Gaspar Francisco vs. Urban Hernández Ofelia. Controversias del Orden Familiar Familiar 1 Acdo. en Incidente. Núm. Exp. 588/2022 Inc. de Aumento de Pensión Alimenticia.

García Miranda Silvia Daniela vs. Eder Paredes Jaime. Controversias del Orden Familiar Familiar 1 Acdo. Núm. Exp. 2332/2013.

González Molina Rosa María vs. Del Valle Alvarado Arturo David. Controversias del Orden Familiar Familiar 1 Acdo. Núm. Exp. 1864/2022.

González Maya José Rosario. Sucesorio Familiar 1 Acdo. en Incidente. Núm. Exp. 312/1996 Inc. de Remoción de Albacea.

Gutiérrez Chávez Ramón Humberto su Sucesión. Sucesorio Familiar 1 Acdo. Núm. Exp. 1296/2024.

Gutiérrez Smith Teresa vs. Francois Marc Biard. Especial Familiar 1 Acdo. en Incidente. Núm. Exp. 578/2019 Inc. de Nul. Parcial y Modificación de la Clausula Sexta del Convn. de Cuatro de Octubre D.

Hernández Figueroa Carla Guadalupe vs. Arturo Pérez García. Especial Familiar 1 Acdo. Núm. Exp. 2032/2018.

Herrera Bernal José Alberto su Sucesión. Sucesorio Familiar 1 Acdo. Núm. Exp. 1586/2021.

Herrera de la Cruz Erick vs. Narváez Pérez Daniela. Controversias del Orden Familiar Familiar 2 Acdos. en Incidente. Núm. Exp. 1668/2021 Inc. de Cump. de Pensión Alimenticia.

Julieta Vázquez Ávila vs. José Luis Ramírez López. Controversias del Orden Familiar Familiar 2 Acdos. Núm. Exp. 1244/2024.

López Salinas Cristopher Emmanuel vs. Herrera Sánchez Osiris Citlalli. Controversias del Orden Familiar Familiar Expedientillo. 1 Acdo. Núm. Exp. 2046/2021.

Ludlow Echeverría José Javier. Juris. Voluntaria Familiar 1 Acdo. Núm. Exp. 34/2019.

López Romero Rosa María vs. Sergio Luis Díaz López. Div. Incausado 1 Acdo. Núm. Exp. 1608/2011.

Madrigal Jaimes María Fernanda vs. Uribe de Gante Hersell René. Controversias del Orden Familiar Familiar 1 Acdo. en Otros. Núm. Exp. 2038/2022 Tomo II.

María de Jesús Orozco Sánchez vs. José Rafael González. Controversias del Orden Familiar Familiar 1 Acdo. Núm. Exp. 1730/2024.

Marín Cruz José Luis su Sucesión. Sucesorio Familiar 1 Acdo. Núm. Exp. 182/2019.

Marti Palacios Elizabeth vs. Luis Alfonso Gándara Mujica. Controversias del Orden Familiar Familiar 1 Acdo. Núm. Exp. 2068/2019.

Martínez Martínez Rodrigo Enrique vs. Trejo Segura Jazmín. Especial Familiar 1 Acdo. en Incidente. Núm. Exp. 1386/2023 Cuadreno Incidental, Oct. 2024.

Muñoz Hernández Lorena vs. Ávila García Pedro. Exh. Familiar 1 Acdo. en Exhorto. Núm. Exp. 1850/2024.

Muñoz Zapata Pablo Idalio vs. Inocencia Solís González. Ord. Civil Familiar 1 Acdo. en Incidente. Núm. Exp. 948/2009 Inc. de Disminución de Pensión Alimenticia.

Nidia Dionisio Trujillo vs. Daniel del Ángel Acosta. Controversias del Orden Familiar Familiar 1 Acdo. Núm. Exp. 772/2024.

Ojeda Quiñones Yazmín y Gómez Espíndola Miguel Salvador. Juris. Voluntaria Familiar 1 Acdo. Núm. Exp. 338/2024.

Ortiz Torres Cándida. Juris. Voluntaria Familiar 1 Acdo. Núm. Exp. 1388/2024.

Ortíz Yáñez María Isabel vs. Rogelio Lugo García. Alim. Comparec. 1 Acdo. Núm. Exp. 1890/2010.

Pacheco Zacatenco Raquel vs. Anastacio Ramírez Corona. Controversias del Orden Familiar Familiar 1 Acdo. en Incidente. Núm. Exp. 1294/2018 Vía de Apremio.

Peláez Machorro Antonio su Sucesión. Sucesorio Familiar 1 Acdo. Núm. Exp. 1368/2022.

Rangel Ita Gilberto su Sucesión. Sucesorio Familiar 1 Acdo. Núm. Exp. 632/2018.

Reyes de Rosas Jazmín Raquel vs. Arjona Corona Rodrigo Carlos. Actos Prejudiciales Familiar Expedientillo. 1 Acdo. Núm. Exp. 1672/2022.

Riera Zepeda Karina vs. Romero Martínez Yahir. Exh. Familiar 1 Acdo. en Exhorto. Núm. Exp. 1848/2024.

Rivas Hernández José Víctor, su Suc. Int. 1 Acdo. Núm. Exp. 1846/2010.

Rivera Rocha Berenice Monserrat vs. Juan Carlos Sánchez Morales. Controversias del Orden Familiar Familiar 1 Acdo. en Incidente. Núm. Exp. 124/2014 Bis. 2 Inc. de Incumplimiento de Pago de Pensión Alimenticia 2.

Rodríguez Bravo Noé Gabriel vs. Villareal Silva Marcela. Controversias del Orden Familiar Familiar 1 Acdo. en Incidente. Núm. Exp. 1534/2018 Inc. de Incumplimiento de Pago de Pensiones Alimenticias.

Rodríguez Bravo Noé Gabriel vs. Villarreal Silva Marcela. Controversias del Orden Familiar Familiar 1 Acdo. Núm. Exp. 1534/2018 Tomo II Principal.

Salinas Camacho Karen Lizeth vs. De la Rosa Calva Luis Andre. Controversias del Orden Familiar Familiar 1 Acdo. Núm. Exp. 536/2024.

Tinajero Ramírez Jéssica vs. Carlos Evaristo Medina Rosas. Controversias del Orden Familiar Familiar Expedientillo. 1 Acdo. Núm. Exp. 170/2018.

Torres Téllez Girón Tania Elena vs. Julio César Mayen Zepeda. Controversias del Orden Familiar Familiar 2 Acdos. Núm. Exp. 2188/2014.

Trejo Rodríguez María del Carmen vs. Alejandro Sánchez Castillo. Controversias del Orden Familiar Familiar 2 Acdos. en Incidente. Núm. Exp. 1490/2012 Inc. de Cancel. de Alimentos.

Vargas Rosano Aurora. Sucesorio Familiar 1 Acdo. Núm. Exp. 1542/2015 Inc. de Remoción de Albacea.

Vargas Rosano Aurora. Sucesorio Familiar 1 Acdo. en Otros. Núm. Exp. 1542/2015 Secc. Tercera.

Vélez Martínez Elizabeth vs. Luis Ángel Jacobo Bárcenas. Controversias del Orden Familiar Familiar 1 Acdo. Núm. Exp. 1276/2019.

Victorica Valencia Karen vs. Bautista Castillo Jovani. Controversias del Orden Familiar Familiar 1 Acdo. Núm. Exp. 882/2023.

Vigueras Miranda Ma Guadalupe su Sucesión. Sucesorio Familiar 1 Acdo. Núm. Exp. 1812/2024.

Villalobos Martínez Araceli vs. Fuentes García Arturo. Exh. Familiar 1 Acdo. en Exhorto. Núm. Exp. 1854/2024.

SOLO CONSULTA
SOLO CONSULTA
SOLO CONSULTA

Zamudio Alonso Gloria Paola vs. Carlos Andrés Vallejo Camacho. Controversias del Orden Familiar Familiar 1 Acdo. Núm. Exp. 886/2017.

De Anda Elizondo Viridiana Guadalupe vs. Ávila García Óscar Edwin. Ord. Civil Familiar 1 Acdo. en Incidente. Núm. Exp. 30/2021 Inc. para Regular Las Consecuencias Inherentes a la Disol. del Vínculo Matrimonial.

ACUERDOS DEL 15 DE OCTUBRE DEL 2024 NO PUBLICADOS

Abel Camil Cecilia vs. Curel Gurza Adrián. Ord. Civil Familiar 1 Acdo. en Incidente. Núm. Exp. 1510/2022 Inc. para Regular Las Consecuencias Inherentes a la Disol. del Vínculo Matrimonial.

Aguilar Migueles Diana vs. González Franco Gergorio Mario. Exh. Familiar 1 Acdo. en Exhorto. Núm. Exp. 1838/2024.

Alonso Mancilla Carmen. Juris. Voluntaria Familiar 1 Acdo. Núm. Exp. 1094/2024.

Alvarado Montiel Rosa, su Suc. Int. 1 Acdo. Núm. Exp. 212/2011.

Andrea Amalinalli Pineda Valdez vs. Jesús Romero González. Controversias del Orden Familiar Comparecencia. 1 Acdo. Núm. Exp. 1846/2024.

Arana Sánchez Ubelia Patricia. Sucesorio Familiar 1 Acdo. Núm. Exp. 488/2010 Secc. Cuarta.

Arroyo Martín del Campo Sofía vs. Guevara Bermúdez José Antonio. Ord. Civil Familiar 1 Acdo. Núm. Exp. 328/2024.

Ávila Ayllon Janeth y Quiroz Ávila Octavio Alonso. Juris. Voluntaria Familiar 1 Acdo. Núm. Exp. 166/2023.

Ayala Uribe Víctor Manuel su Sucesión. Sucesorio Familiar Pasa a Sentencia. 1 Acdo. Núm. Exp. 1008/2017.

Azuara Castillo Francisco su Sucesión. Sucesorio Familiar 1 Acdo. Núm. Exp. 702/2024.

Barrera Velázquez Nepzula. Juris. Voluntaria Familiar 1 Acdo. Núm. Exp. 1704/2024.

Bazány Rueda Batuel Yolanda. Juris. Voluntaria Familiar 1 Acdo. Núm. Exp. 894/2022.

Becerril y Martínez José Margarito. Sucesorio Familiar 1 Acdo. Núm. Exp. 322/2014 Bis. 2 Secc. Cuarta.

Benítez González Ingrid Ayaledt vs. Raúl Mendoza Flores. Controversias del Orden Familiar 1 Acdo. Núm. Exp. 1954/2019.

Brito Lara Humberto. Sucesorio Familiar 1 Acdo. en Otros. Núm. Exp. 412/2023 Secc. Segunda.

Calzada Alejo Rebeca su Sucesión. Sucesorio Familiar 1 Acdo. Núm. Exp. 1466/2023.

Carmona Lozada Jéssica Susana vs. Rangel Luciano Enrique Javier. Controversias del Orden Familiar 3 Acdos. Núm. Exp. 192/2024.

Castellanos Sánchez Rafael Enrique Valentín su Sucesión. Sucesorio Familiar 1 Acdo. Núm. Exp. 1738/2021.

Castillo Fonseca Paula, su Sucesión. Sucesorio Familiar 1 Acdo. Núm. Exp. 378/2020.

Castro Noriega Ezequiel su Sucesión. Sucesorio Familiar 1 Acdo. Núm. Exp. 1242/2024.

Castro Palma Hatziry Itzel vs. Eslava del Monte Octavio. Especial Familiar 1 Acdo. Núm. Exp. 1010/2024.

Cedillo Cisneros María Antonieta. Sucesorio Familiar 1 Acdo. en Otros. Núm. Exp. 1158/2015 Secc. Cuarta.

Chischitz Rodríguez Francisco su Sucesión. Sucesorio Familiar 1 Acdo. Núm. Exp. 1230/2024.

Córdoba Quezada Miriam Jazmín vs. Salazar Aguirre Héctor. Especial Familiar 1 Acdo. en Incidente. Núm. Exp. 2018/2022 Inc. para Regular Las Consecuencias Inherentes a la Disol. del Vínculo Matrimonial.

Cruz Acosta Lizette vs. Brito Padilla Ricardo. Controversias del Orden Familiar 1 Acdo. Núm. Exp. 1556/2024.

Domínguez Lacroix Marcela Eufracia. Sucesorio Familiar 1 Acdo. Núm. Exp. 2232/2023.

Domínguez y Alarid Ema, su Suc. Sucesorio Familiar 1 Acdo. Núm. Exp. 1848/2012.

Dounce Villanueva Roberto. Sucesorio Familiar 1 Acdo. en Otros. Núm. Exp. 1294/2021 Secc. Segunda.

Ernestina Sánchez Reséndiz. Especial Familiar 1 Acdo. en Expedientillo. Núm. Exp. 1076/1996.

Escalona Ríos Lina. Controversias del Orden Familiar 1 Acdo. Núm. Exp. 154/1992.

Ferrer Zamayoa Rogelio su Sucesión. Sucesorio Familiar 1 Acdo. Núm. Exp. 1758/2024.

Flores Laguna Jazmín Itzayana vs. Zendejas Ehlers Edgar Javier. Controversias del Orden Familiar 1 Acdo. Núm. Exp. 1756/2021.

Flores Nepomuceno Amador su Sucesión. Sucesorio Familiar 1 Acdo. Núm. Exp. 1484/2023.

Galicia Velázquez Leonor su Sucesión. Sucesorio Familiar 1 Acdo. Núm. Exp. 754/2023 Secc. Tercera.

García Agapita Inocencia su Sucesión. Juris. Voluntaria Familiar 1 Acdo. Núm. Exp. 1036/2024.

García Lugo Thaila vs. Rodolfo Dávila Dávila. Exh. Familiar 1 Acdo. en Otros. Núm. Exp. 650/2020 Vía de Apremio.

Garduño Zavala Ignacio su Sucesión. Sucesorio Familiar 1 Acdo. Núm. Exp. 1674/2023.

Gongora de Alba Víctor Hugo vs. Ruíz Cabrera Alisson Nirvana. Controversias del Orden Familiar 1 Acdo. Núm. Exp. 1240/2024.

González Ramos Linda Sofía vs. Mario Eduardo Salas Monroy. Controversias del Orden Familiar 1 Acdo. Núm. Exp. 862/2018.

González Vázquez Bryans vs. Juan Manuel Colín Elizalde. Controversias del Orden Familiar 1 Acdo. Núm. Exp. 1812/2017.

González Sanchis Constantino Javier vs. Ana Isabel Llano Irusta. Especial Familiar 1 Acdo. Núm. Exp. 276/2016.

Gutiérrez González Dahida Josefina vs. Eduardo Aguirre Zamudio. Especial Familiar 1 Acdo. en Incidente. Núm. Exp. 1100/2020 Bis. 2 Inc. para Regular Las Consecuencias Inherentes a la Disol. del Vínculo Matrimonial Tomo II.

Guzmán Sánchez Jazmín y de la Cruz Anica Ilean vs. José Luis Avilés López y Iliam de la Cruz Anica. Controversias del Orden Familiar 1 Acdo. Núm. Exp. 1152/2008.

Hellely Iveet Islas Escobedo. Controversias del Orden Familiar 1 Acdo. Núm. Exp. 1806/2024.

Hernández Ayala Máximo, su Sucesión vs. Raigosa Raigosa Edgar Eduardo y Sánchez Mercado María Elena y Hernández Prado Máximo y Hernández Gutiérrez Jesús Octavio y Hernández Ayala María Irma. Sucesorio Familiar 2 Acdos. Núm. Exp. 862/2021.

Lara Hernández Sara vs. Daniel Santiago Hernández Pérez. Guarda y Cust. 1 Acdo. Núm. Exp. 1182/2004.

Lema Guerrero Aloisia vs. Velázquez Lema Karina. Controversias del Orden Familiar 2 Acdos. Núm. Exp. 1648/2024.

López Hernández Francisco vs. Corchado Jiménez Concepción. Ord. Civil Familiar 1 Acdo. en Incidente. Núm. Exp. 1644/2022 Inc. para Regular Las Consecuencias Inherentes a la Disol. del Vínculo Matrimonial.

Manuel Hernández Dulce Rosario vs. Salvador Torres Geoffrey Esau. Controversias del Orden Familiar 1 Acdo. Núm. Exp. 1902/2021.

Martínez Álamo Alfonso su Sucesión. Sucesorio Familiar 1 Acdo. Núm. Exp. 428/2023 Secc. Segunda.

Martínez Almaraz Elvira su Suc. Sucesorio Familiar 1 Acdo. Núm. Exp. 840/2015.

Martínez Hobart Carolina vs. Acuña de la Paz Juan Pablo. Ord. Civil Familiar 1 Acdo. en Incidente. Núm. Exp. 126/2013 Fórmese el Inc. de Pago de Pensiones Alimenticias No Pagadas y Actual. de Pensión Alim.

Maya González Agustina. Sucesorio Familiar 1 Acdo. en Incidente. Núm. Exp. 70/2015 Inc. de Remoción de Albacea.

Medina Palacios Jazmín vs. Bastida Godínez Miguel Ángel. Controversias del Orden Familiar 1 Acdo. Núm. Exp. 1012/2024.

Mendoza González Gustavo vs. Aguirre López Aidée. Controversias del Orden Familiar Expedientillo. 1 Acdo. Núm. Exp. 1746/2022.

Mercado Moreno Armando vs. Rita Sánchez Villanueva. Especial Familiar 1 Acdo. en Incidente. Núm. Exp. 864/2021 Bis. 2 Inc. para Regular Las Consecuencias Inherentes a la Disol. del Vínculo Matrimonial Tomo II.

Miranda Pérez Javier, su Sucesión. Sucesorio Familiar 1 Acdo. Núm. Exp. 22/2020 Inc. de Oposición a la Rendición de Cuentas.

Miranda Pérez Javier. Sucesorio Familiar 1 Acdo. en Otros. Núm. Exp. 22/2020 Secc. Segunda.

Moctezuma Arteaga Leonardo. Int. 1 Acdo. Núm. Exp. 2106/1978.

Montoya Montelongo José vs. Montoya Muñoz José Guadalupe. Sucesorio Familiar 1 Acdo. Núm. Exp. 1026/2024.

Moreno Sánchez Francisco su Sucesión. Sucesorio Familiar 1 Acdo. Núm. Exp. 1798/2024.

Morris Bustamante Warren Edward. Juris. Voluntaria Familiar 1 Acdo. Núm. Exp. 968/2024.

Muñoz Cortés Sammy Luisa Lee vs. Jiménez Pérez Orlando Fabián. Controversias del Orden Familiar 1 Acdo. Núm. Exp. 386/2013 Inc. de Aumento de Pensión Alimenticia.

Nieto Álvarez Sandra Angélica vs. Terrones Bautista Juan Armando. Controversias del Orden Familiar 1 Acdo. Núm. Exp. 1802/2024.

Olguín Martínez Ángel Iván vs. Morales Rogel Alicia. Controversias del Orden Familiar 1 Acdo. en Incidente. Núm. Exp. 48/2022 Bis. 2 Inc. de Modificación de Régimen de Visitas y Convivencias.

SOLO CONSULTA
SOLO CONSULTA
SOLO CONSULTA

Oros Elizalde Guadalupe vs. Galicia Méndez Enrique Antonio. Controversias del Orden Familiar 1 Acdo. Núm. Exp. 1544/2024.
Orozco Montoya Hugo Iván vs. Villalobos Galván Daisy. Ord. Civil Familiar 1 Acdo. en Incidente. Núm. Exp. 1496/2011 Inc. de Pensiones Vencidas y No Pagadas.
Pacheco Hernández Adolfo su Sucesión. Sucesorio Familiar Expedientillo. 1 Acdo. Núm. Exp. 864/2023.
Padilla López Claudia Yuriana vs. Campuzano Carranco Alejandro. Controversias del Orden Familiar 1 Acdo. Núm. Exp. 1300/2022.
Palacios Velázquez Yésica Liliana vs. César Alejandro Camarena Gracia. Controversias del Orden Familiar 1 Acdo. Núm. Exp. 604/2021.
Pérez Ángeles Manuela Filomena su Sucesión. Sucesorio Familiar 1 Acdo. Núm. Exp. 2110/2017.
Pérez Salazar Rosa Isela Guadalupe vs. Neri Rosas Christian Alexis. Controversias del Orden Familiar 1 Acdo. Núm. Exp. 242/2024.
Plata Rodríguez Angélica vs. Salazar Segura José Luis. Especial Familiar 1 Acdo. Núm. Exp. 336/2024.
Pradillo Camargo Víctor Hugo, su Suc. Sucesorio Familiar Expedientillo. 1 Acdo. Núm. Exp. 1150/2007.
Ramírez Rosas Felipe su Suc. Sucesorio Familiar 1 Acdo. Núm. Exp. 600/2015.
Ramírez Sánchez Argelia Alejandra vs. Mercado Hernández Julio César Alberto. Cont. Ord. Fam. 2 Acdos. Núm. Exp. 186/2003.
Ramos Ferrara Miguel Ángel vs. Santiago Granados Raquel. Exh. Familiar 1 Acdo. en Exhorto. Núm. Exp. 1640/2024.
Retana Jaime Rodrigo de Jesús vs. Rivera Salgado Sonia. Especial Familiar 1 Acdo. Núm. Exp. 964/2024.
Robles Gama Alfonso Froylan su Sucesión. Sucesorio Familiar 1 Acdo. Núm. Exp. 1068/2024.
Rodríguez Albores Kenia vs. Ponce Silva. Carlos Fernando. Controversias del Orden Familiar 1 Acdo. Núm. Exp. 2208/2023.
Rodríguez de Los Ríos Bárbara Verónica vs. Juan Francisco Borrayo Cabrera. Ord. Civil Familiar 1 Acdo. Núm. Exp. 2058/2014.
Román Lidia Clara vs. Alfonso Escorza Morales. Controversias del Orden Familiar 1 Acdo. Núm. Exp. 1158/2012 Tomo III.
Romero Mosco Rodrigo vs. Cabrera Guerrero Alejandra Isabel. Especial Familiar 1 Acdo. en Incidente. Núm. Exp. 474/2023 Inc. para Regular Las Consecuencias Inherentes a la Disol. del Vínculo Matrimonial.
Romero Pérez Bertha Patricia vs. Barrón Salas Arturo. Especial Familiar 1 Acdo. Núm. Exp. 562/2024.
Salazar Serrano Ana Rosa vs. Serrano Luna Georgina Guadalupe y Salazar Salazar Eloy. Sucesorio Familiar 1 Acdo. Núm. Exp. 980/2024.
Salinas Alcaraz Ana Luisa vs. Jacob Rabadán Martínez. Guarda y Cust. 1 Acdo. Núm. Exp. 1772/2011.
Sánchez Castro María Guadalupe vs. Palma Medina Pablo. Especial Familiar 1 Acdo. Núm. Exp. 812/2024.
Sánchez Robledo Mireya Gloria vs. David Villeda Rodríguez. Controversias del Orden Familiar 2 Acdos. Núm. Exp. 1748/2012.
Saucedo León José Jesús vs. Claudies López Culce María. Controversias del Orden Familiar 1 Acdo. en Incidente. Núm. Exp. 572/2017 Inc. de Cambio de Guarda y Custodia.
Sevilla Sánchez Eduardo su Sucesión. Sucesorio Familiar 1 Acdo. Núm. Exp. 1796/2024.
Soria Calderón Diego vs. Gutiérrez Cruz Karen Vanessa. Controversias del Orden Familiar 1 Acdo. Núm. Exp. 468/2024.
Tania Viviana Peña Grimaldo vs. Arturo Sánchez Landa. Controversias del Orden Familiar 1 Acdo. Núm. Exp. 1412/2024.
Tapia Díaz Vanessa vs. Valencia Valderrama José Alberto. Controversias del Orden Familiar 1 Acdo. Núm. Exp. 2016/2023.
Tenorio Rodríguez Paulina. Controversias del Orden Familiar 1 Acdo. en Otros. Núm. Exp. 1032/2020 Tomo II.
Torres Peralta Tania vs. Gindi Hanono Isaac. Vía de Apremio Familiar 1 Acdo. Núm. Exp. 1736/2023 de Ejecución.
Tovar Sáenz Edson Iván vs. Rubio Espinoza Ana Bertha. Controversias del Orden Familiar 1 Acdo. Núm. Exp. 1626/2024.
Ugalde Morales Nancy Lizbeth su Sucesión. Sucesorio Familiar 1 Acdo. Núm. Exp. 1754/2023.
Valdovinos Torres Concepción su Sucesión. Sucesorio Familiar 1 Acdo. Núm. Exp. 2136/2023.
Valencia Carpinteyro Adolfo vs. Ismenia Hernández Romero. Controversias del Orden Familiar 1 Acdo. Núm. Exp. 8/2013 Tomo II.
Vázquez Rangel Elisa, su Suc. Int. Expedientillo. 1 Acdo. Núm. Exp. 2146/2011.
Vega Rosales Vanessa y Rodríguez Ramírez Antonio. Controversias del Orden Familiar 1 Acdo. Núm. Exp. 1016/2024.
Villegas Juan vs. Flores Miria. Ord. Civil Familiar 1 Acdo. Núm. Exp. 986/2024.
Vázquez Licea Carlos Javier vs. Daniela Thomas Carrillo. Especial Familiar 1 Acdo. Núm. Exp. 1744/2018.
Vázquez Licea Carlos Javier vs. Daniela Thomas Carrillo. Especial Familiar 1 Acdo. en Incidente. Núm. Exp. 1744/2018 Bis. 2 Inc. de Compensación Tomo II.
Zago Castro Eira vs. Tovar Sánchez Miguel Ángel. Exh. Familiar 1 Acdo. en Exhorto. Núm. Exp. 1832/2024.
Zamora Pérez Navidad su Sucesión. Sucesorio Familiar 1 Acdo. Núm. Exp. 1508/2024.
NO PUBLICADOS
Lozano Aguilar Patricia, su Sucesión. Sucesorio Familiar 1 Acdo. Núm. Exp. 732/2021.
AUDIENCIA
Enríquez Alvarado Esperanza su Sucesión. Aud. 801 Cpc Sucesorio Familiar. 1 Audiencia. Núm. Exp. 2098/2023.
Sánchez Sánchez Osvaldo Concepción vs. Ávila Martínez Sthefany Areli. Aud. Controversias del Orden Familiar 1 Audiencia. Núm. Exp. 820/2024.
Suárez Monroy Esmeralda vs. Varela del Valle Jesús. Platica Con Menor Controversias del Orden Familiar 1 Audiencia. Núm. Exp. 2144/2023.
SECRETARIO PROYECTISTA MINISTERIO LEY:
LIC. ALEJANDRA LABASTIDA REYES

VIGÉSIMO NOVENO DE LO FAMILIAR

SECRETARÍA "A"
ACUERDOS DEL 16 DE OCTUBRE DEL 2024
SIN PUBLICACIÓN
ACUERDOS DEL 15 DE OCTUBRE DEL 2024 NO PUBLICADOS
Aguilera Muñoz Claudia Guadalupe vs. Lonngi Canseco Alejandro. Controversias del Orden Familiar 1 Acdo. Núm. Exp. 1300/2021.
Aguirre Hernández Keila vs. Castro Galván Oswaldo. Controversias del Orden Familiar Tomo II del Principal. 1 Acdo. Núm. Exp. 286/2023 Segundo Tomo.
Alvarado Vargas Carolina vs. Ramírez Reyes Jesús. Controversias del Orden Familiar 1 Acdo. Núm. Exp. 1102/2024.
Castro Álvarez Grecia Yadini vs. Fajardo García Erick. Ord. Civil Familiar 1 Acdo. Núm. Exp. 202/2024.
Chávez Miguel Lilia Karina vs. Ronal Iván Mardones Piñon. Especial Familiar 1 Acdo. Núm. Exp. 1380/2012.
Covarrubias Juambelz Isabel. Int. 1 Acdo. Núm. Exp. 1022/2010.
Fiesco Carrizosa Vanessa vs. Baldemar Hernández Pérez. Div. Incausado Principal. 2 Acdos. Núm. Exp. 1366/2011.
Flores Ramírez Patricia vs. Rodríguez López Manuel. Especial Familiar 1 Acdo. Núm. Exp. 832/2024.
Fonseca de la Rosa Ana Patricia vs. Rueda Alpizar César Clemente. Ord. Civil Familiar Tomo II. 1 Acdo. Núm. Exp. 552/2020.
García Frías Edith vs. Dircio Oliveros Alfredo Arturo. Controversias del Orden Familiar Inc. de Cancel. de Pensión A. 1 Acdo. en Incidente. Núm. Exp. 376/2012 Bis. 6 Inc. de Cancel. de Pensión Alimenticia.
Guevara Salazar Efraín su Sucesión. Sucesorio Familiar 1 Acdo. Núm. Exp. 766/2023.
Gutiérrez Avelar Iván vs. Zaldívar Granados Irma. Controversias del Orden Familiar 1 Acdo. Núm. Exp. 966/2024.
Hernández Amador María Elena vs. Ayala Méndez Víctor Hugo. Ord. Civil Familiar Inc. de Cump. de Pensión A. 1 Acdo. en Incidente. Núm. Exp. 1544/2014 Bis. 2 Inc. de Cump. de Pensión Alimenticia Provisional.
Huerta Santiago Cinthya Hayde vs. José Luis Aguilar Camarena. Controversias del Orden Familiar 1 Acdo. Núm. Exp. 1280/2012.
Lucas Campa Juan Carlos vs. López Kilos María Mayeli. Controversias del Orden Familiar 1 Acdo. Núm. Exp. 1020/2024.
Luz Esquivel Elvira su Suc. Sucesorio Familiar Principal. 1 Acdo. Núm. Exp. 1102/2020.
Márquez Fernández Abraham su Suc. Sucesorio Familiar Principal. 1 Acdo. Núm. Exp. 878/2017.
Martínez Marín Miriam vs. Rodríguez Pacheco Lus Ángel. Controversias del Orden Familiar 1 Acdo. Núm. Exp. 1264/2023.

SOLO CONSULTA
SOLO CONSULTA
SOLO CONSULTA

Martínez Sánchez Teodula Juana vs. Fermín Jiménez César. Especial Familiar Incidente. 1 Acdo. en Incidente. Núm. Exp. 606/2023 Bis. 4 Inc. de Cuestiones Inherentes a la Disol. del Vínculo Matrimonial.
Martínez de la O. Susana vs. Garrido García Pablo. Cont. Ord. Fam. Principal. 1 Acdo. Núm. Exp. 1076/2009.
Miranda Mendoza Alejandra vs. Erick González Ibarra. Especial Familiar 2 Acdos. Núm. Exp. 1688/2015.
Morales Fernández Guadalupe, su Sucesión. Sucesorio Familiar 2 Acdos. Núm. Exp. 780/2016.
Moreno Tenorio Maricela vs. Hernández Peralta Enrique. Controversias del Orden Familiar Inc. de Cancel. de Pensión A. 1 Acdo. en Incidente. Núm. Exp. 1364/2011 Bis. 11 Inc. de Cancel. de Pensión Alimenticia.
Muñoz Isidoro Rosa María Amalia vs. Jesús Tenorio González. Controversias del Orden Familiar 1 Acdo. Núm. Exp. 2292/2012.
Muñoz Juan Cedillo vs. Quiroz Jiménez María de Lourde. Controversias del Orden Familiar Inc. de Repos. de Autos. 1 Acdo. en Expedientillo. Núm. Exp. 170/2001 Inc. de Repos. de Autos.
Navarro Orozco Araceli vs. Oropeza Cervantes Víctor Hugo. Ord. Civil Familiar Principal. 1 Acdo. Núm. Exp. 680/2017.
Ortega Valgañon Juana su Sucesión. Sucesorio Familiar 1 Acdo. Núm. Exp. 1992/2023.
Pérez Courtade Luis vs. Rojas Ortega Blanca Banett. Especial Familiar Incidente. 1 Acdo. en Incidente. Núm. Exp. 1830/2021 Bis. 5 Inc. de Pensión Alimenticia Def. en Tramite.
Ramírez Castro Gabriela vs. Guzmán Partida Ulises. Controversias del Orden Familiar 2 Acdos. Núm. Exp. 858/2017.
Rangel Ríos Leonardo Roberto vs. Barrañon Hernández Karla Lorena. Controversias del Orden Familiar Entrega de Billetes. 1 Acdo. Núm. Exp. 470/2023.
Rivero Rivero Nancy Betzabe vs. Sánchez Naranjo Irving Mauricio. Especial Familiar 1 Acdo. Núm. Exp. 620/2024.
Rosales Espinoza Lizet vs. García Torres Jesús Salvador. Ord. Civil Familiar 1 Acdo. Núm. Exp. 2244/2023.
Sánchez Garay Nancy Anahi vs. Aguilera Espinosa Marco Antonio. Controversias del Orden Familiar 1 Acdo. Núm. Exp. 1920/2023.
Sánchez Hernández Daniel vs. Frías Martínez Yunuen. Especial Familiar Principal. 1 Acdo. Núm. Exp. 642/2021.
Santana González Rodolfo su Sucesión. Sucesorio Familiar 2 Acdos. Núm. Exp. 806/2024.
Santana Michel Celia su Suc. Sucesorio Familiar 1 Acdo. Núm. Exp. 626/2021.
Serrano Rivas Domitilo. Sucesorio Familiar 1 Acdo. Núm. Exp. 1394/2017.
Torres Cano Luís Fernando vs. Guerrero Ríos Joselín. Ord. Civil Familiar Principal. 1 Acdo. Núm. Exp. 132/2016.
Vázquez Ventura Liliana del Carmen vs. Maldonado Alcázar Carlos. Controversias del Orden Familiar 3 Acdos. en Incidente. Núm. Exp. 1696/2010 Bis. 1 Inc. de Cancel. de Alimentos.

AUDIENCIA

Pichardo Cano Ignacio Manuel vs. Hernández Martínez Anel. Platica Con Menor Controversias del Orden Familiar 1 Audiencia. Núm. Exp. 1050/2024.
Rodríguez Caballero Elsa Iveth vs. Romero Cano Daniel Alberto. Controversias del Orden Familiar 1 Audiencia. Núm. Exp. 838/2024.

SENTENCIAS INTERLOCUTORIAS

Reza Rodríguez María Gregoria. Especial Familiar Sent. Interl. 1 Núm. Exp. 968/2008 Inc. de Perdida de Derechos de la Sociedad Conyugal

EL SECRETARIO DE ACUERDOS
LIC. ALEJANDRO GUTIÉRREZ MARTÍNEZ

SECRETARÍA "B"

ACUERDOS DEL 16 DE OCTUBRE DEL 2024
SIN PUBLICACIÓN

ACUERDOS DEL 15 DE OCTUBRE DEL 2024 NO PUBLICADOS

Aguilar Muñiz Samuel su Sucesión. Sucesorio Familiar 1 Acdo. Núm. Exp. 3/2024.
Alonso Hernández María del Socorro su Suc. Sucesorio Familiar 1 Acdo. Núm. Exp. 1567/2015.
Arana Hernández Luisa Karen vs. Nava Ríos José Adrián. Controversias del Orden Familiar 1 Acdo. Núm. Exp. 1873/2019.
Avendaño Pérez Claudia Patricia vs. Soto García Manuel Eduardo. Especial Familiar 1 Acdo. Núm. Exp. 709/2024.
Becerril Enzastiga Jonathan Mizael vs. Hernández Valderrama Gabriela. Especial Familiar 1 Acdo. Núm. Exp. 1019/2022.
Carlos Arellano Jéssica Ingrid vs. Serrano García Víctor Jesús. Ord. Civil Familiar 2 Acdos. Núm. Exp. 493/2024.
Castro Aguilar Dulce María Esperanza vs. Godoy Rendón Javier. Especial Familiar 1 Acdo. Núm. Exp. 785/2024.
Cedillo Valdez Adrián. Sucesorio Familiar 1 Acdo. en Tercería. Núm. Exp. 1563/2000 Tomo II del Principal.
Celis Ramos Sonia vs. Martínez Cruz Luciano. Controversias del Orden Familiar 1 Acdo. Núm. Exp. 1009/2024.
Corona Santiago María de Lourdes su Sucesión. Sucesorio Familiar 1 Acdo. Núm. Exp. 1847/2023.
Cortés Sanabria Rodrigo vs. Aguilar Rubio Atletl Tonazihuatl. Controversias del Orden Familiar 1 Acdo. en Incidente. Núm. Exp. 1613/2016 Incidente de Cump. de Convn. (26 Septiembre 2024).
Cruz Castañeda María Magdalena vs. Miguel Alfonso Hiroshi Takiguchi de la Rosa. Controversias del Orden Familiar 2 Acdos. en Incidente. Núm. Exp. 1217/2003 Inc. de Cancel. de Pensión Alimenticia Provisional.
Esparragosa Soriano Alma Amalia vs. Hernández Castillo Pedro Omar. Controversias del Orden Familiar 1 Acdo. Núm. Exp. 417/2024.
Esquivel Moreno Virginia Patricia vs. Rodríguez Morales Erik. Controversias del Orden Familiar 1 Acdo. Núm. Exp. 75/2024.
Fabila Castillo Teresa su Sucesión. Sucesorio Familiar 1 Acdo. Núm. Exp. 1037/2024.
Flores Castillo Lizet Yarett vs. Bello Aangel José Antonio. Controversias del Orden Familiar 1 Acdo. Núm. Exp. 1191/2020.
Flores Delgado Vito vs. Flores Paulin Juan Caros y Flores Paulin Dulce Adriana. Controversias del Orden Familiar 1 Acdo. Núm. Exp. 43/2024.
Fuentes Rangel Luz Lilia vs. Ramírez Medellín Jonathan. Controversias del Orden Familiar Entrega de Billetes. 1 Acdo. Núm. Exp. 2283/2015.
García Lara Alberto Irham vs. Zarco Yáñez Ilse Nallely. Controversias del Orden Familiar 1 Acdo. Núm. Exp. 1375/2022.
Garcida Huerta Pilar vs. Tomás López Vargas. Controversias del Orden Familiar 1 Acdo. en Incidente. Núm. Exp. 461/1999 Inc. de Cancel. de Pensión Alimenticia.
Garduño Cruz Vianey vs. Márquez Durán Joel. Controversias del Orden Familiar 2 Acdos. en Incidente. Núm. Exp. 1137/2007 Inc. de Cancel. de Pensión Alimenticia.
Garnica Bartely Alejandro vs. Izzo Rivera Carla Tatiana. Especial Familiar 1 Acdo. en Incidente. Núm. Exp. 2091/2013 Bis. 1 Inc. Inherente a la Disol. del Vínculo Matrimonial (Primer Incidente).
Garnica Bertely Alejandro vs. Carla Tatiana Izzo Rivera. Especial Familiar 1 Acdo. en Incidente. Núm. Exp. 2091/2013 Vía de Apremio, Liquidación Parcial Sent. Interl. de de Trinta de Marzo del Dos Mil Dieci.
Gómez Chávez Arceli vs. González Miramóntes Miguel. Especial Familiar 1 Acdo. Núm. Exp. 1033/2023.
González Chihuahua Leopoldo su Suc. Sucesorio Familiar 1 Acdo. en Otros. Núm. Exp. 733/2021 Secc. Cuarta.
Granados Castillo Mercedes vs. Bautista del Castillo Zeus Homero. Especial Familiar 1 Acdo. Núm. Exp. 2171/2019.
Guarneros Lambarry Jéssica vs. Caracas Estrada Omar Octavio. Controversias del Orden Familiar 1 Acdo. en Otros. Núm. Exp. 259/2021 Tomo II Cuad. Principal.
Hernández Pérez Samuel Marcos vs. Muñoz Hidalgo Tatiana Margarita. Especial Familiar 1 Acdo. Núm. Exp. 1867/2023.
Hernández Ruíz Gustavo Alberto vs. Villagrána Paxtian Guadalupe. Controversias del Orden Familiar 1 Acdo. en Otros. Núm. Exp. 1403/2018 Tomo Dos.
Hernández García Lorena Elizabeth vs. Castillo Huitrón Eric. Controversias del Orden Familiar 1 Acdo. en Otros. Núm. Exp. 1147/2016 Tomo IV del Principal.
Ibarra Silva María Alejandra su Sucesión. Sucesorio Familiar 2 Acdos. Núm. Exp. 1673/2022.
Illescas Laris Dennis Ansonny vs. Marcial Ledezma Cynthia Stephanie. Controversias del Orden Familiar 1 Acdo. Núm. Exp. 447/2023.
Jacinto Ayala Virginia vs. Padilla Jiménez Guilebaldo. Ord. Civil Familiar 1 Acdo. Núm. Exp. 447/2024.
Jiménez Montes Gabriela vs. Arrazola Cortés Josué. Controversias del Orden Familiar 1 Acdo. Núm. Exp. 1247/2022 Tomo II del Cuad. Principal.

SOLO CONSULTA
SOLO CONSULTA
SOLO CONSULTA

Jiménez Tejeda Margalida su Sucesión. Sucesorio Familiar 2 Acdos. Núm. Exp. 2077/2023.
Lamas Kobashi Herlinda Laura. Juris. Voluntaria Familiar 2 Acdos. en Otros. Núm. Exp. 2265/2019 Tomo IV del Cuad. Principal.
Lamas y Kobashi Benjamín Alejandro su Suc. Sucesorio Familiar 1 Acdo. Núm. Exp. 2043/2019.
López Zepeda Ana Carmen vs. Escoto Cortés Ángel de Jesús. Controversias del Orden Familiar 1 Acdo. Núm. Exp. 533/2023.
Lozada Camilo Guadalupe su Sucesión. Sucesorio Familiar 1 Acdo. Núm. Exp. 35/2024.
Marcano Ávila Dilia Dorina vs. Munguía Sesma Roberto. Especial Familiar 1 Acdo. Núm. Exp. 997/2024.
Martínez Arteche Ruth su Suc. Sucesorio Familiar 1 Acdo. Núm. Exp. 679/2017.
Martínez Nava Ulises vs. García García Alma Griselda. Especial Familiar 1 Acdo. en Incidente. Núm. Exp. 211/2020 Inc. de Guarda y Custodia.
Martínez Rangel Verónica vs. Granillo Patlan Ismael. Controversias del Orden Familiar 2 Acdos. en Incidente. Núm. Exp. 1659/2010 Liquidación de Pensiones Adeudas.
Martínez Torres Bárbara Isse vs. Reyes Rincón Armando. Especial Familiar 1 Acdo. en Incidente. Núm. Exp. 933/2016 Inc. de Alimentos, Guarda y Custodia.
Monroy Sánchez Pedro. Sucesorio Familiar 1 Acdo. Núm. Exp. 993/2007 Secc. III.
Montaño López Dulce Alitzel vs. Pérez Zaragoza Luis Daniel. Controversias del Orden Familiar 1 Acdo. Núm. Exp. 89/2020.
Muñoz Sánchez Sergio su Sucesión. Sucesorio Familiar 1 Acdo. Núm. Exp. 265/2022.
Navarrete Velasco Mario Alberto vs. Godoy Bernal Martina Mariza. Controversias del Orden Familiar 1 Acdo. en Otros. Núm. Exp. 817/2021 Tomo Dos.
Ortiz Espinosa Marlene Fabiola vs. Roberto Hernández Garduño. Alim. Comparec. 1 Acdo. Núm. Exp. 2259/2011.
Paz Tapia Consuelo su Sucesión. Sucesorio Familiar 1 Acdo. Núm. Exp. 507/2024.
Pernia Ramírez Hernán vs. Méndez Albarrán Jeanette. Controversias del Orden Familiar 1 Acdo. Núm. Exp. 1433/2016.
Ponce Ramírez Ricardo Andrés vs. Ponce Montes Gustavo Enrique. Controversias del Orden Familiar 1 Acdo. Núm. Exp. 1109/2020.
Ramírez Díaz Jaime su Sucesión. Sucesorio Familiar 1 Acdo. Núm. Exp. 463/2023 Tomo II del Cuad. Principal.
Ramírez Rico Luis Enrique vs. San Juan Montiel Nataly Estephani. Controversias del Orden Familiar 1 Acdo. en Otros. Núm. Exp. 133/2023 Tomo II.
Ramírez Sánchez José. Sucesorio Familiar 1 Acdo. en Incidente. Núm. Exp. 261/2012 Inc. de Remoción de Albacea.
Romo Rico Daniel su Sucesión. Sucesorio Familiar 1 Acdo. Núm. Exp. 963/2024.
Rosas Luzan Susana vs. Herbert Martínez Reyes. Controversias del Orden Familiar Informe Sala. 1 Acdo. Núm. Exp. 1433/2015.
Rubio Mendoza Irene vs. Silva Añorve Carlos. Controversias del Orden Familiar 1 Acdo. Núm. Exp. 1759/2022.
Sánchez Valle María de Jesús vs. De Santiago Gómez Francisco. Controversias del Orden Familiar 1 Acdo. Núm. Exp. 1001/2024.
Sandoval Juárez Guadalupe. Sucesorio Familiar 1 Acdo. en Otros. Núm. Exp. 1027/2021 Secc. Cuarta.
Santiago Guzmán Juana su Suc. Sucesorio Familiar 1 Acdo. Núm. Exp. 997/2019.
Tammer Sakar Sarkis vs. Dulce María Venegas Moreno. Ord. Civil Familiar 2 Acdos. en Incidente. Núm. Exp. 821/2020 Tomo III del Inc. de Cambio de Guarda y Custodia.
Tammer Sakar Sarkis vs. Dulce María Venegas Moreno. Ord. Civil Familiar 1 Acdo. en Otros. Núm. Exp. 821/2020 Vía de Apremio de Pensión Alimenticia Abril 2023 a Agosto 2023.
Valenzuela Burgos Rebeca. Sucesorio Familiar 1 Acdo. en Incidente. Núm. Exp. 1077/2005 Inc. de Complemento de Inventario.
Vázquez Montoya Jesús su Suc. También Conocida como J Jesús Vázquez Montoya y/o Jesús Vázquez. Sucesorio Familiar 2 Acdos. en Otros. Núm. Exp. 839/2021 Secc. Cuarta.
Vázquez Vázquez Enelisa vs. Romero Sixto José Antonio. Controversias del Orden Familiar 1 Acdo. Núm. Exp. 569/2023.
Vega Escobedo José Carlos vs. Vega Sánchez Juan Carlos. Controversias del Orden Familiar 1 Acdo. Núm. Exp. 1667/2018.
Velasco Arzate Carolina vs. Mancilla Montes de Oca Luis Arturo. Especial Familiar 2 Acdos. en Incidente. Núm. Exp. 831/2023 Inc. de Pensión Alimenticia Definitiva.
Velasco Zamora Silvia Rosalba vs. Fuentes Martínez Octavio. Controversias del Orden Familiar 2 Acdos. en Incidente. Núm. Exp. 975/2007 Inc. de Cancel. de Pensión Alimenticia.
Villavicencio Hernández Alicia su Sucesión. Sucesorio Familiar 2 Acdos. en Otros. Núm. Exp. 117/2024 Secc. Cuarta.

AUDIENCIA

García Nava Gabriel su Sucesión. Sucesorio Familiar. 1 Audiencia. Núm. Exp. 997/2023.
Sánchez Velázquez Karina Maribel vs. Silva Serrano Luis Miguel. Turna a Sent. Controversias del Orden Familiar 1 Audiencia. Núm. Exp. 705/2024.

SENTENCIAS DEFINITIVAS DEL 15 DE OCTUBRE DEL 2024

Contreras Jiménez Francisco Javier vs. Santamaría Jiménez Maydeli. Especial Familiar Jpvm. - L- Sent- Def. 1 Sent. Def. en Otros. Núm. Exp. 93/2019 Tomo V.

SECRETARIO ACUERDOS MINISTERIO LEY:
LIC. ALEJANDRO GUTIÉRREZ MARTÍNEZ

TRIGÉSIMO DE LO FAMILIAR

SECRETARÍA "A"
ACUERDOS DEL 16 DE OCTUBRE DEL 2024

González Pérez Stephania Celeste vs. Salai Hasan González Rojas. Controversias del Orden Familiar Familiar Se Da por Notificado el Señor Salai. 1 Acdo. Núm. Exp. 629/2021.
Pérez Conde Alfonso. Sucesorio Familiar Autorizacón Séptimo Parrafo. 1 Acdo. Núm. Exp. 2211/2016 Cuarta Sección.

ACUERDOS DEL 15 DE OCTUBRE DEL 2024 NO PUBLICADOS

Aguilar Manzano Miriam Lorena vs. Murillo Pérez Efrén. Exh. Familiar 1 Acdo. en Exhorto. Núm. Exp. 1689/2024.
Albarrán Anaya María Fermina su Suc. Sucesorio Familiar Solicitan Copias Certificadas Lrr. 2 Acdos. Núm. Exp. 1639/2021 Secc. Segunda.
Aldana Donis María Silvia Graciela vs. Ramírez Cañada Nieves Filomena. Exh. Familiar 1 Acdo. en Exhorto. Núm. Exp. 1683/2024.
Álvarez García Karla Guadalupe vs. Picazo Sánchez Juan Gabriel. Controversias del Orden Familiar Ofrecen Prueb. Superveniente Lrr. 1 Acdo. Núm. Exp. 261/2024.
Avendaño Antolín Tayde su Sucesión. Sucesorio Familiar 1 Acdo. Núm. Exp. 1363/2023 Secc. Segunda.
Banda García Ana Cinthia vs. Plaza Delgado Óscar Francisco. Controversias del Orden Familiar Aud. de Pruebs. Con Convn. Definitivo. 1 Acdo. Núm. Exp. 47/2024.
Barranco Cruz Martín vs. Cruz Cruz Patricia. Exh. Familiar 1 Acdo. en Exhorto. Núm. Exp. 1593/2024.
Bravo González Guadalupe su Sucesión. Sucesorio Familiar Se Remite Test. y Se Devuelve Minuta Lrr. 1 Acdo. Núm. Exp. 1629/2023.
Briman Epelstein Enrique. Juris. Voluntaria Familiar #Desahoga Vista Mp, Exhiben Panilla de Gastos y Requerimiento a Personas. 1 Acdo. Núm. Exp. 1561/2024.
Camarillo Amaro Alejandro su Sucesión. Sucesorio Familiar Revoca Autr. Lrr. 1 Acdo. Núm. Exp. 1949/2022.
Carrillo Cedillo José Refugio su Sucesión. Sucesorio Familiar Solicitan Fecha de Aud. Lrr. 1 Acdo. Núm. Exp. 2177/2023.
Castillo Amézcua Rodolfo. Juris. Vol. #Consejo Local de Tutelas Se Apersona y Requerimiento de Información Tutriz. 1 Acdo. Núm. Exp. 2085/2011.
Cebada García Guadalupe. Juris. Voluntaria Familiar Consejo Local de Tutelas Informa Nombramiento/ Requerimiento a Tutriz para que Comparezca a Aceptar y Protestar Cargo. 1 Acdo. Núm. Exp. 981/2017.
Centeno Solórzano Jennj Lissette vs. Blanco Leyva Anastacio. Exh. Familiar 1 Acdo. en Exhorto. Núm. Exp. 1819/2024.
Cerón Sandoval Rosa Isela vs. Lozano Vargas Javier. Exh. Familiar 1 Acdo. en Exhorto. Núm. Exp. 1679/2024.
Cerrillos Roldán Karen Natali vs. Vidal Meza Diego Enrique. Controversias del Orden Familiar Autr. y Solicitan Girar Oficio Lrr. 1 Acdo. Núm. Exp. 617/2024.
Cohen Charaf José su Suc. vs. Sucesorio Familiar Se Solicita que Notif. de Segunda Secc. Surta por Boletín Judicial. 1 Acdo. Núm. Exp. 2153/2013.
Corona Domínguez Juana su Sucesión. Sucesorio Familiar Las Albacea Aperturan la Secc. Cuarta. 1 Acdo. Núm. Exp. 1861/2023 Cuarta Sección.

SOLO CONSULTA
SOLO CONSULTA
SOLO CONSULTA

Covarrubias Milguel Azucena vs. Ricardo Ruíz Aguilar. Controversias del Orden Familiar la Señora Alejandrsa Díaz Rodríguez Solicita Se Le Requiera Al Señor Ricardo Ruíz Aguilar el Pago Alimentos No Pagados. 2 Acdos. Núm. Exp. 557/2020.

Cruz Trejo Josué Francisco vs. Cruz Gallardo Juan. Exh. Familiar 2 Acdos. en Exhorto. Núm. Exp. 969/2024.

Cuateco Cabellero Sonia vs. Martínez González Ricardo. Especial Familiar Comparecencias de Ratif. de Convn. (Comentado y Corregido). 1 Acdo. Núm. Exp. 143/2024.

Díaz Rodríguez Alejandra vs. Mendoza López Erick Jonathan. Controversias del Orden Familiar Exhibe Minuta de Oficio Acusa Rebeldia y Solicita Se Le Decrete Ensu Fabor la Guarda y Custodia. 4 Acdos. Núm. Exp. 1451/2024.

Enríquez Rodríguez Paulina vs. Manzano del Castillo Rafael. Especial Familiar Contesta Demanda Dom. y Autorizaciones. 2 Acdos. Núm. Exp. 887/2024.

Feria Cruz Gonzalo Isaías. Sucesorio Familiar Solicitan Poner a Disposición de Notario Lrr. 1 Acdo. Núm. Exp. 2013/2017.

García Cisneros Alma Rosa vs. Alberto Torrescano Ibarra. Controversias del Orden Familiar Aclaración. 1 Acdo. en Incidente. Núm. Exp. 385/1999 Inc. de Cancel. de Pensión Alimenticia.

García Sandoval Ana Laura vs. Siordia Chávez Jonatan Adalberto. Especial Familiar Exh. Debidamente Diligenciado Lrr. 1 Acdo. Núm. Exp. 811/2024.

Garduño Méndez Lizeth vs. Ruíz Guzmán Daniel. Especial Familiar Solicitan Aclarar Sent. Lrr. 1 Acdo. Núm. Exp. 19/2024.

Hernández Perea Vicente su Sucesión. Sucesorio Familiar Admisorio. 1 Acdo. Núm. Exp. 1817/2024.

Hernández Pérez Rafael su Sucesión. Sucesorio Familiar Autoriza Mands., Así como Señala Nuevo Dom., la Señora María. 1 Acdo. Núm. Exp. 913/2022.

Hernández Ramos Martha su Sucesión. Sucesorio Familiar Solicitan Copias Certificadas. 1 Acdo. Núm. Exp. 1971/2023.

Jiménez Olivares Marisol vs. Gómez González Jesús. Exh. Familiar 1 Acdo. en Exhorto. Núm. Exp. 1657/2024.

Juárez Arellano María del Carmen. Sucesorio Familiar Llegada del Archivo Judicial. 1 Acdo. Núm. Exp. 321/2020.

Kutz de la Mora María Magdalena su Sucesión. Sucesorio Familiar Validad del Sicor. 2 Acdos. Núm. Exp. 253/2024.

Landeros Granados Amparo. Sucesorio Familiar Exhiben Copias Certificadas y Solicitan Acumulación. 1 Acdo. Núm. Exp. 975/2018.

Leal Ramírez Mario. Sucesorio Familiar Notario Autoriza Personas para que Recojan Los Autos. 1 Acdo. Núm. Exp. 491/2020.

Maldonado Hernández Pilar vs. Rosales Cerón Pedro. Exh. Familiar 1 Acdo. en Exhorto. Núm. Exp. 1703/2024.

Martínez Berlin Alejandra Eliane vs. Víctor Naum Silva Luna. Especial Familiar Devuelven Minuta Lrr. 1 Acdo. en Incidente. Núm. Exp. 2161/2010 Inc. de Pago de Pensiones Vencidas, No Pagadas.

Martínez Luna Diana vs. Salas López Guillermo. Controversias del Orden Familiar Revoca Domicilios y Autorizados y Señala Nuevo Dom. y Autoriza Lrr. 1 Acdo. Núm. Exp. 1777/2022.

Medina Navarro Rubén su Sucesión. Sucesorio Familiar Desahogo Mp Lrr. 1 Acdo. Núm. Exp. 597/2024.

Mejía Vargas Miriam vs. Avilez Ramírez Marco Antonio. Controversias del Orden Familiar Informe Lrr. 1 Acdo. Núm. Exp. 2103/2023.

Meléndez Ortiz Norma Lidia vs. Herrera Hurtado Miguel Ángel. Alim. Señor Miguel Ángel Interpone Inc. de Cancel. (Comentado). 1 Acdo. Núm. Exp. 247/2006.

Méndez Santa su Sucesión. Sucesorio Familiar Solicitan Se de Cump. a Notif. Lrr. 1 Acdo. Núm. Exp. 131/2024.

Miranda Beaujean Virginia. Sucesorio Familiar Se Sustituye Interventor Judicial por Fallecimiento/ Se Solicitan Copias Certificadas. 1 Acdo. Núm. Exp. 297/2008.

Miranda Mederos Arturo Arquimides vs. Miranda Ávila Fernandeo Zabdiel. Exh. Familiar 1 Acdo. Núm. Exp. 2261/2023.

Molina Ramírez Ricardo su Sucesión. Sucesorio Familiar #Desahogo Vista Mp, Auto Declaratoria Heredero y Req. Albacea. 1 Acdo. Núm. Exp. 589/2024.

Montero Astorga Angélica. Sucesorio Familiar Autorizan y Señalan Nuevo Dom. para Oir y Recibir Notificaciones Lrr. 1 Acdo. Núm. Exp. 1843/2017.

Muñoz Martínez Yiredy y Muñoz Martínez Cendi. Exh. Familiar 1 Acdo. en Exhorto. Núm. Exp. 1821/2024.

Narváez Mancera Rosa María su Sucesión. Sucesorio Familiar Informe, Se Señala Aud. Art. 1561 Cód. Civil. 1 Acdo. Núm. Exp. 609/2024.

Nava Manterola Jorge Antonio. Juris. Voluntaria Familiar Solicitan Exh. Lrr. 1 Acdo. Núm. Exp. 1453/2022.

Navarro Toscano Alicia vs. Jesús Román Osorio Aguayo. Controversias del Orden Familiar Se Da por Not. de la Llegada de Autos la Señora Alicia. 1 Acdo. Núm. Exp. 1209/2016.

Ortiz Martínez Juan Fausto vs. García Towns María del Rosario. Exh. Familiar 1 Acdo. en Exhorto. Núm. Exp. 1533/2024.

Pérez Cano Estanislao vs. Hernández García Juana. Exh. Familiar 1 Acdo. en Exhorto. Núm. Exp. 1827/2024.

Ponce Hernández Tobías su Sucesión. Sucesorio Familiar Solicitan Corrección, Desahogan Requerimiento y Señalan Corro Electrónico Lrr. 1 Acdo. Núm. Exp. 1493/2024.

Prudencio Colín Rosa su Sucesión. Sucesorio Familiar Solicitan Se Apruebe Secc. Segunda. 1 Acdo. Núm. Exp. 1775/2022 Secc. Segunda.

Ramírez Salvador Miguel Ángel vs. Vargas Cordero Samadhi. Controversias del Orden Familiar Contesta Demanda Dom. y Autorizaciones. 1 Acdo. Núm. Exp. 1369/2024.

Rangel Ávila Ariadna Elizabeth vs. Rangel García Rolando. Controversias del Orden Familiar Informe. 2 Acdos. Núm. Exp. 679/2023.

Reyes Piña Gabriela vs. Aguilar Romero Roberto. Exh. Familiar 1 Acdo. en Exhorto. Núm. Exp. 1761/2024.

Reynoso Lozada Augusto vs. Barrientos Sánchez Angélica. Especial Familiar Joven Ian Hace Manifestaciones de Apel. de Señora Angélica. 1 Acdo. en Incidente. Núm. Exp. 1245/2013 Inc. de Reduc. de Pensión Alimenticia.

Rivera Islas María Josefina vs. Cristian Córdova Pereyra. Controversias del Orden Familiar Dada Nueva Cuenta Aclarción de Nombres. 1 Acdo. en Incidente. Núm. Exp. 395/2004 Inc. de Pago de Alimentos Vencidos y No Pagados.

Rodríguez Sánchez José su Sucesión. Sucesorio Familiar Ssolicita Señalemos Aud., 815 por la Señora Josefina. 1 Acdo. Núm. Exp. 751/2024.

Romero Vázquez Marina vs. Tequimila Galindo José Félix. Exh. Familiar 1 Acdo. en Exhorto. Núm. Exp. 1589/2024.

Rosas Armenta María Guadalupe vs. Vera Segura Enrique. Controversias del Orden Familiar Informe. 1 Acdo. en Incidente. Núm. Exp. 531/1993 Inc. de Cancel. de Pensión Alimenticia.

Rueda Gómez Ramón su Suces. También Conocido como J. Ramón Rueda Gómez. Exh. Familiar 1 Acdo. en Exhorto. Núm. Exp. 1823/2024.

Saldívar Rojas Teresa su Sucesión. Sucesorio Familiar Exhiben Contrato de Cesión de Derechos Hereditarios. 1 Acdo. Núm. Exp. 661/2023 Secc. Segunda.

Sánchez Solís Ma Esther. Sucesorio Familiar Informe Lrr. 1 Acdo. Núm. Exp. 535/2024.

Sandoval Hernández Eva. Juris. Voluntaria Familiar Admisorio. 1 Acdo. Núm. Exp. 1825/2024.

Segura Ponce Ilsy Estrella vs. Monroy Fernández Ricardo. Alim. Comparec. Revocan y Autorizan Lrr. 1 Acdo. Núm. Exp. 1313/2002.

Serrano Zavala Felisa vs. Lozano López Daniel. Controversias del Orden Familiar Solicitan Copias Certificadas y Se Acuerde su Escrito Presentado el 11 de Julio del 20024. 1 Acdo. Núm. Exp. 2133/2022.

Ugalde Salmerón María Guadalupe vs. Carreón Cerrillo Geovanni. Exh. Familiar 1 Acdo. en Exhorto. Núm. Exp. 1681/2024.

De Robina Cordera Carla vs. Valero Robles Leonardo. Ord. Civil Familiar Solicitan Elaborar Cedula Lrr. 1 Acdo. Núm. Exp. 461/2023.

MAL PUBLICADOS

González Delmotte Gabriel vs. Rossana Padilla Silva. Especial Familiar Señor Interpone Recurso. 1 Acdo. en Incidente. Núm. Exp. 827/2019 Inc. de Compensación.

AUDIENCIA

Fuentes Gómez Marina Ceclia vs. Gervacio González Antonio. Aud. de Platica Con Personas Se Designa Perito Especial Familiar. 1 Aud. en Incidente. Núm. Exp. 1507/2023 Inc. de Liquidación de Soceidad Conyugal.

Luna Cerón María Macaria Vicenta vs. Salazar Luna María de la Luz y Salazar Luna Sebastián. Platica Con Personas para No Violencia Controversias del Orden Familiar 1 Audiencia. Núm. Exp. 1131/2024.

Pérez Pérez María Natalia vs. Vallejos Muñoz Luis Gonzalo. Aud. 272 B, Se Dicta Sent. de Div. Especial Familiar. 1 Audiencia. Núm. Exp. 2173/2023.

SOLO CONSULTA
SOLO CONSULTA
SOLO CONSULTA

Velasco Coquis Cinthya vs. Olvera Valero Cristohper Manuel. Platica Con Adolescente Con Convn. Def. Ord. Civil Familiar. 1 Aud. en Incidente. Núm. Exp. 475/2023 Inc. Guarda y Custodia y Alimentos.

NO PUBLICADOS

Rodríguez Sánchez José su Sucesión. Aud. 815 Sin Asistencia Sucesorio Familiar. 1 Audiencia. Núm. Exp. 751/2024.

AUXILIAR MINISTERIO LEY:

LIC. HÉCTOR YAOTZIN GONZÁLEZ VELÁZQUEZ

SECRETARÍA "B"
ACUERDOS DEL 16 DE OCTUBRE DEL 2024

Guzmán Palominio Roxana vs. Figueroa Reyes Arturo Joaquín. Controversias del Orden Familiar Familiar Aclaración de Auto. 1 Acdo. Núm. Exp. 1470/2023.

ACUERDOS DEL 15 DE OCTUBRE DEL 2024 NO PUBLICADOS

Aguilar Talamantes Rafael Ignacio. Sucesorio Familiar Gerardo Autoriza Perosnas. 1 Acdo. Núm. Exp. 1694/2017.

Aguilar Talamantes Rafael Ignacio. Sucesorio Familiar Gerardo Autoriza Personas. 1 Acdo. en Otros. Núm. Exp. 1694/2017 Secc. Tercera.

Balderas García Iván Israel vs. Santana Ramos Alma Rosa. Controversias del Orden Familiar Cedula Diligenciada Lrr. 1 Acdo. Núm. Exp. 1418/2024.

Barajas Muñoz Ignacio su Sucesión. Sucesorio Familiar Certificación Designación Interventor. 1 Acdo. Núm. Exp. 676/2024.

Bárcena Sánchez Alejandro su Sucesión. Sucesorio Familiar Admisorio. 1 Acdo. Núm. Exp. 1816/2024.

Bedolla Alvarado J Refugio su Sucesión. Sucesorio Familiar 1 Acdo. Núm. Exp. 374/2023.

Bobadilla Velázquez Daniel Enrique vs. Nancy Adelaida Cortez Saldívar. Especial Familiar Actuaria Regresa Cedula Sin Diligenciar. 1 Acdo. Núm. Exp. 650/2014.

Caballero Almaraz María Alejandra vs. Reyes Caballero Rocío y Ríos Gutiérrez Óscar Josué. Controversias del Orden Familiar Mandataria Judicial Solicita Se Gire Oficio a la Dirección de Evaluación Psicológica. 5 Acdos. Núm. Exp. 802/2024.

Cabrera Ramírez Briant Axel vs. Vázquez Martínez Fabiola. Exh. Familiar 1 Acdo. en Exhorto. Núm. Exp. 1648/2024.

Castañeda Peña Vicente su Sucesión. Sucesorio Familiar Admisorio. 1 Acdo. Núm. Exp. 1828/2024.

Castul Zapata Priscila Estephany vs. Marín Moreno Edgar Christian. Controversias del Orden Familiar Suspende Citac para Dictar Sent. 1 Acdo. en Incidente. Núm. Exp. 684/2020 Inc. de Pago de Pensiones Alimenticias Vencidas.

Corona Rivera Clara vs. Díaz Vázquez Jorge Esteban. Controversias del Orden Familiar Solicitan Oficio para Informar Cump. Lrr. 1 Acdo. Núm. Exp. 230/2024.

Cortés Gutiérrez Esther su Sucesión. Sucesorio Familiar Cedula Sin Diligenciar Lrr. 1 Acdo. Núm. Exp. 1478/2024.

Cruz Espinoza Wendy Yaqueline vs. Rivera Ramírez Obed. Controversias del Orden Familiar Escritos Wendy Yaqueline Espinoza. 1 Acdo. Núm. Exp. 1446/2024.

Días Moreno María del Rosario. Sucesorio Familiar Escrito y Copias Certificadas Gonzalo. 1 Acdo. Núm. Exp. 778/2018.

Díaz Picheto Mario su Suc. Sucesorio Familiar Se Declara Validez del Testamento/Se Hace Nombramiento de Albacea/Se Requiere para que Acepte y Protesta Cargo/Ld. 1 Acdo. Núm. Exp. 1120/2020.

Domínguez Villar Porfirio su Sucesión. Sucesorio Familiar Admisorio. 1 Acdo. Núm. Exp. 1824/2024.

Escalante Hernández Esmeralda vs. Anguiano Domínguez Juan Ramón. Exh. Familiar 1 Acdo. en Exhorto. Núm. Exp. 1826/2024.

Escamilla Ramírez Concepción vs. Miguel Ángel Zamudio Ruvalcaba. Especial Familiar Escrito Concepción Escamilla. 1 Acdo. Núm. Exp. 180/2020.

Flores Gómez Rosa Ma vs. Reyes Saucedo J. Josus. Exh. Familiar 1 Acdo. en Exhorto. Núm. Exp. 1818/2024.

Fuertes Velázquez Edgar vs. Téllez Barrón Janely. Ord. Civil Familiar Aclaración de Clausula y Vista Lrr. 1 Acdo. Núm. Exp. 862/2023.

Galicia Villanueva Victoria. Sucesorio Familiar Se Regulariza Procedimiento/Se Nombra Albacea por Ser Único y Universal Heredero/Ld. 1 Acdo. Núm. Exp. 1344/2021.

García Téllez Javier vs. Flora Inés de Guadalupe Boldo Santos. Ord. Civ. Aclaración de Auto. 1 Acdo. Núm. Exp. 1502/2010.

Gómez Morales Diana María vs. Hernández Hernández Eduardo. Controversias del Orden Familiar Escrito Diana María. 1 Acdo. Núm. Exp. 476/2024.

Gutiérrez Gustavo Guzmán vs. Sebastián Vicente Gustavo. Exh. Familiar 3 Acdos. en Exhorto. Núm. Exp. 1630/2024.

Hernández Vera Jésica Yadira vs. Jarquín Hernández Félix. Controversias del Orden Familiar Desahoga Prevención Lrr. 1 Acdo. Núm. Exp. 1556/2009 Inc. de Cesación de Pensión Alimenticia.

Herrera García Oswaldo vs. Macías Valgañon Ana Paulina. Exh. Familiar 1 Acdo. en Exhorto. Núm. Exp. 1822/2024.

Islas María Estela su Sucesión. Sucesorio Familiar Cohers. Emiten Voto para Nombramiento de Albacea. 1 Acdo. Núm. Exp. 798/2023.

Lira Cruz Juana María vs. Francisco Mena Vázquez. Controversias del Orden Familiar Señor Soñicita Pasar a Sentencia/Falta Informe del Imss Solicitado por la Señora/Ld. 1 Acdo. Núm. Exp. 340/2021.

López Cruz Lesly Amparo vs. Vargas Castañeda José Narciso. Exh. Familiar 1 Acdo. en Exhorto. Núm. Exp. 1652/2024.

López Quintero Hortensia Karina vs. Islas Domínguez Luis Roberto. Controversias del Orden Familiar Razon de Notif. Personal Lrr. 1 Acdo. Núm. Exp. 1534/2023.

Maldonado Peralta María de la Luz vs. Ávila Maldonado Luz Arleth. Exh. Familiar 1 Acdo. en Exhorto. Núm. Exp. 1080/2024.

Marín Bailón Casiano vs. Ríos Hernández Noemí. Exh. Familiar 1 Acdo. en Exhorto. Núm. Exp. 1620/2024.

Martínez Bourguet Ekaterine vs. José Francisco Torres Cisneros. Especial Familiar #Entrega de Billete. 1 Acdo. Núm. Exp. 662/2019.

Martínez Cervantes Alicia su Sucesión. Sucesorio Familiar Señora Solicita Se Dicte Declaratoria de Herederos. 1 Acdo. Núm. Exp. 84/2024.

Martínez Delgado Nallely Carolina vs. Seberiano Espinoza Roberto. Controversias del Orden Familiar Admisorio. 1 Acdo. Núm. Exp. 1820/2024.

Martínez Vázquez Iván Geovanni su Sucesión. Sucesorio Familiar Oficio Ministerio Público. 1 Acdo. Núm. Exp. 1540/2022.

Mastache y Gómez Antonia su Suc. Sucesorio Familiar Notario. 3 Acdos. Núm. Exp. 1462/2019.

Medina Medina Josefina vs. Eric Jonathan Vargas Cruz. Controversias del Orden Familiar Oficios Localización. 1 Acdo. Núm. Exp. 956/2021.

Méndez Olmedo Julio Iván vs. Islas Téllez Indira Alejandra. Ord. Civil Familiar Cedula de Notificación. 1 Acdo. Núm. Exp. 104/2023.

Mota Aguilar Sergio. Int. Expdllo. Correo Archivo Judicial. 1 Acdo. Núm. Exp. 328/2008.

Muñoz Arroyo María del Carmen su Sucesión. Sucesorio Familiar Mandatario Solicita Se Señale Fecha de Audiencia. 1 Acdo. Núm. Exp. 784/2023.

Olmos Ramírez Candelario su Sucesión. Sucesorio Familiar Albacea Inicia Segunda Sección. 1 Acdo. Núm. Exp. 306/2023 Secc. Segunda.

Ramírez Cruz Berenice vs. Colín Ortiz Saúl. Exh. Familiar 1 Acdo. en Exhorto. Núm. Exp. 1462/2024.

Ramírez Santiago Eduardo Eleazar vs. Raquel García Díaz. Especial Familiar Escrito Raquel García. 1 Acdo. Núm. Exp. 1032/2020.

Ramos Vital Angélica vs. Cerón Maturano Víctor Hugo. Controversias del Orden Familiar #Comparencia por Alimentos Exhorto. 1 Acdo. Núm. Exp. 1846/2024.

Ramos Zempoalteca Miguel Ángel su Sucesión. Sucesorio Familiar Escrito de Fernando Ramos. 1 Acdo. Núm. Exp. 28/2018.

Rodríguez González Mary Clara vs. Jorge Arriaga Toribio. Alim. Oficio Defensa Nacional. 1 Acdo. Núm. Exp. 422/2008.

Rodríguez Soriano Bruno vs. Rodríguez Lacheño Ricardo. Controversias del Orden Familiar 1 Acdo. Núm. Exp. 1170/2024.

Sánchez López Gabreiela Itzel vs. Sosa Castillo José Luis. Exh. Familiar 1 Acdo. en Exhorto. Núm. Exp. 1674/2024.

Santoyo Martínez Avelina vs. José Raymundo Rosas García. Controversias del Orden Familiar Escrito Josefina. 4 Acdos. Núm. Exp. 620/2007 Bis. 1.

Sotero Soriano Angélica María vs. Lorenzo Bulmaro Hernández García. Especial Familiar Escrito de Luis Arroyo Estrada. 1 Acdo. Núm. Exp. 134/2020.

Tavarez González Flor Jazmín vs. Pérez Ávalos Omar. Exh. Familiar 1 Acdo. en Exhorto. Núm. Exp. 1688/2024.

SOLO CONSULTA
SOLO CONSULTA
SOLO CONSULTA

Torres García Juana vs. Hernández Hernández Refugio. Exh. Familiar 1 Acdo. en Exhorto. Núm. Exp. 1704/2024.
Trujillo Pérez Eduardo su Sucesión. Sucesorio Familiar 1 Acdo. Núm. Exp. 26/2022.
Vanegas García Elías su Sucesión. Sucesorio Familiar Acept. de Cargo de Albacea. 1 Acdo. Núm. Exp. 900/2023.
Vargas Bautista Irma vs. Del Valle Moreno Eduardo. Ord. Civil Familiar Escrito Lionel Eduardo. 1 Acdo. Núm. Exp. 926/2023.
De la Rosa Bravo Lizbeth Abigail vs. Arcos García Francisco Javier. Controversias del Orden Familiar 1 Acdo. Núm. Exp. 1486/2024.
MAL PUBLICADOS
Granados Antonia Yolanda Robles Melo vs. Zenil Granados Enrique. Especial Familiar Se Sube Auto Correcto. 1 Acdo. Núm. Exp. 294/2022.
Maldonado Castro Alejandro Virgilio su Sucesión. Sucesorio Familiar Señor Recurre Auto. 1 Acdo. Núm. Exp. 652/2021.
AUDIENCIA
Guerra Sánchez Érika vs. Mora Hernández Alejandro. Aud. 272- B Se Dicta Sent. Ord. Civil Familiar. 1 Audiencia. Núm. Exp. 550/2023.
Martínez Zamora Pilar vs. Torrijos Hernández Omar. Aud. Platica Con Partes Controversias del Orden Familiar 1 Audiencia. Núm. Exp. 254/2024.
Rivera Vicuña Delia Patricia vs. Ramírez Reyes Joaquín Edmundo. Aud. Sin Asistencia de Partes Controversias del Orden Familiar 1 Audiencia. Núm. Exp. 1358/2024.
Vera Marcos Laura vs. González Torres Antonio de Jesús. Aud. Plática Con Niño y Adolescente Controversias del Orden Familiar 1 Audiencia. Núm. Exp. 1998/2021.

LA SECRETARIA DE ACUERDOS
LIC. MARIELA LABASTIDA SÁNCHEZ

TRIGÉSIMO PRIMERO DE LO FAMILIAR

SECRETARÍA "A"
ACUERDOS DEL 16 DE OCTUBRE DEL 2024

Colorado Gutiérrez Iris vs. López Reyes Sergio. Especial Familiar Aud272 A. 1 Acdo. Núm. Exp. 321/2024.

ACUERDOS DEL 15 DE OCTUBRE DEL 2024 NO PUBLICADOS

Bueno Rodríguez Yazmín vs. Hernández Fernández Gerardo. Especial Familiar 1 Acdo. Núm. Exp. 2079/2022.
Calleja Vera Luis Amado vs. González García Jhosiane. Controversias del Orden Familiar 1 Acdo. Núm. Exp. 739/2024.
Careta Landeros Karla Janet vs. Molina Conzuelo Hugo. Controversias del Orden Familiar 1 Acdo. Núm. Exp. 359/2024.
Cisneros Villalobos Elizabeth Paloa vs. Hernández de la Cerda José Roberto. Controversias del Orden Familiar Tomo IV Principal. 3 Acdos. Núm. Exp. 703/2023 Tomo IV Principal.
Colín Ricardez María del Carmen vs. Saavedra Barbosa Carlos. Controversias del Orden Familiar 1 Acdo. Núm. Exp. 1493/2024.
Díaz Juárez Estefania Mariel vs. Briones Carbajal Saúl Alejandro. Especial Familiar 1 Acdo. Núm. Exp. 351/2024.
Durán Lara José. Sucesorio Familiar Secc. Primera. 1 Acdo. Núm. Exp. 2257/2019.
Estrada Rodríguez Miguel Humberto. Juris. Voluntaria Familiar Tomo II Principal. 1 Acdo. Núm. Exp. 1775/2010 Tomo II Principal.
Fernández Estrada Noé vs. Cuevas López Jennifer Katherine. Especial Familiar 1 Acdo. Núm. Exp. 573/2020.
Fragoso Benjamín. Sucesorio Familiar 1 Acdo. Núm. Exp. 1299/2024.
Franco Martínez Carlos. Sucesorio Familiar 1 Acdo. Núm. Exp. 1489/2024.
García Hernández María del Rosario vs. José Luis Badih Graieb Lezama. Controversias del Orden Familiar Inc. de Cambio de Guarda y Custodia. 1 Acdo. en Incidente. Núm. Exp. 519/2011 Inc. de Cambio Guarda y Custodia y Cancel. de Pensión.
González Galicia Erik Isaac vs. Aquino Armas Jocelyn Crisalyx. Controversias del Orden Familiar 2 Acdos. Núm. Exp. 1345/2024.
Guadarrama Suárez Maximino. Sucesorio Familiar 1 Acdo. Núm. Exp. 1319/2024.
Guerrero García José Celestino vs. María Dolores Graciela Sánchez. Especial Familiar Liquidación de la Sociedad Conyugal. 1 Acdo. Núm. Exp. 473/1991 Cuad. de Liquidación de Sociedad Conyugal.
Gutiérrez Gutiérrez Jazmín Itzel vs. Delgado Sandoval José Antonio. Controversias del Orden Familiar 1 Acdo. Núm. Exp. 1175/2024.
Guzmán Guzmán Armando. Sucesorio Familiar Secc. Tercera. 1 Acdo. Núm. Exp. 911/2006 Secc. Tercera.
Hidalgo Reygadas Jorge vs. Davison Elvira Vanessa Margaret. Ord. Civil Familiar 1 Acdo. Núm. Exp. 1677/2024.
Ibarra Lerma José Ricardo. Sucesorio Familiar Secc. Segunda. 2 Acdos. Núm. Exp. 527/2021 Secc. Segunda.
Marquard Muench Pedro Edmundo. Juris. Voluntaria Familiar 2 Acdos. Núm. Exp. 1557/2023 Principal.
Martínez Ortiz Guillermina su Sucesión. Sucesorio Familiar Tomo II Principal. 1 Acdo. Núm. Exp. 1821/2021 Tomo II Secc. Primera.
Martínez Rogel María. Sucesorio Familiar 2 Acdos. Núm. Exp. 1401/2024.
Medina García Yéssica Marisol vs. López Arteaga Moisés. Controversias del Orden Familiar 1 Acdo. Núm. Exp. 1587/2024.
Meneses Molina Diana vs. Avendaño Fabila José Luis. Controversias del Orden Familiar 2 Acdos. Núm. Exp. 1545/2024.
Navarrete Aguirre Alfonso vs. Test. Tomo II Secc. Primera. 2 Acdos. Núm. Exp. 1297/2006.
Nolasco Basilio Adriana Irais vs. Sánchez Lobaco Miguel Ángel. Controversias del Orden Familiar 1 Acdo. Núm. Exp. 1813/2019 Tomo III Principal.
Ortega López María Trinidad. Sucesorio Familiar 1 Acdo. Núm. Exp. 2023/2023.
Ortega Romero Ángela Gabriela. Juris. Voluntaria Familiar 1 Acdo. Núm. Exp. 1803/2024.
Oviedo Ramos René Gerardo. Sucesorio Familiar 1 Acdo. Núm. Exp. 1805/2024.
Pérez Álvarez Olga Lydia. Juris. Voluntaria Familiar Tomo II Principal. 2 Acdos. Núm. Exp. 579/2016 Tomo II.
Pérez Hernández Juan. Sucesorio Familiar Secc. Segunda. 1 Acdo. Núm. Exp. 1709/2019 Secc. Segunda.
Pérez Jaramillo Manuel. Sucesorio Familiar 1 Acdo. Núm. Exp. 333/2023.
Ramírez Nepomuceno Wendy vs. Del Moral García Luis Enrique. Controversias del Orden Familiar 1 Acdo. Núm. Exp. 937/2024.
Reyes Sánchez Lesli vs. Ayala Magallanes Josadec. Controversias del Orden Familiar 1 Acdo. Núm. Exp. 1801/2024.
Rivera Esparza Ramona. Sucesorio Familiar 1 Acdo. Núm. Exp. 1723/2024.
Rodríguez García Jennifer Zitlalmina vs. Chimal Mendoza Francisco Antonio. Controversias del Orden Familiar 1 Acdo. Núm. Exp. 1651/2024.
Rodríguez González Aldair vs. Olmedo Vergara Carolina Isabel. Controversias del Orden Familiar Tomo II Principal. 1 Acdo. Núm. Exp. 1243/2023 Tomo II Principal.
Salazar Lara José Natividad. Sucesorio Familiar 1 Acdo. Núm. Exp. 1764/2024.
Salcedo Sandoval Felipe. Sucesorio Familiar Secc. Segunda. 3 Acdos. Núm. Exp. 1561/2021 Secc. Segunda.
Salinas García Lucía vs. Rafael Méndez Alvarado. Controversias del Orden Familiar 1 Acdo. Núm. Exp. 1321/2013.
Santiago Guzmán Juana. Sucesorio Familiar Secc. Segunda. 1 Acdo. Núm. Exp. 769/2022.
Talamas Merino Norma Gabriela vs. G. Gamboa y Rosas Alejandro José. Especial Familiar Inc. de Cump. de Convenio. 2 Acdos. en Incidente. Núm. Exp. 49/2023 Inc. de Cump. de Convenio.
Talamas Merino Norma Gabriela vs. G. Gamboa y Rosas Alejandro José. Especial Familiar Inc. de Modificación de Convenio. 1 Acdo. en Incidente. Núm. Exp. 49/2023 Inc. de Modificación de Convenio.
Tapia Cruz Roxana vs. Escobar Durán Juan Ramón. Controversias del Orden Familiar 1 Acdo. Núm. Exp. 1641/2024.
Valderrama Hernández Marlet Fabiola vs. Garrido Marcos Eduardo. Controversias del Orden Familiar 1 Acdo. Núm. Exp. 2157/2023.
Valencia Sánchez Montserrat vs. Villanueva Jiménez Raúl. Controversias del Orden Familiar Tomo II Principal. 1 Acdo. Núm. Exp. 697/2020 Tomo II Principal.
Vassallo Pensado Tamara vs. García Ruíz Emilio. Especial Familiar 2 Acdos. Núm. Exp. 987/2024.
Vega Rodríguez Marco Antonio vs. Albores Salinas Carla. Especial Familiar 1 Acdo. Núm. Exp. 11/2024.
Vicente Ramírez Grace vs. Delgadillo Torres Johan. Controversias del Orden Familiar 1 Acdo. Núm. Exp. 1845/2024.
Weber Chávez Pedro Manuel. Sucesorio Familiar Tomo II Secc. Cuarta. 3 Acdos. Núm. Exp. 1415/2016 Tomo II Secc. Cuarta.
Zamora Rangel Nidia Rocío vs. Cruz Muñoz Luis Antonio. Especial Familiar 1 Acdo. Núm. Exp. 1567/2019.

SOLO CONSULTA
SOLO CONSULTA
SOLO CONSULTA

Zavaleta Rea Fernando vs. Villamar Romero Alejandra. Controversias del Orden Familiar 3 Acdos. Núm. Exp. 961/2022.

MAL PUBLICADOS

Reynoso Zamora Areli Saray vs. Servín López Cristian Ricardo. Especial Familiar Principal. 1 Acdo. Núm. Exp. 277/2018.

AUDIENCIA

Flores Gil Manuel Alberto. Juris. Voluntaria Familiar. 1 Audiencia. Núm. Exp. 1223/2024.

Ramírez Cabrera Verónica vs. Rebollar Ruíz Uwe. Controversias del Orden Familiar 1 Audiencia. Núm. Exp. 1065/2024.

Roldán López Blanca Estela vs. Muñoz González Rodrigo. Tomo II Principal Controversias del Orden Familiar 1 Audiencia. Núm. Exp. 1397/2022 Tomo II Principal.

LA SECRETARIA DE ACUERDOS
LIC. CRISTINA CÓRDOBA GARCÍA

SECRETARÍA "B"
ACUERDOS DEL 16 DE OCTUBRE DEL 2024

AUDIENCIA

Alba Méndez Sergio vs. García García Georgina Patricia. Aud. Inc. de Consecuencias Inherentes a la Disol. del Vínculo Matrimonial Especial Familiar. 1 Aud. en Incidente. Núm. Exp. 1402/2022 Inc. de Consecuencias Inherentes a la Disol. del Vínculo Matrimonial.

ACUERDOS DEL 15 DE OCTUBRE DEL 2024 NO PUBLICADOS

Abad Leal Luis. Sucesorio Familiar Tomo II de la Secc. Tercera. 1 Acdo. Núm. Exp. 806/2017 Tomo II de la Secc. Tercera.

Aguilar Arguero Dulce María vs. Flores Chávez Leonardo. Controversias del Orden Familiar 1 Acdo. Núm. Exp. 1792/2024.

Alessi Rivalta Rosella vs. Mejía Basurto Fernando Horacio. Controversias del Orden Familiar 1 Acdo. Núm. Exp. 2238/2023.

Almazán Olvera Ángel Alejandro vs. Cynthia Noemí Palacios Becerril. Controversias del Orden Familiar Inc. de Cambio de Guarda y Custodia Provisional. 1 Acdo. Núm. Exp. 1510/2015 Inc. de Guarda y Custodia Provisional.

Álvarez Nava Daniel José. Sucesorio Familiar 1 Acdo. Núm. Exp. 844/2024.

Arciniega Camarena Juan. Int. Secc. Primera. 1 Acdo. Núm. Exp. 820/1995.

Arellano Martínez María Clara vs. Cravioto Ugalde Humberto. Controversias del Orden Familiar Expedientillo. 1 Acdo. en Expedientillo. Núm. Exp. 402/1994.

Arellano y Maldonado María del Refugio. Sucesorio Familiar 2 Acdos. Núm. Exp. 1616/2023.

Astorga Loyola Rosalía Alicia vs. Piña Correa Jhonatan. Especial Familiar 1 Acdo. Núm. Exp. 270/2017.

Astorga Loyola Rosalía Alicia vs. Piña Correa Jhonatan. Especial Familiar 1 Acdo. en Incidente. Núm. Exp. 270/2017 Inc. de Consecuencias Inherentes a la Disol. del Vínculo Matrimonial.

Badillo Dávila Blanca Liliana vs. Guerrero Guerrero Abraham. Controversias del Orden Familiar 1 Acdo. Núm. Exp. 170/2021 Tomo VI.

Bárcenas Frías Ignacio. Sucesorio Familiar 1 Acdo. Núm. Exp. 1598/2021 Secc. Cuarta.

Bárcenas Frías Ignacio. Sucesorio Familiar 1 Acdo. Núm. Exp. 1598/2021 Secc. Tercera.

Becerril Morales María de la Luz. Juris. Voluntaria Familiar 2 Acdos. Núm. Exp. 1060/2024.

Becerril Vega Rodolfo. Sucesorio Familiar 2 Acdos. Núm. Exp. 722/2020.

Blanca Cervantes Estefania Liliana vs. Salinas Vázquez Arturo. Controversias del Orden Familiar 3 Acdos. Núm. Exp. 182/2024.

Bolaños Reyes Juan David vs. Goñi Hernández Brenda Elizabeth. Controversias del Orden Familiar 1 Acdo. Núm. Exp. 1558/2024.

Camarillo Martínez Nadya Haydee vs. Roberto Ricalde Torrescano. Controversias del Orden Familiar Tomo II. 1 Acdo. Núm. Exp. 860/2013 Tomo II Pricipal.

Castillo Ramírez Ranulfo su Sucesión. Sucesorio Familiar 1 Acdo. Núm. Exp. 1348/2021.

Castillo Reyes Eric César vs. Chavira Romero Érika Gabriela. Controversias del Orden Familiar 1 Acdo. Núm. Exp. 1540/2024.

Ceja Sandoval Olivia. Sucesorio Familiar 1 Acdo. Núm. Exp. 704/2022.

Cervantes López Antonia vs. Adame Cervantes Myriam. Controversias del Orden Familiar 1 Acdo. Núm. Exp. 458/2023.

Chávez Castañón Juan Alberto vs. Soto Rodríguez Ofelia. Especial Familiar Tomo III Principal. 1 Acdo. Núm. Exp. 140/2018 Tomo III del Principal.

Chávez Chávez Brenda Zenaida vs. Jaime Anselmo de la Garza Esquivel. Controversias del Orden Familiar 1 Acdo. Núm. Exp. 1958/2015 Tomo II del Principal.

Colín Martínez Adriana vs. Sergio Carlos Ángeles Campos. Controversias del Orden Familiar Expedientillo. 1 Acdo. Núm. Exp. 680/2007.

Contreras Martínez Estephani Eranderi vs. Carreño Medrano Sergio Enrique. Controversias del Orden Familiar 2 Acdos. Núm. Exp. 1984/2023.

Cruz Ibarra María del Carmen vs. José Rodolfo Villegas Díaz. Controversias del Orden Familiar 1 Acdo. Núm. Exp. 460/2005 Expediente.

Díaz Olvera Rebeca. Sucesorio Familiar 1 Acdo. Núm. Exp. 210/2024.

Domínguez Villa Cristino. Sucesorio Familiar 1 Acdo. Núm. Exp. 1560/2023 Principal.

Estrada Silva Oliva. Sucesorio Familiar 1 Acdo. Núm. Exp. 1138/2024.

Fonseca Serrano Teodoro. Sucesorio Familiar 1 Acdo. Núm. Exp. 1180/2024.

Gallardo Álvarez Diana vs. Torres Nava Alfredo. Especial Familiar 1 Acdo. Núm. Exp. 1614/2018.

García Romero Juan. Sucesorio Familiar 1 Acdo. Núm. Exp. 768/2023.

Gil Flores María del Carmen y José Sabás Liñan Berrozpe. Div. Incausado 2 Acdos. Núm. Exp. 1170/2012.

Goenaga Barrón Martha. Sucesorio Familiar 1 Acdo. Núm. Exp. 1120/2024.

González González Mariana Daniela vs. Erick Raúl Garduño Ramírez. Controversias del Orden Familiar 1 Acdo. Núm. Exp. 36/2016.

González Luna Eva Paloma vs. Becerra Miranda Vicente David. Controversias del Orden Familiar 1 Acdo. Núm. Exp. 1524/2024.

Guerrero Campillo Guillermo. Sucesorio Familiar 1 Acdo. Núm. Exp. 970/2023.

Guzmán Betancourt María Teresa. Ord. Civil Familiar 2 Acdos. Núm. Exp. 498/2006 Tomo III.

Hernández Favila Claudia Eliut vs. Tapia Becerril José Ángel. Especial Familiar 1 Acdo. Núm. Exp. 1842/2023.

Hernández Gómez Otilia. Sucesorio Familiar 1 Acdo. Núm. Exp. 1002/2024.

Hernández López José. Sucesorio Familiar 1 Acdo. Núm. Exp. 1306/2024.

Hernández Martínez Gustavo vs. García González Shirley Sharidey. Especial Familiar 1 Acdo. Núm. Exp. 1058/2024.

Huaracha Velázquez Fernando. Sucesorio Familiar 1 Acdo. Núm. Exp. 84/2024.

Hurtado Camacho Arcelia. Sucesorio Familiar 1 Acdo. Núm. Exp. 928/2023.

Leal Vargas Pedro y Villanueva Fonseca Gabriela vs. Leal Villanueva Aurora Danaee y Alegre Gómez Luis Jovanny. Controversias del Orden Familiar Tomo Iiprincipal. 1 Acdo. Núm. Exp. 170/2022 Tomo II.

Lobato Pozadas Clemencia Dionicia vs. Salvador Macías Lozano. Alim. 2 Acdos. Núm. Exp. 1340/2006.

López Gazcón Zamudio Valentín. Juris. Voluntaria Familiar 1 Acdo. Núm. Exp. 900/2023.

López de Julián José Eduardo vs. Hernández Aguilar Ariadna Ivonne. Controversias del Orden Familiar 1 Acdo. Núm. Exp. 1536/2024.

Manrique Báez Edmundo Alberto vs. Manrique Romero Roque su Suc. Ord. Civil Familiar 1 Acdo. Núm. Exp. 746/2016.

Martínez Espinosa Víctor Manuel. Sucesorio Familiar 1 Acdo. Núm. Exp. 1528/2017.

Martínez Peña Nayeli Adriana vs. Briseño Medina Carlos Erasto. Controversias del Orden Familiar 1 Acdo. Núm. Exp. 1234/2024.

Miranda Hernández Dulce Cristal vs. Santos Benítez Juan Alberto. Controversias del Orden Familiar 1 Acdo. Núm. Exp. 380/2005 Bis. 1 Expediente.

Mora Pérez Joel Amadeo. Sucesorio Familiar 1 Acdo. Núm. Exp. 36/2020.

Morales Aguirre Martha Liliana vs. Enríquez Antonio Roddriguez Nieves. Ord. Civil Familiar Principal. 1 Acdo. Núm. Exp. 604/2007.

Morales Morales Luis Rodolfo vs. Flores Zárate Brisvany Amairany. Controversias del Orden Familiar 2 Acdos. Núm. Exp. 1424/2023 Principal.

SOLO CONSULTA
SOLO CONSULTA
SOLO CONSULTA

Morales Olmos Elena Vanessa vs. Morales Robles Juan Luis. Controversias del Orden Familiar 1 Acdo. Núm. Exp. 1298/2019 Tomo II.
Munguía Belmont Carlos vs. Galindo Martínez Selene Azucena. Controversias del Orden Familiar 1 Acdo. Núm. Exp. 1588/2024.
Muñoz Vega María Albina. Sucesorio Familiar 1 Acdo. Núm. Exp. 922/2022.
Núñez Cofiño María Teresa. Sucesorio Familiar Cuarta Sección. 1 Acdo. Núm. Exp. 1544/2007 Secc. Cuarta.
Olivares López Florencio. Sucesorio Familiar 1 Acdo. Núm. Exp. 600/2019 Secc. Cuarta.
Olvera Guerrero Maura Libertad vs. Cortés Monter Leonardo. Controversias del Orden Familiar Tomo III. 3 Acdos. Núm. Exp. 1040/2022 Tomo III del Principal.
Pacheco Borges José Crescenciano vs. Pacheo Borges José Crescenciano. Sucesorio Familiar 4 Acdos. Núm. Exp. 738/2012 Tomo III del Principal.
Pérez Hernández Salvador. Sucesorio Familiar Secc. Cuarta. 1 Acdo. Núm. Exp. 2050/2022 Secc. Cuarta.
Pérez López Carolina. Sucesorio Familiar 1 Acdo. Núm. Exp. 1328/2023 Segunda Sección.
Pérez Núñez Sandra vs. Varela López Alejandro. Controversias del Orden Familiar 1 Acdo. Núm. Exp. 1506/2024.
Pérez Porfirio vs. Pérez. Sucesorio Familiar Secc. Segunda. 2 Acdos. Núm. Exp. 1748/2016 Secc. Segunda.
Pérez Porfirio. Sucesorio Familiar Secc. Primera. 2 Acdos. Núm. Exp. 1748/2016.
Pilotzi Pluma Dolores Yesenia vs. Camacho Trejo Óscar. Especial Familiar Aud. 272 A. 1 Acdo. Núm. Exp. 186/2024.
Platas Jaloma Enriqueta Georgina. Sucesorio Familiar 1 Acdo. Núm. Exp. 38/2024.
Pruefer García Soria Franz Gustav vs. Ungler Saldaña Karla. Especial Familiar Inc. de Copnsecuencias Inherentes Ala Disolucoin del Vinculo. 1 Acdo. en Incidente. Núm. Exp. 744/2019 Tomo III del Inc. de Consecuencias Inherentes a la Disol. del Vínculo Matrimonial.
Quijada Hernández Emilia. Sucesorio Familiar 1 Acdo. Núm. Exp. 1366/2023 Principal.
Ramírez Herrera Luis. Sucesorio Familiar 1 Acdo. Núm. Exp. 184/2020.
Ramos Montiel Ezequiel Antonio vs. Sánchez López Diana Margarita. Controversias del Orden Familiar Tomo III. 1 Acdo. Núm. Exp. 1388/2023 Tomo III.
Robles Alonso María Trinidad. Sucesorio Familiar 1 Acdo. Núm. Exp. 80/2022.
Rodríguez Cisneros Mayra vs. Mendoza Cano Víctor Daniel. Controversias del Orden Familiar 1 Acdo. Núm. Exp. 1610/2024.
Román Alemán Araceli. Sucesorio Familiar 1 Acdo. Núm. Exp. 326/2023.
Rosas y Escobar Clara. Sucesorio Familiar 2 Acdos. Núm. Exp. 1576/2021.
Sada Díaz Eduardo. Sucesorio Familiar 1 Acdo. Núm. Exp. 1210/2020 Segunda Sección.
Salgado Colín Emma. Sucesorio Familiar Secc. Cuarta. 1 Acdo. Núm. Exp. 724/2023 Cuarta Sección.
Sánchez Arias Fabiola Maribel. Juris. Voluntaria Familiar 1 Acdo. Núm. Exp. 1594/2024.
Sánchez Domínguez Gabriel vs. Contreras Balderrama Blanca. Controversias del Orden Familiar Tomo II Principal. 1 Acdo. Núm. Exp. 1080/2022 Tomo II.
Serrano Gutiérrez Daniela vs. Paulin Ramos Alberto. Especial Familiar 2 Acdos. Núm. Exp. 944/2024.
Soriano Badillo Adarely vs. Ramírez López Miguel Ángel. Controversias del Orden Familiar 1 Acdo. en Incidente. Núm. Exp. 1448/2021 Inc. de Cambio de Guarda y Custodia Provisional.
Soriano Badillo Adarely vs. Ramírez López Miguel Ángel. Controversias del Orden Familiar 1 Acdo. Núm. Exp. 1448/2021 Tomo IV.
Soto Roque María del Consuelo vs. Herrera Rodríguez Andrés. Especial Familiar 1 Acdo. Núm. Exp. 2074/2023.
Torres Bautista Fanny. Sucesorio Familiar 1 Acdo. Núm. Exp. 1476/2015.
Torres Bautista Fanny. Sucesorio Familiar 1 Acdo. Núm. Exp. 1476/2015 Secc. Segunda.
Torres Bonilla Edna Fabiola vs. Jacobo Rubelio Tapia Cuevas. Controversias del Orden Familiar 1 Acdo. Núm. Exp. 2196/2015.
Torres Luna María Guadalupe. Sucesorio Familiar 1 Acdo. Núm. Exp. 410/2024 Secc. Segunda.
Trujillo Garfias Aurora vs. Juan Teodoro Fidencio. Ord. Merc. Principal. 1 Acdo. Núm. Exp. 1216/2007.
Vázquez Flores Héctor. Sucesorio Familiar 1 Acdo. Núm. Exp. 156/2024.
Vázquez Morales Josefina Yanet vs. Remigio Rodríguez Figueroa. Controversias del Orden Familiar 1 Acdo. Núm. Exp. 176/2002 Bis. 1 Expediente.
Villagrána Rodríguez Néstor Daniel vs. Leyva Cea Alma Alicia. Especial Familiar Principal. 1 Acdo. Núm. Exp. 1168/2016.
Zavala Suárez Érika vs. Gutiérrez Almaraz Erik. Controversias del Orden Familiar 1 Acdo. Núm. Exp. 1906/2022 Tomo V.
De Paz Martínez Gregoria. Sucesorio Familiar 1 Acdo. Núm. Exp. 1794/2023.
AUDIENCIA
De la Rosa Hernández Gloria vs. Patiño Lemus Mario Alejandro. Aud. Platica Especial Familiar. 1 Audiencia. Núm. Exp. 1900/2023.
SENTENCIAS INTERLOCUTORIAS
Caratachea Jiménez Fabián Ramón vs. De la Cruz Segura Karina Elizabet. Especial Familiar Sent. 1 Núm. Exp. 788/2024

LA SECRETARIA DE ACUERDOS
LIC. NUBIA AMADOR AVILA

TRIGÉSIMO SEGUNDO DE LO FAMILIAR

SECRETARÍA "A"
ACUERDOS DEL 16 DE OCTUBRE DEL 2024
SIN PUBLICACIÓN
ACUERDOS DEL 15 DE OCTUBRE DEL 2024 NO PUBLICADOS
Almanza Zavala Hermelinda. Test. Expdllo. [E]. 1 Acdo. Núm. Exp. 1513/2011.
Alquicira George Raúl. Sucesorio Familiar Expdllo. [E]. 1 Acdo. en Otros. Núm. Exp. 1123/2020 Secc. Segunda.
Alvarado Pineda Claudia Rafaela vs. Gómez Mendoza Rubén Antonio. Alim. No Ha Lugar [E]. 1 Acdo. Núm. Exp. 341/2002.
Antonio Silverio Searfin su Sucesión. Sucesorio Familiar Vista [E]. 1 Acdo. Núm. Exp. 1079/2024.
Añiel Solano José Carlos Abel. Int. Expdllo. [E]. 1 Acdo. Núm. Exp. 1031/2011.
Camacho Carreón Basilio su Sucesión. Sucesorio Familiar Fecha de Aud. [E]. 1 Acdo. Núm. Exp. 705/2022.
Cano Moreno Félix su Sucesión. Sucesorio Familiar Comparecencia [E]. 1 Acdo. Núm. Exp. 1085/2024.
Carrasco Santillán Felipe. Sucesorio Familiar Expdllo. [E]. 1 Acdo. Núm. Exp. 1839/2022.
Corales Álvarez Benjamín su Sucesión. Sucesorio Familiar Vista [E]. 1 Acdo. Núm. Exp. 1297/2024.
Cuevas García David y García Chávez Fanny vs. Cuevas López Juan David. Controversias del Orden Familiar Prevención e 7186. 1 Acdo. Núm. Exp. 1823/2024.
Delgado Salvador Araceli vs. José Antonio Martínez Álvarez. Controversias del Orden Familiar M. 1 Acdo. en Incidente. Núm. Exp. 513/2013 Inc. de Cancel. de Pensión Alimenticia.
Enríquez Guzmán Rosalba María Victoria. Juris. Voluntaria Familiar Vista [E]. 1 Acdo. en Cuadernillo. Núm. Exp. 426/2020 Tomo II.
Escobedo Palafox María Luisa. Sucesorio Familiar Aclaración [E]. 1 Acdo. en Otros. Núm. Exp. 1297/2006 Secc. IV.
Flores Barrios Mónica Ivon vs. Álvarez Carrera Óscar. Controversias del Orden Familiar No Ha Lugar [E]. 1 Acdo. Núm. Exp. 119/2022.
Flores Jesús su Sucesión. Juris. Voluntaria Familiar M. 1 Acdo. Núm. Exp. 505/2024.
Gallardo Ramírez Ana Lizbeth vs. Granados Morales Iván Misael. Especial Familiar M. 1 Acdo. en Otros. Núm. Exp. 2087/2023 Inc. de Guarda y Custodia.
Gama Gutiérrez Mitzi Viridiana vs. Bravo Alfaro Enrique. Controversias del Orden Familiar Comparecencia. 1 Acdo. Núm. Exp. 1849/2024.
García Romero Patricia Verónica vs. Torres Reyes Miguel Felipe de Jesús. Controversias del Orden Familiar Audiencia. 1 Acdo. Núm. Exp. 283/2024.
González Oliva Miguel. Sucesorio Familiar Se Da por Notificado [E]. 1 Acdo. Núm. Exp. 1311/2018.
Gutiérrez Bastida Mariana vs. Carrillo Jaimes Luis Pedro. Exh. Familiar Ordena Cedula [E]. 1 Acdo. en Exhorto. Núm. Exp. 1423/2024.
Guzmán Rivera Miguel su Sucesión. Sucesorio Familiar Vista [E]. 1 Acdo. Núm. Exp. 1097/2024.

SOLO CONSULTA
SOLO CONSULTA
SOLO CONSULTA

Heredia Matías Carmela vs. Víctor Bernabé Hernández. Controversias del Orden Familiar Exh. [E]. 1 Acdo. en Incidente. Núm. Exp. 1229/2002 Inc. de Cancel. de Pensión Alimenticia (Activo).

Hernández Arzate José de Jesús vs. Peredo Rosales Estrella Daniela. Controversias del Orden Familiar Cedula [E]. 1 Acdo. Núm. Exp. 1591/2024.

Hernández Pantoja Daniel su Sucesión. Sucesorio Familiar Informe [E]. 2 Acdos. Núm. Exp. 1457/2024.

Herrera Vicente Rosita vs. Daniel Escalona Cigarroa. Alim. M. 1 Acdo. Núm. Exp. 223/2006.

Herrera Vicente Rosita vs. Daniel Escalona Cigarroa. Controversias del Orden Familiar M. 1 Acdo. en Incidente. Núm. Exp. 223/2006 de Cesación de Pensión Alimenticia.

Horta Jiménez Dafne Cecilia vs. Gutiérrez Martínez Miguel Alejandro. Controversias del Orden Familiar Vista [E]. 1 Acdo. Núm. Exp. 1599/2024.

Isidoro Chavarría Karla Daniela Michelle vs. Chavarría Rodríguez Daniel y Arroyo Alcilbia Josefina y Reyes Pérez Catarina. Controversias del Orden Familiar Aclaración [E]. 1 Acdo. Núm. Exp. 1125/2022.

Landeros Cruz Emma. Sucesorio Familiar Fecha de Aud. [E]. 1 Acdo. Núm. Exp. 1749/2018.

López Alcántara Sergio vs. Tamayo Muñoz María Teresa. Exh. Familiar Ordena Oficio [E]. 1 Acdo. en Exhorto. Núm. Exp. 1683/2024.

Lozano Tamez Néstor Iván vs. Kathya Elizabeth Martín Sánchez. Especial Familiar Informe [E]. 1 Acdo. en Incidente. Núm. Exp. 7/2021 Segundo Inc. de Liquidación de la Sociedad Conyugal.

Malváez Medina Carlos Arturo vs. Enríquez Pérez Mariana Leticia. Controversias del Orden Familiar Admis. [E]. 1 Acdo. Núm. Exp. 1711/2024.

Martínez Huerta Nicolasa su Sucesión. Juris. Voluntaria Familiar Dar Cump. [E]. 1 Acdo. Núm. Exp. 2049/2023.

Mendoza García Karla Fernanda vs. Mendoza Jurado Vicente. Controversias del Orden Familiar Billete [E]. 1 Acdo. Núm. Exp. 1983/2023.

Morales García Isabel vs. Ruíz Uribe Eduardo. Controversias del Orden Familiar Se Da por Notificado [E]. 1 Acdo. Núm. Exp. 289/2023.

Nicanor Martínez María de la Luz su Sucesión. Sucesorio Familiar Regularización. 1 Acdo. en Incidente. Núm. Exp. 263/2024 Inc. de Inpugnación a la Cuenta Gral. de Administración Formulada por la Albacea Ofelia Rosales.

Nicanor Martínez María de la Luz. Sucesorio Familiar Dada Nueva Cuenta. 1 Acdo. Núm. Exp. 263/2024 Tercera Sección.

Ojeda Quirarte Monserrat Prisilla vs. Flores Correa Kaled Miguel Hansel. Controversias del Orden Familiar Audiencia. 1 Acdo. en Incidente. Núm. Exp. 417/2017 Inc. de Aumento de Pensión Alimenticia.

Olvera Jiménez Margarita su Sucesión. Sucesorio Familiar Fecha de Aud. [E]. 1 Acdo. Núm. Exp. 1119/2024.

Orozco Medina Valeria Leticia vs. Eduardo Velázquez Gallardo. Controversias del Orden Familiar M. 1 Acdo. en Incidente. Núm. Exp. 71/2023 Inc. de Pago de Pensiones Vencidas y No Pagadas.

Ortiz Zúñiga Miguel Ángel su Sucesión. Sucesorio Familiar Llegada de Autos [E]. 1 Acdo. Núm. Exp. 1293/2023.

Pérez Mondragón María del Carmen su Sucesión. Sucesorio Familiar Sicor [E]. 1 Acdo. Núm. Exp. 1521/2024.

Pérez Navarrete Janet Adriana vs. Cruz Martínez Germán. Exh. Familiar Cedula [E]. 1 Acdo. en Exhorto. Núm. Exp. 1621/2024.

Pichardo Ramírez Saúlo su Sucesión. Sucesorio Familiar M. 1 Acdo. Núm. Exp. 1663/2024.

Pérez Martínez Georgina Paola vs. Alejandro Salvador Puente Montes. Ord. Civil Familiar M. 1 Acdo. Núm. Exp. 1135/2014 Cuad. Principal Tomo Dos.

Ramírez Lara Rut Nohemí vs. Caldes Pichardo Nadir Adrián. Controversias del Orden Familiar Informe [E]. 1 Acdo. en Cuadernillo. Núm. Exp. 1083/2018 Tomo Dos.

Rivas García Francisco Javier vs. Martínez Velázquez Noemí. Especial Familiar Cedula [E]. 1 Acdo. Núm. Exp. 643/2024.

Rodríguez Cariño Ramón su Sucesión. Sucesorio Familiar Minutas Diligenciadas [E]. 1 Acdo. Núm. Exp. 1145/2024.

Rodríguez Hernández Jair vs. Segura Martínez Nancy. Controversias del Orden Familiar Emplaz. [E]. 1 Acdo. Núm. Exp. 1477/2024.

Rogell Figueroa César Javier Domingo su Sucesión. Sucesorio Familiar Estese [E]. 2 Acdos. Núm. Exp. 351/2024.

Romero Cano Margarita. Sucesorio Familiar No Ha Lugar [E]. 1 Acdo. en Otros. Núm. Exp. 1485/2013 Secc. Cuarta.

Rosas Méndez Carlos su Sucesión. Sucesorio Familiar Cedulas [E]. 1 Acdo. Núm. Exp. 1845/2023.

Salinas Roldán José Jesús su Sucesión. Sucesorio Familiar Comparecencia [E]. 1 Acdo. Núm. Exp. 961/2024.

Sambrano Peña Miguel. Sucesorio Familiar Vista [E]. 1 Acdo. Núm. Exp. 1543/2024.

Tapia Castillo Enrique Alfredo su Sucesión. Sucesorio Familiar M. 1 Acdo. Núm. Exp. 1497/2024.

Toledo Cervantes María Eugenia. Controversias del Orden Familiar M. 1 Acdo. en Incidente. Núm. Exp. 1231/2014 Div. Nec. Inc. de Pensión Alimenticia Segundo Tomo.

Vázquez Alaniz Karla Paola vs. Gómez Martínez Luis Enrique. Controversias del Orden Familiar M. 2 Acdos. Núm. Exp. 2023/2021 Cuad. Principal Tomo II.

Vázquez Arteaga Daphne Marisel vs. Mejía López Abraham Enrique. Controversias del Orden Familiar 1 Acdo. Núm. Exp. 1615/2023.

Vázquez Fernández Jazmín vs. Calvo Valdez José Óscar. Controversias del Orden Familiar Manifestaciones [Ern]. 1 Acdo. Núm. Exp. 1235/2023.

Velázquez Inistra Katia Georgette vs. Valdez Basurto Bruno de Jesús. Controversias del Orden Familiar Ordena Oficio [E]. 1 Acdo. Núm. Exp. 599/2018.

Vidaurri Velarde María Concepción. Sucesorio Familiar Comparecencia [E]. 1 Acdo. Núm. Exp. 493/2001.

Villalobos Trujillo Laura Leticia vs. Alejandro Torres Carreto. Controversias del Orden Familiar No Ha Lugar [E]. 1 Acdo. Núm. Exp. 227/2023.

Villasana Escobar Antonio. Sucesorio Familiar Fecha de Aud. [E]. 1 Acdo. Núm. Exp. 467/2024.

Álvarez Coraza Esmeralda Noemí vs. Espinosa Padilla Javier. Controversias del Orden Familiar Dada Nueva Cuenta. 1 Acdo. Núm. Exp. 531/2024.

NO PUBLICADOS

Aguirre Gómez Guillermo vs. Galeazzi Casanova Hilda. Especial Familiar Requerimiento 4 Sala E1162. 1 Acdo. en Incidente. Núm. Exp. 2031/2021 Inc. de Liquidación de la Sociedad Conyugal.

Garduño Cruz Érika Viridiana vs. Hurtado Rosas Roberto. Exh. Familiar Radicación Exh. [E]. 1 Acdo. en Exhorto. Núm. Exp. 1803/2024.

Guillén Morales Mateo vs. García Dávila María de Lourdes. Especial Familiar Glosar Expdllo. [E]. 1 Acdo. Núm. Exp. 1963/2023.

Hernández Ocejo Ignacio Natan vs. Galicia Cortés Adriana Guadalupe. Especial Familiar Repos. Pieza e 1490. 2 Acdos. en Incidente. Núm. Exp. 1327/2021 Inc. de Compensación y Pensión Alimenticia Compensatoria Tomo Dos.

Rodríguez Cariño Ramón su Sucesión. Sucesorio Familiar Fecha de Aud. [E]. 1 Acdo. Núm. Exp. 1145/2024.

Salazar Moreno Guadalupe vs. García Reyes Gustavo Alberto. Especial Familiar Manifestaciones [Ern]. 1 Acdo. Núm. Exp. 1201/2019.

AUDIENCIA

Arriaga Alvarado Ricardo Jonathan. Dilig. de Reconoc. Médico. Juris. Voluntaria Familiar. 1 Audiencia. Núm. Exp. 423/2024.

Toxcano Vergara Laura vs. Aguilar Zamora César. Aud. e 3338 y 8835 Especial Familiar. 1 Audiencia. Núm. Exp. 573/2024.

SENTENCIAS INTERLOCUTORIAS

Rosales Mursuarez Antonio su Sucesión. Sucesorio Familiar Sent. Interl. 1 Sent. Inter. en Incidente. Núm. Exp. 1847/2021 Inc. de Oposición Al Proyecto de Partición Formulado por la Albacea Ofelia Rosales Nicanor

EL SECRETARIO DE ACUERDOS
LIC. ERNESTO VILLARREAL TÉLLEZ

SECRETARÍA "B"
ACUERDOS DEL 16 DE OCTUBRE DEL 2024

García Azqueta Reyna vs. Cuevas García David Horacio. Controversias del Orden Familiar Familiar Dada Nueva Cuenta. 1 Acdo. en Incidente. Núm. Exp. 1102/2019 Inc. de Modificación de Convivencias.

Perea Guillén José Luis vs. Perea García José Raúl. Controversias del Orden Familiar Familiar 5 Acdos. Núm. Exp. 1314/2024.

Perea Guillén José Luis vs. Perea García José Raúl. Controversias del Orden Familiar Familiar Requerimiento. 1 Acdo. en Amparo.

SOLO CONSULTA
SOLO CONSULTA
SOLO CONSULTA

Núm. Exp. 1314/2024 953/2024 Promov. por José Luis Perea Guillénis Perea Guillén.

ACUERDOS DEL 15 DE OCTUBRE DEL 2024 NO PUBLICADOS

Aguilar Jiménez Luis vs. Barroso Tapia Anayetzi Corina. Controversias del Orden Familiar 1 Acdo. Núm. Exp. 1280/2023.

Aguirre Villanueva Marisol Jazmín vs. Arturo Reyes Porta. Especial Familiar 103 [E]. 1 Acdo. en Incidente. Núm. Exp. 686/2001 Inc. de Cancel. de Pensión Alimenticia Uno.

Álvarez Silvar Alejandra vs. Vázquez Serrano Mario. Controversias del Orden Familiar Causa Estado Sent. Y. 1 Acdo. Núm. Exp. 790/2022.

Animas Martínez Perla Patricia vs. López Ávalos Braulio. Controversias del Orden Familiar Requerimiento Sala. 1 Acdo. en Incidente. Núm. Exp. 1302/2010 Inc. de Actual. de Pensiones Vencidas y No Pagadas a Favor de Daniela Esperanza López Ani.

Bustamante Rebollo Itzel Areli vs. Beltrán Huerta César Eduardo. Controversias del Orden Familiar Dada Nueva Cuenta Y. 1 Acdo. Núm. Exp. 1514/2023.

Carmona Colín Lucina. Int. Dada Nueva Cuenta Y. 1 Acdo. Núm. Exp. 804/2012.

Carmona Colín Lucina. Sucesorio Familiar Segunda Sección, Se Previene Y. 1 Acdo. Núm. Exp. 804/2012 Segunda Sección.

Chávez Razo Frida Mariana vs. Orozco Bonilla Enrique Armando. Especial Familiar Contestación Incidente. 1 Acdo. en Incidente. Núm. Exp. 292/2023 Inc. de Compensación y Pago de Pensión Compensatoria.

Díaz Deras Salvador vs. Gómez Olvera Isabel. Especial Familiar Levanta Reserva. 1 Acdo. en Incidente. Núm. Exp. 1866/2021 Inc. de Modificación de Convenio.

Díaz Monter María Teresa vs. Bazán Méndez Carlos Pedro. Especial Familiar del Actor Incidental Acusando Rebeldia Y. 1 Acdo. en Incidente. Núm. Exp. 998/2021 Inc. de Liquidación de la Sociedad Conyugal.

Dighero Gutiérrez María Luisa vs. Olmedo Martínez Gabriel. Controversias del Orden Familiar Comparecencia, Emplaz. Y. 1 Acdo. en Incidente. Núm. Exp. 1080/2018 Inc. de Pago de Pensiones Retroactivas No Pagadas.

Dimas Vallejo Sergio Antonio. Sucesorio Familiar de la Denunciante, Estese Y. 2 Acdos. Núm. Exp. 208/2023.

Domínguez Aguilar Analleli Yazmín vs. Villagómez Palomo Jaiver Eduardo. Controversias del Orden Familiar del Acreedor Y. 1 Acdo. Núm. Exp. 432/2018.

Duhne Reinert Juan Alberto su Sucesión. Sucesorio Familiar Desahogo de Vista Y. 3 Acdos. Núm. Exp. 966/2024.

Escamilla Gutiérrez María Luisa. Sucesorio Familiar Vista [E]. 1 Acdo. Núm. Exp. 364/2022.

Espinosa Arriaga Karina vs. Vargas Rodríguez Luis Alberto. Especial Familiar Desechamiento Y. 1 Acdo. Núm. Exp. 1374/2024.

García Olvera Alexis Antonio vs. García Meza Antonio. Controversias del Orden Familiar Admisión [E]. 2 Acdos. Núm. Exp. 1548/2024.

Gómez Benet Alfonso Manuel vs. Zamudio Cruz Georgina. Especial Familiar 1 Acdo. en Incidente. Núm. Exp. 72/2022 Tomo II. Inc. de Fijación de Pensión Alimenticia y Guarda y Custodia Definitiva.

González Canela Leticia vs. Sánchez Pérez Josué. Controversias del Orden Familiar Queda Firme [E]. 1 Acdo. en Incidente. Núm. Exp. 964/2008 Inc. de Cancel. de Pensión Alimenticia de Josué Obed Sánchez González.

González Corbi Juna Carlos vs. Palacios Armendáriz Gabriela. Especial Familiar No Ha Lugar, Se Señala Fecha de Aud. [E]. 1 Acdo. en Incidente. Núm. Exp. 392/2023 Inc. de Pago de Pensión Compensatoria.

Hernández Cortés Teresa su Sucesión. Sucesorio Familiar Designación de Albacea Y. 1 Acdo. Núm. Exp. 264/2024.

Hernández García Edgar vs. Cano León María Guadalupe. Controversias del Orden Familiar Rebeldia [E]. 1 Acdo. Núm. Exp. 906/2024.

Hernández Vázquez Candelaria su Sucesión. Sucesorio Familiar Cedula Diligenciada Y. 3 Acdos. en Cuadernillo. Núm. Exp. 1212/2024 Segunda Sección.

Jaimes Uribe Emilia. Sucesorio Familiar del Albacea 2 Escritos Y. 1 Acdo. en Cuadernillo. Núm. Exp. 674/2020 Secc. Segunda.

López Granados José Leobardo vs. Herrera Guerrero Olga. Especial Familiar del Divorciante Ratificando, Se Ordena Citación a Sent. Y. 1 Acdo. Núm. Exp. 980/2024.

López Santiago Rigoberto su Sucesión. Sucesorio Familiar del Ministerio Público Desahogando Vista, Se Ordena Citación a Sent. Y. 1 Acdo. Núm. Exp. 1644/2022.

López Silva Esteban su Sucesión. Sucesorio Familiar Dada Nueva Cuenta Y. 1 Acdo. Núm. Exp. 378/2024.

Medina Gallardo Eduardo vs. María Isabel Fernández Calvo. Especial Familiar 1 Acdo. en Incidente. Núm. Exp. 1906/2015 Inc. de Modificación de la Clausula Septima de Convn. de Fecha Primero de Agosto del 2016.

Méndez Cadena Alejandra vs. Saavedra Hoyo Alejandro. Controversias del Orden Familiar del Ministerio Público Y. 2 Acdos. Núm. Exp. 562/2024.

Olguín Delgado Elías Ezequiel vs. Reyes Reyes Ashyeley Marisol. Controversias del Orden Familiar Manifestaciones [Ern]. 2 Acdos. Núm. Exp. 918/2024.

Ortíz Hernández Susana. Sucesorio Familiar Copias Certificadas Y. 1 Acdo. Núm. Exp. 1894/2014 Segunda Sección.

Ortíz Hernández Susana. Sucesorio Familiar Aprobación Tercera Secc. Y. 1 Acdo. en Cuadernillo. Núm. Exp. 1894/2014 Tercera Sección.

Pelayo Fernández María Guadalupe. Controversias del Orden Familiar Se Desecha. 1 Acdo. Núm. Exp. 1846/2024.

Pérez Hernández Pedro su Sucesión. Sucesorio Familiar del Albacea Iniciando Segunda Sección, Se Le Previene Y. 1 Acdo. Núm. Exp. 776/2018 Segunda Sección.

Posadas Téllez Irma vs. Euroza García Edmar José. Controversias del Orden Familiar Dada Nueva Cuenta Y. 1 Acdo. Núm. Exp. 108/2022.

Ravelo Pallares Cristina. Sucesorio Familiar de Los Denunciantes Y. 1 Acdo. en Expedientillo. Núm. Exp. 1752/2023.

Rodríguez de Nova Ruth vs. Calette Torres Erik. Controversias del Orden Familiar Resolución de Sala. 1 Acdo. en Incidente. Núm. Exp. 714/2012 Inc. de Reduc. de Pensión Alimenticia.

Roisen Rud Jana Ana. Juris. Voluntaria Familiar del Ministerio Público Desahogando Vista Y. 2 Acdos. Núm. Exp. 1630/2024.

Saiz y Rivera Victoria Salome. Sucesorio Familiar 1 Acdo. Núm. Exp. 312/2022.

Segura Morales Juana. Sucesorio Familiar Causa Estado Sent. Y. 1 Acdo. Núm. Exp. 2006/2013 Cuarta Sección.

Silva Pérez Arturo Vidal vs. Juana Pelcastre Soto. Especial Familiar Turnar a Sentencia. 1 Acdo. en Incidente. Núm. Exp. 52/1998 Inc. de Liquidación de Sociedad Conyugal en Ejecc. de Sentencia.

Solís Morales María de Los Ángeles vs. Morales Sobrino Omar Nasir. Controversias del Orden Familiar de la Actora, Se Ordena Repos. Pieza Faltante Y. 1 Acdo. Núm. Exp. 2088/2023.

Sosa Vivanco Érika vs. José Alfredo Villatoro Martínez. Controversias del Orden Familiar del Actor Incidental Y. 1 Acdo. en Incidente. Núm. Exp. 1888/2009 Inc. de Cancel. de Pensión Alimenticia.

Terres Anaya Christian vs. Pérez Valverde Susan Aidé. Especial Familiar Se Reserva Y. 1 Acdo. en Incidente. Núm. Exp. 926/2024 Inc. de Inconformidad (Reducción de Pensión Alimenticia Provicional).

Torres Morales Primitivo vs. Castro Arévalo Carolina. Exh. Familiar del Ministerio Público Y. 1 Acdo. Núm. Exp. 2146/2022.

Zúñiga Cervantes Luis Miguel vs. Morales Fernández Laura Andrea. Controversias del Orden Familiar 2 Acdos. Núm. Exp. 1116/2023.

NO PUBLICADOS

Gaytán Rosales Norberto su Sucesión. Sucesorio Familiar 1 Acdo. Núm. Exp. 1414/2023 Segunda Sección.

Gregg Güereque Juan Francisco vs. Giacinti Torres Karla. Especial Familiar 1 Acdo. en Incidente. Núm. Exp. 398/2018 Inc. de Modificación de Convn. Tomo III.

Reyes Nieves José Telesforo su Sucesión. Sucesorio Familiar Admisorio. 1 Acdo. Núm. Exp. 1778/2024.

Torres Morales Primitivo vs. Castro Arévalo Carolina. Exh. Familiar de la Divorciante Y. 1 Acdo. Núm. Exp. 2146/2022.

Torres Morales Primitivo vs. Castro Arévalo Carolina. Exh. Familiar Informe Cnbv Y. 1 Acdo. en Incidente. Núm. Exp. 2146/2022 Inc. de Reduc. de Pensión Alimenticia.

AUDIENCIA

Ávila Fernández Lander Marco Polo vs. Cerón Alvarado Perla Georgina. audiencia Se Difiere Especial Familiar. 1 Aud. en Incidente. Núm. Exp. 1588/2018 de Modificación de Convenio.

Juárez Sánchez Miguel Ángel Donaldo su Sucesión. Acept. de Cargo de Albacea. Sucesorio Familiar. 1 Audiencia. Núm. Exp. 500/2023.

Zúñiga Cervantes Luis Miguel vs. Morales Fernández Laura Andrea. Aud. Platica Con Menor Controversias del Orden Familiar 2 audiencias. Núm. Exp. 1116/2023.

SOLO CONSULTA
SOLO CONSULTA
SOLO CONSULTA

SENTENCIAS INTERLOCUTORIAS
Valtierra Quevedo Manuel. Sucesorio Familiar Sent. Interl. 1 Núm. Exp. 984/2016
NO PUBLICADOS
Carbajal Ávalos Rodrigo vs. García Hernández Yareli Naomi. Controversias del Orden Familiar Sent. Interl. 1 Sent. Inter. en Incidente. Núm. Exp. 58/2024 Incidente:
CONCILIADORA POR MINISTERIO DE LEY
LIC GUADALUPE AZUCENA CASTILLO ESTEFES

TRIGÉSIMO TERCERO DE LO FAMILIAR

SECRETARÍA "A"
ACUERDOS DEL 16 DE OCTUBRE DEL 2024

Ábrego Carrillo Verónica vs. Román Raymundo Lozada Zamora. Ord. Civil Familiar 1 Acdo. en Incidente. Núm. Exp. 1105/2012 Liquidación de Otorg. de Pago Retroactivo de Pensión Alimenticia.
Aldape Avila Sandra vs. Óscar Daniel Reyes Sánchez. Controversias del Orden Familiar Familiar 1 Acdo. Núm. Exp. 753/2021.
Alday Vda. de Tapia María del Rosario. Sucesorio Familiar 1 Acdo. Núm. Exp. 19/2008.
Álvarez García Fernando vs. Reséndiz Barranco Adriana. Controversias del Orden Familiar Familiar 1 Acdo. en Incidente. Núm. Exp. 1565/2015 Incumplimiento de Convenio.
Amoroso Alexis Christina vs. Gutiérrez de Velasco Álvarez Juan Gabriel. Especial Familiar 1 Acdo. en Cuadernillo. Núm. Exp. 2167/2017 Liquidación de la Sociedad Conyugal.
Arellano Vela Daniela Ximena vs. Vela Valle Noemí Selina. Controversias del Orden Familiar Familiar 1 Acdo. Núm. Exp. 759/2024.
Barraza Moreno Hipólita su Sucesión. Sucesorio Familiar 1 Acdo. Núm. Exp. 373/2024.
Bonilla Hernández Amairani vs. José Eduardo Jiménez Almaraz. Controversias del Orden Familiar Familiar 1 Acdo. en Incidente. Núm. Exp. 623/2016 Reduc. de Pensión Alimenticia.
Bonilla Paloalto José Fernando vs. Covarrubias Ramírez Fabiola. Controversias del Orden Familiar Familiar 1 Acdo. Núm. Exp. 1863/2019.
Borboa Casas Guadalupe. Sucesorio Familiar 1 Acdo. en Incidente. Núm. Exp. 299/2021 Remoción de Albacea.
Camacho Martínez Osvaldo vs. Ávila Avilés Kenia. Ord. Civil Familiar 1 Acdo. Núm. Exp. 883/2023.
Cárdenas Sánchez María Luisa su Sucesión. Sucesorio Familiar 2 Acdos. Núm. Exp. 1725/2023.
Castañeda López Ana Angélica vs. Acuña Rangel Luis René. Controversias del Orden Familiar Familiar 1 Acdo. Núm. Exp. 43/2009.
Castillo Juárez Laura Cielo vs. Castillo Martínez Jesús. Controversias del Orden Familiar Familiar 1 Acdo. Núm. Exp. 9/2024.
Cervantes Almaraz Gil y Zavala Villa María del Carmen. Sucesorio Familiar 1 Acdo. en Cuadernillo. Núm. Exp. 1379/2007 Secc. Cuarta.
Chacón Chavarría Vica Naomi vs. Celestino Morales Jonathan. Controversias del Orden Familiar Familiar 1 Acdo. Núm. Exp. 195/2024 Principal.
Chavarría Reyes Raúl su Sucesión. Sucesorio Familiar 1 Acdo. Núm. Exp. 1305/2021.
Cortés Suárez Mario vs. Minerva Ávila Hernández. Especial Familiar 1 Acdo. Núm. Exp. 15/2021.
Díaz Perucho Juana Laura vs. Van Rankin Torres Virgilio Armando. Controversias del Orden Familiar Familiar Quinta Apelación. 1 Acdo. Núm. Exp. 1917/2019 Tomo III.
Díaz Ávila Adilia vs. Gabriel Estrada Domínguez. Alim. 1 Acdo. Núm. Exp. 1169/2000.
Flores Espinosa Jaime su Sucesión. Sucesorio Familiar 1 Acdo. Núm. Exp. 1925/2022.
Galicia Barrera Marcos. Sucesorio Familiar Expedientillo. 1 Acdo. en Expedientillo. Núm. Exp. 1979/2017 Expedientillo.
García Oviedo Marciana su Sucesión. Sucesorio Familiar 1 Acdo. en Incidente. Núm. Exp. 1211/2022 Secc. Tercera.
Godínez Hernández Karla Joana vs. Guerra Hernández Jorge Omar. Especial Familiar 2 Acdos. en Incidente. Núm. Exp. 1305/2022 Guarda y Custodia Definitiva.
Godínez Salgado Brandon Alexander vs. Bautista Méndez Mariana. Controversias del Orden Familiar Familiar 1 Acdo. en Incidente. Núm. Exp. 305/2022 Pago, Aumento y Garantía de Pensión Alimenticia.
González García José Luis vs. Cruz López Villanueva. Especial Familiar 1 Acdo. Núm. Exp. 309/2015.
González Rodríguez Sergio. Sucesorio Familiar 1 Acdo. Núm. Exp. 1129/2007.
Haro Lemus Teresa de Jesús vs. Rodríguez Granados Omar Roberto. Controversias del Orden Familiar Familiar 1 Acdo. Núm. Exp. 1307/2023.
Hernández Sandoval Juan José vs. Morales Romero María del Rocío. Especial Familiar 1 Acdo. Núm. Exp. 1391/2017.
Hernández Santos Maximina Rosalba vs. Ramos Robles Juan Manuel. Controversias del Orden Familiar Familiar 1 Acdo. en Expedientillo. Núm. Exp. 109/2011.
Herrera Valle Antonio. Sucesorio Familiar 1 Acdo. Núm. Exp. 239/2009.
Jiménez García José Alfredo. Especial Familiar 1 Acdo. en Incidente. Núm. Exp. 263/2020 Guarda y Custodia y Pensión Alimenticia Segundo Tomo.
León Pedro Ernesto vs. María Alejandra Serralde Granados. Div. Nec. 1 Acdo. Núm. Exp. 1297/2006.
Lomelí Torres Brenda Jocelin vs. Sierra Reyes Omar Guadalupe. Especial Familiar 1 Acdo. Núm. Exp. 85/2020.
Lonche Hernández Alba Yolotzin Nayeli vs. Rodríguez Cortez Octavio. Controversias del Orden Familiar Familiar 2 Acdos. Núm. Exp. 967/2024.
Mariano Hernández Ubaldo vs. Roca Rea Claudia Ninoska. Especial Familiar 1 Acdo. Núm. Exp. 1023/2024.
Martínez García Claudia. Juris. Voluntaria Familiar 1. 2 Acdos. Núm. Exp. 1023/2023.
Méndez Martínez Eloína vs. Paredes Funes Javier. Especial Familiar 1 Acdo. Núm. Exp. 1511/1998.
Monroy Salazar, Rosa María Graciela vs. Lorenzo, Guzmán. Especial Familiar 1 Acdo. en Incidente. Núm. Exp. 647/2014 Inc. de Indemnización.
Núñez Monroy Alma Rosa, su Sucesión. Sucesorio Familiar 1 Acdo. en Incidente. Núm. Exp. 105/2021 Oposición Al Inventario y Avalúo.
Ortega Olvera Paulo César y Castro Bautista Maribel vs. Cruz Bernal Armando Itzae. Controversias del Orden Familiar Familiar 1 Acdo. Núm. Exp. 161/2024.
Ortega Venegas Yolanda. Sucesorio Familiar 1 Acdo. en Otros. Núm. Exp. 1307/2002 Cuarta Sección.
Ortega Venegas Yolanda. Sucesorio Familiar 1 Acdo. Núm. Exp. 1307/2002 Secc. Segunda.
Pedroza José Luis su Sucesión. Sucesorio Familiar 2 Acdos. Núm. Exp. 5/2024.
Pino Kutz del Carmen vs. Carlos Eduardo Muñoz de Cote Elizalde. Exh. Familiar Expedientillo. 1 Acdo. en Expedientillo_Expediente_No_Conocido. Núm. Exp. 209/2017 Expedientillo.
Ponce Rojo José Ángel su Sucesión. Sucesorio Familiar 1 Acdo. Núm. Exp. 1623/2023.
Ramírez Hernández Pedro su Sucesión. Sucesorio Familiar 1 Acdo. Núm. Exp. 1517/2023.
Ramírez Esquivel Citlali vs. Urbina Hernández Valiente. Controversias del Orden Familiar Familiar 1 Acdo. Núm. Exp. 43/2021.
Ríos Cruz Yolanda su Sucesión. Sucesorio Familiar 2 Acdos. Núm. Exp. 1129/2022.
Ríos Regalado Rosa María su Sucesión. Sucesorio Familiar 2 Acdos. Núm. Exp. 577/2023.
Robles Hernández Rosaura su Sucesión. Sucesorio Familiar 1 Acdo. Núm. Exp. 2171/2023.
Romero Luna Karen Nayely vs. Martínez Fernández Gerardo Adrián. Controversias del Orden Familiar Familiar 1 Acdo. en Incidente. Núm. Exp. 1061/2017 Inc. de Cump. de Convn. Judicial 3.
Ruíz Martínez Jesús. Test. 1 Acdo. Núm. Exp. 979/1994.
Salcedo Rodríguez Ramón su Sucesión. Sucesorio Familiar 1 Acdo. en Expedientillo. Núm. Exp. 1985/2021 Expedientillo.
Sánchez Álvarez Mario Alberto vs. Calderón Illescas Edith Estrella. Controversias del Orden Familiar Familiar 1 Acdo. Núm. Exp. 1777/2023.
Sánchez López Paola Fanny vs. Alejandro Valdez Gustavo. Ord. Civil Familiar 1 Acdo. en Incidente. Núm. Exp. 1855/2022 Régimen de Visitas y Convivencias.
Sánchez Martínez María Teresa vs. Eduardo Soto Nava. Ord. Civil Familiar 1 Acdo. en Expedientillo. Núm. Exp. 1393/2007 Expedientillo.

SOLO CONSULTA
SOLO CONSULTA
SOLO CONSULTA

Sánchez Tenorio Refugio Al que Se Acumula Fernández Quiroz José su Suc. 847/08. Sucesorio Familiar 1 Acdo. Núm. Exp. 847/2008.
Soriano Anselma Alejandra. Sucesorio Familiar 1 Acdo. Núm. Exp. 843/2015.
Sánchez Torres Sara vs. Muñoz Rivero Zamora Mariano. Controversias del Orden Familiar Familiar Expedientillo. 1 Acdo. en Expedientillo. Núm. Exp. 1841/2018 Expedientillo.
Vallejo Rojas Ana Josefina vs. García González José Miguel. Ord. Civil Familiar Expedientillo. 1 Acdo. en Expedientillo. Núm. Exp. 95/2023 Expedientillo.
Vargas Jiménez Marina vs. Maldonado Rodríguez David. Controversias del Orden Familiar Familiar 1 Acdo. en Cuadernillo. Núm. Exp. 1737/2023 Segundo Tomo.
Vázquez Juárez Melesio su Sucesión. Sucesorio Familiar 1 Acdo. Núm. Exp. 1279/2023.
Villaseñor Huerta Margarita vs. Hurtado Villaseñor Mauricio Abraham. Controversias del Orden Familiar Familiar Expedientillo. 1 Acdo. en Expedientillo. Núm. Exp. 95/2008.
NO PUBLICADOS
Rodríguez Valdez María Guadalupe vs. Roberto Aguilar Segura. Especial Familiar 1 Acdo. en Expedientillo. Núm. Exp. 19/2010.

ACUERDOS DEL 15 DE OCTUBRE DEL 2024 NO PUBLICADOS

Alatriste Leyva Margarita. Juris. Voluntaria Familiar 1 Acdo. Núm. Exp. 1697/2019.
Arias Fernando su Sucesión. Sucesorio Familiar 1 Acdo. Núm. Exp. 1035/2023.
Ávila Cabrera Carlos. Sucesorio Familiar Expedientillo. 1 Acdo. en Expedientillo. Núm. Exp. 1025/2017 Expedientillo.
Badillo Hernández Gloria Silvia. Sucesorio Familiar 1 Acdo. en Otros. Núm. Exp. 1107/2017 Cuarta Sección.
Báez Zuniga Azareth vs. Báez Valtierra Juan José. Especial Familiar 1 Acdo. en Incidente. Núm. Exp. 1791/2017 Inc. de Aumento de Pensión Alimenticia.
Balderas Vargas Gilda vs. García Guillén Micheas Habacuc. Controversias del Orden Familiar Expedientillo. 1 Acdo. en Expedientillo. Núm. Exp. 681/2019.
Belmonte Fernández Arcipreste Montserrat vs. Paz Alverde Rubén. Especial Familiar Apelación. 1 Acdo. en Incidente. Núm. Exp. 1315/2023 Cancel. de Pensión Alimenticia.
Carpinteiro Galicia Laura Socorro vs. Barbosa Araujo Manuel. Controversias del Orden Familiar 1 Acdo. en Incidente. Núm. Exp. 1149/2022 Incumplimiento de Convenio.
Castañeda Vázquez Cecilia vs. Serrano Huerta Gerardo. Especial Familiar 1 Acdo. en Incidente. Núm. Exp. 1251/2023 Pensión Alimenticia.
Castellanos Sánchez Luis Javier vs. Reyna Maya Villatoro Ruíz. Ord. Civil Familiar 1 Acdo. en Incidente. Núm. Exp. 1383/2012 Cancel. de Pensión Alimenticia.
Contreras Cano Felipe su Sucesión. Sucesorio Familiar 1 Acdo. Núm. Exp. 599/2024.
Cruz Contreras Dulce María vs. Carbajal de Nova Gilberto. Especial Familiar 1 Acdo. en Incidente. Núm. Exp. 285/2024 Nul. de Actuaciones.
Cruz López Jésica Verónica vs. Pérez Alcantar Óscar. Controversias del Orden Familiar 1 Acdo. en Incidente. Núm. Exp. 1637/2023 Incumplimiento Al Pago de Pensión Alimenticia.
Cruz López Jésica Verónica vs. Pérez Alcantar Óscar. Controversias del Orden Familiar 1 Acdo. Núm. Exp. 1637/2023 Tomo II.
Danache Yerena Omar vs. Aguirre Martínez Elizabeth. Controversias del Orden Familiar 1 Acdo. en Incidente. Núm. Exp. 1427/2017 Vía de Apremio.
Díaz Arias Bertha su Sucesión. Sucesorio Familiar 1 Acdo. Núm. Exp. 619/2023.
Escobar Moya Ibeth vs. Zamora Pérez Alfonso. Controversias del Orden Familiar 1 Acdo. en Incidente. Núm. Exp. 1683/2010 Cancel. de Pensión Alimenticia.
Exp. Admón. de Exhortos. Exh. Familiar 1 Acdo. Núm. Exp. 5000/2014.
Farca Mitrani José vs. Caram Salas Hened Gabriela. Especial Familiar 4 Acdos. en Cuadernillo. Núm. Exp. 1977/2019 Fijación de Pensión Alimenticia Def. y Régimen de Visitas y Convivencias, Segundo Tomo.
García Ancira Zugayde Jaime Israel vs. Pérez Ornelas Melina Irais. Especial Familiar 1 Acdo. Núm. Exp. 799/2022.
García López Perla del Carmen vs. Luna Rivera Eddy Roberto. Controversias del Orden Familiar 1 Acdo. Núm. Exp. 1057/2023.
García Arellano Estefany vs. Jiménez Mercado Jonathan Stuard. Controversias del Orden Familiar 1 Acdo. Núm. Exp. 993/2022 Principa.
González Acevedo José. Sucesorio Familiar 1 Acdo. Núm. Exp. 293/2013.
Gortari Campuzano Gilberto su Sucesión. Sucesorio Familiar 1 Acdo. Núm. Exp. 2169/2022.
Guevara del Corral Javier su Sucesión. Sucesorio Familiar Audiencia. 1 Acdo. Núm. Exp. 883/2024.
Hempel Olivares Alexandra vs. Pastrana González Roberto Carlos. Controversias del Orden Familiar 2 Acdos. Núm. Exp. 453/2016 Segundo Tomo.
Hernández Quintana Gabriela Catalina vs. Ojeda Valdez Fernando. Especial Familiar 1 Acdo. Núm. Exp. 457/2018.
Hernández López Alfonso su Sucesión. Sucesorio Familiar 1 Acdo. Núm. Exp. 1907/2021.
Hernández Reyes Sandra vs. Cervantes Ayala Ismael. Controversias del Orden Familiar 1 Acdo. Núm. Exp. 343/2024.
Higuera Mexicano Pedro Andrés vs. Mongue Rocha Cristian Viridiana. Especial Familiar Expedientillo. 1 Acdo. en Expedientillo. Núm. Exp. 277/2020 Expedientillo.
Huerta Valle Ernestina. Int. 2 Acdos. Núm. Exp. 1411/2007.
Lomelí Torres Brenda Jocelin. Especial Familiar 1 Acdo. en Incidente. Núm. Exp. 85/2020 Incumplimiento de Pensión Alimenticia.
López Álvarez Yolanda vs. Rergis Ricardez Guillermo. Especial Familiar 1 Acdo. Núm. Exp. 1045/2016.
López Arguelles Valeria vs. Hernández Morales Carlos Eduardo. Controversias del Orden Familiar 1 Acdo. Núm. Exp. 2139/2023.
López López Francisco su Sucesión. Juris. Voluntaria Familiar 1 Acdo. Núm. Exp. 527/2024.
López López Lidia vs. Huitrón Orozco Joel. Controversias del Orden Familiar 1 Acdo. en Incidente. Núm. Exp. 191/2009 Incremento de Pensión Alimenticia.
Lucero Flores Alfredo su Sucesión. Sucesorio Familiar 1 Acdo. Núm. Exp. 231/2023.
Magdaleno Garduño María del Carmen, su Sucesión. Sucesorio Familiar 2 Acdos. Núm. Exp. 851/2020 Tomo III.
Mandujano Consuelo. Sucesorio Familiar 1 Acdo. Núm. Exp. 1909/2018.
Martel Cabrera Carolina Patricia vs. Apodaca Landa Andrés Manuel. Controversias del Orden Familiar 1 Acdo. en Incidente. Núm. Exp. 1769/2017 Cambio de Guarda y Custodia.
Martínez Moreno Ángela vs. J. Sucesorio Familiar 1 Acdo. Núm. Exp. 87/2000.
Mejía Rodríguez José Marciano. Sucesorio Familiar 1 Acdo. en Otros. Núm. Exp. 185/1995 Secc. Segunda.
Méndez Flores Alicia vs. Víctor Martínez Cortés. Alim. Comparec. 1 Acdo. Núm. Exp. 1467/2003.
Mendoza Pérez Juan Carlos vs. Venegas Trejo Sonia Beatriz. Ord. Civil Familiar 1 Acdo. Núm. Exp. 1867/2022 Nul. de Actuaciones.
Merlin Vieyra Arely vs. Ortiz Sánchez Arcangel. Controversias del Orden Familiar 1 Acdo. Núm. Exp. 1017/2023.
Mondragón Castro Sara Lisbet vs. Espinosa González Ángel Armando. Controversias del Orden Familiar 2 Acdos. Núm. Exp. 393/2019.
Moreno Hernández Juan Carlos vs. Cristo Benítez Georgina del Rosario. Especial Familiar 1 Acdo. Núm. Exp. 1531/2015.
Nájera Benítez Guadalupe. Sucesorio Familiar Expedientillo. 1 Acdo. en Expedientillo. Núm. Exp. 1889/2013 Expedientillo.
Palomero Estrada Clara. Sucesorio Familiar 1 Acdo. Núm. Exp. 1069/2016.
Paniagua Villanueva Francisco su Sucesión. Sucesorio Familiar 1 Acdo. en Expedientillo. Núm. Exp. 1827/2022 Expedientillo.
Pedro Ernesto León. Ord. Civil 1 Acdo. en Expedientillo. Núm. Exp. 1245/2023.
Peralta Hernández Ana Gabriela vs. Albores Romero Daniel Enrique. Controversias del Orden Familiar 1 Acdo. Núm. Exp. 929/2020.
Perea Chamorro Verónica vs. Javier García Hilario. Alim. 1 Acdo. Núm. Exp. 1637/2007.
Pérez Bolaños Ignacio Eduardo. Sucesorio Familiar 2 Acdos. Núm. Exp. 2097/2019.
Pérez Ortega Jéssica vs. Moreno Marín Miguel Ángel. Controversias del Orden Familiar 1 Acdo. Núm. Exp. 1587/2023.
Ramírez Díaz Carlos y María de la Luz González Mota vs. Vicente Ramírez González. Controversias del Orden Familiar 1 Acdo. Núm. Exp. 465/2005.

SOLO CONSULTA
SOLO CONSULTA
SOLO CONSULTA

Ramírez Rosas Miguel Ángel vs. Hernández Zamora Delma. Controversias del Orden Familiar 1 Acdo. Núm. Exp. 1473/2021.
Ríos García Ignacio su Sucesión. Sucesorio Familiar 1 Acdo. Núm. Exp. 1411/2022.
Rivera Herrera Guillermina vs. Martha Carrillo Morales. Ord. Civil Familiar 1 Acdo. Núm. Exp. 1301/2012.
Rodríguez Vázquez José Ángel vs. ---------- vs. ----------. Sucesorio Familiar 2 Acdos. Núm. Exp. 623/2021.
Rodríguez Ávila Jorge su Sucesión. Sucesorio Familiar 2 Acdos. Núm. Exp. 981/2024.
Rodríguez Duarte María Luisa su Sucesión. Sucesorio Familiar 1 Acdo. Núm. Exp. 1835/2023.
Rodríguez Nieto Smirna Setura vs. Agustín Zepeda Marcos. Especial Familiar 1 Acdo. en Incidente. Núm. Exp. 1213/2014 Cancel. de Pensión Alimenticia.
Romero Luna Karen Nayely vs. Martínez Fernández Gerardo Adrián. Controversias del Orden Familiar 1 Acdo. en Incidente. Núm. Exp. 1061/2017 Inc. de Cump. de Convn. Judicial 3.
Romero Zamora Aline Tania vs. Ruíz Núñez Rafael. Controversias del Orden Familiar 1 Acdo. Núm. Exp. 1693/2021.
Rosales Martínez Wilfrido Tomás su Sucesión. Sucesorio Familiar 1 Acdo. Núm. Exp. 55/2022.
Ruíz Mora Rodolfo su Sucesión. Sucesorio Familiar 1 Acdo. Núm. Exp. 2211/2023.
Solís Andrade Saturnino Camilo su Sucesión. Sucesorio Familiar 2 Acdos. Núm. Exp. 103/2024.
Solórzano Fuentes Francisca. Controversias del Orden Familiar 1 Acdo. en Incidente. Núm. Exp. 1639/2009 Cancel. de Pensión Alimenticia.
Tinoco Aranda Rodolfo su Sucesión. Sucesorio Familiar 1 Acdo. Núm. Exp. 845/2023.
Tovar Gasca Luis Enrique vs. Gaspar Guzmán Elizabeth Vanessa. Controversias del Orden Familiar 1 Acdo. Núm. Exp. 2027/2022 Segundo Tomo.
Valverde Sánchez Samuel Alejandro vs. Vargas Robles Julieta Abigaille. Controversias del Orden Familiar 2 Acdos. en Incidente. Núm. Exp. 759/2022 Cambio de Guarda y Custodia.
Velázquez Arteaga Carmen Monserrat vs. Tenorio González Edgar. Controversias del Orden Familiar 1 Acdo. Núm. Exp. 1977/2022 Controv. del Orden Familiar.
Velázquez Carmona Laura vs. Joaquín Quintero Rodríguez. Controversias del Orden Familiar 1 Acdo. en Expedientillo. Núm. Exp. 923/2024.
Yáñez Olvera Ingrid Yocelin vs. Alvarado Zavala Alejandro. Especial Familiar 1 Acdo. Núm. Exp. 969/2024.

NO PUBLICADOS

Cosío Hernández María Isabel vs. Ernesto Cosío Martínez. Ord. Civil Familiar 1 Acdo. en Otros. Núm. Exp. 1433/2016 Tomo Dos.
Cruz López Jésica Verónica vs. Pérez Alcantar Óscar. Controversias del Orden Familiar 2 Acdos. Núm. Exp. 1637/2023 Tomo II.
Torres Mendoza Anahi Nefertiti vs. Casas Espíndola José Luis. Especial Familiar 1 Acdo. en Incidente. Núm. Exp. 223/2019 Modificación de Pensión Alimenticia, Guarda, Custodia y Régimen de Visitas.

AUDIENCIA

Camacho Carrillo Isaac vs. Garduño Rodríguez Karina. Aud. Controversias del Orden Familiar 1 Aud. en Cuadernillo. Núm. Exp. 585/2023 Segundo Tomo.
Jasso Solís Abigail vs. Octavio Ortiz González. Aud. Controversias del Orden Familiar 1 Aud. en Incidente. Núm. Exp. 967/2006 Pago de Pensiones Alimenticias Extraordinarias Adeudadas.
Pérez Cirera Langenscheidt Felipe vs. Catalina Sofía Estrada Marti. Aud. Especial Familiar. 1 Aud. en Incidente. Núm. Exp. 153/2003 Cancel. de Pensión Alimenticia Jerónimo.

SENTENCIAS DEFINITIVAS DEL 15 DE OCTUBRE DEL 2024

Sabanero Sánchez Dolores Monserrat vs. Montes Solís Isaías. Controversias del Orden Familiar Sent. Def. 1 Núm. Exp. 1423/2023

SENTENCIAS INTERLOCUTORIAS

Martínez Ruíz Isaura su Sucesión. Sucesorio Familiar Sent. Interl. 1 Núm. Exp. 725/2024
Milla Paredes Víctor Gerardo su Sucesión. Sucesorio Familiar Sent. Interl. 1 Núm. Exp. 1033/2024
Pérez Yáñez Lorenza vs. Joaquín Méndez Beltrán. Controversias del Orden Familiar Sent. Interl. 1 Sent. Inter. en Incidente. Núm. Exp. 207/2006 Cancel. de Pensión Alimenticia

MINISTERIO LEY: CONCILIADOR
LIC. LETICIA RODRÍGUEZ TECUAPACHO

SECRETARÍA "B"
ACUERDOS DEL 16 DE OCTUBRE DEL 2024

Álvarez Basaldua Luis Daniel vs. Romero Martínez María Victoria. Especial Familiar 1 Acdo. en Expedientillo. Núm. Exp. 966/2001.
Ávila Montaño Federico vs. Int. 1 Acdo. Núm. Exp. 590/1988.
Barrera Díaz María Eugenia su Sucesión. Sucesorio Familiar 1 Acdo. en Otros. Núm. Exp. 1468/2023 Secc. Cuarta.
Bastida Izquierdo Joan Griselda vs. Téllez Alegría César. Controversias del Orden Familiar Familiar 1 Acdo. Núm. Exp. 2198/2023.
Benitez y Marquina Rosalío Pompeyo. Sucesorio Familiar 1 Acdo. en Incidente. Núm. Exp. 2156/2017 Inc. de Oposición a la Rendición de Ctas. III.
Cadena Gallegos Ulises vs. García Zagal Érika Alejandra. Especial Familiar 1 Acdo. Núm. Exp. 512/2024.
Campos García Dayana Michelle vs. Rosales Ramón Isaac Misael. Controversias del Orden Familiar Familiar 1 Acdo. Núm. Exp. 1042/2024.
Castillo Chávez Edith vs. Martínez Martínez Raúl. Controversias del Orden Familiar Familiar 1 Acdo. Núm. Exp. 124/2024.
Cedillo Jiménez José Ricardo vs. Sánchez Guzmán Diana Elizabeth. Controversias del Orden Familiar Familiar Primer Recurso de Apelación. 1 Acdo. Núm. Exp. 928/2024.
Cerna y Carreño Auristela su Sucesión. Sucesorio Familiar 2 Acdos. Núm. Exp. 956/2024.
Chiquito Sarazua Ma. de Lourdes vs. Juan Ortega Quintana. Alim. Comparec. 1 Acdo. Núm. Exp. 1398/2010.
Cid Pérez Isabel vs. García Honorato Daniel y Cruz Cid Lucero Acsa. Controversias del Orden Familiar Familiar 1 Acdo. Núm. Exp. 1118/2023.
Cruz Chávez Griselda vs. Baranda Genchi Erick. Controversias del Orden Familiar Familiar Tomo II. 1 Acdo. Núm. Exp. 398/2019 Tomo I y Tomo II.
Cárdenas Rodríguez Araceli vs. Miguel Ángel Cano Jiménez. Controversias del Orden Familiar Familiar 1 Acdo. en Incidente. Núm. Exp. 1242/2012 Pago de Pensión Alimenticia No Pagada.
Dávila Rivera Luis Alberto vs. Vega Goiz Elda. Especial Familiar 1 Acdo. en Incidente. Núm. Exp. 530/2016 Inc. de Cancel. de Pensión Alimenticia Tomo II.
Díaz Cerecedo Eufemia. Juris. Voluntaria Familiar Cuad. de Constancias. 1 Acdo. en Otros. Núm. Exp. 174/2022 Tomo II Principal.
Duarte Castillo Arturo vs. Sánchez Olivares Martha Eugenia. Especial Familiar 1 Acdo. Núm. Exp. 938/2024.
Fernández y Cobarrubias Gloria Paz. Sucesorio Familiar 1 Acdo. Núm. Exp. 2204/2019.
Flores Mendoza Cyntia Gabriela vs. Filomeno Galicia Isaac. Controversias del Orden Familiar Familiar 1 Acdo. Núm. Exp. 222/2024.
Gallaga Estrada María Rebeca vs. Carlos Enrique Virelas Martínez. Controversias del Orden Familiar Familiar 1 Acdo. en Incidente. Núm. Exp. 796/2009 Cesación de Pensión Alimenticia.
Garcés Mendoza Jezrael Brian vs. Castellanos Aguilar Sandra Verónica. Controversias del Orden Familiar Familiar 1 Acdo. Núm. Exp. 1920/2023.
García Castillo Sara Paulina vs. Peña Martínez Marcelo. Controversias del Orden Familiar Familiar Segundo Recurso de Apelación. 1 Acdo. Núm. Exp. 2050/2019.
García Candela Araceli vs. Roberto Casas López. Especial Familiar 1 Acdo. Núm. Exp. 2428/2014.
García Galicia Lady vs. Martínez Zárate Iván. Controversias del Orden Familiar Familiar 1 Acdo. Núm. Exp. 186/2024.
García Rivera Blanca Estela vs. García Hernández Ignacio. Controversias del Orden Familiar Familiar 1 Acdo. Núm. Exp. 1612/2019.
Gómez Hernández José Carmen. Int. 1 Acdo. Núm. Exp. 1226/1997.
González Estrada Josefina. Sucesorio Familiar 1 Acdo. Núm. Exp. 706/2017.
González González Luis Manuel vs. Hernández Estrada Ana Gabriela. Controversias del Orden Familiar Familiar 1 Acdo. Núm. Exp. 1962/2016.

SOLO CONSULTA
SOLO CONSULTA
SOLO CONSULTA

González de Anda Ezequiel, su Sucesión. Sucesorio Familiar 1 Acdo. en Otros. Núm. Exp. 1120/2020 Secc. Tercera.
Gutiérrez Rivera Francisco. Sucesorio Familiar 1 Acdo. en Otros. Núm. Exp. 1310/2005 Tomo II y III Secc. Tercera.
Hernández Ávila María Isabel vs. Torres Fuerte Ricardo. Especial Familiar 1 Acdo. en Incidente. Núm. Exp. 544/2019 Pensión Alimenticia Retroactiva.
Hernández Rodríguez Villanet vs. Flores Fabela Luis Manuel. Controversias del Orden Familiar Familiar 1 Acdo. Núm. Exp. 2100/2017.
Hernández García Susana vs. Mora Zúñiga Ricardo. Especial Familiar 1 Acdo. Núm. Exp. 4/2009 Bis. 1.
Hernández Sánchez Edith y Hernández Sánchez Aarón. Ord. Civil Familiar 1 Acdo. Núm. Exp. 1095/2024.
Herrera Martínez Ana María vs. Magdaleno Solano Basurto. Controversias del Orden Familiar Familiar 1 Acdo. en Incidente. Núm. Exp. 748/2016 Cancel. de Pensión Alimenticia.
Hipólita Barraza Moreno. Sucesorio Familiar 1 Acdo. en Expedientillo. Núm. Exp. 1724/2021 Bis. 2.
Jesús Valerio Ramírez vs. Elia Kohlmann Pérez. Especial Familiar 1 Acdo. en Expedientillo. Núm. Exp. 404/2012.
Jiménez Cortés Alejandra vs. Cruz Rodríguez Juan Carlos. Especial Familiar 1 Acdo. Núm. Exp. 864/2024.
Loyo Álvarez Ana Elena y Marroquín Benítez Luis Ismael. Div. Vol. 1 Acdo. Núm. Exp. 558/1996.
Luna Martínez Luz Angélica vs. Pérez Velázquez Alejandro. Especial Familiar 1 Acdo. en Incidente. Núm. Exp. 1536/2016 Cambio de Guarda y Custodia Tomo I y II.
Maldonado Subias Irais Consuelo vs. Virginio Perfecto Resurrección. Alim. 1 Acdo. Núm. Exp. 218/2000.
Marín Uribe Luis Randall vs. Pérez Ramírez Monserrat Isabel. Controversias del Orden Familiar Familiar 1 Acdo. Núm. Exp. 1946/2023.
Martínez Barrera Eloísa Gudelia su Sucesión. Sucesorio Familiar 1 Acdo. Núm. Exp. 2106/2022.
Martínez Domínguez María Elena su Sucesión. Sucesorio Familiar 1 Acdo. Núm. Exp. 778/2024.
Martínez Ramírez Mora Alma Maribel vs. Cuevas Nery Luis Antonio. Controversias del Orden Familiar Familiar 1 Acdo. Núm. Exp. 1236/2006 Tomo II Principal.
Maturano Muñoz Yvonne vs. Chávez Jiménez Porfirio. Especial Familiar 1 Acdo. Núm. Exp. 1156/2016.
Medina Castillo Guillermo vs. Pineda Pineda Mara Patricia. Especial Familiar 1 Acdo. Núm. Exp. 634/2024.
Mercado Gómez Delfino Mario. Juris. Voluntaria Familiar 1 Acdo. Núm. Exp. 570/2024 Expedientillo.
Montiel Chorro Paulina Elizabeth vs. Valdivia Pimentel Efraín. Controversias del Orden Familiar Familiar 1 Acdo. Núm. Exp. 474/2024.
Morales García Juan Ignacio su Sucesión. Sucesorio Familiar 1 Acdo. Núm. Exp. 122/2024.
Nengua Pérez Rosa su Sucesión. Sucesorio Familiar 1 Acdo. Núm. Exp. 2102/2023.
Núñez Bárcenas Linda Lucero vs. Mora Lezama Ricardo. Controversias del Orden Familiar Familiar 2 Acdos. Núm. Exp. 254/2024 Principal.
Olmos Cruz Yazmín Yamel vs. Fabián Guerra Álvarez. Controversias del Orden Familiar Familiar 1 Acdo. Núm. Exp. 1024/2015.
Orduña Medina Edith Andrea vs. López Zúñiga Guillermo Adrián. Controversias del Orden Familiar Familiar 1 Acdo. Núm. Exp. 1104/2016.
Pablo Navarrete Cinthya Yuridia vs. Jiménez Hernández Jonathan Vladimir. Controversias del Orden Familiar Familiar 1 Acdo. en Incidente. Núm. Exp. 1272/2016 Cambio de Guarda y Custodia.
Patlan Mujica David vs. Flores García Jennifer Alicia. Controversias del Orden Familiar Familiar 2 Acdos. Núm. Exp. 346/2022 Tomo II.
Ponce de León Mancilla María Eugenia vs. Guillermo Rojas Reyes. Controversias del Orden Familiar Familiar 1 Acdo. Núm. Exp. 292/2021.
Pozos Caballero Alejandra vs. Caballero Guzmán Manuel y También Conocido como Manuel Caballero y Guzmán. Oral Familiar 1 Acdo. Núm. Exp. 1105/2024.
Ramírez Ruíz Marlene vs. Juárez Moreno Gregorio. Controversias del Orden Familiar Familiar 2 Acdos. Núm. Exp. 982/2005 Bis. 2.
Rangel Zarco José Refugio, su Sucesión. Sucesorio Familiar 1 Acdo. Núm. Exp. 438/2021.
Reyes Montes de Oca María Dolores vs. Díaz Castrillo Jesús Oswaldo. Especial Familiar 1 Acdo. en Incidente. Núm. Exp. 1114/2016 Guarda y Custodia.
Reyes Meléndez Julio César vs. Pérez Castillo Lizette Ailin. Especial Familiar 1 Acdo. Núm. Exp. 176/2024.
Rivas Torres Odalia vs. Hernández Ríos Adán. Especial Familiar 1 Acdo. Núm. Exp. 80/2020.
Rivera Moreno Jore Neri vs. Reyes Zepeda Stephany. Controversias del Orden Familiar Familiar 1 Acdo. Núm. Exp. 146/2024.
Rodríguez Félix Verónica vs. Iniesta López Sergio. Controversias del Orden Familiar Familiar 1 Acdo. Núm. Exp. 440/2012.
Román Quiroz Luis Aksel vs. Román Moreno Luis Ignacio. Controversias del Orden Familiar Familiar 3 Acdos. Núm. Exp. 1882/2023.
Ruíz Moreno María Lizbeth vs. Rodríguez Miranda Adrián. Controversias del Orden Familiar Familiar 1 Acdo. Núm. Exp. 2128/2011.
Solórzano Bizarro Maritelma vs. Rodríguez Hernández Enrique. Especial Familiar 1 Acdo. en Incidente. Núm. Exp. 616/2024 Fijación de Pensión Alimenticia.
Sánchez Baños Bernardo vs. Sendy Cristal Elizabeth. Controversias del Orden Familiar Familiar 1 Acdo. en Incidente. Núm. Exp. 1950/2021 Liquidación de la Sociedad Conyugal.
Torres Ramírez Dora Carol vs. Bárcenas Veloz Jesús Banjamin. Controversias del Orden Familiar Familiar 1 Acdo. Núm. Exp. 1872/2019.
Urquijo Monterde Olga Rafaela. Sucesorio Familiar 1 Acdo. Núm. Exp. 654/2022.
Vadillo Velasco Ma Rosalva su Sucesión. Sucesorio Familiar 1 Acdo. en Incidente. Núm. Exp. 528/2022 Oposición Al Inventario y Avalúo.
Vadillo Velasco Ma Rosalva su Sucesión. Sucesorio Familiar 1 Acdo. en Incidente. Núm. Exp. 528/2022 Remoción de Albacea.
Vargas Solís Jacob vs. Guzmán Hernández Liseth Ivone. Controversias del Orden Familiar Familiar 1 Acdo. Núm. Exp. 1380/2023.
Velázquez Jiménez Alfonso su Sucesión. Sucesorio Familiar 1 Acdo. en Incidente. Núm. Exp. 1442/2021 Remoción de Albacea.
Velázquez Rodríguez María Teresa su Sucesión. Sucesorio Familiar 1 Acdo. en Incidente. Núm. Exp. 34/2022 Inc. de Oposición Al Inventario y Avalúo.
Vázquez Caraveo Francisco. Test. Expedientillo. 1 Acdo. Núm. Exp. 360/1994.
NO PUBLICADOS
Ruíz Mejorada Bertha Lilia vs. Iván Rivera Jiménez. Controversias del Orden Familiar Familiar 1 Acdo. Núm. Exp. 1524/2012.

ACUERDOS DEL 15 DE OCTUBRE DEL 2024 NO PUBLICADOS

Albarrán Aguirre José su Sucesión. Sucesorio Familiar 1 Acdo. Núm. Exp. 2156/2022 Tomo II.
Algara Coffin Ángel Alejandro vs. Belem Hernández Salazar. Controversias del Orden Familiar 1 Acdo. Núm. Exp. 984/2021 Tomos II y III Principal.
Amaya Navarrete Yéssica Gloria y Alain Rosas Reyes. Especial Familiar 1 Acdo. Núm. Exp. 1580/2012.
Arenas Manterola Aidé vs. Flores Oaxaca Luis Alberto. Especial Familiar 1 Acdo. Núm. Exp. 1016/2024.
Arias Romero Lourdes su Sucesión. Sucesorio Familiar 1 Acdo. en Expedientillo. Núm. Exp. 1842/2021.
Ávalos Zavala Enrique vs. Laura Angélica Rábago Ramírez. Juic. Especial de Levantamiento de Acta Familiar 1 Acdo. en Incidente. Núm. Exp. 1352/2010 Modificación de Pensión Alimenticia.
Ayala Méndez Jesús Alberto. Juris. Voluntaria Familiar 1 Acdo. en Incidente. Núm. Exp. 468/2019 Inc. de Remoción de Curadora.
Balderas Razo Dulce Vianey vs. Gutiérrez López Javier. Especial Familiar 1 Acdo. Núm. Exp. 276/2019.
Becerril Correa Esperanza su Sucesión. Sucesorio Familiar 1 Acdo. en Incidente. Núm. Exp. 328/2022 Oposición a la Rendición de Ctas. del Mes de Enero a Abril del 2024.
Béjar Valdez Rafael. Sucesorio Familiar 1 Acdo. en Expedientillo. Núm. Exp. 836/1998.
Córdoba Chávez Viena vs. Navarro Alvarado José Manuel. Especial Familiar 1 Acdo. en Incidente. Núm. Exp. 1586/2021 de Pensión Alimenticia, Guarda y Custodia y Régimen de Convivencias.
Díaz Escamilla Said Israel vs. Reyneros Quintero Brenda Nallely. Especial Familiar 1 Acdo. en Expedientillo. Núm. Exp. 1532/2022.
Flores Gómez Gonzalo Armando vs. Chagoya Chavero Tayde. Especial Familiar 1 Acdo. Núm. Exp. 852/2022.

SOLO CONSULTA
SOLO CONSULTA
SOLO CONSULTA

Flores Velázquez Graciela y Ramírez Olivares Gilberto vs. Ramírez Flores Alicia y Ramírez Flores Felipa. Controversias del Orden Familiar 2 Acdos. Núm. Exp. 1584/2023.
Galicia Maya Yureni Isamar vs. Esquivel Arias José Carlos. Controversias del Orden Familiar 1 Acdo. en Incidente. Núm. Exp. 1984/2021 Cambio de Gyc.
Gaona Pachuca M Belem. Sucesorio Familiar 1 Acdo. Núm. Exp. 120/2019.
García Vázquez Lucio su Sucesión. Sucesorio Familiar 1 Acdo. Núm. Exp. 1674/2015.
García Orucuta Lorena vs. Grajales Chavarría Brayan Benjamín. Especial Familiar 1 Acdo. Núm. Exp. 48/2023.
García Pérez Lilia Yaquelin vs. Hernández Hernández Roberto. Controversias del Orden Familiar 1 Acdo. Núm. Exp. 466/2024.
García Roa Alfonso. Test. 1 Acdo. Núm. Exp. 1022/1996.
García Rosas Enrique. Sucesorio Familiar 1 Acdo. Núm. Exp. 1080/2021.
González Rivera Karla Karina vs. Flores López Carlos Alberto. Controversias del Orden Familiar 1 Acdo. Núm. Exp. 1110/2019.
González García Rocío vs. Lagunas González Jesús Christian. Controversias del Orden Familiar 1 Acdo. Núm. Exp. 376/2007 Bis. 1.
Guzmán Ramos Iván vs. Soto Soto Nancy. Especial Familiar 1 Acdo. en Incidente. Núm. Exp. 400/2022 Cump. de Convn. y Pago de Pensiones Alimenticias Adeudadas.
Hernández Martínez María Inés su Sucesión. Sucesorio Familiar 1 Acdo. en Otros. Núm. Exp. 1992/2022 Secc. Tercera.
Hurtado Jiménez María Elena vs. Manuel Mora Terrazas. Controversias del Orden Familiar Tomo III. 1 Acdo. Núm. Exp. 26/2021 Tomos II y III Principal.
Ibarra Olvera Perla Yazmín vs. Rojas Guadrón Olmo Yamaxtli. Especial Familiar 1 Acdo. Núm. Exp. 800/2021.
Lemus Ruíz José Eduardo vs. Hernández Torres Jennifer Michelle. Controversias del Orden Familiar 1 Acdo. Núm. Exp. 556/2024.
Licea Mendoza Feliciana su Sucesión. Sucesorio Familiar 1 Acdo. Núm. Exp. 1334/2022.
Luna Téllez Antonio su Sucesión. Sucesorio Familiar 1 Acdo. en Incidente. Núm. Exp. 860/2023 Oposición Al Inventario y Avalúo.
Madrid Vázquez Ixchel Vanessa vs. Filio Cruz Ricardo. Especial Familiar 2 Acdos. en Incidente. Núm. Exp. 834/2022 Consecuencias Inherentes a la Disol. del Vinculo Matrimonial.
Mariles Cruz Antonio, su Sucesión. Sucesorio Familiar 1 Acdo. en Otros. Núm. Exp. 374/2021 Secc. Segunda.
Martínez Jiménez José Manuel. Sucesorio Familiar 1 Acdo. Núm. Exp. 1532/2017.
Martínez Berrocal Martha Patricia vs. Alfredo Sánchez Franco. Especial Familiar 1 Acdo. en Expedientillo. Núm. Exp. 1302/2012.
Martínez Méndez Juan José vs. Bribiesca Almaguer Beatriz Elena. Especial Familiar 1 Acdo. Núm. Exp. 968/2021.
Medina Ortiz Erick Cristian vs. Mendiola Ramírez María Cecilia. Especial Familiar 1 Acdo. en Incidente. Núm. Exp. 1868/2019 Modificación de Convenio.
Medina Martínez María Elena vs. Jesús Islas García. Div. Nec. 1 Acdo. Núm. Exp. 1092/2006.
Medrano Farfán Luis Ramón vs. Espinoza Ledesma Sandra. Especial Familiar 1 Acdo. Núm. Exp. 212/2013.
Mercado Quiroz Guillermina, su Sucesión. Sucesorio Familiar 1 Acdo. Núm. Exp. 890/2021.
Moctezuma Tapia Luis Edmundo vs. Borja Hernández Martha Matilde. Controversias del Orden Familiar 1 Acdo. Núm. Exp. 156/2024.
Mundo Torres Francisco Javier vs. Torres García Nicolás Bonfilio su Sucesión. Ord. Civil Familiar 1 Acdo. Núm. Exp. 1098/2024.
Noriega Serrano Jazmín vs. Huerta González Juan de Dios. Controversias del Orden Familiar 1 Acdo. Núm. Exp. 2100/2021.
Ochoa Blas Tania. Controversias del Orden Familiar 2 Acdos. Núm. Exp. 1318/2021.
Olan Sánchez Alicia Alejandra vs. Víctor Manuel Ponce Rodríguez. Especial Familiar 1 Acdo. en Incidente. Núm. Exp. 1452/2007 Cancel. de Pensión Alimenticia contra Alejandro Manuel Ponce.
Ortiz Amador Daniel vs. Aguilar Cruz Edith. Especial Familiar 1 Acdo. en Incidente. Núm. Exp. 548/2020 Cons. Inhe a la Dis Vin Matr.
Pérez Colín Karina Itzel vs. Huerta Tamayo Silvestre Michel. Controversias del Orden Familiar Segundo Recurso de Apelación. 1 Acdo. Núm. Exp. 1052/2024.
Poblano Ramírez Rosendo su Sucesión. Sucesorio Familiar 1 Acdo. en Expedientillo. Núm. Exp. 544/2015.
Prieto Suárez Petra su Sucesión. Sucesorio Familiar 1 Acdo. en Incidente. Núm. Exp. 1966/2022 Remoción de Albacea.
Ramírez Maza Diana Patricia vs. Tapia Osorio Ángel Uriel Yeerii. Controversias del Orden Familiar 1 Acdo. en Expedientillo. Núm. Exp. 220/2017.
Ríos Martínez María Inocente su Sucesión. Sucesorio Familiar 1 Acdo. Núm. Exp. 376/2024.
Rivera Ramírez Candelaria, su Sucesión. Sucesorio Familiar 1 Acdo. Núm. Exp. 390/2021.
Robles Arenas Migoni Jorge su Sucesión. Sucesorio Familiar 1 Acdo. Núm. Exp. 1786/2023.
Rodríguez Barrios Daniela vs. Castillo Guzmán Óscar de Jesús. Controversias del Orden Familiar 1 Acdo. Núm. Exp. 914/2024.
Rodríguez Flores Minerva Noemí. Sucesorio Familiar 1 Acdo. en Incidente. Núm. Exp. 1616/2016 Autr. Judicial para Vender.
Rodríguez Sánchez Raúl vs. Claudia Olivia Martínez Sosa. Especial Familiar 1 Acdo. en Incidente. Núm. Exp. 2404/2013 Cump. de Convenio.
Salinas Pérez Miguel vs. Virginia Vázquez de León, Especial Familiar 1 Acdo. en Expedientillo. Núm. Exp. 1776/2009.
Sánchez Marban Sofía Valeria vs. Arámbula Ibáñez Gerardo. Especial Familiar 1 Acdo. Núm. Exp. 1286/2023.
Sánchez Martínez Luis Fernando vs. Ortiz García Selene Yuriria. Controversias del Orden Familiar 2 Acdos. en Otros. Núm. Exp. 938/2023 Tomo II.
Sandoval Granados Juan su Sucesión. Sucesorio Familiar 1 Acdo. Núm. Exp. 2/2024.
Stephens Estrada José. Sucesorio Familiar 1 Acdo. Núm. Exp. 20/2024.
Téllez Aguirre Adalberto. Juris. Voluntaria Familiar 1 Acdo. Núm. Exp. 552/2023.
Velázquez Sánchez Luz Angélica vs. Hernández Yáñez Arturo Roque. Controversias del Orden Familiar 1 Acdo. Núm. Exp. 2112/2014.
Vicente Martínez Alfonso vs. Ramírez Aguilar Laura Elvia. Especial Familiar 1 Acdo. en Incidente. Núm. Exp. 734/2020 de Aumento de Pensión Alimenticia.
Vicuña Domínguez Maribel vs. Ramírez Heredia Emmanuel. Controversias del Orden Familiar 1 Acdo. Núm. Exp. 128/2024.
Villicaña Ochoa Altagracia Graciela su Sucesión. Sucesorio Familiar 1 Acdo. en Otros. Núm. Exp. 842/2024 Secc. Segunda.
Vivas Gutiérrez Belmont Miguel Ángel su Sucesión. Sucesorio Familiar 1 Acdo. Núm. Exp. 718/2024.
Zavala Dorbecker Guillermo René vs. Pilar Paula Jacobo Hernández. Especial Familiar 1 Acdo. en Incidente. Núm. Exp. 112/2006 Cancel. de Pensión Alimentica.

NO PUBLICADOS

Crisóstomo Trejo Hermilo vs. Torres García David Emmanuel. Controversias del Orden Familiar 1 Acdo. Núm. Exp. 866/2018.
García Cadena Altagracia su Sucesión. Sucesorio Familiar 1 Acdo. Núm. Exp. 1982/2014.
Miguel Jerónimo Abigail vs. Fregoso García César Gerardo. Especial Familiar 1 Acdo. Núm. Exp. 1446/2016.
Rodríguez Chopin María Nataly vs. Reyes López Miguel Ángel. Ord. Civil Familiar 1 Acdo. Núm. Exp. 384/2024.
Serrano Cartamin Juana Alicia su Sucesión. Sucesorio Familiar 1 Acdo. Núm. Exp. 52/2024.
Vigueras Bonilla Alfredo su Sucesión. Sucesorio Familiar 1 Acdo. Núm. Exp. 1818/2021.

AUDIENCIA

Contreras Ramírez Fernando Uriel vs. Toledo Pérez Itzel. Controversias del Orden Familiar 1 Audiencia. Núm. Exp. 272/2024.
Contreras Rubio Luis su Sucesión. Sucesorio Familiar. 1 Aud. en Incidente. Núm. Exp. 300/2023 Oposición Al Avaluo.
López Sánchez José Felipe su Sucesión. Sucesorio Familiar. 1 Audiencia. Núm. Exp. 722/2024.
Sánchez Alcántara José Fabricio vs. Rivera Ríos Jéssica Lizbeth. Controversias del Orden Familiar 1 Audiencia. Núm. Exp. 484/2024.

SENTENCIAS INTERLOCUTORIAS

Diez Zendejas Jorge su Sucesión. Sucesorio Familiar Interl. 1 Núm. Exp. 764/2024
García Lozano Máximo su Sucesión. Sucesorio Familiar Interl. 1 Núm. Exp. 730/2024

EL SECRETARIO DE ACUERDOS
LIC. DAVID MENDOZA GUZMÁN

SOLO CONSULTA
SOLO CONSULTA
SOLO CONSULTA

TRIGÉSIMO CUARTO DE LO FAMILIAR

SECRETARÍA "A"
ACUERDOS DEL 16 DE OCTUBRE DEL 2024
SIN PUBLICACIÓN
ACUERDOS DEL 15 DE OCTUBRE DEL 2024 NO PUBLICADOS

Aariaga Rodríguez Lucio. Int. Se Designa Notario. 1 Acdo. Núm. Exp. 943/2009.

Acosta Abad Yolanda vs. Sandoval Díaz Alejandro. Especial Familiar Oficio Archivo Judicial. 1 Acdo. Núm. Exp. 699/2023.

Acosta Salamanca Ramón. Controversias del Orden Familiar Desahogo Mp. 1 Acdo. en Otros. Núm. Exp. 509/2000 Tomo II.

Aguilera Reynoso Cecilia vs. Marco Antonio Mendoza Mendoza. Especial Familiar Estudio. 1 Acdo. Núm. Exp. 517/2013 Inc. de Modificación de Convn. a la Cláus. Primera Tomo II.

Aguirre Becerril Cristina vs. Int. Auto Declaratorio de Herederos. 1 Acdo. Núm. Exp. 615/2006.

Aguirre García Rodolfo Alejandro vs. López Lobato Brenda Anabel. Especial Familiar Cedula Diligenciada. 1 Acdo. Núm. Exp. 827/2022.

Alejandro Fernández Evelia vs. Julián Villegas Hernández. Controversias del Orden Familiar Auto. 1 Acdo. Núm. Exp. 1855/2013.

Alvarado Robles Jorge Alberto vs. Mariana Gutiérrez Arancegui. Controversias del Orden Familiar Estudio. 1 Acdo. Núm. Exp. 995/2014 Inc. de Disminución de Pensión Alimenticia.

Álvarez Ana María. Sucesorio Familiar Oficio Archivo Judicial. 1 Acdo. Núm. Exp. 1495/2021.

Ángeles Ruíz Francisco Javier vs. Nava Jaime Grisel Teresa. Controversias del Orden Familiar Auto. 1 Acdo. Núm. Exp. 141/2024.

Arroyo Floeres Yaozihuatl Esperanza vs. Guillén Bolanos Tomás Rogelio. Especial Familiar Informe. 1 Acdo. en Incidente. Núm. Exp. 645/2020 Inc. de Guarda y Custodia y Alimentos.

Barragán Vidal Alberto. Sucesorio Familiar Notario Autoriza Personas. 1 Acdo. Núm. Exp. 1165/2016.

Betancurt Pérez Guadalupe vs. Soto Hernández Rodrigo. Especial Familiar Dada Cuenta. 1 Acdo. Núm. Exp. 55/2023.

Bustos Calderón Juan Carlos. Sucesorio Familiar Auto. 1 Acdo. Núm. Exp. 831/2021 Segunda Sección.

Cárdenas Ascencio Paulina. Test. Oficio Archivo Judicial. 1 Acdo. Núm. Exp. 165/2010.

Castro Carega Iliana vs. Félix César Elizalde Jiménez. Controversias del Orden Familiar Minuta. 2 Acdos. en Otros. Núm. Exp. 835/2003 Tomo II.

Cegueda Medina Reyna. Sucesorio Familiar Auto. 1 Acdo. Núm. Exp. 1455/2019.

Correa Cabrera Ramón vs. Molina Martínez Tania. Especial Familiar Pasa a Sentencia. 1 Acdo. Núm. Exp. 1747/2023.

Cosío Guerra Gabriela Lucrecia vs. Ricardo Castillo Ricardo Francisco. Ord. Civil Familiar Autorización. 1 Acdo. en Incidente. Núm. Exp. 1369/2018 Inc. de Modificación de Pensión Alimenticia Provisional.

Cristiani Gamas Mario Raúl su Sucesión. Sucesorio Familiar Acdo. Expedientillo. 1 Acdo. Núm. Exp. 1339/2021.

Cruz Santiago Nohemí Dalía vs. Iván Guzmán Díaz. Especial Familiar Llegada de Los Autos. 1 Acdo. Núm. Exp. 2439/2013.

Domínguez Calderón Lesly Montserrat vs. Roldán Valencia Josué. Controversias del Orden Familiar Emplazamiento. 2 Acdos. Núm. Exp. 739/2024.

Escamilla Vázquez Adriana vs. Escamilla Pérez Salvador. Controversias del Orden Familiar Llegada de Los Autos. 1 Acdo. Núm. Exp. 2189/2017.

Flores Cruz Antonio Vicente vs. Quezada Gallaga Janeth. Especial Familiar Estudio. 1 Acdo. Núm. Exp. 1363/2023.

Fonseca Rodríguez Hugo Esteban vs. Salazar Sepúlveda Haydee Karina. Especial Familiar Informe. 1 Acdo. en Incidente. Núm. Exp. 1943/2022 Oincidente de Guarda y Custodia.

Garay Cedillo Roberto vs. Test. Validez de Testamento. 1 Acdo. Núm. Exp. 167/2009.

García Canela Rocío vs. Córdova Jiménez Israel Xicoténcatl. Controversias del Orden Familiar Estudio. 1 Acdo. Núm. Exp. 223/2024.

García Hernández María Nancy vs. Espinosa Hernández Omar Ricardo. Controversias del Orden Familiar Estudio. 1 Acdo. Núm. Exp. 915/2024.

García Pérez Laura Elizabeth vs. Ricardo Arenas García. Controversias del Orden Familiar Estudio. 1 Acdo. en Incidente. Núm. Exp. 1607/2005 Inc. de Cancel. de Pensión Alimenticia.

Gómez Almendares Genaro Alberto su Sucesión. Sucesorio Familiar Cedula Diligenciada. 1 Acdo. Núm. Exp. 507/2024.

González Hernández Edgar vs. Rodríguez Valencia Laura. Especial Familiar Llegada de Los Autos. 1 Acdo. Núm. Exp. 1395/2019.

Guzmán Florencio Luis Fernando Higinio vs. Martínez Guerrero Diana Xalitemi. Controversias del Orden Familiar Auto. 1 Acdo. Núm. Exp. 135/2024.

Hernández Almanza Marisol vs. Barbosa Aguilar Héctor Fernando. Controversias del Orden Familiar Estudio. 1 Acdo. Núm. Exp. 215/2023.

Hernández Clavellina Miguel Ángel vs. Rojas Muñoz María Berenice. Controversias del Orden Familiar Estudio. 1 Acdo. Núm. Exp. 1157/2022.

Hernández Ramírez Isabel su Sucesión. Sucesorio Familiar Desahogo Mp. 1 Acdo. Núm. Exp. 519/2024.

Hernández Rojas Viridiana Ángeles vs. Alfonso Juárez Rodríguez. Cont. Ord. Fam. Oficio Archivo Judicial. 1 Acdo. Núm. Exp. 1823/2011.

Ibarra Barrera Maritza Natalieh vs. Héctor Manuel Ramírez Olguín. Especial Familiar Copias y Oficio. 1 Acdo. Núm. Exp. 149/2010 Inc. de Guar y Cust. Fiación de Régimen de Visit y Conviven, Aseguramiento de Pen Tomo II.

Krupka Olha vs. Rodríguez Rodríguez Alberto. Controversias del Orden Familiar Auto. 1 Acdo. Núm. Exp. 325/2017.

Lara González Fausto vs. Hernández Hernández Leónides. Especial Familiar Oficio Archivo Judicial. 1 Acdo. Núm. Exp. 1573/2019.

Manzo Linares Beatriz Adriana vs. Cruz Rosales Juan Pedro. Controversias del Orden Familiar Minutas. 1 Acdo. Núm. Exp. 825/2024.

Martínez Cruz Leonardo Avelino vs. Cortez Toto Yuliet. Controversias del Orden Familiar Estudio. 1 Acdo. Núm. Exp. 793/2024.

Martínez Ponce Areli vs. Báez Águila Jorge. Controversias del Orden Familiar Acdo. Expedientillo. 1 Acdo. Núm. Exp. 2023/2022.

Martínez Velazquillo Iris del Carmen vs. Horta Mera César. Controversias del Orden Familiar Estudio. 2 Acdos. Núm. Exp. 989/2024.

Mena Galicia Alejandro. Sucesorio Familiar Estudio. 1 Acdo. Núm. Exp. 187/2021 Cuarta Sección.

Mena Galicia Alejandro. Sucesorio Familiar Estudio. 1 Acdo. en Incidente. Núm. Exp. 187/2021 Inc. de Oposición y/o Impugnación Al Proyecto de Adjudicación.

Mendoza García Estefania Alejandra vs. Mendoza Jurado Vicente. Controversias del Orden Familiar Billetes de Depósito. 1 Acdo. Núm. Exp. 1983/2023.

Mendoza Martínez Guillermo vs. Losa Arroyo Celina. Controversias del Orden Familiar Aud. de Ley Convenio. 1 Acdo. en Incidente. Núm. Exp. 137/2018 Inc. de Aumento de Pensión Alimenticia.

Montiel García César David vs. Soto Chávez Thalia Fernanda. Controversias del Orden Familiar Oficio Archivo Judicial. 1 Acdo. Núm. Exp. 805/2017.

Montiel Prieto Harim Aatzin su Sucesión. Sucesorio Familiar Expedición de Copias. 1 Acdo. Núm. Exp. 419/2023.

Mora Figueiras Víctor Gerardo vs. Salas Gutiérrez Patricia. Especial Familiar Auto. 1 Acdo. en Expedientillo. Núm. Exp. 219/1994 Expedientillo.

Morales Alvarado María Antonieta vs. Arce Hernández José Luis. Controversias del Orden Familiar Copias. 1 Acdo. Núm. Exp. 1943/2023.

Ochoa Sil Pedro David vs. García Domínguez Yenifer Alondra, Especial Familiar Informe. 1 Acdo. en Incidente. Núm. Exp. 1757/2017 Inc. de Cambio de Guarda y Custodia.

Patiño Guadarrama Antonia y Camacho Patiño Mariano. Int. Turno Cedula. 1 Acdo. Núm. Exp. 535/1973.

Perales Hernández Señorina. Sucesorio Familiar Auto. 1 Acdo. Núm. Exp. 371/2021.

Pérez Villegas Samantha Sarai vs. Morales Echeverría Alan. Controversias del Orden Familiar Estudio. 1 Acdo. Núm. Exp. 637/2024.

Pizano Alvardo Rosa María vs. Ernesto Carbajal Montenegro. Especial Familiar Auto. 1 Acdo. Núm. Exp. 2201/2013 Inc. de Cesasión de Pensión Alimenticia.

Popoca Rodríguez Humberto su Sucesión. Sucesorio Familiar Estudio. 1 Acdo. Núm. Exp. 305/2023 Secc. Segunda II.

SOLO CONSULTA
SOLO CONSULTA
SOLO CONSULTA

Prudente Luviano Martha Violeta vs. García Posadas Óscar. Controversias del Orden Familiar Informe. 2 Acdos. Núm. Exp. 1941/2021.

Quintana González José Manuel su Sucesión. Sucesorio Familiar Oficio Archivo Judicial. 1 Acdo. Núm. Exp. 1465/2021.

Ramírez Castro Rogelio su Sucesión. Sucesorio Familiar Acepta Cargo Albacea. 1 Acdo. Núm. Exp. 1755/2022.

Ramos Mirón Ana Gabriela vs. José Mauricio Gómez Torres. Controversias del Orden Familiar Autorización. 1 Acdo. Núm. Exp. 703/2020 Tomo II.

Reyes Palacios Jaime. Sucesorio Familiar Elaboración de Cedula. 1 Acdo. Núm. Exp. 1245/2018.

Reyes Xospa Sergio su Sucesión vs. Reyes Lavanda Fidencio su Sucesión y Xospa Zamudio Josefina su Sucesión. Ord. Civil Familiar Computo de Emplazamiento. 2 Acdos. Núm. Exp. 687/2024.

Reyna López Érika vs. Carlos Ortega Marroquín. Cont. Ord. Fam. Oficio Archivo Judicial. 1 Acdo. Núm. Exp. 1983/2009.

Rico Cerda José Jaime. Test. Oficio Archivo Judicial. 1 Acdo. Núm. Exp. 939/2011.

Robles Machuca Perla Yanet vs. Pinto Gómez Romeo Adán. Controversias del Orden Familiar Auto. 1 Acdo. Núm. Exp. 1731/2022.

Rodríguez Ramírez María Guadalupe vs. Rodríguez Ramírez María Guadalupe. Sucesorio Familiar Acdo. Expedientillo. 1 Acdo. en Otros. Núm. Exp. 1031/2017 Tercera Sección.

Romero Flores Pedro vs. Moreno Urbano Gabriela. Especial Familiar Llegada de Los Autos. 1 Acdo. Núm. Exp. 257/2023.

Romero González, Patricia Verónica vs. Castellanos Ruíz, Eduardo de Jesús. Controversias del Orden Familiar Recibe Billete de Depósito. 1 Acdo. Núm. Exp. 2319/2014.

Roth Pizzo Martha. Sucesorio Familiar Elaboración de Cedula. 1 Acdo. Núm. Exp. 1375/2019.

Ruíz Gutiérrez Pedro vs. Reyes Salas Yoliliztli Coyolxauhqui. Controversias del Orden Familiar Cedula Sin Diligenciar. 1 Acdo. Núm. Exp. 829/2024.

Salazar Pérez David Alfonso vs. Blas Nájera Eugenia Guadalupe. Ord. Civil Familiar Estudio. 3 Acdos. Núm. Exp. 1909/2021 Inc. de Liquidación de Sociedad Conyugal.

Sánchez Manrique María Yadira vs. Zúñiga Reyes Javier. Especial Familiar Recibio Billete. 1 Acdo. Núm. Exp. 165/2021.

Sánchez Manrique María Yadira vs. Zúñiga Reyes Javier. Especial Familiar Cedula Diligenciada. 1 Acdo. en Incidente. Núm. Exp. 165/2021 Inc. Cambio de Alimentos Liquidación Sociedad Conyugal.

Sánchez Yopihua Laura Belén vs. Roque Ramírez Pablo Iván. Controversias del Orden Familiar Auto. 1 Acdo. Núm. Exp. 1749/2021 Tomo II.

Serrano Suárez Sara. Sucesorio Familiar Llegada de Los Autos. 1 Acdo. Núm. Exp. 225/2018.

Serratos Ríos Yolanda vs. Edgar Maldonado Castillo. Controversias del Orden Familiar Exh. Sin Diligenciar. 1 Acdo. en Expedientillo. Núm. Exp. 765/2011 Inc. de Cancel. de Pensión Alimenticia Tomo III.

Sierra Ocampo Eunice su Sucesión. Sucesorio Familiar Manifestaciones. 2 Acdos. Núm. Exp. 937/2024.

Solís Severiano Etelvina vs. Garza Solís Enrique Ricardo. Controversias del Orden Familiar Estudio. 3 Acdos. Núm. Exp. 433/2021.

Torres Canedo Estanislao su Sucesión. Sucesorio Familiar Estudio. 1 Acdo. Núm. Exp. 1905/2023.

Torres Suárez Stanley Gerardo vs. Celis López Itzel Yomara. Especial Familiar Estudio. 1 Acdo. en Incidente. Núm. Exp. 11/2024 Inc. de Aumento de Pensión Alimenticia.

Torres Suárez Stanley Gerardo vs. Celis López Itzel Yomara. Especial Familiar Estudio. 1 Acdo. Núm. Exp. 11/2024 Inc. de Cancel. y/o Disminución de Pensión Alimenticia y Desocup. y Entrega del Bien.

Urenda Velázquez María del Carmen vs. -. Sucesorio Familiar Fecha de Audiencia. 1 Acdo. en Incidente. Núm. Exp. 375/2021 Inc. de Entrega de Material de Inmueble a Efecto de la Sucesión.

Valderrama Sánchez Eladio su Sucesión. Sucesorio Familiar 1 Acdo. Núm. Exp. 1079/2023.

Velázquez Báeza Sindy Patricia vs. Ruíz Flores Erick Javier. Controversias del Orden Familiar Auto. 1 Acdo. Núm. Exp. 791/2016.

Villa Cruz Mónica vs. León Hernández Gerardo Efrén. Controversias del Orden Familiar Estudio. 3 Acdos. Núm. Exp. 1407/2019 Tomo II.

Villalobos Valdez Ariadna Guadalupe vs. Gamez Reyes Miguel Ángel. Controversias del Orden Familiar Auto. 1 Acdo. Núm. Exp. 161/2024.

Villaseñor Ponce Carmen. Int. Estudio. 1 Acdo. Núm. Exp. 895/1999.

AUDIENCIA

Fonseca Rodríguez Hugo Esteban vs. Salazar Sepúlveda Haydee Karina. Platica Con Menor, Difiere Especial Familiar. 1 Aud. en Incidente. Núm. Exp. 1943/2022 Oincidente de Guarda y Custodia.

Novelo Estrada Javier Antonio vs. Pérez Lugo Karla Patricia. Aud. de Ley Controversias del Orden Familiar 1 Aud. en Incidente. Núm. Exp. 259/2020 Inc. de Fijación de Pensión Alimenticia Definitiva.

SENTENCIAS INTERLOCUTORIAS

Hernández González Carlos. Controversias del Orden Familiar Sent. Interl. 1 Núm. Exp. 299/2024

EL SECRETARIO DE ACUERDOS
LIC. HISRAEL EDMUNDO ROMERO GARCÍA

SECRETARÍA "B"

ACUERDOS DEL 16 DE OCTUBRE DEL 2024

SIN PUBLICACIÓN

ACUERDOS DEL 15 DE OCTUBRE DEL 2024 NO PUBLICADOS

Alba Coxtinica Socorro vs. López Babadilla Enrique. Cont. Ord. Fam. Acdo. Turno. 1 Acdo. Núm. Exp. 540/2008.

Angulo Torres Tenoch Tonatiuh vs. González Gutiérrez Edna Iyali. Especial Familiar Acuerdo. 1 Acdo. Núm. Exp. 426/2022.

Angulo Torres Tenoch Tonatiuh vs. González Gutiérrez Edna Iyali. Especial Familiar Acdo. Turno. 1 Acdo. en Incidente. Núm. Exp. 426/2022 Inc. de Cancel. de Pensión Alimenticia.

Avendaño Vázquez Manuel. Int. 1 Acdo. Núm. Exp. 1260/1986.

Axotla García Hugo vs. Viramontes Mendoza Laura Karina. Especial Familiar Acuerdo. 1 Acdo. en Incidente. Núm. Exp. 722/2022 Inc. de Alimentos, Gurada y Custodia y Régimen de Visitas.

Bouchain Arriaga Erick Antonio vs. Eslava Ibarra Sofía. Especial Familiar Acdo. Expedientillo. 1 Acdo. Núm. Exp. 698/2022.

Carrasco Vivar Sandra vs. Szucs Attila Viktor. Especial Familiar Acuerdo. 2 Acdos. en Incidente. Núm. Exp. 2334/2015 Inc. de Cambio de Guarda y Custodia Tomo VI.

Castro Osuna Jéssica Ixchel vs. Bruno Renato Villegas Cruz. Controversias del Orden Familiar 1 Acdo. Núm. Exp. 2038/2014.

Castro Pérez María Pilar. Sucesorio Familiar Acuerdo. 1 Acdo. Núm. Exp. 30/2017 Principal Tomo II.

Caviedes de la Cruz Paola Elizabeth vs. Trujillo López Iván. Especial Familiar Acuerdo. 1 Acdo. Núm. Exp. 1690/2017.

Chávez León Anastacio su Sucesión. Sucesorio Familiar Auto Dada. 1 Acdo. Núm. Exp. 578/2024.

Díaz García María Araceli vs. Subias Roque Eduardo. Controversias del Orden Familiar Acdo. Turno. 1 Acdo. Núm. Exp. 1284/2017 Tomo II.

Franco Reyes Mario Omar. Int. Acuerdo. 2 Acdos. Núm. Exp. 798/2003.

Galicia Villanueva Ángel Edgar Gustavo vs. Denisse Lizbeth Purón Heredia. Especial Familiar Vista. 1 Acdo. en Incidente. Núm. Exp. 1086/2020 Inc. para Regular Las Consecuencias Inherentes Al Divorcio.

González Reyes Jenny Angélica vs. Cabrera Mondragón Irving Marvyn. Controversias del Orden Familiar Acuerdo. 1 Acdo. Núm. Exp. 122/2018 Tomo II.

Gutiérrez Ávila Norma Angélica vs. Jacobo Barcelo Rodrigo. Controversias del Orden Familiar Acuerdo. 2 Acdos. Núm. Exp. 66/2020 Tomo II.

Guzmán Guzmán José Jesús. Sucesorio Familiar Acuerdo. 1 Acdo. Núm. Exp. 1910/2021.

Hernández Nava J. Carmen. Sucesorio Familiar Acdo. Expedientillo. 1 Acdo. Núm. Exp. 1850/2012.

Hernández Razo Melody Cristina vs. Uribarri Márquez Víctor Manuel. Especial Familiar Acuerdo. 1 Acdo. en Incidente. Núm. Exp. 2000/2017 Inc. de Guarda y Custodia.

Hernández Vega Brenda vs. Boleaga Meneses Abraham. Controversias del Orden Familiar 1 Acdo. Núm. Exp. 1332/2017 Principal Tomo III.

Herrera González María del Carmen Rafaela y Reyes Reyes Ricardo Salvador vs. Barba Guzmán Diana Laura. Controversias del Orden Familiar Acdo. Contesta Agravios. 2 Acdos. Núm. Exp. 2158/2023.

Hoshiko de Hoshiko Setsue. Test. 3 Acdos. Núm. Exp. 390/2000.

SOLO CONSULTA
SOLO CONSULTA
SOLO CONSULTA

Jaramillo Morales Inés. Sucesorio Familiar Llegada de Autos del Archivo Judicial. 1 Acdo. Núm. Exp. 1444/2018.
Juárez Aguilar María Luisa vs. Jaime Ávila Diego. Controversias del Orden Familiar Acdo. Expedientillo. 1 Acdo. en Expedientillo. Núm. Exp. 544/1998.
Llanas Turrubiartes Jesús su Sucesión. Sucesorio Familiar Llegada de Autos del Archivo Judicial. 1 Acdo. Núm. Exp. 1884/2022.
López del Valle Concepción vs. Martínez Páez Jorge Pablo. Controversias del Orden Familiar 1 Acdo. Núm. Exp. 2202/2023 Tomo II.
Macdonel Urbina Virginia Dionisia vs. Luis Rodríguez de la Concha Sánchez. Exh. Familiar. 1 Acdo. en Incidente. Núm. Exp. 1984/2015 Inc. de Actual. y Cump. de Convn. II.
Méndez Arellano Celia vs. Jiménez Camacho Julio César. Controversias del Orden Familiar Llegada de Autos del Archivo Judicial. 1 Acdo. Núm. Exp. 1808/2023 Alimentos por Comparecencia.
Morales Vázquez Mario su Sucesión. Sucesorio Familiar Acdo. Pasa a Sentencia. 1 Acdo. Núm. Exp. 840/2023.
Ortega Vargas Ignacio su Sucesión. Sucesorio Familiar Auto Declaratorio de Herederos. 1 Acdo. Núm. Exp. 1538/2023.
Osnaya Martínez Laura. Sucesorio Familiar 1 Acdo. Núm. Exp. 958/2023.
Padilla Jiménez Alma Verónica vs. Fernando Ortiz Muñoz. Controversias del Orden Familiar Acuerdo. 1 Acdo. en Incidente. Núm. Exp. 400/2005 Inc. de Cancel. de Pensión Alimenticia.
Pavón Vergara José Luis. Juris. Voluntaria Familiar Acdo. Vista Mp. 1 Acdo. Núm. Exp. 300/2023.
Pérez Hernández Manuel. Juris. Voluntaria Familiar. 3 Acdos. Núm. Exp. 1020/2024.
Piña Ruíz Virginia su Sucesión. Sucesorio Familiar Acdo. Expedientillo. 1 Acdo. Núm. Exp. 1144/2017.
Ramírez Ramírez Simón su Sucesión. Sucesorio Familiar. 4 Acdos. Núm. Exp. 42/2024.
Reyes Granados María Elena. Juris. Voluntaria Familiar. 1 Acdo. Núm. Exp. 1562/2022.
Rosas García José su Sucesión. Sucesorio Familiar Acuerdo. 2 Acdos. Núm. Exp. 1020/2023.
Salas de la Rosa Ixtlixochitl vs. Romero Cortés Dan Hazael. Controversias del Orden Familiar 1 Acdo. Núm. Exp. 1550/2022.
Salgado Islas Jéssica Jazmín vs. Becerril Villafuerte Armando. Controversias del Orden Familiar 1 Acdo. Núm. Exp. 672/2023.
Sánchez Meza Karla vs. Rey Donaldo Martínez García. Controversias del Orden Familiar Acuerdo. 1 Acdo. Núm. Exp. 76/2024.
Silva Ferreira Nakary Elena vs. Pizani Martínez Miguel Eduardo. Especial Familiar Acuerdo. 3 Acdos. en Incidente. Núm. Exp. 670/2019 Inc. de Modificación de Convn. (Vi- Xii- 2019) Tomo III.
Silva Ferreira Nakary Elena vs. Pizani Martínez Miguel Eduardo. Especial Familiar Acuerdo. 1 Acdo. Núm. Exp. 670/2019 Tomo III.
Solís García Alicia vs. Lidia Solís García. Controversias del Orden Familiar 2 Acdos. Núm. Exp. 34/2024 Secretaría "B" Bis.
Tagle Barrios Evangelina vs. Bravo Reyes Gilberto. Controversias del Orden Familiar 2 Acdos. Núm. Exp. 1344/2018 Tomo V.
Talamantes Cigala Carlos su Sucesión. Sucesorio Familiar Acuerdo. 1 Acdo. Núm. Exp. 1274/2023 Secc. Segunda.
Tapia Arellano Luis su Sucesión. Sucesorio Familiar Llegada de Autos del Archivo Judicial. 1 Acdo. Núm. Exp. 2004/2016.
Toledo Martínez Dennis Isabel vs. Ramírez Galindo Miguel Ángel. Ejecutivo Civil Acuerdo. 2 Acdos. Núm. Exp. 508/2021.
Vázquez Rodríguez Rosario vs. Rubio Páez Gregorio Alejandro. Controversias del Orden Familiar Acdo. Expedientillo. 1 Acdo. en Expedientillo. Núm. Exp. 786/2024.
Villanueva Medina Nicolás Francisco Federico. Int. Acuerdo. 1 Acdo. Núm. Exp. 1464/2004.
Villanueva Medina Nicolás Francisco Federico. Sucesorio Familiar Acuerdo. 1 Acdo. en Incidente. Núm. Exp. 1464/2004 Inc. de Compra de la Parte Proporcional del Acervo Hereditario.
Villatoro Espinosa Miguel vs. Adelina López López. Especial Familiar Glosar Expedientillo. 2 Acdos. Núm. Exp. 1138/2021.
Zepeda Mota Norma. Sucesorio Familiar Glosar Expedientillo. 1 Acdo. Núm. Exp. 1586/2013.
Zuno Arias Ramona vs. Salvador Godínez Ramírez. Div. Incausado Llegada de Autos del Archivo Judicial. 1 Acdo. Núm. Exp. 344/2011.
De Garagorri y García Flora su Sucesión. Sucesorio Familiar Llegada de Autos del Archivo Judicial. 1 Acdo. Núm. Exp. 1324/2021.

AUDIENCIA
Flores Almanza Keli Patricia vs. García Pérez Luis Gerardo. Convn. Controversias del Orden Familiar 1 Audiencia. Núm. Exp. 842/2024.
Miranda García Ricardo Alberto vs. Echeveste García Rosalva. Aud. Pasa Especial Familiar. 1 Aud. en Incidente. Núm. Exp. 1380/2019 Inc. de Cancel. de Pensión Alimenticia de Mariana Yoselin M. E.
Miranda García Ricardo Alberto vs. Echeveste García Rosalva. Aud. Pasa a Sent. Especial Familiar. 1 Aud. en Incidente. Núm. Exp. 1380/2019 Inc. de Cancel. de Pensión Alimenticia de Eduardo Miranda E.

SENTENCIAS INTERLOCUTORIAS
Flores Galindo Agustín su Sucesión. Sucesorio Familiar Sent. Interl. 1 Núm. Exp. 1568/2021
Miranda Alva María Guadalupe su Sucesión. Sucesorio Familiar Sent. Interl. 1 Núm. Exp. 574/2024

LA SECRETARIA DE ACUERDOS
LIC. MARIBEL LEYTE MANCILLA

TRIGÉSIMO QUINTO DE LO FAMILIAR

SECRETARÍA "A"
ACUERDOS DEL 16 DE OCTUBRE DEL 2024

Aguilar Gómez José Rogelio vs. Avendaño Arce Susana. Controversias del Orden Familiar Familiar Auto. 1 Acdo. en Incidente. Núm. Exp. 517/2022 Inc. Cump. de Convn. Judicial.
Alanís Ramírez Guadalupe su Sucesión. Sucesorio Familiar Auto. 1 Acdo. Núm. Exp. 791/2024.
Alcaraz Sandoval Omar Rodolfo vs. Saviñon Basurto Patricia Alejandra. Especial Familiar Auto. 1 Acdo. Núm. Exp. 641/2024.
Almeida Vázquez Roberto su Sucesión. Sucesorio Familiar Auto. 1 Acdo. Núm. Exp. 1695/2023.
Araiza Yáñez Alberto su Sucesión. Sucesorio Familiar Auto. 1 Acdo. Núm. Exp. 429/2024.
Arellano Briones Francisca. Sucesorio Familiar Auto Expdllo. 1 Acdo. en Expedientillo. Núm. Exp. 9137/2017 Expedientillo.
Cabrera Ambriz Karina vs. Almanza Callejas José Manuel. Controversias del Orden Familiar Familiar Auto. 1 Acdo. Núm. Exp. 1351/2023.
Caricio Morales Biviana vs. Arriaga Medina Fidel. Controversias del Orden Familiar Familiar Auto. 1 Acdo. Núm. Exp. 1241/2022.
Chiñas Moreno Angélica y García Ledesma Francisco vs. García Chiñas Claudia Melissa y Guerrero Rodríguez Roberto. Controversias del Orden Familiar Familiar Auto. 1 Acdo. Núm. Exp. 1519/2022 Tomo II.
Corella Gordillo Pedro Alberto vs. Corrella Gordillo Blanca Estela. Ord. Civil Familiar Auto. 2 Acdos. Núm. Exp. 1047/2023.
Correa Reyes Carmen su Sucesión. Sucesorio Familiar Auto. 1 Acdo. Núm. Exp. 529/2024.
Cruz Villar Esmeralda vs. Ramírez Ruíz Daniel. Especial Familiar Auto. 2 Acdos. Núm. Exp. 73/2018.
Cuevas Arteaga René y Garcilaso Torres Dolores vs. Cuevas Garcilaso René Israel y Díaz Rodríguez Irene. Controversias del Orden Familiar Familiar Auto. 1 Acdo. Núm. Exp. 316/2024 Tomo II.
Díaz Morales Griselda vs. Cortés Pérez Manuel Alejandro. Controversias del Orden Familiar Familiar Auto. 1 Acdo. Núm. Exp. 1815/2021 Tomo II Principal.
Escareño Maldonado Rocío Azucena vs. Pantoja Ruíz César. Controversias del Orden Familiar Familiar Auto. 1 Acdo. en Incidente. Núm. Exp. 119/2013 Inc. Cancel. Pens. Alim.
Escareño Maldonado Rocío Azucena vs. Pantoja Ruíz César. Controversias del Orden Familiar Familiar Auto. 1 Acdo. en Incidente. Núm. Exp. 119/2013 Inc. de Nul. de Actuaciones.
Fuentes de la Sota Gricel Sore vs. Sánchez Rodríguez Ángel Alain. Especial Familiar Auto. 2 Acdos. Núm. Exp. 949/2022.
Fuentes de la Sota Gricel Sore vs. Sánchez Rodríguez Ángel Alain. Especial Familiar Auto. 1 Acdo. en Incidente. Núm. Exp. 949/2022 Tomo II Inc. Compensación.
García Cedeño José Manuel. Int. Auto. 1 Acdo. Núm. Exp. 1541/2004.
García Mondragón Rodrigo vs. García Cruz Varinka Liliana. Div. Incausado Auto. 1 Acdo. Núm. Exp. 2179/2011.
Girón Cruz Israel. Int. Auto. 1 Acdo. Núm. Exp. 1127/2003.

SOLO CONSULTA
SOLO CONSULTA
SOLO CONSULTA

González Alonso Marco Antonio. Sucesorio Familiar Auto. 1 Acdo. Núm. Exp. 693/2024 Expediente.
Guzmán Carrisoza Aldo Abisay vs. González Salazar Elizabeth. Especial Familiar Auto. 1 Acdo. Núm. Exp. 2063/2023.
Hernández Galicia Adrián Olof vs. Galicia Neria Diana. Controversias del Orden Familiar Familiar Auto. 1 Acdo. Núm. Exp. 917/2024.
Huerta Juárez Micaela. Sucesorio Familiar Auto. 2 Acdos. Núm. Exp. 413/2014.
López Montero Dulce María vs. Carlos Cerillo Romo. Esp. Hip. Auto. 1 Acdo. Núm. Exp. 907/2007.
Maldonado Hernández José Alberto su Sucesión. Sucesorio Familiar Auto. 1 Acdo. Núm. Exp. 1505/2022 Sec II Inventario y Avaluo.
Martínez Yáñez María Dela Luz. Sucesorio Familiar Auto. 1 Acdo. Núm. Exp. 2139/2018.
Mendoza Frías Daniel su Sucesión. Sucesorio Familiar Auto. 1 Acdo. Núm. Exp. 1303/2021.
Nava García María Concepción. Sucesorio Familiar Auto. 1 Acdo. Núm. Exp. 867/2020 Bis. 3 Secc. III.
Pabello Maldonado Martha Lucía vs. Cruz Méndez Edgar Moisés. Especial Familiar Auto. 1 Acdo. Núm. Exp. 251/2024.
Peredo y Paramo Anastacio su Sucesión. Sucesorio Familiar Auto. 1 Acdo. Núm. Exp. 533/2023.
Pérez Garduño Sergio Reynaldo su Sucesión. Sucesorio Familiar Auto. 1 Acdo. Núm. Exp. 2045/2023.
Pérez Martínez Dianela Noriko vs. Rodríguez Valadez Israel. Controversias del Orden Familiar Familiar Auto. 1 Acdo. en Incidente. Núm. Exp. 2087/2021 Inc. Cambio de Gyc y Fija Pens Alim. y Visit y Conv.
Quintana Romero María vs. Escajeda González Arian Cuauhtémoc. Especial Familiar Auto. 1 Acdo. Núm. Exp. 1083/2024.
Ramírez López Aristeo Ernesto su Sucesión. Sucesorio Familiar Auto. 1 Acdo. Núm. Exp. 417/2024.
Reyes Flores Edgar Ulises vs. Martínez Pazol Abigail. Controversias del Orden Familiar Familiar Auto. 1 Acdo. Núm. Exp. 55/2024.
Rojas Hernández Mario vs. Ramos Segura Jáuregui Ximena. Especial Familiar Auto. 2 Acdos. en Incidente. Núm. Exp. 933/2019 Tomo III Inc. Mod de Guar y Custof.
Romero Suárez Dencd Marlene vs. Méndez López Guillermo. Controversias del Orden Familiar Familiar Auto. 1 Acdo. Núm. Exp. 999/2024.
Santiago Vargas José Guillermo vs. Ramírez Rodríguez Adriana. Ord. Civil Familiar Auto. 1 Acdo. Núm. Exp. 1603/2018 Tomo LI.
Santiago Villaseñor Caren Itzel vs. Alcántara Ventura José Luis. Controversias del Orden Familiar Familiar Auto. 1 Acdo. en Expedientillo. Núm. Exp. 1987/2023 Principal.
Sesma Rodríguez Jéssica Irene. Juris. Voluntaria Familiar Auto. 1 Acdo. Núm. Exp. 711/2023.
Soto Hernández José Esteban su Sucesión. Sucesorio Familiar Auto. 1 Acdo. Núm. Exp. 451/2024.
Tapia Tafoya Gladis vs. Villegas Jiménez Sergio Carlos. Controversias del Orden Familiar Familiar Auto. 1 Acdo. Núm. Exp. 1715/2023.
Valverde Chávez Juan su Sucesión. Sucesorio Familiar Auto. 1 Acdo. Núm. Exp. 565/2024.
Vázquez de Lira Evenila Pilar vs. Gómez Reyes David. Especial Familiar Auto. 1 Acdo. Núm. Exp. 571/2019 Bis. 2 Inc. de Liquidación de Sociedad Conyugal.
Verduzco Maldonado Ana Cecilia vs. Vera Sepúlveda Alfonso Carlos. Controversias del Orden Familiar Familiar Auto. 1 Acdo. Núm. Exp. 501/2020 Principal Tomo II.

ACUERDOS DEL 15 DE OCTUBRE DEL 2024 NO PUBLICADOS

Alfaro Vázquez Claudia Esther vs. Rodríguez Hernández Federico. Controversias del Orden Familiar Auto Expdllo. 1 Acdo. Núm. Exp. 41/2021.
Amador Guerrero Gabriela su Sucesión. Sucesorio Familiar Auto. 1 Acdo. Núm. Exp. 743/2023.
Ávila Ramírez José Ezequiel vs. Salazar Juárez Leticia. Especial Familiar Auto. 1 Acdo. Núm. Exp. 433/2019.
Becerril Becerril Alejandra vs. Rodríguez Cizaña Roberto. Controversias del Orden Familiar Auto. 1 Acdo. Núm. Exp. 833/2024.
Camacho Ramírez Janet vs. Rojas Aguilardaniel Alejandro. Controversias del Orden Familiar Auto. 1 Acdo. Núm. Exp. 57/2020 Principal Tomo III.
Cardeña Favian Rubén su Sucesión. Sucesorio Familiar Auto. 1 Acdo. Núm. Exp. 1879/2022.
Carrasco Lemus José, su Sucesión. Sucesorio Familiar Auto. 1 Acdo. en Otros. Núm. Exp. 1449/2018 Cuarta Sección.
Carrasco Lemus José, su Sucesión. Sucesorio Familiar Auto. 1 Acdo. Núm. Exp. 1449/2018 Secc IV.
Casas Chávez Luis Ángel vs. Crisóstomo Celis María Alejandra. Controversias del Orden Familiar Auto. 1 Acdo. Núm. Exp. 465/2024.
Chacón García María Magdalena vs. Reyna Arias Alejandro Israel. Especial Familiar Auto. 1 Acdo. en Incidente. Núm. Exp. 453/2021 Inc. Liq Soc Cony Tomo II.
Colín Cadena Ana Karen vs. García Balderas Javier. Controversias del Orden Familiar Auto. 1 Acdo. Núm. Exp. 2015/2022 Principal Tomo II.
Cuandon Carlos. Sucesorio Familiar Auto. 1 Acdo. Núm. Exp. 1407/2022.
Cuapio Yerena Rita Susana su Sucesión. Sucesorio Familiar Auto. 2 Acdos. Núm. Exp. 1423/2023.
Escutia Guzmán Jesús Homero vs. De la Cruz Montes Itzel Andrea. Controversias del Orden Familiar Auto. 1 Acdo. Núm. Exp. 1335/2021.
Estévez González Antonio su Sucesión. Sucesorio Familiar Auto. 1 Acdo. Núm. Exp. 909/2023.
Filigrana Valenzuela Adelina vs. Presno de Santos José Miguel. Especial Familiar Auto. 1 Acdo. en Incidente. Núm. Exp. 1571/2023 Inc. Liq Soc Cony.
Filigrana Valenzuela Adelina vs. Presno de Santos José Miguel. Especial Familiar Auto. 2 Acdos. en Incidente. Núm. Exp. 1571/2023 Inc. de Gyc y Pensi Alim.
Flores Camargo María Andrea su Sucesión. Sucesorio Familiar Auto. 1 Acdo. Núm. Exp. 999/2023 Secc III.
Flores Ledezma Sergio vs. Prado Camacho Norma Angélica. Especial Familiar Contest Agravios. 1 Acdo. en Incidente. Núm. Exp. 1129/2023 Inc. de Liquidación de Sociedad Conyugal.
Galicia Solano Felipe vs. Mendieta Zavala Rosario. Especial Familiar Auto. 1 Acdo. en Incidente. Núm. Exp. 759/2022 Inc. Relativo a Las Consecuencias Inherentes Al Divorcio, Sobre Pago de Pensión Alimenticia.
Granados Crespo Gabriel su Sucesión. Sucesorio Familiar Auto. 1 Acdo. Núm. Exp. 625/2022 Secc IV.
Hernández Casillas Citlally Judith vs. Escamilla Gómez Ariel. Controversias del Orden Familiar Auto. 1 Acdo. en Incidente. Núm. Exp. 385/2021 Inc. de Pens Alim. Vencidas.
Hernández Casillas Citlally Judith vs. Escamilla Gómez Ariel. Controversias del Orden Familiar Auto. 1 Acdo. Núm. Exp. 385/2021 Principal Tomo II.
Hernández Herrera Miguel Ángel vs. Escobar Ramírez María Guadalupe. Controversias del Orden Familiar Auto. 1 Acdo. en Incidente. Núm. Exp. 1541/2015 Inc. de Cambio de Guarda y Custodia.
Hernández Romero María Luisa. Sucesorio Familiar Auto. 1 Acdo. Núm. Exp. 445/2021.
Ibarra Salas Juan su Sucesión. Sucesorio Familiar Auto. 1 Acdo. Núm. Exp. 241/2024.
Jiménez Arellano Francisco Javier vs. González Campusano Lorena. Controversias del Orden Familiar Auto. 1 Acdo. Núm. Exp. 649/2024.
Juárez González Martha Elizabeth su Sucesión. Sucesorio Familiar Auto. 2 Acdos. Núm. Exp. 1245/2023.
López Cruz Manuel su Sucesión. Sucesorio Familiar Auto Expdllo. 1 Acdo. Núm. Exp. 1211/2022.
Martínez Barranco y García Marcela su Sucesión. Sucesorio Familiar Auto. 1 Acdo. Núm. Exp. 405/2023.
Martínez Hernández Yeyni vs. Hernández Hernández Ponciano. Controversias del Orden Familiar Auto. 1 Acdo. en Incidente. Núm. Exp. 1907/2014 Inc. Camb. de Gyc y Pens Alim.
Martínez Maya Alfonso. Sucesorio Familiar Auto. 1 Acdo. Núm. Exp. 787/2021.
Medina Aguilar Juan Carlos vs. Meza Martínez Angélica. Especial Familiar Auto. 1 Acdo. Núm. Exp. 739/2020.
Mendiola González María vs. Ventura Mariano Juan. Ord. Civil Familiar Auto Billete. 1 Acdo. en Incidente. Núm. Exp. 871/2013 Inc. de Incremento y Fijación de Pensión Alimenticia.
Mendoza Gómez Carolina vs. García Cruz Eloy. Controversias del Orden Familiar Auto. 1 Acdo. en Incidente. Núm. Exp. 29/2014 Inc. de Nul. de Actuaciones.
Morales Martínez Ma Andrea su Sucesión. Sucesorio Familiar Auto. 1 Acdo. Núm. Exp. 659/2024.
Moreno Medal Deirdre Claudia su Sucesión. Sucesorio Familiar Auto. 1 Acdo. Núm. Exp. 305/2023 Secc II.

SOLO CONSULTA
SOLO CONSULTA
SOLO CONSULTA

Moscoso Arellano Martha Beatriz vs. Vásquez Cardona Leopoldo. Controversias del Orden Familiar Auto. 1 Acdo. Núm. Exp. 1305/2017 Bis. 7 Tomo II.
Ochoa Coluinga Verónica del Carmen vs. Felipe K. Escárcega Pérez. Oral Familiar Auto. 1 Acdo. en Tercería. Núm. Exp. 107/2003 Bis. 1 Inc. de Cancel. de Pensión Alimenticia.
Oliva Hernández Olivia. Sucesorio Familiar Auto. 1 Acdo. Núm. Exp. 1591/2013.
Ortiz Hernández Juana Edith vs. Santos Flores Jaime Nick. Ord. Civil Familiar Auto. 1 Acdo. en Incidente. Núm. Exp. 1535/2011 Inc. Cancel. Pens Alim.
Parra García David Alejandro vs. Morales Luna Érika Daniela. Especial Familiar Auto. 1 Acdo. en Incidente. Núm. Exp. 1059/2022 Inc. Cancel. Pens Alim.
Parra García David Alejandro vs. Morales Luna Érika Daniela. Especial Familiar Auto. 1 Acdo. en Incidente. Núm. Exp. 1059/2022 Inc. de Cambio de Gyc.
Pérez Vargas Saúl vs. Hernández Villegas Brenda Estefania. Controversias del Orden Familiar Auto. 1 Acdo. en Incidente. Núm. Exp. 11/2022 Inc. de Cambio de Gyc.
Pliego Gómez Arturo vs. Guzmán Andrade Rosa María Vanessa. Especial Familiar Auto. 1 Acdo. Núm. Exp. 327/2024.
Reséndiz Sánchez Vanessa Joselyn vs. Hernández Mendoza Miguel Ángel. Controversias del Orden Familiar Auto. 2 Acdos. Núm. Exp. 259/2023 Principal Tomo II.
Reyes López Karina Yasmín y Melgoza Romero Alejandro. Ord. Civil Familiar Auto. 1 Acdo. Núm. Exp. 849/2014.
Robles Álvarez Ruth vs. Álvarez Ramírez Alfonso. Controversias del Orden Familiar Auto. 1 Acdo. en Incidente. Núm. Exp. 1559/2012 Bis. 5 Inc. de Reduc. de Pensión Alimenticia.
Rojas Quintero Rosario vs. Hidario Tinoco José Víctor. Especial Familiar Auto. 1 Acdo. en Incidente. Núm. Exp. 1683/2018 Inc. Cancel. Pens Alim.
Rojas Quintero Rosario vs. Hidario Tinoco José Víctor. Especial Familiar Auto. 1 Acdo. en Incidente. Núm. Exp. 1683/2018 Inc. Liq Soc Conyugal.
Romero Martínez Víctor Hugo vs. Mora Vázquez Karla Jimena. Controversias del Orden Familiar Auto. 2 Acdos. Núm. Exp. 843/2024.
Saldaña Pérez Enrique. Juris. Voluntaria Familiar Auto. 1 Acdo. en Incidente. Núm. Exp. 469/2021 Inc. Repos Autos.
Saldaña Pérez Enrique. Juris. Voluntaria Familiar Auto. 1 Acdo. Núm. Exp. 469/2021 Principal Tomo II.
Santiago Santin Yuriria Erendira Susana vs. Rojo González Erick Raziel. Controversias del Orden Familiar Auto. 1 Acdo. en Incidente. Núm. Exp. 1227/2012 Tomo II Inc. Cump de Pago de Pens Alim.
Serrano Rangel Alfonso Sucesión. Sucesorio Familiar Auto. 1 Acdo. Núm. Exp. 2263/2023.
Soberanes Rodríguez Josué Daniel vs. Gómez Ávila Adriana Montserrat. Especial Familiar Auto. 1 Acdo. Núm. Exp. 1011/2024.
Soria Arteaga Sarahi vs. Haro García David Trinidad. Especial Familiar Auto. 1 Acdo. Núm. Exp. 1331/2022.
Terrón Gutiérrez Jesús su Sucesión. Sucesorio Familiar Auto. 1 Acdo. Núm. Exp. 2183/2023.
Teyssier Torres Jorge su Sucesión. Sucesorio Familiar Auto. 1 Acdo. Núm. Exp. 2101/2023.
Ulloa Velázquez María del Carmen. Test. Auto. 1 Acdo. Núm. Exp. 1137/2011.
Viveros Gómez Érika Orquidea vs. Popoca Yáñez Rigoberto. Especial Familiar Auto. 1 Acdo. en Incidente. Núm. Exp. 989/2018 Bis. 4 Inc. Liquidación de Sociedad Conyugal.

AUDIENCIA

Gutiérrez Campos Jonathan Javier vs. Segura Manzo Consuelo Monserrat. Aud. Controversias del Orden Familiar 1 Audiencia. Núm. Exp. 1971/2023.
Orrin Cisneros Carmen Zillah. Aud. Sucesorio Familiar. 1 Audiencia. Núm. Exp. 611/2017.
Pérez Piña Joanna Valery vs. Valdés Olivares José Luis. Aud. Controversias del Orden Familiar 1 Aud. en Incidente. Núm. Exp. 77/2019 Inc. Cambio de Gyc y Pensión Alim.
Pérez Vargas Saúl vs. Hernández Villegas Brenda Estefania. Aud. Controversias del Orden Familiar 1 Aud. en Incidente. Núm. Exp. 11/2022 Inc. de Cambio de Gyc.
Santiago López Daniel vs. Munguía Cautle Itzayana. Aud. Plática Con Menor Controversias del Orden Familiar 1 Audiencia. Núm. Exp. 557/2023.

SENTENCIAS DEFINITIVAS DEL 15 DE OCTUBRE DEL 2024

Escobar Pérez Hipólito Celso su Sucesión. Sucesorio Familiar Sent. Def. 1 Núm. Exp. 823/2024

SENTENCIAS INTERLOCUTORIAS

Godínez Méndez Lorena vs. López Pérez Luis Alberto. Controversias del Orden Familiar Sent. Interl. Inc. Pens Aldeu y Ajuste de Pens 1 Sent. Inter. en Incidente. Núm. Exp. 13/2020 Inc. de Pens Adeud y Ajuste de Pension

LA SECRETARIA DE ACUERDOS
LIC. NANCY ITZEL GARZON SANTOS

SECRETARÍA "B"
ACUERDOS DEL 16 DE OCTUBRE DEL 2024

Aldape Gutiérrez José Guadalupe vs. García Rodríguez Blanca Marisol. Controversias del Orden Familiar Familiar 1 Acdo. Núm. Exp. 928/2009.
Armesto Odriozola Rafael vs. Espino Villa Alejandra. Ord. Civil Familiar 1 Acdo. Núm. Exp. 2206/2014.
Arzate Aguilera Aranzazu vs. José Juan Acosta Blancarte. Controversias del Orden Familiar Familiar 1 Acdo. Núm. Exp. 492/2020 Tomo III Principal.
Bruno Sarmiento Gregorio vs. Diana Bruno Rodríguez y Andrés Pérez López. Controversias del Orden Familiar Familiar 2 Acdos. 1 Acdo. en Amparo. Núm. Exp. 1574/2018.
Callejas Mejía Olga Lidia vs. García Espinoza Mauricio Virgilio. Especial Familiar 1 Acdo. Núm. Exp. 2124/2023.
Corvacho Caballero María Ernestina vs. Leñero Llaca Armando. Especial Familiar 1 Acdo. en Incidente. Núm. Exp. 868/2012 Inc. de Repos. de Autos.
Flores Brenes Carolina vs. Torija Escalante Ezequiel. Especial Familiar 1 Acdo. Núm. Exp. 752/2022.
Flores Brenes Carolina vs. Torija Escalante Ezequiel. Especial Familiar 2 Acdos. en Incidente. Núm. Exp. 752/2022 Inc. de Liquidación de Sociedad Conyugal.
Flores Brenes Carolina vs. Torija Escalante Ezequiel. Especial Familiar 2 Acdos. en Incidente. Núm. Exp. 752/2022 Inc. de Modificación de Convenio.
García Castañeda Zenón. Sucesorio Familiar 1 Acdo. Núm. Exp. 606/2015.
Gómez Rincón María su Suc. Sucesorio Familiar 1 Acdo. Núm. Exp. 1918/2012 Bis. 1 Secc II.
Guillermo Martínez Edmunda su Suc. Test. 1 Acdo. Núm. Exp. 1774/2007.
Gutiérrez García Beatriz vs. Cuevas Flores Omar. Controversias del Orden Familiar Familiar 1 Acdo. Núm. Exp. 952/2023.
Hernández Hernndez David. Sucesorio Familiar 1 Acdo. Núm. Exp. 1018/2021.
Hidalgo López Martha Sara su Suc. Sucesorio Familiar 1 Acdo. Núm. Exp. 980/2021.
Jiménez Santiago Gadiel Melquisedec vs. Granados Rojas Gladys. Especial Familiar Expedientillo. 1 Acdo. Núm. Exp. 864/2022.
Juárez Ángeles Esperanza Mónica. Sucesorio Familiar 1 Acdo. en Incidente. Núm. Exp. 486/2017 Incid Rem Albacea.
Lagunes González Catalina su Sucesión. Sucesorio Familiar 1 Acdo. en Otros. Núm. Exp. 1988/2022 Secc IV.
Leyva Sánchez Marciano. Test. 1 Acdo. Núm. Exp. 814/1994.
López Mérida Liliana vs. Bustamante Valencia Jaime. Ord. Civil Familiar 2 Acdos. Núm. Exp. 908/2013.
López Mérida Liliana vs. Bustamante Valencia Jaime. Ord. Civil Familiar 1 Acdo. en Incidente. Núm. Exp. 908/2013 Incid Cancel Pens Alim.
Manjarrez López María del Pilar. Sucesorio Familiar 3 Acdos. Núm. Exp. 1482/2019.
Martínez Vázquez Juana su Sucesión. Sucesorio Familiar 1 Acdo. Núm. Exp. 2200/2023.
Meléndez Amaya Concepción vs. Rentería Rosas Rafael. Especial Familiar 1 Acdo. en Incidente. Núm. Exp. 1940/2019 Incid Liq Sociedad Conyugal.
Morán Crisantos Margarita vs. Cortés Guerrero Manuel. Especial Familiar 1 Acdo. en Incidente. Núm. Exp. 1020/2017 Tomo II.
Ortiz Nieto Abraham. Sucesorio Familiar 1 Acdo. Núm. Exp. 138/2017.

SOLO CONSULTA
SOLO CONSULTA
SOLO CONSULTA

Pagnoud Maxence Ambroise vs. Ortiz González Claudia Mónica. Controversias del Orden Familiar Familiar 1 Acdo. en Incidente. Núm. Exp. 1116/2018 Inc. de Modificación de Visitas y Convivencias Bis 7.

Pancardo Durán Leodegario Bernardo vs. Paniagua Ortega Yokiko Aglae. Controversias del Orden Familiar Familiar 1 Acdo. Núm. Exp. 2128/2019 Tomo II Principal.

Pasquetti Hernández Guiseppe vs. Navarro Vázquez Mariel. Ord. Civil Familiar 2 Acdos. en Incidente. Núm. Exp. 1362/2015 Tomo II Inc. C Gyc Prv.

Pérez Castillo Mario vs. López Hernández Gloria Rosalía. Controversias del Orden Familiar Familiar 1 Acdo. en Incidente. Núm. Exp. 1908/2021 Incid Modif Reg. Visitas Y.

Pérez Castillo Mario vs. López Hernández Gloria Rosalía. Controversias del Orden Familiar Familiar 1 Acdo. Núm. Exp. 1908/2021 Tomo II.

Prud Homme Maldonado Karla Graciela su Sucesión. Sucesorio Familiar 1 Acdo. Núm. Exp. 2134/2023.

Reyes Medina Ana Gabriela vs. Alba Becerril César. Especial Familiar 1 Acdo. en Incidente. Núm. Exp. 1408/2021 Inc. Cambio de Gyc.

Rivera Ferretis Elizabeth vs. Téllez Guerrero Enrique. Controversias del Orden Familiar Familiar 1 Acdo. Núm. Exp. 822/2024.

Romero Serrano Ambrosia Eutiquia su Sucesión. Sucesorio Familiar 1 Acdo. Núm. Exp. 1240/2023.

Rosas Chávez Mario vs. Sánchez Villarreal Ana Gabriela. Controversias del Orden Familiar Familiar 1 Acdo. Núm. Exp. 98/2022.

Rosas Nájera Samuel Daniel vs. Avelino Rodríguez Rosella Yosabet. Especial Familiar 1 Acdo. Núm. Exp. 912/2024.

Ruíz Carranza María de la Luz. Sucesorio Familiar 1 Acdo. Núm. Exp. 2360/2013.

Sánchez Coronel Nayelli Giselle vs. Martell Reyes José Ángel. Controversias del Orden Familiar Familiar 2 Acdos. en Incidente. Núm. Exp. 2046/2018 Bis. 3 Incid Incremento Pens Alim.

Toledo Cortés Armando. Juris. Voluntaria Familiar 1 Acdo. Núm. Exp. 1974/2023.

Velázquez Quintanar Gudelia vs. por Resolución de Sala Se Acumulo la Suc. de Bistrain Maya Julio. Exp. 526/18. Ejec. Merc. 1 Acdo. Núm. Exp. 586/2009.

ACUERDOS DEL 15 DE OCTUBRE DEL 2024 NO PUBLICADOS

Almeida Domínguez Ofelia su Sucesión. Sucesorio Familiar 1 Acdo. en Otros. Núm. Exp. 1534/2022 Secc III.

Badillo Piña Alberto su Sucesión. Sucesorio Familiar 1 Acdo. Núm. Exp. 166/2023.

Cardoso Mejía Beatriz vs. García Álvarez Luis Alberto. Especial Familiar 1 Acdo. Núm. Exp. 1188/2022.

Cardoso Mejía Beatriz vs. García Álvarez Luis Alberto. Especial Familiar 1 Acdo. en Incidente. Núm. Exp. 1188/2022 Inc. Régimen de Visitas y Convivencia.

Condey Andrade María Magdalena su Sucesión. Sucesorio Familiar 1 Acdo. en Otros. Núm. Exp. 496/2023 Secc II.

Constantini Hernández Adriana vs. Almaraz Marín Miguel. Controversias del Orden Familiar 1 Acdo. Núm. Exp. 770/2016.

Cruz Balawender José Giancarlo vs. Salamanca Smith María Andrea. Controversias del Orden Familiar 3 Acdos. Núm. Exp. 2186/2018 Tomo III.

Flores Armendáriz María Guadalupey Flores Servín Daniel. Juris. Voluntaria Familiar 1 Acdo. Núm. Exp. 908/2019.

Flores Ruíz Dolores su Sucesión. Sucesorio Familiar 1 Acdo. Núm. Exp. 66/2024.

García Jiménez Óscar vs. Flores Rivera Iveet. Especial Familiar 1 Acdo. Núm. Exp. 848/2020.

Guevara Pérez Elvia Arisbe vs. Jaimes Jiménez Jesús. Controversias del Orden Familiar Audiencia. 1 Acdo. Núm. Exp. 196/2022.

Guzmán Aragón Olivia vs. Esquivel Colín Luis Omar. Controversias del Orden Familiar 1 Acdo. Núm. Exp. 1748/2019 Tomo II.

Hernández González Martha Emma. Juris. Voluntaria Familiar 1 Acdo. Núm. Exp. 464/2024.

Islas Nieves Agueda vs. Pérez Herrera Marco Antonio. Controversias del Orden Familiar 1 Acdo. Núm. Exp. 738/2024.

Jiménez Paz Ambrosio. Sucesorio Familiar 1 Acdo. Núm. Exp. 46/2019.

Juárez Hernández Julián Antonio vs. Ángeles Larrieta Estelita Placida. Especial Familiar 1 Acdo. Núm. Exp. 1860/2023.

Lara Ángeles Octaviano. Sucesorio Familiar 1 Acdo. en Otros. Núm. Exp. 1116/1999 Secc III.

Lara Ángeles Octaviano. Sucesorio Familiar 1 Acdo. en Otros. Núm. Exp. 1116/1999 Secc IV.

Limón Arévalo María de Los Ángeles vs. Vieyra Bolaños Jorge. Controversias del Orden Familiar 1 Acdo. en Incidente. Núm. Exp. 2132/2019 Bis. 2 Incid Modif Medidas Provisionales.

López Romero Cesario su Sucesión. Sucesorio Familiar 1 Acdo. Núm. Exp. 394/2023.

Lovera Ordóñez Mariana vs. Contreras Colín Manuel. Controversias del Orden Familiar 1 Acdo. en Incidente. Núm. Exp. 1048/2003 Incid Repos. de Autos.

Maciel Hernández Humberto vs. Domínguez Camacho María del Pilar. Especial Familiar 1 Acdo. en Incidente. Núm. Exp. 1798/2017 Incid Susp Pens Alim.

Mendoza Conde Jéssica Yasmín y Villa Guerrero Víctor Emilio. Especial Familiar 1 Acdo. Núm. Exp. 502/2013.

Mendoza Losornio René Mario su Sucesión. Sucesorio Familiar 1 Acdo. en Otros. Núm. Exp. 1432/2023 Secc II.

Morales Rossete Salma Amayrani vs. Sánchez Aguilar Rafael. Controversias del Orden Familiar Expedientillo. 1 Acdo. Núm. Exp. 1738/2021.

Moreno Morales María Delia vs. Naveda Castañeda Manuel. Especial Familiar 1 Acdo. en Incidente. Núm. Exp. 1700/2011 Incid Pago de Gananciales.

Olvares Vázquez Sofía Alejandra vs. Cruz León José Felipe. Controversias del Orden Familiar 4 Acdos. Núm. Exp. 1080/2024.

Pastor Carbajal Dolores Eleodora vs. Alquicira Lara Juan Carlos. Especial Familiar 1 Acdo. Núm. Exp. 278/2023.

Peña Romero Martha su Sucesión. Sucesorio Familiar 1 Acdo. Núm. Exp. 1522/2023.

Postigo Zermeño Ana Silvia vs. Horta Zanabria Aureliano. Controversias del Orden Familiar 1 Acdo. en Expedientillo. Núm. Exp. 252/2023 Expedientillo.

Ramírez Mendoza Genoveva vs. Feijo García Fernando. Ord. Civil Familiar 1 Acdo. Núm. Exp. 1394/2015.

Rocha Reyes Alberto vs. Pardo Guadarrama María Guadalupe. Controversias del Orden Familiar 1 Acdo. Núm. Exp. 1284/2023.

Rodríguez Miranda Eva su Sucesión. Sucesorio Familiar 1 Acdo. Núm. Exp. 1748/2009 Segunda Sección.

Rodríguez Reyes María del Pilar su Sicesión. Sucesorio Familiar 1 Acdo. en Otros. Núm. Exp. 1772/2016 Secc III.

Rodríguez Rodríguez Nancy Viridiana vs. Rosas Alcántara Andrés. Especial Familiar 1 Acdo. Núm. Exp. 656/2024.

Rojas Pérez Floriberto su Sucesión. Sucesorio Familiar 1 Acdo. en Otros. Núm. Exp. 578/2023 Secc IV.

Román Jiménez Pedro Francisco su Sucesión. Sucesorio Familiar 1 Acdo. en Otros. Núm. Exp. 1804/2023 Secc III.

Rosales Cabrera Laura Verónica vs. Casillas Hernández Raúl Octavio. Controversias del Orden Familiar 1 Acdo. Núm. Exp. 58/2023 Tomo II Principal.

Saldaña Cuéllar Claudia Michelle vs. Cortés Ávila Jesús Allan. Controversias del Orden Familiar 2 Acdos. Núm. Exp. 470/2020 Tomo III.

Sánchez Laguna Ana Karen vs. Rojas Murguía Ricardo Sealtiel. Especial Familiar 1 Acdo. en Incidente. Núm. Exp. 1362/2022 Inc. de Cancel. de Pensión Alimenticia Provisional.

Santillán Guillermina. Sucesorio Familiar Expedientillo. 1 Acdo. Núm. Exp. 1538/2022.

Sierra y Juárez Máximo. Int. Expedientillo. 2 Acdos. Núm. Exp. 932/2001.

Torres Álvarez Lourdes vs. Santana Carrasco Daniel Samy. Controversias del Orden Familiar 2 Acdos. Núm. Exp. 1722/2023.

Torres Ramírez Francisca su Sucesión. Sucesorio Familiar 1 Acdo. en Otros. Núm. Exp. 1016/2023 Secc II.

Vázquez Pimentel Deborah vs. Martínez Vargas Jesús Adrián. Controversias del Orden Familiar Auto Billete. 1 Acdo. Núm. Exp. 1030/2023 Tomo III.

Verona Cervantes Samuel Alejandro su Sucesión. Sucesorio Familiar 1 Acdo. Núm. Exp. 836/2023.

Yglesias Fuentes Silvia Daniela vs. Corona Salas Carlos Armando. Ord. Civil Familiar 1 Acdo. Núm. Exp. 1930/2019 Tomo II Principal.

Zárate Martínez Diana Karen vs. Cervantes Monsreal Óscar Ismael. Controversias del Orden Familiar 1 Acdo. Núm. Exp. 898/2023 Tomo II.

SOLO CONSULTA
SOLO CONSULTA
SOLO CONSULTA

Zepeda Castillo Jennyfer Nayeli vs. Ramírez Mejía Hugo Antonio. Controversias del Orden Familiar 1 Acdo. Núm. Exp. 942/2024.
Zúñiga Mejía Diego Saúl y Mejía Lara Claudia Susana vs. Zúñiga López Moisés y García Miranda Gudelia. Controversias del Orden Familiar 2 Acdos. Núm. Exp. 1768/2022 Tomo II.
AUDIENCIA
Garduño Bartolo Janneth Verónica vs. Durán Vargas Cutberto. Aud. Controversias del Orden Familiar 1 Audiencia. Núm. Exp. 1898/2022 Tomo II.
González Mondragón Fermín vs. González Jiménez Martha Angélica. Aud. 272- B y Sent. Especial Familiar. 1 Audiencia. Núm. Exp. 806/2024.
Jiménez Flores Hild Amparo vs. Vázquez Varas Jorge. Aud. Platica Controversias del Orden Familiar 1 Audiencia. Núm. Exp. 1676/2023.
Mayorga Vega Víctor Hugo vs. Domínguez Carrasco Itzel Irais. Aud. Controversias del Orden Familiar 1 Aud. en Otros. Núm. Exp. 1778/2023 Tomo II.
Téllez Montalvo Karen Fernanda vs. Barrera Paredes Jesús Alberto. Aud. Controversias del Orden Familiar 1 Audiencia. Núm. Exp. 2226/2023.
SENTENCIAS INTERLOCUTORIAS
Jiménez Gómez Mercedes. Sucesorio Familiar Sent. Interloc. Inc. de Oposición a Las Ctas. de Administración. 1 Sent. Inter. en Incidente. Núm. Exp. 2154/2017 Incid Oposición a Las Cuentas

LA SECRETARIA DE ACUERDOS
LIC. SILVIA ROJAS OCAÑA

TRIGÉSIMO SEXTO DE LO FAMILIAR

SECRETARÍA "A"
ACUERDOS DEL 16 DE OCTUBRE DEL 2024
SIN PUBLICACIÓN
ACUERDOS DEL 15 DE OCTUBRE DEL 2024 NO PUBLICADOS
Amaya Rodríguez Ofelia. Sucesorio Familiar Djh. 1 Acdo. en Expedientillo. Núm. Exp. 631/2006 Bis. 1.
Arredondo Barrera Paula Polett vs. Ortiz Rodríguez Marco Uriel. Controversias del Orden Familiar Bps Audiencia. 2 Acdos. Núm. Exp. 1095/2024.
Asbun Asbun Rosa. Sucesorio Familiar Bps. 1 Acdo. Núm. Exp. 529/2021.
Avante Alpizar Angélica Lizbeth vs. Jiménez González Josué. Controversias del Orden Familiar Aa3. 1 Acdo. Núm. Exp. 939/2020 Tomo V.
Barrera López Regina Marlene vs. Hugo Gaona Martínez. Especial Familiar Djh. 1 Acdo. Núm. Exp. 233/2016.
Becerril Guzmán Jéssica Itzel vs. Becerril Mendoza Jesús. Controversias del Orden Familiar Aa3. 1 Acdo. Núm. Exp. 2161/2022.
Carpio Solís Ramón. Sucesorio Familiar Djh. 1 Acdo. Núm. Exp. 951/2018.
Claudio Cortés Juan Carlos vs. Bernal Pérez Yéssica. Especial Familiar 1 Acdo. Núm. Exp. 1471/2022.
Claudio Cortés Juan Carlos vs. Bernal Pérez Yéssica. Especial Familiar 1 Acdo. en Incidente. Núm. Exp. 1471/2022 Inc. de Guarda y Custodia Def. y Reg. de Conv.
Claudio Cortés Juan Carlos vs. Bernal Pérez Yéssica. Especial Familiar 1 Acdo. en Incidente. Núm. Exp. 1471/2022 Inc. de Modificación de Pago de Pensión Alimenticia.
Coronilla Vargas Rosa Asabeth vs. Muñoz Vidal Isamael Manuel. Controversias del Orden Familiar 1 Acdo. Núm. Exp. 1025/2021 Tomo II.
Díaz Barrera Alonso. Sucesorio Familiar Djh. 1 Acdo. Núm. Exp. 1753/2018.
Díaz Linares Bernardo vs. Baxin Zapo María del Carmen. Especial Familiar Aa3 no Publ. del 14 de Octubhre. 1 Acdo. Núm. Exp. 59/2023.
Díaz Navarro María de Lourdes vs. Azael Moreno Colín. Alim. Djh. 1 Acdo. Núm. Exp. 863/1996.
Diego Espinosa Brenda vs. Castro López Alejandro. Controversias del Orden Familiar Aa3. 1 Acdo. en Incidente. Núm. Exp. 883/2009 Inc. de Cancel. de Pensión Alimenticia.
Domínguez Valdez Felipa su Sucesión. Sucesorio Familiar Djh. 1 Acdo. Núm. Exp. 359/2024.
Domínguez Vázquez Teresa vs. José Alvarado Téllez Castro. Controversias del Orden Familiar Aa3. 1 Acdo. en Incidente. Núm. Exp. 1541/2005 Inidente de Cuantif. y Liquidación de Pensiones Alimenticias No Pagadas.
Espinosa Gochi Javier su Sucesión. Sucesorio Familiar 3 Acdos. Núm. Exp. 659/2021.
García Jacinto Verónica Itzell vs. Ismael Gregorio Hernández Cervantes. Controversias del Orden Familiar Djh. 1 Acdo. Núm. Exp. 785/2019.
Gómez Osnaya Jesús Tenahuatzin vs. Melina Esmeralda Guzmán Mojica. Especial Familiar Djh. 1 Acdo. Núm. Exp. 33/2019.
González Balsa Rodrigo vs. Ortiz Ruíz Nancy Fabiola. Especial Familiar 1 Acdo. Núm. Exp. 229/2024.
González García César su Sucesión. Sucesorio Familiar Aa3. 1 Acdo. Núm. Exp. 1605/2021.
González Rodríguez Tania vs. Avilés Sánchez Yair. Controversias del Orden Familiar Djh. 1 Acdo. en Incidente. Núm. Exp. 1887/2021.
Granados Chávez María de Lourdes vs. José Guadalupe Cruz Durán. Especial Familiar Aa3 no Publ. del 14 de Octubre. 1 Acdo. en Incidente. Núm. Exp. 567/2019 Inc. Cancel. de Medida Provisional.
Granados González Benigna vs. Granados González Benigna. Sucesorio Familiar Aa3 no Publ. del 14 de Octubre. 1 Acdo. en Incidente. Núm. Exp. 1243/2012 Inc. de Perdida de la Capacidad para Her. por Testamento.
Hernández Aguilar Luis su Sucesión. Sucesorio Familiar 1 Acdo. Núm. Exp. 1037/2024.
Hernández Bravo Francisca Emilia y Vigil Martínez J Guadalupe vs. Caballero Nava María Guadalupe. Controversias del Orden Familiar Aa3 no Publ. del Catorce de Octubre. 1 Acdo. Núm. Exp. 167/2022.
Hernández López Soledad su Sucesión. Sucesorio Familiar Aa3 No Publicadlo del 14 de Octubre. 1 Acdo. Núm. Exp. 333/2023.
Herrera Mendoza Jorge Abraham vs. Reyes Ruíz Daniela Verónica. Controversias del Orden Familiar 1 Acdo. Núm. Exp. 1513/2022 Bis. 1 Tomo II.
Islas Vázquez Óscar vs. Paola Rangel Ríos. Controversias del Orden Familiar Djh. 1 Acdo. Núm. Exp. 2003/2015.
Jiménez Jiménez Deysihareli vs. Ek Tirado Ángel Arturo. Controversias del Orden Familiar Aa3 no Publ. del 14 de Octubre. 2 Acdos. Núm. Exp. 999/2023.
King Marín Bertha Leticia vs. Jesús Sánchez Suárez. Ord. Civil Familiar Aa3. 1 Acdo. en Incidente. Núm. Exp. 655/2010 Vía de Apremio.
Larios Machuca María Teresa. Sucesorio Familiar Aa3 no Publ. del 14 de Octubre. 1 Acdo. Núm. Exp. 157/2018 Secc. IV.
Lehouiller Villanueva Leticia vs. Mario Antonio San Miguel Herrera. Controversias del Orden Familiar Aa3. 1 Acdo. en Otros. Núm. Exp. 175/2017 Bis. 1 Tomo II.
Leyva Ramírez Gabriela Aineris vs. Domínguez Silva Jovany Ignacio. Controversias del Orden Familiar 2 Acdos. Núm. Exp. 1639/2022.
López Ruíz Daniela vs. Rogelio Montes Acosta. Especial Familiar Djh. 1 Acdo. en Incidente. Núm. Exp. 703/2017 Inc. de Incumplimiento de Régimen de Visitas y Convivencias.
Lujano López Rosa María vs. Daniel León Orozco. Controversias del Orden Familiar Billete. 1 Acdo. Núm. Exp. 849/2020 Bis. 1 Tomo II.
Mariani Espinosa Eloísa su Sucesión. Sucesorio Familiar 1 Acdo. en Expedientillo. Núm. Exp. 255/2023.
Martínez García María Susana y Zamorano Reséndiz Ignacio vs. Martínez Romero Alejandra y Medrano García Efrén y Padilla Lemus César Armando. Controversias del Orden Familiar Djh. 1 Acdo. Núm. Exp. 383/2022 Tomo II.
Martínez Hernández María Teresa. Controversias del Orden Familiar Djh. 1 Acdo. en Incidente. Núm. Exp. 981/1995 Cancel. de Pensión Alimenticia.
Martínez Guevara María Eugenia. Sucesorio Familiar Aa3 no Publ. del Catorce de Octubre. 1 Acdo. en Incidente. Núm. Exp. 1285/2003 Incidente.
Mendoza Carrillo Javier. Test. Djh 2. 2 Acdos. Núm. Exp. 1457/2003.
Montaño Rivera Diana Esmeralda vs. Antonio Molina Pérez. Controversias del Orden Familiar Djh. 1 Acdo. Núm. Exp. 165/2019.
Mora Castillero Martha Elizabeth vs. Víctor Carreón Silva. Controversias del Orden Familiar Aa3. 1 Acdo. Núm. Exp. 431/2012 Bis. 2.
Morales Hernández Félix su Sucesión. Sucesorio Familiar Djh. 1 Acdo. Núm. Exp. 2169/2022.

SOLO CONSULTA
SOLO CONSULTA
SOLO CONSULTA

Murcia Espinosa Carolina. Juris. Voluntaria Familiar Aa3 Ctas. Generales de Julio, Agosto y Septiembre. 1 Acdo. Núm. Exp. 1371/2021.
Murrieta Cedillo Beatriz Adriana vs. Javier Aguirre Díaz. Especial Familiar Djh. 1 Acdo. Núm. Exp. 459/2018.
Ortega García Viridiana Yadira vs. Daniel Villanueva Rocha. Especial Familiar Djh. 1 Acdo. Núm. Exp. 2195/2015.
Ortiz Carranza Salvador su Sucesión. Sucesorio Familiar Aa3 no Publ. del 14 de Octubre. 1 Acdo. Núm. Exp. 547/2023.
Paz Cruz Vicente. Controversias del Orden Familiar Djh. 1 Acdo. Núm. Exp. 173/2009 Bis. 1.
Rivera Chávez Mónica Paola vs. Granados Granados Hugo César. Controversias del Orden Familiar Bps. 18 Acdos. Núm. Exp. 1097/2024.
Rivera Sandoval María. Sucesorio Familiar 1 Acdo. en Otros. Núm. Exp. 1171/2012 Secc. IV.
Rodríguez Anaya Claudia vs. Alejandro Sáenz Nishimura. Controversias del Orden Familiar Aa3. 1 Acdo. Núm. Exp. 1789/2017.
Sulbaran Acevedo Tania Carolina vs. Moreno González Enrique. Controversias del Orden Familiar Bps. 3 Acdos. Núm. Exp. 455/2024.
Tapia Jacal Rita su Sucesión. Sucesorio Familiar Aa3 no Publ. del 14 de Octubre. 1 Acdo. Núm. Exp. 1621/2022.
Trejo Sánchez Reynalda. Sucesorio Familiar Djh. 1 Acdo. Núm. Exp. 251/2019.
Vázquez Almaraz Sebastiána. Sucesorio Familiar Djh. 1 Acdo. Núm. Exp. 1733/2018.
Vega Reséndiz Andrés vs. Vega Reyes Héctor. Controversias del Orden Familiar Billete. 1 Acdo. Núm. Exp. 623/2022.
Velázquez Rodríguez Reyna vs. González Pérez José Roberto Antonio su Sucesión. Ord. Civil Familiar 1 Acdo. Núm. Exp. 1920/2022.
Vilar Arvizu Alfredo Francisco vs. María Laura Cortizo Baqueiro. Especial Familiar Djh. 1 Acdo. Núm. Exp. 1179/2015 Tomo II.
Villegas Casares Lidia. Sucesorio Familiar Djh. 1 Acdo. Núm. Exp. 1763/2015.
Yarzabal Coronel Nashielly vs. Sánchez Aguirre Fabián. Especial Familiar Bps. 1 Acdo. Núm. Exp. 551/2022.

NO PUBLICADOS

Ávalos Castañeda Manuel. Sucesorio Familiar 2 Acdos. Núm. Exp. 85/2021.
Leyva Ramírez Gabriela Aineris vs. Domínguez Silva Jovany Ignacio. Controversias del Orden Familiar 1 Acdo. en Incidente. Núm. Exp. 1639/2022 Inc. de Inumplimiento de Oblig. Alim.

AUDIENCIA

Cruz Arce Karla Isabel vs. Cortés Islas Jorge. Aa3 Controversias del Orden Familiar 1 Audiencia. Núm. Exp. 235/2024.
Hernández Montoya Monserrat vs. Vilchis Vázquez Arturo Dilan. Aa3 Controversias del Orden Familiar 1 Audiencia. Núm. Exp. 487/2024.
Lumbreras Vargas Alicia su Sucesión. Aa3 Audfiencia Sucesorio Familiar. 1 Audiencia. Núm. Exp. 2227/2019.
Rivera Cruz Jaime vs. Hernández López Ana Belem. Aa3 Audfiencia Controversias del Orden Familiar 1 Audiencia. Núm. Exp. 1741/2023.

SENTENCIAS INTERLOCUTORIAS NO PUBLICADOS

Antillon Sánchez Leticia vs. Rivera Díaz Rodolfo Antonio. Controversias del Orden Familiar Avc 1 Sent. Inter. en Incidente. Núm. Exp. 905/2006 Inc. de Cesación de Pensión Alim

LA SECRETARIA DE ACUERDOS
LIC. YANIRA FLORES LOZADA

SECRETARÍA "B"
ACUERDOS DEL 16 DE OCTUBRE DEL 2024

SENTENCIAS DEFINITIVAS DEL 16 DE OCTUBRE DEL 2024

Nieto Escobedo Adriana Emire. Juris. Voluntaria Familiar Avc 1 Núm. Exp. 538/2023
Sentencia Interlocutoria
Sotomayor Camacho Gustavo Salvador. Sucesorio Familiar Avc 1 Núm. Exp. 288/2021 Secc. Tercera

NO PUBLICADOS

Solís Bernal Victoria vs. Roberto Carlos Ramos Hernández. Controversias del Orden Familiar Familiar Avc 1 Sent. Inter. en Incidente. Núm. Exp. 1448/2006 Inc. de Cancel. de Pensión Alimenticia

ACUERDOS DEL 15 DE OCTUBRE DEL 2024 NO PUBLICADOS

Alemán Vázquez Gabriela América vs. Quevedo Landeros Eduardo Alonso. Controversias del Orden Familiar B5. 1 Acdo. Núm. Exp. 1590/2022.
Alonso Mier Juan Carlos vs. Dicasolo Esperanza Viviana María. Especial Familiar Aa3. 1 Acdo. en Incidente. Núm. Exp. 1752/2019 Bis. 1 Inc. de Cump. de Convenio.
Alonso Mimbrera Guadalupe vs. Joaquín Castro Ortiz. Div. Nec. B5. 1 Acdo. Núm. Exp. 1580/2007.
Arteaga Canales Paola Alexandra vs. Eric Julián Ernesto Brown Santirso. Especial Familiar Inc. de Cambio de Guarda y Custodia B5. 1 Acdo. en Incidente. Núm. Exp. 778/2016 Inc. de Cambio de Guarda y Custodia.
Ballesteros Nieto Luis vs. Brenda Calderón Ovando. Controversias del Orden Familiar Eism. 6 Acdos. Núm. Exp. 530/2023 Tomo III.
Banda Sánchez Enriqueta. Sucesorio Familiar B5. 3 Acdos. Núm. Exp. 1174/2014.
Banfi Vázquez Giovanni vs. Aguilar Galeana Ayde Rosalinda. Controversias del Orden Familiar Expdllo. B5. 1 Acdo. en Expedientillo. Núm. Exp. 1864/2023.
Borjas Pantoja Carmen su Sucesión. Sucesorio Familiar B5. 1 Acdo. Núm. Exp. 396/2024.
Calderón Elizalde Francisco Javier vs. Mayra Espinoza Banda. Especial Familiar Ncgc. 1 Acdo. en Incidente. Núm. Exp. 1728/2015 Inc. de Pago =Retroactivo= de Pensiones Alimenticias Vencidas.
Calzada Díaz Teresa vs. Ortiz Esquivel Manuel. Controversias del Orden Familiar B5. 1 Acdo. Núm. Exp. 1094/2024.
Camacho Cruz Nuria Susana vs. Sánchez Téllez Eduardo. Controversias del Orden Familiar Ncgc. 1 Acdo. Núm. Exp. 482/2024.
Carrillo Rodríguez Isabel vs. Torres Cruz Ignacio. Controversias del Orden Familiar B5. 1 Acdo. Núm. Exp. 728/2024.
Castellanos Ramírez Edith vs. Fernando Urbina Arrieta. Controversias del Orden Familiar B5. 2 Acdos. Núm. Exp. 1198/2010 Bis. 1.
Castillo Razo Omar vs. Cinthia Berenice Méndez Casto. Controversias del Orden Familiar Eism. 1 Acdo. Núm. Exp. 362/2016 Tomo II.
Castro Pérez Georgina vs. Tlatelpa Hernández José. Controversias del Orden Familiar B5. 1 Acdo. Núm. Exp. 1666/2021.
Cedillo Granados Josefina. Int. B5. 2 Acdos. Núm. Exp. 846/1998.
Chávez Dávalos Nidya vs. Antonio Mendoza Polanco. Especial Familiar Billete. 1 Acdo. en Incidente. Núm. Exp. 584/2013 Inc. de Ejecc. de Sentencia.
Cornejo Vázquez Ricardo Fidel vs. Tovar Guerrero Alejandra Yuselmi. Controversias del Orden Familiar B5. 1 Acdo. Núm. Exp. 1970/2023.
Corona Arriaga María de Los Ángeles. Sucesorio Familiar Aa3. 1 Acdo. en Incidente. Núm. Exp. 1626/2013 de Impugnación a la Rendición de Ctas. Generales de María de Los Ángeles Rodríguez Corona.
Cortés Rodríguez Mario su Sucesión. Sucesorio Familiar B5. 1 Acdo. Núm. Exp. 918/2021.
Delgado Rodríguez Alicia. Sucesorio Familiar Eism. 1 Acdo. Núm. Exp. 2026/2017.
García Alfaro Georgina vs. Edgar Alberto Mares Sánchez. Controversias del Orden Familiar Ncgc 2. 1 Acdo. Núm. Exp. 956/2006 Inc. de Repos. de Autos.
García García Pedro Roberto vs. Hernández Elorriaga Claudia. Especial Familiar B5. 1 Acdo. Núm. Exp. 880/2024.
García Ramírez Claudia Alicia vs. Cruz Fuentes Iván. Controversias del Orden Familiar Aa3. 1 Acdo. Núm. Exp. 248/2023.
Garduño Colín Delfina su Sucesión. Sucesorio Familiar B5. 1 Acdo. Núm. Exp. 1680/2022.
Garduño Martínez Juan Carlos vs. Oliva Méndez Lilia Zorayda. Controversias del Orden Familiar Eism. 2 Acdos. Núm. Exp. 1000/2022 Tomo II.
Gómez Domínguez Karina Renee vs. Rangel Aguilar Enrique. Controversias del Orden Familiar Inc. de Reduc. de Pensión Alimenticia B5. 1 Acdo. en Incidente. Núm. Exp. 1862/2023 Inc. Reduc. de Pensión Alimenticia.
González Aguirre José Francisco vs. Claudia Gabriela Maldonado Otero. Controversias del Orden Familiar Aa3 no Publ. del Catorce de Octubre. 1 Acdo. Núm. Exp. 300/2020 Tomo V.
González Caliz Karina vs. Hernández Méndez Rodrigo. Especial Familiar Bps. 1 Acdo. Núm. Exp. 590/2022.
González Cedillo Viridiana vs. López Villa Diego Rubén. Especial Familiar Aa3. 1 Acdo. en Incidente. Núm. Exp. 510/2022 Inc.

SOLO CONSULTA
SOLO CONSULTA
SOLO CONSULTA

de Cump. de Pago de Pensiones Alimenticias y Colegiaturas No Pagadas.
González Consuelo Ivonne vs. Mata Guzmán Stalin. Controversias del Orden Familiar B5. 1 Acdo. Núm. Exp. 1072/2024.
González Ibarra Vanessa vs. Núñez Ramírez Miguel. Controversias del Orden Familiar Aa3. 4 Acdos. Núm. Exp. 1372/2023.
González Martínez Uriel vs. Gómez Nazario Lucy Areli. Controversias del Orden Familiar Eism. 3 Acdos. Núm. Exp. 1722/2022.
Grey Parra Oliver Alfonso vs. Ramírez Ávila Ana Perla. Especial Familiar Eism. 1 Acdo. Núm. Exp. 162/2024.
Hernández Aguilera Antonia su Sucesión. Sucesorio Familiar B5. 1 Acdo. Núm. Exp. 898/2024.
Hernández Cancino Iyali Marlen vs. Rojas Ramírez Roberto. Controversias del Orden Familiar Aa3. 1 Acdo. Núm. Exp. 1524/2021.
Hernández Meneses Petra. Especial Familiar Eism. 1 Acdo. en Incidente. Núm. Exp. 54/2020 Inc. de Ejecc. de Sent. Liq Soc Conyugal.
Islas Carranza Magali vs. García García Ismael Gerardo. Controversias del Orden Familiar B5. 1 Acdo. Núm. Exp. 76/2024.
Jiménez Ramírez Alejandra. Sucesorio Familiar B5. 1 Acdo. Núm. Exp. 792/2014.
Marcos Melitón Margarita vs. Cisneros Cerón Manuel. Controversias del Orden Familiar Ncgc. 1 Acdo. Núm. Exp. 60/2022.
Martínez Alcántara Mariana vs. Mario Josué Alayon Machuca. Controversias del Orden Familiar Eism. 1 Acdo. Núm. Exp. 1152/2020.
Martínez Lara Víctor Manuel su Sucesión. Sucesorio Familiar B5. 1 Acdo. Núm. Exp. 1038/2024.
Miranda Rodríguez Bibiano. Sucesorio Familiar Expdllo. B5. 1 Acdo. en Expedientillo. Núm. Exp. 230/2014 Bis. 1.
Montealegre Sánchez José Lázaro. Sucesorio Familiar Eism. 1 Acdo. Núm. Exp. 898/2019.
Munguía Hernández María Dionicia Felícitas. Sucesorio Familiar B5. 1 Acdo. Núm. Exp. 538/2012.
Noguera Elizalde Fausto su Sucesión. Sucesorio Familiar B5. 1 Acdo. Núm. Exp. 342/2024.
Ochoa y Sánchez Toribio. Sucesorio Familiar B5. 1 Acdo. en Expedientillo. Núm. Exp. 1860/2018.
Ortiz Balderas Marco Antonio vs. Arellano Campos Mayra Angélica. Controversias del Orden Familiar Aa3. 3 Acdos. Núm. Exp. 196/2024.
Osorio Corona Rosalía y Otros vs. Roberto de la Peña Montaño. Controversias del Orden Familiar Eism. 1 Acdo. Núm. Exp. 888/2021.
Patiño Fernández Edgardo su Sucesión. Sucesorio Familiar B5. 1 Acdo. Núm. Exp. 1188/2022.
Perea Alvarado Elisa Alexis vs. José David Mendoza Feliz. Controversias del Orden Familiar Eism. 1 Acdo. Núm. Exp. 2244/2016.
Pérez Martínez Carlos. Especial Familiar Eism. 1 Acdo. en Incidente. Núm. Exp. 486/2017 Inc. de Liquidación de la Sociedad Conyugal.
Portillo Canales Ana Elisa vs. Manuel Oswaldo Romero González. Especial Familiar Inc. de Guarda y Custodia, Régimen de Visitas y Convivencias y Pensión Alimenticia B5. 2 Acdos. en Incidente. Núm. Exp. 156/2020 Inc. de Pago de Pensión Alimenticia y Otorg. de Guarda y Custodia.
Ramírez Díaz Martha Alicia vs. Toriz Flores Ricardo. Ord. Civil Familiar Aa3. 1 Acdo. Núm. Exp. 256/2021 Cuad. de Amp. 1015/2024.
Ramírez Presa Rosa María. Sucesorio Familiar B5. 1 Acdo. Núm. Exp. 308/2018.
Reyes Sánchez Martha Abigail vs. Miguel Alejandro Pedraza Balan. Especial Familiar B5. 1 Acdo. Núm. Exp. 1690/2017.
Rodríguez Martínez Leonor Margarita. Sucesorio Familiar Expdllo. B5. 1 Acdo. 1 Acdo. en Expedientillo. Núm. Exp. 2234/2017.
Salomo Cabello Martha Imelda. Sucesorio Familiar B5. 1 Acdo. Núm. Exp. 1510/2014.
Suárez Olguín Edgar Aarón vs. Chávez Castillo Ahtziri. Controversias del Orden Familiar Aa3. 1 Acdo. Núm. Exp. 1776/2023.
Torres García Karen Jeanett vs. Juan Quintana Cruz. Controversias del Orden Familiar B5. 1 Acdo. Núm. Exp. 1712/2014.
Tovar Martínez María del Rosario vs. José Antonio Gil Orta. Especial Familiar Eism. 1 Acdo. en Incidente. Núm. Exp. 508/2019 Inc. de Liquidación de Sociedad Conyugal.
Vázquez Ruíz Adriana Virginia vs. Rigoberto Gerardo Gutiérrez Ríos. Ord. Civil Familiar Expdllo. B5. 1 Acdo. en Expedientillo. Núm. Exp. 630/2003.
Ventura Cabello Manuel. Sucesorio Familiar Eism. 1 Acdo. Núm. Exp. 1858/2021 Secc. Cuarta.
Villagómez Hernández Francisca. Sucesorio Familiar Eism. 1 Acdo. Núm. Exp. 54/2002 Bis. 2.
Zitlalapa Espinoza Maribel vs. Hernández Aguilar Ricardo. Controversias del Orden Familiar Eism. 1 Acdo. Núm. Exp. 2226/2017.

NO PUBLICADOS

Alonso Mier Juan Carlos vs. Viviana María Dicasolo Speranza. Especial Familiar Ncgc. 1 Acdo. Núm. Exp. 1752/2019.
Delgado Hernández Juan Carlos vs. Frías Partida Blanca Elizabeth. Controversias del Orden Familiar B5. 1 Acdo. Núm. Exp. 914/2024.
López Durán Rafael. Sucesorio Familiar Eism. 1 Acdo. Núm. Exp. 788/2019.
Nicolás Rojas Arturo vs. López Torres Araceli. Ord. Civil Familiar Expdllo. B5. 1 Acdo. en Expedientillo. Núm. Exp. 222/2011.
Ortiz Balderas Marco Antonio vs. Arellano Campos Mayra Angélica. Controversias del Orden Familiar Eism. 1 Acdo. Núm. Exp. 196/2024.
Suárez Sánchez Jael vs. Solórzano Colín Roberto Isai. Controversias del Orden Familiar Ncgc. 1 Acdo. Núm. Exp. 1262/2022.
Villela Becerril Valeria Josselyn. Juris. Voluntaria Familiar Eism. 2 Acdos. Núm. Exp. 1684/2022.

AUDIENCIA

García Rodríguez Jéssica Elizabeth vs. Reyes Aguilar Mario Antonio. Aud. Plática Eism Controversias del Orden Familiar 1 Audiencia. Núm. Exp. 676/2024.
Hernández Aguilera Antonia su Sucesión. Aud. 801 B5 Sucesorio Familiar. 1 Audiencia. Núm. Exp. 898/2024.
Verdi Torres Guadalupe vs. Ariel Valdez Hernández. Aud. Eism Controversias del Orden Familiar 1 Aud. en Incidente. Núm. Exp. 854/2017 Inc. de Cancel. de Pensión Alimenticia.

NO PUBLICADOS

Yáñez González Alberto su Sucesión. Aud. Eism Sucesorio Familiar. 1 Aud. en Incidente. Núm. Exp. 1888/2022 Inc. de Oposición y/o Impugnación a la Rendición de Ctas. del Albacea.

LA SECRETARIA DE ACUERDOS
LIC. NALLELY CRISTINA GARCÍA CONTRERAS

TRIGÉSIMO SÉPTIMO DE LO FAMILIAR

SECRETARÍA "A"
ACUERDOS DEL 16 DE OCTUBRE DEL 2024
SIN PUBLICACIÓN

ACUERDOS DEL 15 DE OCTUBRE DEL 2024 NO PUBLICADOS

Ayala Vergara Paolette Marlenne vs. González Reyes Manuel. Especial Familiar 1 Acdo. en Incidente. Núm. Exp. 1789/2015 Ejecc. de Sent. en Vía de Apremio.
Azpeitia Bernal Juan Ignacio vs. Guerrero Alvarado Janitzi y Azpeitia Ramírez Luis Ángel. Controversias del Orden Familiar 3 Acdos. Núm. Exp. 687/2024.
Balcázar Chávez Gustavo su Sucesión. Sucesorio Familiar 1 Acdo. en Incidente. Núm. Exp. 483/2022 Remoción de Albacea.
Bautista Ramírez Catalina. Sucesorio Familiar 1 Acdo. Núm. Exp. 497/2021.
Bolaños Alvarado María Esther y Luis Alberto Gamiño Ramírez. Especial Familiar 2 Acdos. en Incidente. Núm. Exp. 313/2001 Nul. de Actuaciones.
Bonilla Yepes Fidel su Sucesión. Sucesorio Familiar 1 Acdo. en Cuadernillo. Núm. Exp. 789/2022 Secc. Cuarta.
Camacho González Efrén su Sucesión. Sucesorio Familiar 1 Acdo. Núm. Exp. 87/2022.
Castillo Rendón Mariana Arduizur vs. Jiménez Aguirre Pedro. Especial Familiar Billete. 1 Acdo. Núm. Exp. 1671/2018.
Ceballos Muñoz Samara Yael vs. Óscar Octavio Gutiérrez Cerda. Controversias del Orden Familiar 1 Acdo. Núm. Exp. 367/2020 Tomo III.
Cervantes Basurto Daniel vs. Nacy Adriana Morales Durán. Ord. Civil Familiar Billete. 1 Acdo. en Incidente. Núm. Exp. 1013/2010 Inc. de Cump. y Modificación de Conenio.
Cruz Treviño Felicidad su Sucesión. Sucesorio Familiar 1 Acdo. Núm. Exp. 833/2023.
Exp. Administrativo vs. Actos Prejudiciales Familiar 3 Acdos. Núm. Exp. 0/2012 Tomo Viii.

SOLO CONSULTA
SOLO CONSULTA
SOLO CONSULTA

Flores Parra Jesús Antonio su Sucesión. Sucesorio Familiar 1 Acdo. en Expedientillo. Núm. Exp. 2135/2022 Expedientillo.
Gadea Blancas Berenice Montserrat vs. César José Luis Trujillo Garrido. Controversias del Orden Familiar 1 Acdo. en Incidente. Núm. Exp. 1313/2014 Liquidación de Pensiones Adeudadas.
García Espinosa de Los Monteros Ricardo vs. Sandra Marisol Guerrero Tovar. Ord. Civil Familiar 1 Acdo. Núm. Exp. 2455/2013.
García Hernández Miguel. Sucesorio Familiar Expedientillo. 1 Acdo. Núm. Exp. 1759/2019.
García Velázquez Omar Alberto vs. Domínguez Orellana Mercedes Lesby. Controversias del Orden Familiar 2 Acdos. Núm. Exp. 505/2024.
Gómez Colín Victoria. Juris. Voluntaria Familiar 1 Acdo. Núm. Exp. 557/2024.
Hernández Chavarría Eugenia Jenny vs. Centeno Delgadillo Luis Fernando. Controversias del Orden Familiar Billetes. 1 Acdo. en Incidente. Núm. Exp. 1347/2016 Inc. de Modificación de Convenio.
Hernández Epinoza Agustín Heliodoro vs. Varela Yahuitl Mireya Celia. Especial Familiar 1 Acdo. Núm. Exp. 1667/2016.
Hernández García Claudia vs. Jasso Sánchez Reynaldo. Controversias del Orden Familiar Billetes. 1 Acdo. en Incidente. Núm. Exp. 849/2014 Cancel. de Pensión Alimenticia.
Hernández López Bertha vs. Gómez Posadas Tirzo Gustavo. Controversias del Orden Familiar 2 Acdos. en Incidente. Núm. Exp. 889/2002 Inc. de Cesación y Reduc. de P. A.
Hernández Osorio Lucía vs. Martínez Martínez Santiago. Especial Familiar Billetes. 1 Acdo. en Incidente. Núm. Exp. 907/2022 Guarda y Custodia y Alimentos.
Hernández Sánchez Eva vs. Benítez García José Antonio. Especial Familiar 1 Acdo. en Incidente. Núm. Exp. 937/2021 de Ejecc. en Vía de Apremio.
Hernández Vilchis Araceli vs. León Estrada Raúl. Controversias del Orden Familiar 1 Acdo. Núm. Exp. 507/2020.
Jiménez Jiménez María Erendira vs. Martín Rafael Hernández Sierra. Controversias del Orden Familiar 1 Acdo. en Incidente. Núm. Exp. 139/2021 Pago Retroactivo e Incremento de Pensión Alimenticia.
Jiménez Leyva Griselda Lorena vs. Víctor Nieto Zúñiga. Alim. Comparec. 1 Acdo. Núm. Exp. 1325/2009.
Jiménez Moreno Alejandro vs. Esquivel Baltazar Alejandra. Especial Familiar 2 Acdos. Núm. Exp. 1053/2024.
Lacoste Torres Micgelle Evelyne vs. García Sepúlveda Miguel Ángel. Controversias del Orden Familiar 2 Acdos. Núm. Exp. 2069/2017 Tomo II.
Llera Muñoz Alejandro vs. Cecilia Casas de la Torre. Especial Familiar 1 Acdo. Núm. Exp. 1277/2019.
López Villanueva Cristina. Sucesorio Familiar 1 Acdo. Núm. Exp. 1461/2014.
Mascarua Mendoza Rocío del Carmen vs. Hernández Castellanos José. Especial Familiar 1 Acdo. Núm. Exp. 1941/2023.
Mealla Rodríguez Blanca Tatiana vs. Mejía Álvarez Carlos Giovani. Controversias del Orden Familiar 3 Acdos. Núm. Exp. 507/2024.
Moctezuma Varela Bonifacio su Sucesión. Sucesorio Familiar 1 Acdo. Núm. Exp. 15/2023.
Nava Romero Miguel. Sucesorio Familiar 1 Acdo. Núm. Exp. 671/2024.
Núñez Melgarejo Santiago de Jesús vs. Romero Castillo Víctor y Martínez García Ana Lidia. Controversias del Orden Familiar 1 Acdo. Núm. Exp. 925/2024.
Ojeda García Emma Margarita su Sucesión. Sucesorio Familiar 1 Acdo. Núm. Exp. 1117/2023 Secc. IV.
Olmedo González Jéssica Mabel vs. Almaguer Hernández Arturo. Especial Familiar 1 Acdo. en Incidente. Núm. Exp. 943/2012 Cancel. de Pensión Alimenticia.
Ordóñez Medina José de Jesús vs. Iglesias Esnaurrizar Adriana Alejandra. Especial Familiar 1 Acdo. Núm. Exp. 471/2016.
Ortega López Janitzi vs. Sánchez Cortés Héctor Omar. Controversias del Orden Familiar 2 Acdos. Núm. Exp. 197/2020.
Peña Carranza María del Carmen vs. Rubén Peña Vázquez. Controversias del Orden Familiar Billetes. 1 Acdo. en Incidente. Núm. Exp. 219/2006 Cancel. de Pensión Alimenticia.
Peña Ponce de León Gonzalo vs. Carpio Vázquez Beatriz Elizabeth. Controversias del Orden Familiar 1 Acdo. Núm. Exp. 1769/2022.
Posadas Bonilla Casimiro vs. Cano Pérez Maricela. Especial Familiar 1 Acdo. en Incidente. Núm. Exp. 1333/2017 Ejecc. de Pensión Alimenticia.
Quiroga Campos Luis Héctor su Sucesión. Sucesorio Familiar 1 Acdo. en Otros. Núm. Exp. 1131/2022 Segunda Sección.
Ramírez García Evangelina su Sucesión. Sucesorio Familiar 1 Acdo. en Cuadernillo. Núm. Exp. 987/2022 Secc. Tercera.
Rendón Alanís José Omar su Sucesión. Sucesorio Familiar 1 Acdo. Núm. Exp. 1997/2023.
Reyna García César Enrique vs. Alfaro Espejel Ariadne. Controversias del Orden Familiar 1 Acdo. Núm. Exp. 835/2024.
Rodríguez y López Montoya Jesús Enrique. Sucesorio Familiar 2 Acdos. en Otros. Núm. Exp. 663/2017 Segunda Sección.
Roel González Fernanda vs. Oliver Castro Caballero. Controversias del Orden Familiar 1 Acdo. en Incidente. Núm. Exp. 510/2020 Ejecc. de Sentencia, Vía de Apremio.
Roel González Fernanda vs. Oliver Castro Caballero. Controversias del Orden Familiar 1 Acdo. en Incidente. Núm. Exp. 510/2020 Liquidación de Pensiones Alimenticias Provisionales No Pagadas.
Rojas y Mendoza Moisés Leobardo. Sucesorio Familiar 1 Acdo. en Incidente. Núm. Exp. 623/2017 Oposición de Inventario y Avaluo.
Saavedra García Marcia. Sucesorio Familiar 1 Acdo. Núm. Exp. 781/2024.
Sánchez Lara Paola vs. Adrián Hernández Romero. Controversias del Orden Familiar 1 Acdo. Núm. Exp. 891/2015.
Secreto. Controversias del Orden Familiar 1 Acdo. Núm. Exp. 649/2021.
Valencia González Vicente su Sucesión. Actos Prejudiciales Civil Promoción No Coincide en Expediente. 1 Acdo. Núm. Exp. 1147/2021.
Vázquez Macías Aleida vs. Carlos Alberto Guerrero Hernández. Controversias del Orden Familiar 1 Acdo. en Incidente. Núm. Exp. 1919/2010 Cancel. de Pensión Alimenticia.
Vela García Guillermo vs. Lugo Plascencia Marta Elizabeth. Especial Familiar 1 Acdo. en Incidente. Núm. Exp. 1533/2023 Liquidación de Sociedad Conyugal y Pensión Alimenticia.
Yáñez Nieto Liliana vs. Adrián Gabriel Goycochea Rodríguez. Cont. Ord. Fam. 1 Acdo. Núm. Exp. 1965/2009.
Zamora Esquivel Karen Adriana vs. Ramírez García Arturo. Controversias del Orden Familiar 1 Acdo. Núm. Exp. 1263/2013.
Del Toro Campoy Jenisse Carolina vs. Villaseñor Negroe Jorge. Especial Familiar 1 Acdo. en Incidente. Núm. Exp. 1237/2018 Cambio de Residencia de Domicilio Donde Se Ejerce la Guarda y Custodia.

NO PUBLICADOS

Valencia Santa María Blanca Magdalena. Sucesorio Familiar 1 Acdo. en Incidente. Núm. Exp. 2093/2019 Objeción a la Rendición de Ctas. 2.

AUDIENCIA

Leal González Beatriz vs. Raymundo Martínez González. Alim. Comparec. 1 Audiencia. Núm. Exp. 2151/2010.
Martínez Peralta Ferrer vs. Díaz Hernández Alejandra. Especial Familiar. 1 Aud. en Incidente. Núm. Exp. 223/2023 Reduc. de Pensión Alimenticia.
Michan Pérez Rea Rosa Miryam vs. Sánchez Flores Jerónimo Jesús. Especial Familiar. 1 Aud. en Incidente. Núm. Exp. 411/2024 Fijación de Pensión Alimenticia y Compensación.

LA SECRETARIA DE ACUERDOS
MTRA. EDITH DÍAZ MEZA

SECRETARÍA "B"
ACUERDOS DEL 16 DE OCTUBRE DEL 2024

Ramírez Chan Rubén Enrique vs. Álvarez Reséndiz Alma Beatriz. Ord. Civil Familiar Agravios. 1 Acdo. en Incidente. Núm. Exp. 778/2010 Inc. de Reduc. de Pensión Alimenticia.

ACUERDOS DEL 15 DE OCTUBRE DEL 2024 NO PUBLICADOS

Aguilar González Rubén Ismael vs. Vásquez Mendoza Gabriela Alba. Controversias del Orden Familiar 1 Acdo. Núm. Exp. 1232/2023.
Aguilar Rojas Teresa Margarita vs. Sánchez Ávila José Luis. Especial Familiar 1 Acdo. Núm. Exp. 1704/2023.
Aguirre Cuadra Sara su Sucesión. Sucesorio Familiar 1 Acdo. Núm. Exp. 1638/2023.
Álvarez Meza Gema Violeta vs. Galván Jiménez Adrián. Controversias del Orden Familiar 1 Acdo. en Incidente. Núm. Exp. 1502/2006 Inc. de Cancel. de Pensión Alimenticia.
Arredondo Servín Víctor. Int. 2 Acdos. Núm. Exp. 326/1993.
Ayala Enrique su Sucesión. Sucesorio Familiar Audiencia. 1 Acdo. Núm. Exp. 2192/2023.

SOLO CONSULTA
SOLO CONSULTA
SOLO CONSULTA

Bárcenas Vilchis Óscar Armando vs. Venegas Urias María Teresa. Controversias del Orden Familiar Expedientillo. 1 Acdo. Núm. Exp. 1654/2021.
Barrios Trejo María Teresa. Sucesorio Familiar Expedientillo. 1 Acdo. en Incidente. Núm. Exp. 778/2008 Rendion de Cuentas.
Camargo de Gutiérrez María Isabel. Juris. Voluntaria Familiar 1 Acdo. Núm. Exp. 984/2024.
Claudis Pascual Jéssica vs. Santos Molina José Antonio. Controversias del Orden Familiar Expedientillo. 1 Acdo. Núm. Exp. 1066/2022.
Colín Castillo Laura Elena vs. Guillermo Chávez Terán. Controversias del Orden Familiar 1 Acdo. en Incidente. Núm. Exp. 68/2012 Inc. Cuad. de Pago de Alimentos.
Colín Ramírez Karina vs. Sánchez Hernández Mario. Controversias del Orden Familiar Expedientillo. 1 Acdo. Núm. Exp. 2038/2018.
Coronado Almaguer de Flores Guadalupe. Sucesorio Familiar 1 Acdo. en Otros. Núm. Exp. 782/1989 Secc. Cuarta.
Encarnación Sámano Javier vs. Rocha Hernández Sulem. Especial Familiar 1 Acdo. Núm. Exp. 928/2024.
España Solís Jennifer Nayeli vs. Óscar Alejandro Tafolla Zetina. Controversias del Orden Familiar 1 Acdo. en Incidente. Núm. Exp. 872/2019 Inc. de Modificación de Guarda y Custodia y Cesación de la Pensión Alimenticia.
Franco Altamirano Marco Antonio vs. González Castillo Georgina. Especial Familiar Saca Sentencia. 1 Acdo. en Incidente. Núm. Exp. 1142/2022 Incidente.
García Bracamonte Mariela del Rosario vs. Rubén Napoleon Basurto Caro. Controversias del Orden Familiar 1 Acdo. en Incidente. Núm. Exp. 620/2004 Inc. de Pago de Pención Alimenticia.
García Colín Francisco Teódulo su Sucesión. Sucesorio Familiar Ratifican Repudio. 1 Acdo. Núm. Exp. 238/2024.
García Pérez Felícitas su Sucesión. Sucesorio Familiar 1 Acdo. Núm. Exp. 342/2024.
Garza Borges Brenda Berenice vs. Hernández Ramírez Juan. Especial Familiar Expedientillo. 2 Acdos. Núm. Exp. 1346/2013.
Guerrero Hernández Óscar vs. Martínez Medina Alma Elena. Especial Familiar 1 Acdo. Núm. Exp. 2172/2023.
Hernández Hernández Teresa de Jesús. Juris. Voluntaria Familiar 2 Acdos. Núm. Exp. 980/2024.
Hernández Licóna Alejandra Itzel vs. Calva Vázquez César. Controversias del Orden Familiar 1 Acdo. Núm. Exp. 500/2024.
Hernández Martínez Juan Clemente vs. Alejandra Plaza Laguna. Controversias del Orden Familiar 2 Acdos. Núm. Exp. 1796/2010 Pago de Alimentos.
Jara Barrón Óscar vs. Rizo Bedolla Stella María Luisa. Controversias del Orden Familiar 1 Acdo. en Incidente. Núm. Exp. 38/2014 Inc. de Pensión Alimenticia.
Jiménez López Angélica Esther vs. Contreras Hernández Óscar. Especial Familiar 1 Acdo. Núm. Exp. 376/2024.
Jiménez Sánchez Rosa su Sucesión. Sucesorio Familiar Expedientillo. 1 Acdo. Núm. Exp. 1908/2023.
López Torres Samuel vs. Farjat Montalvo María Isabel. Especial Familiar 1 Acdo. Núm. Exp. 828/2024.
Luna Reyes Tania Vanessa vs. Enrique Luna Reyes. Controversias del Orden Familiar Expedientillo. 1 Acdo. en Expedientillo. Núm. Exp. 2244/2019.
Luna Ruíz Ricardo su Sucesión. Sucesorio Familiar 1 Acdo. Núm. Exp. 1220/2023.
Martínez López Haydee vs. Herver Rodríguez Juan Carlos. Exh. Familiar Billete. 1 Acdo. Núm. Exp. 644/2024.
Martínez Ruíz Fernando. Juris. Voluntaria Familiar 1 Acdo. Núm. Exp. 478/2023.
Mejía Morales Juan Ignacio vs. Díaz Martínez Sujey Rosario. Especial Familiar 6 Acdos. Núm. Exp. 1800/2014.
Mejía Morales Juan Ignacio vs. Díaz Martínez Sujey Rosario. Especial Familiar 1 Acdo. en Incidente. Núm. Exp. 1800/2014 Inc. de Cump. de Convn. y Modificación de Régimen de Visitas y Convicvencias.
Meza Ortiz Álvaro Juan vs. Witkowska Romea. Especial Familiar 1 Acdo. en Incidente. Núm. Exp. 746/2019 Inc. de Guarda y Custodia Definitiva.
Meza Ortiz Álvaro Juan vs. Witkowska Romea. Especial Familiar 1 Acdo. en Incidente. Núm. Exp. 746/2019 Inc. de Pensión Alimenticia Compensatoria.
Moncada López Adela Valeria vs. Meraz González Erick Fernando. Controversias del Orden Familiar 1 Acdo. Núm. Exp. 468/2023.
Morales Serrano Mónica Bárbara su Sucesión. Sucesorio Familiar 1 Acdo. Núm. Exp. 772/2023.
Moreno Delgado Guadalupe vs. Flores Pineda Ismael. Controversias del Orden Familiar 1 Acdo. Núm. Exp. 496/2024.
Ortiz Hernández Álvaro. Sucesorio Familiar 1 Acdo. Núm. Exp. 1626/2018.
Ortiz Pedrajo Hugo vs. González Yebra Flor del Carmen. Especial Familiar 1 Acdo. Núm. Exp. 1446/2015.
Ostos Juárez María de Lourdes su Sucesión. Sucesorio Familiar 1 Acdo. en Otros. Núm. Exp. 690/2024 Secc. Segunda.
Palomera y Aguilar José María su Sucesión. Sucesorio Familiar 1 Acdo. Núm. Exp. 1516/2022.
Partida Madrigal Genaro Miguel vs. Partida Madrigal Andrea. Ord. Civil Familiar 1 Acdo. Núm. Exp. 328/2021.
Peralta Hernández Claudia Guadalupe vs. Ruíz de la Cruz Víctor Hugo. Controversias del Orden Familiar Expedientillo. 1 Acdo. Núm. Exp. 1306/2022.
Pérez Arteaga Francisca vs. Miguel Ángel Olvera García. Controversias del Orden Familiar 1 Acdo. en Incidente. Núm. Exp. 542/2019 Inc. en la Vía de Apremio.
Pérez Morales Ana Itayecsi vs. Valencia Guzmán Elian Emmanuel. Controversias del Orden Familiar Expedientillo. 1 Acdo. Núm. Exp. 2142/2023.
Ponce Alcayde Hipólito. Sucesorio Familiar Expedientillo. 1 Acdo. Núm. Exp. 916/2015.
Quiroz Romero Luminosa vs. García García Rodolfo. Controversias del Orden Familiar Expedientillo. 1 Acdo. Núm. Exp. 1998/2023.
Ramírez Barrera Javier vs. Mendoza Silva Laura Isabel. Actos Prejudiciales Familiar Expedientillo. 1 Acdo. Núm. Exp. 1160/2021.
Razo Jerónimo Brayan vs. Callejas Rey Bárbara Lissette. Controversias del Orden Familiar Expedientillo. 1 Acdo. Núm. Exp. 380/2022.
Rivera e Hinojosa María Guillermina su Sucesión. Sucesorio Familiar Acept. Cargo de Albacea. 1 Acdo. Núm. Exp. 1484/2023.
Rivera Pérez Enrique su Sucesión. Sucesorio Familiar 1 Acdo. Núm. Exp. 2250/2023.
Rocha Cisneros Pamela vs. Pérez Calvillo Néstor Fernando. Controversias del Orden Familiar 1 Acdo. Núm. Exp. 342/2022 Alimentos por Comparecencia.
Rodríguez Ondarreta Abel vs. Castillo López Nancy Esther. Especial Familiar 1 Acdo. Núm. Exp. 810/2024.
Rodríguez Pretelin Enrique. Sucesorio Familiar 1 Acdo. en Otros. Núm. Exp. 390/2011 Secc. Tercera de Administración.
Rodríguez Rojas Elías su Sucesión. Sucesorio Familiar 1 Acdo. Núm. Exp. 1008/2024.
Romero Pérez Carlos Eduardo vs. Ramírez Martínez Melissa Alejandra. Controversias del Orden Familiar 1 Acdo. Núm. Exp. 656/2024.
Ruíz Rosales Raquel su Sucesión. Sucesorio Familiar 1 Acdo. en Otros. Núm. Exp. 1062/2022 Segunda Sección.
Ruíz Salas Ramón. Sucesorio Familiar Expedientillo. 1 Acdo. Núm. Exp. 12/2021.
Salcedo Bautista Elvira su Sucesión. Sucesorio Familiar 1 Acdo. en Otros. Núm. Exp. 1520/2023 Secc. Segunda de Inventarios y Avaluos.
Salgado Albarrán Donato. Sucesorio Familiar 1 Acdo. Núm. Exp. 352/1993 Bis. 1.
Sandoval Arellano Beatriz vs. Santiago Miranda Miguel Ángel. Especial Familiar Expedientillo. 1 Acdo. en Expedientillo. Núm. Exp. 926/2023.
Suárez Espinosa Citlali Arantza vs. Torres Montiel Hugo Aldair. Controversias del Orden Familiar 1 Acdo. Núm. Exp. 594/2024.
Téllez Mercado Jorge de Jesús vs. Romero Tovar Gloria Mariana. Controversias del Orden Familiar Billete. 1 Acdo. en Otros. Núm. Exp. 1344/2021 Pago de Alimentos.
Tovar Zepeda Eivar Eduardo vs. Miranda Fernández Andrea Fernanda. Controversias del Orden Familiar Expedientillo. 1 Acdo. en Expedientillo. Núm. Exp. 448/2023.
Velázquez Espinosa Edgar Alejandro vs. Arvea Cruz Jéssica Sarahi. Controversias del Orden Familiar Expedientillo. 1 Acdo. en Incidente. Núm. Exp. 678/2022 Inc. de Modificación de Convenio.

MAL PUBLICADOS

Velazco Lazcano Fernando vs. Téllez Medina Abril. Controversias del Orden Familiar Agravios mal Publ. del 28. 1 Acdo. Núm. Exp. 132/2023.

AUDIENCIA

González Barrera Domingo. Sucesorio Familiar. 1 Audiencia. Núm. Exp. 624/2021.
Guzmán Trejo Elvira su Sucesión. Sucesorio Familiar. 1 Audiencia. Núm. Exp. 72/2022.

SOLO CONSULTA
SOLO CONSULTA
SOLO CONSULTA

Hernández Casas Diana vs. Ramírez Ávalos Mauricio. Aud. Controversias del Orden Familiar 1 Audiencia. Núm. Exp. 88/2024.
Martínez Domínguez Guadalupe vs. Martínez González Yair. Aud. Especial Familiar. 1 Audiencia. Núm. Exp. 672/2024.
Miranda García Karina vs. Arteaga Lozano Jorge Ernesto. Platica Con Menor y Div. Inc. Especial Familiar. 1 Audiencia. Núm. Exp. 338/2024.
Téllez Mercado Jorge de Jesús vs. Romero Tovar Gloria Mariana. Controversias del Orden Familiar 1 Aud. en Incidente. Núm. Exp. 1344/2021 Inc. de Cambio de Guarda y Custodia.

SENTENCIAS DEFINITIVAS DEL 15 DE OCTUBRE DEL 2024 MAL PUBLICADOS

Uribe Ortiz Denisse Brizeyrit vs. Reyna Martínez Jorge Eduardo. Controversias del Orden Familiar Agravios mal Pub del Treinta de Septiembre 1 Núm. Exp. 2004/2022

SENTENCIAS INTERLOCUTORIAS

García Martínez Miguel Abraham su Sucesión. Sucesorio Familiar 1 Núm. Exp. 412/2024
Plascencia León Claudia Patricia su Sucesión. Sucesorio Familiar 1 Núm. Exp. 196/2024
Zychilinski Lach Abraham su Sucesión. Sucesorio Familiar 1 Núm. Exp. 283/2024

LA SECRETARIA DE ACUERDOS
LIC. SILVIA HERNÁNDEZ AGUILAR

TRIGÉSIMO OCTAVO DE LO FAMILIAR

SECRETARÍA "A"
ACUERDOS DEL 16 DE OCTUBRE DEL 2024

MAL PUBLICADOS
Martínez Izazaga Héctor. Int. 1 Acdo. Núm. Exp. 1759/2007.
NO PUBLICADOS
Aviña Ruíz Xóchitl vs. Cruz Ríos José Arturo. Especial Familiar 1 Acdo. en Incidente. Núm. Exp. 617/2020 Inc. de Ampliación de Liquidación de la Sociedad Conyugal.
Cruz Salgado Maribel vs. Gallegos Motte Juan Manuel. Ord. Civil Familiar Inc. de Cump. de Sentencia. 2 Acdos. en Expedientillo. Núm. Exp. 245/2009 Bis. 1.
Delgado José Juan vs. Francisco de la Cruz Beatriz. Controversias del Orden Familiar Familiar 4 Acdos. Núm. Exp. 1061/2024.
Maritnez Islas Tomasa. Sucesorio Familiar Inc. de Remoción de Albacea. 1 Acdo. Núm. Exp. 1387/2019.
Márquez García Karina vs. Arias Jiménez Vitor Adrián. Controversias del Orden Familiar Familiar Inc. de Modificación de Convenio. 1 Acdo. Núm. Exp. 511/2019.
Martínez Izazaga Héctor. Int. Inc. de Remoción de Albacea. 1 Acdo. Núm. Exp. 1759/2007.
Santillán y Nava Gilberto su Sucesión. Sucesorio Familiar 1 Acdo. Núm. Exp. 997/2023.
Vega Montesinos Cindy Guadalupe vs. Lozano Orozco José de Jesús. Especial Familiar Inc. de Pago Retroactivo de Pensiones Alimenticias. 1 Acdo. Núm. Exp. 347/2018.
Zirdok Betech Lynda vs. Cherem Cassab Abraham. Especial Familiar 1 Acdo. en Incidente. Núm. Exp. 513/2024 Inc. de Régimen de Visitas y Convivencias Definitivo.

ACUERDOS DEL 15 DE OCTUBRE DEL 2024 NO PUBLICADOS

Abreu Minero Priscila vs. Abascal Aguirre Juan Pablo. Especial Familiar 1 Acdo. Núm. Exp. 833/2024.
Alarcón Cadena Laura vs. Gutiérrez Terán Victor Alejandro. Controversias del Orden Familiar 1 Acdo. Núm. Exp. 723/2017.
Ángel Cárdenas Armando Alan su Sucesión. Sucesorio Familiar 1 Acdo. Núm. Exp. 2023/2023.
Baca y Sevilla Dora María Teresa. Sucesorio Familiar 1 Acdo. Núm. Exp. 527/2019.
Bautista Ortiz Nicolás. Sucesorio Familiar 1 Acdo. Núm. Exp. 103/2015.
Bermúdez Herrera Tania Karina vs. González Olivares Juan Carlos. Especial Familiar 2 Acdos. en Incidente. Núm. Exp. 2129/2023 Inc. de Guarda y Custodia.
Bravo de Díaz María del Carmen vs. Díaz Bravo Francisco Javier. Controversias del Orden Familiar 1 Acdo. Núm. Exp. 1557/2023.
Cabrera Meza Maribel vs. Francisco Soriano Velasco. Controversias del Orden Familiar 1 Acdo. Núm. Exp. 953/2020.
Cantera Tapia Erendira Cristina vs. Juan Enrique Otero Morán. Ord. Civil Familiar 1 Acdo. Núm. Exp. 2463/2014.
Caricho Mena Omar vs. Álvaro Gallegos Diana. Controversias del Orden Familiar 1 Acdo. Núm. Exp. 355/2022.
Cazares Torres Vanessa Isabel vs. Pablo Rubén García Palma. Alim. 1 Acdo. Núm. Exp. 1639/2011.
Chincoya Teutli Héctor vs. Elisa Jiménez Aguilar. Especial Familiar 1 Acdo. Núm. Exp. 349/2013.
Chincoya Teutli Héctor vs. Elisa Jiménez Aguilar. Especial Familiar 1 Acdo. en Incidente. Núm. Exp. 349/2013 Inc. de Liquidación de Sociedad Conyugal.
Correa Anguiano Valeria Itzel vs. Gaspar Cortés José Fernando. Controversias del Orden Familiar 1 Acdo. Núm. Exp. 145/2024.
Delgado Montoya Isaac vs. Pérez Huerta Marcela. Especial Familiar Inc. de Aumento de Pensión Alimenticia. 1 Acdo. Núm. Exp. 495/2024.
Díaz Antonio Nancy Arlet vs. Soto Domínguez Carlos Alberto. Controversias del Orden Familiar 1 Acdo. Núm. Exp. 1421/2015.
Domínguez González Graciano su Sucesión. Sucesorio Familiar 2 Acdos. Núm. Exp. 1099/2024.
Esperanza Sánchez Ligia María vs. Alejandro García Hernández. Div. Nec. 1 Acdo. Núm. Exp. 1571/1999.
Fernández Martínez Christopher vs. Cruz González Cinthya. Controversias del Orden Familiar 1 Acdo. Núm. Exp. 883/2023.
Fierro Cuetara Miguel. Sucesorio Familiar 1 Acdo. Núm. Exp. 1749/2019.
Flores Guerrero Leslie Jéssica vs. Carmona Carmona Jonathan Azahel. Especial Familiar 2 Acdos. Núm. Exp. 221/2024.
García Guzmán Margarito su Sucesión. Sucesorio Familiar 1 Acdo. Núm. Exp. 1297/2021.
García Peña Amarilas Alejandro. Sucesorio Familiar 1 Acdo. Núm. Exp. 519/2020.
García Quintero Karen Penelope vs. David Ramos Monter. Controversias del Orden Familiar Entrega de Billetes. 1 Acdo. Núm. Exp. 1745/2014.
Gaytán Robles Ernesta. Controversias del Orden Familiar 1 Acdo. Núm. Exp. 93/2022.
González Hernández Armando Eduardo su Sucesión. Sucesorio Familiar Secc. III. 1 Acdo. Núm. Exp. 1937/2021.
González Rebeil José Aurelio su Sucesión. Sucesorio Familiar 1 Acdo. Núm. Exp. 1355/2022.
Guillermo Guerrero Manuel Mauricio su Sucesión. Sucesorio Familiar 1 Acdo. Núm. Exp. 1057/2023.
Hernández Aguilar Francisco Reyes vs. Ramos Páez Karen Michelle. Controversias del Orden Familiar 1 Acdo. Núm. Exp. 1065/2024.
Hernández Olalde Julián. Sucesorio Familiar 1 Acdo. Núm. Exp. 1381/2016.
Hernández Reyes Macario Daniel vs. Tomasa Pacheco Suárez. Div. Nec. Inc. de Repos. de Autos (Incidente de Liquidación de Sociedad Conyugal). 1 Acdo. Núm. Exp. 195/2004.
Juárez Guarneros Virginia su Sucesión. Sucesorio Familiar 1 Acdo. Núm. Exp. 745/2024.
Lagunes Moreno Dolores su Sucesión. Sucesorio Familiar 1 Acdo. Núm. Exp. 1969/2022.
Lizardi del Ángel José Joaquín vs. Vargas García Mirna Dolores. Especial Familiar 1 Acdo. Núm. Exp. 1875/2022.
López Cárdenas Margarita vs. Román de Santiago Evaristo. Controversias del Orden Familiar 2 Acdos. Núm. Exp. 545/2023.
Lora Villafmc O. Isidroro. Sucesorio Familiar 1 Acdo. Núm. Exp. 33/2021.
Martínez Alavez Sandra vs. Reyes Espinosa José Luis. Especial Familiar 1 Acdo. Núm. Exp. 569/2023.
Martínez Izazaga Héctor. Int. Secc. III. 1 Acdo. Núm. Exp. 1759/2007.
Méndez Castilla Ivonne Berenice vs. Gutiérrez Juárez Iván. Controversias del Orden Familiar 1 Acdo. Núm. Exp. 359/2020.
Moreno Urquieta Manuel su Sucesión. Sucesorio Familiar 1 Acdo. Núm. Exp. 1217/2023.
Nápoles Campa Josefina su Sucesión. Sucesorio Familiar 1 Acdo. Núm. Exp. 845/2022.
Oropeza Galindo Laura vs. Xavier Arturo Calderón Pérez. Controversias del Orden Familiar 1 Acdo. Núm. Exp. 973/2016.
Ortuño Fernández Alejandro su Sucesión y Hernández Maldonado Juana. Sucesorio Familiar 1 Acdo. Núm. Exp. 1511/2022.
Ramírez Alva Maricruz Nadia vs. Reséndiz Sánchez Ricardo. Controversias del Orden Familiar 1 Acdo. Núm. Exp. 307/2015.
Reyes Armenta Claudia vs. López Duarte Salvador. Especial Familiar 1 Acdo. Núm. Exp. 47/2022.
Reyes Ramírez Julia Lorenza su Sucesión. Sucesorio Familiar 1 Acdo. Núm. Exp. 2055/2022.
Reyes Reyes Esther. Sucesorio Familiar 1 Acdo. Núm. Exp. 355/2014.

SOLO CONSULTA
SOLO CONSULTA
SOLO CONSULTA

Rodríguez Martínez Pedro su Sucesión. Sucesorio Familiar 1 Acdo. Núm. Exp. 175/2023.
Rodríguez Mendoza Rosalinda su Sucesión y Rodríguez Mendoza Rosa. Sucesorio Familiar 1 Acdo. Núm. Exp. 2207/2023.
Rosas Loeza Antonio. Sucesorio Familiar Secc. IV. 1 Acdo. Núm. Exp. 83/2020.
Ruíz Bahena Antolína y Jaimes Jaimes Adalberto. Sucesorio Familiar 1 Acdo. Núm. Exp. 2017/2023.
Ruíz Rosales María de la Luz su Sucesión. Sucesorio Familiar 5 Acdos. Núm. Exp. 1891/2023.
Sánchez Faustino. Sucesorio Familiar Secc. III. 1 Acdo. Núm. Exp. 123/2023.
Serraano Méndez Gabriela Esperanza vs. Mayoral Santiago Noé. Controversias del Orden Familiar 1 Acdo. Núm. Exp. 97/2021.
Suárez de la Luz Laila Elizabeth vs. Zagala Pichardo David. Especial Familiar 1 Acdo. Núm. Exp. 1931/2022.
Trejo Hernández Delhi Anahi vs. Hernández Rbolledo Luis Gerardo. Especial Familiar 1 Acdo. Núm. Exp. 1511/2018.
Trejo Rojo Mariel vs. Contreras Rodirguez Contreras José Alberto. Controversias del Orden Familiar 1 Acdo. en Incidente. Núm. Exp. 1233/2019 Inc. de Cumplimeinto de Convenio.
Varela Vásquez Marcela vs. Becerril Mercado Ignacio Alberto. Especial Familiar 2 Acdos. Núm. Exp. 881/2024.
Villar Murillo Ángel. Sucesorio Familiar 1 Acdo. Núm. Exp. 937/2024.
Zenón Campos Jonathan vs. Flores Chávez Kenia Jazmín. Controversias del Orden Familiar 1 Acdo. Núm. Exp. 1827/2022.
De la Vega González Soledad vs. De la Vega González Soledad. Sucesorio Familiar Cuarta Apelación. 1 Acdo. en Cuadernillo. Núm. Exp. 569/2019 Cuarta Sección.

NO PUBLICADOS

Aguirre González Roxana y Rivera Aguirre Sherlyn vs. Rivera Corona Glenn. Controversias del Orden Familiar 1 Acdo. Núm. Exp. 1751/2021.
Benitez Gutiérrez Raquel. Sucesorio Familiar Secc. IV. 1 Acdo. Núm. Exp. 1489/2019.
Godínez Carranza Lesly Madai vs. Godínez Mendoza Hugo Enrique. Controversias del Orden Familiar 1 Acdo. Núm. Exp. 525/2024.
Hernández López Ignacio. Sucesorio Familiar 1 Acdo. en Cuadernillo. Núm. Exp. 2055/2019 Secc. Segunda.
León Garzon Elizabeth vs. Rebollar Villagómez Rubén. Controversias del Orden Familiar 1 Acdo. Núm. Exp. 2185/2017.
Martínez Villanueva Román vs. Nicolás Morales Rodríguez. Especial Familiar Inc. de Liquidación de Sociedad Conyugal. 1 Acdo. Núm. Exp. 2267/2012.
Munguía Aldaraca Sara Gabriela vs. Zepeda Salinas Erick Roberto. Especial Familiar 2 Acdos. en Incidente. Núm. Exp. 381/2016 Inc. de Modificación de Dom. de Residencia Habitual de Menor.
Quiroz Miranda Atziri Natividad vs. Santiago Machuca Moisés. Controversias del Orden Familiar Vía de Apremio. 2 Acdos. Núm. Exp. 1967/2021.

AUDIENCIA

Hernández Abarca Rocío. Sucesorio Familiar. 1 Audiencia. Núm. Exp. 27/2019.
López López Anahi Viridiana vs. Trejo Palma Heriberto de Jesús. Controversias del Orden Familiar 1 Audiencia. Núm. Exp. 1053/2024.
Morales Tapia Pedro Jafet vs. María Fernanda Coria Villanueva. Inc. de Cambio de Guarda y Custodia Controversias del Orden Familiar 1 Audiencia. Núm. Exp. 1627/2017.
Padilla Chacón Hugo Salvador su Sucesión. Sucesorio Familiar. 1 Audiencia. Núm. Exp. 363/2024.
Zirdok Betech Lynda vs. Cherem Cassab Abraham. Especial Familiar. 1 Audiencia. Núm. Exp. 513/2024.

SENTENCIAS DEFINITIVAS DEL 15 DE OCTUBRE DEL 2024

Gil Longinos José Guadalupe su Sucesión. Sucesorio Familiar Sent. Def. Secc. Cuarta de Partición y Adjudicación 1 Núm. Exp. 663/2023

LA SECRETARIA DE ACUERDOS
LIC. ADRIANA GONZÁLEZ MORENO

SECRETARÍA "B"
ACUERDOS DEL 16 DE OCTUBRE DEL 2024

Alva Ramos Yonia vs. Miranda Jiménez Rodolfo. Especial Familiar 1 Acdo. en Incidente. Núm. Exp. 1920/2010 Inc. de Pensión Alimenticia.
Hernández Miranda Marcela vs. Salarich Mota Yuri Antonio. Controversias del Orden Familiar Familiar Inc. de Cambio de Guarda y Custodia. 1 Acdo. Núm. Exp. 1936/2022.
Hernández Torres Luis Rodolfo vs. Berman Ortega Leslie Emilia. Controversias del Orden Familiar Familiar 2 Acdos. Núm. Exp. 1680/2021.
Morones Torres Raúl Pascual su Sucesión. Sucesorio Familiar 2 Acdos. Núm. Exp. 1508/2021.
Padrón Saucedo Gabriela Janete vs. Martínez García Ricardo. Controversias del Orden Familiar Familiar 2 Acdos. Núm. Exp. 1610/2022.

NO PUBLICADOS

Arce Fernández Grecia Daniela vs. Hernández Vásquez Erik. Controversias del Orden Familiar Familiar Segundo Tomo. 3 Acdos. Núm. Exp. 1084/2020.
Athié Herrera Sergio Edmundo vs. Carlota Amalia Barroso Lujan Fernández. Especial Familiar Inc. de Cump. de Pago de Pensión Alimenticia por el Periodo Comprendido del Mes de Febrero del 2014 Al Mes de Abril del 2021. 1 Acdo. en Incidente. Núm. Exp. 858/2005 Inc. de Cump. de Pago de Pensión Alimenticia.
Castro Uribe Andrea Karolina vs. Pérez Soto Javier. Especial Familiar Inc. de Pensión Alimenticia y Régimen de Visitas y Convivencias. 1 Acdo. en Otros. Núm. Exp. 1718/2019 Inc. de Pensión Alimenticia y Régimen de Visitas y Convivencias.
Flores Valdez Ana María vs. J. Jesús Bello Rivera. Div. Incausado Inc. de Guarda y Custodia, Régimen de visitas y convivencias, pensión alimenticia y liquidación de la sociedad conyugal (segundo tomo). 1 acdo. núm. exp. 1232/2009.
Hernández Miranda Marcela vs. Salarich Mota Yuri Antonio. Controversias del Orden Familiar Familiar Inc. de Cambio de Guarda y Custodia. 4 Acdos. Núm. Exp. 1936/2022.
Ibarra Castillo Fernando. Juris. Voluntaria Familiar Rendición de Ctas. del Año Dos Mil Veintitres. 1 Acdo. Núm. Exp. 226/2015.
Mejorada Ortiz Urania Concepción vs. Mayorga Trejo Roberto. Controversias del Orden Familiar Familiar Cuad. Principal. 1 Acdo. Núm. Exp. 1042/2023.
Mejorada Ortiz Urania Concepción vs. Mayorga Trejo Roberto. Controversias del Orden Familiar Familiar Inc. de Cambio de Guarda y Custodia. 1 Acdo. en Incidente. Núm. Exp. 1042/2023 Inc. de Cambio de Guarda y Custodia.
Pereda Rodríguez César Anselmo vs. Nava Herrera María Concepción. Especial Familiar 1 Acdo. Núm. Exp. 1070/2024.
Pérez Loe Jorge su Sucesión. Sucesorio Familiar 1 Acdo. Núm. Exp. 940/2024.
Rodríguez Carvente Ana María. Sucesorio Familiar Secc. Tercera de Administración y Rendición de Cuentas. 1 Acdo. Núm. Exp. 566/2021.
Sosa Martínez Silvano Trinidad vs. María Susana Animas Díaz. Especial Familiar 1 Acdo. en Incidente. Núm. Exp. 502/2000 Inc. de Liquidación de la Sociedad Conyugal.
Ureña Jiménez Iván Rubén. Juris. Vol. Rendición de Ctas. del Año Dos Mil Veintitres. 1 Acdo. Núm. Exp. 534/2008.
Valdez Rosales Jesús. Sucesorio Familiar Secc. Cuarta de Partición y Adjudicación. 1 Acdo. Núm. Exp. 28/1989.

ACUERDOS DEL 15 DE OCTUBRE DEL 2024 NO PUBLICADOS

Acosta Quiroz Lorena vs. Acosta Vivanco Alfredo. Controversias del Orden Familiar 1 Acdo. Núm. Exp. 1054/2024.
Aguilar Yáñez Javier Francisco vs. González Malagón Gema Sarai. Controversias del Orden Familiar 3 Acdos. Núm. Exp. 2166/2023.
Avilés Vázquez Taurino y Vicente Romero Rocío Alejandra vs. Avilés Alcántara Arturo y Avilés Alcántara Taurino. Controversias del Orden Familiar 2 Acdos. Núm. Exp. 1012/2024.
Barojas Jácome María de Jesús su Sucesión. Sucesorio Familiar 1 Acdo. Núm. Exp. 2060/2023.
Barreda Sánchez Dulce Mayra vs. Guzmán Villa José Alberto. Especial Familiar 1 Acdo. Núm. Exp. 662/2024.
Bautista Norberto Bulfrano su Sucesión y Marcial Espinoza Isabel su Sucesión. Sucesorio Familiar 1 Acdo. Núm. Exp. 1816/2021.
Camargo Sucar Jésica Abigail vs. Sánchez Escandón Efrén. Controversias del Orden Familiar 1 Acdo. Núm. Exp. 428/2020.
Carpio González Martha vs. Lara Suastes Víctor. Controversias del Orden Familiar 1 Acdo. en Incidente. Núm. Exp. 258/2019 Inc. de Pensión Alimenticia.
Carrillo Alamilla Daniela Fernanda vs. Navarro Díaz Miguel Ángel. Controversias del Orden Familiar 1 Acdo. Núm. Exp. 2234/2023.
Castillo Espíndola María Luisa vs. Velázquez Hernández Juan Bernardo. Controversias del Orden Familiar 1 Acdo. Núm. Exp. 1490/2021.

SIN CONSULTA SIN CONSULTA SIN CONSULTA

Chilpa Hernández María de Lourdes vs. Antonio Usigli Servín. Controversias del Orden Familiar 1 Acdo. Núm. Exp. 1030/1996.
Colín Martínez Carolina vs. Condey Velasco Javier. Controversias del Orden Familiar Entrega de Billete. 1 Acdo. Núm. Exp. 626/2020.
D Argence Morell María del Socorro. Juris. Voluntaria Familiar 1 Acdo. Núm. Exp. 554/2024.
Dávalos Sánchez Blanca Irene vs. Umaña Salazar Pablo César. Controversias del Orden Familiar 1 Acdo. Núm. Exp. 826/2024.
Díaz Mino Karen vs. Rangel Dina Francisco Ariel. Controversias del Orden Familiar 1 Acdo. en Incidente. Núm. Exp. 1914/2009 Inc. de Cump. de Pago de Pensiones Alimenticias.
Facio Zúñiga José su Sucesión. Sucesorio Familiar 1 Acdo. Núm. Exp. 10/2023.
Farías Nicolopulos Georgina su Sucesión. Sucesorio Familiar Secc. Segunda de Inventarios y Avalúos. 2 Acdos. Núm. Exp. 1896/2023.
Flores Díaz Amada vs. Hilario Martín Corral Mendoza. Controversias del Orden Familiar 1 Acdo. Núm. Exp. 1110/2011 Bis. 1.
García Andrés Efigenia vs. Lares Roacho Alberto. Controversias del Orden Familiar 2 Acdos. Núm. Exp. 654/2020.
García Hernández Gloria. Int. 1 Acdo. Núm. Exp. 294/2003.
García López Moisés. Dec. Form. Tes. Olog. 1 Acdo. Núm. Exp. 210/1997.
Godínez Ruíz Oswalt vs. Yéssica Piña Herrera. Controversias del Orden Familiar 1 Acdo. Núm. Exp. 1324/2016.
Gutiérrez Hernández Alejandra vs. Gutiérrez Muñoz Francisco. Controversias del Orden Familiar 1 Acdo. Núm. Exp. 764/2024.
Hernández Orozco Óscar vs. Pacheco Peralta Rocío. Especial Familiar 1 Acdo. Núm. Exp. 166/2024.
Herrera Garza Leticia Isabel vs. Jaffe Iglesias Pablo y Zamora Iglesias Pablo. Especial Familiar 1 Acdo. Núm. Exp. 320/2024.
Lozano Pineda María de Los Ángeles vs. Nicolás Garfias. Controversias del Orden Familiar Entrega de Billetes. 1 Acdo. Núm. Exp. 766/2012.
Luna González Alejandra vs. José Manuel García Serrano. Ord. Civ. Inc. de Cancel. de Pensión Alimenticia. 2 Acdos. Núm. Exp. 1180/2000.
Luna Rocha Teresa Luna y/o Teresita Luna Rocha, y/o Teresa Luna de Bustillos, y/o Teresa Luna Vda. de Bustillos y Ángel Bustillos Pulido. Sucesorio Familiar Auto. 1 Acdo. Núm. Exp. 688/2016.
Mancilla Carrasco Marcelo vs. Martha Garrido Durán. Div. Nec. 1 Acdo. Núm. Exp. 762/1997.
Marcos Antunez Rocío Leticia vs. Cruz Guzmán Edgar Antonio. Controversias del Orden Familiar Segundo Tomo. 1 Acdo. Núm. Exp. 1678/2022.
Martínez Gómez Sonia vs. Calvo González Gustavo. Controversias del Orden Familiar 1 Acdo. en Incidente. Núm. Exp. 1054/2009 Inc. de Reduc. de Pesnion Alimenticia.
Martínez Ramírez Juan Orlando su Sucesión. Sucesorio Familiar 1 Acdo. Núm. Exp. 278/2023.
Martínez Vargas Manuel vs. Nicanor Martínez Vargas. Sucesorio Familiar 1 Acdo. Núm. Exp. 36/2024.
Miranda Rosas Mario vs. García Cruz Carolina. Especial Familiar Inc. de Impugnación de Falsedad de Documento. 6 Acdos. Núm. Exp. 660/2023.
Molina Linares Carlos vs. Gutiérrez de la Rosa María Guadalupe. Especial Familiar 2 Acdos. Núm. Exp. 966/2024.
Moreno González Melitón. Sucesorio Familiar 1 Acdo. Núm. Exp. 426/2014.
Olguín Corona Sandra. Sucesorio Familiar 1 Acdo. Núm. Exp. 2014/2021.
Olivares Córdova Érika Beatriz vs. Miguel Ángel Cruz Camacho. Controversias del Orden Familiar 1 Acdo. Núm. Exp. 342/2017.
Olluas García Elizabeth vs. Hernández Benítez Fidel. Controversias del Orden Familiar 2 Acdos. en Incidente. Núm. Exp. 838/2018 Inc. de Cambio de Guarda y Custodia.
Ordoñes Ramos Luis Enrique vs. González Martínez Luz Adriana. Controversias del Orden Familiar 1 Acdo. Núm. Exp. 360/2023.
Orozco González Alicia Marina y/o vs. Martín Paul Aguilar Blanco. Controversias del Orden Familiar Entrega de Billete. 1 Acdo. Núm. Exp. 1456/2012.
Padilla Hernández Claudia Ivette vs. Arguijo Camacho Daniel. Controversias del Orden Familiar 1 Acdo. Núm. Exp. 2200/2023.
Pérez Mendoza José Antonio su Sucesión. Sucesorio Familiar 1 Acdo. Núm. Exp. 816/2022.
Picon Lugo Silvino su Sucesión. Sucesorio Familiar 1 Acdo. Núm. Exp. 936/2022.
Pineda Arriaga Guadalupe Iveth vs. Christian Adahyr López González. Controversias del Orden Familiar 2 Acdos. Núm. Exp. 2018/2015.
Ramírez Jiménez Manuel su Sucesión. Sucesorio Familiar Secc. Segunda de Inventarios y Avalúos. 1 Acdo. Núm. Exp. 1866/2021.
Rangel Pérez Virginia vs. Romero Flores Xicoténcatl Salvador. Alim. 1 Acdo. Núm. Exp. 1350/2009.
Reyes Bautista Juana Berenice vs. Eduardo Gerardo Martínez Solís. Alim. 1 Acdo. Núm. Exp. 406/2009.
Rodríguez Romero Lina vs. Aguilar Medina Sergio. Controversias del Orden Familiar 1 Acdo. Núm. Exp. 1908/2023.
Rojas Amaro Antonio su Sucesión. Sucesorio Familiar 1 Acdo. Núm. Exp. 354/2024.
Salazar Mendoza Gloria. Sucesorio Familiar Secc. Segunda de Inventarios y Avalúos. 1 Acdo. Núm. Exp. 196/2024.
Sánchez Moredia Esperanza y Antonio Zárate Trujano. Sucesorio Familiar 1 Acdo. Núm. Exp. 626/2019.
Sandoval Ocampo Érika Janet vs. Notario Público Número 11 de la Ciudad de México y Ocampo Navarro Javier (su Sucesión). Ord. Civil Familiar 2 Acdos. Núm. Exp. 408/2020.
Soriano Martínez Margarita Guadalupe vs. Lugo Carranza Marco Antonio. Controversias del Orden Familiar 1 Acdo. Núm. Exp. 2088/2018.
Vallejo y Salguero Alicia su Sucesión. Sucesorio Familiar 2 Acdos. Núm. Exp. 2000/2023.
Vázquez Bárcenas Jocabel vs. Arroyo Reyes Félix. Controversias del Orden Familiar Entrega de Billete. 1 Acdo. en Incidente. Núm. Exp. 1770/2009 Inc. de Reduc. de Pensión Alimenticia.
Velasco Jiménez Guadalupe Gabriela vs. Reyws Pérez Raúl Salvdor. Controversias del Orden Familiar Inc. de Modificación de Convenio. 1 Acdo. en Incidente. Núm. Exp. 1840/2019 Inc. de Modificación de Convenio.
Vértiz Morán Claudia Yeni vs. De la Cuesta Ruíz Jesús. Especial Familiar 1 Acdo. Núm. Exp. 2138/2019.
Villarreal Benítez Raúl su Sucesión y Pérez Medina María del Refugio. Sucesorio Familiar Secc. Segunda de Inventarios y Avalúos. 1 Acdo. Núm. Exp. 1028/2022.
De la Torre Grajales Octavio Salvador su Sucesión. Sucesorio Familiar 1 Acdo. Núm. Exp. 234/2024.

NO PUBLICADOS

Albarrán Leonardo Arturo su Sucesión. Sucesorio Familiar 1 Acdo. Núm. Exp. 1030/2024.
Arreola Hernández Suraya vs. Pedro Arroyo Martínez. Esp. Hip. 1 Acdo. Núm. Exp. 36/2009.
Domínguez Belmont Alina del Carmen vs. Márquez Márquez José Armando. Especial Familiar 2 Acdos. Núm. Exp. 570/2024.
Escobar Zamora Enrique vs. Olivia Meza Pérez. Especial Familiar 1 Acdo. Núm. Exp. 536/1992 Bis. 1.
Horta Olvera Natalia su Sucesión. Sucesorio Familiar Secc. Primera. 1 Acdo. Núm. Exp. 854/2022.
Ibarra Benítez Miguel Ángel vs. Rojas López María América. Especial Familiar 1 Acdo. Núm. Exp. 768/2024.
Monge Morales Luis Gerardo vs. Pérez Hernández Magaly. Especial Familiar 2 Acdos. Núm. Exp. 914/2024.
Olmos Espinosa Mónica Karina vs. Aguilar Zapotitla Óscar. Controversias del Orden Familiar 1 Acdo. Núm. Exp. 2100/2023.
Orozco Rojas Tonantzin vs. Gallardo Martínez Jacob. Especial Familiar Inc. de Modificación de Convn. (segundo tomo). 2 acdos. en incidente. núm. exp. 1042/2016 inc. de modificación de convenio.
Pineda Maldonado Raúl vs. Martha Martínez Martínez. Controversias del Orden Familiar Inc. de cump. de convn. (segundo tomo). 1 acdo. núm. exp. 350/2011 inc. de cump. de convenio.
Ramos Amador Laura Paola vs. González Prado Edgar. Controversias del Orden Familiar Cuad. Principal Segundo Tomo. 1 Acdo. Núm. Exp. 1120/2023.
Rosas Mendoza Ana Martha Berenice y Rosas Mendoza Valentín Isac. Ord. Civil Familiar Acumulado Al Exp. 58/2023. 1 Acdo. Núm. Exp. 1566/2023.
Rubio Rosas Eduardo vs. Larios Chacón Patricia Dolores. Controversias del Orden Familiar Segundo Tomo. 1 Acdo. Núm. Exp. 202/2018.
Téllez Moreno María Xóchitl. Especial Familiar Planilla de Liquidación de Pensión Alimenticia. 1 Acdo. Núm. Exp. 1584/2021.
Vázquez Núñez Teresa. Int. 1 Acdo. Núm. Exp. 1288/2001.

AUDIENCIA

Camacho Silva Yuliana vs. Hernández Lara Rogelio Daniel. Controversias del Orden Familiar 1 Audiencia. Núm. Exp. 762/2024.

SOLO CONSULTA
SOLO CONSULTA
SOLO CONSULTA

Torres Almanza Hermelinda vs. Pérez Molina Antonio. Especial Familiar. 1 Audiencia. Núm. Exp. 1046/2024.

SENTENCIAS INTERLOCUTORIAS NO PUBLICADOS

Barrón Uribe Ernestina su Sucesión. Sucesorio Familiar Sent. Interl. 1 Núm. Exp. 1986/2023

Campos Briseño Roberto su Secesión. Sucesorio Familiar Sent. Int Inc. de Remoción de Albacea 1 Núm. Exp. 42/2022

LA SECRETARIA DE ACUERDOS
LIC. ALEJANDRA RODRÍGUEZ GUZMÁN

TRIGÉSIMO NOVENO DE LO FAMILIAR

SECRETARÍA "A"
ACUERDOS DEL 16 DE OCTUBRE DEL 2024
SIN PUBLICACIÓN

ACUERDOS DEL 15 DE OCTUBRE DEL 2024 NO PUBLICADOS

Aguilar Anzaldo José Gabriel su Sucesión. Sucesorio Familiar acdo. 3 Acdos. Núm. Exp. 249/2023.

Alba Segura Tomás su Sucesión. Sucesorio Familiar &C. 1 Acdo. Núm. Exp. 1969/2021.

Alonso Enrique vs. Delgado Cruz Juana. Especial Familiar &C. 1 Acdo. Núm. Exp. 1189/2022.

Altamirano Mendoza Adalberto vs. Sucesorio Familiar 1 Acdo. Núm. Exp. 815/2008.

Álvarez Nava Jaime su Sucesión. Sucesorio Familiar acuerdo. 1 Acdo. Núm. Exp. 353/2020.

Andraca Villalva Jesús su Sucesión. Sucesorio Familiar &C. 1 Acdo. Núm. Exp. 461/2020.

Ayala e Agapito. Sucesorio Familiar &C. 1 Acdo. Núm. Exp. 1205/2017.

Baena Vela María Eugenia su Sucesión. Sucesorio Familiar acuerdo. 1 Acdo. Núm. Exp. 263/2024.

Campoverde Contreras Irma Esperanza vs. Licóna Cabrera Francisco Rey. Controversias del Orden Familiar acuerdo. 1 Acdo. Núm. Exp. 1409/2018.

Cano Tapia Evelyn vs. Victoriano de Jesús Carlos. Exh. Familiar acuerdo. 1 Acdo. Núm. Exp. 935/2024.

Carlos Sánchez Larisa Guadalupe vs. Ramírez Santiago Orlando Benjamín. Especial Familiar acdo. 1 Acdo. Núm. Exp. 883/2024.

Castillejos Navarro María de Lourdes su Sucesión. Sucesorio Familiar #// Acuerdo. 1 Acdo. en Otros. Núm. Exp. 781/2023 Secc. Segunda.

Cequera Sepúlveda José Nevid vs. Ríos Arreola Rosalía. Especial Familiar &C. 1 Acdo. Núm. Exp. 203/2006 Bis. 1.

Cerani Rosales Diana Josefina vs. González Ponce José Agustín. Controversias del Orden Familiar Primera Apelación. 1 Acdo. Núm. Exp. 119/2024.

Cervantes González Alberto Raúl. Sucesorio Familiar acuerdo. 1 Acdo. Núm. Exp. 69/2002.

Chávez Corella Luis Eduardo. Sucesorio Familiar &C. 1 Acdo. Núm. Exp. 599/1996.

Cortez Reséndiz José Alberto vs. Anguiano Malváez María del Rosario. Especial Familiar Acuerdo// 1. 2 Acdos. en Incidente. Núm. Exp. 121/2023 Inc. de Nul. de Actuaciones (Para Redargüir de Falsos Documentos).

Cortina González Perla Rosalía vs. Flores Sánchez Aarón. Controversias del Orden Familiar acdo. 1 Acdo. Núm. Exp. 531/2024.

Cruz Flores Carlo Augusto vs. Meza Rodríguez Paola. Ord. Civil Familiar &C. 1 Acdo. Núm. Exp. 531/2004.

Ellner Lars Henrik vs. Vázquez Rodríguez Gloria Isabel. Controversias del Orden Familiar #// Acuerdo. 1 Acdo. Núm. Exp. 935/2022 Tomo IV.

Espíndola Villarello Rodolfo. Sucesorio Familiar acdo. 2 Acdos. Núm. Exp. 1279/2008 Bis. 1.

Ferrat Sola Román. Sucesorio Familiar #// Acuerdo. 1 Acdo. en Otros. Núm. Exp. 725/2012 Secc. Cuarta Tomo III.

Figueroa Sánchez Raquel su Sucesión. Sucesorio Familiar &C. 1 Acdo. Núm. Exp. 2259/2023.

Flores Quintero Severo Alfredo su Sucesión. Sucesorio Familiar &C. 1 Acdo. Núm. Exp. 1141/2023.

Flores Zambrano Judith vs. Calderón López Antonio. Controversias del Orden Familiar &C. 1 Acdo. Núm. Exp. 577/2023.

Glorieux González Laly vs. Arroyo Martínez Federico. Especial Familiar #// Acdo. 1. 1 Acdo. en Incidente. Núm. Exp. 415/2015 Inc. de Pensiones Alimenticias Vencidas y No Pagadas II.

Glorieux González Laly vs. Arroyo Martínez Federico. Especial Familiar #// Acuerdo. 1 Acdo. Núm. Exp. 415/2015 Tomo III del Cuad. Principal.

Gómez Segura Alicia vs. Gaona Brandit Gustavo Antonio. Especial Familiar acdo. 1 Acdo. Núm. Exp. 1377/2023.

Guarneros Lozano Modesta su Sucesión. Sucesorio Familiar acuerdo. 1 Acdo. Núm. Exp. 2097/2022.

Haro Estrada Karen vs. Rangel Ortega Salvador. Controversias del Orden Familiar #// Acuerdo. 1 Acdo. en Amparo. Núm. Exp. 453/2023 Amparo 1459/2023-III.

Hernández Hernández Diana María vs. Maldonado Alfonso Higinio. Controversias del Orden Familiar acuerdo. 1 Acdo. Núm. Exp. 1295/2021.

Hernández Lobera Leticia su Sucesión. Sucesorio Familiar acuerdo. 1 Acdo. Núm. Exp. 995/2022.

Hernández Luna Carlos Jason vs. Maldonado Armenta Verónica Elena. Especial Familiar &C. 1 Acdo. Núm. Exp. 915/2022.

Hernández Ortiz Graciana. Sucesorio Familiar acuerdo. 1 Acdo. Núm. Exp. 513/2014.

Jiménez Hernández María Guadalupe su Sucesión. Sucesorio Familiar acuerdo. 1 Acdo. Núm. Exp. 511/2021.

Juárez Romero Elizabeth Milagros vs. Muñoz Carrillo Roberto Carlos. Controversias del Orden Familiar &C. 1 Acdo. Núm. Exp. 1229/2020 Cuad. Principal Tomo II.

López Galván Sandra Verónica vs. Díaz López Ahtziri Guadalupe y Soto Vargas Luis Ángel. Controversias del Orden Familiar &C. 1 Acdo. Núm. Exp. 1065/2024.

López Ortega Yanett vs. Ruíz Sanabria César Armando. Controversias del Orden Familiar Contesta 1 Apelación. 1 Acdo. Núm. Exp. 1967/2023.

Loyola Manffer Alfredo su Sucesión. Sucesorio Familiar acdo. 1 Acdo. Núm. Exp. 1229/2023.

Machuca Espinosa María de Lourdes vs. Guandique Machuca Iván Noé y Otra. Controversias del Orden Familiar acdo. 1 Acdo. Núm. Exp. 757/2018.

Madrid Carbajal Everardo. Sucesorio Familiar &C. 1 Acdo. Núm. Exp. 843/2015.

Manzanilla Flores María Carolina vs. González Domínguez Óscar Alejandro. Controversias del Orden Familiar &C. 1 Acdo. Núm. Exp. 739/2014.

Marcelino Dorantes Marco Antonio vs. Jiménez Hernández Mónica. Especial Familiar Primera Apelación. 1 Acdo. Núm. Exp. 71/2024.

Martínez Chavarría Noemí su Sucesión. Sucesorio Familiar acuerdo. 1 Acdo. Núm. Exp. 1117/2023.

Martínez Escamilla Patricia vs. Cid Martínez Roberto. Controversias del Orden Familiar acuerdo. 1 Acdo. Núm. Exp. 107/2015.

Martínez Saldoval Elías. Sucesorio Familiar &C. 1 Acdo. Núm. Exp. 1493/2018.

Máyer Villa José Ignacio vs. Cobos Salcedo Yesika. Especial Familiar &C. 1 Acdo. en Incidente. Núm. Exp. 63/2016 Inc. de Cambio de Régimen de Visitas Tomo II.

Medina Nava Judith vs. Zaragoza Camacho José de Jesús. Controversias del Orden Familiar acdo. 1 Acdo. en Otros. Núm. Exp. 1271/2001 Inc. de Liquidación de Pensiones Vencidas y No Pagadas.

Medrano Magaña María Elena vs. Madera Chao Fabián. Alim. &C. 1 Acdo. Núm. Exp. 1919/2010.

Meléndez Mireles Beatriz Adrianna vs. Pérez Flores Jorge Enrique. Especial Familiar #// Acuerdo. 1 Acdo. Núm. Exp. 1027/2021 Principal Tomo II.

Méndez Nicolás Carmen vs. Ramírez Domínguez Carlos Alberto. Controversias del Orden Familiar acdo. 1 Acdo. en Incidente. Núm. Exp. 1547/2018 Inc. de Incumplimiento de Convenio.

Mendívil Cabello Jorge Alberto vs. Ibarra Calderón Karla Arizbeth. Controversias del Orden Familiar acuerdo. 1 Acdo. Núm. Exp. 2025/2021 Tomo II.

Mora Martínez Eduardo vs. Galicia Hernández Calypso. Especial Familiar acuerdo. 1 Acdo. Núm. Exp. 839/2024.

Morales Solares Guillermo su Sucesión. Sucesorio Familiar acuerdo. 1 Acdo. Núm. Exp. 785/2022.

Moreno Cruz Mario vs. Alba Medina María Eugenia. Especial Familiar acdo. 1 Acdo. Núm. Exp. 607/2024.

Moya Yáñez Alma Delia. Sucesorio Familiar #// Acuerdo. 1 Acdo. Núm. Exp. 2039/2023.

Naranjo Pineda Yéssica Rocío vs. Armendáriz Bautista Edgar Ignacio. Especial Familiar &C. 1 Acdo. Núm. Exp. 907/2024.

SOLO CONSULTA
SOLO CONSULTA
SOLO CONSULTA

Nazario Cazares Grecia Magdiel vs. Contreras Cortés Ramses Santiago. Controversias del Orden Familiar Comparecencia Billete. 1 Acdo. Núm. Exp. 2253/2023.
Negrete Romero Gabriela vs. Luna Montelongo Javier. Ord. Civil Familiar acdo. 1 Acdo. Núm. Exp. 1173/2003.
Olin Corona Stefania vs. Ortiz Calva Ángel Gabriel. Controversias del Orden Familiar acdo. 1 Acdo. en Otros. Núm. Exp. 701/2021 Tomo II.
Padua García María Antonieta Xóchitl vs. Villarreal Hurtado Iván Ignacio. Especial Familiar &C. 1 Acdo. Núm. Exp. 155/2018.
Páez González Domingo. Int. &C. 3 Acdos. Núm. Exp. 1409/2011.
Piedra García Alberto su Sucesión. Sucesorio Familiar acdo. 1 Acdo. Núm. Exp. 1325/2019.
Plata Salinas Alfonso vs. Padilla Cordero Melissa. Especial Familiar acdo. 1 Acdo. Núm. Exp. 363/2022.
Poceros Mata Jaime Humberto vs. Herrera Patiño Ana Claudia. Especial Familiar acdo. 1 Acdo. Núm. Exp. 1631/2011 Principal Tomo II.
Ramírez Carmona Mario vs. Escobar Ortega Yesenia Vianey. Especial Familiar &C. 1 Acdo. Núm. Exp. 1091/2019.
Ramos Nápoles Alondra Dolores vs. Reza Ruíz Carlos Fabián. Especial Familiar &C. 1 Acdo. Núm. Exp. 1869/2016.
Robles Cabrera María Fernanda vs. Robles Carrasco Héctor Enrique. Controversias del Orden Familiar &C. 1 Acdo. Núm. Exp. 687/2021 Principal Tomo II.
Rodríguez Rodríguez Agustín. Sucesorio Familiar acuerdo. 1 Acdo. Núm. Exp. 425/2019.
Rodríguez Lara Abel vs. Lorena Eréndira Ríos Guzmán. Ord. Civil Familiar acdo. 1 Acdo. en Incidente. Núm. Exp. 1093/2013 Inc. de Cancel. de Pensión Alimenticia.
Rojas Fuentes Angélica vs. Miranda Torres Juan Iván. Controversias del Orden Familiar acuerdo. 1 Acdo. Núm. Exp. 533/2024.
Sabás Becerril Linda Quetzalli vs. Carrera Altamirano Ricardo. Controversias del Orden Familiar acdo. 1 Acdo. Núm. Exp. 419/2024.
Sánchez Cecilio Carlos su Sucesión. Sucesorio Familiar acdo. 1 Acdo. Núm. Exp. 829/2024.
Torralba Martínez Yolanda vs. Sánchez Galván Hugo. Especial Familiar acdo. 1 Acdo. Núm. Exp. 543/2024.
Torres Ballesteros María del Carmen y/o Torres Ballesteros Ma. del Carmen y González Torres Óscar Osiel vs. González Hernández Óscar Mario. Alim. acuerdo. 1 Acdo. Núm. Exp. 2011/2011.
Valdez Cacho Vda. de Jiménez Victoria. Sucesorio Familiar 2 - acuerdo. 1 Acdo. en Otros. Núm. Exp. 395/2007 Ctas. Agosto 2024.
Valdez Cacho Vda. de Jiménez Victoria. Sucesorio Familiar 1 - acuerdo. 1 Acdo. en Otros. Núm. Exp. 395/2007 Ctas. Septiembre 2024.
Van Beuren Bernal Daniela Judith vs. Soto Hay Pintado Manuel Fernando. Especial Familiar acdo. 1 Acdo. en Incidente. Núm. Exp. 241/2016 Inc. de Liquidación I.
Vázquez Corona Silvia Isela vs. Mancilla Martínez Efrén. Controversias del Orden Familiar &C. 1 Acdo. Núm. Exp. 41/2004.
Vega López Lourdes vs. Gómez Pérez Eduardo. Controversias del Orden Familiar #// Acdo. A. 1 Acdo. Núm. Exp. 1201/2009.
Vega López Lourdes vs. Gómez Pérez Eduardo. Controversias del Orden Familiar #// Acdo. 1. 2 Acdos. en Incidente. Núm. Exp. 1201/2009 Inc. de Cesación de Pensión Alimenticia.
Velázquez García Nancy vs. Cornejo Olvera Rubén Juvencio. Controversias del Orden Familiar &C. 1 Acdo. Núm. Exp. 1189/2021 Tomo II.
Vences Velasco Zulema Azalia vs. Alfaro Silva Jorge Alberto. Alim. &C. 1 Acdo. Núm. Exp. 851/2011.
Vilchis Estrada Celia su Sucesión. Sucesorio Familiar acdo. 1 Acdo. Núm. Exp. 999/2022.
Villanueva Castrejón Jesús su Sucesión. Juris. Voluntaria Familiar. acdo. 1 Acdo. Núm. Exp. 1549/2023.
Yamamoto Guzmán Estela Midori. Sucesorio Familiar acdo. 1 Acdo. Núm. Exp. 2031/2012.
Yáñez Vázquez Gustavo Ángel vs. Carbajal Castañeda Evrlin e Isabel de Paz Cardoso. Controversias del Orden Familiar #// Acuerdo. 1 Acdo. Núm. Exp. 181/2021.
Yépez Rubio Ofelia su Sucesión. Sucesorio Familiar &C. 1 Acdo. Núm. Exp. 1411/2021.
Zaragoza Romero Estephany vs. Rodríguez Ponce Eduardo Fabel. Controversias del Orden Familiar acuerdo. 1 Acdo. Núm. Exp. 271/2021.

NO PUBLICADOS

Blanquet Gutiérrez Juan su Sucesión. Sucesorio Familiar #// Acuerdo. 1 Acdo. Núm. Exp. 475/2022 Secc. Segunda.
Cerani Rosales Diana Josefina vs. González Ponce José Agustín. Controversias del Orden Familiar #// Acdo. 2. 2 Acdos. Núm. Exp. 119/2024.
Díaz Murillo Gladys Mireya vs. Thorvardsson Bjorn. Especial Familiar &C. 1 Acdo. Núm. Exp. 1521/2021 Tomo II.
Figueroa Luz Lázaro su Sucesión. Sucesorio Familiar Acuerdo. 1 Acdo. Núm. Exp. 927/2022 Secc. Cuarta.
González Tapia María de Jesús su Sucesión. Sucesorio Familiar Acuerdo&&. 1 Acdo. Núm. Exp. 921/2023.
Velázquez García Nancy vs. Cornejo Olvera Rubén Juvencio. Controversias del Orden Familiar Acdo. #. 1 Acdo. Núm. Exp. 1189/2021 Tomo II.

AUDIENCIA

Ceballos Ortega Joel vs. Salero Gutiérrez María Elizabeth. audiencia Controversias del Orden Familiar. 1 Audiencia. Núm. Exp. 505/2020.
Ferrat Sola Román. AUDIENCIA Sucesorio Familiar. 1 Aud. en Incidente. Núm. Exp. 725/2012 Inc. para Complementar el Inventario y Avaluó.
Gómez Aguilar Eduardo Iván vs. Gómez Luna David Armando. audiencia Controversias del Orden Familiar 1 Audiencia. Núm. Exp. 2157/2023.
Pailles Orozco Luis Carlos vs. Urquidi Ricard Lorena. audiencia Especial Familiar. 1 Aud. en Incidente. Núm. Exp. 1935/2021 Inc. de Adición a Cláusulas 1a y 2a del Convn. Provisional de 08 de Diciembre de 2023.
Valdez Gómez María Magdalena vs. González Zenil Jorge Alberto. audiencia Controversias del Orden Familiar 1 Audiencia. Núm. Exp. 143/2023.

EL SECRETARIO DE ACUERDOS
LIC. EDUARDO HERRERA ROSAS

SECRETARÍA "B"

ACUERDOS DEL 16 DE OCTUBRE DEL 2024
SIN PUBLICACIÓN

ACUERDOS DEL 15 DE OCTUBRE DEL 2024 NO PUBLICADOS

Aguilar Martínez Xumara Pamela vs. García López Guillermo Alberto. Controversias del Orden Familiar acdo. 1 Acdo. Núm. Exp. 420/2019.
Arcos Arcos Gilberto vs. González Domínguez Yedid. Controversias del Orden Familiar Comparecencia Billete. 1 Acdo. en Otros. Núm. Exp. 2078/2022 Cuad. Principal Segundo Tomo II.
Bautista Hernández Abraham vs. García Soto Kassandra Mariana. Controversias del Orden Familiar acdo. 1 Acdo. Núm. Exp. 2148/2023.
Becerril Fernández Damaris Anaid vs. Moreno Valdés Pascual Alejandro. Controversias del Orden Familiar Dgs. 1 Acdo. Núm. Exp. 542/2024.
Beltrán Caro Teresa vs. Rafael Juárez Mario. Especial Familiar Apel. V. 1 Acdo. en Incidente. Núm. Exp. 1750/2023 Inc. de Fijación de Pensión Alimenticia Definitiva.
Carpio Miranda Lorena vs. Sánchez Carbajal Miguel Ángel. Controversias del Orden Familiar acdo. 1 Acdo. Núm. Exp. 1664/2016.
Castillo Avelino Ana María vs. Lara Rangel Delfino. Controversias del Orden Familiar acdo. 1 Acdo. Núm. Exp. 758/2012.
Corona Sánchez Diana Elizabeth vs. Carrizosa Chávez Ulises. Controversias del Orden Familiar acdo. 2 Acdos. Núm. Exp. 1694/2021.
Cruz Martínez Ana vs. García López Miguel Ángel. Controversias del Orden Familiar acdo. 1 Acdo. Núm. Exp. 442/2020.
Cubero Flores María de la Luz su Sucesión. Sucesorio Familiar acdo. 1 Acdo. Núm. Exp. 1680/2021.
Cuéllar Sánchez Adriana vs. Martínez Hernández Leonardo. Alim. acdo. 1 Acdo. Núm. Exp. 2300/2011.
Díaz Martínez Mercedes vs. Sánchez Huerta Jesús Isidro. Controversias del Orden Familiar acdo. 1 Acdo. Núm. Exp. 126/2004.
Emiliano Castañeda Romualdo su Sucesión. Sucesorio Familiar Acuerdo. 2 Acdos. Núm. Exp. 760/2022.
Escobedo Nezahualcóyotl Anaid vs. Cortés Palma Carlos. Controversias del Orden Familiar acdo. 1 Acdo. en Incidente. Núm. Exp. 1492/2009 Inc. de Modificación de la Guarda y Custodia Segundo Tomo II.
Espinosa Báez Adolfo. Sucesorio Familiar V. 1 Acdo. Núm. Exp. 476/2006 Bis. 1.
Espinosa Rodríguez María Claudia vs. Gutiérrez Díaz José Luis. Especial Familiar acdo. 1 Acdo. Núm. Exp. 980/2010 Bis. 1.

SOLO CONSULTA
SOLO CONSULTA
SOLO CONSULTA

Fonseca Olvera Ofelia. Sucesorio Familiar V. 1 Acdo. Núm. Exp. 1600/1999.
Galicia Flores Neptali su Sucesión. Sucesorio Familiar 1 Acdo. Núm. Exp. 20/2024.
Gallardo Morales José Manuel su Sucesión. Sucesorio Familiar acdo. 1 Acdo. Núm. Exp. 572/2024.
Garduño García Jorge Armando vs. González Contreras Argelia Pasifae. Especial Familiar Dgs. 1 Acdo. Núm. Exp. 494/2024.
Gatica Moreno Laura Carolina vs. Ruíz Chavarría Alberto. Controversias del Orden Familiar acdo. 1 Acdo. Núm. Exp. 868/2024.
Gómez García Saredlab vs. Fonseca Moreno Héctor Alejandro. Especial Familiar V. 1 Acdo. Núm. Exp. 586/2024.
González Cortés Óscar vs. Martínez Ruíz Alejandra Judith. Especial Familiar Comparecencia Billete. 2 Acdos. en Incidente. Núm. Exp. 1360/2023 Inc. para Regular Las Consecuencias Inherentes Al Divorcio.
González Hoyo Hilda María del Socorro. Juris. Voluntaria Familiar acdo. 1 Acdo. Núm. Exp. 1762/2023.
Gutiérrez Hernández Lizbeth vs. Juárez Velázquez Juan Manuel. Controversias del Orden Familiar acdo. 1 Acdo. Núm. Exp. 1398/2012.
Hernández Ayala Nadiecha vs. Aceves Buendía José de Jesús. Controversias del Orden Familiar acdo. 2 Acdos. Núm. Exp. 1468/2023.
Hernández Morales Lucía vs. Morales Sánchez Ernesto. Especial Familiar Acuerdo. 1 Acdo. Núm. Exp. 342/2024.
Hernández Vázquez Yuridia vs. Torralba Sánchez Julio César. Controversias del Orden Familiar Acuerdo. 1 Acdo. Núm. Exp. 942/2024.
Jiménez Velázquez Juana vs. Cervantes Jiménez Mishel Ashanty. Controversias del Orden Familiar V. 1 Acdo. Núm. Exp. 2104/2023.
Lardizabal Arellano Luis Javier vs. Shahin Mejía Lillyan Pat. Especial Familiar Comparecencia Billete. 1 Acdo. Núm. Exp. 1248/2017.
Librado Vázquez Susana vs. Hernández Sandoval Darío. Controversias del Orden Familiar Dgs. 1 Acdo. Núm. Exp. 2092/2022.
López Núñez Edgar Abraham vs. García Espinosa Chantal Belem. Controversias del Orden Familiar V. 1 Acdo. Núm. Exp. 2100/2021 Principal Segundo Tomo.
López Peralta Vicente vs. López Amuero Dolores. Especial Familiar Acuerdo. 1 Acdo. Núm. Exp. 634/2024.
Macedo Villegas Gabriela Ilce vs. Garzon Martínez Edgar Iván. Controversias del Orden Familiar V. 1 Acdo. Núm. Exp. 416/2024.
Mancilla Morán Evelia Esmeralda vs. Pérez Martínez Williams. Controversias del Orden Familiar V. 1 Acdo. en Otros. Núm. Exp. 654/2020 Tomo III.
Martínez Canales Claudia vs. Pérez Valdéspino Sinuhe. Controversias del Orden Familiar V. 1 Acdo. Núm. Exp. 1450/2022 Tercer Tomo.
Martínez Salazar Karla Valeria vs. Trejo Meza Edgar. Controversias del Orden Familiar Apel. Decima. 1 Acdo. Núm. Exp. 182/2023 Tomo III.
Medina Miranda Eliana Harumii vs. Narcia Ávila Jonathan. Controversias del Orden Familiar Acuerdo. 1 Acdo. Núm. Exp. 1848/2019 Principal Segundo Tomo.
Mendoza Estrada Miguel Ángel vs. Barranco Mendoza Elysa. Controversias del Orden Familiar Acuerdo. 3 Acdos. Núm. Exp. 2256/2023.
Milian García Martín vs. López González Sandra. Controversias del Orden Familiar acdo. 1 Acdo. en Otros. Núm. Exp. 626/2023 Inc. de Nul. de Firma.
Miranda Cornejo Antonio su Sucesión. Sucesorio Familiar V. 1 Acdo. Núm. Exp. 28/2021.
Molina Terreros Ángel vs. Gómez González María de Lourdes. Especial Familiar acdo. 1 Acdo. Núm. Exp. 1830/2023.
Montoya Torales Patricia. Ord. Civil Familiar V. 1 Acdo. Núm. Exp. 824/2009.
Morales González Jorge Alejandro vs. Trillo Hernández Yolanda. Especial Familiar acdo. 1 Acdo. Núm. Exp. 1490/2009.
Muñiz Arrioja Suzet vs. Gutiérrez Granados Francisco Javier. Controversias del Orden Familiar V. 1 Acdo. Núm. Exp. 1920/2022 Segundo Tomo del Cuad. Principal.
Muñoz Serrano Gabriel. Sucesorio Familiar Acuerdo. 2 Acdos. Núm. Exp. 1602/2016.
Núñez Celaya Saúl vs. Olmos Martínez Graciela. Especial Familiar acdo. 1 Acdo. Núm. Exp. 228/2024.
Núñez Rubio Amalia del Refugio vs. García Colín Cruz Nicolás Javier. Especial Familiar acdo. 1 Acdo. Núm. Exp. 486/2024.
Orozco Cruz María del Consuelo su Sucesión. Sucesorio Familiar acdo. 1 Acdo. Núm. Exp. 1966/2023.
Ortiz Bullegoyri Patricia Margarita. Sucesorio Familiar acdo. 1 Acdo. Núm. Exp. 28/2013.
Otilia Espinosa María de la Luz vs. ---. Sucesorio Familiar Prevención #. 1 Acdo. Núm. Exp. 656/2015 Secc. Cuarta.
Pérez Morales Michelle Lucero vs. Fuentes Rojas Sebastián. Controversias del Orden Familiar V. 1 Acdo. Núm. Exp. 1544/2021.
Pineda Reyes Buena Bentura vs. Prudente Rodríguez Bartolomé. Especial Familiar acdo. 1 Acdo. Núm. Exp. 806/2024.
Pinzón Montes Perla Lina vs. Valle Gil Federico Amando. Especial Familiar Acuerdo. 1 Acdo. en Incidente. Núm. Exp. 2088/2022 Inc. de Pensiones Alimenticias Vencidas y No Pagadas.
Piña Ferrer Wendy Carolina vs. Sánchez Pimentel Giovanni. Controversias del Orden Familiar V. 1 Acdo. Núm. Exp. 848/2024.
Piña Nonato Guillermo Miguel su Sucesión. Sucesorio Familiar V. 2 Acdos. Núm. Exp. 1020/2024.
Prieto Gómez Karime Esmeralda vs. Chavarría Vallejo José Rodrigo. Exh. Familiar Ag. 2 Acdos. en Exhorto. Núm. Exp. 102/2024.
Pérez Ramos Silvia vs. Sánchez Valdez Alejandro. Especial Familiar Acuerdo. 1 Acdo. en Incidente. Núm. Exp. 340/2013 Inc. de Reduc. de Pensión Alimenticia.
Quiroz Hernández Diana Iveth vs. Vargas Cedillo Juan José Guillermo. Controversias del Orden Familiar Dgs. 1 Acdo. Núm. Exp. 1812/2014.
Ramírez Jaramillo Aline vs. Blanco Martínez Leonardo. Especial Familiar V. 2 Acdos. Núm. Exp. 1032/2024.
Ramírez Martínez Rosa María su Sucesión vs. +. Sucesorio Familiar Acuerdo. 1 Acdo. en Otros. Núm. Exp. 306/2021 Secc. Segunda.
Ramírez Morales Guadalupe vs. Sucesorio Familiar acdo. 1 Acdo. Núm. Exp. 616/2001.
Razo Pérez Samuel vs. +. Sucesorio Familiar V. 1 Acdo. en Otros. Núm. Exp. 211/2018 Cuad. de Rendición de Ctas. de Samuel Razo Méndez.
Reynoso Baza Leonel su Sucesión. Sucesorio Familiar Dgs. 1 Acdo. Núm. Exp. 678/2023.
Rivera Pineda Juan Carlos vs. Guzmán Belmont Ivonne Arianet. Controversias del Orden Familiar acdo. 1 Acdo. Núm. Exp. 1866/2022.
Rodríguez Ojeda Roberto su Sucesión. Sucesorio Familiar V. 1 Acdo. Núm. Exp. 1194/2021.
Rodríguez y Linares Agustín su Sucesión. Sucesorio Familiar V. 1 Acdo. Núm. Exp. 1926/2022.
Rojas Chacón Óscar su Sucesión. Sucesorio Familiar V. 1 Acdo. Núm. Exp. 598/2024.
Rojas Vázquez Graciela su Sucesión. Sucesorio Familiar acdo. 1 Acdo. Núm. Exp. 1690/2023.
Romero Becerril Mauricio Fernando vs. Fajardo Moreno Rosa Priscila. Especial Familiar Comparecencia Billete. 1 Acdo. Núm. Exp. 798/2024.
Romero Beltrán Eva y Beltrán García Isidro Francisco vs. Notario Público 108 del Estado de México y Villavicencio Cisneros Socorro y Villacicencio Cisneros Celia Esther. Ord. Civil Familiar acdo. 1 Acdo. Núm. Exp. 1088/2024.
Ruíz Núñez Jorge Salvador su Sucesión. Sucesorio Familiar V. 1 Acdo. Núm. Exp. 1792/2023.
Salinas Guerra Paul Arturo vs. Salinas Guerra Paul Arturo y Salinas Mejía Paulina. Controversias del Orden Familiar acdo. 1 Acdo. Núm. Exp. 1128/2007 Bis. 1.
Sánchez Martínez Marilú vs. Alonso Jiménez Jonathan Rafael. Controversias del Orden Familiar V. 1 Acdo. Núm. Exp. 260/2024.
Sánchez Medina Karen Elena vs. Lule González Omar. Controversias del Orden Familiar Acuerdo. 1 Acdo. Núm. Exp. 544/2020 Segundo Tomo del Cuad. Principal.
Santos Flores Tomás Alejandro vs. Sotelo Osorno Marisol. Controversias del Orden Familiar Dgs. 1 Acdo. Núm. Exp. 1152/2022 Tomo II.
Sánchez Granados Verónica y Cardoso Torres Marcos Antonio. Especial Familiar acdo. 1 Acdo. en Otros. Núm. Exp. 830/2012 Segundo Tomo de la Vía de Apremio II de 28 Oct 2019.
Trejo Fernández Adriana vs. Villanueva Solís Francisco. Especial Familiar Acuerdo. 2 Acdos. Núm. Exp. 348/2023.
Uresti Rodríguez María Teresa vs. Solórzano López Fermín Bonifacio. Controversias del Orden Familiar V. 1 Acdo. Núm. Exp. 334/2024.

SOLO CONSULTA
SOLO CONSULTA
SOLO CONSULTA

Victoria López Guillermo Eduardo vs. Ruíz González Ivonne Vanessa. Especial Familiar Dgs. 1 Acdo. en Otros. Núm. Exp. 790/2020 Tomo II.
Von Roehrich Vassallo Tochtli vs. Franco Vargas Adriana Yilzeret. Ord. Civil Familiar acdo. 1 Acdo. Núm. Exp. 1496/2021.
Zaga Vaca David. Sucesorio Familiar Dgs. 1 Acdo. Núm. Exp. 1508/2022.
Zúñiga Peña Ana Karen vs. Guzmán Huerta Christian Alan. Especial Familiar acdo. 1 Acdo. Núm. Exp. 2206/2018.
AUDIENCIA
Álvarez Ríos Jeovanny. Aud. Juris. Voluntaria Familiar. 1 Audiencia. Núm. Exp. 732/2024.
Hernández de la Rosa Mario vs. Peralta Cervantes Mayra Areli. Aud. Controversias del Orden Familiar 1 Aud. en Incidente. Núm. Exp. 982/2018 Inc. de Reduc. de Pensión Alimenticia.
Montoya García Sandra Nallely vs. Chinas García Erick. Aud. Controversias del Orden Familiar 1 Audiencia. Núm. Exp. 1130/2019.
Vázquez Padilla Eduardo. Aud. Juris. Voluntaria Familiar. 1 Aud. en Incidente. Núm. Exp. 920/2023 Inc. de Oposición a la Rendición de Cuentas.

SENTENCIAS DEFINITIVAS DEL 15 DE OCTUBRE DEL 2024

Vergara Rodríguez José Eduardo vs. Vargas Montes de Oca Rocío Silvia. Especial Familiar Sent. Def. &&. 1 Núm. Exp. 130/2024
SECRETARIA DE ACUERDOS HABILITADA
LIC. ELIZABETH RODRÍGUEZ FLORES

CUADRAGÉSIMO DE LO FAMILIAR

SECRETARÍA "A"
ACUERDOS DEL 16 DE OCTUBRE DEL 2024

Andrade Hernández Ángel Antonio vs. Orozco Márquez Stephany Poleth. Controversias del Orden Familiar Familiar 1 Acdo. Núm. Exp. 191/2023.
Ávila Roldán Rosa María vs. Enrique Romero Escalante. Cont. Ord. Fam. 1 Acdo. Núm. Exp. 191/2009.
Bautista Juárez Brenda Alejandra vs. Acosta Armas Erik Adrián. Controversias del Orden Familiar Familiar 1 Acdo. Núm. Exp. 823/2022.
Bautista Juárez Yazmín Arely vs. Chávez Briseño Agustín. Controversias del Orden Familiar Familiar 1 Acdo. Núm. Exp. 689/2022.
Bravo María Concepción. Juris. Voluntaria Familiar 1 Acdo. Núm. Exp. 1795/2023.
Casas Martínez Maritza Viridiana vs. Núñez Romero J. Jesús. Controversias del Orden Familiar Familiar 1 Acdo. Núm. Exp. 449/2019.
Castillo Velázquez Irma vs. Vega Ibarra Víctor Manuel. Controversias del Orden Familiar Familiar 1 Acdo. en Expedientillo. Núm. Exp. 421/2008.
Cerón Mejía Jazmín vs. Aguado Marentes Ernesto Raúl. Controversias del Orden Familiar Familiar 1 Acdo. Núm. Exp. 239/2024.
Contreras Ruíz Araceli vs. Guzmán Onofre Juan. Especial Familiar 1 Acdo. Núm. Exp. 607/2024.
Counsellor Fredrick Ogangan vs. Onyin Yechi Brenda Isiwu. Especial Familiar 1 Acdo. Núm. Exp. 699/2024.
Cristino Olvera Angélica y Ruíz Hernández Gregorio vs. Parada Ramírez Elizabeth. Controversias del Orden Familiar Familiar 1 Acdo. Núm. Exp. 1435/2022.
Escalona Salgado Liliana vs. Cervantes Heres Rodrigo Octavio. Ord. Civil Familiar 1 Acdo. Núm. Exp. 1617/2023.
Flores Vázquez Silvestre. Sucesorio Familiar 2 Acdos. en Incidente. Núm. Exp. 993/2020 Inc. de Impugnación de Falsedad de Documento.
Flores Vázquez Silvestre. Sucesorio Familiar 3 Acdos. Núm. Exp. 993/2020 Incedente de Incumplimiento de Legado.
García García Yazmín Leticia vs. Tovar Peña Isaac. Especial Familiar 1 Acdo. Núm. Exp. 869/2024.
Garro Paulin María Alicia vs. Pérez Soto Francisco Manuel. Controversias del Orden Familiar Familiar 1 Acdo. Núm. Exp. 1959/2018.
González Foubert Zoila su Sucesión. Sucesorio Familiar 2 Acdos. Núm. Exp. 1875/2023.
Gottlieb Boda Alejandro Kenneth vs. Milutinovic Méndez Darinka Jelena. Controversias del Orden Familiar Familiar 1 Acdo. Núm. Exp. 1091/2024.
Guerrero Sánchez Patricia vs. Aguilar Mares Mario. Ord. Civil Familiar 1 Acdo. Núm. Exp. 1719/2023.
Haro Andrés y Nava Osnaya Casimira. Sucesorio Familiar 1 Acdo. Núm. Exp. 395/2017.
Hernández Galván Luis Fernando vs. Claudia Donaji Álvarez Martínez. Controversias del Orden Familiar Familiar 1 Acdo. en Incidente. Núm. Exp. 857/2019 Inc. Cancel Reg. Visit y Conv.
Hernández Pérez Italia vs. Castro Orrala Diego Ernesto. Controversias del Orden Familiar Familiar 4 Acdos. en Incidente. Núm. Exp. 599/2019 Inc. de Modificación de Convenio.
Jiménez Morales Érika Jacqueline vs. Fernández Mejía Rafael. Controversias del Orden Familiar Familiar 1 Acdo. Núm. Exp. 1657/2022.
Juárez Sola Oralia vs. Julio César Olvera Guerrero. Controversias del Orden Familiar Familiar 1 Acdo. en Incidente. Núm. Exp. 201/2011 Inc. de Cancel de Pens.
Llanas Uribe Sandra. Sucesorio Familiar 1 Acdo. Núm. Exp. 2029/2014.
Magadan Hernández Luz María vs. López Camarena Gerardo. Especial Familiar 1 Acdo. Núm. Exp. 1025/2024.
Marín Guerra Ricardo vs. López López Miriam. Especial Familiar 6 Acdos. en Incidente. Núm. Exp. 1457/2021 Inc. de Guarda y Custodia y Alimentos- II.
Márquez Luna Luciano vs. González Pacheco Araceli. Especial Familiar 1 Acdo. Núm. Exp. 157/2022 Inc. de Liquidación de Sociedad Conyugal.
Márquez Luna Luciano vs. González Pacheco Araceli. Especial Familiar 2 Acdos. Núm. Exp. 157/2022 Inc. de Pensión Alimenticia.
Mendoza Atilano Andrea vs. Almanza Hernández Iván Enrique. Controversias del Orden Familiar Familiar Dada Cuenta. 1 Acdo. Núm. Exp. 1531/2023.
Mendoza Piña Andrea vs. Orozco Bustos Juan Jesús. Controversias del Orden Familiar Familiar 1 Acdo. Núm. Exp. 1995/2021.
Mondragón Vázquez Israel Alexander vs. Contreras Márquez Karina. Controversias del Orden Familiar Familiar 1 Acdo. Núm. Exp. 783/2024.
Nava Pineda Columba su Sucesión. Sucesorio Familiar 1 Acdo. Núm. Exp. 2125/2016.
Nava Romero Rodrigo vs. Huerta Morales Berenice Paulet. Controversias del Orden Familiar Familiar 1 Acdo. Núm. Exp. 1995/2023.
Pascal Lilián Henri Aubert vs. Torreblanca Cruz Graciela. Especial Familiar 3 Acdos. Núm. Exp. 83/2024 Inc. de Cuestiones Inherentes Al Divorcio.
Ramírez Checa Yaneli Elizabeth vs. Hernández Santiago Eduardo. Controversias del Orden Familiar Familiar 1 Acdo. en Expedientillo. Núm. Exp. 1073/2023.
Ramón Pérez Hugo Enrique vs. Ascencio Ruíz Harumi. Controversias del Orden Familiar Familiar 1 Acdo. Núm. Exp. 401/2023.
Rojas Correa Érika Adriana vs. López Hidalgo Sergio. Controversias del Orden Familiar Familiar 2 Acdos. Núm. Exp. 1219/2023.
Romero Bustos Luis Felipe vs. Díaz García Erendira. Especial Familiar 10 Acdos. Núm. Exp. 557/2024.
Rosas Martínez Dagoberto vs. Carmen Lourdes Sánchez Vázquez. Especial Familiar 1 Acdo. Núm. Exp. 1409/2019.
Ruíz Luna Martha vs. Ángeles Moreno José Víctor. Especial Familiar 1 Acdo. Núm. Exp. 29/2024.
Samperio Mata Rocío vs. Islas Cruz Salvador. Controversias del Orden Familiar Familiar 4 Acdos. Núm. Exp. 1757/2023.
Santiago Peña Norma Angélica vs. Cano Velasco Álvaro. Controversias del Orden Familiar Familiar 1 Acdo. Núm. Exp. 1369/2022.
Soto Sánchez Jazmín vs. Chávez Ramos Jorge Alberto. Especial Familiar 1 Acdo. Núm. Exp. 427/2024.
Suastegui Rosette Ana Paola vs. Rosette Hernández Ana María. Controversias del Orden Familiar Familiar 1 Acdo. Núm. Exp. 827/2024.
Valdez González Nayeli vs. Calvillo Hernández Víctor Hugo. Especial Familiar 1 Acdo. Núm. Exp. 1193/2012 Liquidación de la Sociedad.
Valencia Aguilar Liliana su Sucesión. Sucesorio Familiar 1 Acdo. Núm. Exp. 707/2016 Tercera Sección.
Zamora Ortega Uriel Iván. Sucesorio Familiar 1 Acdo. Núm. Exp. 887/2020.
NO PUBLICADOS
Ávila Camacho Karen Lizbet vs. Lincoln Strange Zenteno Leobardo Stephen. Controversias del Orden Familiar Familiar 1 Acdo. Núm. Exp. 1333/2022.
Muñoz Flores José su Sucesión. Sucesorio Familiar 1 Acdo. Núm. Exp. 877/2023.

SOLO CONSULTA
SOLO CONSULTA
SOLO CONSULTA

Rodríguez Martínez María Elena. Sucesorio Familiar 1 Acdo. Núm. Exp. 849/2021.
Román Gómez Ricardo Emigdio su Sucesión. Sucesorio Familiar 1 Acdo. Núm. Exp. 723/2024.
Silva Soto Claudia Guadalupe vs. Flores Hernández Ismael. Controversias del Orden Familiar Familiar 1 Acdo. Núm. Exp. 1331/2021.

ACUERDOS DEL 15 DE OCTUBRE DEL 2024 NO PUBLICADOS

Aguilar Valle José Ramón vs. Sánchez Pérez Cinthya Alejandra. Especial Familiar 1 Acdo. en Incidente. Núm. Exp. 647/2023 Inc. de Modificación de Convenio.
Alonso García Jazmín Patricia vs. Moreno Cazares Salvador. Juris. Voluntaria Familiar 1 Acdo. en Incidente. Núm. Exp. 805/2018.
Álvarez Sánchez Andrea. Sucesorio Familiar 1 Acdo. en Expedientillo. Núm. Exp. 2145/2023.
Baranda Escalona Juana Yolanda y Baranda Escalona Sandra y Baranda Escalonca José Luis y Baranda Escalona Iván. Juris. Voluntaria Familiar 1 Acdo. Núm. Exp. 2081/2022.
Bautista Pérez Iván vs. Socorro Claudia Hernández González. Controversias del Orden Familiar 1 Acdo. Núm. Exp. 647/2021.
Bazán Cruz Martha Patricia vs. Sánchez García Alfredo. Especial Familiar 2 Acdos. Núm. Exp. 845/2024.
Bedolla Rapozo Judith y Otro vs. Claudio Rubén Estrada Millán. Alim. 1 Acdo. Núm. Exp. 1101/1995.
Berlin Gutiérrez Angélica Elvira su Sucesión. Sucesorio Familiar 1 Acdo. Núm. Exp. 97/2021.
Bernardino Higuera Gina Ariafne vs. De León Díaz Isaac Axel. Especial Familiar 1 Acdo. Núm. Exp. 849/2024.
Bustos Hernández Verónica vs. Velázquez Aguirre José Antonio. Controversias del Orden Familiar 1 Acdo. Núm. Exp. 355/2023.
Caballero Olivares Juana vs. Arias Pozos Martín. Controversias del Orden Familiar 1 Acdo. en Expedientillo. Núm. Exp. 1095/2023.
Cabrera Pérez Abel. Sucesorio Familiar 1 Acdo. Núm. Exp. 493/2014.
Cano Blake María Luisa. Juris. Voluntaria Familiar 1 Acdo. Núm. Exp. 1/2023.
Cano Gallegos Juan Manuel vs. Mejía Mejía Elia. Ord. Civil Familiar 1 Acdo. Núm. Exp. 2175/2023.
Castañeda Perea Ana Lilia vs. Uribe Romero David. Controversias del Orden Familiar 4 Acdos. Núm. Exp. 1855/2023.
Chávez Toral José Inés su Sucesión. Sucesorio Familiar 1 Acdo. Núm. Exp. 1071/2024.
Cordero Estrada Maricarmen Fidelia vs. González Jiménez Ángel Alfredo. Especial Familiar 1 Acdo. en Incidente. Núm. Exp. 1399/2019 Inc. Liq de Soc Cony.
Corona Franco Luis Ernesto vs. Merlo Mondragón Violeta. Especial Familiar 1 Acdo. Núm. Exp. 1021/2024.
Cruz Arriaga Estefani vs. Bautista Rosas Gabriel Emmanuel. Controversias del Orden Familiar 1 Acdo. Núm. Exp. 1297/2013.
Díaz Bernal Josefina vs. Andrés Luna Benjamín. Especial Familiar 1 Acdo. Núm. Exp. 565/2023.
Esquivel Sámano Laura Fabiola vs. Osorio San Agustín Sergio. Ord. Civil Familiar 1 Acdo. Núm. Exp. 1625/2023.
Ferrer Flores Celedonia su Sucesión. Sucesorio Familiar 1 Acdo. Núm. Exp. 1947/2022.
Franco Ortiz Manuel su Sucesión. Sucesorio Familiar 1 Acdo. Núm. Exp. 1315/2022.
Francos Stepanenko Sofía vs. Meave Escalante Óscar Enrique. Controversias del Orden Familiar 1 Acdo. en Incidente. Núm. Exp. 2045/2018 Inc. de Modificación de Convenio.
Garcia Guzmán Javier vs. Carriola Valencia Lourdes Merybeth. Ord. Civil Familiar 1 Acdo. Núm. Exp. 1011/2023.
Garcia Quintana Roy vs. González Paguilla Japziri Yusbizareth. Especial Familiar 1 Acdo. Núm. Exp. 1535/2021.
Gómez Espino Miguel Ángel su Sucesión. Sucesorio Familiar 1 Acdo. Núm. Exp. 1449/2016.
Gómez Ortega José Manuel vs. Álvarez Lara Lesliee Fabiola. Especial Familiar 1 Acdo. Núm. Exp. 537/2024.
González Prado María Antonia vs. Ponce Cruz José Luis. Especial Familiar 1 Acdo. Núm. Exp. 1243/2021.
González Rosas Natanael su Sucesión. Sucesorio Familiar 1 Acdo. Núm. Exp. 515/2024.
Gutiérrez García Alba vs. Reyes Chavarría José Eduardo. Especial Familiar 1 Acdo. Núm. Exp. 855/2023.
Gutiérrez Martínez Juan vs. Prado Rendón Elizabet Elia. Controversias del Orden Familiar 1 Acdo. Núm. Exp. 1027/2023.
Gutiérrez Martínez Zaida Rebeca vs. Soto Centeno Luis Alfredo. Controversias del Orden Familiar 1 Acdo. en Incidente. Núm. Exp. 1525/2018 Inc. de Cambio de Guarda y Custodia.
Guzmán Ontiveros María su Sucesión. Sucesorio Familiar 1 Acdo. Núm. Exp. 1667/2022.
Guzmán Ontiveros María su Sucesión. Sucesorio Familiar 1 Acdo. en Incidente. Núm. Exp. 1667/2022 Inc. de Entrega de Bienes.
Hernández Ávalos Camilo su Sucesión. Sucesorio Familiar 1 Acdo. Núm. Exp. 1793/2023.
Hernández Casias Ana Irma su Sucesión. Sucesorio Familiar 1 Acdo. Núm. Exp. 1695/2021.
Hernández Green Gerardo Antonio vs. Bravo León Sheila Yuriria. Controversias del Orden Familiar 1 Acdo. Núm. Exp. 1949/2022.
Hernández Gutiérrez Carmen su Sucesión. Sucesorio Familiar 1 Acdo. Núm. Exp. 1705/2015.
Hernández del Valle Brenda Elizabeth vs. Marín Parra Fernando Alan. Controversias del Orden Familiar 1 Acdo. Núm. Exp. 2173/2022.
Huerta Campos Ana María vs. Ureña Madrigal Julio Mario. Controversias del Orden Familiar 1 Acdo. Núm. Exp. 2153/2023.
Jiménez Piña José Luis vs. Alicia González Quintero. Especial Familiar 1 Acdo. en Incidente. Núm. Exp. 269/2016.
Jiménez Urbina Yadira del Carmen vs. Javier Esteban Hernández Correa. Div. Nec. 1 Acdo. Núm. Exp. 817/2008.
Lemaire Trillo Paola Vanessa vs. Cuadra Rivas Ricardo. Controversias del Orden Familiar 3 Acdos. Núm. Exp. 469/2023.
López Rocha Carlos. Sucesorio Familiar 1 Acdo. Núm. Exp. 1369/2019.
López Rocha Carlos. Sucesorio Familiar 1 Acdo. en Incidente. Núm. Exp. 1369/2019 Inc. de Oposición Al Proyecto de Partición.
López Tobon Pánfilo Arturo su Sucesión. Sucesorio Familiar 1 Acdo. Núm. Exp. 279/2022.
Loria Benton Iola. Sucesorio Familiar 1 Acdo. Núm. Exp. 1619/2019.
Lugo Rodríguez Adriana Yadira vs. Valdez Aguillon Víctor Manuel. Controversias del Orden Familiar 1 Acdo. Núm. Exp. 1259/2013.
Mandujano García Julio. Sucesorio Familiar 1 Acdo. Núm. Exp. 537/2011 Inc. de Remo de Alba.
Márquez González Guadalupe. Sucesorio Familiar 1 Acdo. en Otros. Núm. Exp. 213/2019 Secc. Segunda.
Martínez Guerrero Sarai vs. Vera Ruíz Vicente Orlando. Controversias del Orden Familiar 1 Acdo. Núm. Exp. 1951/2023.
Martínez Luna Diana vs. Pérez Martínez Víctor William. Controversias del Orden Familiar 1 Acdo. Núm. Exp. 763/2023.
Martínez Sánchez Delfino. Sucesorio Familiar 1 Acdo. en Expedientillo. Núm. Exp. 855/1992.
Martínez Simón Luz María vs. Suárez Castro Raúl. Especial Familiar 1 Acdo. Núm. Exp. 501/2022.
Mateos Medina Clara. Sucesorio Familiar 1 Acdo. Núm. Exp. 1875/2012.
Méndez de Amaro Guadalupe. Sucesorio Familiar 1 Acdo. Núm. Exp. 765/2019.
Mendoza Atilano Andrea vs. Almanza Hernández Iván Enrique. Controversias del Orden Familiar 1 Acdo. Núm. Exp. 1531/2023.
Mendoza Carranza Sergio Enrique vs. Merino Rivera Janett Lucero. Especial Familiar 1 Acdo. Núm. Exp. 743/2024.
Mendoza Piña Andrea vs. Orozco Bustos Juan Jesús. Controversias del Orden Familiar 1 Acdo. Núm. Exp. 1995/2021.
Morales Montiel Reyna vs. Daniel Arturo Cruz Jacinto. Controversias del Orden Familiar 1 Acdo. Núm. Exp. 833/2019.
Morales Rivera Guadalupe vs. Héctor García Arenas. Cont. Ord. Fam. 1 Acdo. Núm. Exp. 885/2005.
Morua Toledano Jimena vs. Escobar Velázquez José Miguel. Controversias del Orden Familiar 1 Acdo. Núm. Exp. 573/2020.
Muñoz Reyes Laura Elena vs. González Cruz Hugo. Especial Familiar 1 Acdo. Núm. Exp. 1173/2017.
Negrete Villaseñor María del Consuelo. Sucesorio Familiar Dada Cuenta. 1 Acdo. Núm. Exp. 749/2023 Segunda Sección.
Nieto Jesús. Sucesorio Familiar 1 Acdo. Núm. Exp. 2211/2013.
Nieto Valdez Paola vs. Nieto Ramírez José Luis y Orozco Piña María Guadalupe su Sucesión. Ord. Civil Familiar 1 Acdo. Núm. Exp. 1103/2024.
Noyola Guadarrama Alejandro vs. Vargas Pérez Viridiana Geraldine. Controversias del Orden Familiar Apelación. 1 Acdo. Núm. Exp. 2019/2023.
Ocampo Romo Teresita de Jesús vs. Guillermo Marcial Romero Lezama. Alim. Comparec. Rebeldia. 1 Acdo. Núm. Exp. 1723/2009.

SOLO CONSULTA
SOLO CONSULTA
SOLO CONSULTA

Ochoa Ventura Ana Ruth vs. Salvador Duarte Vilchis. Controversias del Orden Familiar 1 Acdo. en Incidente. Núm. Exp. 1229/2007 Inc. de Reduc. de Pensión Alimenticia.
Ortega Solís Angélica Patricia vs. Ávila Cortés Juan Manuel. Controversias del Orden Familiar 1 Acdo. Núm. Exp. 1869/2022.
Pedraza Ontiveros Felipe su Sucesión. Sucesorio Familiar 1 Acdo. Núm. Exp. 143/2024.
Pedrosa Pérez Mariana vs. Simón Bujaidar Alejandro. Controversias del Orden Familiar 1 Acdo. Núm. Exp. 487/2024.
Pérez Belmont Ignacio. Sucesorio Familiar 1 Acdo. Núm. Exp. 2427/2014.
Pérez León Renata vs. Rodrigo Eduardo Jiménez Tornero. Alim. Comparec. 1 Acdo. Núm. Exp. 1667/2005.
Pérez Rincón Mario vs. Aurora Cruz Martínez. Controversias del Orden Familiar 1 Acdo. Núm. Exp. 717/2021.
Pérez Vistrain Guillermo y López González Ana María. Sucesorio Familiar 2 Acdos. Núm. Exp. 917/2022.
Peña Rosas Isabel vs. Jiménez Olivares Ernesto. Controversias del Orden Familiar 1 Acdo. Núm. Exp. 2041/2023.
Pinedo Franco José Ángel vs. Leyte Rosalino Juana. Ord. Civil Familiar 1 Acdo. Núm. Exp. 2049/2023.
Pliego Ramírez María de Jesús su Sucesión. Sucesorio Familiar 1 Acdo. Núm. Exp. 1395/2021.
Ponce Chávez Elizabeth Margarita vs. Alvarado Fonseca Miguel Ángel. Ejec. Merc. 1 Acdo. Núm. Exp. 543/2007.
Quezada Ramírez Rafael y Ramírez Mata Guadalupe. Sucesorio Familiar 1 Acdo. Núm. Exp. 1885/2023.
Quezada Tobías Pablo Eduardo vs. Dirce Armendáriz Molina. Controversias del Orden Familiar Comparecencia. 1 Acdo. Núm. Exp. 383/2013.
Ramírez Villanueva María del Consuelo vs. Meraz Toral Eduardo. Especial Familiar 1 Acdo. Núm. Exp. 1755/2022.
Ramos Salas Jaqueline Velia. Especial Familiar 2 Acdos. Núm. Exp. 87/2024.
Reyes Alonso Laura vs. Lujano Escobar Alberto. Especial Familiar 1 Acdo. Núm. Exp. 133/2024.
Reyes Valdez Mauricio Edgar vs. Mónica Ortega Sandoval. Div. Incausado 1 Acdo. Núm. Exp. 1269/2011.
Ríos Chavarría Pascual. Sucesorio Familiar 1 Acdo. Núm. Exp. 223/2021.
Ríos García Dolores su Sucesión. Sucesorio Familiar 1 Acdo. Núm. Exp. 1149/2023.
Robles Salazar Sandra Olimpia vs. Edwin Guadalupe Coronel Ruíz. Especial Familiar 1 Acdo. Núm. Exp. 185/2021.
Rojas Ponce de León Daniela Leticia vs. Pérez Salgado David. Controversias del Orden Familiar Contestación Agravios. 1 Acdo. Núm. Exp. 947/2024.
Rojas Vda. de Peralta Aurora su Sucesión. Sucesorio Familiar 1 Acdo. Núm. Exp. 231/2024.
Romero Alarcón Aurora vs. Rubén Darío Chavero Juárez. Controversias del Orden Familiar 1 Acdo. Núm. Exp. 59/2021.
Romero Ramírez Isaías. Sucesorio Familiar 1 Acdo. Núm. Exp. 2267/2016.
Rosas García Edith vs. Orlando Manuel Díaz Aguirre. Controversias del Orden Familiar 1 Acdo. Núm. Exp. 419/2016.
Rueda Ramos Yolanda vs. Juan Eleno Ramírez Patricio. Especial Familiar 1 Acdo. Núm. Exp. 2177/2019.
Ruíz Aguilar Ricardo vs. Azucena Covarrubias Miguel. Especial Familiar 1 Acdo. Núm. Exp. 955/2020.
Sánchez Luna Tomás vs. Munguía Molina María Eugenia. Controversias del Orden Familiar 1 Acdo. Núm. Exp. 2101/2023.
Sánchez Pérez Gloria María vs. Peralta Piña J. Carmen Cruz. Controversias del Orden Familiar 1 Acdo. Núm. Exp. 575/2019.
Santiago Modesta Natalia y/o Natalia Vázquez Santiago. Sucesorio Familiar 1 Acdo. Núm. Exp. 63/2018.
Sosa Ribera Lorena Patricia vs. Hernández Quintana Luis Antonio. Controversias del Orden Familiar 1 Acdo. Núm. Exp. 351/2021.
Soto Orozco María Esther vs. Carmona Iván Enrique Hernández. Controversias del Orden Familiar Recurso de Revocación. 1 Acdo. en Expedientillo. Núm. Exp. 189/2004 Expdllo.
Stiker García Adamariela vs. Christophe Guillan Sthepane David. Controversias del Orden Familiar 1 Acdo. Núm. Exp. 2099/2022.
Telez Olivos Esmeralda vs. Espinosa Gómez Salvador. Especial Familiar 1 Acdo. Núm. Exp. 293/2021.
Tovar García Blanca Nelly vs. Víctor Martín Saavedra Delgado. Div. Incausado 2 Acdos. Núm. Exp. 1071/2010.
Tovar Rivera Francisco Javier vs. Álvarez Espejel Analaura. Controversias del Orden Familiar 4 Acdos. Núm. Exp. 113/2024.
Ubaldo Gómez Josué Sacramento Manuel vs. Gómez Robles Jeraldine Josefina. Controversias del Orden Familiar 1 Acdo. Núm. Exp. 835/2023.
Vanegas Feregrino Alejandro vs. Rivas Norma Angélica. Especial Familiar 1 Acdo. Núm. Exp. 259/2024.
Vázquez Gutiérrez Rodolfo su Sucesión. Sucesorio Familiar 1 Acdo. Núm. Exp. 2067/2015.
Velasco Ayala Ariel Antonio vs. Sandoval Chávez Heather Pettilu. Controversias del Orden Familiar 2 Acdos. Núm. Exp. 2031/2022.
Ventura Bolaños Jéssica Samara vs. Sánchez Rayo Jorge Enrique. Controversias del Orden Familiar 1 Acdo. Núm. Exp. 961/2021.
Vilchis Moreno Angélica vs. José Jesús Moreno Rueda. Especial Familiar 2 Acdos. Núm. Exp. 1495/2014.
Virueta Hernández Bertha su Sucesión. Sucesorio Familiar 1 Acdo. Núm. Exp. 1409/2023.
Vázquez Velázquez Dulce María vs. Joel Ricardo Diez Morales. Controversias del Orden Familiar 1 Acdo. Núm. Exp. 507/2020.
Zamora Zárate Ana Paulina vs. Ortega Zumaya Daniel. Controversias del Orden Familiar 1 Acdo. Núm. Exp. 923/2024.
Zamudio Cadena Yvette vs. Zamudio Agustín Cyrus Josué y Agustín Espinosa Beatriz y Notario Público Número Cinco de la Ciudad de México Licenciado Alfonso Zermeño Infante. Ord. Civil Familiar 1 Acdo. Núm. Exp. 1401/2022.
De la Cruz Arellano Rosa María su Sucesión. Sucesorio Familiar 1 Acdo. Núm. Exp. 2237/2023.
De la Luz Domínguez Daniela vs. Pérez González Miguel Ángel. Controversias del Orden Familiar 1 Acdo. Núm. Exp. 965/2024.

NO PUBLICADOS

Ortiz Macedo Víctor. Sucesorio Familiar 1 Acdo. Núm. Exp. 791/2021.
Sierra Sandoval Victoria su Sucesión. Sucesorio Familiar 1 Acdo. Núm. Exp. 1193/2022.
De Jesús Pérez Elizabeth vs. Nolasco Morales Rodrigo Daniel. Especial Familiar Acuerdo. 1 Acdo. en Incidente. Núm. Exp. 431/2019 Inc. de Cambio de Guarda y Custodia.

AUDIENCIA

Aguilar Valle José Ramón vs. Sánchez Pérez Cinthya Alejandra. Especial Familiar. 1 Aud. en Incidente. Núm. Exp. 647/2023 Inc. de Modificación de Convenio.
Castillo Pozos Samuel su Sucesión. Sucesorio Familiar. 1 Audiencia. Núm. Exp. 995/2024.
Reyes Álvarez Angélica vs. Romero Herrera José Martín. Aud. 805 S/A Sucesorio Familiar. 1 Audiencia. Núm. Exp. 1749/2023.
Sánchez Nava Maurilia su Sucesión. Aud. 790 Sucesorio Familiar. 1 Audiencia. Núm. Exp. 1389/2023.
Villagómez Rueda Yesenia Denisse vs. Xolalpa Canacasco Ezequiel. Platica Controversias del Orden Familiar 1 Audiencia. Núm. Exp. 1723/2023.

SENTENCIAS DEFINITIVAS DEL 15 DE OCTUBRE DEL 2024

Cervantes Jaquez Ricardo vs. Sauvage Díaz de la Vega Ilse. Controversias del Orden Familiar Sent. Def. 1 Núm. Exp. 859/2022
Pérez Ángeles Blanca Estela vs. Corona Canchola Leonardo. Ord. Civil Familiar Sent. Def. 1 Núm. Exp. 1853/2023

NO PUBLICADOS

Cuevas Villegas Armando. Sucesorio Familiar Sent. Def. no Publ. 1 Núm. Exp. 675/2015

SENTENCIAS INTERLOCUTORIAS NO PUBLICADOS

Bravo González María del Carmen vs. Rómulo Ceballos Palma. Controversias del Orden Familiar Sent. Interl. 1 Sent. Inter. en Incidente. Núm. Exp. 993/2002 Inc. de Cancel. de Pensión Alimenticia
Oviedo Ávila Arturo su Sucesión. Sucesorio Familiar Sent. Interl. Declaratoria de Herederos no Publ. 1 Núm. Exp. 881/2024

EL SECRETARIO DE ACUERDOS
LIC. ÁNGEL DAVID CARMONA DÁVILA

SECRETARÍA "B"
ACUERDOS DEL 16 DE OCTUBRE DEL 2024

Castillo Rosas Ariatna vs. Camargo Jaramillo Miguel Ángel. Controversias del Orden Familiar Familiar 1 Acdo. Núm. Exp. 1986/2021.

ACUERDOS DEL 15 DE OCTUBRE DEL 2024 NO PUBLICADOS

SOLO CONSULTA
SOLO CONSULTA
SOLO CONSULTA

Alfaro Cardoso Diana Berenice vs. Evangelista Morales Ramón. Controversias del Orden Familiar Expedientillo. 1 Acdo. Núm. Exp. 766/2023.
Alvarado Solano Iris Etna vs. González Victoria Arturo. Especial Familiar 1 Acdo. en Incidente. Núm. Exp. 2044/2022 Inc. de Las Cuestiones Inherentes Al Divorcio.
Barojas Valeriano Nayely vs. Silva Carbajal Juan Rafael. Controversias del Orden Familiar 1 Acdo. Núm. Exp. 722/2024.
Cabrera Martínez Francisco Simón. Sucesorio Familiar Expedientillo. 1 Acdo. Núm. Exp. 122/2020.
Cantarell Montes Johana vs. Osornio López Ángel. Controversias del Orden Familiar 1 Acdo. Núm. Exp. 1908/2023.
Cárdenas Flores Ernesto su Sucesión. Sucesorio Familiar 1 Acdo. Núm. Exp. 834/2023.
Carreño Ruíz Jéssica vs. Dueñas Delgado Carlos Alberto. Sucesorio Familiar 2 Acdos. Núm. Exp. 616/2023.
Castillo Rosas Ariatna vs. Camargo Jaramillo Miguel Ángel. Controversias del Orden Familiar 1 Acdo. Núm. Exp. 1986/2021.
Contreras Jiménez José vs. Gómez Rodríguez Juana Inés. Especial Familiar 1 Acdo. Núm. Exp. 700/2023.
Escobar García Alejandra vs. Flores Vázquez Gonzalo. Especial Familiar 1 Acdo. Núm. Exp. 324/2024.
Fernández Gamboa Fanny del Carmen vs. Gómez Sánchez Jhobany Israel. Controversias del Orden Familiar Expedientillo. 1 Acdo. Núm. Exp. 496/2024.
Flores Aca Maricarmen vs. Durán Narcia Humberto. Especial Familiar 1 Acdo. Núm. Exp. 1140/2021.
Flores García María Esther. Sucesorio Familiar 1 Acdo. Núm. Exp. 1140/2017.
Flores Pérez Jéssica vs. Ramírez Díaz Álvaro. Controversias del Orden Familiar Expedientillo. 1 Acdo. Núm. Exp. 1270/2023.
Frey Arrioja Mario. Test. Expedientillo. 1 Acdo. Núm. Exp. 164/2007.
Frías Hernández Nalleli vs. Salazar Cruz José Miguel. Controversias del Orden Familiar 1 Acdo. Núm. Exp. 740/2024.
Galván Gómez Yazmín Alejandra vs. Contreras Huerta Rodrigo. Controversias del Orden Familiar 2 Acdos. Núm. Exp. 676/2024.
García Delgado Karla Marysol vs. Caro Saucedo José Eduardo. Controversias del Orden Familiar Expedientillo. 1 Acdo. Núm. Exp. 668/2017.
Garrido Santana Petra su Sucesión. Sucesorio Familiar 2 Acdos. Núm. Exp. 300/2022.
González Gerardo y Díaz González Ana María vs. González Díaz Metzli y Maya Cisneros Josué. Controversias del Orden Familiar 1 Acdo. Núm. Exp. 1758/2023.
Gutiérrez Negrete José Alfonso. Sucesorio Familiar 1 Acdo. Núm. Exp. 624/2020.
Guzmán Antonio Héctor. Sucesorio Familiar 1 Acdo. Núm. Exp. 1646/2019.
Hernández Becerril María de Lourdes. Sucesorio Familiar 1 Acdo. Núm. Exp. 2172/2018.
Hernández Ma. Antonia y/o Hernández Guzmán Antonia y/o Hernández Antonia y/o Antonia Hernández Piña. Sucesorio Familiar 1 Acdo. Núm. Exp. 308/2024.
Hernández Martínez Rubén su Sucesión. Sucesorio Familiar 1 Acdo. Núm. Exp. 974/2016.
Huitrón Ramírez Pablo Miguel vs. Álvarez Prado María Reyna. Especial Familiar 1 Acdo. Núm. Exp. 2080/2023.
León Rivera Ramón. Sucesorio Familiar 1 Acdo. Núm. Exp. 2100/2013.
Leyva Reséndiz Isabel Guadalupe vs. Omar Guadalupe Olvera Gudiño. Especial Familiar 1 Acdo. en Incidente. Núm. Exp. 1316/2019 Inc. de Modificación de Régimen de Visitas y Convivencias.
Lizunova Lyudmila vs. Gutiérrez Morán Carlos. Controversias del Orden Familiar 1 Acdo. Núm. Exp. 1438/2022.
Lugo Flores Rosa. Int. 1 Acdo. Núm. Exp. 1698/2008.
Marín Cuauhtli Gabriela Olimpia vs. Rodríguez Cruz Óscar Guillermo. Especial Familiar 1 Acdo. Núm. Exp. 1628/2021.
Marín Cuauhtli Gabriela Olimpia vs. Rodríguez Cruz Óscar Guillermo. Especial Familiar 2 Acdos. en Incidente. Núm. Exp. 1628/2021 Inc. de Liquidación de Sociedad Conyugal.
Mejorada Muñoz Ricardo su Sucesión. Sucesorio Familiar 1 Acdo. Núm. Exp. 518/2016 Secc. IV.
Melgarejo Cárdenas José Antonio vs. Zamudio García Martha. Especial Familiar 1 Acdo. en Incidente. Núm. Exp. 1812/2023 Inc. de Susp. de Pens. Alim.
Méndez José Miriam vs. Alonso Serrano Noé. Especial Familiar Billete. 1 Acdo. Núm. Exp. 1962/2021.
Mendoza López Maritza vs. Cadena Páez César. Controversias del Orden Familiar 1 Acdo. Núm. Exp. 182/2015.
Montiel Ramírez María del Carmen su Sucesión. Sucesorio Familiar 1 Acdo. Núm. Exp. 222/2024 Secc. II.
Montiel Servín María Teresa vs. Gerardo Ortega Jurado. Especial Familiar 2 Acdos. Núm. Exp. 310/2020.
Moreno Anaya Leonardo vs. Ortiz García María Isabel. Controversias del Orden Familiar 1 Acdo. Núm. Exp. 988/2024.
Muciño García Javier vs. Cabrera Gutiérrez Beatriz Eugenia. Especial Familiar 1 Acdo. Núm. Exp. 1834/2023.
Negrete Suárez Miguel Ángel vs. López Romero Denise. Controversias del Orden Familiar 1 Acdo. Núm. Exp. 1388/2023.
Nuño Palacios María Fernanda vs. Jiménez Cedillo Adrián. Controversias del Orden Familiar 2 Acdos. Núm. Exp. 1590/2018.
Pérez Ávila Rodolfo vs. Alvarado Ontiveros Arlete Beatriz. Controversias del Orden Familiar 1 Acdo. Núm. Exp. 1898/2013 Tomo II.
Ramírez Valencia Jacinto. Sucesorio Familiar 1 Acdo. Núm. Exp. 1144/2020.
Ramos y Velázquez Sergio Adrián. Especial Familiar 1 Acdo. Núm. Exp. 526/2024.
Roblero Mazariegos Yani Bolivia vs. Morales Morales Isaías. Especial Familiar 1 Acdo. en Incidente. Núm. Exp. 938/2023 Inc. de Alimentos.
Rocha Pozos Rogelio. Sucesorio Familiar 1 Acdo. Núm. Exp. 564/2024.
Rojas Gómez Francisco vs. Urbina Martínez María Guadalupe. Especial Familiar 1 Acdo. Núm. Exp. 1778/2021.
Romero Julieta su Sucesión. Sucesorio Familiar 1 Acdo. Núm. Exp. 914/2024.
Romo López Gerardo vs. Álvarez Chávez Sandra. Especial Familiar 1 Acdo. Núm. Exp. 896/2022 Inc. de Nul. de Actuaciones II.
Salazar Espinosa María de la Luz. Test. 1 Acdo. Núm. Exp. 1374/2009.
Salgado Alejo Rosa su Sucesión. Sucesorio Familiar 1 Acdo. en Incidente. Núm. Exp. 1076/2022 Admisión de Inc. de Oposición a la Rendición de Cuentas.
Sánchez Carreón Alejandra vs. Trujillo Gómez José Omar. Controversias del Orden Familiar 2 Acdos. Núm. Exp. 858/2024.
Sepúlveda Ochoa María Guadalupe vs. José Enrique Pecechea Cabrera. Controversias del Orden Familiar Expedientillo. 1 Acdo. en Expedientillo. Núm. Exp. 776/1995.
Sin Registro Encontrado en la Base. Controversias del Orden Familiar 1 Acdo. Núm. Exp. 1930/2020.
Trejo Pérez Ivonne Guadalupe vs. Cocoletzi Monroy Moisés Alberto. Controversias del Orden Familiar 1 Acdo. Núm. Exp. 180/2023.
Trejo Serrano Karla vs. Gómez Cruz Jorge Luis. Controversias del Orden Familiar Billete. 2 Acdos. Núm. Exp. 1672/2017.
Trejo de Jesús Arizbeth vs. Francisco Eliud Ochoa González. Especial Familiar 3 Acdos. Núm. Exp. 826/2020.
Trevino Ochoa José Lamberto Porfirio. Sucesorio Familiar 1 Acdo. en Incidente. Núm. Exp. 1854/2021 Inc. de Oposición a la Rendición de Ctas. del Albaceazgo.
Velasco Gaytán Guiuliane vs. Rodríguez Contreras Israel. Especial Familiar 2 Acdos. Núm. Exp. 856/2024.
Velázquez Pastrana Alfonso vs. Edith Rivera Hernández. Controversias del Orden Familiar Expedientillo. 1 Acdo. Núm. Exp. 2464/2014.

NO PUBLICADOS

Escobar de León Daniela Celina vs. Rodríguez Cornejo Osvaldo. Controversias del Orden Familiar 1 Acdo. Núm. Exp. 2242/2023.
Muñoz Rangel Paola vs. Morales Contreras Alberto. Controversias del Orden Familiar 1 Acdo. Núm. Exp. 1916/2023.

AUDIENCIA

Fragoso Espinosa Nazly Noemí vs. Medina Garcés Iván. Aud. Confesional Controversias del Orden Familiar 1 Audiencia. Núm. Exp. 328/2024.
Galván Muñoz Nallely vs. González Salceda Prieto Alberto. Aud. Ps. Especial Familiar. 1 Aud. en Incidente. Núm. Exp. 1150/2019 Inc. de Cobro de Pensiones Caídas.
Hernández Rubio Héctor su Sucesión. Aud. 790 Sucesorio Familiar. 1 Audiencia. Núm. Exp. 1050/2024.
Trevino Ochoa José Lamberto Porfirio. Sucesorio Familiar. 1 Aud. en Incidente. Núm. Exp. 1854/2021 Inc. de Oposición a la Rendición de Ctas. del Albaceazgo.
Valencia Mejía Jovita vs. Lucas Homobono Mauricio. Audi Testim. Controversias del Orden Familiar 1 Audiencia. Núm. Exp. 718/2024.

LA SECRETARIA DE ACUERDOS
LIC. MARISOL ORTIZ RODRÍGUEZ

SOLO CONSULTA
SOLO CONSULTA
SOLO CONSULTA

CUADRAGÉSIMO PRIMERO DE LO FAMILIAR

SECRETARÍA "A"
ACUERDOS DEL 16 DE OCTUBRE DEL 2024
SIN PUBLICACIÓN
ACUERDOS DEL 15 DE OCTUBRE DEL 2024 NO PUBLICADOS

An Yi y Shang Yun. Juris. Voluntaria Familiar 1 Acdo. Núm. Exp. 679/2018.

Anaya Bello Héctor Eduardo vs. García González Juana Alejandra. Especial Familiar 1 Acdo. Núm. Exp. 947/2023.

Anaya Bello Héctor Eduardo vs. García González Juana Alejandra. Especial Familiar 2 Acdos. Núm. Exp. 947/2023 Tomo II del Inc. de Guarda y Custodia.

Angulo Ruíz Monico su Sucesión. Sucesorio Familiar 1 Acdo. Núm. Exp. 1673/2023.

Barrio García Agustín su Sucesión. Sucesorio Familiar 1 Acdo. Núm. Exp. 989/2022.

Benítez España Obdulia su Sucesión. Sucesorio Familiar 1 Acdo. Núm. Exp. 1893/2023.

Bueno Cortés Silvia vs. Ordiano Ramírez Eleuterio. Controversias del Orden Familiar 1 Acdo. Núm. Exp. 293/2020 Tomo II.

Cabañas Díaz Ixhel vs. Muñiz Peña Samuel Alejandro. Controversias del Orden Familiar 1 Acdo. en Incidente. Núm. Exp. 983/2018 Inc. de Pago de Pensiones Retroactivas.

Gutiérrez Cruz Daniel vs. Chávez Peña Karen Andrea. Especial Familiar 1 Acdo. en Amparo. Núm. Exp. 745/2022 Amparo D. C. 523/2024.

Maya Hernández Gustavo vs. Olvera Rangel María de Los Ángeles. Controversias del Orden Familiar 1 Acdo. Núm. Exp. 822/2023 Tomo Vii.

Méndez Guerra Ana Laura vs. Eudoxio Gutiérrez Escudero. Ord. Civil Familiar 1 Acdo. en Expedientillo. Núm. Exp. 881/2009 Expdllo.

Peña Rodríguez Amira Mildred vs. García García Jonathan Iván. Especial Familiar 1 Acdo. en Incidente. Núm. Exp. 1203/2020 Inc. de Régimen de Visitas y Convivencias y Alimentos.

Ruíz Cruz Manuel y Victoria Miranda Ocañaz su Sucesión. Sucesorio Familiar 1 Acdo. Núm. Exp. 193/2016.

Trejo Medel Maura Genoveva vs. De la Cruz Roque Guillermo. Controversias del Orden Familiar 1 Acdo. Núm. Exp. 1845/2022 Tomo II.

NO PUBLICADOS

Alvarado Luna Adán vs. Cid López Juliette Tahana. Controversias del Orden Familiar No Pub de 14. 1 Acdo. Núm. Exp. 1735/2021 Tomo II.

Álvarez Corona Jesús Ángel vs. Medellín Pacheco Karla Mariel. Controversias del Orden Familiar no Publ. del 10 de Octubre. 4 Acdos. Núm. Exp. 1745/2022.

Amable Aguayo Mariana Abril vs. Juan Antonio Saldaña Argaez. Especial Familiar no Publ. del 14 de Octubre. 1 Acdo. en Incidente. Núm. Exp. 1603/2013 Inc. de Cambio Guard y Custodia.

Amable Aguayo Mariana Abril vs. Juan Antonio Saldaña Argaez. Especial Familiar del 14 de Octubre. 1 Acdo. en Incidente. Núm. Exp. 1603/2013 Inc. de Red de Pens Alim.

Amable Aguayo Mariana Abril vs. Juan Antonio Saldaña Argaez. Especial Familiar no Publ. del 14 de Octubre. 1 Acdo. en Incidente. Núm. Exp. 1603/2013 Inc. de Ampliación de Visitas y Convivencias.

Amable Aguayo Mariana Abril vs. Juan Antonio Saldaña Argaez. Especial Familiar no Publ. del 14 de Octubre. 1 Acdo. en Incidente. Núm. Exp. 1603/2013 Vía de Apremio.

Anaya Bello Héctor Eduardo vs. García González Juana Alejandra. Especial Familiar no Publ. del 10 de Octubre. 1 Acdo. Núm. Exp. 947/2023.

Anaya Bello Héctor Eduardo vs. García González Juana Alejandra. Especial Familiar no Publ. del 11 de Octubre. 1 Acdo. Núm. Exp. 947/2023 Tomo II del Inc. de Guarda y Custodia.

Bahena Patricio Sarahi vs. Saldaña Quezada Fulgencio. Controversias del Orden Familiar No Pub de 11. 1 Acdo. Núm. Exp. 1731/2023.

Barrera Hernández Ángel vs. Villanueva Barrera Josefina. Especial Familiar No Pub de 14. 1 Acdo. Núm. Exp. 153/2024.

Barrientos Caballero Claudia Anel vs. Cisneros Turcio Alberto. Controversias del Orden Familiar no Publ. del 9 de Octubre. 1 Acdo. Núm. Exp. 1213/2018.

Camacho Cabral Juana Remedios vs. Alejandro Rubio Hernández. Controversias del Orden Familiar No Pub de de 11. 1 Acdo. en Expedientillo. Núm. Exp. 2001/2014.

Cartagena Alvarado Ana María. Sucesorio Familiar no Publ. del 9 de Octubre. 3 Acdos. Núm. Exp. 995/2017.

Carvallo González Odila vs. Velázquez Valladares Javier. Controversias del Orden Familiar No Pub de 11. 2 Acdos. Núm. Exp. 989/2024.

Cedillo López Natalio su Sucesión. Sucesorio Familiar no Publ. del 10 de Octubre. 1 Acdo. en Cuadernillo. Núm. Exp. 1665/2022 Secc. Cuarta.

Contreras Paulin Mariana vs. Villagrán Valladares Miguel Alejandro. Especial Familiar No Pub de 14. 1 Acdo. Núm. Exp. 1993/2023.

Flores Caballero Sandra vs. Martínez González Víctor Hugo. Controversias del Orden Familiar No Pub de 11. 1 Acdo. en Expedientillo. Núm. Exp. 371/2019.

Ganados Serrano Lucina su Sucesión. Sucesorio Familiar No Pub de de 11. 1 Acdo. en Cuadernillo. Núm. Exp. 1487/2022 Sec Cuarta.

Guevara Lerma Teresa vs. Ortiz López Carlos Arturo. Especial Familiar No Pub de 14. 1 Acdo. en Incidente. Núm. Exp. 939/2023 Vía de Apremio.

Gutiérrez Cortés Enrique su Sucesión. Sucesorio Familiar No Pub de 14. 1 Acdo. Núm. Exp. 757/2024.

Jiménez Cruz Estela vs. Jiménez Cruz Antonio Moisés. Controversias del Orden Familiar no Publ. del 11 de Octubre. 1 Acdo. Núm. Exp. 2247/2023.

Jiménez Flores Graciela. Sucesorio Familiar No Pub de 14. 1 Acdo. en Expedientillo. Núm. Exp. 397/2022 Bis. 1.

Jiménez Vázquez Hugo vs. Castañeda Merlos María José. Controversias del Orden Familiar No Pub de 14. 2 Acdos. Núm. Exp. 531/2022.

Lazcano Martínez Yolanda su Sucesión. Sucesorio Familiar No Pub de 14. 1 Acdo. Núm. Exp. 2231/2014.

Luna Delgado María del Rosario vs. Ramírez Reys Jesús. Controversias del Orden Familiar No Pub de 14. 1 Acdo. Núm. Exp. 1219/2008.

Luna y Vega María su Sucesión. Sucesorio Familiar 1 Acdo. Núm. Exp. 873/2022.

Martínez Pérez Alitzel vs. Marcos Oviedo Gómez. Controversias del Orden Familiar No Pub de 14. 1 Acdo. en Incidente. Núm. Exp. 1793/2015 de Cambio de Régimen de Visitas y Convivencias.

Morga Estrada Anita su Suc. Sucesorio Familiar no Publ. del 14 de Octubre. 1 Acdo. en Incidente. Núm. Exp. 181/2021 Inc. de Remoción de Albacea.

Muro Acuña Francisca su Sucesión. Sucesorio Familiar no Publ. del 9 de Octubre. 1 Acdo. en Incidente. Núm. Exp. 1569/2023 Incidente.

Ochoa Cano María de Lourdes su Sucesión. Sucesorio Familiar No Pub de 11. 1 Acdo. en Expedientillo. Núm. Exp. 1313/2023.

Olea Lozano Emma Selene vs. José Carlos Serrano Ramírez. Controversias del Orden Familiar No Pub de 11. 1 Acdo. en Expedientillo. Núm. Exp. 2371/2014.

Omaña Meraz Cristina Montserrat vs. Ríos Cárdenas Heriberto. Controversias del Orden Familiar No Pub De. 1 Acdo. Núm. Exp. 1153/2022.

Orozco Anaya Jéssica Patricia vs. Alejandro Iván Hinojosa González. Controversias del Orden Familiar No Pub de 11. 1 Acdo. en Incidente. Núm. Exp. 1831/2015 Inc. de Cancel. de Pensión Alimenticia.

Puebla Camacho Cándido su Sucesión. Sucesorio Familiar No Pub de 14. 1 Acdo. Núm. Exp. 207/2024.

Ramírez Vázquez Polet Nataly vs. Villanueva García Carlos Antonio. Controversias del Orden Familiar no Publ. del 14 de Octubre. 1 Acdo. Núm. Exp. 1003/2024.

Reyes Lugo Raúl vs. Molina Reyes Angélica Socorro. Especial Familiar No Pub de 14. 1 Acdo. Núm. Exp. 1529/2023.

Rodríguez Lefort Hermelinda Yolanda su Suc. Sucesorio Familiar No Pub de 10. 1 Acdo. Núm. Exp. 1813/2018.

Sánchez Mejía María Elena. Sucesorio Familiar No Pub de 14. 1 Acdo. Núm. Exp. 97/2021.

Sánchez Pérez Joselin Pamela vs. Nájera Salazar Ricardo. Controversias del Orden Familiar no Publ. del 9 de Octubre. 1 Acdo. Núm. Exp. 711/2024.

Trejo Medel Maura Genoveva vs. De la Cruz Roque Guillermo. Controversias del Orden Familiar No Pub de 11. 1 Acdo. Núm. Exp. 1845/2022 Tomo II.

Valverde Díaz Yadira Icis vs. Eduardo Daniel Hernández Uribe. Controversias del Orden Familiar no Publ. del 11 de Octubre. 1 Acdo. en Incidente. Núm. Exp. 941/2016 de Reduc. de Pago de Alimentos.

Villafrnco García Ivonne vs. Ricardo Rafael Rosas Bonilla. Controversias del Orden Familiar No Pub de 11. 1 Acdo. en Expedientillo. Núm. Exp. 1007/2017.

De Jerónimo Martínez Nancy. Sucesorio Familiar No Pub de 14. 2 Acdos. Núm. Exp. 289/2024.

AUDIENCIA

SOLO CONSULTA
SOLO CONSULTA
SOLO CONSULTA

López Barrientos Melissa vs. Luna Salazar Ricardo Jair. Controversias del Orden Familiar 1 Audiencia. Núm. Exp. 391/2024.
Morales González Anastasio vs. Espinosa Pérez María de Jesús. Aud. 282 Pasa a Sent Especial Familiar. 1 Audiencia. Núm. Exp. 527/2024.
Valdés y Morales Herminia Fe. Int. 1 Audiencia. Núm. Exp. 639/2011.

SENTENCIAS DEFINITIVAS DEL 15 DE OCTUBRE DEL 2024 NO PUBLICADOS

Matías Negron Alexia Isabel vs. Martínez Jiménez Daniel. Controversias del Orden Familiar 1 Núm. Exp. 1415/2023
Rodríguez y Cordero Máxima Rosa su Sucesión. Sucesorio Familiar 1 Sent. Def. en Cuadernillo. Núm. Exp. 1699/2022 Cuarta Seccion

SENTENCIAS INTERLOCUTORIAS NO PUBLICADOS

Lindsay Cepeda David Alejandro vs. López Medina Denni Mahetzi. Controversias del Orden Familiar 1 Núm. Exp. 2059/2023

LA SECRETARIA DE ACUERDOS
LIC. SOCORRO DEL MONTE DÍAZ

SECRETARÍA "B"

ACUERDOS DEL 16 DE OCTUBRE DEL 2024
SIN PUBLICACIÓN

ACUERDOS DEL 15 DE OCTUBRE DEL 2024 NO PUBLICADOS

Aguilar Rosas Luis Rodrigo vs. Velázquez Pastrana Fabiola. Especial Familiar 1 Acdo. en Incidente. Núm. Exp. 1904/2023 Inc. de Guarda y Custodia y Pensión Alimenticia.
Allende González María Leonor vs. Cañadas López Joaquín. Controversias del Orden Familiar 2 Acdos. Núm. Exp. 550/2024.
Arredondo Sarabia Gabriela vs. López Baraja Noé. Controversias del Orden Familiar 1 Acdo. en Incidente. Núm. Exp. 16/2020 Inc. Cump. Parcial de Pensión Alimenticia Provisional.
Aviña Ramírez Elsa Alejandra vs. Rodríguez León Ignacio. Controversias del Orden Familiar 1 Acdo. Núm. Exp. 724/2023.
Benites Cruz Refugio del Carmen su Sucesión. Sucesorio Familiar 1 Acdo. Núm. Exp. 140/2024.
Benítez García Eduardo vs. Morales Murillo Alicia Izeth. Especial Familiar 1 Acdo. Núm. Exp. 2006/2015.
Cajas Mendoza Antonio vs. Amelia Judith Padilla Zamudio. Especial Familiar 1 Acdo. en Incidente. Núm. Exp. 2188/2015 Inc. de Ejec. de Sent.
Castillo Saucedo Rafael su Sucesión. Sucesorio Familiar 1 Acdo. Núm. Exp. 944/2022.
Corona García Katya Ivonne vs. Vargas Santiago David. Especial Familiar 2 Acdos. Núm. Exp. 218/2024.
Cotero Altamirano Olga Estela vs. Olga Estela. Sucesorio Familiar 1 Acdo. en Expedientillo. Núm. Exp. 306/2018 Expedientillo.
Cuenca Castellanos Yanet Alen. Controversias del Orden Familiar 2 Acdos. Núm. Exp. 928/2022.
Domínguez Espinosa de Los Monteros Carlos su Sucesión. Sucesorio Familiar 1 Acdo. Núm. Exp. 1288/2023.
Enríquez Rodríguez Mayte Sarahi vs. Cruz López Manuel Alejandro. Especial Familiar 1 Acdo. Núm. Exp. 1854/2022.
Escamilla Méndez Nora Angélica vs. Domínguez Pérez Héctor Manuel. Especial Familiar 1 Acdo. Núm. Exp. 972/2023.
Espin Quirino Miriam vs. Espin Ordaz Bernardino Armando. Controversias del Orden Familiar 1 Acdo. Núm. Exp. 1304/2021.
Espinoza Martínez Julio su Sucesión. Sucesorio Familiar 1 Acdo. Núm. Exp. 1880/2023.
Figueroa Huerta Luis Antonio su Sucesión. Sucesorio Familiar 1 Acdo. Núm. Exp. 2046/2021.
Flores Romo Alejandra vs. Javier Valdez Rodríguez. Especial Familiar 1 Acdo. Núm. Exp. 1642/2012.
Fuentes Torres Alicia su Sucesión. Juris. Voluntaria Familiar 1 Acdo. Núm. Exp. 454/2024.
Gálvez Gómez Enrique su Sucesión. Sucesorio Familiar 1 Acdo. Núm. Exp. 1180/2022.
García Nieto Tita su Sucesión. Sucesorio Familiar 1 Acdo. en Cuadernillo. Núm. Exp. 2238/2023 Secc. Cuarta.
Garibay González Laura Érika vs. Armando Ortega García. Controversias del Orden Familiar 2 Acdos. Núm. Exp. 2268/2016.
Garibay González Laura Érika vs. Armando Ortega García. Controversias del Orden Familiar 1 Acdo. en Incidente. Núm. Exp. 2268/2016 Inc. de Modif. de Convenio.
Gómez y Martínez Salvador vs. Gómez y Martínez Salvador. Sucesorio Familiar 1 Acdo. Núm. Exp. 602/2018 Secc. Tercera.
González Guerrero Agustín vs. Huerta Álvarez Vivian Carmina. Controversias del Orden Familiar 1 Acdo. en Amparo. Núm. Exp. 1812/2017 Amparo 1344/2023.
González Guerrero Agustín vs. Huerta Álvarez Vivin Carmina. Controversias del Orden Familiar 1 Acdo. en Otros. Núm. Exp. 1812/2017 Tomo III.
González Valencia Pamela Lizbeth vs. Hugo Alexis Espinosa Jiménez. Controversias del Orden Familiar 1 Acdo. en Incidente. Núm. Exp. 1514/2016 Inc. de Cancelación.
González Velázquez Santiago su Sucesión. Sucesorio Familiar 1 Acdo. Núm. Exp. 2028/2023.
Guevara Vázquez Olga María vs. Castrejón Estrada Manuel Ernesto. Controversias del Orden Familiar 1 Acdo. Núm. Exp. 1574/2023.
Hernández Reyes Luz María vs. Mercado Sánchez Luis Enrique su Sucesión. Ord. Civil Familiar 1 Acdo. Núm. Exp. 975/2023.
Islas Abreu Alma Rosa su Suc. Sucesorio Familiar 1 Acdo. Núm. Exp. 1154/2018.
Jiménez Abarca Cristina vs. Fuentes Sosa Gilberto. Controversias del Orden Familiar 1 Acdo. en Incidente. Núm. Exp. 94/2020 Inc. de Pensiones Vencid e Increment No Cubiertos.
López Mendiola Elvira vs. Ángel Eduardo Hernández Corona. Controversias del Orden Familiar 1 Acdo. Núm. Exp. 1090/2009.
López Ordaz Fermín Alberto y Miriam Sosa López. Div. Incausado 1 Acdo. Núm. Exp. 1730/2008.
Magaña Aviña Silvia Aída su Sucesión. Int. 1 Acdo. Núm. Exp. 772/2010.
Manríquez Guadarrama Martín Esteban su Suc. Sucesorio Familiar 1 Acdo. Núm. Exp. 1572/2019.
Martínez Cruz Rafaela su Suc. Sucesorio Familiar 1 Acdo. Núm. Exp. 1380/2018.
Medina Zapata Eva Margarita su Sucesión. Sucesorio Familiar 1 Acdo. Núm. Exp. 874/2023.
Mendoza Resa Sandra Luz vs. Muñoz Mendoza Wendy Aurora. Controversias del Orden Familiar 1 Acdo. Núm. Exp. 328/2024.
Mondragón Sánchez Daniel vs. Hernández Pérez Ana Karen. Especial Familiar 1 Acdo. Núm. Exp. 756/2024.
Navarrete Ceballos Daniela Athziri vs. Venancio Guevara Francisco. Controversias del Orden Familiar 1 Acdo. Núm. Exp. 2150/2022.
Negrete Cruz Luis vs. Guiulielma Anahi Negrete Garci y Guillermo Carlos Negrete. Ord. Civil Familiar 1 Acdo. Núm. Exp. 648/2020.
Ortiz Jiménez Rosa María su Sucesión. Sucesorio Familiar 1 Acdo. Núm. Exp. 566/2024.
Palma Hernández Iván vs. Moreno Lozada Karla. Controversias del Orden Familiar 1 Acdo. en Incidente. Núm. Exp. 1878/2019 Inicidente de Cambio de Guardia y Custodia.
Patraca Guerra María de Lourdes vs. Fonseca Medrano Salvador. Especial Familiar 1 Acdo. Núm. Exp. 1090/2024.
Pérez Chavarría Felipe Andre vs. Pérez Mendoza Felipe de Jesús. Controversias del Orden Familiar 1 Acdo. Núm. Exp. 2190/2023.
Reyes Flores Margarita Azucena y Luis Óscar Jiménez Pérez. Especial Familiar 1 Acdo. Núm. Exp. 1392/2014.
Reyes Monge Guillermina. Juris. Voluntaria Familiar 4 Acdos. Núm. Exp. 1242/2023.
Rivas Martínez Carmen y/o Carmen Rivas Vda. de Nava. Sucesorio Familiar 1 Acdo. Núm. Exp. 522/2008.
Rodríguez Juliao Carlos Mario vs. Díaz Oropeza Francis Valentina. Especial Familiar 1 Acdo. en Incidente. Núm. Exp. 864/2023 Inc. de Guarda y Custodia Pens Alim. y Liquid de Soc Conyug.
Rojas López Laura vs. José Luis Merino García. Controversias del Orden Familiar 1 Acdo. en Incidente. Núm. Exp. 1804/2012 Inc. de Modificación de Convenio.
Romero Lecuona Esperanza Inocencia su Suc. Sucesorio Familiar 1 Acdo. en Cuadernillo. Núm. Exp. 1130/2018 Secc. Cuarta.
Romero Ortega Viridiana vs. Flores Paredes Bryan Isaac. Controversias del Orden Familiar 1 Acdo. Núm. Exp. 528/2024.
Sánchez Carrera Sandra Magdalena vs. Gaspar García Óscar. Especial Familiar 1 Acdo. Núm. Exp. 486/2023.
Sánchez Stelzer Karla vs. Peña Ruíz José Lázaro. Especial Familiar 1 Acdo. en Incidente. Núm. Exp. 296/2020 Inc. de Compensación.
Sandoval Márquez Heidi Ana Luz vs. Moncada Téllez José Arturo. Especial Familiar 1 Acdo. Núm. Exp. 230/2024.
Sandoval de la Torre Carlos. Sucesorio Familiar 1 Acdo. en Incidente. Núm. Exp. 1138/2015 Inc. Der Objección a Rendición de Cuantas del 31 Ene 2023 Al 31 Ene 2024.
Téllez García Esperanza vs. Moreno Téllez Hipólito. Controversias del Orden Familiar 1 Acdo. Núm. Exp. 1872/2015.
Unda Martínez Sandra Lizbeth vs. Gómez Monroy Álvaro. Controversias del Orden Familiar 1 Acdo. Núm. Exp. 46/2024.

SOLO CONSULTA
SOLO CONSULTA
SOLO CONSULTA

Valdez García Rubí Adriana vs. Vázquez Cruz José Luis. Controversias del Orden Familiar 1 Acdo. en Incidente. Núm. Exp. 1284/2022 Inc. D Epensiones Vencidas y No Pagadas.
Villalvazo Serrano Luis su Sucesión vs. Luis su Sucesión. Sucesorio Familiar 2 Acdos. en Otros. Núm. Exp. 134/2015 Secc. Cuarta.
Villalvazo Serrano Luis su Sucesión. Sucesorio Familiar 1 Acdo. Núm. Exp. 134/2015.
Zavala García Paloma Yareny vs. Esquivel Jiménez Emmanuel Yael. Controversias del Orden Familiar 1 Acdo. Núm. Exp. 332/2021.
NO PUBLICADOS
Aguilar González Berta María Guadalupe su Sucesión. Sucesorio Familiar no Publ. del 14 de Octubre. 1 Acdo. Núm. Exp. 644/2024.
Carrillo Estrada Jéssica Vanessa vs. Zárate Zacarías Jair Irving. Controversias del Orden Familiar no Publ. del 14 de Octubre. 1 Acdo. Núm. Exp. 616/2024.
Casas Moreno Jesús su Sucesión. Sucesorio Familiar 1 Acdo. Núm. Exp. 2164/2023.
Castillo Monroy Jesús Joaquín vs. Cuéllar Uribe Patricia. Especial Familiar 1 Acdo. Núm. Exp. 1780/2022.
Conde Ortiz Mónica Paloma vs. Rafael Blanco Vargas. Especial Familiar no Publ. del 14 de Octubre. 1 Acdo. en Expedientillo. Núm. Exp. 926/2016.
Delgado Buenrostro Cristina. Juris. Voluntaria Familiar no Publ. del 14 de Octubre. 1 Acdo. Núm. Exp. 1442/2021.
Félix Manzano Flores su Sucesión. Sucesorio Familiar no Publ. del 14 de Octubre. 1 Acdo. Núm. Exp. 862/2021.
Hernández Galarza Isabel vs. Jorge Linares Clara. Controversias del Orden Familiar no Publ. del 14 de Octubre. 1 Acdo. Núm. Exp. 2/2016.
Juárez Ocampo Gabriela Yunuen vs. Trejo Mendoza Israel. Controversias del Orden Familiar 1 Acdo. Núm. Exp. 276/2021 Tomo II.
Juárez Pérez Yuridia Ivette vs. Esqueda Negrete Marco Vinicio. Controversias del Orden Familiar No Pub de 14. 1 Acdo. Núm. Exp. 70/2024.
Mora Cantoral María Angélica su Suc. Sucesorio Familiar 1 Acdo. Núm. Exp. 2076/2019.
Núñez González José Ángel vs. Leticia Rufina Flores Jiménez. Especial Familiar no Publ. del 14 de Octubre. 1 Acdo. en Incidente. Núm. Exp. 112/2021 Incid de Consecuencias Inherent a la Disol del Vinculo Matrimonial.
Ortiz Naranjo Felipa su Sucesión. Sucesorio Familiar 1 Acdo. Núm. Exp. 1754/2023.
Solís Hernández Eduwigis. Sucesorio Familiar 1 Acdo. Núm. Exp. 1234/2009.
AUDIENCIA
Hernández Castro Esther Lorelei vs. Villegas Suárez Alan Geovanny. Ord. Civil Familiar. 1 Audiencia. Núm. Exp. 1398/2023.
Ramírez Aceves María Dolores vs. Rosales Suárez José Joaquín. Aud. 282 Difiere Especial Familiar. 1 Audiencia. Núm. Exp. 1774/2023.
Ríos Vargas Silvia Jasmín vs. Chavero Flores Samuel. Controversias del Orden Familiar 1 Audiencia. Núm. Exp. 1746/2023.

SENTENCIAS DEFINITIVAS DEL 15 DE OCTUBRE DEL 2024 NO PUBLICADOS

Castillo Díaz Ma Teresa de Jesús vs. Del Ángel Rivera Wivaldo. Especial Familiar 1 Núm. Exp. 892/2024
González Villalba Esteban Eduardo su Sucesión. Sucesorio Familiar 1 Sent. Def. en Cuadernillo. Núm. Exp. 1722/2008 Sec Cuarta
Santiago de la Cruz Israel vs. Pérez Balbuena Leidy Ana. Especial Familiar 1 Núm. Exp. 1510/2023

SENTENCIAS INTERLOCUTORIAS NO PUBLICADOS

Aguayo Pérez Evelin Cinthia vs. José Luis Rodríguez González. Controversias del Orden Familiar 1 Sent. Inter. en Incidente. Núm. Exp. 2130/2013 Inc. de Liquidación de Pensiones Venciadas No Pagadas

LA SECRETARIA DE ACUERDOS
LIC. GABRIELA HARO DOMÍNGUEZ

CUADRAGÉSIMO SEGUNDO DE LO FAMILIAR

SECRETARÍA "A"
ACUERDOS DEL 16 DE OCTUBRE DEL 2024
SIN PUBLICACIÓN

ACUERDOS DEL 15 DE OCTUBRE DEL 2024 NO PUBLICADOS

Álvarez Carmona Anel vs. Acosta Martínez Reyes. Controversias del Orden Familiar 1 Acdo. Núm. Exp. 1101/2023.
Aranda Rodríguez Efraín su Sucesión. Sucesorio Familiar 1 Acdo. Núm. Exp. 445/2023.
Arreola Gómez Norma Isela vs. Vázquez Ramírez Fernando. Controversias del Orden Familiar 1 Acdo. Núm. Exp. 1801/2016 Principal.
Barrera Sandoval María Yéssica vs. García González Iván. Controversias del Orden Familiar 1 Acdo. Núm. Exp. 267/2016.
Basurto Pérez Raúl. Sucesorio Familiar 2 Acdos. Núm. Exp. 2249/2013.
Bautista García Marco Antonio vs. Galicia Valtierra Eva Rosa. Especial Familiar 1 Acdo. Núm. Exp. 783/2024.
Bautista Quintana Viridiana vs. Ramos Molina Ulises. Controversias del Orden Familiar 1 Acdo. en Amparo. Núm. Exp. 41/2022 Amparo 75/2023.
Cervantes Jaime Dulce Gabriela vs. Rojo Trejo Leonardo. Controversias del Orden Familiar 1 Acdo. Núm. Exp. 2069/2017.
Chávez Pérez Yadira Belén vs. Aguas Torres Carlos. Controversias del Orden Familiar 1 Acdo. Núm. Exp. 1557/2023.
Chávez Villegas Laura Daniela vs. González Murillo Omar. Controversias del Orden Familiar 1 Acdo. Núm. Exp. 1851/2014.
Cobaxin Palacios Rosalba vs. Galicia García Daniel. Especial Familiar 1 Acdo. Núm. Exp. 907/2024.
Coporo Ramírez Inocente, su Sucesión. Sucesorio Familiar 1 Acdo. Núm. Exp. 1473/2018.
Cortés Xoxocotla José Manuel vs. Soria Orozco Diana. Especial Familiar Auto. 1 Acdo. en Incidente. Núm. Exp. 1665/2023 Inc. de Pensión Alimenticia.
Cruz Silva Érika Paola vs. Pérez Olivares Yonatan Josué. Especial Familiar 1 Acdo. Núm. Exp. 801/2015.
Dergal Márquez Lauro José su Sucesión. Sucesorio Familiar 1 Acdo. Núm. Exp. 1933/2021.
Dergal Márquez Lauro José su Sucesión. Sucesorio Familiar 1 Acdo. en Incidente. Núm. Exp. 1933/2021 Incidente de Entrega de Pos. de Bienes a la Albacea.
Escalona Hugarte Paulette Aydee vs. Valdez Gómez Ezequiel. Controversias del Orden Familiar 1 Acdo. Núm. Exp. 873/2019.
Facio Zúñiga Consuel, su Sucesión. Sucesorio Familiar 1 Acdo. Núm. Exp. 89/2020.
Flores Hernández Martha Alicia vs. Morales Rodríguez Jesús. Controversias del Orden Familiar 1 Acdo. en Incidente. Núm. Exp. 175/2011 Inc. de Reduc. de Pensión Alimenticia.
Fuentes Romero Celia su Sucesión. Sucesorio Familiar 3 Acdos. Núm. Exp. 1057/2024.
García Balderas Francisco Natan vs. Huesca Fernández Cristina. Especial Familiar 1 Acdo. en Incidente. Núm. Exp. 1079/2023 Inc. de Pago de Alimentos.
García Manzanedo Carlos. Sucesorio Familiar 1 Acdo. en Expedientillo. Núm. Exp. 1805/2013.
García Hernández Ana María, su Sucesión. Sucesorio Familiar 1 Acdo. en Otros. Núm. Exp. 401/2017 Secc. Segunda.
Garmendia Gómez Teresa vs. Almeida Chávez Óscar Juvenal. Controversias del Orden Familiar 1 Acdo. en Incidente. Núm. Exp. 1107/2015 Ejecc. de Sent. Pago de Pensión Alimenticia.
Gómez Ballesteros Paulina vs. De la Sierra Chávez José Manuel. Especial Familiar Entrega de Billetes. 1 Acdo. Núm. Exp. 245/2019 Consignaciones.
Gómez Reyes Gregorio. Sucesorio Familiar 1 Acdo. Núm. Exp. 1327/2015.
González Ruíz Talhia Concepción vs. Fonseca Coronado Elías. Controversias del Orden Familiar 1 Acdo. Núm. Exp. 1283/2023.
Granados Reséndiz José de Jesús. Juris. Voluntaria Familiar 1 Acdo. Núm. Exp. 1859/2022.
Guerra Spindola David su Sucesión. Juris. Voluntaria Familiar 1 Acdo. Núm. Exp. 1131/2023.
Gómez Ballesteros Páulina vs. José Manuel de la Sierra Chávez. Especial Familiar 1 Acdo. Núm. Exp. 245/2019 Inc. de Susp. de Patria Potestad.
Jiménez Hernández Jonathan Vladimir vs. Pablo Navarrete Cinthya Yuridia. Especial Familiar 1 Acdo. en Incidente. Núm. Exp. 965/2023 de Guarda y Custodia, Régimen de Visitas y Pensión Alimenticia.
Jiménez Patraca Deryk Javier vs. Rodríguez Núñez Alejandra. Controversias del Orden Familiar 1 Acdo. Núm. Exp. 141/2024.
León Trueba Silvia vs. Gamboa Mireles Alejandro. Controversias del Orden Familiar 1 Acdo. Núm. Exp. 1877/2022 Principal.
Lira Gómez Tito su Sucesión. Sucesorio Familiar 1 Acdo. Núm. Exp. 789/2023 Secc. Cuarta.
López Cumbres Hilario su Sucesión. Sucesorio Familiar 1 Acdo. Núm. Exp. 739/2024.

SOLO CONSULTA
SOLO CONSULTA
SOLO CONSULTA

Maldonado Rangel María del Carmen su Sucesión. Sucesorio Familiar 1 Acdo. Núm. Exp. 1447/2021.
Medina Ramírez Claudia Begoña vs. Castillo Aguilar Armando Roberto. Controversias del Orden Familiar 1 Acdo. Núm. Exp. 1435/2019 Consignaciones.
Mendoza Arteaga Deyanira Crystal vs. González Ibañes José. Especial Familiar 1 Acdo. Núm. Exp. 281/2024.
Molina Plaza Ishell Anahi vs. Martínez Rodríguez David Roberto. Controversias del Orden Familiar 1 Acdo. Núm. Exp. 839/2024.
Monjaraz Pinzón Selene vs. Ortega de Los Ángeles Francisco Javier. Controversias del Orden Familiar 1 Acdo. Núm. Exp. 1189/2023.
Montes de Oca Mejía Isidro. su Sucesión. Sucesorio Familiar 1 Acdo. Núm. Exp. 1185/2017 Cuarta Sección.
Montiel Serafín Florentino su Sucesión. Sucesorio Familiar 1 Acdo. Núm. Exp. 565/2024.
Morales Castillo José Enrique su Sucesión. Sucesorio Familiar 1 Acdo. Núm. Exp. 1485/2023.
Morales Garduño José Luis su Sucesión. Sucesorio Familiar 1 Acdo. Núm. Exp. 477/2024.
Morales Villeda Susana vs. López Torres José Gabriel. Controversias del Orden Familiar 1 Acdo. Núm. Exp. 1711/2015.
Morales y Estévez Rolando, su Sucesión. Sucesorio Familiar 1 Acdo. Núm. Exp. 273/2020.
Mucio Lucía Cynthia vs. Abraham de la Cruz Leyva. Controversias del Orden Familiar 2 Acdos. en Expedientillo. Núm. Exp. 875/2020.
Muñoz Morales José Fernando Isaac vs. Aguilera Cortés Karla Elizabeth. Especial Familiar 2 Acdos. en Incidente. Núm. Exp. 1115/2021 Inc. de Cambio de Guarda y Custodia.
Nancy Mariscal Cid vs. García Pérez Lugo Eduardo. Controversias del Orden Familiar 1 Acdo. Núm. Exp. 519/2020 Inc. de Modificación de Guarda y Custodia.
Noriega Mejía Carlos su Sucesión. Sucesorio Familiar 1 Acdo. Núm. Exp. 1403/2021 Secc. Cuarta.
Ochoa Martínez María de Los Ángeles vs. Castellanos Ávila David. Especial Familiar 2 Acdos. Núm. Exp. 655/2016.
Ojeda Gutiérrez Jesús Salvador su Sucesión. Sucesorio Familiar 1 Acdo. Núm. Exp. 1211/2022.
Pérez Reyes Bernardita Olivia vs. Hernández García Eden. Especial Familiar 1 Acdo. en Incidente. Núm. Exp. 2105/2023 Alimentos.
Pérez Rodríguez Érika vs. Estrada Cruz Rogelio. Controversias del Orden Familiar 1 Acdo. Núm. Exp. 1983/2023.
Ramos Navarrete Rogelio, su Sucesión. Sucesorio Familiar 1 Acdo. Núm. Exp. 909/2018.
Raya Ramírez Estefania vs. Alanís López Iván Edith. Controversias del Orden Familiar 1 Acdo. Núm. Exp. 61/2021 Tomo II.
Rodríguez Vázquez Cinthya Concepción vs. Fregoso Álvarez Daniel Martín. Controversias del Orden Familiar 1 Acdo. Núm. Exp. 533/2024.
Rodríguez Portillo Jazmín Montserrat vs. Vázquez Zendejas Ernesto Izcoatl. Controversias del Orden Familiar 1 Acdo. en Incidente. Núm. Exp. 251/2019 Inc. de Modificación de Ocnvenio.
Ruíz Alcántara María Elena su Sucesión. Sucesorio Familiar 1 Acdo. Núm. Exp. 1287/2021.
Saavedra de la Riva Diana vs. García Ramírez José Miguel. Controversias del Orden Familiar 1 Acdo. Núm. Exp. 743/2021.
Salcedo Ríos Eduardo. Sucesorio Familiar 1 Acdo. Núm. Exp. 447/2011 Secc. Segunda.
Sanson Vera Isis Ruby vs. Luis Alberto Rodríguez Olvera. Especial Familiar 1 Acdo. Núm. Exp. 731/2021.
Soto Cepeda Claudia Elena vs. Siebert Ruanova Friedrich Hermann. Especial Familiar 2 Acdos. en Incidente. Núm. Exp. 1939/2022 Pago de Pensión Alimenticia Provisional y Fijación de Definitiva.
Suárez Cortés Alejandro su Sucesión. Sucesorio Familiar 1 Acdo. Núm. Exp. 927/2024.
Sánchez Ruíz Rafael, su Sucesión. Sucesorio Familiar 3 Acdos. Núm. Exp. 531/2018.
Tinoco Cortés Miguel Ángel vs. Martínez Velázquez Ariadna Belén. Especial Familiar 1 Acdo. Núm. Exp. 847/2024.
Tulteca Guerrero Jesús, su Sicesión. Sucesorio Familiar 2 Acdos. en Incidente. Núm. Exp. 219/2021 Remoción de Albacea.
Urrutia Fernández Cristóbal vs. Sánchez Mandujano Adriana. Especial Familiar 1 Acdo. Núm. Exp. 1527/2016.
Vargas Torres Elvia su Sucesión. Sucesorio Familiar 1 Acdo. Núm. Exp. 981/2023.
Vázquez Juárez Evaristo, su Sucesión. Sucesorio Familiar 1 Acdo. Núm. Exp. 725/2020.
Vázquez Romero José Luis su Sucesión. Sucesorio Familiar 1 Acdo. Núm. Exp. 781/2022.
Verdugo Pérez Lourdes vs. López López Jorge Fernando. Controversias del Orden Familiar 1 Acdo. Núm. Exp. 637/2023.
Zárate Mora Rosa Isela vs. Ernesto Sánchez Gómez. Controversias del Orden Familiar 2 Acdos. Núm. Exp. 671/2011 Tomo II.
De la Torre y Alcalde María Guillermina Yolanda su Sucesión. Sucesorio Familiar 1 Acdo. en Otros. Núm. Exp. 1735/2022 Secc. II.

NO PUBLICADOS

Martínez López Nancy Guadalupe vs. González Ramos Germán. Controversias del Orden Familiar 1 Acdo. Núm. Exp. 1105/2024.
Morales Béjar María Guadalupe Martha, su Sucesión. Sucesorio Familiar 1 Acdo. Núm. Exp. 1067/2016.
Vargas Elías Julia. Sucesorio Familiar Auto. 1 Acdo. en Incidente. Núm. Exp. 843/2013 Inc. de Oposición a la Cuenta Anual de Administración del Albaceazgo del Ejercicio 2023.
Vázquez Priego César Antonio su Sucesión. Sucesorio Familiar Auto. 1 Acdo. Núm. Exp. 467/2023.

AUDIENCIA

Álvarez Cruz José de la Cruz y Padilla Mancera Josefina Aída vs. Villalba Carreón Miguel Ángel. Controversias del Orden Familiar 1 Audiencia. Núm. Exp. 882/2024.
Flores Martínez Xóchitl del Rocío vs. Muñoz Pérez Álvaro. 272 B Medio Convn. Especial Familiar. 1 Audiencia. Núm. Exp. 1525/2023.
Galán Pages Hilda, su Sucesión. Sucesorio Familiar. 1 Audiencia. Núm. Exp. 1363/2018.
Vázquez Velázquez Dulce María vs. Hernández Corona Carlos Octavio. Aud. de Ley Se Difiere Controversias del Orden Familiar 1 Aud. en Incidente. Núm. Exp. 1499/2012 Inc. de Nul. de Actuaciones Pordefecto en la Notif. de Fecha 25 de Mayo del 2024.

SENTENCIAS DEFINITIVAS DEL 15 DE OCTUBRE DEL 2024 NO PUBLICADOS

Bocanegra López María Laura de Jesús Yramirez Barrios Víctor. Especial Familiar Sent. Def. 1 Núm. Exp. 605/2015

SENTENCIAS INTERLOCUTORIAS NO PUBLICADOS

Gallo Aguilar José. Sucesorio Familiar Sent. Interl. 1 Núm. Exp. 395/2024

EL SECRETARIO DE ACUERDOS
LIC. OMAR CARDOZA MARTÍNEZ

SECRETARÍA "B"

ACUERDOS DEL 16 DE OCTUBRE DEL 2024
SIN PUBLICACIÓN

ACUERDOS DEL 15 DE OCTUBRE DEL 2024 NO PUBLICADOS

Adame López Portillo Leslie Karina vs. Ramírez Prado Marco Antonio. Controversias del Orden Familiar 1 Acdo. Núm. Exp. 742/2024.
Arenas de la Rosa Ana vs. Lezama Cruz Víctor Adrián. Controversias del Orden Familiar 1 Acdo. Núm. Exp. 1292/2023.
Arias Orta Verónica Alicia vs. Bautista Medina Jorge Luis. Controversias del Orden Familiar Acuerdo. 1 Acdo. Núm. Exp. 1702/2023.
Arteaga Vargas Enrique su Sucesión. Sucesorio Familiar 1 Acdo. Núm. Exp. 1474/2023.
Cabrera Medina Álvaro Gustavo vs. Hernández Rodríguez Yoccelin Alejandra. Controversias del Orden Familiar 1 Acdo. Núm. Exp. 144/2023.
Cáceres Pérez Elena Edith vs. Martínez López Óscar David. Especial Familiar 2 Acdos. Núm. Exp. 1488/2018 Tomo V.
Carbajar Jaramillo Nancy Jaquelín vs. Contreras Sierra Héctor Hugo. Controversias del Orden Familiar 1 Acdo. Núm. Exp. 2048/2018 Tomo II.
Casas Giaccardi Anais Montserrat vs. Furlong Silva Alejandro. Especial Familiar 1 Acdo. Núm. Exp. 2028/2023.
Celis Ramos Sonia vs. Martínez Cruz Luciano. Controversias del Orden Familiar 1 Acdo. Núm. Exp. 1144/2017.
Chávez Mejía Gerardo Damián vs. Jiménez Lumbreras Miriam Leticia. Controversias del Orden Familiar 1 Acdo. Núm. Exp. 2148/2023.
Cuapio Mendieta Fredy su Sucesión. Sucesorio Familiar 1 Acdo. Núm. Exp. 1004/2023.
Delgadillo Ocampo Ricardo Guadalupe vs. Hervet Torres Ma. Guadalupe. Ord. Civil Familiar 1 Acdo. en Incidente. Núm. Exp. 1554/2011 Inc. para Regular Las Convivencias Inherentes a la Disol. del Matrimonio.
Díaz Contreras Piedras Carlos Manuel vs. Hernández López Adriana. Especial Familiar 1 Acdo. Núm. Exp. 421/2014 Inc. de Cambio de Guarda y Custodia y Alimentos.

SOLO CONSULTA
SOLO CONSULTA
SOLO CONSULTA

Díaz Contreras Piedras Carlos Manuel vs. Hernández López Adriana. Especial Familiar 1 Acdo. en Incidente. Núm. Exp. 421/2014 Inc. de Fijación.

Estela Ramírez Alethia vs. Pech Caamal Jorge Alberto. Exh. Familiar 2 Acdos. en Exhorto. Núm. Exp. 90/2024.

Ferreira López Karla Berenice vs. Rivero Ochoa Fernando. Controversias del Orden Familiar 1 Acdo. Núm. Exp. 1826/2023.

Flores Nava María de Jesús su Sucesión. Sucesorio Familiar 1 Acdo. Núm. Exp. 2020/2021.

Galicia Campos Javier, su Sucesión. Sucesorio Familiar 1 Acdo. Núm. Exp. 1898/2017.

García Venegas Álvaro, su Sucesión. Sucesorio Familiar 1 Acdo. Núm. Exp. 670/2021 Tercera Sección.

García Venegas Álvaro, su Sucesión. Sucesorio Familiar 1 Acdo. Núm. Exp. 670/2021 Secc. Segunda.

Gómez Flores Nancy Yazmín vs. García Piñon Omar Arturo. Controversias del Orden Familiar 2 Acdos. Núm. Exp. 1462/2021.

Guerra Velasco Pilar vs. Álvarez Pacheco Christopher Hans. Controversias del Orden Familiar 2 Acdos. Núm. Exp. 656/2024.

Guerrero Feliciano Irma Jazmín vs. Pichardo Martínez Jorge. Controversias del Orden Familiar 1 Acdo. Núm. Exp. 696/2024.

Islas García Luz. Sucesorio Familiar 1 Acdo. Núm. Exp. 1628/2010.

Jiménez Aceves Daniel vs. Lozano Ahedo Gabriela Pamela. Especial Familiar 1 Acdo. Núm. Exp. 1592/2023.

Jiménez Álvarez Marisol vs. Martínez Soberanes Ulises Iván. Controversias del Orden Familiar 1 Acdo. Núm. Exp. 1502/2013.

Jiménez Hernández Rafael. Sucesorio Familiar 1 Acdo. Núm. Exp. 1158/2020.

Jiménez Martha Isabel vs. Maravilla Sánchez José Aarón. Controversias del Orden Familiar 1 Acdo. Núm. Exp. 1088/2024.

Laguerenne Castillo Jorge Armando su Sucesión. Sucesorio Familiar 1 Acdo. Núm. Exp. 1144/2022.

Lemus Cortés Francisco vs. García Verea Patricia. Controversias del Orden Familiar 1 Acdo. en Incidente. Núm. Exp. 1714/2016 Inc. de Modificación de Convenio.

Lemus Sosa Cinthia Nayeli vs. Roldán Castillo José Luis. Especial Familiar 1 Acdo. en Incidente. Núm. Exp. 1532/2021 Inc. de Liquidación de Sociedad Conyugal.

López Jacobo Joel, su Sucesión. Sucesorio Familiar 1 Acdo. Núm. Exp. 1552/2019.

López Ortiz Daniel vs. Téllez Zúñiga Nalleli Guadalupe. Especial Familiar 1 Acdo. Núm. Exp. 404/2022.

Maldonado Jiménez María Guadalupe Milagros vs. Maturano Núñez Carlos Alberto. Controversias del Orden Familiar 1 Acdo. Núm. Exp. 1644/2011 Inc. de Cancel. de Pensión Alimenticia II.

Medrano Moreno Blanca Estela su Sucesión. Sucesorio Familiar 1 Acdo. Núm. Exp. 612/2022 Cuarta Sección.

Meléndez Ramírez Leslie Alyeram vs. Hurtado Vargas Víctor Salvador. Controversias del Orden Familiar 1 Acdo. Núm. Exp. 986/2016.

Mendoza Cano Víctor Daniel vs. Rodríguez Cisneros Mayra. Especial Familiar 1 Acdo. Núm. Exp. 1048/2024.

Mendoza Castillo Fernando vs. Fernández Román María Isabel. Controversias del Orden Familiar 2 Acdos. Núm. Exp. 554/2020.

Morales Flores José Antonio vs. Pacheco Moreno Kimberly Berenice. Controversias del Orden Familiar Entrega de Billete. 1 Acdo. Núm. Exp. 1652/2023.

Muñoz Sandoval Guillermo David vs. Espinoza Álvarez Ileana. Div. Incausado 1 Acdo. Núm. Exp. 28/2010.

Nava Zapiain Aurora, su Sucesión. Sucesorio Familiar 1 Acdo. Núm. Exp. 1898/2016.

Núñez Coronel María de Los Ángeles vs. Morales Enríquez Humberto Ramón. Controversias del Orden Familiar 1 Acdo. Núm. Exp. 298/2021.

Ochoa Torres Josefina su Sucesión. Sucesorio Familiar 1 Acdo. Núm. Exp. 1854/2022.

Olivares Camarillo, su Sucesión Manuel. Sucesorio Familiar 1 Acdo. Núm. Exp. 1606/2021.

Olivas Ávila Enrique Alfonso vs. Novoa Capetillo María Belem. Especial Familiar 1 Acdo. en Incidente. Núm. Exp. 190/2024 Inc. de Pensión Alimenticia.

Oliveros León Miguel Ángel vs. Aguilar Pérez Yanira. Controversias del Orden Familiar 1 Acdo. Núm. Exp. 1038/2024.

Olvera Galindo Lucía su Sucesión. Sucesorio Familiar 1 Acdo. Núm. Exp. 990/2023.

Páez Zamora Araceli vs. Coquis Rosas Miguel Ángel. Especial Familiar 1 Acdo. Núm. Exp. 1064/2015 Consignaciones.

Palacios Sánchez Gertrudis Palacios vs. Cruz Hernández Cristopher Jonathan. Controversias del Orden Familiar 1 Acdo. Núm. Exp. 2008/2023.

Pelcastre Ramírez María del Refugio, su Sucesión. Sucesorio Familiar 1 Acdo. en Incidente. Núm. Exp. 382/2017 Inc. de Oposición a la Rendición de Cuentas, Promov. por María Luisa López Pelcastre.

Plaza Mendoza Karina vs. Cortés Rodríguez Ricardo. Controversias del Orden Familiar 1 Acdo. Núm. Exp. 800/2023.

Popoca Katsurada Violeta Minae vs. Mota Bravo Alan Gabriel. Controversias del Orden Familiar 1 Acdo. en Incidente. Núm. Exp. 1248/2019 Inc. de Cambio de Guardia y Custodia y Pago de Pensión Alimenticia.

Ramírez Centeno Jésica Verónica vs. Sánchez Manzanita José Antonio. Especial Familiar 1 Acdo. Núm. Exp. 792/2024.

Ramírez Pérez Laura Margarita vs. Morales Urbina Luis Misael. Controversias del Orden Familiar 2 Acdos. Núm. Exp. 1968/2023.

Ramos Díaz Fernando vs. Rivera Hernández Montserrat. Controversias del Orden Familiar 1 Acdo. Núm. Exp. 1850/2023.

Ramírez Trejo Cyntia vs. Hernández Quintero Luis. Especial Familiar 1 Acdo. en Incidente. Núm. Exp. 966/2017 Inc. de Modificación de Convenio.

Rivero Montes Ricardo Alfonso vs. Vega Jiménez María de Los Ángeles Fabiola. Especial Familiar 1 Acdo. Núm. Exp. 430/2024.

Rodríguez Alquicira Jacinto. Int. 1 Acdo. Núm. Exp. 1630/2011.

Rodríguez Corona Elizabeth vs. Álvarez Hernández César Netzacuri. Especial Familiar 1 Acdo. Núm. Exp. 732/2022.

Rodríguez Meneses José Sebastián Fernando, su Sucesión. Sucesorio Familiar 1 Acdo. Núm. Exp. 12/2021.

Rodríguez Sánchez Felipe vs. Martínez Lugo Nora María. Especial Familiar 1 Acdo. Núm. Exp. 1322/2017.

Romero Bautista Víctor Manuel vs. Vidal Valdés Mónica. Controversias del Orden Familiar 1 Acdo. Núm. Exp. 1722/2022.

Romero Peláez Ramona, su Sucesión. Sucesorio Familiar 7 Acdos. Núm. Exp. 60/2016.

Ruíz Mosqueda Efrén su Sucesión. Sucesorio Familiar 1 Acdo. Núm. Exp. 1210/2023.

Sánchez Gutiérrez Carmen, su Sucesión. Sucesorio Familiar 1 Acdo. Núm. Exp. 898/2021.

Sánchez Lira Nancy Araceli vs. Ramírez Muñoz Arturo. Controversias del Orden Familiar 1 Acdo. Núm. Exp. 672/2024.

Sánchez Ocampo Ana Yelli vs. Sánchez Cruz José Antonio. Controversias del Orden Familiar 1 Acdo. Núm. Exp. 1560/2023.

Sánchez Ocampo Ana Yelli vs. Sánchez Cruz José Antonio. Controversias del Orden Familiar 2 Acdos. Núm. Exp. 1560/2023 Consignaciones.

Santillán Mayorga Félix su Sucesión. Sucesorio Familiar 1 Acdo. Núm. Exp. 1350/2022.

Suárez Mera Luis Alfonso vs. Ortiz Gaytán Alexa. Controversias del Orden Familiar 1 Acdo. Núm. Exp. 924/2018 Tomo II.

Tabaco Xochipiltecatl José Enrique. Sucesorio Familiar 1 Acdo. Núm. Exp. 442/2008.

Torres Garbuno Carlos Jerónimo vs. Arzate Castillo Nohemí. Controversias del Orden Familiar 1 Acdo. Núm. Exp. 1756/2023.

Urbano López Sabino vs. Hernández Elizalde Maricruz. Especial Familiar 1 Acdo. Núm. Exp. 238/2024.

Villagrán Ballesteros Francisco vs. Aguilar Stubbe Crisotenes. Especial Familiar 1 Acdo. Núm. Exp. 958/2023 Inc. de Guarda y Custodia Definitiva.

Villagrán Ballesteros Francisco vs. Aguilar Stubbe Crisotenes. Especial Familiar 1 Acdo. en Incidente. Núm. Exp. 958/2023 Inc. de Incumplimiento de Oblig. de Crianza y Violación del Derecho a la Educación.

Zavala Caudillo María de la Luz vs. Olvera Navarro Mario Antonio. Controversias del Orden Familiar 1 Acdo. Núm. Exp. 1780/2012.

AUDIENCIA

Pelcastre Ramírez María del Refugio, su Sucesión. Sucesorio Familiar. 1 Aud. en Incidente. Núm. Exp. 382/2017 Inc. de Oposición de la Secc. Tercera por Verónica Carrillo López.

Torres Vargas Ángeles vs. González Guevara Andrea Patricia y Villa González Mariana. 272 a Ord. Civil. 1 Audiencia. Núm. Exp. 1331/2023.

Vargas Loera Martha Laura vs. Benítez Mejía Pedro. Especial Familiar. 1 Aud. en Incidente. Núm. Exp. 918/2014 Inc. de Pensión Compensatoria.

LA SECRETARIA DE ACUERDOS
LIC. MARÍA DOLORES ARIAS GARCÍA

SOLO CONSULTA
SOLO CONSULTA
SOLO CONSULTA

JUZGADOS CIVILES DE PROCESO ORAL

PRIMERO DE LO CIVIL DE PROCESO ORAL

SECRETARÍA "A"
ACUERDOS DEL 16 DE OCTUBRE DEL 2024

Secreto. Ejecutivo Mercantil Ratifique Firma. 1 Acdo. Núm. Exp. 701/2024.
Secreto. Ejecutivo Mercantil Prevención. 1 Acdo. Núm. Exp. 707/2024.
Secreto. Ejecutivo Mercantil Prevención. 1 Acdo. Núm. Exp. 710/2024.
Secreto. Ejecutivo Mercantil Prevención. 1 Acdo. Núm. Exp. 752/2024.
Secreto. Providencias Precautorias Mercantil Prevención. 1 Acdo. Núm. Exp. 755/2024.
Secreto. Ejecutivo Mercantil Requerimiento de Documentos. 1 Acdo. Núm. Exp. 758/2024.

ACUERDOS DEL 15 DE OCTUBRE DEL 2024

BBVA México, S.A., Institución de Banca Múltiple, Grupo Financiero BBVA México vs. Reynoso Mares Ignacio. Oral Mercantil Admisorio. 1 Acdo. Núm. Exp. 671/2024.
Caja de Previsión de la Policía Preventiva de la Ciudad de México vs. Santillán Popocatl Alma Lorena. Oral Civil Desechamiento. 1 Acdo. Núm. Exp. 704/2024.
Estrada García Enriqueta vs. Castro Acosta Roberto y Galindo Zárate María del Carmen y C. Director del Registro Público de la Propiedad en el Distrito Federal. Oral Civil Acuerdo. 1 Acdo. en Expedientillo. Núm. Exp. 509/2015 Expdllo. 1.
Hernández Reyes Víctor Manuel vs. Seguros Argos S.A. de C.V. y Gobierno de la Ciudad de México y Fiscalia General de Justicia Ciudad de México y Director General de Administración de Personal y Desarrollo Administrativo de la Secretaria de Administración y Finanzas de la Ciudad de México. Oral Mercantil Exhiba Documentos. 1 Acdo. Núm. Exp. 556/2024.
Mendoza Alcaraz Irma vs. Thona Seguros S.A. de C.V. Oral Mercantil Acuerdo. 1 Acdo. Núm. Exp. 522/2023.
Ochoa Espinosa Viridiana Estefania vs. Banco Mercantil del Norte S.A. Institución de Banca Múltiple Grupo Financiero Banorte y Trans Unión de México, Sociedad Anónima Sociedad de Información Crediticia y Dun & Bradstreet, Sociedad Anónima de Información Crediticia. Oral Mercantil Acuerdo. 1 Acdo. Núm. Exp. 609/2023.
Rosales Cruz Juan José vs. Gómez Hernández Eduardo. Ejecutivo Mercantil Oral Mercantil Acuerdo. 1 Acdo. Núm. Exp. 181/2024.
Secreto. Ejecutivo Mercantil Acuerdo. 1 Acdo. Núm. Exp. 466/2024.
Secreto. Providencias Precautorias Mercantil Admisorio. 1 Acdo. Núm. Exp. 574/2024.
Secreto. Providencias Precautorias Mercantil Admisorio. 1 Acdo. Núm. Exp. 592/2024.
Secreto. Ejecutivo Mercantil Acuerdo. 1 Acdo. Núm. Exp. 629/2024.
Secreto. Providencias Precautorias Mercantil Desechamiento. 1 Acdo. Núm. Exp. 698/2024.

AUDIENCIA

Ochoa Espinosa Viridiana Estefania vs. Banco Mercantil del Norte S.A. Institución de Banca Múltiple Grupo Financiero Banorte y Trans Unión de México, Sociedad Anónima Sociedad de Información Crediticia y Dun & Bradstreet, Sociedad Anónima de Información Crediticia. Acta de Aud. de Juic. Oral Mercantil. 1 Audiencia. Núm. Exp. 609/2023.

LA SECRETARIA DE ACUERDOS
LIC. CAROLINA NERI SÁNCHEZ

SECRETARÍA "B"
ACUERDOS DEL 16 DE OCTUBRE DEL 2024

Banco Autofin México Sa Institución de Banca Múltiple vs. Vela Romero Eduardo. Providencias Precautorias Mercantil Se Reserva de Proveer. 1 Acdo. Núm. Exp. 666/2024.
Secreto. Ejecutivo Mercantil Ratificar Firma. 1 Acdo. Núm. Exp. 696/2024.
Secreto. Ejecutivo Mercantil Oral Mercantil 2 Acdos. Núm. Exp. 723/2024.
Secreto. Ejecutivo Mercantil Prevención. 1 Acdo. Núm. Exp. 753/2024.
Yehezkieli Rotem vs. Gestión de Recuperación de Cartera Bancaria y Méndez José José Alberto. Oral Civil Prevención. 1 Acdo. Núm. Exp. 747/2024.

ACUERDOS DEL 15 DE OCTUBRE DEL 2024

Banco Autofin México, S.A. Institución de Banca Múltiple vs. Jurado Ramírez Rocío Yanely. Oral Mercantil 1 Acdo. Núm. Exp. 695/2019.
BBVA México, S.A., Institución de Banca Múltiple, Grupo Financiero BBVA México vs. Jiménez Sánchez Georgina. Oral Mercantil Caducidad. 1 Acdo. Núm. Exp. 97/2023.
BBVA México, S.A., Institución de Banca Múltiple, Grupo Financiero BBVA México vs. Jiménez Sánchez Georgina. Oral Mercantil Cuad. de Prov. Prec. 1 Acdo. en Incidente. Núm. Exp. 97/2023 Inc. de Prov. Prec.
Candiani Cucine S.A. de C.V. vs. López Contreras Julio César. Juris. Voluntaria Oral Civil Admisorio. 1 Acdo. Núm. Exp. 699/2024.
Instituto del Fondo Nacional de la Vivienda para los Trabajadores vs. Banco Santander México, Sociedad Anónima, Institución de Banca Múltiple, Grupo Financiero Santander México y Banco Nacional de Obras y Servicios Públicos, Sociedad Nacional de Crédito, Institución de Banca de Desarrollo y Sánchez Solís Elizabeth y Larragoiti Vélez Héctor. Oral Civil Caducidad. 1 Acdo. Núm. Exp. 142/2023.
Mendoza Aguilar Alma Delia vs. Rojas Piña Patricia. Oral Civil 1 Acdo. Núm. Exp. 650/2022.
Prestaciones Finmart, S.A. P. I. de C.V., Sofom, E. N. R vs. Bcp Capital, S.A. P. I. de C.V., Sofom, E. N. R. Providencias Precautorias Mercantil 1 Acdo. Núm. Exp. 252/2020.
Salazar Acosta Martha Guadalupe vs. Del Valle Capital S.A. de C.V. y HSBC México Sociedad Anónima Institucionb de Banca Múltiple Grupo Financiero HSBC División Fiduciaria. Oral Civil Exhorto. 1 Acdo. en Exhorto. Núm. Exp. 735/2024.
Secreto. Providencias Precautorias Mercantil 2 Acdos. Núm. Exp. 254/2024.
Secreto. Ejecutivo Mercantil Admisorio. 1 Acdo. Núm. Exp. 609/2024.
Secreto. Ejecutivo Mercantil Requerimiento de Documentos. 1 Acdo. Núm. Exp. 750/2024.
Unifin Financiera S.A. B. de C.V. vs. Soja, S.A. de C.V. y Sonia Maria Arias Trueba Rovira. Oral Mercantil Tomo II. 1 Acdo. Núm. Exp. 303/2020 Tomo II.
Valdez Zetina Ricardo vs. Sucesión Testamentaria a Bienes de Alfredo Abdala Khoury Mansur, Quien También Utilizaba el Nombre de Alfredo Abdala Mansur Kuri. Oral Civil Caducidad. 2 Acdos. Núm. Exp. 249/2020.

AUDIENCIA

Rodríguez Mora Alberto Daniel vs. BBVA México Sa Institución de Banca Múltiple Grupo Financiero BBVA México. Acdo. que Señala Fecha para Audiencia. Oral Mercantil. 1 Audiencia. Núm. Exp. 515/2024.

LA SECRETARIA DE ACUERDOS
LIC. IVONNE MORENO ORTIZ

SECRETARÍA "C"
ACUERDOS DEL 16 DE OCTUBRE DEL 2024

Glider Nuevo Vallarta S de R.L. de C.V. vs. González Hernández Brenda. Oral Mercantil Ratificar Firma. 1 Acdo. Núm. Exp. 664/2024.

AUDIENCIA

Dabbah Alfie Salomón vs. BBVA Seguros México S.A. de C.V. Grupo Financiero BBVA México. Oral Mercantil. 1 Audiencia. Núm. Exp. 486/2024.

ACUERDOS DEL 15 DE OCTUBRE DEL 2024

Benavides Serrano Julio César vs. Franco Tellechea Enrique su Sucesión y Hernández Delgado Socorro. Oral Mercantil 1 Acdo. Núm. Exp. 263/2016 Tomo II.
Chacón Paz Maricela vs. Banco Nacional de México Sa Integrante del Grupo Financiero Banamex. Oral Mercantil Prevención. 1 Acdo. Núm. Exp. 751/2024.
Corporativo Laudex, S.A. P. I. de C.V. Sofom, E. N. R vs. Isaías Ricardo Romero Borjas y Prudencia Esther Hernández Loaeza. Oral Mercantil 1 Acdo. Núm. Exp. 464/2019.

SOLO CONSULTA
SOLO CONSULTA
SOLO CONSULTA

Fernández Lara Arturo Ó Fernández Lara Arturo vs. Blanca Arminda Rojas Villegas Ó Arminda Rojas Villegas. Oral Civil 2 Acdos. Núm. Exp. 126/2017.

Finastrategy Mx Sociedad Anónima Promotora de Inversión de Capital Variabl vs. Genis López María del Pilar Soco y También Conocida como María del Pilar Socorro Genis López. Oral Mercantil 1 Acdo. Núm. Exp. 494/2023.

Grupo Mexicano de Seguros S.A. de C.V. vs. Sol Firma de Negocios S.A. de C.V. Oral Mercantil Ratificar Firma. 1 Acdo. Núm. Exp. 628/2024.

Invex Arrendadora S.A. de C.V. vs. Integradora de Servicios Punch S.A. de C.V. y Hernando Díaz Gabriela y Villalobos González Mariano. Oral Mercantil 1 Acdo. Núm. Exp. 542/2023.

Publicaciones Citem, S.A. de C.V. vs. Torres Zumaya Alfredo y Loya Espinoza Francisca. Oral Mercantil Acuerdo. 1 Acdo. Núm. Exp. 577/2017 Tomo II.

Rodríguez Vargas Leonor vs. Sánchez García César. Oral Civil Acuerdo. 1 Acdo. Núm. Exp. 607/2024.

Secreto. Providencias Precautorias Mercantil Acuerdo. 2 Acdos. Núm. Exp. 390/2024.

Secreto. Ejecutivo Mercantil 1 Acdo. en Expedientillo. Núm. Exp. 405/2024 Expdllo. 1.

Secreto. Ejecutivo Mercantil 1 Acdo. Núm. Exp. 465/2024.

Secreto. Ejecutivo Mercantil Acuerdo. 1 Acdo. Núm. Exp. 706/2024.

Secreto. Ejecutivo Mercantil Acuerdo. 1 Acdo. Núm. Exp. 709/2024.

Secreto. Ejecutivo Mercantil Prevención. 1 Acdo. Núm. Exp. 739/2024.

Secreto. Ejecutivo Mercantil Prevención. 1 Acdo. Núm. Exp. 748/2024.

Vehículos Santa Fe, S.A. de C.V. vs. Stellantis México, S.A. de C.V. Oral Mercantil 1 Acdo. Núm. Exp. 3/2024 Tomo II.

SENTENCIA INTERLOCUTORIA

Publicaciones Citem, S.A. de C.V. vs. Torres Zumaya Alfredo y Loya Espinoza Francisca. Oral Mercantil Sent. Interl. 1 Núm. Exp. 577/2017 Tomo Ii

LA SECRETARIA DE ACUERDOS
LIC. ANALÍA RAMÍREZ PARADO

SEGUNDO DE LO CIVIL DE PROCESO ORAL

SIN PUBLICACIÓN DEL DÍA 16 DE OCTUBRE DEL 2024
SECRETARIA "A"
ACUERDOS DEL 15 DE OCTUBRE DEL 2024

Asch S.A. de C.V. vs. Cosmopolitan Health District Sapi de C.V. Cosmopolitan y Sofimex Institución de Garantía S.A. Oral Mercantil Oral Merc. 1 Acdo. Núm. Exp. 754/2024.

Escarpulli Tristan Carlos y Margarita Escarpulli Tristan vs. Elvira Tristan Soto. Oral Civil O. C. 1 Acdo. Núm. Exp. 271/2018.

Grados Arguelles Silvia vs. Notario Público Número 122 de la Ciudad de México y Director del Registro Público de la Propiedad y de Comercio de la Ciudad de México y Soluciones Hipodigitales a la Medida S.A. P. I. de C.V. antes First Home Solutions S.A. P. I. de C.V. y Conde Polo Miguel Ángel. Oral Mercantil O. M. 1 Acdo. Núm. Exp. 70/2024.

Gsi Seguridad Privada S.A. de C.V. vs. Comercializadora Vidamar S.A. de C.V. Oral Mercantil O. M. 1 Acdo. Núm. Exp. 511/2023.

Ingeniería y Servicios Adm, S.A. de C.V. vs. Generadores Eolicos de México S.A. de C.V. Oral Mercantil Oral Merc. 1 Acdo. Núm. Exp. 751/2024.

Reséndiz Arce Nadielli vs. Paula Ramírez Rodríguez. Juris. Voluntaria Familiar Ejec. Merc Oral. 1 Acdo. Núm. Exp. 134/2021.

Secreto. Ejecutivo Mercantil Oral Mercantil Ejec. Merc Oral. 1 Acdo. Núm. Exp. 674/2022.

Secreto. Ejecutivo Mercantil Ejec. Merc-Cuantía. 1 Acdo. Núm. Exp. 741/2024.

Secreto. Providencias Precautorias Mercantil Providencias. 1 Acdo. Núm. Exp. 747/2024.

Victorum S.A. de C.V. vs. Gobierno de la Ciudad de México a Través de su Órgano Político Administrativo en Tlalpan (También Conocido como Alcaldía de Tlalpan). Oral Mercantil O. M. 1 Acdo. Núm. Exp. 44/2021.

AUDIENCIA

Lozano Merino José María vs. American Express Company México S.A. de C.V. Oral Merc Oral Mercantil. 1 Audiencia. Núm. Exp. 340/2024.

SENTENCIA DEFINITIVA DEL 15 DE OCTUBRE DEL 2024

Lozano Merino José María vs. American Express Company México S.A. de C.V. Oral Mercantil Oral Merc 1 Núm. Exp. 340/2024

LA SECRETARIA DE ACUERDOS
LIC. ROSA ANGÉLICA BLANCO TORO

SECRETARÍA "B"
ACUERDOS DEL 15 DE OCTUBRE DEL 2024

Audelo Solís Fernando Esteban vs. Banco Nacional de México Sa Integrante del Grupo Financiero Banamex y Tarjetas Banamex S.A. de C.V. Sofom Er Integrante del Grupo Financiero Banamex. Oral Mercantil Cita Interlocutoria. 1 Acdo. Núm. Exp. 452/2023.

Belmont Padilla Enrique vs. Garduño Pérez Guillermo y Línea Coordinadora Ferroviaria Alimenticia S.A. de C.V. Ejecutivo Mercantil 1 Acdo. Núm. Exp. 372/2024.

García Carmona Misael vs. BBVA México Sa Institución de Banca Múltiple Grupo Financiero BBVA México. Oral Mercantil 1 Acdo. Núm. Exp. 218/2024.

García Hernández Berenice Lizet vs. Saturno Chiu Luis. Ejecutivo Mercantil Oral Oralidad Mercantil 1 Acdo. Núm. Exp. 109/2024.

Hernández Cisneros María Antonia vs. Montejo Domínguez Felipe de Jesús y Director del Registro Público de la Propiedad y del Comercio de la Ciudad de México. Oral Civil Desech. 1 Acdo. Núm. Exp. 715/2024.

Inmobiliaria Sube, S.A. de C.V. vs. Consultores, Especializados en Promoción y Desarrollo de Negocios, S.A. de C.V. y Banco Inmobiliario Mexicano, S.A. Institución de Banca Múltiple. Oral Mercantil 1 Acdo. Núm. Exp. 528/2024.

Poot Barrita Roberto Antonio vs. HSBC México Sa Institución de Banca Múltiple Grupo Financiero HSBC. Oral Mercantil Cita Interlocutoria. 1 Acdo. en Amparo. Núm. Exp. 202/2023 Bis. 1 Tomo II.

Secreto. Ejecutivo Mercantil Oral Mercantil 3 Acdos. Núm. Exp. 650/2024.

Secreto. Ejecutivo Mercantil Oral Oralidad Mercantil 1 Acdo. Núm. Exp. 682/2024.

Secreto. Ejecutivo Mercantil Oral Oralidad Mercantil 1 Acdo. en Incidente. Núm. Exp. 682/2024 Prov Precautorias.

Secreto. Ejecutivo Mercantil 1 Acdo. Núm. Exp. 688/2024.

Secreto. Providencias Precautorias Mercantil Desech. 1 Acdo. Núm. Exp. 695/2024.

Secreto. Medios Preparatorios Mercantil 1 Acdo. Núm. Exp. 702/2024.

Secreto. Ejecutivo Mercantil Preven. 1 Acdo. Núm. Exp. 742/2024.

Unifin Financiera, Sociedad Anónima Bursatil de Capital Variable antes Unifin Financiera Sociedad Anónima Bursatil de Capital Variable, Sociedad Financiera de Objeto Múltiple, Entidad No Regulada vs. Dulce María Villanueva Nava. Oral Mercantil 1 Acdo. en Incidente. Núm. Exp. 220/2021 Bis. 1 Providencia Precautoria.

Valencia Guerrero Amado vs. Cruz Monroy Abraham y Cruz Monroy Mauricio. Oral Civil Admis. 1 Acdo. Núm. Exp. 745/2024.

LA SECRETARIA DE ACUERDOS
LIC. ROSA ANGÉLICA BLANCO TORO

SECRETARÍA "C"
ACUERDOS DEL 15 DE OCTUBRE DEL 2024

BBVA México, S.A., Institución de Banca Múltiple, Grupo Financiero BBVA México vs. Guevara Tovar Raúl. Cump. de Contrato Oralidad Mercantil 1 Acdo. Núm. Exp. 756/2024.

Corporativo Laudex Sapi de C.V. Sofom Enr vs. Contreras Payan Marco Antonio y Contreras Arellano Myrna. Otros Oralidad Mercantil 1 Acdo. Núm. Exp. 746/2024.

Credifom Sapi de C.V. Sofom Enr vs. Ayala Robledo Juan Raúl. Ejecutivo Mercantil 1 Acdo. Núm. Exp. 716/2024.

Liverpool Pc, S.A. de C.V. vs. Barrios Deschamps Paulina María. Cump. de Contrato Oralidad Mercantil 1 Acdo. Núm. Exp. 749/2024.

Maldonado Navarro Juan Salvador vs. Grupo Expansión Events S.A. de C.V. Otros Oralidad Mercantil 1 Acdo. Núm. Exp. 696/2024.

Nr Finance México, S.A. de C.V. vs. Galindo Hernández Óscar. Ejecutivo Mercantil Oral Oralidad Mercantil Admisión. 1 Acdo. Núm. Exp. 260/2024.

Osorio Caballero Mauricio vs. Vanesa Restrepo Monsalve. Oral Mercantil 1 Acdo. Núm. Exp. 609/2015.

SOLO CONSULTA
SOLO CONSULTA
SOLO CONSULTA

Pixel Video And Dit Services S.A. de C.V. vs. Banco Nacional de México, S.A., Integrante del Grupo Financiero Banamex. Otros Oralidad Mercantil 1 Acdo. Núm. Exp. 686/2023 Amparo Demandado.
Santillán Toscano Ma de Los Ángeles vs. Grupo Marzuz S.A. de C.V. Resc. de Contrato Oralidad Civil 1 Acdo. Núm. Exp. 333/2024.
Secreto. Ejecutivo Mercantil 1 Acdo. Núm. Exp. 760/2024.
Smart Business Logistics S.A. de C.V. vs. Oskar Solutions S.A. de C.V. Ejecutivo Mercantil Oral Oralidad Mercantil 1 Acdo. Núm. Exp. 357/2022.
AUDIENCIA NO PUBLICADA
Comercializadora Punto del Mar S.A. de C.V. vs. Operaciones Eseme Sapi de C.V. O. Sano Pecado S.A. de C.V. Acta Aud. Prelim Otros Oralidad Mercantil. 1 Audiencia. Núm. Exp. 359/2024.

LA SECRETARIA DE ACUERDOS
LIC. IMELDA HERNÁNDEZ VALENCIA

TERCERO DE LO CIVIL DE PROCESO ORAL

SECRETARIA "A"
SIN PUBLICACIÓN DEL DÍA 16 DE OCTUBRE DEL 2024
ACUERDOS DEL 15 DE OCTUBRE DEL 2024
Adg Technologies, S.A. de C.V. vs. A. N. A. Compañía de Seguros, S.A. de C.V. Otros Oralidad Mercantil Dada Nueva Cuenta. 1 Acdo. Núm. Exp. 452/2024.
Autofinanciamiento México, S.A. de C.V. vs. Escobar Morales Carmelo, Valadez Cedillo Efrén y González Vega Laura del Carmen. Oral Mercantil Sin Lugar. 1 Acdo. Núm. Exp. 221/2015.
Banco Afirme, S.A., Institución de Banca Múltiple, Afirme Grupo Financiero vs. Vargas Tena Carlos. Providencias Precautorias Oral Mercantil Auto. 1 Acdo. Núm. Exp. 434/2024.
Banco Nacional de México, S.A., Integrante del Grupo Financiero Banamex vs. Multiservicios Matus S.A. de C.V. y Matus Luis Carlos. Providencias Precautorias Oral Mercantil Autorización. 1 Acdo. Núm. Exp. 641/2023.
Caja de Previsión de la Policía Preventiva de la Cdmx vs. García Rosas Miguel Ángel. Otros Oralidad Civil Auto. 2 Acdos. Núm. Exp. 423/2024.
Club de Raqueta el Yaqui, S.A. de C.V. vs. Arana de la Garza Leonardo. Otros Oralidad Mercantil Dada. por Concluido. 1 Acdo. Núm. Exp. 503/2024.
Comive Operadora de Servicios, Sociedad Anónima de Capital Variable vs. Perforaciones Estratégicas e Integrales Mexicana S.A. de C.V. Oral Mercantil Auto. 1 Acdo. en Exhorto. Núm. Exp. 714/2024.
Instituto del Fondo Nacional para el Consumo de Los Trabajadores vs. Romero Herrera Alejandro Eduardo. Otros Oralidad Mercantil Expedientillo. 1 Acdo. en Expedientillo. Núm. Exp. 383/2023.
Macías García Naves Miguel Ángel vs. Mapfre México, S.A. Otros Oralidad Mercantil por Hechas Las Manifestaciones1. 1 Acdo. Núm. Exp. 54/2024.
Netafim México, Sociedad Anónima de Capital Variable vs. Rex Irrigación de Jiménez, Sociedad Anónima de Capital Variable y Morales Hijonos Marcelino y Morales Jacquez Joel Alberto. Oral Mercantil Auto. 1 Acdo. Núm. Exp. 712/2024.
Raya Ornelas María Antonieta vs. Gasca Sandoval Jonathan. Oral Civil Auto. 1 Acdo. Núm. Exp. 763/2024.
Sánchez Celis Tomás vs. Manzo de Díaz y/o María Teresa y Manzo de Díaz Ma. Teresa. Ord. Civil Auto. 1 Acdo. Núm. Exp. 762/2024.
Secreto. Ejecutivo Mercantil Oral Oralidad Mercantil Disposición Exhorto. 1 Acdo. Núm. Exp. 302/2022.
Secreto. Ejecutivo Mercantil Oral Oralidad Mercantil Exh. Sin Diligenciar. 1 Acdo. Núm. Exp. 342/2024.
Segman, S.A. de C.V. vs. Reliable On & Offshore Solutions, S.A. de C.V. Jurisdicción Voluntaria Oral Mercantil Se Pone a Disposición Oficio y Exhorto. 1 Acdo. Núm. Exp. 691/2024.
Servicios Múltiples Corporativos S.A. de C.V. vs. Exeltis Pharma México, S.A. de C.V. Otros Oralidad Mercantil Vista. 1 Acdo. Núm. Exp. 573/2024.
Villada Upegui Juan Camilo vs. Desarrolladora Elements, S.A. de C.V. Providencias Precautorias Oral Mercantil Auto. 1 Acdo. Núm. Exp. 494/2024.

AUDIENCIA
Adg Technologies, S.A. de C.V. vs. A. N. A. Compañía de Seguros, S.A. de C.V. Desahogo de Vista, Se Señala Fecha de Aud. Otros Oralidad Mercantil. 1 Audiencia. Núm. Exp. 452/2024.

LA SECRETARIA DE ACUERDOS
LIC. NALLELY MARURE ÁLVAREZ

SECRETARÍA "B"
ACUERDOS DEL 15 DE OCTUBRE DEL 2024
Autofinanciamiento México, S.A. de C.V. vs. Meza Muñoz y Otro Adriana. Otros Oralidad Mercantil Entrega de Documentos. 1 Acdo. en Expedientillo. Núm. Exp. 267/2019.
Autofinanciamiento México, S.A. de C.V. vs. Ulin Hernández Ovidio. Otros Oralidad Mercantil Envio de Oficio Al Archivo. 1 Acdo. en Expedientillo. Núm. Exp. 546/2017.
Banco Actinver S.A., Institución de Banca Múltiple, Grupo Financiero Actinver Actuando Única y Exclusivamente en su Carácter de Fiduciario del Fideicomiso Irrevocable de Administración y Fuente de Pago 4659 vs. Avendaño Macías Mónica Gabriela. Vía de Apremio Oralidad Civil Destrucción. 1 Acdo. Núm. Exp. 586/2024.
Daimler Financial Services México, S. de R. L. de C.V. vs. López Sandoval Pedro Jair. Ejecutivo Mercantil Oral Oralidad Mercantil Disposición. 1 Acdo. Núm. Exp. 735/2022.
Favela González Pedro Rodolfo y Bernal Ramírez su Sucesión Miguel. Ejecutivo Mercantil Oral Oralidad Mercantil Requerimiento de Pago. 2 Acdos. Núm. Exp. 775/2022.
González Carreño Héctor vs. Katzman Fishman Steven Michael. Oral Civil Admisorio. 1 Acdo. Núm. Exp. 757/2024.
González Domínguez Lesli Pamela vs. Administración y Proyecto Mdt S.A. P. I. de C.V. Otros Oralidad Civil Desiste de la Instancia. 1 Acdo. Núm. Exp. 536/2024.
Instituto del Fondo Nacional para el Consumo de Los Trabajadores vs. Nájera Vilches Jesús Roberto. Otros Oralidad Mercantil Destrucción. 1 Acdo. en Expedientillo. Núm. Exp. 437/2023.
Molotla Martell Víctor Manuel vs. Banco Azteca S.A., Institución de Banca Múltiple. Otros Oralidad Mercantil Emplazamiento. 1 Acdo. Núm. Exp. 347/2024.
Morfín Méndez Jorge Fermín vs. Austroplan de México, S.A. Otros Oralidad Civil Girar Oficio Al Notario. 1 Acdo. en Expedientillo. Núm. Exp. 146/2021 Se Lo Lleva el Notario.
Secreto. Otros Oralidad Mercantil Autorización. 1 Acdo. Núm. Exp. 466/2024.
Secreto. Otros Oralidad Mercantil Exh. Sin Diligenciar. Vista. 1 Acdo. Núm. Exp. 486/2024.
Secreto. Providencias Precautorias Oral Mercantil Informe de la Cnbv. 1 Acdo. Núm. Exp. 527/2024.
Secreto. Providencias Precautorias Mercantil Minuta Siara. 1 Acdo. Núm. Exp. 646/2024.
Secreto. Ejecutivo Mercantil Desecha Demanda. 1 Acdo. Núm. Exp. 696/2024.
Secreto. Providencias Precautorias Mercantil Auto. 1 Acdo. Núm. Exp. 755/2024.
Secreto. Ejecutivo Mercantil Prevención. 1 Acdo. Núm. Exp. 756/2024.
Volkswagen Leasing, S.A. de C.V. vs. Tora Commerce S.A. de C.V. y Félix Díaz Benjamín Casar. Otros Oralidad Mercantil Auto. 1 Acdo. Núm. Exp. 185/2024.

LA SECRETARIA DE ACUERDOS
LIC. MARÍA DEL REFUGIO ROCHA CASTAÑEDA

SECRETARÍA "C"
ACUERDOS DEL 15 DE OCTUBRE DEL 2024
Agregados de México, S.A. de C.V. vs. López Flores Sergio. Ejecutivo Mercantil Oral Oralidad Mercantil Exh. Sin Diligenciar-Vista. 1 Acdo. Núm. Exp. 259/2024.
Banco Covalto, S.A., Institución de Banca Múltiple vs. Valdez Jaramillo Juan Andrés y Valdez Jaramillo Claudia Gabriela. Providencias Precautorias Oral Mercantil Auto. 1 Acdo. Núm. Exp. 580/2024.
Banco Nacional de México, S.A., Integrante del Grupo Financiero Banamex vs. Interactiva Visual, S.A. de C.V. y Bello Garduño Gilberto y León Quintanar Andrés. Providencias Precautorias Oral Mercantil Autorización. 1 Acdo. Núm. Exp. 598/2023.
Banco Santander México, S.A., Institución de Banca Múltiple, Grupo Financiero Santander México vs. Grupo Azucarero

SOLO CONSULTA
SOLO CONSULTA
SOLO CONSULTA

Zafra Sol, S.A. de C.V. y Soto Mendoza Luis Ricardo. Providencias Precautorias Oral Mercantil Devuelve Minuta. 1 Acdo. Núm. Exp. 460/2024.

Ckd Activos 10, S.A. Promotora de Inversión de C.V. vs. Espinoza Acuña José Carlos. Otros Oralidad Mercantil Autr. Sigj. 1 Acdo. Núm. Exp. 448/2024.

Club de Raqueta el Yaqui, S.A. de C.V. vs. Palme Sierra Carl Eric. Oral Mercantil Prevención. 1 Acdo. Núm. Exp. 760/2024.

Fernández Palazuelos María de Lourdes vs. Díaz Gómez Diana. Otros Oralidad Civil Contestación de Oficio-Vista. 1 Acdo. Núm. Exp. 49/2024.

Fernández Trujillo Alfredo vs. Lizano Escalante Irving. Ejecutivo Mercantil Oral Oralidad Mercantil Dada Nueva Cuenta. 1 Acdo. Núm. Exp. 209/2024.

Gas Metropolitano S.A. de C.V. vs. Escore Alimentos S.A. de C.V. Otros Oralidad Mercantil Auto. 1 Acdo. Núm. Exp. 669/2022.

Isidro de Jesús Maribel y Salazar Castillo Antonio Jacobo vs. Mapfre México S.A. Oral Mercantil Contestación de Oficio-Vista. 1 Acdo. en Expedientillo. Núm. Exp. 130/2019 Bis 2.

Manjarrez Nava Jorge Froylan vs. Morales Larque Esther Refugio. Oral Civil Comparecencia -Destrucción. 1 Acdo. Núm. Exp. 730/2024.

Perfumes y Esencias Fraiche, S.A. de C.V. y Supracare, S.A. de C.V. vs. Altriatec, S.A. de C.V. Otros Oralidad Mercantil Autr. Sigj. 1 Acdo. Núm. Exp. 289/2024.

Secreto. Otros Oralidad Mercantil Se Pone a Disposición Oficio y Exhorto. 1 Acdo. Núm. Exp. 509/2024.

Secreto. Ejecutivo Mercantil Prevención. 1 Acdo. Núm. Exp. 759/2024.

Vargas Cortés Teresa de Jesús vs. Banco Azteca, S.A., Institución de Banca Múltiple. Otros Oralidad Mercantil Se Pone a Disposición Oficios y Exhortos. 1 Acdo. Núm. Exp. 749/2023.

LA SECRETARIA DE ACUERDOS
LIC. EDITH CANDELARIO VARGAS

CUARTO DE LO CIVIL DE PROCESO ORAL

SECRETARÍA "A"
ACUERDOS DEL 16 DE OCTUBRE DEL 2024

Altaltium Real Estate Solutions Sociedad Anónima de Capital Variable y Vázquez Gutiérrez Ken vs. Banco Autofin México Sa Institución de Banca Múltiple y Scotiabank Inverlat Sa Institución de Banca Múltiple Grupo Financiero Scotiabank Inverlat y Bernal Morales Juan Manuel y Banco Ve por más Sa Institución de Banca Múltiple Grupo Financiero Ve por más y Banca Afirme Sa Institución de Banca Múltiple Afirme Grupo Financiero y Cámara Rojas Clemente. Juris. Voluntaria Mercantil Precise a que Dependencias. 1 Acdo. Núm. Exp. 247/2024.

Caja de Previsión de la Policía Preventiva de la Ciudad de México vs. Hernández Limón Juan Carlos. Oral Civil para que Obre como Corresponda. 3 Acdos. Núm. Exp. 331/2024.

Corporativo Laudex Sapi de C.V. Sofom Enr vs. Rivera Morales Janet Alejandra. Oral Mercantil Admisorio-Elaborar Cedula. 1 Acdo. Núm. Exp. 677/2024.

Distribuidora Liverpool S.A. de C.V. vs. Arguelles Ríos Sara Evangelina. Otros Oralidad Mercantil Recoge Documentos. 1 Acdo. Núm. Exp. 514/2024.

Gallardo Moscosa Patricia vs. Gallardo Moscosa Ramón. Oral Civil No Exhibe Garantía. 1 Acdo. en Seccion_De_Ejecución. Núm. Exp. 124/2024.

Gallardo Moscosa Patricia vs. Gallardo Moscosa Ramón. Oral Civil Turno Cedula. 1 Acdo. en Amparo. Núm. Exp. 124/2024 Actora.

Gallardo Moscosa Patricia vs. Gallardo Moscosa Ramón. Oral Civil Cedula Practicada. 2 Acdos. en Amparo. Núm. Exp. 124/2024 Demandado.

Hinterhozer Fernández Mauricio Jesús vs. Morales Torres María Adriana. Oral Civil Turno Exhorto. 1 Acdo. Núm. Exp. 284/2024.

Industrial Peña Balles, S.A. de C.V. vs. Visión Comercial Deportiva, S.A. de C.V. Oral Mercantil Autorizaciones. 1 Acdo. Núm. Exp. 677/2018.

Nacional Financiera Sociedad Nacional de Crédito Institución de Banca de Desarrollo como Fiduciaria en el Fideicomiso Denominado Fondo para el Desarrollo Social de la Ciudad de México vs. Esquivel Quintanilla Sergio y Balderas Reyes Manuel. Oral Mercantil Turno Cedulas. 1 Acdo. Núm. Exp. 227/2024.

Secreto. Ejecutivo Mercantil Autorización. 1 Acdo. Núm. Exp. 341/2024.

Secreto. Providencias Precautorias Mercantil para que Obre como Corresponda. 1 Acdo. Núm. Exp. 384/2024.

Secreto. Ejecutivo Mercantil No Ha Lugar Estese a Constancia. 1 Acdo. Núm. Exp. 407/2024.

Secreto. Ejecutivo Mercantil Prevención de Demanda 3 Días. 1 Acdo. Núm. Exp. 667/2024.

Secreto. Ejecutivo Mercantil Prevencion-3 Días. 1 Acdo. Núm. Exp. 754/2024.

Secreto. Ejecutivo Mercantil Exh. No Ajustado-Turno. 1 Acdo. en Exhorto. Núm. Exp. 774/2024.

Varham S.A. de C.V. vs. Viajes México Con Amistad S.A. de C.V. Oral Mercantil Desechado. 1 Acdo. Núm. Exp. 607/2024.

NO PUBLICADO

Banco Santander México, S.A., Institución de Banca Múltiple, Grupo Financiero Santander México vs. Servicio Integral para la Industria y el Autotransporte, S.A. de C.V. y Juárez Hinojosa Manuel. Otros Oralidad Mercantil Aclarar Convn. -Se Señala Fecha y Hora -Se Apercibe -Turno. 3 Acdos. Núm. Exp. 191/2024.

ACUERDOS DEL 15 DE OCTUBRE DEL 2024

Aguirre Huerta José Luis y Rivero Silva María del Carmen vs. Gutiérrez Santuario Hugo Enrique. Oral Civil Autr. Sicor. 1 Acdo. Núm. Exp. 254/2024.

BBVA Bancomer S.A. Institución de Banca Múltiple, Grupo Financiero BBVA Bancomer vs. Deco Ceramica Sociiedad Anónima de Caplital Variable. y Partida Partida Carmen y Robles Prado Livier. Otros Oralidad Mercantil 3 Días Se Da Vista Con Exhorto. 1 Acdo. en Exhorto. Núm. Exp. 744/2024.

BBVA México, S.A., Institución de Banca Ultiple, Grupo Financiero BBVA México vs. Affinitas Medios de Pago, S.A. P. I. de C.V. y Peinado Díaz Alfonso y Lebois Mateos Jacques Pierre. Otros Oralidad Mercantil Computo Contestación. 2 Acdos. Núm. Exp. 271/2023 Segundo Tomo.

Clear Leasing S.A. de C.V. vs. Distri Copy S.A. de C.V. y Sharp Corporation México S.A. de C.V. Otros Oralidad Mercantil por Enterada. 1 Acdo. en Amparo. Núm. Exp. 664/2023 Amparo Indirecto.

Cortés Sánchez Alberto Julián vs. Martínez Sánchez Araceli. Ejecutivo Mercantil Autr. Sicor. 1 Acdo. Núm. Exp. 544/2024.

Gallardo Moscosa Patricia vs. Gallardo Moscosa Ramón. Oral Civil Computo Dos Días. 2 Acdos. en Amparo. Núm. Exp. 124/2024 Actora.

García Mendoza Nitche Anahi vs. Alba Segovi Rosa María de Guadalupe. Oral Civil Cedula Sin Practicar Se Da Vista. 1 Acdo. Núm. Exp. 654/2024.

González Cruz Mireya vs. Quiroz Hernández Óscar. Ejecutivo Mercantil Se Forma Expedientillo. 1 Acdo. en Expedientillo. Núm. Exp. 697/2024 Expedientillo.

González Domínguez Jhonatan de Jesús vs. Nueva Walmart de México S de R.L. de C.V. Oral Mercantil Desechado 1 Acdo. Núm. Exp. 710/2024.

Martino Peña Silvia Berenice vs. Ruíz Suárez Jorge Alejandro. Oral Civil Autr. Sicor. 1 Acdo. Núm. Exp. 334/2024.

Raúl Rivera, S.A. de C.V. vs. Servicios las Torres de Satélite S.A. de C.V. Otros Oralidad Mercantil Turno Oficio 1 Acdo en Exhorto Núm. Exp. 767/2024.

Rojas Cortés Miriam Rocío y Ríos Alarcón Diego Dassaev vs. Grupo de Control Porvenir S.A. de C.V. Oral Mercantil Autr. Sicor. 1 Acdo. Núm. Exp. 537/2024.

Ruíz Cruz Luis Homero vs. Grupo Nacional Provincial Sab. Oral Mercantil Autr. Sicor. 1 Acdo. Núm. Exp. 704/2024.

Secreto. Ejecutivo Mercantil Requerimiento de Documentos. 1 Acdo. Núm. Exp. 751/2024.

Secreto. Providencias Precautorias Mercantil Exhibe Edictos. 1 Acdo. Núm. Exp. 174/2023 Segundo Tomo.

LA SECRETARIA DE ACUERDOS
LIC. VERÓNICA SANDOVAL COVA

SOLO CONSULTA
SOLO CONSULTA
SOLO CONSULTA

SECRETARÍA "B"
ACUERDOS DEL 16 DE OCTUBRE DEL 2024

Bp Estaciones y Servicios Energético, S.A. de C.V. vs. Autoservicio Amatlan, S. de R.L. de C.V. Juicio: Oral Mercantil 1 Auto Núm. Exp. 07415/2023.
Comer Huevo S.A. de C.V. vs. Hdi Seguros S.A. de C.V. vs. Volkswagen Leasing, S.A. de C.V. Oral Mercantil Vista Contestacion-3 Días. 1 Acdo. Núm. Exp. 472/2024.
Secreto. Ejecutivo Mercantil Admisorio-Elaborar Cedula. 1 Acdo. Núm. Exp. 692/2024.
NO PUBLICADO
Secreto. Ejecutivo Mercantil Admisorio-Elaborar Cedula Una Vez que Agende Cita. 1 Acdo. Núm. Exp. 738/2024.

ACUERDOS DEL 15 DE OCTUBRE DEL 2024

Altaltium Real Estate Solutions Sociedad Anónima de Capital Variable y Ávila Martínez Alma Delia vs. Moreno Huerta Ignacio. Juris. Voluntaria Mercantil Dev. de Exh. Sin Diligenciar por Falta de Interés. 1 Acdo. Núm. Exp. 275/2024.
Arrendomovil de México S.A. de C.V. vs. Eurest Proper Meal de México S.A. de C.V. Juris. Voluntaria Mercantil Vista Con Razón Actuarial. 1 Acdo. Núm. Exp. 618/2024.
Banco Santander México, S.A., I.b.m., Grupo Financiero Santander vs. Gestión de Infraestructura Inmobiliaria S.A. de C.V. y Cuevas Castro María Fernanda. Ejecutivo Mercantil Oral Oralidad Mercantil Computo Contestación. 8 Acdos. Núm. Exp. 168/2022. Tomo II
Barrios Donaciano Pedro vs. Arrieta Buendía José Salomón. Oral Civil por Bien Cobrados Billetes. 1 Acdo. Núm. Exp. 85/2019 Tomo III.
BBVA México, S.A., Institución de Banca Múltiple, Grupo Financiero BBVA México vs. Steelcom Servicios de Implementación en Construcciones y Telecomunicaciones, S.A. de C.V. y Acevedo Briseño Amanda. Otros Oralidad Mercantil Se Da Vista Con Oficio Sre. 1 Acdo. Núm. Exp. 248/2024.
Coldwell Banker Affiliates de México S.A. de C.V. vs. Braudi S.A. de C.V. y Fragozo Almaraz Gerardo. Oral Mercantil Precisa Domicilio-Elaborar Nuevamente Ced. -Turno. 1 Acdo. Núm. Exp. 528/2024.
Díaz Reyes Juan Carlos vs. Seguros Banorte S.A. de C.V. Grupo Financiero Banorte. Pago de Seguro Oralidad Mercantil Notif. Practicada. 2 Acdos. Núm. Exp. 95/2022 Tomo II.
Instituto del Fondo Nacional de la Vivienda para los Trabajadores (Infonavit) vs. Aragón García René y Alonzo Almendariz Angélica. Oral Civil No Ha Lugar. Una Vez que Acredite. 1 Acdo. Núm. Exp. 742/2016 Tomo II.
Instituto del Fondo Nacional de la Vivienda para los Trabajadores (Infonavit) vs. Lara Castillo Alfonso y Zamudio Vargas Xóchitl Marisol. Oral Civil Se Cierra Tomo I. 1 Acdo. Núm. Exp. 115/2017.
Instituto del Fondo Nacional de la Vivienda para los Trabajadores (Infonavit) vs. Lara Castillo Alfonso y Zamudio Vargas Xóchitl Marisol. Oral Civil No Ha Lugar a Acordar de Conformidad. 2 Acdos. Núm. Exp. 115/2017 Tomo II.
Martínez Encinas Jesús vs. Tovar Pérez Martín de Jesús. Ejecutivo Mercantil Prevencion-3 Días. 1 Acdo. Núm. Exp. 748/2024.
Savino del Bene México, S.A. de C.V. vs. Cold Chain Logistics, S. de R. L. de C.V. Oral Mercantil Se Da Vista Con Respuesta Imss. 2 Acdos. Núm. Exp. 332/2020 Tomo II.
Secreto. No Definido No Definido Fórmese Expedientillo-por Enterada. 1 Acdo. en Exhorto. Núm. Exp. 1035/2024 Expedientillo.
Secreto. Providencias Precautorias Mercantil Desechado Web. 1 Acdo. Núm. Exp. 708/2024.
Secreto. Providencias Precautorias Mercantil Prevención 3 Días 1 Acdo. Núm. Exp. 720/2024.
Secreto. Providencias Precautorias Mercantil Requerimiento de Documentos. 1 Acdo. Núm. Exp. 752/2024.
Servicios Múltiples Corporativos S.A. de C.V. vs. Cum Laude Gs Sociedad Civil. Oral Mercantil Vista Con Razón Actuarial. 1 Acdo. Núm. Exp. 292/2024.
Torres Chirino José Luis vs. Chirino Chirino Aurora y Torres Castillo Benito su Sucesión. Proforma Oralidad Civil Vista Razón Actuarial. 3 Acdos. Núm. Exp. 495/2023.
Ugalde Sixtos Armando vs. Servín Rangel José Francisco vs. Aguilar Álvarez Daniel Farid. Tercerías Oral Mercantil Elaborar Nuevamente Ced. (Habilitación Días y Horas). 1 Acdo. en Tercería. Núm. Exp. 945/2019.
Ugalde Sixtos Armando vs. Servín Rangel José Francisco. Ejecutivo Mercantil Oral Oralidad Mercantil Elaborar Nuevamente Cédula-Turno. 1 Acdo. Núm. Exp. 945/2019 Tomo II.
AUDIENCIA
Castellanos Gómez Antonio vs. Banco Azteca Sa Institución de Banca Múltiple. Acta de Aud. Prelim. no Publ. del Día Once de Octubre Oral Mercantil. 1 Audiencia. Núm. Exp. 412/2024.
NO PUBLICADO
Secreto. Medios Preparatorios Mercantil Acta-Se Señala Fecha-Elaborar Turno 1 Acdo. Núm. Exp. 538/2024.

EL SECRETARIO DE ACUERDOS POR MINISTERIO DE LEY
LIC. ALFREDO PULIDO HERNÁNDEZ

SECRETARÍA "C"
ACUERDOS DEL 16 DE OCTUBRE DEL 2024

Caja de Previsión de la Policía Preventiva de la Ciudad de México vs. Barrera Hernández Manuel. Cump. de Contrato Oralidad Civil Vista Con Oficio Cfe. 2 Acdos. Núm. Exp. 383/2023.
Castañeda Vargas Juan Martín vs. Nieto López Miguel Ángel. Ejecutivo Mercantil Oral Oralidad Mercantil Ratificada que Sea 3 Días. 2 Acdos. Núm. Exp. 560/2023.
Corzo Gas, S.A. de C.V. vs. Leopoldo Eugenio Mondragón Anaya. Oral Mercantil Vista a la Actora Con Billete. 1 Acdo. Núm. Exp. 406/2018.
Padilla Arteaga Gabriel Ricardo vs. Rodríguez Martínez Carol. Cump. de Contrato Oralidad Civil Desechado. 1 Acdo. Núm. Exp. 690/2024.
Robert Bosch México Sistemas Automotrices S.A. de C.V. vs. Industrias Riviera S.A. de C.V. Oral Mercantil para que Obre como Corresponda Cédula. 3 Acdos. Núm. Exp. 456/2021.
Secreto. Ejecutivo Mercantil Autorización. 1 Acdo. Núm. Exp. 360/2024.
Secreto. Ejecutivo Mercantil Autorización. 1 Acdo. Núm. Exp. 406/2024.
Secreto. Ejecutivo Mercantil Autorización. 1 Acdo. Núm. Exp. 409/2024.
Secreto. Ejecutivo Mercantil Se Aclara y Autorización. 1 Acdo. Núm. Exp. 656/2024.
Secreto. Ejecutivo Mercantil Oral Mercantil Requerimiento de Documentos-3 Días. 1 Acdo. Núm. Exp. 756/2024.
Secreto. Providencias Precautorias Mercantil Una Vez que Exhiba 3 Días. 1 Acdo. Núm. Exp. 769/2024.
AUDIENCIA
Zenteno e Imagen S.A. de C.V. vs. Banco Santander México Sa Institución de Banca Múltiple Grupo Financiero Santander México. Acta de Aud. de Juic. Otros Oralidad Mercantil. 1 Audiencia. Núm. Exp. 309/2024.

ACUERDOS DEL 15 DE OCTUBRE DEL 2024

Caja de Previsión de la Policía Preventiva de la Ciudad de México vs. González Villafan Saúl. Otros Oralidad Civil Vista Con Ced. y Razón. 1 Acdo. Núm. Exp. 56/2024.
Club de Futbol América S.A. de C.V. vs. Dadivit S.A. de C.V. Cump. de Contrato Oralidad Mercantil Ratificada que Sea 3 Días. 1 Acdo. Núm. Exp. 706/2024.
Comunitas Aurum Sapi de C.V. vs. Victoria Barradas Alejandro. Resc. de Contrato Oralidad Mercantil Vista Con Ced. y Razón. 1 Acdo. Núm. Exp. 176/2023.
Corporación Nomi Fin. S.A. de C.V., Sofom E. N. R vs. Ferresteel de Juárez, S. de R. L. de C.V. y Otro. Oral Mercantil No Ha Lugar a Acordar de Conformidad. 1 Acdo. Núm. Exp. 443/2024.
Instituto del Fondo Nacional para el Consumo de Los Trabajadores vs. Reyes Vargas Mauricio. Cump. de Contrato Oralidad Mercantil Estarse a Constancias de Actuaciones y Autorización. 1 Acdo. Núm. Exp. 739/2023.
Instituto del Fondo Nacional de la Vivienda para los Trabajadores (Infonavit) vs. Cano Sámano Jesús Antonio y Ramírez del Castillo Ana María. Oral Civil Autorización. 1 Acdo. Núm. Exp. 286/2018.
Instituto del Fondo Nacional de la Vivienda para los Trabajadores (Infonavit) vs. Ramírez Hernández Gustavo. Oral Civil No Ha Lugar a Acordar de Conformidad. 1 Acdo. Núm. Exp. 416/2015 Segundo Tomo.
Llante Vargas Javier vs. Banco Nacional de México, S.A. Integrante del Grupo Financiero Banamex. Otros Oralidad Mercantil Vista Con Inc. Turno Cédula. Vista Mp Oficio. 2 Acdos. Núm. Exp. 573/2023.

SOLO CONSULTA
SOLO CONSULTA
SOLO CONSULTA

Ortega Alcocer Alicia Gabriela vs. Arthea Real Estate Group S de R.L. de C.V. y Téllez Téllez Erin Euplio. Resc. de Contrato Oralidad Mercantil Admis. Turno Cedula y Oficio Opc. 1 Acdo. Núm. Exp. 713/2024.

Secreto. Ejecutivo Mercantil Admis. Turno Exhorto. 1 Acdo. Núm. Exp. 696/2024.

Secreto. Ejecutivo Mercantil Desechado. 1 Acdo. Núm. Exp. 686/2024.

Secreto. Ejecutivo Mercantil Desechado-No Se Da Tramite. 1 Acdo. Núm. Exp. 699/2024.

Secreto. Ejecutivo Mercantil Oral Oralidad Mercantil Se Reconoce Personalidad y Autorizaciones. 1 Acdo. Núm. Exp. 426/2024.

Secreto. Ejecutivo Mercantil Vista Con Ced. y Razón. 1 Acdo. Núm. Exp. 509/2024.

Secreto. Otros Oralidad Mercantil No Ha Lugar a Acordar de Conformidad. 1 Acdo. Núm. Exp. 589/2023.

Secreto. Providencias Precautorias Mercantil Prevención 3 Días 1 Acdo. Núm. Exp. 709/2024.

Secreto. Providencias Precautorias Oral Mercantil Desechado-No Se Da Tramite. 1 Acdo. Núm. Exp. 693/2024.

Secreto. Providencias Precautorias Oral Mercantil por Enterada Resolución de Sala-Turno Oficio. 1 Acdo. Núm. Exp. 306/2024.

EL SECRETARIO DE ACUERDOS
LIC. ALFREDO PULIDO HERNÁNDEZ

QUINTO DE LO CIVIL DE PROCESO ORAL

SECRETARIA "A"
SIN PUBLICACIÓN DEL DÍA 16 DE OCTUBRE DEL 2024
ACUERDOS DEL 15 DE OCTUBRE DEL 2024

Banco Covalto, Sociedad Anónima, Institución de Banca Múltiple vs. Comercializadora Automotriz J. L. A, S.A. de C.V. y López Alatorre Jesús Alberto. Providencias Precautorias Mercantil Ced. Dilig. 2 Acdos. Núm. Exp. 270/2024.

Banco Santander México Sa Institución de Banca Múltiple Grupo Financiero Santander México vs. Ventura Fernández Concepción Socorro. Providencias Precautorias Oral Mercantil Puesta. 1 Acdo. Núm. Exp. 174/2022.

BBVA México, S.A., Institución de Banca Múltiple, Grupo Financiero BBVA México vs. Sánchez Mejía Diana Gabriela. Cump. de Contrato Oralidad Mercantil Ced. Sin Dilig. 1 Acdo. Núm. Exp. 577/2023.

BBVA México, Sociedad Anónima, Institución de Banca Múltiple, Grupo Financiero BBVA México vs. Rem Comunicaciones S.A. de C.V. y Ramírez Chacón Cuauhtémoc Alberto y Mercado Hernández Sonia. Ejecutivo Mercantil Oral Mercantil Req. Doc. 1 Acdo. Núm. Exp. 761/2024.

Durán Granados Jaime Antonio vs. Garnica Salazar Edgar Alejandro. Oral Civil Acceso Sicor. 1 Acdo. Núm. Exp. 700/2024.

García Capilla Fernando vs. Grupo Marzuz S.A. de C.V. y José Luis Zubiate Nava. Oral Civil Acu-Of Siara. 1 Acdo. Núm. Exp. 207/2021.

Gm Financial de México Sociedad Anónima Entidad Regulada vs. Unifin Financiera Sociedad Anónima Bursátil de Capital Variable Núm. Exp. 657/2024.

Gm Financial de México Sociedad Anónima Entidad Regulada vs. Unifin Financiera Sociedad Anónima Bursatil de Capital Variable. Ejecutivo Mercantil 1 Acdo. en Exhorto. Núm. Exp. 657/2024.

Marco Consultora México S.A. de C.V. vs. Vasconia Brands S.A. de C.V. Núm. Exp. 747/2024.

Martínez Sierra Fernando vs. Trujillo Rojas Arturo. Oral Civil Acu-Contes-Reconv. 1 Acdo. Núm. Exp. 627/2024.

Pérez Córdoba Elsa vs. Galicia Juárez Antonio. Oral Civil 1 Acdo. Núm. Exp. 514/2023 Tomo II.

Secreto. Ejecutivo Mercantil Req. Doc. 1 Acdo. Núm. Exp. 757/2024.

Secreto. Providencias Precautorias Mercantil Req. Doc. 1 Acdo. Núm. Exp. 764/2024.

Servicios Prendarios Isbj S.A. de C.V. vs. Rivas López Martha Cecilia. Medios Preparatorios Mercantil Puesta. 1 Acdo. Núm. Exp. 374/2024.

Unifin Financiera, Sociedad Anónima Bursatil de Capital Variable vs. Alejandro Castro Flores, Cinthia Castro Zúñiga, Irma Brenda Zúñiga Cárdenas. Oral Mercantil Puesta. 1 Acdo. Núm. Exp. 294/2020.

Zepeda Tenorio Marco Antonio vs. Rosas Mora Miguel Ángel. Ejecutivo Mercantil Oral Mercantil Acu. 1 Acdo. Núm. Exp. 554/2023.

LA SECRETARIA DE ACUERDOS
LIC. ADRIANA PATIÑO VÁZQUEZ

SECRETARÍA "B"
ACUERDOS DEL 15 DE OCTUBRE DEL 2024

Banca Mifel Sa Institución de Banca Múltiple Grupo Financiero Mifel vs. Marbustell Grupo Comercial, S.A. de C.V. y Beatriz Muñoz Escobar. Ejecutivo Mercantil Oral Oralidad Mercantil Deberá Estarse. 1 Acdo. Núm. Exp. 682/2024.

Banco Santander México, S.A., Institución de Banca Múltiple, Grupo Financiero Santander México vs. Af Furniture Integral Sistems, S.A. de C.V., José Luis Lafuerza Caldero y Josué Sebastián Rivera Jiménez (Quien También Acostumbra Usar el Nombre de Josué Rivera Jiménez). Oral Mercantil Oficio Derf Tsjcdmx. 1 Acdo. Núm. Exp. 282/2019.

Caja de Previsión de la Policía Preventiva de la Ciudad de México vs. Plascencia Pérez Saúl. Oral Civil Admisorio. 1 Acdo. Núm. Exp. 758/2024.

Cervezas Cuauhtémoc Moctezuma, S.A. de C.V. vs. Isabel Almazán Cruz También Conocida como Isabel Almazán de Farfán. y Farfán Vilchis Pablo y Farfán Almazán Israel. Cump. de Contrato Oralidad Mercantil Respuesta Issste. 1 Acdo. Núm. Exp. 208/2024.

Chipolin Ángel José Eduardo vs. Banca Mifel Sociedad Anónima Institución de Banca Múltiple Grupo Financiero Mifel en su Carácter de Fiduciaria del Fideicomiso 2544 2017. Oral Mercantil Ordena Oficio. 1 Acdo. Núm. Exp. 193/2023.

Desarrollo Inmobiliario Marina Vallarta S.A. de C.V. vs. Moreno Contreras Ricardo y Vidal Ramírez Rosa María. Exh. Oral Mercantil Acuerdo. 1 Acdo. en Exhorto. Núm. Exp. 725/2024.

Hernández Salas Miguel Ángel vs. Edificaciones Trival, S.A. de C.V. hoy Edificaciones Trival, S. de R. L. de C.V. Cump. de Contrato Oralidad Mercantil Razón Actuarial Sd. 1 Acdo. Núm. Exp. 262/2023.

Instituto del Fondo Nacional para el Consumo de Los Trabajadores vs. Angeles Mayorga Francisco. Cump. de Contrato Oralidad Mercantil Razón Actuarial Sd. 1 Acdo. Núm. Exp. 550/2023.

Martínez Anzures Roberto vs. Jiménez Goñi, (su Sucesión.) Luis Pablo. Ejecutivo Mercantil Oral Mercantil Acuerdo. Db. 2 Acdos. en Seccion_De_Ejecución. Núm. Exp. 98/2024.

Martínez Anzures Roberto vs. Jiménez Goñi, (su Sucesión.) Luis Pablo. Ejecutivo Mercantil Oral Mercantil Suspensión. 1 Acdo. en Cuaderno_Amparo_Dem. Núm. Exp. 98/2024 Amparo Directo.

Montano Salinas Eduardo Tlatuani vs. Alejandro Barbosa Ortiz. Ejecutivo Mercantil Comparecencia. 1 Acdo. Núm. Exp. 2/2021 Tomo II.

Navistar Financial, S.A. de C.V. Sociedad Financiera de Objeto Múltiple Entidad Regulada vs. Olivares Neri Giovanni. Ejecutivo Mercantil Oral Oralidad Mercantil Expedientillo. 1 Acdo. Núm. Exp. 428/2022.

Pintado Payan de Sastre Olga su Sucesión y También Conocida como Olga Pintado Payan y Olga Pintado Payan Vda. de Sastre vs. Pintado Payan Rosa María y Pintado Payan Vda. de Díaz Clemencia. Cump. de Contrato Oralidad Civil Respuesta Registro Civil. 1 Acdo. Núm. Exp. 125/2024.

Secreto. Cump. de Contrato Oralidad Mercantil Respuesta Sat. 1 Acdo. Núm. Exp. 208/2024.

Secreto. Providencias Precautorias Mercantil Acuerdo. Nh. 1 Acdo. Núm. Exp. 412/2024.

Secreto. Providencias Precautorias Mercantil Razón Actuarial Sd Ordena Oficios. 1 Acdo. Núm. Exp. 458/2024.

Secreto. Providencias Precautorias Mercantil Devolución Documentos. 1 Acdo. Núm. Exp. 685/2024.

Secreto. Providencias Precautorias Mercantil Desechado. 1 Acdo. Núm. Exp. 718/2024.

Secreto. Ejecutivo Mercantil Desechado. 1 Acdo. Núm. Exp. 720/2024.

Secreto. Providencias Precautorias Mercantil Prevención. 1 Acdo. Núm. Exp. 748/2024.

Secreto. Ejecutivo Mercantil Requerimiento de Documentos. 1 Acdo. Núm. Exp. 762/2024.

Sepsa S.A. de C.V. vs. Safe Environments Seguridad Privada S.A. de C.V. Cump. de Contrato Oralidad Mercantil Concluido. 1 Acdo. Núm. Exp. 695/2023.

SOLO CONSULTA
SOLO CONSULTA
SOLO CONSULTA

Toyota Financial Services México S.A. de C.V. vs. Tecing S.A. de C.V. y Villarruel Ambriz Arturo. Cump. de Contrato Oralidad Mercantil Requerimiento de Documentos. 1 Acdo. Núm. Exp. 765/2024.
Toyota Financial Services México, S.A. de C.V. vs. Sámano Figueroa Gabriel. Ejecutivo Mercantil Audiencia. Cita para Sent. Definitiva. 1 Acdo. Núm. Exp. 382/2024.

LA SECRETARIA DE ACUERDOS
LIC. PATRICIA MEMBRILLO RIVERA

SECRETARÍA "C"
ACUERDOS DEL 15 DE OCTUBRE DEL 2024
Banco Santander México Sa Institución de Banca Múltiple Grupo Financiero Santander México vs. Disime S.A. de C.V. y Guerrero Meza Vicente. Providencias Precautorias Oral Mercantil Ced. y Razón Actuarial. 2 Acdos. Núm. Exp. 229/2024.
Caja de Previsión de la Policía Preventiva de la Ciudad de México vs. López Juárez Gilberto. Oral Civil Admisorio. 1 Acdo. Núm. Exp. 759/2024.
Cervantes Martínez Armando vs. Acevedo Mejía Diego. Ejecutivo Mercantil Oral Mercantil Ced. y Razón Actuarial. 1 Acdo. Núm. Exp. 476/2024.
Gómez Sánchez Margarita vs. Gómez Vázquez Marco Antonio y Escobedo Domínguez Lucero Elena. Oral Civil Admisorio. 1 Acdo. Núm. Exp. 760/2024.
Instituto Blacksmith México Ac vs. Grupo Impresor GMG S.A. de C.V. Núm. Exp. 603/2023.
Instituto del Fondo Nacional para el Consumo de Los Trabajadores vs. Bravo Soto Luis María. Cump. de Contrato Oralidad Mercantil Concluido. 1 Acdo. Núm. Exp. 453/2024.
Integradora San José Salzac S.A. de C.V. vs. Almacenadora Sur S.A. de C.V. Organización Auxiliar de Crédito. Oral Mercantil Acuerdo. 2 Acdos. Núm. Exp. 189/2024.
León Fernández Arturo Constantino vs. Lux Textil S.A. de C.V. Ejecutivo Mercantil Devolución de Exhorto. 1 Acdo. en Exhorto. Núm. Exp. 593/2024.
Secreto. Ejecutivo Mercantil Admisorio. 1 Acdo. Núm. Exp. 699/2024.
Secreto. Ejecutivo Mercantil Dada Cuenta. 1 Acdo. Núm. Exp. 566/2024.
Secreto. Providencias Precautorias Mercantil Ced. y Razón Actuarial. 1 Acdo. Núm. Exp. 233/2024.
Unifin Financiera, Sociedad Anónima Bursatil de Capital Variable, Sociedad Financiera de Objeto Múltiple, Entidad No Regulada vs. Seredral, Sociedad Anónima de Capital Variable, Domínguez Ramírez Abraham Leonardo, Electricidad Industrial Seredral, Sociedad Anónima de Capital Variable, Cut Laser Seredral, Sociedad Anónima de Capital Variable, Plantas y Generadores Seredral, Sociedad Anónima de Capital Variable. Oral Mercantil Acuerdo. 1 Acdo. Núm. Exp. 239/2020.
AUDIENCIA
Instituto del Fondo Nacional para el Consumo de Los Trabajadores vs. Bravo Soto Luis María. Acta Mínima de Aud. Prelim. Cump. de Contrato Oralidad Mercantil. 1 Audiencia. Núm. Exp. 453/2024.

EL SECRETARIO DE ACUERDOS
LIC. JEAN URIEL JUSEPPE HERNÁNDEZ

SEXTO DE LO CIVIL DE PROCESO ORAL

SECRETARÍA "A"
ACUERDOS DEL 16 DE OCTUBRE DEL 2024
Castro Iglesias Astrid Marlene vs. Becerril Rodríguez Arnulfo y García González Cinthia A. Oral Civil 1 Acdo. Núm. Exp. 524/2024.
Dinamica y Saneamiento de Caudales, S.A. de C.V. vs. Excelencia Metálica, S.A. de C.V. Oral Mercantil 1 Acdo. Núm. Exp. 734/2022.
Grupo Siayec S.A. de C.V. vs. Atman Pay Sapi de C.V. antes Atman Invesment Sapi de C.V. Oral Mercantil 1 Acdo. Núm. Exp. 747/2024.
Plata Mondragón Nayeli vs. Plata Vilchis José Luis y Mendoza Gutiérrez Hermilia. Oral Civil 1 Acdo. Núm. Exp. 274/2021.
Secreto. Ejecutivo Mercantil 1 Acdo. Núm. Exp. 474/2024.
Secreto. Ejecutivo Mercantil 1 Acdo. Núm. Exp. 507/2024.
Secreto. Ejecutivo Mercantil 1 Acdo. en Exhorto. Núm. Exp. 661/2024.
Secreto. Ejecutivo Mercantil 1 Acdo. Núm. Exp. 687/2024.
Secreto. Providencias Precautorias Mercantil 1 Acdo. Núm. Exp. 751/2024.
NO PUBLICADOS
Apr Cargo Group, S.A. de C.V. vs. Asia México Aa, S. de R. L. de C.V. Oral Mercantil 1 Acdo. Núm. Exp. 691/2022.
Unifin Financiera, Sociedad Anónima Bursátil de Capital Variable (Anteriormente Denominada como Unifin Financiera, Sociedad Anónima Bursátil de Capital Variable, Sociedad Financiera de Objeto Múltiple, Entidad Regulada) vs. González Montoya Antonio y Villalobos Venegas José Manuel Arturo. Oral Mercantil 1 Acdo. Núm. Exp. 231/2020.
AUDIENCIA NO PUBLICADA
Bermúdez Molina Estuardo Mario vs. Banco Santander (México), S.A. Institución de Banca Múltiple, Grupo Financiero Santander (México). de Juic. Oral Mercantil. 1 Audiencia. Núm. Exp. 734/2023.
ACUERDOS DEL 15 DE OCTUBRE DEL 2024
Apr Cargo Group, S.A. de C.V. vs. Asia México Aa, S. de R. L. de C.V. Oral Mercantil 1 Acdo. Núm. Exp. 691/2022.
BBVA México, S.A., Institución de Banca Múltiple, Grupo Financiero BBVA México vs. Benhumea Meneses María Concepción. Oral Mercantil 1 Acdo. Núm. Exp. 581/2024.
Caja de Previsión de la Policía Preventiva de la Ciudad de México vs. Benítez Benítez Alberto. Oral Civil 1 Acdo. Núm. Exp. 704/2023.
Garibay Benavides Carlos Eduardo vs. Metlife México S.A. Oral Mercantil 2 Acdos. Núm. Exp. 607/2024.
HSBC México Sa Institución de Banca Múltiple Grupo Financiero HSBC vs. Ponchito Textil S.A. Genaro Alfonso Barragán Nieto. Ejecutivo Mercantil 1 Acdo. Núm. Exp. 601/2024.
León Cruz Jorge Yldelfonso vs. Miranda Méndez Joaquín. Ejecutivo Mercantil Oral Mercantil 1 Acdo. Núm. Exp. 174/2023.
Mercado Muñoz Héctor y Cocurull Fernández Arlet vs. Seguros Inbursa Sa Grupo Financiero Inbursa. Oral Mercantil 1 Acdo. Núm. Exp. 191/2022.
Montes de Oca Martínez Christofher Ángel su Sucesión vs. Nr Finance México S.A. de C.V. También Conocida como Nrfm Renault Servicios Financieros y Mapfre México Sa También Conocido como Mapfre Compañía de Seguros S.A. Oral Mercantil 1 Acdo. Núm. Exp. 740/2024.
Secretaria del Trabajo y Previsión Social vs. Moreno López Agustín. Oral Civil 1 Acdo. Núm. Exp. 741/2024.
Secretaria del Trabajo y Previsión Social vs. Ramírez Honey Vega Indira. Oral Civil 1 Acdo. Núm. Exp. 691/2024.
Secreto. Ejecutivo Mercantil 1 Acdo. Núm. Exp. 424/2024.
Secreto. Providencias Precautorias Mercantil 1 Acdo. Núm. Exp. 437/2024.
Secreto. Ejecutivo Mercantil 1 Acdo. Núm. Exp. 457/2024.
Secreto. Ejecutivo Mercantil Oral Mercantil 1 Acdo. Núm. Exp. 464/2024.
Secreto. Providencias Precautorias Mercantil 1 Acdo. Núm. Exp. 471/2024.
Secreto. Ejecutivo Mercantil 1 Acdo. Núm. Exp. 487/2024.
Secreto. Ejecutivo Mercantil 1 Acdo. Núm. Exp. 674/2024.
Secreto. Ejecutivo Mercantil Oral Mercantil 1 Acdo. Núm. Exp. 684/2022.
Villamonte Navarro Roberto vs. Good House Telchac Sociedad Anónima Promotora de Inversión de Capital Variable. Oral Mercantil 1 Acdo. Núm. Exp. 744/2024.

LA SECRETARIA DE ACUERDOS
LIC. ÉRIKA SOTO RAMÍREZ

SECRETARÍA "B"
ACUERDOS DEL 16 DE OCTUBRE DEL 2024

BBVA México Sa Institución de Banca Múltiple Grupo vs. Proteinas Saludables Potosinas Spr de R.L. de C.V. y Gómez Buenrostro Jorge Alberto y Gómez Buenrostro Rodrigo. Otros Oralidad Mercantil 1 Acdo. Núm. Exp. 528/2023.
Castillo Cárdenas María Guadalupe vs. Carajillo Miyana y Carajillo Nápoles y Fabrica de Ideas y Exitos Empresariales y Carajillo Acoxpa. Otros Oralidad Mercantil Acuerdo. 1 Acdo. Núm. Exp. 748/2024.
Distribuidora Liverpool Sociedad Anónima de Capital Varible vs. Ruíz Rosales Víctor Manuel. Otros Oralidad Mercantil Acuerdo. 1 Acdo. Núm. Exp. 745/2024.

SOLO CONSULTA

e Contact Professional Services S.A. de C.V. vs. Sport Fitness S.A. de C.V. Otros Oralidad Mercantil 1 Acdo. 1 Acdo. en Cuaderno_ Amparo_Dem. Núm. Exp. 108/2024.
Olguín González Abraham vs. Martínez Flores Horacio. Ejecutivo Mercantil Oral Oralidad Mercantil 2 Acdos. Núm. Exp. 180/2024.
Promotora de Sistemas de Información Sapi de C.V. vs. Corafi Asesores Ejecutivos S.A. de C.V. y Dávila de la Vega René. Ejecutivo Mercantil Oral Oralidad Mercantil 1 Acdo. Núm. Exp. 618/2024.
Secreto. Nul. de Juic. Concluido Civil 1 Acdo. Núm. Exp. 212/2021.
Secreto. Providencias Precautorias Oral Mercantil 1 Acdo. Núm. Exp. 275/2024.
Secreto. Otros Oralidad Mercantil 1 Acdo. Núm. Exp. 442/2024.
Secreto. Ejecutivo Mercantil 1 Acdo. Núm. Exp. 608/2024.
Secreto. Ejecutivo Mercantil 1 Acdo. Núm. Exp. 620/2024.
Servicios Administrativos Fiba S. C vs. Capital Fund Xxvi S.A. de C.V. y Capital Fund Holding S.A. P. I. de C.V. Jurisdiccción Voluntaria Oral Mercantil 1 Acdo. Núm. Exp. 155/2023.
AUDIENCIA
Daysoft S.A. de C.V. vs. Aeronaval de Construcciones e Instalaciones Sau. Otros Oralidad Mercantil. 1 Audiencia. Núm. Exp. 235/2024.

ACUERDOS DEL 15 DE OCTUBRE DEL 2024

Arzate Lozada Nicolás vs. Federico Morales Morales. Oral Civil 1 Acdo. Núm. Exp. 342/2016.
Desarrolladora de Proyectos Brecht S.A. de C.V. vs. Promotora Rayonsilk S.A. de C.V. Otros Oralidad Mercantil Acuerdo. 1 Acdo. Núm. Exp. 742/2024.
Instituto del Fondo Nacional para el Consumo de Los Trabajadores vs. Navarro Palomares Daniela. Oral Mercantil 1 Acdo. Núm. Exp. 638/2024.
Kim Jin vs. Nogueira Ruíz Alejandro. Ejecutivo Mercantil 1 Acdo. Núm. Exp. 580/2024.
Luna Solís José Daniel vs. Moto Motio Inn S.A. de C.V. De. Otros Oralidad Mercantil Acuerdo. 1 Acdo. Núm. Exp. 325/2024.
Recursos Humanos y Vigilancia S.A. de C.V. vs. Puebla Work Co Sociedad Anónima Promotora de Inversión de Capital Variable. Otros Oralidad Mercantil 1 Acdo. Núm. Exp. 280/2024.
Rico Hernández Nancy Adriana vs. Supply Logística Farmacéutica Tremar S.A. de C.V. Ejecutivo Mercantil Oral Oralidad Mercantil 1 Acdo. Núm. Exp. 135/2023.
Secreto. Ejecutivo Mercantil Oral Oralidad Mercantil 1 Acdo. Núm. Exp. 168/2024.
Secreto. Providencias Precautorias Mercantil 1 Acdo. Núm. Exp. 35/2022.
Secreto. Ejecutivo Mercantil 1 Acdo. Núm. Exp. 580/2024.
Secreto. Providencias Precautorias Oral Mercantil 2 Acdos. Núm. Exp. 612/2024.
Secreto. Ejecutivo Mercantil Oral Oralidad Mercantil 1 Acdo. Núm. Exp. 618/2024.
Secreto. Ejecutivo Mercantil 1 Acdo. Núm. Exp. 655/2024.
Secreto. Medios Preparatorios Oral Mercantil 1 Acdo. Núm. Exp. 685/2024.
Secreto. Ejecutivo Mercantil Oral Oralidad Mercantil 1 Acdo. Núm. Exp. 695/2024.
Silvera Tawil Hilel Eduardo vs. Laisequilla Senties de Medina Luz María y Cárdenas Hernández María Luisa y Inmobiliaria Bach S.A. y Icthe Barrera Manuel. Otros Oralidad Civil Expedientillo. 1 Acdo. en Expedientillo. Núm. Exp. 122/2023.
AUDIENCIAS
BBVA México, S.A., Institución de Banca Múltiple, Grupo Financiero BBVA México vs. Sotelo Pérez Daniel Alfredo. Otros Oralidad Mercantil. 1 Audiencia. Núm. Exp. 425/2024.
Recursos Humanos y Vigilancia S.A. de C.V. vs. Puebla Work Co Sociedad Anónima Promotora de Inversión de Capital Variable. Otros Oralidad Mercantil. 1 Audiencia. Núm. Exp. 280/2024.

SENTENCIA DEFINITIVA DEL 15 DE OCTUBRE DEL 2024

BBVA México, S.A., Institución de Banca Múltiple, Grupo Financiero BBVA México vs. Sotelo Pérez Daniel Alfredo. Otros Oralidad Mercantil Sent. Def. 1 Núm. Exp. 425/2024

LA SECRETARIA DE ACUERDOS
LIC. LAURA HERNÁNDEZ BELTRÁN

SECRETARÍA "C"
ACUERDOS DEL 16 DE OCTUBRE DEL 2024

Aguirre Fonseca Alejandro vs. Cárdernas Robledo Martín Raúl. Ejecutivo Mercantil 1 Acdo. Núm. Exp. 219/2022.
Ap Servicios Financieros S.A. de C.V. vs. Arias Aguilar Rogelio. Oral Mercantil 2 Acdos. Núm. Exp. 663/2024.
Argelagos Herrera Ernesto Ramón vs. Scotiabank Inverlat S.A. Institución de Banca Múltiple, Grupo Financiero Scotiabank Inverlat. Oral Mercantil Expedientillo. 1 Acdo. en Expedientillo. Núm. Exp. 449/2019.
Caja de Previsión de la Policía Preventiva de la Ciudad de México vs. Chávez Martínez Maro Antonio. Oral Civil 1 Acdo. Núm. Exp. 9/2024.
Funes Aviña Marina vs. Hernández Martínez Laura. Oral Civil 1 Acdo. Núm. Exp. 406/2022.
Secreto. Ejecutivo Mercantil 1 Acdo. Núm. Exp. 336/2024.
Secreto. Ejecutivo Mercantil Oral Mercantil 1 Acdo. Núm. Exp. 453/2023.
Secreto. Ejecutivo Mercantil 1 Acdo. Núm. Exp. 503/2024.
Secreto. Ejecutivo Mercantil Oral Mercantil Secreto. 1 Acdo. Núm. Exp. 699/2024.
Secreto. Providencias Precautorias Mercantil Secreto. 2 Acdos. Núm. Exp. 723/2024.
Secreto. Medios Preparatorios Mercantil Secreto. 1 Acdo. Núm. Exp. 749/2024.
Senties Paniagua Carlos vs. Take Coussirat Haussein Carlos. Oral Civil 1 Acdo. Núm. Exp. 693/2024.
Transportes Lipu, S.A. de C.V. vs. Unilever Mexicana, S. de R. L. de C.V. Oral Mercantil 1 Acdo. no Publ. del 15-10-2024. 2 Acdos. Núm. Exp. 99/2023.
NO PUBLICADO
Noriega Meza Marco Antonio. Ord. Civil Expedientiillo no Publ. del 15 Octubre 2024. 1 Acdo. en Expedientillo. Núm. Exp. 690/2022.

ACUERDOS DEL 15 DE OCTUBRE DEL 2024

BBVA México, S.A., Institución de Banca Múltiple, Grupo Financiero BBVA México vs. Comercializadora Xica S. de R. L. de C.V. y Barrera Velázquez Martha Elia. Oral Mercantil 1 Acdo. Núm. Exp. 16/2024.
Maldonado Navarro Juan Salvador vs. 5m2 Andenes Sapi de C.V. Oral Mercantil 1 Acdo. Núm. Exp. 696/2024.
Pérez Monroy Adrián Kane vs. Gutiérrez Juárez Luis Arturo. Oral Mercantil 1 Acdo. Núm. Exp. 676/2024.
Secreto. Ejecutivo Mercantil 1 Acdo. Núm. Exp. 316/2024.
Secreto. Providencias Precautorias Mercantil Secreto. 2 Acdos. Núm. Exp. 629/2024.
Secreto. Ejecutivo Mercantil 1 Acdo. Núm. Exp. 686/2024.
Secreto. Ejecutivo Mercantil Secreto. 1 Acdo. Núm. Exp. 76/2022.
Suárez Pérez Flora vs. Chubb Seguros México, S.A. Oral Mercantil 1 Acdo. Núm. Exp. 306/2023.
The Software Optimization Focal Team S de R.L. de C.V. vs. BBVA México Sa Institución de Banca Múltiple Grupo Financiero BBVA México. Oral Mercantil 1 Acdo. Núm. Exp. 383/2024.
AUDIENCIAS
León Castro Ricardo y Ramos Pinedo David su Sucesión vs. BBVA Bancomer Sa Institución de Banca Múltiple Grupo Financiero BBVA Bancomer y Seguros BBVA Bancomer S.A. de C.V. Grupo Financiero BBVA Bancomer Ahora Seguros México S.A. de C.V. Grupo Financiero BBVA México. Oral Mercantil. 1 Audiencia. Núm. Exp. 373/2024.
Mejía Ramos Juana Isabel y León Martínez Blanca Estela vs. Metlife México S.A. Aud. Prelim. Oral Mercantil. 1 Audiencia. Núm. Exp. 753/2023.

EL SECRETARIO DE ACUERDOS
MTRO. ROLANDO JESÚS IBÁÑEZ PÉREZ

SÉPTIMO DE LO CIVIL DE PROCESO ORAL

SECRETARÍA "A"
ACUERDOS DEL 16 DE OCTUBRE DEL 2024

Juárez Camacho Juan de Dios vs. Conjunto Parnelli, Sociedad Anónima de Capital Variable y Rujamis, Sociedad Anónima de Capital Variable y Besi, Sociedad Anónima de Capital Variable y Grupo Inmobiliario Mois, Sociedad Anónima de Capital Variable y Inmobiliaria Almini, Sociedad Anónima de Capital Variable y Mez Uno, Sociedad Anónima de Capital Variable y Terrasat, Sociedad Anónima de Capital Variable y Representadas todas Ellas por Promotora Neumet, Sociedad Anónima de Capital Variable y Dekah Asociados, Sociedad Anónima de Capital Variable. Proforma Oralidad Civil 1 Acdo. Núm. Exp. 249/2023.

SOLO CONSULTA
SOLO CONSULTA
SOLO CONSULTA

Montessori Únicornio Azul A.C. vs. Scotiabank Inverlat Sa Institución de Banca Múltiple Grupo Financiero Scotiabank Inverlat. Oral Mercantil 1 Acdo. Núm. Exp. 389/2024.
Rodríguez Hernández Carlos Fernando vs. Olvera Sánchez Frida Ximena y Olvera Arellano Óscar Héctor. Otros Oralidad Civil 1 Acdo. Núm. Exp. 646/2022.
Secreto. Otros Oralidad Mercantil 3 Acdos. en Incidente. Núm. Exp. 455/2024.
Secreto. Ejecutivo Mercantil Oral Oralidad Mercantil 1 Acdo. Núm. Exp. 534/2023.
NO PUBLICADO
O. Farrill Santoscoy Ernesto Gustavo vs. Banco Invex, S.A., Institución de Banca Múltiple, Invex Grupo Financiero, como Institución Fiduciaria en el Fideicomiso Número 2532. Cump. de Contrato Oralidad Mercantil 1 Acdo. Núm. Exp. 740/2024.
ACUERDOS DEL 15 DE OCTUBRE DEL 2024
Aquino Fano Fernando vs. 20tree, Sociedad Anónima Promotora de Inversión y Loizaga Piera Miguel y Operadora de Condominios Valle, Sociedad Civil. Resc. de Contrato Oralidad Civil 1 Acdo. Núm. Exp. 321/2023.
Banco Santander México, Sociedad Anónima, Institución de Banca Múltiple, Grupo Financiero Santander México vs. Jiménez Bricker Enrique y Sánchez López Rosa Miriam. Ejecutivo Mercantil Oral Oralidad Mercantil 1 Acdo. Núm. Exp. 54/2023.
Banco de México, Fiduciario del Gobierno Federla en el Fideicomiso Denominado Fondo para el Desarrollo de Recursos Humanos (Fiderh) vs. Adriana Fabiola Antonio Maldonado y Gloria Carballeda Anaya. Oral Mercantil 1 Acdo. Núm. Exp. 585/2016.
Constructora Erlival, Sociedad Anónima de Capital Variable y Infraestructura y Desarrollo Integral Dicssa, Sociedad Anónima de Capital Variable vs. Compañía Constructora Más, Sociedad Anónima de Capital Variable. Otros Oralidad Mercantil 1 Acdo. Núm. Exp. 150/2023.
Flores Bray Alejandra Lizbeth vs. Banco Actinver Sa Institución de Banca Múltiple Grupo Financiero Actinver. Oral Civil 1 Acdo. Núm. Exp. 488/2024.
Instituto del Fondo Nacional de la Vivienda para los Trabajadores (Infonavit) vs. Cazares Cañedo José Luis. Oral Civil 1 Acdo. Núm. Exp. 566/2017.
Instituto del Fondo Nacional de la Vivienda para los Trabajadores (Infonavit) vs. Jiménez Cid Guadalupe y Bravo Franco Enrique. Oral Civil 1 Acdo. Núm. Exp. 700/2018.
Miranda Acacio Carlos Octavio, su Sucesión vs. Seguros BBVA Bancomer S.A. de C.V. Financiero BBVA Bancomer y antes BBVA Seguros México S.A. de C.V. Grupo Financiero BBVA México y BBVA México Sa Institución de Banca Múltiple Grupo Financiero BBVA México y antes BBVA Bancomer Sa Institución de Banca Múltiple Grupo Financiero BBVA Bancomer. Oral Mercantil 1 Acdo. en Cuaderno_Amparo_Act. Núm. Exp. 32/2024 Amparo Directo.
Rodríguez Lemus Flor de Esperanza vs. Seguros BBVA Bancomer S.A. de C.V. Grupo Financiero BBVA Bancomer y BBVA Bancomer Sa Institución de Banca Múltiple Grupo Financiero BBVA Bancomer. Oral Mercantil 1 Acdo. Núm. Exp. 377/2024.
Secreto. Providencias Precautorias Mercantil 2 Acdos. Núm. Exp. 113/2024.
Secreto. Ejecutivo Mercantil 1 Acdo. Núm. Exp. 539/2024.
Secreto. Ejecutivo Mercantil 1 Acdo. Núm. Exp. 575/2024.
Secreto. Ejecutivo Mercantil Oral Oralidad Mercantil 1 Acdo. Núm. Exp. 675/2023.
Secreto. Ejecutivo Mercantil 1 Acdo. Núm. Exp. 743/2024.

EL SECRETARIO DE ACUERDOS
LIC. JUAN PABLO VEGA TÉLLEZ

SECRETARÍA "B"
SIN PUBLICACIÓN DEL DÍA 16 DE OCTUBRE DEL 2024
ACUERDOS DEL 15 DE OCTUBRE DEL 2024
Caja de Previsión de la Policía Preventiva de la Ciudad de México vs. Aguilar Cuéllar José Alberto. Cump. de Contrato Oralidad Civil 1 Acdo. Núm. Exp. 759/2024.
Guzmán Castellanos Aldo vs. Banco Nacional de México, Sociedad Anónima, Integrante del Grupo Financiero Banamex y Bitso, Sociedad Anónima Promotora de Inversión de Capital Variable y Nvio Pagos México, Sociedad Anónima Promotora de Inversión de Capital Variable y Banco Mercantil del Norte, Sociedad Anónima, Institución de Banca Múltiple Grupo Financiero Banorte y Tarjetas Banamex, Sociedad Anónima de Capital Variable, Sociedad Financiera de Objeto Múltiple, Entidad Regulada, Integrante del Grupo Financiero Banamex. Oral Mercantil 1 Acdo. en Cuaderno_Amparo_Act. Núm. Exp. 380/2022 Bis. 1 Amp. Dir. X Aldo Guzmán-31-5-24.
Pineda Rodríguez Krisna vs. Cozaya Belmont María de Los Dolores y Instituto Mexicano del Seguro Social y C Director del Registro Público de la Propiedad y de Comercio. Oral Civil 1 Acdo. Núm. Exp. 720/2024.
Price Laser, Sociedad Anónima de Capital Variable vs. Sonia Méndez Briseño. Oral Civil Vista Con Incidente. 1 Acdo. Núm. Exp. 95/2018.
Santiago Moreno René vs. Confederación para el Desarrollo Humano de la Ciudad de México, Sociedad Civil. Proced. Convencional Mercantil Civil Acuerdo. 1 Acdo. Núm. Exp. 154/2020.
Secreto. Providencias Precautorias Oral Mercantil 2 Acdos. Núm. Exp. 603/2024.
Trad Cepeda Patricio Alejandro vs. Be Grand 1, Sociedad Anónima de Capital Variable. Otros Oralidad Mercantil Acdo. Prevención. 1 Acdo. en Cuaderno_Amparo_Dem. Núm. Exp. 340/2021 Be Grand-Amparo D. C. 112/23.

LA SECRETARIA DE ACUERDOS
LIC. ASENA GUADALUPE NÁNDEZ ALCÁZAR

SECRETARÍA "C"
SIN PUBLICACIÓN DEL DÍA 16 DE OCTUBRE DEL 2024
ACUERDOS DEL 15 DE OCTUBRE DEL 2024
Acosta Amato Iliana su Sucesión vs. Payca S.A. Oral Civil 1 Acdo. Núm. Exp. 721/2024.
Bush Domínguez Julio Jorge vs. Zurich Aseguradora Mexicana S.A. de C.V. Oral Mercantil Destrucción. 1 Acdo. Núm. Exp. 625/2024.
Energía y Gas de Cuautla S.A. de C.V. vs. Bp Estaciones y Servicios Energeticos S.A. de C.V. Otros Oralidad Mercantil 1 Acdo. Núm. Exp. 706/2024.
Fideicomiso para la Reconstrucción Integral de la Ciudad de México No 7579 2 y Comisión para la Reconstrucción de la Ciudad de México vs. Bufete Industrial de Acabados S.A. de C.V. Oral Mercantil 1 Acdo. Núm. Exp. 697/2024.
Galindo Méndez José vs. Lara Morales Claudia Mónica. Oral Civil 3 Acdos. Núm. Exp. 79/2024.
Padruno Sntoveña Jorge Alberto vs. Chubb Seguros México Sociedad Anónima. Exh. Mercantil Devolver Exhorto. 1 Acdo. en Exhorto. Núm. Exp. 700/2024.
Reproducciones Fotomecanicas S.A. de C.V. vs. Am Editores S.A. de C.V. Oral Mercantil 2 Acdos. Núm. Exp. 572/2023.
Secreto. Medios Preparatorios Mercantil Secreto. Medios Preparatorios. Audiencia. 1 Acdo. Núm. Exp. 535/2024.
Secreto. Ejecutivo Mercantil Oral Oralidad Mercantil Secreto Ejecutivo. 1 Acdo. Núm. Exp. 57/2022.
Secreto. Ejecutivo Mercantil Secreto. 1 Acdo. Núm. Exp. 685/2024.
Secreto. Ejecutivo Mercantil Admite Ejecutivo Mercantil. 1 Acdo. Núm. Exp. 766/2024.
Secreto. Providencias Precautorias Mercantil Secreto. Providencias Precautorias. 1 Acdo. Núm. Exp. 769/2024.
SENTENCIA INTERLOCUTORIA
Galindo Méndez José vs. Lara Morales Claudia Mónica. Oral Civil Sent. Interl. 1 Núm. Exp. 79/2024
Reproducciones Fotomecánicas S.A. de C.V. vs. Am Editores S.A. de C.V. Oral Mercantil Sent. Interl. 1 Núm. Exp. 572/2023

EL SECRETARIO DE ACUERDOS
LIC. GILBERTO REYES BLANCAS

OCTAVO DE LO CIVIL DE PROCESO ORAL

SECRETARÍA "A"
SIN PUBLICACIÓN DEL DÍA 16 DE OCTUBRE DEL 2024
ACUERDOS DEL 15 DE OCTUBRE DEL 2024
Aditamentos Refacciones y Servicios para Motocicletas Importadas S.A. de C.V. vs. Citibanamex S.A. Oral Mercantil Oral Mercantil. 1 Acdo. Núm. Exp. 602/2023.
Banco Base, S.A. Institución de Banca Múltiple, Grupo Financiero Base vs. Guantes Vargas, S.A. de C.V. y Gvargas Comercializadora, S.A. de C.V. y Vargas Legaspi Juan. Providencias Precautorias Mercantil Providencias Precautorias. 1 Acdo. Núm. Exp. 530/2024.

SOLO CONSULTA
SOLO CONSULTA
SOLO CONSULTA

Daimler Financial Services Sociedad Anónima de Capital Variable Sociedad Financiera de Objeto Múltiple Entidad No Regulada vs. Muciño Nava Alexis Javier. Providencias Precautorias Mercantil Providencias Precautorias. 1 Acdo. Núm. Exp. 560/2023.

Energeticos Fusión S.A. de C.V. vs. Térmico Syma S.A. de C.V. y Castillo Escutia José Ramón. Providencias Precautorias Mercantil Providencias Precautorias. 1 Acdo. Núm. Exp. 100/2024.

Espinosa Jiménez Mario Francisco vs. Héctor Capetillo Escobedo. Oral Mercantil Oral Mercantil. 1 Acdo. Núm. Exp. 93/2021.

Fundary Sapi de C.V. vs. Corporativo Ugari S.A. de C.V. y Martínez Rueda Chapital Íñigo Patricio. Oral Mercantil Oral Mercantil. 1 Acdo. Núm. Exp. 532/2023.

Grupo Conektame S.A. de C.V. vs. Eb Digital Media S.A. de C.V. y Autobuses Estrella Blanca S.A. de C.V. Oral Mercantil Oral Mercantil. 2 Acdos. Núm. Exp. 1/2024.

Inurreta Salinas Yissell vs. Metlife México S.A. Oral Mercantil Oral Mercantil. 1 Acdo. Núm. Exp. 751/2022.

Martínez González Evelia vs. Zubiate Nava José Luis y Grupo Marzuz S.A. de C.V. Oral Mercantil Oral Mercantil. 2 Acdos. Núm. Exp. 443/2024.

Nexo Arquitectos S.A. de C.V. vs. Desarrollos Chac Mool S.A. de C.V. Oral Mercantil Oral Mercantil. 1 Acdo. Núm. Exp. 411/2024.

Nr Finance México, S.A. de C.V. vs. Bartolo Ruíz Josefina del Carmen. Ejecutivo Mercantil Ejecutivo Mercantil Oral Expedientillo. 1 Acdo. Núm. Exp. 403/2024.

Nr Finance México, S.A. de C.V. vs. Cortés Estrada Blanca Isela. Ejecutivo Mercantil Ejecutivo Mercantil Expedientillo. 1 Acdo. Núm. Exp. 631/2024.

Pérez Patricia vs. Estrada de la Cruz Valeria. Oral Mercantil Oral Mercantil. 1 Acdo. Núm. Exp. 721/2024.

Quiroz Barrios Eduardo vs. María Fernanda García Villalobos y Haddad Leonardo Velásquez Martínez del Campo. Nul. de Juic. Concluido Civil Ejecutivo Mercantil Oral. 1 Acdo. Núm. Exp. 91/2021.

Salomón Energy Partners Sapi de C.V. vs. Pérez Gil Bretón Óscar Antonio. Oral Mercantil Ejecutivo Mercantil Oral. 1 Acdo. Núm. Exp. 203/2024.

Secreto. Ejecutivo Mercantil Ejecuitivo Mercantil Escrito. 1 Acdo. Núm. Exp. 491/2024.

Secreto. Ejecutivo Mercantil Expedientillo. 1 Acdo. Núm. Exp. 633/2024.

Secreto. Ejecutivo Mercantil Ejecuitivo Mercantil Escrito. 1 Acdo. Núm. Exp. 762/2024.

Secreto. Ejecutivo Mercantil Ejecuitivo Mercantil Escrito. 1 Acdo. Núm. Exp. 763/2024.

Setric Best S de R.L. de C.V. vs. Marship S.A. de C.V. Ejecutivo Mercantil Ejecutivo Mercantil. 1 Acdo. Núm. Exp. 713/2024.

Tapia Alvarado Julio César vs. Papi Programa de Asistencia Automotriz e Inmobiliaria S.A. de C.V. Ejecutivo Mercantil Oral Mercantil Ejecutivo Mercantil. 1 Acdo. Núm. Exp. 321/2023.

Universidad del Valle de Puebla, Sociedad Civil vs. Manariegos y León Francisco Javier y Illescas López Jaime. Oral Civil Oral Civil Exhorto. 1 Acdo. en Exhorto. Núm. Exp. 760/2024.

Universidad del Valle de Puebla, Sociedad Civil vs. Manariegos y León Francisco Javier y Illescas López Jaime. Oral Civil Oral Civil Exhorto. 1 Acdo. en Exhorto. Núm. Exp. 761/2024.

LA SECRETARIA DE ACUERDOS
LIC. MARÍA ESTHER GONZÁLEZ ORDÓÑEZ

SECRETARÍA "B"
SIN PUBLICACIÓN DEL DÍA 16 DE OCTUBRE DEL 2024
ACUERDOS DEL 15 DE OCTUBRE DEL 2024

Alphacredit Capital, S.A. de C.V., Sofom, E. N. R vs. Hernández Vásquez Eric. Ejecutivo Mercantil Acuerdo. 1 Acdo. Núm. Exp. 716/2024.

BBVA México, S.A., Institución de Banca Múltiple, Grupo Financiero BBVA México y Licea Mucino Jonathan Mizraim vs. Crh Staffing S.A. de C.V. y Cerda Palacios Ricardo y Delgado Ramírez Norma Alicia. Oral Mercantil Acuerdo. 1 Acdo. Núm. Exp. 394/2023.

Castañeda Castillo Sergio Roberto vs. Banco Nacional de México Sa Integrante del Grupo Financiero Banamex. Oral Mercantil Acuerdo. 1 Acdo. Núm. Exp. 25/2024.

Chivas de Corazón S.A. de C.V. Providencias Precautorias Mercantil Acdo. en el Expdllo. 1 Acdo. en Expedientillo. Núm. Exp. 605/2024 Bis. 1 Expedientillo.

Espamex Distribuciones y Representaciones S.A. de C.V. vs. Desarrolladora y Constructora Metropolitana S.A. de C.V. Oral Mercantil Acuerdo. 1 Acdo. Núm. Exp. 325/2024.

González Espinoza Sandibel vs. Ruíz González José Higinio. Ejecutivo Mercantil Acuerdo. 1 Acdo. en Exhorto. Núm. Exp. 565/2024.

Grupo Msqr Sociedad Anónima Promotora de Inversión de Capital Variable Sociedad Financiera de Objeto Múltiple Entidad No Regurlada vs. Intercom Flumina S.A. de C.V. y Matabuena Peláez Francisco y Matabuena Azuara Juan Carlos. Ejecutivo Mercantil Acuerdo. 1 Acdo. Núm. Exp. 394/2024.

HSBC México S.A. Institución de Banca Múltiple, Grupo Financiero HSBC, División Fiduciaria en su Carácter de Fiduciario en el Fideicomiso Número F/234036 vs. Castro Hernández Iván. Oral Mercantil Acuerdo. 1 Acdo. en Exhorto. Núm. Exp. 516/2024.

Javelina Construction, I. N. C., S.A. de C.V. vs. Luis Alfonso de la Garza Suárez. Nul. de Juic. Concluido Civil Acuerdo. 2 Acdos. Núm. Exp. 965/2019.

Kun Products S.A. de C.V. vs. Gómez Ponce Andrea. Otros Oralidad Civil Acuerdo. 1 Acdo. Núm. Exp. 614/2023.

Labrador Dellanira vs. Unión Explotadora de Inversiones Sociedad Anónima Promotora de Inversión de Capital Variable. Oral Mercantil Acuerdo. 1 Acdo. Núm. Exp. 55/2024.

Maqueda Ramírez Ángela vs. Oviedo Oviedo María Guadalupe y-o. y Gonzaga Salgado Luis. Oral Mercantil Acuerdo. 2 Acdos. en Exhorto. Núm. Exp. 545/2024.

Monto Fácil Sociedad Anónima Promotora de Inversión de Capital Variable Sociedad Financiera de Objeto Múltiple Entidad No Regulada y También Conocida como Monto Fácil Sapi de C.V. Sofom Enr vs. Herrera Sentiez Marcos Eduardo. Ejecutivo Mercantil Acuerdo. 1 Acdo. Núm. Exp. 506/2024.

Salcedo Cebada Jorge Mariano vs. Hospi Medical S.A. de C.V. y Alarcón Galán Brenda y Alarcón Galán Jorge Luis. Oral Mercantil Acuerdo. 1 Acdo. Núm. Exp. 335/2024.

Sánchez Ríos Othón su Sucesión vs. Banco Mercantil del Norte Sa Institución de Banca Múltiple Grupo Financiero Banorte y Seguros Banorte S.A. de C.V. Grupo Financiero Banorte. Otros Oralidad Civil Acuerdo. 1 Acdo. Núm. Exp. 604/2023.

Secreto. Ejecutivo Mercantil Oral Mercantil Acuerdo. 1 Acdo. Núm. Exp. 264/2024.

Van Hecke Francinne Alice Marie vs. Gestión de Recuperación de Cartera Bancaria Sociedad por Acciones Simplificadas de Capital Variable y Méndez José José Alberto. Oral Mercantil Acuerdo. 3 Acdos. Núm. Exp. 54/2024.

Vergara Mendoza Gloria vs. Diseño Tecnológico S.A. de C.V. Oral Civil Acuerdo. 1 Acdo. Núm. Exp. 385/2023.

AUDIENCIA

Sánchez Ríos Othón su Sucesión vs. Banco Mercantil del Norte Sa Institución de Banca Múltiple Grupo Financiero Banorte y Seguros Banorte S.A. de C.V. Grupo Financiero Banorte. Acta Minima Otros Oralidad Civil. 1 Audiencia. Núm. Exp. 604/2023.

EL SECRETARIO DE ACUERDOS
LIC. OSCAR MERINO GUZMÁN

SECRETARÍA "C"
SIN PUBLICACIÓN DEL DÍA 16 DE OCTUBRE DEL 2024
ACUERDOS DEL 15 DE OCTUBRE DEL 2024

Betancourt Rodríguez Alma Rosa vs. Pérez Betancourt Erick Iván. Oral Mercantil Razón Notifica. 1 Acdo. Núm. Exp. 378/2022.

Cador Iberia México S.A. de C.V. vs. Constructora Bekko S de R.L. de C.V. y Castillo Hernández Ernesto. Otros Oralidad Mercantil Billete a Disposición. 1 Acdo. Núm. Exp. 68/2023.

Centro Clínico Ctb S.C. vs. Dicipa S.A. de C.V. Otros Oralidad Mercantil Dnc Desiste. 1 Acdo. Núm. Exp. 339/2024.

Corporativo Laudex Sapi de C.V. Sofom Enr vs. Martínez Camacho Axel Raúl y Guillén Osorio Adán. Otros Oralidad Mercantil Dnc Ratifica. Terminado por Pago. 1 Acdo. Núm. Exp. 238/2024.

Enforcer Units Fire Servece Pluse México Sociedad Anónima de Capital Variable y González Santos Luis Gerardo vs. J Rosado Distribuiciones S.A. de C.V. y Rosado Cardona Rodrigo y Rosado Loria Enrique. Otros Oralidad Mercantil Dnc Destrucción. 1 Acdo. Núm. Exp. 207/2023.

García Rebollo Gabriela vs. Rosaslanda López Gloria y Durán Rosaslanda Soledad. Otros Oralidad Mercantil Caducidad. 1 Acdo. Núm. Exp. 419/2023.

SOLO CONSULTA
SOLO CONSULTA
SOLO CONSULTA

Instituto del Fondo Nacional para el Consumo de Los Trabajadores vs. Flores Rodríguez María Norma. Otros Oralidad Mercantil Dnc Destrucción. 1 Acdo. Núm. Exp. 489/2024.
Pérez Nambo Bernardino y Cruz Ávila Rosaura vs. Eva Aguilar de Vargas También Conocida como Eva Aguilar. Oral Civil Copias a M. P. 1 Acdo. Núm. Exp. 538/2016.
Prolec Ge Internacional, S. de R. L. de C.V. vs. Rengen Energy Solutions, S.A. de C.V. Ejecutivo Mercantil Oral Oralidad Mercantil Aclaración. 1 Acdo. Núm. Exp. 48/2024.
Rocha Macedo Enrique Agustín su Sucesión vs. Sánchez Vital Mónica. Medios Preparatorios Oral Mercantil Dnc Destrucción. 1 Acdo. Núm. Exp. 719/2024.
Secreto. Otros Oralidad Mercantil Dnc Desecha. 2 Acdos. Núm. Exp. 429/2024.
Secreto. Otros Oralidad Mercantil Desecha. 1 Acdo. Núm. Exp. 588/2024.
Secreto. Ejecutivo Mercantil Autoriza. 1 Acdo. Núm. Exp. 629/2024.
Secreto. Otros Oralidad Mercantil Dnc Destrucción. 1 Acdo. Núm. Exp. 707/2024.
Secreto. Otros Oralidad Mercantil Desechamiento. 1 Acdo. Núm. Exp. 708/2024.
Secreto. Ejecutivo Mercantil Admite. 1 Acdo. Núm. Exp. 709/2024.
Secreto. Otros Oralidad Mercantil Prevención Exhibe Documentos. 1 Acdo. Núm. Exp. 727/2024.
Secreto. Otros Oralidad Mercantil Admite. 1 Acdo. Núm. Exp. 739/2024.
Secreto. Otros Oralidad Mercantil Prevención Exhibe Documentos. 1 Acdo. Núm. Exp. 748/2024.
Sofom Inbursa S.A. de C.V. Sociedad Financiera de Objeto Múltiple, Entidad Regulada Grupo Financiero Inbursa a Quien en Lo Sucesivo Se Le Denominara como Inbursa vs. Raycs Clean S.A. de C.V. Oral Mercantil Caducidad. 1 Acdo. Núm. Exp. 279/2023.

AUDIENCIA NO PUBLICADA

García Espinoza Ma de Jesús vs. Fuentes Reza Librado. Acta Mínima Aud. Juic. Otros Oralidad Mercantil. 1 Audiencia. Núm. Exp. 309/2024.

SENTENCIA DEFINITIVA NO PUBLICADA DEL 15 DE OCTUBRE DEL 2024

García Espinoza Ma de Jesús vs. Fuentes Reza Librado. Otros Oralidad Mercantil Sent. Def. (N. P. 14-10-24) 1 Núm. Exp. 309/2024

LA SECRETARIA DE ACUERDOS
LIC. CARLA SIMÓN VÁZQUEZ

NOVENO DE LO CIVIL DE PROCESO ORAL

SECRETARÍA "A"
SIN PUBLICACIÓN DEL DÍA 16 DE OCTUBRE DEL 2024
ACUERDOS DEL 15 DE OCTUBRE DEL 2024

Cárdenas Morales Rebeca vs. Valenzuela García Alexia Danae y Jiménez Flores Jorge. Otros Oralidad Civil Acuerdo. 1 Acdo. Núm. Exp. 681/2024.
Cetelem S.A. de C.V. Sociedad Financiera de Objeto Múltiple Entidad Regulada vs. Arreguín Reyna Wendy Damaris. Ejecutivo Mercantil Acuerdo. 1 Acdo. Núm. Exp. 344/2024.
Corporativo Laudex Sapi de C.V. Sofom Enr vs. Martín del Campo Balleza Kalid Mauricio y Huicochea Balleza Josué. Resc. de Contrato Oralidad Mercantil Acuerdo. 1 Acdo. Núm. Exp. 224/2024.
Haas Machine Tools S.A. de C.V. vs. Estampados Zarhofer S.A. de C.V. y Tecanhuey Zárate Silvestre. Resc. de Contrato Oralidad Mercantil Acuerdo. 1 Acdo. Núm. Exp. 677/2024.
Hernández Mejía de la Rosa Erick y de la Rosa Rodríguez Rosa María vs. Seguros BBVA Bancomer S.A. de C.V. Grupo Financiero BBVA Bancomer. Oral Mercantil Acuerdo. 1 Acdo. Núm. Exp. 710/2017.
Hey Homie Sapi de C.V. vs. Candelero de la Cruz Juan. Otros Oralidad Mercantil Acuerdo. 1 Acdo. Núm. Exp. 617/2024.
Instituto del Fondo Nacional para el Consumo de Los Trabajadores vs. Melchor Arévalo Jonathan Alejandro. Cump. de Contrato Oralidad Mercantil Acuerdo. 1 Acdo. Núm. Exp. 391/2023.
Instituto del Fondo Nacional para el Consumo de Los Trabajadores vs. Ruíz Castro César. Otros Oralidad Mercantil Acuerdo. 1 Acdo. Núm. Exp. 514/2023.
Liverpool Pc, S.A. de C.V. vs. Zapata Ayala Jorge Arturo. Otros Oralidad Mercantil Prevención. 1 Acdo. Núm. Exp. 654/2024.
Magaña López José Buenaventura y También Conocido como Magaña José Magaña López vs. Blengio Ceseña Rosa Elba. Resc. de Contrato Oralidad Civil Acuerdo. 1 Acdo. Núm. Exp. 697/2024.
Mamiye Sultan Isaac vs. Antar Cattan Emilia. Ejecutivo Mercantil Oral Mercantil Acuerdo. 1 Acdo. Núm. Exp. 104/2022.
Márquez Correa Betzabeth Eliut vs. López Pulido Rosa y López Pulido María Rosa. Prescrip. Positiva Oralidad Civil Acuerdo. 1 Acdo. Núm. Exp. 454/2024.
Nr Finance México, S.A. de C.V. vs. Salgado Tapia Rafael. Ejecutivo Mercantil Acuerdo. 1 Acdo. Núm. Exp. 631/2024.
Operadora Mecánica Automotriz Sociedad Anónima de Capital Variable vs. Díaz Bojorges José Antonio. Otros Oralidad Mercantil Acuerdo. 1 Acdo. Núm. Exp. 147/2024.
Peñaloza Escobar Miguel Ángel vs. H Ayuntamiento de Benito Juárez Estado de Quintana Roo. Cump. de Contrato Oralidad Mercantil Acuerdo. 1 Acdo. Núm. Exp. 331/2023.
Secreto. Ejecutivo Mercantil Oral Oralidad Mercantil Acuerdo. 2 Acdos. Núm. Exp. 10/2024.
Secreto. Ejecutivo Mercantil Oral Oralidad Mercantil Acuerdo. 1 Acdo. Núm. Exp. 301/2024.
Secreto. Ejecutivo Mercantil Oral Oralidad Mercantil Prevención. 1 Acdo. Núm. Exp. 751/2024.
Valladares Peña Juan Manuel vs. Balanza Chávez Jorge Luis. Ejecutivo Mercantil Oral Oralidad Mercantil Acuerdo. 1 Acdo. Núm. Exp. 751/2022.

AUDIENCIA

Banco Santander México S.A. Institución de Banca Múltiple Grupo Financiero Santander México y Promotora Sku S.A. P. I. de C.V. vs. Multiservicios Valle del Tangamanga S.A. de C.V. y Lomelí Rodríguez Gabriel. Aud. Prelim. y de Juic. Resc. de Contrato Oralidad Mercantil. 1 Audiencia. Núm. Exp. 324/2023.

SENTENCIA DEFINITIVA DEL 15 DE OCTUBRE DEL 2024

Banco Santander México S.A. Institución de Banca Múltiple Grupo Financiero Santander México y Promotora Sku S.A. P. I. de C.V. vs. Multiservicios Valle del Tangamanga S.A. de C.V. y Lomelí Rodríguez Gabriel. Resc. de Contrato Oralidad Mercantil Sent. Def. 1 Núm. Exp. 324/2023

EL SECRETARIO DE ACUERDOS
LIC. JOSÉ MATEO MENDOZA QUIROZ

SECRETARÍA "B"
SIN PUBLICACIÓN DEL DÍA 16 DE OCTUBRE DEL 2024
ACUERDOS DEL 15 DE OCTUBRE DEL 2024

G4 Technology S.A. de C.V. vs. Infiret S.A. de C.V. Oral Mercantil Acuerdo. 1 Acdo. Núm. Exp. 545/2024.
Gpl Abogados S.C. vs. Gin Group Soluciones Integrales S.A. de C.V. Resc. de Contrato Oralidad Civil Contesta Se. 1 Acdo. Núm. Exp. 298/2024.
Grupo Tensa S.A. de C.V. vs. Follamex. Oral Mercantil Acuerdo. 1 Acdo. Núm. Exp. 555/2023.
HSBC México, S.A. Institución de Banca Múltiple, Grupo Financiero HSBC, División Fiduciaria en su Carácter de Fiduciario en el Fideicomiso F/234056 vs. Ivonne Lizbeth Juárez Castelán. Oral Mercantil 1 Acdo. Núm. Exp. 618/2015.
Leos Núñez Miguel Ángel vs. Ortiz Pineda Raúl su Sucesión y Ibáñez Espinoza Juana y Director del Registro Público de la Propiedad y del Comercio de la Ciudad de México. Prescrip. Positiva Oralidad Civil Desechamiento. 1 Acdo. Núm. Exp. 705/2024.
Martínez Mauricio Feliciana vs. Seguros Banorte S.A. de C.V. Grupo Financiero Banorte. Oral Mercantil Acuerdo. 1 Acdo. Núm. Exp. 668/2023.
Otero Castañeda Ricardo vs. Construcciones Residenciales del Sur Sociedad Anónima de Capital Variable y Ruíz Vázquez Alfonso y Oropeza Ruíz Alma Rosa. Oral Mercantil Oficios de Localización. 1 Acdo. Núm. Exp. 312/2024.
Rosales López (su Sucesión) Felipe vs. Correa Solís María Teresa y Navarro López Marco Antonio y C. Director del Registro Público de la Propiedad y del Comercio del Distrito Federal hoy Ciudad de México. Oral Civil Cedula Sin Practicar. 2 Acdos. Núm. Exp. 235/2021 Tomo II.
Secreto. Ejecutivo Mercantil Contesta Siara. 1 Acdo. Núm. Exp. 422/2024.
Secreto. Ejecutivo Mercantil Oral Oralidad Mercantil Vista Actora. 1 Acdo. Núm. Exp. 505/2024.
Secreto. Ejecutivo Mercantil Autoriza Sigj. 2 Acdos. Núm. Exp. 522/2024.

SOLO CONSULTA
SOLO CONSULTA
SOLO CONSULTA

Secreto. Ejecutivo Mercantil Autorización. 1 Acdo. Núm. Exp. 628/2024.
Secreto. Ejecutivo Mercantil Autr. Aclara Nombre. 1 Acdo. Núm. Exp. 702/2024.
Secreto. Providencias Precautorias Mercantil Admite Providencias. 1 Acdo. Núm. Exp. 712/2024.
Secreto. Ejecutivo Mercantil Dada Nueva Cuenta. 1 Acdo. Núm. Exp. 728/2024.
Velázquez Mendoza Alberto vs. Consuelo Almaraz Elizondo. Oral Civil 1 Acdo. Núm. Exp. 282/2018.
Venegas Lozano Raúl vs. El Crisol S.A. de C.V. Otros Oralidad Mercantil Contesta Reconvención. 1 Acdo. Núm. Exp. 32/2024.

EL SECRETARIO DE ACUERDOS
LIC. JORGE EDUARDO SÁNCHEZ ARCEO

SECRETARÍA "C"
SIN PUBLICACIÓN DEL DÍA 16 DE OCTUBRE DEL 2024
ACUERDOS DEL 15 DE OCTUBRE DEL 2024

Amador Maraboto Alejandro vs. Chubb Seguros de México S.A. de C.V. Cump. de Contrato Oralidad Mercantil Acuerdo. 1 Acdo. Núm. Exp. 659/2024.
Banco Santander México Sociedad Anónima Institución de Banca Múltiple Grupo Financiero Santander México vs. Roque Cortés Hilda. Cump. de Contrato Oralidad Mercantil Acuerdo. 1 Acdo. Núm. Exp. 206/2024.
Caja de Previsión de la Policía Preventiva de la Ciudad de México vs. Martínez Medina José Luis. Otros Oralidad Civil Admisorio. 1 Acdo. Núm. Exp. 759/2024.
Gas Padilla Sociedad Anónima de Capital Variable vs. Lavandería de Textiles Industriales y Hospitalarios S.A. de C.V. Exh. Oral Mercantil Acuerdo. 1 Acdo. en Exhorto. Núm. Exp. 729/2024.
Industrias Lior S.A. de C.V. vs. Tane S.A. de C.V. Providencias Precautorias Oral Mercantil Acuerdo. 1 Acdo. Núm. Exp. 61/2024.
Industrias Lior S.A. de C.V. vs. Tane S.A. de C.V. Oral Mercantil Acuerdo. 1 Acdo. Núm. Exp. 713/2023.
Koe Mexicana S.A. de C.V. vs. López Ávila Miguel Ángel. Otros Oralidad Mercantil Desechamiento. 1 Acdo. Núm. Exp. 760/2024.
Pérez Rivera Claudia Georgina y Trejo Almaraz Justino vs. Díaz Gutiérrez Jorge y López Garibai Mauro y Talavera González Jorge. Cump. de Contrato Oralidad Civil Amparo. 2 Acdos. en Amparo. Núm. Exp. 239/2024 Amparo Directo Actor.
Saldaña Elizalde Candelaria María del vs. BBVA Bancomer Sa Institución de Banca Múltiple Grupo Financiero BBVA Bancomer. Otros Oralidad Mercantil Acuerdo. 1 Acdo. Núm. Exp. 596/2023.
Secreto. Ejecutivo Mercantil Oral Oralidad Mercantil Acuerdo. 1 Acdo. Núm. Exp. 276/2024.
Secreto. Ejecutivo Mercantil Desechamiento. 1 Acdo. Núm. Exp. 720/2024.
Sistema Único de Autofinanciamiento S.A. de C.V. vs. Pérez Tovar Mario Alberto. Ejecutivo Mercantil Amparo. 1 Acdo. en Amparo. Núm. Exp. 579/2024 Amparo Directo Actor.
Tecnologías Rappi S.A. P. I. de C.V. vs. Goda Alimentos S.A. de C.V. Resc. de Contrato Oralidad Mercantil Amparo. 1 Acdo. en Amparo. Núm. Exp. 123/2024 Directo Parte Actora.
Varham S.A. de C.V. vs. Experimenta de México S.A. de C.V. Otros Oralidad Mercantil Admisorio. 1 Acdo. Núm. Exp. 756/2024.

EL SECRETARIO DE ACUERDOS
LIC. DAVID HUERTA ATRIANO

DÉCIMO DE LO CIVIL DE PROCESO ORAL

SECRETARÍA "A"
SIN PUBLICACIÓN DEL DÍA 16 DE OCTUBRE DEL 2024
ACUERDOS DEL 15 DE OCTUBRE DEL 2024

Abundis Zuleta Israel vs. Benavides Jaso Ana Carola. Ejecutivo Mercantil Se Abre Juic. a Prueba. 1 Acdo. Núm. Exp. 451/2024.
Alegre López Gaston. Juris. Voluntaria Mercantil Desecha Juris. Voluntaria. 1 Acdo. Núm. Exp. 713/2024.
Caja de Previsión de la Policía Preventiva de la Ciudad de México vs. Meza Díaz Rosa Elvira. Otros Oralidad Civil Oral Civil Vista Oficio Sat. 3 Acdos. Núm. Exp. 113/2024.
Dixons Limited S.A. de C.V. vs. Banco Santander México Sa Institución de Banca Múltiple Grupo Financiero Santander México. Otros Oralidad Mercantil Oral Mercantil Recurso. 1 Acdo. Núm. Exp. 253/2024.
Ficrea S.A. de C.V. Sfp vs. Camargo Ríos Martha y López González Esthela. Cump. de Contrato Oralidad Mercantil Oral Mercantil. Desechamiento. 1 Acdo. Núm. Exp. 751/2024.
García Guzmán Guillermo vs. Ke Desarrolladora Sociedad Anónima de Capital Variable. Cump. de Contrato Oralidad Civil Oral Civil. Se Desecha Demanda. 1 Acdo. Núm. Exp. 753/2024.
García Rojon Mercedes vs. Banco Nacional de México, S.A. Integrante del Grupo Financiero Banamex. Oral Mercantil Fecha Continuación Aud. Juicio. 1 Acdo. Núm. Exp. 662/2023.
Instituto del Fondo Nacional para el Consumo de Los Trabajadores vs. Cadena Sánchez Benjamín. Oral Mercantil Oral Mercantil Vista Cedula. 1 Acdo. Núm. Exp. 642/2024.
Instituto del Fondo Nacional para el Consumo de Los Trabajadores vs. Pérez Venegas Óscar. Oral Mercantil Oral Mercantil. Prevención. 1 Acdo. Núm. Exp. 721/2024.
Instituto del Fondo Nacional para el Consumo de Los Trabajadores vs. Zavala Garcés Miguel Ángel. Oral Mercantil Oral Mercantil Turnar Nuevamente. 1 Acdo. Núm. Exp. 570/2023.
Liliana Garrido Aguilar vs. Hdi Seguros, S.A. de C.V. Oral Mercantil Oral Mercantil Exhibe Cheque. 2 Acdos. Núm. Exp. 61/2021.
Netmar, S.A. de C.V. vs. Itami Kano Lourdes Sumiko y Ponce Itami José Morichi. Ejecutivo Mercantil Oral Oralidad Mercantil Ejecutivo Mercantil Oral Vista Oficio. 1 Acdo. Núm. Exp. 91/2021.
Reveles Luna María Teresa vs. Banco Azteca S.A. Institución de Banca Múltiple. Otros Oralidad Mercantil Oral Mercantil Devolución de Exhorto. 1 Acdo. en Exhorto. Núm. Exp. 743/2024.
Rodríguez Vergara Mayra Elizabeth vs. Jara Ochoa Teresa. Ejecutivo Mercantil Exh. Se Devuelve. 1 Acdo. en Exhorto. Núm. Exp. 723/2024.
Secreto. Ejecutivo Mercantil Ejecutivo Mercantil Autorización. 1 Acdo. Núm. Exp. 631/2024.
Secreto. Providencias Precautorias Mercantil Providencias Precautorias Desechado. 1 Acdo. Núm. Exp. 672/2024.
Secreto. Ejecutivo Mercantil Ejecutivo Mercantil Desechado. 1 Acdo. Núm. Exp. 692/2024.
Secreto. Providencias Precautorias Mercantil 1 Acdo. Núm. Exp. 693/2024.
Secreto. Ejecutivo Mercantil Ejecutivo Mercantil Admisión. 1 Acdo. Núm. Exp. 703/2024.
Secreto. Ejecutivo Mercantil Ejecutivo Mercantil Desechado. 1 Acdo. Núm. Exp. 733/2024.
Secreto. Ejecutivo Mercantil Ejecutivo Mercantil. Prevención. 1 Acdo. Núm. Exp. 752/2024.
AUDIENCIA
García Rojon Mercedes vs. Banco Nacional de México, S.A. Integrante del Grupo Financiero Banamex. Oral Mercantil. 1 Audiencia. Núm. Exp. 662/2023.

LA SECRETARIA DE ACUERDOS
LIC. KARLA VANESA PONCE MERAZ

SECRETARÍA "B"
SIN PUBLICACIÓN DEL DÍA 16 DE OCTUBRE DEL 2024
ACUERDOS DEL 15 DE OCTUBRE DEL 2024

Chay Lara Josué vs. Citibanamex Seguros Sociedad Anónima de Capital Variable Integrante del Grupo Financiero Citibanamex. Oral Mercantil Oral Mercantil. Exh. del Juzgado Primero Especializado en Juic. Oral Mercantil. Distrito Judicial Tuxtla. Poder Judicial del Estado. Tribunal Superior de Justicia Chiapas. 1 Acdo. en Exhorto. Núm. Exp. 766/2024.
Garzon Muvdi Juan vs. Fernández Pelllon García Rodrigo Fortunato. Oral Mercantil Oral Mercantil Vista Oficio. 1 Acdo. Núm. Exp. 566/2023.
Instituto del Fondo Nacional para el Consumo de Los Trabajadores vs. Campos Fernández Yosti. Otros Oralidad Mercantil Oral Mercantil Desechamiento. 1 Acdo. Núm. Exp. 575/2024.
Instituto del Fondo Nacional para el Consumo de Los Trabajadores vs. Chirino Rojo David Feliciano. Otros Oralidad Mercantil Oral Mercantil. 1 Acdo. Núm. Exp. 576/2024.
Oviedo Terán Adriana vs. Banco Santander México Sa Institución de Banca Múltiple Grupo Financiero Santander México. Oral Mercantil Oral Mercantil Turnsr Cedula. 1 Acdo. Núm. Exp. 6/2024.

SOLO CONSULTA
SOLO CONSULTA
SOLO CONSULTA

Secreto. Ejecutivo Mercantil Aclarar Petición. 1 Acdo. Núm. Exp. 375/2021.
Secreto. Ejecutivo Mercantil Prevención. 1 Acdo. en Incidente. Núm. Exp. 375/2021 Bis. 2 Providencias Precautorias.
Secreto. Ejecutivo Mercantil Ejecutivo Mercantil Formese Expedientillo. 1 Acdo. Núm. Exp. 406/2024.
Secreto. Otros Oralidad Mercantil Ejecutivo Mercantil Oral Desechamiento. 1 Acdo. Núm. Exp. 574/2024.
Secreto. Ejecutivo Mercantil Ejecutivo Mercantil Oral Autoriza. 1 Acdo. Núm. Exp. 586/2024.
Secreto. Ejecutivo Mercantil Ejecutivo Mercantil Desecha. 1 Acdo. Núm. Exp. 595/2024.
Secreto. Ejecutivo Mercantil Oral Oralidad Mercantil Ejecutivo Mercanti Oral Desechamiento. 1 Acdo. Núm. Exp. 615/2024.
Secreto. Ejecutivo Mercantil Oral Oralidad Mercantil Ejecutivo Mercantil Oral Desechamiento. 1 Acdo. Núm. Exp. 616/2024.
Secreto. Ejecutivo Mercantil Ejecutivo Mercantil Oral. 1 Acdo. Núm. Exp. 634/2024.
Secreto. Providencias Precautorias Oral Mercantil Providencias Precautorias. Desechamiento. 1 Acdo. Núm. Exp. 654/2024.
Secreto. Ejecutivo Mercantil Oral Mercantil Ejecutivo Mercantil Oral. 1 Acdo. Núm. Exp. 704/2024.
Secreto. Ejecutivo Mercantil Ejecutivo Mercantil. Prevención. 1 Acdo. Núm. Exp. 754/2024.
Zavala Dávila Adolfo vs. Nicolin Bienes Raíces S.A. de C.V. Oral Mercantil Vista Cedula. 1 Acdo. Núm. Exp. 336/2023.

LA SECRETARIA DE ACUERDOS
LIC. MARÍA LIZBETH HERNÁNDEZ ESPINOZA

SECRETARÍA "C"
SIN PUBLICACIÓN DEL DÍA 16 DE OCTUBRE DEL 2024
ACUERDOS DEL 15 DE OCTUBRE DEL 2024

Caja de Previsión de la Policía Preventiva de la Ciudad de México vs. García Reyes David Michel. Oral Civil Oral Civil Recepción de Oficio Domicilio. 3 Acdos. Núm. Exp. 159/2024.
Caja de Previsión de la Policía Preventiva de la Ciudad de México vs. López García Luis Antonio. Oral Civil Oral Civil Admite. 1 Acdo. Núm. Exp. 759/2024.
Delfino Belli Daniel Ramón vs. BBVA México Sa Institución de Banca Múltiple Grupo Financiero BBVA México antes BBVA Bancomer Sa Institución de Banca Múltiple Grupo Financiero BBVA Bancomer. Oral Mercantil Oral Mercantil Destrucción. 1 Acdo. Núm. Exp. 648/2024.
González Tovar Luis Fernando vs. Banco Mercantil del Norte Sa Institución de Banca Múltiple Grupo Financiero Banorte. Oral Mercantil Oral Mercantil Deberá Estarse. 1 Acdo. Núm. Exp. 689/2024.
Guerra González y Asociados S.C. y Metrofinanciera Sapi de C.V. Sofom Er vs. Banco Invex Sa Institución de Banca Múltiple Invex Grupo Financiero Fiduciario. Oral Mercantil Oral Mercantil Desechamiento. 1 Acdo. Núm. Exp. 717/2024.
Guerra González y Asociados S.C. y Metrofinanciera Sapi de C.V. Sofom Er vs. Banco Invex Sa Institución de Banca Múltiple Invex Grupo Financiero Fiduciario. Oral Mercantil Oral Mercantil Desechamiento. 1 Acdo. Núm. Exp. 718/2024.
Instituto del Fondo Nacional para el Consumo de Los Trabajadores vs. Pérez Venegas Óscar. Oral Mercantil Oral Mercantil Desechamiento. 1 Acdo. Núm. Exp. 719/2024.
Nissan Exports de México S de R.L. de C.V. vs. Cimetal S.A. de C.V. Oral Mercantil Oral Mercantil. Prevención 3 Días. 1 Acdo. Núm. Exp. 748/2024.
Reyes Flores Ernesto vs. Automóviles Kasa Viaducto S.A. de C.V. Oral Mercantil Oral Mercantil Desecha. 1 Acdo. Núm. Exp. 760/2024.
Ruíz Urdanivia Fernando vs. Revueltas Rodríguez José. Oral Mercantil Oral Mercantil Copias Certificadas. 1 Acdo. Núm. Exp. 167/2023.
Secreto. Ejecutivo Mercantil Oral Mercantil Providencias Precautorias Girar Oficio. 1 Acdo. en Incidente. Núm. Exp. 119/2024 09/05/2024.
Secreto. Ejecutivo Mercantil Oral Oralidad Mercantil Ejecutivo Mercantil Oral Destrucción. 1 Acdo. Núm. Exp. 229/2022.
Secreto. Providencias Precautorias Mercantil Providencias Precautorias Expedientillo. 1 Acdo. Núm. Exp. 337/2024.
Secreto. Ejecutivo Mercantil Ejecutivo Mercantil Deberá Estarse. 1 Acdo. Núm. Exp. 407/2024.
Secreto. Ejecutivo Mercantil Ejecutivo Mercantil Oral Expedientillo. 1 Acdo. Núm. Exp. 408/2024.
Secreto. Ejecutivo Mercantil Ejecutivo Mercantil Destrucción. 1 Acdo. Núm. Exp. 698/2024.
Secreto. Ejecutivo Mercantil Ejec. Merc Preven. 1 Acdo. Núm. Exp. 727/2024.
Secreto. Ejecutivo Mercantil Ejec. Merc Preven. 1 Acdo. Núm. Exp. 730/2024.
Secreto. Ejecutivo Mercantil Ejecutivo Mercantil Vistos. 1 Acdo. Núm. Exp. 739/2024.
Soto Padilla su Sucesión Antonio vs. Fajardo Uriarte María Cristina. Oral Civil Oral Civil Suspención Procedimiento. 1 Acdo. Núm. Exp. 300/2015.

LA SECRETARIA DE ACUERDOS
LIC. MA. TERESA MORA CRUZ

DÉCIMO PRIMERO DE LO CIVIL DE PROCESO ORAL

SECRETARÍA "A"
ACUERDOS DEL 16 DE OCTUBRE DEL 2024

Automotores la Villa S.A. de C.V. vs. Guzmán Moreno Juan Carlos. Otros Oralidad Mercantil Computo 9 Días. 2 Acdos. Núm. Exp. 614/2024.
Banco Mercantil del Norte S.A. Institución de Banca Múltiple, Grupo Financiero Banorte vs. Armi Servicios a Montacargas S.A. de C.V. y Cuevas Aguilar Mauricio. Providencias Precautorias Oral Mercantil Desistimiento de Embargo. 1 Acdo. Núm. Exp. 700/2023.
BBVA México Sociedad Anónima, Institución de Banca Múltiple, Grupo Financiero BBVA México vs. Cracken Esports S.A. de C.V. y Reyes Rivas Marco Antonio y Reyes Arvizu Martha Alicia. Ejecutivo Mercantil Comparecencia Perito Banco. 1 Acdo. en Incidente. Núm. Exp. 357/2024.
Caja de Previsión de la Policía Preventiva de la Ciudad de México vs. González Tierrasnegras Jonathan Daniel. Otros Oralidad Civil Informe Imss. 2 Acdos. Núm. Exp. 111/2024.
Salazar Ocampo Teresa vs. Girón Obregón José Luis. Otros Oralidad Civil Computo 90d. 1 Acdo. Núm. Exp. 684/2024.
Secreto. Otros Oralidad Mercantil Desistimiento de Embargo. 1 Acdo. Núm. Exp. 17/2024.
Secreto. Ejecutivo Mercantil Contesta Demanda (Martha). 1 Acdo. Núm. Exp. 357/2024.
Secreto. Ejecutivo Mercantil Autorización. 1 Acdo. Núm. Exp. 517/2024.
Secreto. Ejecutivo Mercantil por Ejecutadas. 1 Acdo. en Incidente. Núm. Exp. 547/2024 Providencias Precautorias.
Secreto. Ejecutivo Mercantil Girar Exhorto. 1 Acdo. Núm. Exp. 570/2024.
Secreto. Providencias Precautorias Oral Mercantil por No Desahogada. 1 Acdo. Núm. Exp. 667/2024.
Secreto. Ejecutivo Mercantil por No Presentada. 1 Acdo. Núm. Exp. 717/2024.

ACUERDOS DEL 15 DE OCTUBRE DEL 2024

Administradora Fome2, Sociedad de Responsabilidad Limitada de Capital Variable vs. Canseco Gómez Claudia Angélica y Hernández Harrell José Luis. Otros Oralidad Mercantil Emplazamiento. 1 Acdo. Núm. Exp. 407/2022.
Amador Olvera Héctor Miguel vs. Hdi Seguros S.A. de C.V. Otros Oralidad Mercantil Computo 3d. 1 Acdo. Núm. Exp. 697/2024 Expediente.
BBVA México S.A. Institución de Banca Múltiple, Grupo Financiero BBVA México vs. García Gama Dante. Otros Oralidad Mercantil Caducidad. 1 Acdo. Núm. Exp. 661/2023.
BBVA México S.A. Institución de Banca Múltiple, Grupo Financiero BBVA México vs. García Gama Dante. Otros Oralidad Mercantil Revoca Providencias. 1 Acdo. en Incidente. Núm. Exp. 661/2023 Inc. de Providencias Precautorias.
BBVA México S.A., Institución de Banca Múltiple, Grupo Financiero BBVA México vs. Perea Garduño David Armando. Otros Oralidad Mercantil Caducidad. 1 Acdo. Núm. Exp. 654/2023.

SOLO CONSULTA
SOLO CONSULTA
SOLO CONSULTA

BBVA México S.A., Institución de Banca Múltiple, Grupo Financiero BBVA México vs. Perea Garduño David Armando. Otros Oralidad Mercantil Revoca Providencias. 1 Acdo. en Incidente. Núm. Exp. 654/2023 Inc. de Providencias Precautorias.

BBVA México Sociedad Anónima, Institución de Banca Múltiple, Grupo Financiero BBVA México vs. Cracken Esports S.A. de C.V. y Reyes Rivas Marco Antonio y Reyes Arvizu Martha Alicia. Ejecutivo Mercantil Acceso a Sicor. 1 Acdo. 3 Acdos. en Incidente. Núm. Exp. 357/2024.

Bernal Luevano Rubén. Jurisdiccción Voluntaria Oral Mercantil Computo 5d. 1 Acdo. en Exhorto. Núm. Exp. 744/2024 Exhorto.

Caja de Previsión de la Policía Preventiva de la Ciudad de México vs. González Tierrasnegras Jonathan Daniel. Otros Oralidad Civil Informe Infonavit. 1 Acdo. Núm. Exp. 111/2024.

Caja de Previsión de la Policía Preventiva de la Ciudad de México vs. Fabián Temoltzin Sandra Itzel. Oral Civil Caducidad. 1 Acdo. Núm. Exp. 570/2023.

Caja de Previsión de la Policía Preventiva de la Ciudad de México vs. Flores Oropeza Esteban. Otros Oralidad Civil Caducidad. 1 Acdo. Núm. Exp. 474/2023 Expediente.

Corporativo Laudex S.A. P. I. de C.V. Sofom E. N. R vs. Ortiz Flores José y Ortiz Flores Eleny Mitchel. Otros Oralidad Mercantil Razon Sin Diligenciar. 1 Acdo. Núm. Exp. 157/2023.

Falcón Carreto Alan Ernesto vs. Banco Santander México S.A. Institución de Banca Múltiple Grupo Financiero Santander México. Otros Oralidad Mercantil Computo 90d. 1 Acdo. Núm. Exp. 697/2023.

Garrido Duarte Alejandra Paola vs. Edmundo Alejandro Vieyra Cortés. Oral Civil por Conforme. 1 Acdo. Núm. Exp. 254/2019 Exp. Segundo Tomo II.

Salazar Hernández Consultores en Ingeniería Administrativa Legal S. C vs. Banco Nacional de México S.A. Integrante del Grupo Financiero Banamex. Otros Oralidad Mercantil Autorización. 1 Acdo. Núm. Exp. 764/2022.

Salgado Salinas Diana Gabriela vs. Salgado Quintana Miguel Ángel y Estrada Alemán de Salgado Mari Cruz. Otros Oralidad Civil Computo 9 Días. 3 Acdos. Núm. Exp. 514/2024.

Secreto. Ejecutivo Mercantil Oral Oralidad Mercantil Informe Sat. 1 Acdo. Núm. Exp. 110/2024.

Secreto. Ejecutivo Mercantil Oral Oralidad Mercantil Requerimiento. 1 Acdo. Núm. Exp. 171/2023.

Secreto. Ejecutivo Mercantil Oral Oralidad Mercantil Vista Con Razón. 1 Acdo. Núm. Exp. 347/2024.

Secreto. Otros Oralidad Mercantil Caducidad. 1 Acdo. Núm. Exp. 481/2023.

Secreto. Ejecutivo Mercantil Oral Oralidad Mercantil Nuevo Domicilio. 1 Acdo. Núm. Exp. 584/2024.

Secreto. Ejecutivo Mercantil No Ha Lugar. 1 Acdo. Núm. Exp. 631/2024.

Secreto. Ejecutivo Mercantil No Ha Lugar. 1 Acdo. Núm. Exp. 634/2024.

Secreto. Providencias Precautorias Mercantil Admisorio. 1 Acdo. Núm. Exp. 701/2024 Expediente.

Secreto. Ejecutivo Mercantil Oral Oralidad Mercantil Admisorio. 1 Acdo. Núm. Exp. 704/2024.

Secreto. Ejecutivo Mercantil Computo 3d. 1 Acdo. Núm. Exp. 741/2024.

Secreto. Ejecutivo Mercantil Computo 3d. 1 Acdo. Núm. Exp. 751/2024.

Solution México S.A. de C.V. vs. Banco Nacional México Sa Integrante del Grupo Financiero Banamex y-o. Grupo Financiero City Banamex S.A. de C.V. y HSBC México Sa Institución de Banca Múltiple Grupo Financiero HSBC. Otros Oralidad Mercantil Informe Ssc. 1 Acdo. Núm. Exp. 770/2022 Expediente.

Vargas Meza Marcela vs. Diana Mancebo Mendoza, Sandra Mancebo Mendoza, Carla Ivonne Mancebo Mendoza y Eduardo Mancebo Picazo. Oral Civil Computo 90d. 1 Acdo. Núm. Exp. 637/2019 Exp. Tomo II.

Vilchis Gómez María Guadalupe y Velázquez Domínguez Selene vs. Tenorio Esquivel Alejandro. Otros Oralidad Civil Conflicto Competencial. 1 Acdo. Núm. Exp. 740/2024.

AUDIENCIA

Administradora Fome2, Sociedad de Responsabilidad Limitadda de Capital Variable vs. Canseco Gómez Claudia Angélica y Hernández Harrell José Luis. Acusa Rebeldia y Señala Fecha de Aud. Otros Oralidad Mercantil. 1 Audiencia. Núm. Exp. 407/2022.

SENTENCIA INTERLOCUTORIA

Construcciones & Grupo Monterrey App S.A. de C.V. vs. Bodegas Personales América S.A. de C.V. Otros Oralidad Mercantil Sent. Interl. Intereses Moratorios 1 Núm. Exp. 684/2023

LA SECRETARIA DE ACUERDOS POR MINISTERIO DE LEY
LIC. ABIGAIL ARTEAGA HERNÁNDEZ

SECRETARÍA "B"
ACUERDOS DEL 16 DE OCTUBRE DEL 2024

Caballero Nava Luis Eugenio vs. Nava Nava Ma. Magdalena. Otros Oralidad Civil Admisorio. 1 Acdo. Núm. Exp. 708/2024.

Caja de Previsión de la Policía Preventiva de la Ciudad de México vs. Rodríguez Espinoza Daniel. Otros Oralidad Civil Caducidad de la Instancia. 1 Acdo. Núm. Exp. 582/2023.

Caja de Previsión de la Policía Preventiva de la Ciudad de México vs. Tejeda Durán Eduardo Michelle. Otros Oralidad Civil Caducidad de la Instancia. 1 Acdo. Núm. Exp. 672/2023.

Club de Raqueta el Yaqui S.A. de C.V. vs. Genfi S.A. Oral Mercantil Caducidad de la Instancia. 1 Acdo. Núm. Exp. 728/2023.

García Guerrero Verónica vs. Mantenimiento Autosuficiente para Industria S.A. de C.V. Manin-Logistik y Federal Express Holding México y Compañía S.N.C. de C.V. Otros Oralidad Civil Señala Nuevo Domicilio-Cedula. 1 Acdo. en Exhorto. Núm. Exp. 698/2024 Exhorto.

González Trejo Francisco vs. Axa Seguros Sociedad Anónima de Capital Variable y Reyes Juárez Zenaido Amado y García Moreno Juan. Otros Oralidad Mercantil Computo para Contestar la Demanda Juan. 2 Acdos. Núm. Exp. 398/2024.

Guevara Ruíz Isaac Harber vs. Arias González Alberto y Monroy Hernández Delia y de Miranda Ribeiro Tiago y Director del Registro Público de la Propiedad y de Comercio de la Ciudad de México. Prescrip. Positiva Oralidad Civil Caducidad de la Instancia. 1 Acdo. Núm. Exp. 482/2023.

Luna Mora Carlos Ernesto vs. Araceli Santos Martínez y María Santa Serrano Luna, por Medio de su Albacea el C. Jesús Serrano Luna vs. Caja de Previsión para Trabajadores a Lista de Raya del Gobierno de la Ciudad de México (Captrail), Instituto de Vivienda de la Ciudad de México y Guillermo Barrera Trejo. Oral Civil Exhibe Ticket de Pago -Edictos para Tercero. 1 Acdo. Núm. Exp. 65/2020 Segundo Tomo.

Portafolio de Negocios S.A. de C.V. Sofom E. R vs. Nivel a Educación S.A. de C.V. y Otros. Providencias Precautorias Oral Mercantil Se Autoriza para Consulta. 1 Acdo. en Expedientillo. Núm. Exp. 200/2024 Expedientillo.

Ramírez Rubio Emiliano Camilo vs. Gómez García Alicia. Otros Oralidad Civil Caducidad de la Instancia. 1 Acdo. Núm. Exp. 698/2023.

Secreto. Ejecutivo Mercantil Oral Oralidad Mercantil 3 Días Exh. O. Caducidad. 1 Acdo. Núm. Exp. 162/2023.

Secreto. Otros Oralidad Mercantil Contestación Cnvb-Ejecutadas. 1 Acdo. en Incidente. Núm. Exp. 462/2024 Inc. de Providencias Precautorias.

Secreto. Providencias Precautorias Oral Mercantil Desbloqueo Cuentas-Termina. 1 Acdo. Núm. Exp. 55/2024.

Secreto. Ejecutivo Mercantil Oral Oralidad Mercantil Caducidad de la Instancia. 1 Acdo. Núm. Exp. 588/2023.

Secreto. Ejecutivo Mercantil Oral Oralidad Mercantil Aclara Municipio-Nuevo Exhorto. 1 Acdo. Núm. Exp. 592/2023.

Secreto. Ejecutivo Mercantil Oral Oralidad Mercantil Caducidad de la Instancia. 1 Acdo. Núm. Exp. 620/2023.

Secreto. Ejecutivo Mercantil Autorizaciones Solo para Imponerse de Autos. 1 Acdo. Núm. Exp. 632/2024.

Secreto. Ejecutivo Mercantil Oral Oralidad Mercantil Caducidad de la Instancia. 1 Acdo. Núm. Exp. 650/2023.

Secreto. Providencias Precautorias Oral Mercantil Admisorio. 1 Acdo. Núm. Exp. 652/2024.

Secreto. Ejecutivo Mercantil Admisorio. 1 Acdo. Núm. Exp. 722/2024.

Secreto. Ejecutivo Mercantil Admisorio. 1 Acdo. Núm. Exp. 750/2024.

Secreto. Ejecutivo Mercantil Admisorio. 1 Acdo. Núm. Exp. 752/2024.

SOLO CONSULTA
SOLO CONSULTA
SOLO CONSULTA

Villarreal Rodríguez Guadalupe María de Lourdes vs. Banco Nacional de México S.A. Integrante del Grupo Financiero Banamex. Otros Oralidad Mercantil No Exhibe Garantía-Se Levanta Suspensión. 1 Acdo. en Amparo. Núm. Exp. 175/2024 Amparo Dem. Banco Nacional de México.

ACUERDOS DEL 15 DE OCTUBRE DEL 2024

Alf Recursos, S.A. P. I. de C.V. vs. The American British Cowdray Medical Center, I. A. P (Centro Médico Abc Santa Fe) y Icom Systems S.A. de C.V. y Correa Velázquez Fernando y Velázquez Arias Elena y Correa Carrillo Fernando. Otros Oralidad Mercantil Estarse. 1 Acdo. Núm. Exp. 275/2022.

Banco Mercantil del Norte Sa Institución de Banca Múltiple Grupo Financiero Banorte vs. Corporativo Oncologia Radioterapia y Radiocirugia S.A. de C.V. y Martell Guerrero Ramón Jesús y Ganuza Muneta su Sucesión Miguel María. Ejecutivo Mercantil Computo para Recibir Oficio. 1 Acdo. Núm. Exp. 318/2020 Exp. Tomo II.

BBVA México Sociedad Anónima Institución de Banca Múltiple, Grupo Financiero BBVA México vs. Zeta Públicorp S.A. de C.V. y Zárate Delgado Ricardo y Delgado Díaz Guillermina y Gorbeña Beristain Bertha Matilde y Sánchez Flores Carla Geneveive. Ejecutivo Mercantil Oral Oralidad Mercantil No Ha Lugar. 1 Acdo. en Incidente. Núm. Exp. 318/2023 Inc. de Providencias Precautorias.

Chávez Carmona Miguel Eduardo vs. Axa Seguros S.A. de C.V. Cump. de Contrato Oralidad Mercantil Exhibe Minuta Oficio 1882. 1 Acdo. Núm. Exp. 355/2024.

Chivas de Corazon, Sociedad Anónima de Capital Variable. Providencias Precautorias Oral Mercantil Datos No Corresponden-Se Toma Conocimiento. 1 Acdo. en Expedientillo_ Expediente_No_Conocido. Núm. Exp. 605/2024 Expedientillo.

Estratégica Corporativa en Finanzas S.A. P. I. de C.V. vs. Bursamétrica Finanzas Corporativas S.A. de C.V. y Ernesto Gustavo O. Farrill Santoscoy. Ejecutivo Mercantil Oral Oralidad Mercantil Girar Oficio a Banco Invex. 3 Acdos. Núm. Exp. 245/2022 Tomo Dos.

Helenica S.A. de C.V. vs. Grupo Barak S. C. Otros Oralidad Mercantil Computo Excepciones y Defensas Vista Reconvención. 1 Acdo. Núm. Exp. 465/2024.

López Zamora Isidro Telesforo vs. Zurich Santander Seguros México S.A. Otros Oralidad Mercantil Expedir Copias Certificadas. 1 Acdo. Núm. Exp. 92/2024.

Pérez Adams Marcelino vs. Cinemex Toluca II S.A. de C.V. y Cinemex Desarrollos S.A. de C.V. y Latin American Movie Theaters S.A. P. I. de C.V. y Cadena Mexicana de Exhibición S.A. de C.V. y Operadora de Cinemas, S.A. de C.V. Jurisdicción Voluntaria Oral Mercantil Razón Diligenciada-Termina. 2 Acdos. Núm. Exp. 518/2024.

Secreto. Providencias Precautorias Oral Mercantil Computo para Recibir Oficio. 1 Acdo. Núm. Exp. 215/2023.

Secreto. Providencias Precautorias Oral Mercantil Contestación Issste Neg. 1 Acdo. Núm. Exp. 333/2021 Providencias Precautorias.

Secreto. Otros Oralidad Mercantil Computo 3 Días. 1 Acdo. en Incidente. Núm. Exp. 475/2024 Inc. de Providencias Precautorias.

Secreto. Ejecutivo Mercantil No Ha Lugar. 1 Acdo. Núm. Exp. 635/2024.

Secreto. Ejecutivo Mercantil Oral Oralidad Mercantil Admite Incidente-Pasa a Interlocutoria. 1 Acdo. en Incidente. Núm. Exp. 688/2024 Inc. de Providencias Precautorias.

Secreto. Ejecutivo Mercantil Oral Oralidad Mercantil No Desahoga la Prevención. 1 Acdo. Núm. Exp. 702/2024.

Secreto. Ejecutivo Mercantil Computo para Desahogar Prevención. 1 Acdo. Núm. Exp. 735/2024.

Secreto. Ejecutivo Mercantil Oral Oralidad Mercantil Prevención. 1 Acdo. Núm. Exp. 742/2024.

Secreto. Ejecutivo Mercantil Oral Oralidad Mercantil Computo para Exhibir Documentos. 1 Acdo. Núm. Exp. 758/2024.

Unifin Financiera, S.A. B. de C.V., (Anteriormente Unifin Financiera, Sociedad Anónima Bursátil de Capital Variable, Sociedad Financiera de Objeto Múltiple, Entidad No Regulada) vs. Joymar, S. P. R. de R. L. de C.V., y Ibarra Rocha José Martín y Ortega Maíz Rosa Estela y Ibarra Ortega José Martín. Otros Oralidad Mercantil No Ha Lugar. 2 Acdos. Núm. Exp. 252/2024.

AUDIENCIA

Castillo Lujan José Osvaldo vs. Trantor Technologies S.A. de C.V. Aud. Prelim. Otros Oralidad Mercantil. 1 Audiencia. Núm. Exp. 262/2024.

SENTENCIA INTERLOCUTORIA

Secreto. Ejecutivo Mercantil Sent. Interl. 1 Sent. Inter. en Incidente. Núm. Exp. 678/2024 Inc. de Providencias Precautorias

LA SECRETARIA DE ACUERDOS
LIC. BRENDA PAREDES ORTIZ

SECRETARÍA "C"
ACUERDOS DEL 16 DE OCTUBRE DEL 2024

Banco Santander México S.A. Institución de Banca Múltiple, Grupo Financiero Santander México vs. Be Safe Seguridad Privada S.A. de C.V. y García Cobarrubias Bruno. Providencias Precautorias Oral Mercantil Ejecutadas Providencias Precautorias. 1 Acdo. Núm. Exp. 593/2024.

BBVA México S.A. Institución de Banca Múltiple, Grupo Financiero BBVA México vs. Tecing S.A. de C.V. y Villarruel Ambriz Arturo. Providencias Precautorias Oral Mercantil Habilitación Días-Oficios. 1 Acdo. Núm. Exp. 506/2024.

Best Business Operation Ck S.A. de C.V. vs. Sport Fitness S.A. de C.V. Resc. de Contrato Oralidad Mercantil Informe Semovi. 1 Acdo. Núm. Exp. 579/2023.

Caja de Previsión de la Policía Preventiva de la Ciudad de México vs. González Marcial Eduardo. Otros Oralidad Civil Razón Imposibilidad. 1 Acdo. Núm. Exp. 703/2024.

Caja de Previsión de la Policía Preventiva de la Ciudad de México vs. Martínez Martínez José Carlos. Otros Oralidad Civil Admisorio. 1 Acdo. Núm. Exp. 759/2024.

Caja de Previsión de la Policía Preventiva de la Ciudad de México vs. Rivera Téllez Diego. Otros Oralidad Civil Informe Imss. 5 Acdos. Núm. Exp. 56/2024.

Culebro Bunker Tamara Jane vs. Culebro Siles Alejandro Fernando. Ejecutivo Mercantil Oral Oralidad Mercantil Ratificado que Sea. 1 Acdo. Núm. Exp. 560/2023.

Fregoso Ito Andrés Abraham vs. Lara Morales Miguel Ángel. Ejecutivo Mercantil Oral Oralidad Mercantil Informe Cnbv. 1 Acdo. Núm. Exp. 639/2022.

González Espinosa Victoria vs. Banco Nacional de México Sa Integrante del Grupo Financiero Banamex. Oral Mercantil Se Aprueban Honorarios de Perito. 1 Acdo. Núm. Exp. 289/2024.

Jvs Inc. México, S.A. de C.V. vs. Biomics Lab México S.A. de C.V. Otros Oralidad Mercantil Desechamiento. 1 Acdo. Núm. Exp. 653/2024.

Martínez Martínez Patricia Natividad vs. Salazar Sánchez Juan Julio. Otros Oralidad Civil Desechamiento. 1 Acdo. Núm. Exp. 679/2024.

Montes de Oca Rafael Servín vs. Servín Almaraz Miguel Ángel y Recillas Hernández Fabiola. Otros Oralidad Civil Habilitación de Días y Horas. 1 Acdo. Núm. Exp. 699/2022.

Secreto. Ejecutivo Mercantil Se Amplía Término. 1 Acdo. en Exhorto. Núm. Exp. 590/2024 Exhorto.

Secreto. Medios Preparatorios a Juic. Oral Mercantil Oralidad Mercantil Cómputo 90 Días. 1 Acdo. Núm. Exp. 713/2024.

ACUERDOS DEL 15 DE OCTUBRE DEL 2024

Alta Mecánica en Gasolina y Diesel Reforma S.A. de C.V. vs. Club de Asistencia S.A. de C.V. Otros Oralidad Mercantil Desechamiento. 1 Acdo. Núm. Exp. 690/2024.

Andrés Molina Abigail vs. Chávez Hernández su Sucesión Herminio. Prescrip. Positiva Oralidad Civil Cómputo 90 Días. 1 Acdo. Núm. Exp. 729/2024.

Caja de Previsión de la Policía Preventiva de la Ciudad de México vs. Bastida Cárdenas Juan. Otros Oralidad Civil Caducidad. 1 Acdo. Núm. Exp. 473/2023 Expediente.

Comercializadora e Inmobiliaria Repa S.A. de C.V. vs. Palacio Cadena Óscar y Renta de Plantas de Luz y Bancos de Resistencia S.A. de C.V. Jurisdicción Voluntaria Oral Mercantil Exhibe Minuta. 1 Acdo. Núm. Exp. 266/2024.

Figueroa Rodríguez Carlos vs. BBVA México S.A. Institución de Banca Múltiple, Grupo Financiero BBVA México. Otros Oralidad Mercantil Admisión. 1 Acdo. Núm. Exp. 706/2024.

González Corona Paula y Martínez González Paola Julia Carmen vs. Martínez Nolasco También Conocido como Luis Juan Martínez Nolasco su Suc. Juan y Herrera López Julia y Director del Registro Público de la Propiedad y del Comercio de la Ciudad de México. Prescrip. Positiva Oralidad Civil Prevención. 1 Acdo. Núm. Exp. 753/2024.

SOLO CONSULTA
SOLO CONSULTA
SOLO CONSULTA

Hauss Santisteban Carlos Bernardo vs. Galicia Villanueva Erik Iván y Martínez Morales Emilio Javier. Otros Oralidad Mercantil Admisorio. 1 Acdo. Núm. Exp. 693/2024.

Heinz México S.A. de C.V. vs. Ahuic Global S.A. de C.V. Otros Oralidad Mercantil Precisa Domicilio. 1 Acdo. Núm. Exp. 656/2024.

Moreno Ramos Óscar vs. Moron Peña Olga Mercedes y Chavarría Lemus Héctor Manuel. Ejecutivo Mercantil Oral Oralidad Mercantil Pasa a Sent. Interlocutoria. 1 Acdo. Núm. Exp. 99/2023 Expediente.

Nacional Financiera Sociedad Nacional de Crédito, Institución de Banca de Desarrollo, Fiduciaria en el Fideicomiso Denominado Fondo para el Desarrollo Social de la Ciudad de México (Fondeso) vs. Jiménez Hernández Francisco y Hernández Ambriz Francisca Leticia. Otros Oralidad Mercantil Razon Sin Diligenciar. 2 Acdos. Núm. Exp. 669/2024.

Patiño Vargas José Antonio vs. Grupo Nacional Provincial S.A. B. Otros Oralidad Civil Exhibe Minuta. 1 Acdo. Núm. Exp. 866/2024.

Secreto. Otros Oralidad Mercantil Informe Imss. 1 Acdo. en Exhorto. Núm. Exp. 393/2024 Exhorto.

Secreto. Ejecutivo Mercantil No Se Acuerda de Conformidad. 1 Acdo. Núm. Exp. 460/2024.

Secreto. Ejecutivo Mercantil Nuevo Dom. para Emplazar. 1 Acdo. Núm. Exp. 539/2024.

Secreto. Ejecutivo Mercantil Computo 90 Días. 1 Acdo. Núm. Exp. 543/2024.

Secreto. Providencias Precautorias Oral Mercantil Oficio Recordatorio. 1 Acdo. Núm. Exp. 559/2024.

Secreto. Providencias Precautorias Oral Mercantil Se Acredita Personalidad de Apoderado. 1 Acdo. Núm. Exp. 560/2024.

Secreto. Ejecutivo Mercantil No Se Acuerda de Conformidad. 1 Acdo. Núm. Exp. 633/2024.

Secreto. Ejecutivo Mercantil No Se Acuerda de Conformidad. 1 Acdo. Núm. Exp. 636/2024.

Secreto. Ejecutivo Mercantil Admisorio. 1 Acdo. Núm. Exp. 686/2024.

Secreto. Ejecutivo Mercantil Deberá Estarse. 1 Acdo. Núm. Exp. 709/2024.

Secreto. Ejecutivo Mercantil Oral Oralidad Mercantil Cómputo 9 Días. 1 Acdo. Núm. Exp. 716/2024.

Secreto. Ejecutivo Mercantil Prevención. 1 Acdo. Núm. Exp. 756/2024.

Secreto. Ejecutivo Mercantil Exh. No Ajustado a Derecho. 1 Acdo. en Exhorto. Núm. Exp. 760/2024 Exhorto.

Si Vale México S.A. de C.V. vs. Versaglass S.A. de C.V. Otros Oralidad Mercantil Prevención. 1 Acdo. Núm. Exp. 746/2024.

Sonora Bunkers S.A. de C.V. vs. Servicio Cerritos S.A. de C.V. Otros Oralidad Mercantil Emplaz. Amparo. 1 Acdo. en Amparo. Núm. Exp. 223/2024 Amparo Actora Sonora Bunkers.

SENTENCIA INTERLOCUTORIA

Secreto. Ejecutivo Mercantil Oral Oralidad Mercantil Sent. Interl. 1 Sent. Inter. en Incidente. Núm. Exp. 673/2024 Inc. de Providencias Precautorias

EL SECRETARIO DE ACUERDOS
LIC. DAVID ROBERTO MERCADO ROJAS

DÉCIMO SEGUNDO DE LO CIVIL DE PROCESO ORAL

SECRETARÍA "A"
SIN PUBLICACIÓN DEL DÍA 16 DE OCTUBRE DEL 2024
ACUERDOS DEL 15 DE OCTUBRE DEL 2024

Arrendomovil de México S.A. de C.V. vs. Integración de Sistemas Constructivos Altea, S.A. de C.V. y Hernández Barrón Kevin Omar y Rivera Suazo José Ramón. Oral Mercantil 1 Acdo. Núm. Exp. 701/2024.

Banco Invex, S.A. Institución de Banca Múltiple Invex Grupo Financiero Fiduciario en su Carácter de Fiduciario. Oral Mercantil 1 Acdo. en Exhorto. Núm. Exp. 544/2024.

Bp Estaciones y Servicios Energéticos S.A. de C.V. vs. Servicio Fabricas S.A. de C.V. y Berkley International Fianzas México S.A. de C.V. Oral Mercantil 2 Acdos. Núm. Exp. 441/2022.

Centro de Asesoría Sunrise, A.C. Oral Mercantil 1 Acdo. en Amparo. Núm. Exp. 41/2024.

De la Rosa García María Susana vs. Banco Azteca Sa Institución de Banca Múltiple. Oral Mercantil 1 Acdo. Núm. Exp. 794/2022.

Fundación Rafael Donde Institución de Asistencia Privada vs. López Mendoza Perla Yaneth. Ejecutivo Mercantil 1 Acdo. Núm. Exp. 740/2024.

Geosoluciones Topograficas S de R.L. de C.V. vs. Cyadh S.A. de C.V. y Pichardo Delgado Jazmín Verónica. Oral Mercantil 1 Acdo. Núm. Exp. 744/2024.

Guerumex Sociedad Anónima de Capital Variable vs. García Rangel David y García Guzmán Víctor Manuel. Oral Mercantil 1 Acdo. Núm. Exp. 367/2024.

Guzmán Navarro María Guadalupe vs. Balderas Domínguez Ingrid Berenice. Oral Civil 1 Acdo. Núm. Exp. 754/2022.

Ibinarriaga Sosa María Concepción vs. Andrés Campiran Estrada. Oral Civil 1 Acdo. Núm. Exp. 401/2017.

Instituto del Fondo Nacional para el Consumo de Los Trabajadores vs. Marín Mendoza Isaura Ana Isabel. Oral Mercantil 1 Acdo. Núm. Exp. 367/2023.

Kuuch de Capital Humano S.A. de C.V. vs. Ingeniería Integral Data Media Latam S.A. de C.V. Oral Mercantil 1 Acdo. Núm. Exp. 181/2024.

Laboratorios Solfran, S.A. Ejecutivo Mercantil 1 Acdo. en Exhorto. Núm. Exp. 641/2024.

Luna Rico María Sonia vs. Proyectos Inmobiliarios y Urbanísticos Boure, S.A. P. I. de C.V. Oral Mercantil 1 Acdo. Núm. Exp. 287/2019.

Padilla Pérez Isai vs. Thc Engineered Fasteners S.A. de C.V. Oral Mercantil 1 Acdo. Núm. Exp. 417/2023.

Policía Bancaria e Industrial de la Secretaria de Seguridad Ciudadana de la Ciudad de México vs. Gas Presto, S.A. de C.V. Oral Civil 1 Acdo. Núm. Exp. 201/2020.

Praxair México S de R.L. de C.V. vs. Delta Industrias Inoxidables S.A. de C.V. Oral Mercantil 1 Acdo. Núm. Exp. 641/2022.

Psicofarma S.A. de C.V. vs. Casa Marzam S.A. de C.V. Providencias Precautorias Mercantil 1 Acdo. en Incidente. Núm. Exp. 421/2024 Providencia.

Secreto. Ejecutivo Mercantil 1 Acdo. Núm. Exp. 464/2024.

Secreto. Ejecutivo Mercantil 1 Acdo. Núm. Exp. 634/2024.

Secreto. Ejecutivo Mercantil 1 Acdo. Núm. Exp. 647/2024.

Secreto. Ejecutivo Mercantil 1 Acdo. Núm. Exp. 694/2024.

Superfil Edomex Toluca S.A. de C.V. vs. Vehículos Santa Fe S.A. de C.V. Oral Civil 1 Acdo. Núm. Exp. 157/2016.

LA SECRETARIA DE ACUERDOS
LIC. LUZ EDITH VELARDE BERNAL

SECRETARÍA "B"
SIN PUBLICACIÓN DEL DÍA 16 DE OCTUBRE DEL 2024
ACUERDOS DEL 15 DE OCTUBRE DEL 2024

Ángeles Rivas Raúl vs. Martínez Díaz María Carmen. Actos Prejudiciales Oral Civil 1 Acdo. Núm. Exp. 535/2024.

Chivas de Corazon, S.A. de C.V. Oral Mercantil 1 Acdo. en Expedientillo. Núm. Exp. 605/2024.

Paga todo Internacional Sapi de C.V. vs. Tiendas Tres B, S.A. de C.V. Cump. de Contrato Oralidad Mercantil Acdo. 1 Acdo. Núm. Exp. 652/2024.

Saavedra Gabriela vs. Rodolfo Sánchez Rangel. Oral Civil Acdo. 1 Acdo. Núm. Exp. 495/2019.

Secreto. Providencias Precautorias Mercantil 1 Acdo. Núm. Exp. 222/2024.

Secreto. Ejecutivo Mercantil Oral Oralidad Mercantil Acdo. 1 Acdo. Núm. Exp. 508/2024.

Secreto. Ejecutivo Mercantil Acdo. 1 Acdo. Núm. Exp. 518/2024.

Secreto. Providencias Precautorias Mercantil Acdo. 1 Acdo. Núm. Exp. 562/2024.

Secreto. Cump. de Contrato Oralidad Mercantil Acdo. 1 Acdo. en Incidente. Núm. Exp. 652/2024 Providencias Precautorias.

Secreto. Ejecutivo Mercantil Oral Oralidad Mercantil 1 Acdo. Núm. Exp. 722/2024.

LA SECRETARIA DE ACUERDOS
LIC. VICKY VERÓNICA JUÁREZ CORONADO

SOLO CONSULTA

SECRETARÍA "C"
SIN PUBLICACIÓN DEL DÍA 16 DE OCTUBRE DEL 2024
ACUERDOS DEL 15 DE OCTUBRE DEL 2024

Alcudia S.A. de C.V. vs. Citcocomex Group S de R.L. de C.V. y Fmi Proyects S de R.L. de C.V. y Energycocomex Sapi de C.V. y Grcocomex S de R.L. de C.V. y Psi Procegas Soluciones Integrales S.A. de C.V. Oral Mercantil Acdo. 1 Acdo. Núm. Exp. 156/2024.

Caja de Previsión de la Policía Preventiva de la Ciudad de México vs. Sánchez Mendoza Jonatan. Oral Civil Acdo. 1 Acdo. Núm. Exp. 633/2024.

Castilla Valenzuela Lidia vs. Castillo María Yolanda. Juris. Voluntaria Civil 2 Acdos. Núm. Exp. 239/2024.

Díaz Castillo María Teresa vs. Romero Rosas y Abogados S. C. Oral Civil Acdo. 1 Acdo. Núm. Exp. 166/2019.

Emartrons, S.A. de C.V. Oral Mercantil 1 Acdo. en Amparo. Núm. Exp. 689/2023 Bis. 1.

Ficrea S.A. de C.V. Sfp vs. Mattis S.A. de C.V. y González Muñoz Carlos Enrique. Oral Mercantil 1 Acdo. Núm. Exp. 743/2024.

Instituto del Fondo Nacional para el Consumo de Los Trabajadores vs. Carmona Domínguez Lizbeth. Oral Mercantil 1 Acdo. Núm. Exp. 629/2023.

Instituto del Fondo Nacional de la Vivienda para los Trabajadores. Oral Civil Acdo. 1 Acdo. en Expedientillo. Núm. Exp. 53/2018.

Martínez Chávez Luis Ángel y Martínez Chávez Jorge Antonio y Martínez Chávez Juan Manuel vs. López Sandoval Edgar. Oral Mercantil Acdo. 1 Acdo. Núm. Exp. 173/2024.

Secreto. Ejecutivo Mercantil 1 Acdo. Núm. Exp. 576/2024.

Secreto. Otros Oralidad Mercantil Acdo. 1 Acdo. en Incidente. Núm. Exp. 600/2024 Providencias Precautorias.

Vite Rodríguez Cecilia Xóchitl vs. Rico Jaime Víctor Manuel y Lee González Alfonso Guadalupe. Oral Civil Acdo. 1 Acdo. Núm. Exp. 746/2022.

Zentella Aguilar Ramón vs. Empresas Tercer Milenio S.A. de C.V. Oral Civil Acdo. 1 Acdo. Núm. Exp. 646/2014.

LA SECRETARIA DE ACUERDOS
LIC. LUZ EDITH VELARDE BERNAL

DÉCIMO TERCERO DE LO CIVIL DE PROCESO ORAL

SECRETARÍA "A"
SIN PUBLICACIÓN DEL DÍA 16 DE OCTUBRE DEL 2024
ACUERDOS DEL 15 DE OCTUBRE DEL 2024

Autofinanciamiento México, S.A. de C.V. vs. Flores Vidal Manuela y Otros. Oral Mercantil Tramite. 1 Acdo. Núm. Exp. 560/2017.

Banco Santander México Sa Institución de Banca Múltiple Grupo Financiero Santander México vs. Vázquez González Zahid Ernesto. Ejecutivo Mercantil Tramite. 1 Acdo. Núm. Exp. 469/2024.

BBVA México Sa Insitución de Banca Múltiple Grupo Financiero BBVA México vs. Skuadra Consultores y Asociados S.A. de C.V. Providencias Precautorias Oral Mercantil Tramite. 1 Acdo. Núm. Exp. 91/2024.

Comercializadora de Motocicletas de Calidad S.A. de C.V. vs. Jc Integración Global S.A. de C.V. Medios Preparatorios Mercantil Turno. 1 Acdo. Núm. Exp. 706/2024.

Comercializdora Promosantell S.A. de C.V. vs. Operadora Gastronómica Geroma Sociedad Anónima de Capital Variable. Otros Oralidad Mercantil Tramite. 1 Acdo. Núm. Exp. 328/2024.

Corporativo Laudex Sapi de C.V. Sofom Enr vs. Granados Reyes Sergio y Ortiz Rico Roberto Carlos. Ejecutivo Mercantil Tramite. 1 Acdo. Núm. Exp. 418/2024.

Cruz Cid Hugo Raúl vs. Quintana Morales Roberto y Qunitana Nicolás Leslie Stefany. Cump. de Contrato Oralidad Mercantil Tramite. 1 Acdo. Núm. Exp. 739/2022.

Daimer Financial Servicies México S. de R. L. de C.V. vs. Sinco Logística S.A. de C.V. y Holguin Reynoso Álvaro y Rodríguez Morán Fernando Gustavo. Otros Oralidad Mercantil Admite. 1 Acdo. en Exhorto. Núm. Exp. 748/2024.

Dhl Express México S.A. de C.V. vs. Gamas Trade Solutions S.A. de C.V. Otros Oralidad Mercantil Turno. 1 Acdo. Núm. Exp. 697/2024.

Farca Charabati Moisés vs. Banca Mifel Sociedad Anónima Institución de Banca Múltiple Grupo Financiero Mifel División Fiduciaria como Fiduciario del Fideicomiso Identificado Con el Número 630 2005. Otros Oralidad Mercantil Tramite. 1 Acdo. Núm. Exp. 250/2024.

Franco Cruz Isidro y Díaz González Rafael vs. Ruíz Roque Jazmín Ruth. Otros Oralidad Civil Tramite. 1 Acdo. Núm. Exp. 103/2024.

Guerra Parra Hugo Arturo vs. Vadillo Aguilar Antonio Eduardo. Ejecutivo Mercantil Oral Oralidad Mercantil Tramite. 1 Acdo. Núm. Exp. 418/2023.

Gómez Román Irma vs. Francisca García Noyola. Oral Civil Tramite. 1 Acdo. Núm. Exp. 137/2017.

Herfelu Sociedad Anónima de Capital Variable vs. Toscano Cabrera Sociedad Anónima de Capital Variable. Otros Oralidad Mercantil Tramite. 1 Acdo. Núm. Exp. 79/2024.

Indumil S.A. de C.V. vs. Zurich Santander Seguros México Sa y antes Zurich Aseguradora Mexicana S.A. de C.V. Pago de Seguro Oralidad Mercantil Tramite. 1 Acdo. Núm. Exp. 508/2024.

Infonavit vs. Luz Amría Rojas López. Oral Civil Tramite. 1 Acdo. Núm. Exp. 56/2017.

Instituto del Fondo Nacional para el Consumo de Los Trabajadores vs. Reyes González Lucía. Oral Mercantil Tramite. 1 Acdo. Núm. Exp. 382/2023.

Iws Consulting S de R.L. de C.V. vs. Integraciones Profesionales S.A. de C.V. Otros Oralidad Mercantil Tramite. 1 Acdo. Núm. Exp. 265/2024.

Nr Finance México, S.A. de C.V. vs. Castro García Perla Alinee. Ejecutivo Mercantil Tramite. 1 Acdo. Núm. Exp. 532/2024.

Nr Finance México, S.A. de C.V. vs. Jpf Delta Seguridad Privada S.A. de C.V. y Luis Alberto Palacios Escobedo. Ejecutivo Mercantil Tramite. 1 Acdo. Núm. Exp. 334/2024.

Occmaq S.A. de C.V. vs. Laminación Técnica S.A. de C.V. Oral Mercantil Tramite. 1 Acdo. Núm. Exp. 229/2023.

Operadora Coyoacan de Centros de Salud S.A. de C.V. vs. López Torres Brenda Nayeli y Gil González Angelo y Gil González Rocío. Otros Oralidad Mercantil Tramite. 1 Acdo. en Incidente. Núm. Exp. 361/2024 Providencias Precautorias.

Operadora Falcón Sapi de C.V. Sofom Enr vs. Grupo Comercial Joyama S.A. de C.V. y Paredes Delgadillo María del Pilar. Ejecutivo Mercantil Oral Oralidad Mercantil Tramite. 1 Acdo. en Incidente. Núm. Exp. 235/2023 Providencia.

Recicladora Rigart Sociedad Anónima de Capital Variable vs. Codigo Alimentario Comisariato S.A. de C.V. y Martínez Mariño Roberto y Cano García Jesús Fernando. Otros Oralidad Mercantil Tramite. 1 Acdo. Núm. Exp. 109/2024.

Secreto. Ejecutivo Mercantil Admite. 1 Acdo. Núm. Exp. 694/2024.

Secreto. Providencias Precautorias Oral Mercantil Previene. 1 Acdo. Núm. Exp. 757/2024.

Soluciones Corporativas Acfi S.C. vs. Salinas Méndez Stephany. Otros Oralidad Civil Tramite. 1 Acdo. Núm. Exp. 205/2024.

Tejidos y Blancos de la Casa Sociedad Anónima de Capital Variable vs. Gómez Minter Carlos Rodrigo. Otros Oralidad Mercantil Tramite. 1 Acdo. Núm. Exp. 727/2023.

Ungson Barroso Francisco Gerardo vs. Beltrán Valenzuela Blanca Ivone y Diez López Gines Gerardo y Proyectos Ecoambientales de México S.A. P. I de C.V. y Digitalización Total S. de R. L. de C.V. Otros Oralidad Mercantil Admite. 1 Acdo. en Exhorto. Núm. Exp. 754/2024.

SENTENCIA INTERLOCUTORIA

Instituto del Fondo Nacional para el Consumo de Los Trabajadores vs. Reyes González Lucía. Oral Mercantil Sent Inter 1 Núm. Exp. 382/2023

EL SECRETARIO DE ACUERDOS
LIC. HERIBRANT PEDRAZA MEZA

SECRETARÍA "B"
SIN PUBLICACIÓN DEL DÍA 16 DE OCTUBRE DEL 2024
ACUERDOS DEL 15 DE OCTUBRE DEL 2024

Autofinanciamiento México, Sociedad Anónima de Capital Variable vs. Marco Antonio García Becerra, Paola Alejandra Ballesteros Goyri y María Alicia García Becerra. Oral Mercantil Trámite. 1 Acdo. Núm. Exp. 1016/2018.

Comercializadora Portimex Sociedad Anónima de Capitalvariable vs. Fransciso Ramón Ríos Morales. Nul. de Juic. Concluido Civil Trámite. 1 Acdo. Núm. Exp. 335/2020.

Corporativo Laudex. S.A. P. I S.A. de C.V. vs. Gerardo Gómez Piña. Oral Civil Expedientillo. 1 Acdo. en Expedientillo. Núm. Exp. 359/2019 Expedientillo.

Distribuidora Liverpool, S.A. de C.V. Otros Oralidad Mercantil Prevención Lineamientos. 1 Acdo. Núm. Exp. 752/2024.

SOLO CONSULTA
SOLO CONSULTA
SOLO CONSULTA

Hughes Acosta Paulo Ignacio vs. Rodríguez Molleda Alonso. Ejecutivo Mercantil Oral Oralidad Mercantil Trámite. 1 Acdo. en Otros. Núm. Exp. 320/2023 Segunto Tomo.

Instituto del Fondo Nacional de Vivienda para los Trabajadores vs. Pablo César Ángeles Gómez. Oral Civil Trámite. 1 Acdo. Núm. Exp. 57/2017.

Instituto del Fondo Nacional de la Vivienda para los Trabajadores (Infonavit) vs. Pedraza Reyes Óscar Iván También Conocido como Pedraza Reyez Óscar Iván. Oral Civil Autorizaciones. 1 Acdo. Núm. Exp. 992/2018.

Luque Barragán José Adrián vs. Barragán Espinoza Rogelio y Quien También Usa el Nombre de Rogelio Barragán Espinosa. Otros Oralidad Civil Prevención. 1 Acdo. Núm. Exp. 740/2024.

Maquinaria Intertorito S.A. de C.V. vs. Carsa Cimentaciones S.A. de C.V. y González García Juan Carlos. Providencias Precautorias Oral Mercantil Trámite. 1 Acdo. Núm. Exp. 563/2024.

Nr Finance México S.A. de C.V. vs. Cano Bahena Ivonne Lissete. Ejecutivo Mercantil Convn. Aprobación. 1 Acdo. Núm. Exp. 491/2024.

Price Services Trade S.A. de C.V. vs. Cosío Almaraz Carlos. Juris. Voluntaria Oral Civil Trámite. 1 Acdo. Núm. Exp. 182/2024.

Propimex S de R.L. de C.V. vs. Impulsora Aren S.A. de C.V. Cump. de Contrato Oralidad Mercantil Informe Infonavit. 1 Acdo. Núm. Exp. 653/2023.

Secreto. Ejecutivo Mercantil Expedientillo. 1 Acdo. en Expedientillo. Núm. Exp. 605/2024 No Corresponde.

Secreto. Ejecutivo Mercantil Lineamientos. 1 Acdo. Núm. Exp. 749/2024.

Silva Villegas Edmundo vs. Hot Highway Logistics S.A. de C.V. y López Reyes Yazmín Adriana. Otros Oralidad Mercantil Dil-Sin-Dil-Copias. 1 Acdo. Núm. Exp. 221/2024.

Transportación y Distribución de Carga Adl, S. R. L. de C.V. vs. Lincoln Electric Manufactura, S.A. de C.V. Otros Oralidad Mercantil Trámite. 1 Acdo. en Amparo. Núm. Exp. 116/2024 Amparo Directo.

Trujeque Ramírez José Febo y Trujeque Ramírez José Febo y Trujeque Ramírez José Febo vs. Scotiabank Inverlat S.A. Institución de Banca Múltiple, Grupo Financiero Scotiabank Inverlat y Scotiabank Inverlat S.A. Institución de Banca Múltiple, Grupo Financiero Scotiabank Inverlat y Scotiabank Inverlat S.A. Institución de Banca Múltiple, Grupo Financiero Scotiabank Inverlat. Otros Oralidad Mercantil Admisorio. 1 Acdo. en Amparo. Núm. Exp. 257/2024.

Vasco Méndez César Eduardo vs. Vasco Méndez Sonia Nelly. Juris. Voluntaria Civil Informe Sccg. 1 Acdo. Núm. Exp. 470/2023.

LA SECRETARIA DE ACUERDOS
LIC. ARLEN VILLEGAS GÓMEZ

SECRETARÍA "C"
SIN PUBLICACIÓN DEL DÍA 16 DE OCTUBRE DEL 2024
ACUERDOS DEL 15 DE OCTUBRE DEL 2024

Autofinanciamiento México, Sociedad Anónima de Capital Variable vs. Marcelo Domínguez Mendoza y Otra. Oral Mercantil 1 Acdo. Núm. Exp. 461/2014.

Corporativo Laudex S.A. P. I. de C.V. S. O. F. O. M. E. N. R vs. Luis Gerardo Aguilar González y Otro. Oral Mercantil 1 Acdo. en Expedientillo. Núm. Exp. 771/2016 Expdllo. Archivo.

Díaz de León Rocha Margarita vs. BBVA Seguros México S.A. de C.V. Grupo Financiero BBVA México. Cump. de Contrato Oralidad Mercantil 1 Acdo. Núm. Exp. 240/2023.

El Palacio de Hierro S.A. de C.V. vs. Achar Contreras Laura Linda. Otros Oralidad Mercantil 6 Acdos. Núm. Exp. 108/2024.

Mondragón Ojeda María del Puilar vs. Banco Ve por más Sa Institución de Banca Múltiple Grupo Financiero Ve por Más. Otros Oralidad Mercantil 2 Acdos. Núm. Exp. 408/2024.

Nr Finance México, S.A. de C.V. vs. Méndez Mendoza Bryan. Ejecutivo Mercantil 1 Acdo. Núm. Exp. 378/2024.

Ramírez Chávez Edgar Germán vs. Banco Azteca Sa Institución de Banca Múltiple. Otros Oralidad Mercantil 2 Acdos. Núm. Exp. 39/2024.

Secreto. Ejecutivo Mercantil 1 Acdo. Núm. Exp. 702/2024.

Secreto. Ejecutivo Mercantil 1 Acdo. Núm. Exp. 753/2024.

Secreto. Otros Oralidad Mercantil 1 Acdo. en Exhorto. Núm. Exp. 762/2024.

Serfimex Capital, Sapi de C.V. Sofom Enr vs. Ferrara Magaña Claudia Georgina. Otros Oralidad Mercantil 1 Acdo. Núm. Exp. 747/2023.

Serfimex Capital, Sapi de C.V. Sofom Enr vs. Ferrara Magaña Claudia Georgina. Otros Oralidad Mercantil 1 Acdo. en Incidente. Núm. Exp. 747/2023 Providencias Precautorias.

Trob Transportes, S.A. de C.V. vs. Fronterra Avocados S.A. de C.V. Otros Oralidad Mercantil 2 Acdos. en Exhorto. Núm. Exp. 333/2024.

Volkswagen Leasing S.A. de C.V. vs. Mobile Technology Distribution Zeuz S.A. de C.V. Ejecutivo Mercantil Oral Oralidad Mercantil 1 Acdo. Núm. Exp. 675/2023.

NO PUBLICADO

Secreto. Ejecutivo Mercantil 1 Acdo. Núm. Exp. 750/2024.

AUDIENCIA

Soluciones Angiologicas S.A. de C.V. vs. Clínica Quirurgica Berlin S.A. de C.V. Aud. Prelim. Otros Oralidad Mercantil. 1 Audiencia. Núm. Exp. 471/2024.

SENTENCIA DEFINITIVA DEL 15 DE OCTUBRE DEL 2024

Soluciones Angiologicas S.A. de C.V. vs. Clínica Quirurgica Berlin S.A. de C.V. Otros Oralidad Mercantil Sent. Def. 1 Núm. Exp. 471/2024

LA SECRETARIA DE ACUERDOS
LIC. TANIA HAYDEE ORTIZ SALDAÑA

DÉCIMO CUARTO DE LO CIVIL DE PROCESO ORAL Y DE TUTELA DE DERECHOS HUMANOS DE LA CIUDAD DE MÉXICO

SECRETARÍA "A"
SIN PUBLICACIÓN DEL DÍA 16 DE OCTUBRE DEL 2024
ACUERDOS DEL 15 DE OCTUBRE DEL 2024

Altaltium Real Estate Solutions S.A. de C.V. y Alvarado García Irma vs. Hita Rosales Edmundo. Juris. Voluntaria Mercantil A-Admis. Juris. Vol. 1 Acdo. Núm. Exp. 658/2024.

Banco Autofin México, S.A., Institución de Banca Múltiple vs. Silva González Nanci Noemí. Oral Mercantil C. Razon Actuarial-Vista. 1 Acdo. Núm. Exp. 290/2023.

BBVA México, S.A., Institución de Banca Múltiple, Grupo Financiero BBVA México vs. Camacho López José Antonio. Oral Mercantil C. Expdllo. Baja Documental. 1 Acdo. Núm. Exp. 250/2024.

Caja de Previsión de la Policía Preventiva de la Ciudad de México vs. Alvarado Castro Ana Lucía. Oral Civil C. Razon Actuarial-Turno. 1 Acdo. Núm. Exp. 636/2024.

Castro Martínez Odaliz vs. Bancoppel Sa Institución de Banca Múltiple. Oral Mercantil C. Admis. O. M. 1 Acdo. Núm. Exp. 704/2024.

Curiel García Luis Alberto vs. Paula Elena Amaral Herrera, su Sucesión, por Conducto de su Interventor Judicial Licenciado Vicente Toledo González y C. Director General del Registro Público de la Propiedad y de Comercio de la Ciudad de México. Oral Civil C. Efectivo Aperc. 2 Acdos. Núm. Exp. 216/2019.

Dnow de México, S. de R. L. de C.V. vs. Grupo R Perforación, Sociedad Anónima de Capital Variable. Oral Mercantil C. Caducidad Oral Mercantil. 1 Acdo. Núm. Exp. 696/2023.

Industrias Polypro S.A. de C.V. vs. HSBC México Sa Institución de Banca Múltiple Grupo Financiero HSBC. Oral Mercantil C. Razon Actuarial. 1 Acdo. Núm. Exp. 586/2024.

López Huerta María Francisca Guadalupe vs. Zurich Compañía de Seguros, S.A. También Conocida como Zurich Santander Seguros México, S.A. Oral Mercantil C. Comparecencia. 1 Acdo. Núm. Exp. 116/2024.

Meza Peña Liliana vs. Peña Cabral Luis Manuel y Koates X Siempre S.A. de C.V. Juris. Voluntaria Civil C. Razon Actuarial-Vista. 1 Acdo. Núm. Exp. 214/2024.

Netafim México, S.A. de C.V. vs. Agrícola Cohuibampo, S.A. de C.V. y Hernández Quiñonez Julio. Ejecutivo Mercantil Oral Mercantil C. No Ha Lugar. 1 Acdo. Núm. Exp. 356/2023.

Operadora Omx, S.A. de C.V. vs. Exfarma, S.A. de C.V. Oral Mercantil C. Razon Actuarial-Vista. 1 Acdo. Núm. Exp. 500/2024.

Saika Fruits México S.A. de C.V. vs. Ximil López Juan Carlos. Oral Mercantil C. Desechado Om. 1 Acdo. Núm. Exp. 718/2024.

Sandoval Vázquez Cira Magdalena vs. Tarjetas Banamex S.A. de C.V. Sofom Er Integrante del Grupo Financiero Banamex y Banco Nacional de México Sa Integrante del Grupo Financiero Banamex. Oral Mercantil C. Razon Actuarial-Vista. 2 Acdos. Núm. Exp. 614/2024.

SOLO CONSULTA
SOLO CONSULTA
SOLO CONSULTA

Secreto. Ejecutivo Mercantil C. Baja Documental. 1 Acdo. Núm. Exp. 372/2024.
Secreto. Providencias Precautorias Mercantil A-Admis. Providencia Precautoria. 1 Acdo. Núm. Exp. 652/2024.
Secreto. Ejecutivo Mercantil C. Admis. E. M. 1 Acdo. Núm. Exp. 660/2024.
Secreto. Ejecutivo Mercantil A-Ratificar Firma. 1 Acdo. Núm. Exp. 690/2024.
Secreto. Ejecutivo Mercantil Oral Mercantil A-Prevención Ejecutivo Mercantil. 1 Acdo. Núm. Exp. 722/2024.
Secreto. Ejecutivo Mercantil A-Prevención Ejecutivo Mercantil. 1 Acdo. Núm. Exp. 754/2024.
Secreto. Ejecutivo Mercantil C. Requerimiento de Documentos. 1 Acdo. Núm. Exp. 766/2024.
Secreto. Ejecutivo Mercantil C. Requerimiento de Documentos. 1 Acdo. Núm. Exp. 768/2024.
Secreto. Ejecutivo Mercantil C. Requerimiento de Documentos. 1 Acdo. Núm. Exp. 770/2024.
Sociedad Financiera Agropecuaria, S.A. de C.V., Sociedad Financiera de Objeto Múltiple, Entidad No Regulada vs. Comercializadora de Granos, Semillas y Forrajes Los Torreones, S. P. R de R. L. Ejecutivo Mercantil C. Informe Semovi. 1 Acdo. Núm. Exp. 738/2023.

AUDIENCIA

Arista Trejo María Salome vs. Díaz Velázquez María Dolores y Albarrán Díaz Kevin Abigail. Acta de Aud. de Juic. Oral Civil. 1 Audiencia. Núm. Exp. 156/2024.

SENTENCIA DEFINITIVA DEL 15 DE OCTUBRE DEL 2024

Arista Trejo María Salome vs. Díaz Velázquez María Dolores y Albarrán Díaz Kevin Abigail. Oral Civil A-Sent. Def. 1 Núm. Exp. 156/2024

LA SECRETARIA DE ACUERDOS
LIC. SILVIA SOTO ESCALANTE

SECRETARÍA "B"
SIN PUBLICACIÓN DEL DÍA 16 DE OCTUBRE DEL 2024
ACUERDOS DEL 15 DE OCTUBRE DEL 2024

Abastecedora de Coches S.A. de C.V. vs. Medina Ovalle Juan José y de la Cuadra Toledo Miguel Ángel. Oral Mercantil C. Razón Actuarial -Turno. 1 Acdo. en Exhorto. Núm. Exp. 685/2024.
Accedde, S.A. de C.V. Sociedad Financiera de Objeto Múltiple, E. N. R vs. Tutrans, S.A. de C.V. y Otro. Ejecutivo Mercantil C. Remisión de Exh. Sin Diligenciar. 1 Acdo. en Exhorto. Núm. Exp. 667/2024.
Almacenadora de Depósito Moderno, S.A. de C.V. Organización Auxiliar del Crédito, División Fiduciaria vs. Sandra Luz Rojas Valles. Oral Civil C. Razon Actuarial. 1 Acdo. Núm. Exp. 337/2013.
Altaltium Real Estate Solutions S.A. de C.V. y Sánchez López Alejandro vs. Banco Mercantil del Norte Sa Institución de Banca Múltiple Grupo Financiero Banorte. Juris. Voluntaria Mercantil C. Turno-Cedula. 1 Acdo. Núm. Exp. 571/2024.
BBVA México Sa Institución de Banca Múltiple Grupo Financiero BBVA México vs. Flores Rosales Rosario. Oral Mercantil C. Expedientillo. 1 Acdo. Núm. Exp. 237/2024.
BBVA México, S.A., Institución de Banca Múltiple, Grupo Financiero BBVA México vs. Mecalco Huerta José Antonio. Oral Mercantil C. Requerimiento de Documentos. 1 Acdo. Núm. Exp. 769/2024.
Corporativo Laudex Sapi de C.V. Sofom E. N. R vs. José Antonio de la Cruz Arias y Santa Arias Ramos. Oral Mercantil C. Archivo Judicial. 1 Acdo. Núm. Exp. 923/2018.
Daimler Financial Services México S. de R. L. de C.V. vs. Cerrera Castañeda Niguel y Becerra Castañeda Miguel. Exh. Mercantil C. Se Precisa. 1 Acdo. en Exhorto. Núm. Exp. 741/2024.
Elvira Sanz Silvia vs. Rovelo González Javier. Oral Civil B-Exhibe Fianza. 1 Acdo. en Amparo. Núm. Exp. 563/2023 Interpuesto por Javier Rovelo González.
Instituto del Fondo Nacional para el Consumo de Los Trabajadores vs. Bravo Hernández Juan Manuel. Oral Mercantil C. Requerimiento de Documentos. 1 Acdo. Núm. Exp. 765/2024.
Nacional Financiera Sociedad Nacional de Crédito Institución de Banca de Desarrollo como Fiduciaria en el Fideicomiso Denominado Fondo para el Desarrollo Social de la Ciudad de México vs. Olivares Gómez Lázaro y Olivares Gómez Antonio. Oral Mercantil C. Turno -Oficios. 1 Acdo. Núm. Exp. 227/2024.
Page Marketing y Servicios S.A. de C.V. vs. Sistema de Transferencias y Pagos Stp S.A. de C.V. Institución de Fondos de Pago Electrónico. Oral Mercantil C. Expedientillo. 1 Acdo. Núm. Exp. 393/2024.
Sánchez del Castillo Fernando Salvador vs. Santander Consumo S.A. de C.V. Sofom Er Grupo Financiero Santander México. Oral Mercantil B-Oficio Trans Unión. 1 Acdo. Núm. Exp. 413/2021.
Secreto. Ejecutivo Mercantil C. Baja Documental. 1 Acdo. Núm. Exp. 331/2024.
Secreto. Oral Civil C. Caducidad Emo. 1 Acdo. Núm. Exp. 471/2023.
Secreto. Providencias Precautorias Mercantil B-Oficio Siara. 1 Acdo. Núm. Exp. 547/2024.
Secreto. Ejecutivo Mercantil B-Oficio. 1 Acdo. Núm. Exp. 701/2024.
Secreto. Ejecutivo Mercantil Oral Mercantil C. Caducidad Emo. 1 Acdo. Núm. Exp. 755/2022.
Secreto. Ejecutivo Mercantil C. Requerimiento de Documentos. 1 Acdo. Núm. Exp. 771/2024.
Sotelo Sánchez Alicia vs. Fuentes Wilson Francisco y Magallón Arteaga Sergio. Oral Civil C. Razón Actuarial -Turno. 2 Acdos. Núm. Exp. 641/2024.
Thona Seguros S.A. de C.V. vs. Infoasist Información y Asistencia S. de R. L. de C.V. Oral Mercantil C. Comparecencia. 2 Acdos. Núm. Exp. 177/2022.
Vázquez Munguía Ernesto Roberto vs. Nuova V Soluciones S de R.L. de C.V. y Castillo Méndez Juan Carlos. Oral Mercantil C. Razón Actuarial -Vista. 2 Acdos. Núm. Exp. 291/2024.
Volkswagen Leasing S.A. de C.V. vs. Acosta Basilio Alan Jhovany. Exh. Mercantil C. Razón Actuarial -Vista. 1 Acdo. en Exhorto. Núm. Exp. 739/2024.

NO PUBLICADO

Mendoza Pérez Ernesto Iván vs. Mendoza Villegas José Nemorio y Pérez Méndez Dolores y Vázquez Cisneros Alejandro y Yáñez de Vázquez Imelda. Oral Civil B-Cedula de Notificación. 1 Acdo. Núm. Exp. 603/2023.

EL SECRETARIO DE ACUERDOS
LIC. ELOY CANTERA MONTIEL

SECRETARÍA "C"
SIN PUBLICACIÓN DEL DÍA 16 DE OCTUBRE DEL 2024

DÉCIMO QUINTO DE LO CIVIL DE PROCESO ORAL Y DE TUTELA DE DERECHOS HUMANOS DE LA CIUDAD DE MÉXICO

SECRETARÍA "A"
SIN PUBLICACIÓN DEL DÍA 16 DE OCTUBRE DEL 2024
ACUERDOS DEL 15 DE OCTUBRE DEL 2024

Alatorre León Laura Elena vs. Parra Gómez Regina y Parra Zapata Jesús Arturo. Ejecutivo Mercantil Falta Traslado. 1 Acdo. Núm. Exp. 507/2024.
Autofinanciamiento México, Sociedad Anónima de Capital Variable vs. Hernández Navarro Moisés Alejandro y Navarro Olvera Herlinda. Oral Mercantil Agregar Oficio. 1 Acdo. Núm. Exp. 598/2014.
Banco Santander México Sa Institución de Banca Múltiple Grupo Financiero Santander México vs. Felgueres Operadora de Viajes S.A. de C.V. y Felgueres Gutiérrez Karen Gabriela. Oral Mercantil Of a Dependencias. 1 Acdo. Núm. Exp. 494/2024.
Caja de Previsión de la Policía Preventiva de la Ciudad de México vs. Arias Galván Óscar Saúl. Oral Civil Turno Exhorto. 1 Acdo. Núm. Exp. 711/2024.
Caja de Previsión de la Policía Preventiva de la Ciudad de México vs. López Cortés Héctor Eduardo. Oral Civil 2 Acdos. Núm. Exp. 27/2024.
Caja de Previsión de la Policía Preventiva de la Ciudad de México vs. Utrera Parra Zaid. Oral Civil Agregar Oficio. 2 Acdos. Núm. Exp. 307/2024.
Cameron de México S.A. de C.V. vs. Constructora Hostotipaquillo S.A. de C.V. Oral Mercantil Ordena Cedula. 1 Acdo. Núm. Exp. 400/2024.
Gas Metropolitano S.A. de C.V. vs. Becerril Colín Martín Alfredo. Oral Mercantil Agregar Citatorio. 1 Acdo. Núm. Exp. 727/2022.
Haddad Simonne vs. Haddad Haddad Katherine. Juris. Voluntaria Civil Recoge Documentos. 1 Acdo. Núm. Exp. 304/2024.
Ibáñez Canchola Sharon Andrea vs. Banco Azteca Sa Institución de Banca Múltiple. Oral Mercantil Contestación de Demanda. 1 Acdo. Núm. Exp. 81/2024.
Islas Fonseca Berta vs. Cortés Uscanga Rivera y Asociados S.A. de C.V. Resc. de Contrato Oralidad Civil Ced No Diligenciada. 1 Acdo. Núm. Exp. 594/2023.

SOLO CONSULTA SOLO CONSULTA SOLO CONSULTA

Jiménez Jasso Elia vs. Romero Hernández Anselmo. Oral Civil Vista Oficio. 1 Acdo. Núm. Exp. 181/2024.
Minera San Francisco del Oro S.A. de C.V. vs. Ssspi México Dg Sc. Cump. de Contrato Oralidad Mercantil Agregar Exhorto. 1 Acdo. Núm. Exp. 610/2023.
Sánchez Núñez Opalina vs. Espinosa Villa María Silvia Ernestina, Alba Espinosa Christian y Alba Espinosa Gerardo. Oral Civil Elab Of. 1 Acdo. Núm. Exp. 670/2015.
Secreto. Providencias Precautorias Mercantil Ordena Cedulas. 1 Acdo. Núm. Exp. 291/2024.
Secreto. Oral Mercantil Recoge Documentos. 1 Acdo. Núm. Exp. 447/2024.
Secreto. Providencias Precautorias Mercantil Recoge Documentos. 1 Acdo. Núm. Exp. 611/2024.
Secreto. Exh. Mercantil Elab Of. 1 Acdo. en Exhorto. Núm. Exp. 697/2024.
Secreto. Ejecutivo Mercantil Desecha Territorio. 1 Acdo. Núm. Exp. 721/2024.
Secreto. Ejecutivo Mercantil Prevención Ejecutivo. 1 Acdo. Núm. Exp. 740/2024.
Secreto. Ejecutivo Mercantil Turno Cedula. 1 Acdo. Núm. Exp. 747/2024.
Secreto. Ejecutivo Mercantil Previene Ejecutivo. 1 Acdo. Núm. Exp. 754/2024.
Si Vale México S.A. de C.V. vs. Textileras Leonesa S.A. de C.V. Oral Mercantil Agregar Promoción. 1 Acdo. Núm. Exp. 597/2024.
Vera Bernal Ma. Juana También Conocida como Vera Bernal María Juana vs. Martha Alicia Jiménez Vera. Oral Civil Disposición de Oficio. 1 Acdo. Núm. Exp. 55/2021.

NO PUBLICADO

Pelagio Escobedo María Teresa vs. Amézcua Aviña Alejandro y Instituto Educativo Anavac de Zamora A.C. Ejecutivo Mercantil no Publ. del 14-10-24. 1 Acdo. Núm. Exp. 131/2024.

AUDIENCIA

Impulsora Pad S.A. de C.V. Sofom E. N. R vs. Natura Global S.A. de C.V. y Ramírez Cortés Pablo Alejandro. Aud. Prelim. Concentrada Ejecutivo Mercantil. 1 Audiencia. Núm. Exp. 136/2020.

SENTENCIA INTERLOCUTORIA

Alvarado Gutiérrez Maricela vs. Juan José Aja Gómez. Oral Civil Sent. Interl. 1 Núm. Exp. 223/2020

LA SECRETARIA DE ACUERDOS
LIC. ARGELIA ÁLVAREZ ROCHA

SECRETARÍA "B"
SIN PUBLICACIÓN DEL DÍA 16 DE OCTUBRE DEL 2024
ACUERDOS DEL 15 DE OCTUBRE DEL 2024

Att Comercialización Móvil S de R.L. de C.V. y Att Comunicaciones Digitales S de R.L. de C.V. vs. Care Telecomunicaciones e Infraestructura S.A. de C.V. Oral Mercantil Aut Sicor. 1 Acdo. Núm. Exp. 425/2024.
Banco Santander México, S.A., Institución de Banca Múltiple, Grupo Financiero Santander México vs. Grupo Profesional Shalom S.A. de C.V. y Rafael Isaac Achar Nakach y David Achar Nakash. Ejecutivo Mercantil Oral Oralidad Mercantil Exh. Diligenciado. 1 Acdo. en Incidente. Núm. Exp. 220/2023.
Cano Valdés José Uriel vs. Grupo Nacional Rprovincial Sab. Oral Mercantil Amparo Directo Demandada. 1 Acdo. en Amparo. Núm. Exp. 715/2023 Directo Grupo Nacional.
Cervantes Nieto Hayde Wendolin vs. Banco Azteca Sa Institución de Banca Múltiple. Oral Mercantil Desahoga Vista Con Excepciones. 1 Acdo. Núm. Exp. 168/2024.
Cía. Kapital S.A. de C.V. vs. Solís Correa César Xavier y Hinojosa Zúñiga Gabriel. Otros Oralidad Mercantil Agrega Exh. Sin Diligenciar Vista. 1 Acdo. Núm. Exp. 348/2023.
Colegio Patria de Tuxpan A.C. vs. Banco Santander México Sa Institución de Banca Múltiple Grupo Financiero Santander México. Otros Oralidad Mercantil Exhibe Acuse. 1 Acdo. Núm. Exp. 585/2023.
Huerta Hernández Emilia vs. Castro Chávez Armando y Castro Chávez Eliseo y C Registro Público de la Propiedad y del Comercio de la Ciudad de México. Oral Civil Sin Personalidad. 1 Acdo. Núm. Exp. 495/2024.
Instituto del Fondo Nacional para el Consumo de Los Trabajadores vs. Mota Pérez Ma Elena. Cump. de Contrato Oralidad Mercantil Oficios y Cédula. 1 Acdo. Núm. Exp. 380/2023.
Instituto del Fondo Nacional de la Vivienda para los Trabajadores (Infonavit) vs. Pinto de León Talavera Alejandro y Torres Vargas Georgina Olivia. Oral Civil Se Reserva. 1 Acdo. en Expedientillo. Núm. Exp. 59/2019.
Lua Reyes Agustín vs. Vázquez Pérez Luis Alberto. Oral Civil Sicor Demandada. 1 Acdo. Núm. Exp. 25/2024.
Qualtop S.A. de C.V. vs. Ptmprime S.A. de C.V. Ifpe. Otros Oralidad Mercantil Entrega de Billete. 1 Acdo. en Amparo. Núm. Exp. 522/2023.
Secreto. Ejecutivo Mercantil Oral Oralidad Mercantil 1 Acdo. Núm. Exp. 408/2023.
Secreto. Ejecutivo Mercantil Desechado Dev Documentos. 1 Acdo. Núm. Exp. 650/2024.
Secreto. Ejecutivo Mercantil Relaciones Exteriores. 4 Acdos. Núm. Exp. 725/2022.
Secreto. Providencias Precautorias Mercantil Recibe Documentos Actora. 1 Acdo. Núm. Exp. 752/2023.
Velázquez Escudero Karina Janet vs. Fad & Arquitectos S.A. de C.V. y Fadl Fortuol Nacim Francisco Javier. Cump. de Contrato Oralidad Mercantil Copias Certificadas. 1 Acdo. Núm. Exp. 488/2023.

NO PUBLICADOS

Banco Santander México, S.A., Institución de Banca Múltiple, Grupo Financiero Santander México vs. Grupo Profesional Shalom S.A. de C.V. y Rafael Isaac Achar Nakach y David Achar Nakash. Ejecutivo Mercantil Oral Oralidad Mercantil Ordena Exhorto. 1 Acdo. en Incidente. Núm. Exp. 220/2023.
Cervantes Nieto Hayde Wendolin vs. Banco Azteca Sa Institución de Banca Múltiple. Oral Mercantil Estese a Lo Ordenado. 1 Acdo. Núm. Exp. 168/2024.
Román Mercado Sergio vs. HSBC México Sa Institución de Banca Múltiple Grupo Financiero HSBC. Oral Mercantil Estese a Lo Ordenado. 2 Acdos. Núm. Exp. 275/2024.
Secreto. Ejecutivo Mercantil Providencias Precautorias. 1 Acdo. en Incidente. Núm. Exp. 572/2024.
Secreto. Providencias Precautorias Mercantil Providencias Precautorias. 1 Acdo. Núm. Exp. 652/2024.
Secreto. Providencias Precautorias Mercantil Providencias Precautorias. 1 Acdo. Núm. Exp. 668/2024.
Volkswagen Leasing S.A. de C.V. vs. Tosavi S.A. de C.V. y Toledo Fuentes Antonio. Ejecutivo Mercantil Desechamiento. 1 Acdo. Núm. Exp. 718/2024.

LA SECRETARIA DE ACUERDOS
LIC. SANDRA ITZEL ZÁRATE

SECRETARÍA "C"
SIN PUBLICACIÓN DEL DÍA 16 DE OCTUBRE DEL 2024
ACUERDOS DEL 15 DE OCTUBRE DEL 2024

Autofinanciamiento México, Sociedad Anónima de Capital Variable vs. Jesús Javier Rodríguez Domínguez, Indira Yadira Soto Verduzco y Lamberto Leyva Leal. Oral Mercantil Autorización. 1 Acdo. en Expedientillo. Núm. Exp. 261/2019 Bis. 2.
Construcciones e Instalaciones Modernas S.A. de C.V. vs. Capital Fund Xxxv S.A. de C.V. Otros Oralidad Mercantil Oficio Siara. 2 Acdos. en Seccion_De_Ejecución. Núm. Exp. 426/2021.
Sánchez García Sonia Kristell y Sánchez García Karla del Carmen y Sánchez García Jenella y Sánchez García María Ivette vs. Prieto de la Torre Hernández Claret y Edhellen Weddings S.A. de C.V. Otros Oralidad Mercantil Disposición de Oficios. 1 Acdo. Núm. Exp. 256/2023.
Secreto. Ejecutivo Mercantil Dada Nueva Cuenta. 1 Acdo. Núm. Exp. 225/2020.
Secreto. Exh. Mercantil Dada Nueva Cuenta. 1 Acdo. en Expedientillo. Núm. Exp. 373/2024.
Secreto. Ejecutivo Mercantil Dada Nueva Cuenta. 1 Acdo. Núm. Exp. 560/2024.
Secreto. Juris. Voluntaria Familiar Dev Documentos. 1 Acdo. Núm. Exp. 69/2021.
Unifin Financiera Sociedad Anónima Bursatil de Capital Variable vs. Construcciones Tecnológicas de Acero S.A. de C.V. y González Sosa Julia Graciela y Sánchez Ramos María Elena y González Sánchez Ricardo Manuel. Oral Mercantil Dada Nueva Cuenta. 1 Acdo. Núm. Exp. 13/2022.
Villalba Herrera Dante Jesús vs. Seguros Inbursa Sa Grupo Financiero Inbursa y Chubb Seguros México S.A. Oral Mercantil Autorización. 1 Acdo. Núm. Exp. 206/2024.

AUDIENCIA

SOLO CONSULTA
SOLO CONSULTA
SOLO CONSULTA

Manríquez González Guillermina Zurinam vs. Metlife México S.A. Aud. de Juic. Oral Mercantil. 1 Audiencia. Núm. Exp. 233/2024.

LA SECRETARIA DE ACUERDOS
LIC. CLAUDIA MERA ROSAS

DÉCIMO SEXTO DE LO CIVIL DE PROCESO ORAL Y DE TUTELA DE DERECHOS HUMANOS DE LA CDMX

SECRETARÍA "A"
SIN PUBLICACIÓN DEL DÍA 16 DE OCTUBRE DEL 2024

DÉCIMO SÉPTIMO DE LO CIVIL DE PROCESO ORAL

SECRETARÍA "A"
ACUERDOS DEL 16 DE OCTUBRE DEL 2024

Castillo Pineda Pedro Germán vs. Agmon Mizrahi David y Banca Mifel, S.A., Institución de Banca Múltiple, Grupo Financiero Mifel y Desarrollo Colectivo Inmobiliario, S.A. P. I. de C.V. Otros Oralidad Mercantil 1 Acdo. Núm. Exp. 627/2023.
Compañía Cyrnos S.A. de C.V. vs. Mr Volk S.A. de C.V. Otros Oralidad Mercantil 1 Acdo. Núm. Exp. 611/2024.
Espinoza Espinoza Pedro vs. Nava Vázquez Mario Alberto. Resc. de Contrato Oralidad Civil 1 Acdo. Núm. Exp. 211/2024.
HSBC México S.A. Institución de Banca Múltiple Grupo Financiero HSBC vs. Espinosa Rodríguez Carlos Alberto. Providencias Precautorias Civil 1 Acdo. Núm. Exp. 421/2024.
HSBC México, S.A. Institución de Banca Múltiple, Grupo Financiero HSBC División Fiduciaria, en su Carácter de Fiduciario en el Fideicomiso No. F/234036 vs. Eduardo Benjamín Gárate Oliva. Oral Mercantil 1 Acdo. Núm. Exp. 301/2016.
Nacional Financiera, Sociedad Nacional de Crédito, Institución de Banca de Desarrollo en su Carácter de Fiduciaria del Fideicomiso Irrevocable Identificado Con Número 80730 vs. José Luis Loredo Martínez. Oral Mercantil 2 Acdos. Núm. Exp. 331/2022.
Portafolio de Negocios S.A. de C.V. Sofom E. R vs. De la Parra y de la Parra (También Conocido como Mario Ignacio de la Parra de la Parra) Mario Ignacio. Ejecutivo Mercantil Oral Mercantil 1 Acdo. Núm. Exp. 381/2021.
Secreto. Providencias Precautorias Oral Mercantil 1 Acdo. Núm. Exp. 297/2024.
Secreto. Ejecutivo Mercantil 1 Acdo. en Exhorto. Núm. Exp. 487/2024.
Secreto. Ejecutivo Mercantil 1 Acdo. Núm. Exp. 540/2024.
Secreto. Ejecutivo Mercantil 1 Acdo. Núm. Exp. 631/2024.
Secreto. Ejecutivo Mercantil Oral Oralidad Mercantil 1 Acdo. Núm. Exp. 647/2024.
Secreto. Providencias Precautorias Oral Mercantil 1 Acdo. Núm. Exp. 651/2024.
Secreto. Providencias Precautorias Oral Mercantil 1 Acdo. Núm. Exp. 701/2024.
Secreto. Ejecutivo Mercantil 1 Acdo. Núm. Exp. 727/2024.
Secreto. Ejecutivo Mercantil Oral Mercantil Caducidad. 1 Acdo. Núm. Exp. 74/2022.
Secreto. Ejecutivo Mercantil 1 Acdo. Núm. Exp. 767/2024.
Secreto. Ejecutivo Mercantil 1 Acdo. Núm. Exp. 774/2024.
Secreto. Providencias Precautorias Oral Mercantil 1 Acdo. Núm. Exp. 777/2024.
Valdez López Antonio vs. Mendoza Medina Emilio. Actos Prejudiciales Oral Civil 1 Acdo. Núm. Exp. 770/2024.
Yerik Agencia de Marketing y Comunicaciones Integral S.A. de C.V. vs. Calleja Valencia Roberto y Jasso Valencia Sergio Alfonso y Jallac Diseño y Publicidad, S.A. de C.V. Oral Mercantil 1 Acdo. Núm. Exp. 404/2023.

SENTENCIA INTERLOCUTORIA

Tinoco Rosales Sergio vs. Mendiola Blanco Alicia Guadalupe. Otros Oralidad Mercantil Sent. Interl. 1 Sent. Inter. en Cuad. Amp. Act. Núm. Exp. 741/2023 Promov. por Sergio Tinoco Rosales

ACUERDOS DEL 15 DE OCTUBRE DEL 2024

Corporación Nomi Fin. S.A. de C.V. Sofom Enr vs. Ralken Consulting S de R.L. de C.V. Otros Oralidad Mercantil 1 Acdo. Núm. Exp. 747/2024 Acumulación Al 462/2024.
González González Maximino vs. Banco Nacional de México S.A. Integrante del Grupo Financiero Banamex. Otros Oralidad Mercantil 1 Acdo. en Exhorto. Núm. Exp. 754/2024.
Grupo Rubiano y Trujillo, S. de R. L. de C.V. vs. Visión Gráfica Internacional, S.A. de C.V. Otros Oralidad Mercantil 1 Acdo. Núm. Exp. 710/2024.
Secreto. Ejecutivo Mercantil Oral Mercantil 1 Acdo. Núm. Exp. 10/2023.

AUDIENCIA

Barraza Venado María Lucina y Figueroa Barraza Laura Angélica vs. Metlife México S.A. de C.V. Acta de Aud. Prelim. (Concentrada) Oral Mercantil. 1 Audiencia. Núm. Exp. 647/2023.

SENTENCIA DEFINITIVA DEL 15 DE OCTUBRE DEL 2024

Barraza Venado María Lucina y Figueroa Barraza Laura Angélica vs. Metlife México S.A. de C.V. Oral Mercantil Sent. Def. 1 Núm. Exp. 647/2023

LA SECRETARIA DE ACUERDOS
LIC. VALERIA LORENA JUÁREZ CALVO

SECRETARÍA "B"
ACUERDOS DEL 16 DE OCTUBRE DEL 2024

Aeropuerto Internacional de Querétaro S.A. de C.V. vs. Danaus Líneas Aéreas S.A. de C.V. Ejecutivo Mercantil Respuesta Oficio. 1 Acdo. en Exhorto. Núm. Exp. 650/2024.
Alberto Alberto Tereso y Inmobiliaria y Constructora Astenic, Sociedad por Acciones Simplificada vs. Gaona Arreola Ma. Elizabeth y y/o María Elizabeth Gaona Arreola y Armalar S.A. de C.V. y Jiménez Nava Antonio. Oral Mercantil No Acuerda. 1 Acdo. Núm. Exp. 315/2021.
Banco Regional Sa Ibm Banregio Grupo Financiero Hey Banco vs. Cano & Flores Prestadora de Servicios S.A. de C.V. y Flores López Brenda Licet. Ejecutivo Mercantil Se Ordenan Oficios y Cedula. 1 Acdo. Núm. Exp. 475/2024.
Bp Estaciones y Servicios Energeticos S.A. de C.V. vs. Super Servicio la Puerta S.A. de C.V. Oral Mercantil Convenio. 2 Acdos. Núm. Exp. 55/2024 Principal.
Caja de Previsión de la Policía Preventiva de la Ciudad de México vs. Blancas Jorge Iván. Otros Oralidad Civil Respuesta Semovi. 1 Acdo. Núm. Exp. 255/2024.
Dorama Institución de Garantías Sa vs. De Murga Zunzunegui Susana. Ejecutivo Mercantil Ordena Oficio Siara. 2 Acdos. Núm. Exp. 492/2024.
Imagen Radio Comercial, S.A. de C.V. vs. Geps Representaciones, S.A. de C.V. Oral Mercantil Manifestaciones. 1 Acdo. Núm. Exp. 275/2023.
Lanz Buenfil Jorge Joaquín vs. Pública Entertainment S.A. de C.V. Medios Preparatorios Oral Mercantil Admite. 1 Acdo. Núm. Exp. 755/2024.
Mata Rojas Israel Faustino vs. Be Grand 1 S.A. de C.V. y Banco Monex Sa Institución de Banca Múltiple Monex Grupo Financiero en su Carácter de Fiduciaria del Fideicomiso F3909. Otros Oralidad Mercantil Concluido. 1 Acdo. Núm. Exp. 95/2023.
Nr Finance México, S.A. de C.V. vs. Martínez Torres Rangel. No Definido No Definido No Acuerda. 1 Acdo. en Expedientillo. Núm. Exp. 398/2023.
Nr Finance México, S.A. de C.V. vs. Perales Quiroz Ángeles Abril. Ejecutivo Mercantil Oral Oralidad Mercantil No Acuerda. 1 Acdo. Núm. Exp. 402/2024.
Ramírez Medina María Alma vs. González Páez Yussel Nathan. Otros Oralidad Mercantil Se Ordena Cedula. 1 Acdo. Núm. Exp. 595/2024.
Romano Niño Miguel Ángel Antonio vs. Grupo Roales S.A. de C.V. y Alfonso Esquivel Rodolfo. Cump. de Contrato Oralidad Mercantil Dada Cuenta. 1 Acdo. Núm. Exp. 672/2024.
Secreto. Ejecutivo Mercantil Oral Oralidad Mercantil No Acuerda. 1 Acdo. Núm. Exp. 362/2024.
Secreto. Ejecutivo Mercantil No Acuerda. 1 Acdo. Núm. Exp. 405/2024.
Secreto. Providencias Precautorias Oral Mercantil Razon Actuarial. 2 Acdos. Núm. Exp. 505/2024.
Secreto. Ejecutivo Mercantil Desecha Demanda. 1 Acdo. Núm. Exp. 720/2024.
Secreto. Ejecutivo Mercantil Admite. 1 Acdo. Núm. Exp. 752/2024.
Secreto. Ejecutivo Mercantil 1 Acdo. Núm. Exp. 768/2024.
Secreto. Ejecutivo Mercantil 1 Acdo. Núm. Exp. 772/2024.

SOLO CONSULTA
SOLO CONSULTA
SOLO CONSULTA

Secreto. Ejecutivo Mercantil 1 Acdo. Núm. Exp. 778/2024.
Sociedad Financiera Merkavan S.A. de C.V. Sofom Enr vs. Inmobiliaria Trendy S.A. de C.V. y Millán Ortiz Alfredo Francisco. Ejecutivo Mercantil Oral Oralidad Mercantil No Acuerda. 1 Acdo. Núm. Exp. 362/2024.
Unifin Financiera, S.A. B. de C.V. vs. Ana Isabel Molina Villanueva y Rodolfo Valdés Morales y Angl Fashion, S.A. de C.V. Oral Mercantil Devolución de Exhorto. 1 Acdo. Núm. Exp. 320/2022.

ACUERDOS DEL 15 DE OCTUBRE DEL 2024

BBVA México, S.A., Institución de Banca Múltiple, Grupo Financiero BBVA México vs. Servielectrica 3ld Instalaciones y Materiales, S.A. de C.V. y Ezequiel Herrera Vázquez. Oral Mercantil Notif. Cump. de Sentencia. 1 Acdo. Núm. Exp. 352/2023.
Corporativo Laudex Sapi de C.V. Sofom Enr vs. Valdés López Jair y León García María Guadalupe. Otros Oralidad Mercantil Admite. 1 Acdo. Núm. Exp. 738/2024.
De la Mora de Ávila Luis Daniel vs. González Rodríguez Yolanda. Ejecutivo Mercantil Respuesta Oficio. 1 Acdo. en Exhorto. Núm. Exp. 712/2024.
Distribuidora Liverpool S.A. de C.V. vs. Jiménez González Julieta Griselda. Medios Preparatorios Mercantil Admite. 1 Acdo. Núm. Exp. 745/2024.
Factibilidad 5. 0, S.A. de C.V. vs. BBVA México, Sociedad Anónima, Institución de Banca Múltiple Grupo Financiero BBVA México. Otros Oralidad Mercantil Admite. 1 Acdo. Núm. Exp. 652/2024.
HSBC México S.A. Institución de Banca Múltiple, Grupo Financiero HSBC, División Fiduciaria, en su Carácter de Fiduciario en el Fideicomiso Irrevocable Número F/238864 vs. Benamar Ramos Narváez. Oral Mercantil Ordena Cedula. 1 Acdo. Núm. Exp. 258/2016.
López Torres María Araceli vs. Banco Nacional de México Sa Integrante del Grupo Financiero Banamex. Otros Oralidad Mercantil Razon Actuarial. 1 Acdo. Núm. Exp. 192/2024.
Marín Cisneros José de Jesús vs. Inmobiliaria Cumbres de Caletilla, S.A. de C.V. Oral Civil Razon Actuarial. 1 Acdo. Núm. Exp. 80/2023.
Pineda Hernández Juan Luis vs. Fuentes Castañeda Roberto Edgar. Actos Prejudiciales Oral Civil Audiencia. 2 Acdos. Núm. Exp. 535/2024.
Rojano Pazzi María Alejandra vs. Mig Investment Sapi de C.V. Otros Oralidad Mercantil Dada Cuenta. 1 Acdo. Núm. Exp. 705/2024.
Secreto. Ejecutivo Mercantil Admis. Demanda. 1 Acdo. Núm. Exp. 695/2024.
Secreto. Ejecutivo Mercantil Oral Oralidad Mercantil Prevención Demanda. 1 Acdo. Núm. Exp. 635/2024.
Secreto. Ejecutivo Mercantil Oral Oralidad Mercantil Prevención Demanda. 1 Acdo. Núm. Exp. 722/2024.
Secreto. Ejecutivo Mercantil Prevención Demanda. 1 Acdo. Núm. Exp. 748/2024.
Secreto. Ejecutivo Mercantil Razon Actuarial. 1 Acdo. Núm. Exp. 682/2024.

SENTENCIA INTERLOCUTORIA

Mendoza Ruíz Luis Antonio vs. Flores Velázquez Yolanda y También Concocida como María Yolanda Flores Velázquez. Cump. de Contrato Oralidad Civil Sent. Interl. 1 Núm. Exp. 618/2023

LA SECRETARIA DE ACUERDOS POR MINISTERIO DE LEY
LIC. IVETTE MIRIAM VILLEGAS ÁNGELES

SECRETARÍA "C"
ACUERDOS DEL 16 DE OCTUBRE DEL 2024

Alpizar Castro Christian vs. Asociación Nacional de Consumidores de Vivienda A.C. y Gorostizaga González Juan Manuel. Oral Civil 1 Acdo. Núm. Exp. 596/2023.
Atxk Construcción de Interiores Sapi de C.V. vs. Mga Sistemas de Ingeniería S.A. de C.V. y García Reséndiz Milton Irai. Otros Oralidad Mercantil 1 Acdo. Núm. Exp. 260/2024.
Corporativo Laudex, S.A. P. I. de C.V., Sofom, E. N. R vs. Carlos Alfredo Chávez Flores y Arturo Roberto Hernández Martínez. Oral Mercantil 1 Acdo. Núm. Exp. 399/2017.
Hernández Cano Eva vs. Torres González Heriberto. Otros Oralidad Civil 1 Acdo. en Exhorto. Núm. Exp. 719/2024.
Hipotecaria Nacional Sociedad Anónima de Capital Variable Sociedad Financiera de Objeto Múltiple Entidad Regulada Grupo Financiero BBVA Bancomer antes Hipotecaria Nacional Sociedad Anónima de Capital Variable Sociedad Financiera de Objeto Limitado Grupo Financiero BBVA Bancomer y Continuado por Banco Mercantil del Norte Sociedad Anónima Institución de Banca Múltiple Grupo Financiero Banorte vs. Rodríguez Rodríguez Silvia Leticia. Ejecutivo Mercantil 1 Acdo. en Exhorto. Núm. Exp. 643/2024.
Kone México S.A. de C.V. vs. Rln Ingenieros S.A. de C.V. Otros Oralidad Mercantil 1 Acdo. Núm. Exp. 749/2024.
Nr Finance México, S.A. de C.V. Sociedad Financiera de Objeto Múltiple, E. R vs. López Guzmán Nayla Rocío. Otros Oralidad Mercantil 1 Acdo. Núm. Exp. 269/2024.
Paccar Financial México S.A. de C.V. vs. Operadora Ciruelos S.A. de C.V., Logistics Jpc S.A. de C.V. y Rafael Antonio Jáuregui Desvignes. Oral Mercantil 2 Acdos. Núm. Exp. 293/2020.
Secreto. Ejecutivo Mercantil 1 Acdo. Núm. Exp. 419/2024.
Secreto. Ejecutivo Mercantil 1 Acdo. Núm. Exp. 436/2024.
Secreto. Providencias Precautorias Oral Mercantil 1 Acdo. Núm. Exp. 456/2024.
Secreto. Ejecutivo Mercantil 1 Acdo. Núm. Exp. 469/2024.
Secreto. Ejecutivo Mercantil 1 Acdo. Núm. Exp. 519/2024.
Secreto. Ejecutivo Mercantil 1 Acdo. Núm. Exp. 573/2024.
Secreto. Ejecutivo Mercantil 1 Acdo. Núm. Exp. 629/2024.
Secreto. Ejecutivo Mercantil Oral Oralidad Mercantil 1 Acdo. Núm. Exp. 689/2024.
Secreto. Ejecutivo Mercantil 1 Acdo. Núm. Exp. 729/2024.
Secreto. Ejecutivo Mercantil 1 Acdo. Núm. Exp. 756/2024.
Secreto. Ejecutivo Mercantil 1 Acdo. en Exhorto. Núm. Exp. 766/2024.
Secreto. Providencias Precautorias Oral Mercantil 1 Acdo. Núm. Exp. 769/2024.
Secreto. Ejecutivo Mercantil 1 Acdo. Núm. Exp. 773/2024.
Secreto. Ejecutivo Mercantil 1 Acdo. Núm. Exp. 776/2024.
Servicios Múltiples Corporativos S.A. de C.V. vs. Instituto Salus Sapi de C.V. Otros Oralidad Mercantil 1 Acdo. Núm. Exp. 706/2024.
Uninet, S.A. de C.V. vs. Mayoreo de Cómputo del Sureste, S.A. de C.V. Oral Mercantil 1 Acdo. Núm. Exp. 666/2018.

ACUERDOS DEL 15 DE OCTUBRE DEL 2024

Corporativo Laudex Sapi de C.V. Sofom Enr vs. Palacios Pérez Karen Yanely y Palacios Serrano Fausto. Otros Oralidad Mercantil 1 Acdo. Núm. Exp. 746/2024.
Rsb Recuperadora de Activos S.A. de C.V. vs. Salom Posselt Fernando Enrique. Ejecutivo Mercantil Oral Oralidad Mercantil 1 Acdo. Núm. Exp. 123/2020 Tomo II.
Secreto. Ejecutivo Mercantil Oral Mercantil 2 Acdos. Núm. Exp. 46/2024.
Secreto. Ejecutivo Mercantil Oral Oralidad Mercantil Admis. Demanda. 1 Acdo. Núm. Exp. 686/2024.
Secreto. Ejecutivo Mercantil Admis. Demanda. 1 Acdo. Núm. Exp. 696/2024.
Vázquez Mendoza Fidel vs. Banco Nacional de México, S.A. Integrante del Grupo Financiero Banamex. Oral Mercantil 1 Acdo. Núm. Exp. 276/2022.

AUDIENCIAS

Müller Martini Marketing, Ag vs. Preprensa Digital, S.A. de C.V. y José Mario Sabat Martínez. Oral Mercantil. 1 Audiencia. Núm. Exp. 103/2021.
Puerto Alisas, S.A. de C.V. vs. Fruyver, S.A. de C.V. Otros Oralidad Mercantil. 1 Audiencia. Núm. Exp. 236/2024.

SENTENCIA DEFINITIVA DEL 15 DE OCTUBRE DEL 2024

Puerto Alisas, S.A. de C.V. vs. Fruyver, S.A. de C.V. Otros Oralidad Mercantil 1 Núm. Exp. 236/2024

LA SECRETARIA DE ACUERDOS
LIC. IVETTE MIRIAM VILLEGAS ÁNGELES

DÉCIMO OCTAVO DE LO CIVIL DE PROCESO ORAL

SECRETARÍA "A"
ACUERDOS DEL 16 DE OCTUBRE DEL 2024

Alaniz Villada Aminta y y-o. Aminta Alaniz Villada Vda. de Mendoza vs. Magaña Mondragón Jesús. Oral Civil 1 Acdo. Núm. Exp. 571/2022.
Ávalos Alarcón Rosalba vs. Banco Nacional de México Sa Integrante del Grupo Financiero Banamex. Oral Mercantil 1 Acdo. Núm. Exp. 554/2023.
Banco Autofin México S.A., Institución de Banca Múltiple vs. Pérez Rivera Leonel. Oral Mercantil 1 Acdo. Núm. Exp. 427/2024.

SOLO CONSULTA
SOLO CONSULTA
SOLO CONSULTA

Banco Multiva S.A. Institución de Banca Múltiple Grupo Financiero Multiva vs. Controladora Deportiva Max S.A. de C.V. Alejandro Quezada Zambranorenata Tirado Lindoro. Oral Mercantil 1 Acdo. Núm. Exp. 217/2021.
Castañeda Peña Marco Antonio vs. Cruz Jiménez José. Oral Mercantil 1 Acdo. Núm. Exp. 637/2015.
Crédito Real Sab de C.V. Sofom Enr vs. Cano Cabildo Manny y Cano Cabildo Alberto y Cabildo Luna María Leonor. Ejecutivo Mercantil Oral Oralidad Mercantil 1 Acdo. Núm. Exp. 380/2022.
Díaz Hernández Natanael Alejandro vs. María Luisa Hidalgo Ruíz. Oral Civil 1 Acdo. Núm. Exp. 217/2019.
HSBC México, S.A. Institución de Banca Múltiple, Grupo Financiero HSBC División Fiduciaria en su Carácter de Fiduciario en el Fideicomiso F/234036 vs. Tapia Nolasco Guillermo y Vicente Jacinto Claudia. Oral Mercantil 4 Acdos. Núm. Exp. 641/2015.
Ibarra Anaya Andrés Miguel vs. 2Otree Investments I Sapi de C.V. y Operadora de Condominios Valle Sc. Oral Mercantil 1 Acdo. Núm. Exp. 747/2024.
Martínez García Armando vs. Altamirano Galeana Sergio. Oral Civil 1 Acdo. Núm. Exp. 724/2024.
Secreto. Ejecutivo Mercantil 1 Acdo. en Otros. Núm. Exp. 554/2024 Inc. de Providencias Precautorias.
Secreto. Ejecutivo Mercantil 1 Acdo. Núm. Exp. 577/2024.
Secreto. Providencias Precautorias Civil 1 Acdo. Núm. Exp. 611/2024.
Secreto. Ejecutivo Mercantil 1 Acdo. Núm. Exp. 701/2024.
Totalenergies Marketing México S.A. de C.V. vs. Estación de Servicio 0156 S.A. de C.V. Oral Mercantil 1 Acdo. Núm. Exp. 740/2022.
Vale, Levenberg, Velis y Asociados, S. C vs. Elipsis en Ordenadores Sapi de C.V. y Torres Prado Adriana. Oral Civil 6 Acdos. Núm. Exp. 627/2022.
NO PUBLICADO
Regulus 333, S.A. P. I de C.V. vs. Hu Pa Lu Energy, S.A. de C.V. y Otro. Oral Mercantil 1 Acdo. en Amparo. Núm. Exp. 234/2023 Amparo Directo D. C. 519/2024-III Promov. por Hu Pa Lu Energy, S.A. de C.V.

ACUERDOS DEL 15 DE OCTUBRE DEL 2024

Ferretería Xalostoc, Sociedad Anónima de Capital Variable vs. Ingeniería Tecnología y Desarrollo Indsutria Intligente, S.A. de C.V. Oral Mercantil 3 Acdos. Núm. Exp. 241/2021.
Instituto del Fondo Nacional para los Trabajadores (Infonavit) vs. Peralta González Alejandra. Oral Civil 1 Acdo. Núm. Exp. 340/2016.
Instituto del Fondo Nacional de la Vivienda para los Trabajadores vs. Arias Matamoros José Senen y Segura Velázquez María Patricia. Oral Civil 1 Acdo. en Expedientillo. Núm. Exp. 344/2017.
Instituto del Fondo Nacional de la Vivienda para los Trabajadores vs. Buendía Caballero José Rosalío. Oral Civil 1 Acdo. Núm. Exp. 894/2018.
Instituto del Fondo Nacional de la Vivienda para los Trabajadores vs. González Miranda Patricia. Oral Civil 1 Acdo. Núm. Exp. 57/2017.
Lucio Charles Nelly vs. Hir Compañía de Seguros S.A. de C.V. Oral Mercantil 1 Acdo. Núm. Exp. 121/2024.
Osnaya Álvarez Hugo Armando vs. Osnaya Salcedo Ailton Jardel. Oral Civil 1 Acdo. Núm. Exp. 164/2024.
Pregamex S.A. de C.V. vs. Banca Mifel, S.A. Institución de Banca Múltiple, Grupo Financiero Mifel. Oral Mercantil 2 Acdos. Núm. Exp. 674/2023.
Secreto. Ejecutivo Mercantil Oral Mercantil 2 Acdos. Núm. Exp. 201/2024.
Secreto. Ejecutivo Mercantil 1 Acdo. Núm. Exp. 381/2024.
Secreto. Ejecutivo Mercantil Oral Mercantil 1 Acdo. Núm. Exp. 564/2023.
Secreto. Ejecutivo Mercantil 1 Acdo. Núm. Exp. 740/2024.
Secreto. Ejecutivo Mercantil 1 Acdo. Núm. Exp. 751/2024.
Secreto. Providencias Precautorias Civil 1 Acdo. Núm. Exp. 757/2024.
Secreto. Ejecutivo Mercantil 1 Acdo. en Exhorto. Núm. Exp. 767/2024.
Villeda Andablo Ma Beatriz vs. Grupo Toscar y Chávez Chagoya Miguel Ángel. Oral Civil 1 Acdo. Núm. Exp. 684/2024.

SENTENCIA DEFINITIVA DEL 15 DE OCTUBRE DEL 2024

Afianzadora Sofimex, S.A. vs. Urbanizadora Macay, S.A. de C.V., y Sandra Irasema Pérez Herrera. Oral Mercantil 1 Núm. Exp. 1057/2018

LA SECRETARIA DE ACUERDOS
LIC. NELLY EDITH MATADAMAS CASTILLO

SECRETARÍA "B"
ACUERDOS DEL 16 DE OCTUBRE DEL 2024

Becerril Gutiérrez Jonnathan Iván vs. Crabi, S.A. de C.V. Oral Mercantil 1 Acdo. Núm. Exp. 568/2024.
Caja de Previsión de la Policía Preventiva de la Ciudad de México vs. Gutiérrez Arévalo Edmundo. Oral Civil Not. por Correo. 1 Acdo. Núm. Exp. 725/2023.
Castro Soto Reyes Laura Mercedes vs. Banco Nacional de México Sa Integrante del Grupo Financiero Banamex y Tarjetas Banamex S.A. de C.V. Sofom Er Integrante del Grupo Financiero Banamex. Oral Mercantil 1 Acdo. Núm. Exp. 375/2023.
Chivas de Corazon S.A. de C.V. Providencias Precautorias Civil 1 Acdo. en Expedientillo_Expediente_No_Conocido. Núm. Exp. 1035/2024 Expdllo. Sin Antecedentes.
Construideas S.A. de C.V. vs. Del Toro Magaña Teresa. Medios Preparatorios Civil 1 Acdo. Núm. Exp. 462/2024.
Corporativo Laudex Sapi de C.V. Sofom Enr vs. Contreras García María Fernanda y Contreras Castro José Manuel. Oral Mercantil 1 Acdo. Núm. Exp. 752/2024.
Daimler Financial Services, S.A. de C.V., Sofom, E. N. R vs. Becerril Guadarrama Ricardo. Oral Civil 1 Acdo. Núm. Exp. 201/2023.
Instituto del Fonda Nacional ´Para el Consumo de Los Trabajadores vs. Miranda Lozano Mónica. Oral Mercantil 1 Acdo. Núm. Exp. 582/2024.
Muriel Carbonell Jaime vs. American Express Company (México) S.A. de C.V. Oral Mercantil 1 Acdo. Núm. Exp. 252/2024.
Murillo Fernández Susi Johanna vs. Iliev Nikolai. Oral Civil 1 Acdo. Núm. Exp. 92/2024.
Pratt Rangel Karina vs. Chubb Seguros México Sa y Gm Financial de México S.A. de C.V. Sociedad Financiera de Objeto Múltiple Entidad Regulada. Oral Mercantil 2 Acdos. Núm. Exp. 90/2024.
Ramírez Hernández Francisca Lucina vs. Rodríguez Rodríguez Alejandra. Oral Civil Admisión. 1 Acdo. Núm. Exp. 648/2024.
Secreto. Ejecutivo Mercantil Oral Mercantil 1 Acdo. Núm. Exp. 135/2024.
Secreto. Ejecutivo Mercantil 2 Acdos. en Incidente. Núm. Exp. 552/2024 Prov. Prec.
Secreto. Ejecutivo Mercantil 1 Acdo. Núm. Exp. 575/2024.
Secreto. Providencias Precautorias Mercantil 1 Acdo. Núm. Exp. 708/2024.
NO PUBLICADO
Pratt Rangel Karina vs. Chubb Seguros México Sa y Gm Financial de México S.A. de C.V. Sociedad Financiera de Objeto Múltiple Entidad Regulada. Oral Mercantil 2 Acdos. Núm. Exp. 90/2024.

ACUERDOS DEL 15 DE OCTUBRE DEL 2024

Cisneros Morales Ignacio vs. Grupo Nacional Provincial Sab. Oral Mercantil 1 Acdo. en Cuaderno_Amparo_Act. Núm. Exp. 572/2024.
Deiman S.A. de C.V. vs. Gyg Derivados y Comestibles S.A. de C.V. Oral Mercantil 1 Acdo. Núm. Exp. 748/2024.
Gómez Becerra Roberto vs. Gestión Profesional de Carteras S.C. y Circulo de Crédito S.A. de C.V. Sic y Trans Unión de México Sa Sic y Banco Mercantil del Norte Sa Ibm Grupo Financiero Banorte como Causahabiente de Ixe Banco Institución de Banca Múltiple. Oral Mercantil 1 Acdo. Núm. Exp. 292/2024.
Gutiérrez Araoz Germán Bernardo vs. Capital Fund VII Sapi de C.V. y Nemesis Capital S.A. de C.V. Oral Mercantil 1 Acdo. Núm. Exp. 775/2022.
Méndez León Rosalva y Castillo Cámara, También Conocido como Castillo Cámara Armando Armando Alberto vs. Gaytán Guerrero José Cruz y Gaytán Guerrero Javier vs. Instituto del Fondo Nacional de la Vivienda para los Trabajadores. Oral Civil 1 Acdo. Núm. Exp. 78/2015.
Muriel Carbonell Jaime vs. American Express Company (México) S.A. de C.V. Oral Mercantil 1 Acdo. Núm. Exp. 252/2024.
Ochoa Carrillo Francisco Javier vs. Banco Santander México Sa Institución de Banca Múltiple Grupo Financiero Santander México. Oral Mercantil 1 Acdo. Núm. Exp. 705/2024.
Secreto. Ejecutivo Mercantil Oral Oralidad Mercantil 3 Acdos. Núm. Exp. 405/2022.
Secreto. Ejecutivo Mercantil 1 Acdo. Núm. Exp. 632/2024.
Secreto. Ejecutivo Mercantil 1 Acdo. Núm. Exp. 675/2024.
Secreto. Ejecutivo Mercantil 1 Acdo. Núm. Exp. 690/2024.
Secreto. Providencias Precautorias Civil 1 Acdo. Núm. Exp. 718/2024.

SOLO CONSULTA
SOLO CONSULTA
SOLO CONSULTA

Secreto. Ejecutivo Mercantil Prevención. 1 Acdo. Núm. Exp. 750/2024.
Secreto. Ejecutivo Mercantil 1 Acdo. Núm. Exp. 755/2024.
Unifin Credit S.A. de C.V. Sofom Enr vs. Hules Especializados Luctania S.A. de C.V. y Ruíz Real Luciano Marcial y Vallejo Islas Guillermina Leticia y Ruíz Vallejo Luciano. Oral Mercantil 1 Acdo. Núm. Exp. 685/2024.
Valtierra Cervantes Anayanci vs. Seguros Banorte S.A. de C.V. Grupo Financiero Banorte. Oral Mercantil 1 Acdo. Núm. Exp. 795/2022.

LA SECRETARIA DE ACUERDOS
LIC. JOSEFINA BECERRIL HERRERA

SECRETARÍA "C"
ACUERDOS DEL 16 DE OCTUBRE DEL 2024

Caja de Previsión de la Policía Preventiva de la Ciudad de México vs. Maldonado Santiago Tomás. Oral Civil 1 Acdo. Núm. Exp. 633/2024.
López López Feliciano Abad vs. Inmobiliaria Maher S.A. de C.V. Oral Civil 1 Acdo. Núm. Exp. 143/2019.
Multimovil S.A. de C.V. vs. Casas Javier S.A. de C.V. Oral Mercantil 1 Acdo. Núm. Exp. 699/2024.
Murrieta Díaz Marcela vs. Figueroa Ortega Elena Quien También Acostumbra a Utilizar el Nombre de Figueroa de Vázquez Elena. Ejecutivo Mercantil Oral Mercantil 1 Acdo. Núm. Exp. 463/2023.
Portafolio de Negocios S.A. de C.V. Sofom Er vs. Dapsa Pegamentos S.A. de C.V. y Tamayo Pino Miguel y Rodríguez Uribe Georgina y Tamayo Pino Silvia y Tamayo Guzmán Miguel. Ejecutivo Mercantil Oral Oralidad Mercantil 1 Acdo. Núm. Exp. 109/2023 Tomo II.
Secreto. Providencias Precautorias Mercantil 1 Acdo. Núm. Exp. 639/2024.
Secreto. Providencias Precautorias Oral Mercantil 1 Acdo. Núm. Exp. 679/2023.
Secreto. Ejecutivo Mercantil 1 Acdo. Núm. Exp. 679/2024.
Secreto. Ejecutivo Mercantil 1 Acdo. Núm. Exp. 716/2024.
Secreto. Ejecutivo Mercantil Oral Mercantil 1 Acdo. Núm. Exp. 743/2023.
Secreto. Ejecutivo Mercantil Oral Mercantil 1 Acdo. Núm. Exp. 753/2024.
Secreto. Ejecutivo Mercantil Oral Oralidad Mercantil 3 Acdos. Núm. Exp. 96/2022.
NO PUBLICADO
Impulsora de Mercados Dimex Sapi de C.V. vs. Flores Escobedo Raquel Minerva. Juris. Voluntaria Mercantil 1 Acdo. Núm. Exp. 746/2024.

ACUERDOS DEL 15 DE OCTUBRE DEL 2024

Bosque Real Tu Casa S.A. de C.V. vs. Tec360 Comercial S.A. de C.V. Oral Mercantil 2 Acdos. Núm. Exp. 649/2024.
Caja de Previsión de la Policía Preventiva de la Ciudad de México vs. Estrada López Miguel Ángel. Oral Civil 5 Acdos. Núm. Exp. 546/2023.
Corporativo Cens S de R.L. de C.V. vs. Banca Mifel Sa Institución de Banca Múltiple Grupo Financiero Mifel. Oral Mercantil 1 Acdo. Núm. Exp. 730/2024.
Diary Proyectos en Comunicaciones S.A. de C.V. vs. Ica Edificio Satélite S.A. de C.V. Oral Mercantil 1 Acdo. Núm. Exp. 526/2024.
Fomento Mexicano de Turismo, S.A. de C.V. vs. Grupo Mexicano de Seguros, S.A. de C.V. Oral Mercantil 1 Acdo. Núm. Exp. 613/2024.
Gunter & Bonetti Abogados, S. C vs. Organo Gold International México, S. de R. L. de C.V. Oral Civil 1 Acdo. Núm. Exp. 673/2024.
Hernández Peña Brian su Sucesión vs. Chubb Seguros México S.A. Oral Mercantil 1 Acdo. en Cuaderno_Amparo_Act. Núm. Exp. 179/2024 Amparo Directo Promov. por Brian Hernández Peña su Sucesión.
Inmobiliaria Dyf Sociedad Anónima de Capital Variable vs. Gobierno del Estado Libre y Soberano de Michoacán de Ocampo. Oral Mercantil 1 Acdo. Núm. Exp. 146/2023 Tomo II.
Inmobiliaria Ircap S.A. de C.V. vs. Banco Nacional de México Sa Integrante del Grupo Financiero Banamex. Oral Mercantil 1 Acdo. Núm. Exp. 623/2024.
Secreto. Ejecutivo Mercantil 1 Acdo. en Incidente. Núm. Exp. 609/2024 Inc. de Providencias Precautorias.
Vásquez Nicolás Silvia vs. Vargas Hernández Martín. Oral Civil 1 Acdo. Núm. Exp. 733/2023.
Venegas Rogel Andrés vs. Grupo Nacional Provincial Sab y Zurich Compañía de Seguros Sa y Gm Financial de México S.A. de C.V. Sociedad Financiera de Objeto Múltiple Entidad Regulada vs. General Motors de México S de R.L. de C.V. Oral Mercantil 1 Acdo. Núm. Exp. 670/2022 Tomo II.
Villegas Olivares Noé y Meza Rincón Héctor Arturo vs. Rincón Ruíz Marta su Sucesión. Oral Civil 2 Acdos. en Seccion_De_Ejecución. Núm. Exp. 316/2022.

LA SECRETARIA DE ACUERDOS
LIC. NELLY EDITH MATADAMAS CASTILLO

DÉCIMO NOVENO LO CIVIL DE PROCESO ORAL

SECRETARÍA "A"
SIN PUBLICACIÓN DEL DÍA 16 DE OCTUBRE DEL 2024
ACUERDOS DEL 15 DE OCTUBRE DEL 2024

BBVA México, S.A., Institución de Banca Múltiple, Grupo Financiero BBVA México vs. Gi Hospitalarios, S.A. de C.V. y Roldán Fernández Laura y Garibay de Sastre Alma Quien También Ocupa el Nombre de Alma Garibay Arredondo. Oral Mercantil 1 Acdo. Núm. Exp. 204/2023.
Caja de Previsión de la Policía Preventiva de la Ciudad de México vs. Cadena Díaz Juan Francisco. Oral Civil 1 Acdo. Núm. Exp. 227/2024.
Caja de Previsión de la Policía Preventiva de la Ciudad de México vs. López Maciel Armando. Oral Civil 1 Acdo. Núm. Exp. 307/2024.
Martínez García Moisés vs. Financiera Sustentable de México S.A. de C.V. Sfp. Oral Mercantil 1 Acdo. Núm. Exp. 190/2024.
Netafim México S.A. de C.V. vs. Rex Irrigación Aguascalientes S.A. de C.V. y Manrique Rovar Fernando y Cruz Almora Jesús. Ejecutivo Mercantil Oral Mercantil 1 Acdo. Núm. Exp. 711/2022.
Rodríguez Torres Hugo Eduardo vs. Carpinteyro Calderón Purificación. Oral Mercantil Auto. 1 Acdo. Núm. Exp. 527/2023.
Secreto. Providencias Precautorias Mercantil 1 Acdo. Núm. Exp. 481/2024.
Secreto. Ejecutivo Mercantil 1 Acdo. Núm. Exp. 631/2024.
Secreto. Providencias Precautorias Mercantil 1 Acdo. Núm. Exp. 634/2024.
Time University S.A. de C.V. y antes Publicaciones Interactivas S.A. de C.V. y Anteriormente Ediciones Culturales Internacionales S.A. de C.V. vs. Velasco Ramírez Gloria del Carmen. Ejecutivo Mercantil 1 Acdo. Núm. Exp. 417/2024.
Zamorano Ramírez Gonzáloeo vs. Quiroz Juárez Julia y Ramírez Macuil Felipe. Oral Civil 1 Acdo. Núm. Exp. 571/2023.
Zepeda Jacinto Adrián vs. Jara Campos Roberto. Oral Mercantil 1 Acdo. Núm. Exp. 577/2023.
AUDIENCIA
Carreón Carreón Juan Carlos vs. Metlife México S.A. Oral Mercantil. 1 Audiencia. Núm. Exp. 501/2024.

EL SECRETARIO DE ACUERDOS
LIC. MARCO ANTONIO SOSA MUNIVE

SECRETARÍA "B"
SIN PUBLICACIÓN DEL DÍA 16 DE OCTUBRE DEL 2024
ACUERDOS DEL 15 DE OCTUBRE DEL 2024

Autofinanciamiento México, S.A. de C.V. vs. Flores Jiménez Juan José y Otros. Oral Mercantil Acuerdo. 1 Acdo. en Expedientillo. Núm. Exp. 768/2017 Expdllo. 2.
Autofinanciamiento México, S.A. de C.V. vs. Mena Estrella Rafael y Otros. Oral Mercantil Acuerdo. 1 Acdo. en Expedientillo. Núm. Exp. 268/2017 Expdllo. 2.
Autofinanciamiento México, S.A. de C.V. vs. Noriega Godínez Mario Javier y Otros. Oral Mercantil Acuerdo. 1 Acdo. Núm. Exp. 288/2018.
Barajas Cornejo Jorge Eduardo vs. Qualitas Compañía de Seguros S.A. de C.V. Oral Mercantil Acuerdo. 1 Acdo. Núm. Exp. 638/2023.
Barajas Lara Elisa vs. Ramírez López Leonardo. Oral Civil Acuerdo. 1 Acdo. Núm. Exp. 198/2024.
BBVA México, S.A., Institución de Banca Múltiple, Grupo Financiero BBVA México vs. Orta Guerrero Arlene. Oral Mercantil Acuerdo. 1 Acdo. Núm. Exp. 785/2022.
BBVA México, S.A., Institución de Banca Múltiple, Grupo Financiero BBVA México vs. Sánchez Monroy Fernando Ignacio. Oral Mercantil Acuerdo. 1 Acdo. Núm. Exp. 462/2024.

SOLO CONSULTA
SOLO CONSULTA
SOLO CONSULTA

Carrasco Hernández Delia vs. Grupo Nacional Provincial Sociedad Anónima Bursatil. Oral Mercantil Acuerdo. 1 Acdo. Núm. Exp. 425/2021.
Cortés Cravioto Bogart vs. Piña Quevedo Mariano. Ejecutivo Mercantil Acuerdo. 1 Acdo. Núm. Exp. 348/2024.
Distribuidora Liverpool S.A. de C.V. vs. Jaramillo Villagómez Héctor. Oral Mercantil Acuerdo. 1 Acdo. Núm. Exp. 695/2024.
Domínguez Vargas Fabiola vs. Caballero López Ennyo Gyovanni. Oral Civil Acuerdo. 2 Acdos. Núm. Exp. 688/2024.
Expertos en Computo y Comunicaciones, S.A. de C.V. vs. Krueger International de México S.A. de C.V. y Corporación Edifica S.A. de C.V. Oral Mercantil Acuerdo. 1 Acdo. Núm. Exp. 458/2021.
Fernández López Daniel vs. Vázquez Fernández Hugo Antonio. Ejecutivo Mercantil Acuerdo. 1 Acdo. Núm. Exp. 418/2024.
García Calles Octavio Enrique Abraham vs. Movimiento por el Bienestar Familiar A.C. (Mobifam). Oral Civil Acuerdo. 1 Acdo. en Expedientillo. Núm. Exp. 415/2022.
Gómez Zetina Silvia María vs. Banco Invex S.A. Institución de Banca Multiple Invex Grupo Financiero. Exh. Mercantil Acuerdo. 1 Acdo. en Exhorto. Núm. Exp. 732/2024.
Herrera Mendoza Edgar Arnoldo vs. Padilla Vega Miguel Ángel y Ana Cristina de la Luz Carpizo Velasco. Ejecutivo Mercantil Oral Mercantil Acuerdo. 1 Acdo. Núm. Exp. 208/2023.
Instituto del Fondo Nacional para el Consumo de Los Trabajadores vs. Pérez Ramírez Martín. Oral Mercantil Acuerdo. 1 Acdo. Núm. Exp. 298/2024.
López Trejo Pablo Eduardo vs. Qualitas Compañía de Seguros, S.A. de C.V. y Rodríguez Carrillo Arturo. Oral Civil Acuerdo. 1 Acdo. Núm. Exp. 25/2024.
Montes Valdés Orelia Guadalupe vs. Intermediación Inmobiliaria Gutza S.A. de C.V. y Gutiérrez Alcántara José Ángel Rodolfo. Oral Mercantil Acuerdo. 1 Acdo. Núm. Exp. 345/2024.
Olivera Álvarez Marcela vs. Metlife México S.A. Oral Mercantil 1 Acdo. Núm. Exp. 725/2024.
Secreto. Providencias Precautorias Mercantil Acuerdo. 2 Acdos. Núm. Exp. 538/2024.
Secreto. Providencias Precautorias Mercantil Acuerdo. 1 Acdo. Núm. Exp. 582/2024.
Secreto. Ejecutivo Mercantil Acuerdo. 1 Acdo. Núm. Exp. 628/2024.
Technodomus S.A. de C.V. vs. Imagen Diagnóstico Médico Especializado S.A. de C.V. Oral Mercantil Acuerdo. 1 Acdo. Núm. Exp. 648/2024.
NO PUBLICADO
Corporativo Laudex Sapi de C.V. Sofom Enr vs. Guerrero Villagrán Alan y Guerrero Guevara José Pablo. Oral Mercantil No Publicado. 1 Acdo. Núm. Exp. 752/2024.

LA SECRETARIA DE ACUERDOS
LIC. JANETTE JUÁREZ VARGAS

SECRETARÍA "C"
ACUERDOS DEL 16 DE OCTUBRE DEL 2024

Azul Concretos y Premezclados, S.A. de C.V. vs. Equipos Almaq, S.A. de C.V. y Otro. Ejecutivo Mercantil Oral Mercantil 1 Acdo. Núm. Exp. 939/2019.
BBVA México Sa Institución de Banca Múltiple Grupo Financiero BBVA México vs. De Jesús Márquez López Peña Consultores Sociedad Civil y de Jesús Romero Óscar Alejandro y Márquez Alvarado Diana. Oral Mercantil 2 Acdos. Núm. Exp. 559/2024.
Calamp Wireless Networks Corporation vs. Dogo Informatique S.A. de C.V. Medios Preparatorios Mercantil 1 Acdo. Núm. Exp. 419/2024.
Coloapa Vidal Oliva vs. Vda. de Iglesias Margarita Zeleny. Oral Civil 1 Acdo. Núm. Exp. 253/2024.
Daimler Financial Services México, S. de R. L. de C.V. vs. Mekapali Auto Cargo, S.A. de C.V. y Restrepo Herrera Valeria. Oral Mercantil 1 Acdo. Núm. Exp. 363/2023.
Hernández Olmedo Ilda vs. Vázquez Soriano Leopoldo y Vázquez Soriano Margarita. Oral Civil 1 Acdo. Núm. Exp. 29/2022.
Ingeniería Especializada en Redes de Computo, S.A. de C.V. vs. Agrupación de Mantenimiento Industrial e Inmobiliario, S.A. de C.V. Oral Mercantil 1 Acdo. Núm. Exp. 693/2022.
Secreto. Ejecutivo Mercantil Oral Mercantil 1 Acdo. Núm. Exp. 276/2022.
Secreto. Ejecutivo Mercantil 1 Acdo. Núm. Exp. 406/2024.
Secreto. Providencias Precautorias Mercantil 1 Acdo. Núm. Exp. 463/2024.
Secreto. Ejecutivo Mercantil 1 Acdo. Núm. Exp. 466/2024.
Secreto. Providencias Precautorias Mercantil 1 Acdo. Núm. Exp. 546/2024.
Secreto. Exh. Mercantil Extillo. 1 Acdo. en Expedientillo. Núm. Exp. 696/2024.
Solís Medrano Heriberto vs. García Alfaro Carlos Alberto y Grupo Papelero Gibraltar, S.A. de C.V. y Universidad Cugs Sc. Oral Mercantil 1 Acdo. Núm. Exp. 539/2023.
ACUERDOS DEL 15 DE OCTUBRE DEL 2024
Banco Autofin México, S. A, Institución de Banca Múltiple vs. Sánchez Trejo Diego Fernando. Oral Mercantil Extillo. 1 Acdo. en Expedientillo. Núm. Exp. 190/2023.
Cableredes Soluciones Tecnológicas S.A. de C.V. vs. Arquitectura Diseño y Construcción Alfaomegas S.A. de C.V. Oral Mercantil 1 Acdo. Núm. Exp. 508/2024.
Caja de Previsión de la Policía Preventiva de la Ciudad de México vs. García Sánchez Catalina. Oral Civil 1 Acdo. Núm. Exp. 708/2024.
Clínica Médica Santa Rosa, S.A. de C.V. vs. Hernández Morales Alejandro. Oral Mercantil 1 Acdo. Núm. Exp. 963/2019.
Cortés Guerrero César Armando vs. Key Investment Management S.A. de C.V. Oral Civil 1 Acdo. Núm. Exp. 659/2024.
Ruíz Martínez Jorge Rafael vs. Tarjetas Banamex S.A. de C.V. Sofom Er Integrante del Grupo Financiero Banamex y Banco Nacional de México Sa Integrante del Grupo Financiero Banamex. Oral Mercantil Amparo. 1 Acdo. en Cuaderno_Amparo_Act. Núm. Exp. 289/2024 contra Sent 24-09-2024.
Secreto. Ejecutivo Mercantil Oral Mercantil 1 Acdo. Núm. Exp. 110/2023.
Secreto. Providencias Precautorias Mercantil 1 Acdo. Núm. Exp. 226/2024.
Secreto. Ejecutivo Mercantil Oral Mercantil 3 Acdos. Núm. Exp. 26/2022.
Secreto. Ejecutivo Mercantil Oral Mercantil Cuad. Prov. Prec. 1 Acdo. en Otros. Núm. Exp. 306/2024 Prov Prec.
Secreto. Providencias Precautorias Mercantil Cuad. Prov. Prec. 1 Acdo. Núm. Exp. 322/2024.
Secreto. Ejecutivo Mercantil Oral Mercantil 4 Acdos. Núm. Exp. 359/2024.
Secreto. Providencias Precautorias Mercantil 1 Acdo. Núm. Exp. 376/2024.
Secreto. Ejecutivo Mercantil 1 Acdo. Núm. Exp. 629/2024.
Uvi Tech, S.A. P. I. de C.V. vs. Valencia Reséndiz Almilcar Javier. Oral Mercantil 1 Acdo. Núm. Exp. 609/2024.
MAL PUBLICADO
Secreto. Ejecutivo Mercantil Oral Mercantil mal Publicado. 1 Acdo. Núm. Exp. 579/2024.
SENTENCIA INTERLOCUTORIA
Procoimex y/o Productora y Comercializadora Internacional Mexicana, S.A. de C.V. vs. Seguros Banorte S.A. de C.V. Grupo Financiero Banorte. Oral Mercantil Sent. Interl. 1 Núm. Exp. 383/2021

LA SECRETARIA DE ACUERDOS
LIC. TABATA GUADALUPE GÓMEZ LÓPEZ

VIGÉSIMO DE LO CIVIL DE PROCESO ORAL

SECRETARÍA "A"
ACUERDOS DEL 16 DE OCTUBRE DEL 2024

AUDIENCIA NO PUBLICADA
Pérez Cordero Yolanda Victoria su Sucesión vs. Instituto del Fondo Nacional de la Vivienda para los Trabajadores Infonavit y Banco Nacional de Obras y Servicios Públicos S.A. Acta Mínima Aud. Prelim. Plenaria de Pos. Oralidad Civil. 1 Audiencia. Núm. Exp. 293/2024.
ACUERDOS DEL 15 DE OCTUBRE DEL 2024
Ac Fin. Sapi de C.V. Sofom Enr vs. Pro Surtido S.A. de C.V. y Mendoza Vejar Víctor Hugo. Resc. de Contrato Oralidad Mercantil Minuta. 1 Acdo. Núm. Exp. 493/2024.
Banca Mifel, S.A., Institución de Banca Múltiple, Grupo Financiero Mifel vs. Clínica de Reproducción Asistida Santa Fe, S.A. de C.V. y Irastorza Flores Mirna Elizabeth. Providencias Precautorias Oral Mercantil Sin Diligenciar. 1 Acdo. Núm. Exp. 263/2024.

SOLO CONSULTA
SOLO CONSULTA
SOLO CONSULTA

Banco Santander México Sa Institución de Banca Múltiple Grupo Financiero Santander México vs. Acevedo Castro Jesús Francisco. Providencias Precautorias Oral Mercantil Ordena Cédula. 1 Acdo. Núm. Exp. 471/2024.

Banco Santander México, S.A. Institución de Banca Múltiple Grupo Financiero Santander México vs. Jiménez Flores Hugo. Ejecutivo Mercantil Oficio Siara. 1 Acdo. Núm. Exp. 491/2024 Providencias Precautorias.

BBVA México, S.A., Institución de Banca Múltiple, Grupo Financiero BBVA México vs. Cuatro Cero Cinco, S.A. de C.V. y Valdés Ramírez Juan Manuel. Providencias Precautorias Oral Mercantil Pone a Disp. Exhorto. 1 Acdo. Núm. Exp. 441/2024.

Bebidas Purificadas S de R.L. de C.V. vs. Torres Martínez Aldo. Ejecutivo Mercantil Sicor. 1 Acdo. Núm. Exp. 552/2024.

Castillo Piña Cecilia vs. Brooks de Zayas Bertha y Brooks de Zayas Julio Arce. Cump. de Contrato Oralidad Civil Demanda Inicial. 1 Acdo. Núm. Exp. 762/2024.

Fideicomiso Denominado Fondo para el Desarrollo Social de la Ciudad de México y Nacional Financiera Sociedad Nacional de Crédito Institución de Banca de Desarrollo como Fiduciaria del Fideicomiso Denominado Fondo para el Desarrollo Social de la Ciudad de México vs. Bistrain Torres Roberto y Ramos Hernández Maribel. Cump. de Contrato Oralidad Mercantil Vista a la Interesada. 1 Acdo. Núm. Exp. 311/2024.

Find Your Md, S.A. de C.V. vs. Galindo Gómez María de Lourdes. Oral Mercantil Se Aclara. 1 Acdo. Núm. Exp. 23/2018 Tomo III.

Gamez García Heriberto Martín vs. Banco Nacional de México Sa Integrante del Grupo Financiero Banamex y Tarjetas Banamex S.A. de C.V. Sofom Er Integrante del Grupo Financiero Banamex. Otros Oralidad Mercantil Requerimiento. 1 Acdo. en Seccion_De_ Ejecución. Núm. Exp. 152/2024.

Instituto del Fondo Nacional para el Consumo de Los Trabajadores vs. Ramírez Rodríguez Gabriel Armando. Cump. de Contrato Oralidad Mercantil Ordena Cédula. 1 Acdo. Núm. Exp. 633/2023.

Instituto del Fondo Nacional para el Consumo de Los Trabajadores vs. De la Carza Reyna Jaime Guadalupe. Cump. de Contrato Oralidad Mercantil Ordena Cédula. 1 Acdo. Núm. Exp. 632/2023.

Nr Finance México S.A. de C.V. vs. Bernal Espejo Ingrid Denisse. Ejecutivo Mercantil Comparecencia. 1 Acdo. Núm. Exp. 683/2024.

Powermetmex Sociedad Anónima de Capital Variable vs. Gaman Cs. Oral Mercantil Desecha. 1 Acdo. Núm. Exp. 751/2024.

Ramírez Hernández Cynthia y También Conocida como Cynthia Lizeth Ramírez Hernández vs. Ana Compañía de Seguros S.A. de C.V. Cump. de Contrato Oralidad Mercantil Una Vez Que. 1 Acdo. en Expedientillo. Núm. Exp. 372/2022.

Secreto. Ejecutivo Mercantil Demanda Inicial. 1 Acdo. Núm. Exp. 763/2024.

Totalmente Reflejante, S.A. de C.V. vs. Comunicación Vial, S.A. de C.V. Oral Mercantil Autorización. 1 Acdo. Núm. Exp. 41/2021 Tomo II.

Vandelier Csn S.A. de C.V. Sociedad Financiera de Objeto Múltiple Entidad No Regulada y Anteriormente Bandelier Csn S.A. de C.V. Sociedad Financiera de Objeto Múltiple Entidad No Regulada vs. Consultoría Byot en Negocios y Tecnología S de R.L. de C.V. y Serralde Palacios Óscar Gustavo y Ayala del Valle Leonarda y Núñez Jiménez Manuel. Otros Oralidad Mercantil Dilig. No Practicada. 1 Acdo. Núm. Exp. 761/2022.

NO PUBLICADO

Secreto. Providencias Precautorias Oral Mercantil Prevención. 1 Acdo. Núm. Exp. 722/2024.

AUDIENCIA

Ponce Hernández Victor Alfonso vs. Velasco Pérez Silvia Leticia y Velasco Pérez Ana Elizabeth. Acta Mínima Aud. Prelim. Resc. de Contrato Oralidad Civil. 1 Audiencia. Núm. Exp. 273/2024.

LA SECRETARIA DE ACUERDOS
LIC. CAROLINA FERNANDA TORRES COLIN

SECRETARÍA "B"
SIN PUBLICACIÓN DEL DÍA 16 DE OCTUBRE DEL 2024
ACUERDOS DEL 15 DE OCTUBRE DEL 2024

Aceves Jiménez Ernesto vs. Pequeño Garza Olivia y También Conocida como Olivia Pequeño Garza Vda. de Valdez. Cump. de Contrato Oralidad Civil Prevención. 1 Acdo. Núm. Exp. 760/2024.

Alcalá Pardo Susana vs. Seguros Sura S.A. de C.V. Pago de Seguro Oralidad Mercantil Desechamiento Ratificar. 2 Acdos. Núm. Exp. 525/2024.

Allianz México Sa Compañía de Seguros vs. Pañuelas Rodríguez Alda Karime y Peñafiel Pérez Carlos. Providencias Precautorias Oral Mercantil Of Negativo. 2 Acdos. Núm. Exp. 686/2023.

Ap Servicios Financieros S.A. de C.V. vs. Gaona Gutiérrez Bertha y Díaz González Alcocer Juan Jorge. Cump. de Contrato Oralidad Mercantil Emplazamiento. 2 Acdos. Núm. Exp. 384/2024.

Banco Autofin México S.A., Institución de Banca Múltiple vs. Torres Reyna Abraham. Providencias Precautorias Oral Mercantil Vista. 1 Acdo. Núm. Exp. 560/2024.

BBVA México, S.A., Institución de Banca Múltiple, Grupo Financiero BBVA México vs. Estrella Parra Pablo. Cump. de Contrato Oralidad Mercantil Destrucción. 1 Acdo. Núm. Exp. 385/2024.

BBVA México, Sociedad Anónima, Institución de Banca Múltiple, Grupo Financiero BBVA México vs. Grupo Adsonia, Sociedad Anónima de Capital Variable y Aquino Zoriano José Ángel. Cump. de Contrato Oralidad Mercantil Exhorto. 1 Acdo. en Incidente. Núm. Exp. 206/2023 Bis. 2 Inc. de Providencias Precautorias.

Cen Systems S.A. de C.V. vs. Espacios para la Educación Sapi de C.V. Ejecutivo Mercantil Oral Oralidad Mercantil Trámite. 2 Acdos. en Cuaderno_Amparo_Dem. Núm. Exp. 45/2024.

Chivas de Corazón, S.A. de C.V. Providencias Precautorias Mercantil Trámite. 1 Acdo. en Expedientillo. Núm. Exp. 1035/2024.

Gallina Magaña Bárbara vs. Campos Chacón Santiago. Otros Oralidad Mercantil Disposición. 1 Acdo. Núm. Exp. 704/2024.

Geodis México, S.A. de C.V. vs. Triplay y Aglomerados Tany, S.A. de C.V. Medios Preparatorios Oral Mercantil Desechamiento. 1 Acdo. Núm. Exp. 715/2024.

Grupo Inmobiliario Covarrubias y Asociados, S.A. de C.V. vs. Jacqueline Pérez Rentería. Oral Mercantil Sin Diligenciar. 1 Acdo. Núm. Exp. 350/2018 Tomo III.

Jk Tornel S.A. de C.V. vs. Distribuidora Stock Wheels S.A. de C.V. y Martínez Ángeles Óscar Enrique. Cump. de Contrato Oralidad Mercantil Sat Positivo. 2 Acdos. Núm. Exp. 625/2023.

Pablo Huerta Eduardo vs. Acevedo Herrera Juan Arturo. Ejecutivo Mercantil Destrucción. 1 Acdo. Núm. Exp. 654/2024.

Portafolio de Negocios, S.A. de C.V., Sofom, E. R vs. Dimayuga Morales Miguel Ángel. Providencias Precautorias Oral Mercantil Oficio y Exhorto. 1 Acdo. Núm. Exp. 402/2024.

Salas López Matilde y También Conocida como Matilde Gerónima Salas López vs. Banco Mexicano Somex Sociedad Anónima Actualmente Banco Santander México Sa Institución de Banca Múltiple Grupo Financiero Santander México. Prescrip. Positiva Oralidad Civil Sin Diligenciar. 1 Acdo. Núm. Exp. 614/2024.

Santander Consumo S.A. de C.V., Sofom, E. R., Grupo Financiero Santander México vs. Lezama Garibo Jesús Fernando. Providencias Precautorias Oral Mercantil Trámite. 1 Acdo. Núm. Exp. 704/2022.

Stm Financial, Sociedad Anónima de Capital Variable, Sociedad Financiera de Objeto Múltiple, Entidad Regulada, Grupo Financiero Inbursa vs. Díaz Reyes Alejandra. Ejecutivo Mercantil Cnbv. 1 Acdo. Núm. Exp. 455/2024.

Urenda González Eleazar vs. Bonilla González Manuel. Ejecutivo Mercantil Oral Oralidad Mercantil Cnbv. 1 Acdo. Núm. Exp. 436/2024.

AUDIENCIA

Servicio Tres Encinas, S.A. de C.V. vs. Saneadren, S.A. de C.V. Aud. Incidental Otros Oralidad Mercantil. 1 Audiencia. Núm. Exp. 184/2024.

LA SECRETARIA DE ACUERDOS
LIC. ABRIL CITLALI SALAZAR PÉREZ

SECRETARÍA "C"
SIN PUBLICACIÓN DEL DÍA 16 DE OCTUBRE DEL 2024
ACUERDOS DEL 15 DE OCTUBRE DEL 2024

Camacho Lozano Edgar de Jesús vs. Manjarrez Moreno Abel Francisco. Otros Oralidad Civil Cedula Diligenciada. 1 Acdo. en Exhorto. Núm. Exp. 688/2024.

Díaz Hernández Isauro vs. Galindo Durán Pedro y Morales Lira Bernarda y Galindo Morales Alicia. Otros Oralidad Civil Desechamiento. 1 Acdo. Núm. Exp. 748/2024.

Experis México S.A. de C.V. vs. Scontinuidad Latam S.A. de C.V. Cump. de Contrato Oralidad Mercantil Autorización. 1 Acdo. Núm. Exp. 217/2024.

SOLO CONSULTA
SOLO CONSULTA
SOLO CONSULTA

Fideicomiso Denominado Fondo para el Desarrollo Social de la Ciudad de México y Nacional Financiera Sociedad Nacional de Crédito Institución de Banca de Desarrollo como Fiduciaria del Fideicomiso Denominado Fondo para el Desarrollo Social de la Ciudad de México vs. Santin Espinosa Jorge Eder y Santin Xolalpa Marco Antonio y González Godoy Arcelia y Galicia Ojeda Denixaru. Otros Oralidad Mercantil Cedulas Puestas a Disposición. 1 Acdo. Núm. Exp. 669/2024.

Grupo Ferretero Gala S.A. de C.V. vs. Scotiabank Inverlat Sa Institución de Banca Múltiple Grupo Financiero Scotiabank Inverlat. Otros Oralidad Mercantil Dada Cuenta. 4 Acdos. Núm. Exp. 470/2023.

Hadad y Abed Ma Carmen Marta y-o. vs. Schad Beringola Miguel Ángel. Ejecutivo Mercantil Acuerdo. 1 Acdo. en Exhorto. Núm. Exp. 699/2024.

Ingeniería Especializada en Redes de Computo S.A. de C.V. vs. Fábrica de Hilos la Abeja S.A. de C.V. Otros Oralidad Mercantil Comparecencia Recoge Documentos. 1 Acdo. Núm. Exp. 689/2024.

Lessa Coelho Rafael vs. Metlife México S.A. de C.V. y Operadora de Hospitales Ángeles S.A. de C.V. Cump. de Contrato Oralidad Mercantil Prevención. 1 Acdo. Núm. Exp. 747/2024.

Merz Pharma S.A. de C.V. vs. Comercializadora Menagui S.A. de C.V. Oral Mercantil Desechamiento. 1 Acdo. Núm. Exp. 717/2024.

Nr Finance México S.A. de C.V. vs. Hernández González Diana Laura. Ejecutivo Mercantil No Ha Lugar. 1 Acdo. Núm. Exp. 629/2024.

Portafolio de Negocios S.A. de C.V. Sofom Er vs. Ferromateriales y Agregados S.A. de C.V. y May Gutiérrez José del Carmen y Garrido Molina Lourdes María. Ejecutivo Mercantil Oral Oralidad Mercantil Exh. Puesto a Disposición. 2 Acdos. Núm. Exp. 47/2024.

Secreto. Ejecutivo Mercantil Se Desiste de la Instancia. 1 Acdo. Núm. Exp. 508/2024.

Secreto. Providencias Precautorias Oral Mercantil Desechado. 1 Acdo. Núm. Exp. 749/2024.

Serrano Barrios Santiago vs. HSBC México Sa Institución de Banca Múltiple Grupo Financiero HSBC. Otros Oralidad Mercantil Oficios Puestos a Disposición. 1 Acdo. Núm. Exp. 19/2023.

Servicios Corporativos y Asesoría Empresarial S.A. de C.V. vs. Soluciones Constructivas Limatt S.A. de C.V. Resc. de Contrato Oralidad Mercantil Informe Issste. 2 Acdos. Núm. Exp. 419/2024.

LA SECRETARIA DE ACUERDOS
LIC. CAROLINA FERNANDA TORRES COLÍN

VIGÉSIMO PRIMERO DE LO CIVIL DE PROCESO ORAL

SECRETARÍA "A"
SIN PUBLICACIÓN DEL DÍA 16 DE OCTUBRE DEL 2024
ACUERDOS DEL 15 DE OCTUBRE DEL 2024

Banco Santander México Sa Institución de Banca Múltiple Grupo Financiero Santander México vs. Raphael Cohen Hallaleh Yedid. Ejecutivo Mercantil 1 Acdo. Núm. Exp. 563/2021 Tomo II.

García Espinosa de Los Monteros Jorge Armando vs. Molina Martínez Luis Homero. Oral Civil 1 Acdo. Núm. Exp. 423/2022.

HSBC México Sa, Institución de Banca Múltiple, Grupo Financiero HSBC vs. Ocampo Velázquez Pablo Raúl. Ejecutivo Mercantil Oral Oralidad Mercantil 1 Acdo. Núm. Exp. 52/2024.

Laboratorio Fermi S.A. de C.V. vs. Servicios Integrados de Envasado S.A. de C.V. Medios Preparatorios Oral Mercantil 1 Acdo. Núm. Exp. 641/2024.

Monroy Pérez María Guadalupe vs. BBVA Seguros México S.A. de C.V. Grupo Financiero BBVA México y BBVA México Sa Institución de Banca Múltiple Grupo Financiero Bva México. Otros Oralidad Mercantil 2 Acdos. Núm. Exp. 610/2024.

Operadora Falcón Sapi de C.V. Sofom Enr vs. Stratego Global Cargo S.A. de C.V. y Márquez Silva Vicente Ehecatzin. Ejecutivo Mercantil Oral Oralidad Mercantil 1 Acdo. Núm. Exp. 623/2023.

Rodríguez Abrajan Flor Alejandra vs. Grupo Nacional Provincial Sab. Otros Oralidad Mercantil 1 Acdo. Núm. Exp. 20/2024.

Secreto. Ejecutivo Mercantil Oral Oralidad Mercantil 1 Acdo. en Incidente. Núm. Exp. 10/2024 Providencias Precautorias.

Secreto. Providencias Precautorias Oral Mercantil 1 Acdo. Núm. Exp. 633/2024.

Secreto. Ejecutivo Mercantil 1 Acdo. Núm. Exp. 661/2024.

Secreto. Ejecutivo Mercantil 2 Acdos. Núm. Exp. 673/2024.

Secreto. Ejecutivo Mercantil 1 Acdo. Núm. Exp. 702/2024.

Unifin Financiera Sab de C.V. vs. Schleiftec S de R.L. de C.V. y Acevedo Reyna Nora Elvia y Scharnofske Román. Otros Oralidad Mercantil 1 Acdo. Núm. Exp. 343/2022.

Valdez López Lidice vs. Grupo Nacional Provincial S-A-B-. Otros Oralidad Mercantil 1 Acdo. en Exhorto. Núm. Exp. 761/2024.

NO PUBLICADOS

Administradora de Soluciones S.A. de C.V. Sofom Enr vs. Dg Lotus Enteprise S.A. de C.V. y Díaz Brown Garza Rodrigo Manuel. Ejecutivo Mercantil Oral Oralidad Mercantil 1 Acdo. Núm. Exp. 193/2023.

Inmuebles General, S.A. de C.V. vs. Globutu México, S. de R. L. de C.V. Otros Oralidad Mercantil 1 Acdo. Núm. Exp. 721/2024.

AUDIENCIA

Tosky Hernández Alan vs. Banco Mercantil del Norte Sa Institución de Banca Múltiple Grupo Financiero Banorte. Otros Oralidad Mercantil. 1 Audiencia. Núm. Exp. 563/2024.

SENTENCIA INTERLOCUTORIA NO PUBLICADA

Servima S.A. de C.V. vs. Tech Administradores Sc. Otros Oralidad Mercantil 1 Núm. Exp. 533/2023

LA SECRETARIA DE ACUERDOS
LIC. MARTHA ELIZABETH SÁNCHEZ SOLIS

SECRETARÍA "B"
SIN PUBLICACIÓN DEL DÍA 16 DE OCTUBRE DEL 2024
ACUERDOS DEL 15 DE OCTUBRE DEL 2024

Agroindustrias Unidas de México S.A. de C.V. vs. Amixta Textil, S.A. de C.V. Otros Oralidad Mercantil Acuerdo. 1 Acdo. Núm. Exp. 105/2024.

BBVA México, S.A., Institución de Banca Múltiple, Grupo Financiero BBVA México vs. Vázquez Flores Rodrigo. Otros Oralidad Mercantil Acuerdo. 1 Acdo. Núm. Exp. 476/2024.

Beristain Alvarado Daniel vs. Becerra Arce Violeta Silvia. Otros Oralidad Civil 1 Acdo. Núm. Exp. 746/2024.

Casanova Renting S.A. de C.V. vs. Cofra Transportes S.A. de C.V. Otros Oralidad Mercantil Acuerdo. 1 Acdo. Núm. Exp. 84/2024.

Contreras López Alejandro vs. Rivera Ruíz M Armando y Rodríguez Cortés María del Consuleo y-o. Ma del Consuelo Rodríguez C. Ejecutivo Mercantil Oral Oralidad Mercantil Acuerdo. 2 Acdos. Núm. Exp. 185/2024.

Estrada Velázquez María Teresa vs. Estrada Velázquez Felipe. Juris. Voluntaria Oral Civil Acuerdo. 1 Acdo. Núm. Exp. 606/2024.

Fideicomiso Denominado Fondo para el Desarrollo Social de la Ciudad de México y Nacional Financiera Sociedad Nacional de Crédito Institución de Banca de Desarrollo como Fiduciaria del Fideicomiso Denominado Fondo para el Desarrollo Social de la Ciudad de México vs. González Morales Jorge Eduardo y Romero Morales David. Otros Oralidad Mercantil Acuerdo. 2 Acdos. Núm. Exp. 605/2024.

González López Rubí y González López Verónica vs. González García Samuel. Otros Oralidad Civil 1 Acdo. Núm. Exp. 760/2024.

González de Lira Arturo vs. Mercado Leding S.A. de C.V. y Trans Unión de México Sa Sic y Circulo de Crédito S.A. de C.V. Sic. Otros Oralidad Mercantil Acuerdo. 1 Acdo. Núm. Exp. 535/2024.

Grupo Comercial Fimex de Vehículos, S.A. de C.V. vs. De Gante Ayala Felipe Mauricio. Oral Mercantil Acuerdo. 1 Acdo. Núm. Exp. 614/2019.

López Acelis Gerardo y Estructuras Metálicas Gla S.A. de C.V. vs. Grupo Arrendador Myl S.A. de C.V. Otros Oralidad Mercantil Acuerdo. 1 Acdo. en Exhorto. Núm. Exp. 716/2024.

López Raya Roberto vs. Fernández Tapia Alejandro. Providencias Precautorias Oral Mercantil Acuerdo. 1 Acdo. Núm. Exp. 364/2024.

Montaño Ortega Angélica vs. Hage Arjona Rafael Salim y Hage Palau Rafael Salim. Otros Oralidad Civil Acuerdo. 1 Acdo. Núm. Exp. 24/2023.

Portafolio de Negocios, S.A. de C.V., Sofom, E. R vs. Smagets, S.A. de C.V. y Operadora Villa Coapa Garita, S.A. P. I. de C.V. y Arteaga Marcelo Óscar y Barrón Jacinto María Antonieta. Providencias Precautorias Oral Mercantil Acuerdo. 1 Acdo. Núm. Exp. 44/2024.

SOLO CONSULTA
SOLO CONSULTA
SOLO CONSULTA

Proyectos Perrones de Pacifico Sapi de C.V. vs. Acruso Soluciones Constructivas S.A. de C.V. y Cruz Solorza Jesús Andrés. Ejecutivo Mercantil Oral Oralidad Mercantil Acuerdo. 1 Acdo. Núm. Exp. 556/2023.

Romero Rosas Anahi vs. Padierna Soriano Marina. Otros Oralidad Civil Acuerdo. 1 Acdo. Núm. Exp. 136/2024.

Secreto. Ejecutivo Mercantil Acuerdo. 2 Acdos. Núm. Exp. 475/2024.

Secreto. Ejecutivo Mercantil Acuerdo. 1 Acdo. Núm. Exp. 695/2024.

Secreto. Ejecutivo Mercantil Acuerdo. 1 Acdo. Núm. Exp. 744/2024.

Secreto. Medios Preparatorios Oral Mercantil Acuerdo. 1 Acdo. Núm. Exp. 750/2024.

Siistemas Contino Sociedad Anónima de Capital Variable vs. Euro Alemana Iztacalco S.A. de C.V. Ejecutivo Mercantil Acuerdo. 1 Acdo. en Exhorto. Núm. Exp. 754/2024.

Tejidos y Blancos de la Casa S.A. de C.V. vs. Dec Hogar S.A. de C.V. Otros Oralidad Mercantil Acuerdo. 1 Acdo. Núm. Exp. 286/2024.

NO PUBLICADO

Secreto. Ejecutivo Mercantil Acuerdo. 1 Acdo. Núm. Exp. 675/2024.

AUDIENCIA

Centro de Capacitación Empresarial Ccems S.C. vs. Banco Santander México Sa Institución de Banca Múltiple Grupo Financiero Santander México. Acdo. Otros Oralidad Mercantil. 1 Audiencia. Núm. Exp. 295/2024.

LA SECRETARIA DE ACUERDOS
LIC. LILIA AGUILAR RAMÍREZ

SECRETARÍA "C"
SIN PUBLICACIÓN DEL DÍA 16 DE OCTUBRE DEL 2024
ACUERDOS DEL 15 DE OCTUBRE DEL 2024

Banco Santander México Sa Ibm Grupo Financiero Santander México vs. Hernández Laguna Mariana. Ejecutivo Mercantil 1 Acdo. Núm. Exp. 337/2024.

Banco Santander México Sa Institución de Banca Múltiple Grupo Financiero Santander México vs. Hurtado de Mendoza Holmes María Cristina. Providencias Precautorias Oral Mercantil 1 Acdo. Núm. Exp. 567/2024.

Centro Hospitalario Universidad S.A. de C.V. vs. Amador López Elsa Roxana. Medios Preparatorios Oral Mercantil 1 Acdo. Núm. Exp. 627/2023.

Crédito Real, S.A. B. de C.V., Sofom, E. N. R vs. Gil Beltrán Perla Marisol. Ejecutivo Mercantil Oral Oralidad Mercantil 1 Acdo. Núm. Exp. 437/2023.

Financiera Autopción S.A. de C.V. Sofom Enr vs. Frías Jiménez Jorge. Ejecutivo Mercantil 1 Acdo. Núm. Exp. 569/2024.

Fondo para el Desarrollo Social de la Ciudad de México y Nacional Financiera Sociedad Nacional de Crédito Institución de Banca de Desarrollo Fiduciaria en el Fideicomiso Denominado Fondo para el Desarrollo Social de la Ciudad de México vs. Valdés Vázquez Edahi Sebastián y Vázquez Rodríguez Lidia. Otros Oralidad Mercantil 1 Acdo. Núm. Exp. 570/2024.

Fusión Contact Center S de R.L. de C.V. vs. Young Living México S de R.L. de C.V. Otros Oralidad Mercantil 2 Acdos. Núm. Exp. 268/2024.

Kone México S.A. de C.V. vs. Grupo Constructor Rouz S.A. de C.V. y Rouz Bienes Raíces S.A. de C.V. y Difca Constructores S.A. de C.V. Otros Oralidad Mercantil 1 Acdo. Núm. Exp. 398/2024.

Litho Formas S.A. de C.V. vs. Ibero Azteca 2000 S.A. de C.V. y Tt Inovations S.A. de C.V. y Roblicos Trading S.A. de C.V. Otros Oralidad Mercantil 1 Acdo. en Incidente. Núm. Exp. 407/2023 Providencias Precautorias.

Red Amigo Dal Sapi de C.V. Sofom Enr vs. Meatcoins S.A. de C.V. y Aarón Ardon Mizrahi. Ejecutivo Mercantil Oral Oralidad Mercantil 2 Acdos. Núm. Exp. 209/2024.

Secreto vs. Secreto. Ejecutivo Mercantil 2 Acdos. Núm. Exp. 269/2021 Tomo II.

AUDIENCIAS

Comercializadora Nsm S.A. de C.V. vs. Farmacia París S.A. de C.V. y Distribuidora Lanzmed S.A. de C.V. Otros Oralidad Mercantil. 1 Audiencia. Núm. Exp. 717/2023.

Kone México S.A. de C.V. vs. Grupo Constructor Rouz S.A. de C.V. y Rouz Bienes Raíces S.A. de C.V. y Difca Constructores S.A. de C.V. Otros Oralidad Mercantil. 1 Audiencia. Núm. Exp. 398/2024.

LA SECRETARIA DE ACUERDOS
LIC. LETICIA IRENE DÍAZ VÁZQUEZ

VIGÉSIMO SEGUNDO DE LO CIVIL DE PROCESO ORAL

SECRETARÍA "A"
ACUERDOS DEL 16 DE OCTUBRE DEL 2024

BBVA México, S.A., Institución de Banca Múltiple, Grupo Financiero BBVA México vs. Barrios Jiménez Ángel Raúl. Cump. de Contrato Oralidad Mercantil 1 Acdo. Núm. Exp. 471/2024.

Castro Figueroa Parra Jonathan Miguel vs. Hernández Velázquez Raymundo Rodrigo y Hernández Casillas Raymundo Francisco. Ejecutivo Mercantil Oral Oralidad Mercantil 1 Acdo. Núm. Exp. 374/2024.

Corporativo Laudex Sapi de C.V. Sofom Enr vs. Marín Martínez Jesús Alejandro y Martínez Piña Ángel. Otros Oralidad Mercantil 1 Acdo. Núm. Exp. 224/2024.

Espinosa Torres María Piedad vs. Banco Mercantil del Norte Sa Institución de Banca Múltiple Grupo Financiero Banorte. Otros Oralidad Mercantil 1 Acdo. Núm. Exp. 470/2024.

García Mendoza Fabiana Guadalupe vs. Kohlmann Estrada Claudia y Arcos Martínez Alfredo. Reiv. Oralidad Civil 1 Acdo. Núm. Exp. 654/2024.

Hernández Luna José Luis vs. Cruz Álvarez José Luis. Otros Oralidad Mercantil 1 Acdo. Núm. Exp. 657/2024.

Instituto del Fondo Nacional para el Consumo de Los Trabajadores vs. Jiménez García Alma Catalina. Otros Oralidad Mercantil 1 Acdo. Núm. Exp. 681/2024.

Liverpool Pc S.A. de C.V. vs. Haro Cervantes Agustín. Otros Oralidad Mercantil 1 Acdo. Núm. Exp. 701/2024.

Macotela Lazarini Jorge Jesús vs. Roldán González Sofía. Reiv. Oralidad Civil 1 Acdo. Núm. Exp. 740/2024.

Sasce de México, S.A. de C.V. vs. Abundis Vega Aldo. Otros Oralidad Mercantil 1 Acdo. Núm. Exp. 644/2021.

Secreto. Ejecutivo Mercantil Oral Oralidad Mercantil 1 Acdo. Núm. Exp. 210/2024.

Secreto. Ejecutivo Mercantil Oral Oralidad Mercantil 1 Acdo. Núm. Exp. 374/2024.

Secreto. Ejecutivo Mercantil 1 Acdo. Núm. Exp. 624/2024.

Secreto. Ejecutivo Mercantil 1 Acdo. Núm. Exp. 734/2024.

Secreto. Ejecutivo Mercantil 1 Acdo. Núm. Exp. 764/2024.

Secreto. Ejecutivo Mercantil 1 Acdo. Núm. Exp. 774/2024.

Sentencia Interlocutoria

Continental Tire de México, S.A. de C.V. vs. Transportes Rafagas del Golfo, S.A. de C.V. y Abella García José. Ejecutivo Mercantil Oral Oralidad Mercantil 1 Núm. Exp. 331/2023

ACUERDOS DEL 15 DE OCTUBRE DEL 2024

Anastacio Overseas Inc. vs. Petroacidos S.A. de C.V. y Redeker Philip Rik Vinzent y Díaz Poblano Crispín y Guillén Acevedo Gilberto Manuel. Cump. de Contrato Oralidad Mercantil 2 Acdos. Núm. Exp. 384/2024.

Continental Tire de México, S.A. de C.V. vs. Transportes Rafagas del Golfo, S.A. de C.V. y Abella García José. Ejecutivo Mercantil Oral Oralidad Mercantil 1 Acdo. Núm. Exp. 331/2023.

Corporativo Laudex Sapi de C.V. Sofom Enr vs. Marín Martínez Jesús Alejandro y Martínez Piña Ángel. Otros Oralidad Mercantil 1 Acdo. Núm. Exp. 224/2024.

El Fruto Perfecto, S.A. de C.V. vs. Especialidades Comerciales Reyes, S.A. de C.V. Otros Oralidad Mercantil 1 Acdo. Núm. Exp. 384/2022.

Espinosa Torres María Piedad vs. Banco Mercantil del Norte Sa Institución de Banca Múltiple Grupo Financiero Banorte. Otros Oralidad Mercantil 1 Acdo. Núm. Exp. 470/2024.

Instituto de la Infraestructura Física Eduacativa del Estado de Jalisco vs. Aseguradora Aserta S.A. de C.V. Grupo Financiero Aserta antes Afianzadora Aserta S.A. de C.V. Grupo Financiero Aserta y Arinza Construcciones S.A. de C.V. Exh. Oral Mercantil 1 Acdo. en Exhorto. Núm. Exp. 767/2024.

Pérez Gómez Luis José vs. Qualitas Compañía de Seguros, S.A. de C.V. Pago de Seguro Oralidad Mercantil 2 Acdos. en Amparo. Núm. Exp. 221/2023 Amparo Directo Promov. por la Demandada.

Secretaria de Bienestar e Igualdad Social de la Ciudad de México antes Secretaria de Desarrollo Social vs. Durán Cedillo Dulce Adelaida y Martínez Mejía Armando y Martínez Chavarría Rosa María y Rojas Ruíz José Felipe y Salgado Rivera Gilberto y Palma Chavarría María Elena y Guerra Flores María de Lourdes y

SOLO CONSULTA
SOLO CONSULTA
SOLO CONSULTA

Hernández López Amparo y Flores Malváez Lidia y Téllez Flores Alfredo. Resc. de Contrato Oralidad Mercantil 1 Acdo. Núm. Exp. 504/2024.
Secreto. Ejecutivo Mercantil 1 Acdo. Núm. Exp. 697/2024.
Secreto. Ejecutivo Mercantil 1 Acdo. Núm. Exp. 707/2024.
Secreto. Ejecutivo Mercantil 1 Acdo. Núm. Exp. 754/2024.
Secreto. Ejecutivo Mercantil 1 Acdo. Núm. Exp. 770/2024.
Secreto. Ejecutivo Mercantil 2 Acdos. Núm. Exp. 514/2024.
Secreto. Medios Preparatorios Mercantil 1 Acdo. Núm. Exp. 594/2024.

LA SECRETARIA DE ACUERDOS
LIC. CYNTHIA CATALINA MÉNDEZ ANDRADE

SECRETARÍA "B"
ACUERDOS DEL 16 DE OCTUBRE DEL 2024

Banco Multiva Sa Institución de Banca Múltiple Grupo Financiero Multiva vs. Ortega Reséndiz Daniel. Ejecutivo Mercantil Oral Oralidad Mercantil Aut. Sicor. 2 Acdos. Núm. Exp. 378/2023.
Castro Uribe Chrystian Manuel vs. Ramírez García Simón Óscar. Cump. de Contrato Oralidad Civil Se Admite Demanda, Oral Civil. 1 Acdo. Núm. Exp. 712/2024.
Chivas de Corazón, S.A. de C.V. Exh. Mercantil Oficio Juzgado Civil Escrito. Chivas. 1 Acdo. en Expedientillo. Núm. Exp. 1035/2024.
Domínguez Rodríguez Marcos Guillermo vs. Hernández Yáñez Nancy. Otros Oralidad Civil Se Admite Demanda, Oral Civil. 1 Acdo. Núm. Exp. 675/2024.
Grupo Agrícola Los Pinos Monterrey S.A. de C.V. vs. Comercializadora Jenicol S.A. de C.V. Cump. de Contrato Oralidad Mercantil Promueve Inc. Nul. de Act. Def. Empl. 1 Acdo. Núm. Exp. 318/2024.
Laurel Vázquez Miguel vs. Laurel Vázquez Porfirio. Proforma Oralidad Civil Cedula Dilig. Emplaz. Reconv. 1 Acdo. Núm. Exp. 345/2024.
López López Maricela Elvira vs. Novedades Montecarlo y Novedades Montecarlos, S.A. de C.V. Cump. de Contrato Oralidad Mercantil Se Ordena Nuev. Ced. 1 Acdo. Núm. Exp. 598/2024.
Secreto. Ejecutivo Mercantil Oral Oralidad Mercantil Debe Estar a Const. de Aut. 1 Acdo. Núm. Exp. 435/2023.
Secreto. Providencias Precautorias Mercantil Se Desiste Prov. Prec. Se Ordena Ofic. Cnbyv. 1 Acdo. Núm. Exp. 480/2024.
Secreto. Ejecutivo Mercantil Se Admite Demanda Ejec. Merc. Escrito. Cuant. Men. 1 Acdo. Núm. Exp. 692/2024.
Secreto. Exh. Mercantil Se Forma Expedientillo. Se Ordena Exh. en Alcance. 1 Acdo. en Expedientillo. Núm. Exp. 715/2024.
Secreto. Ejecutivo Mercantil Se Previene, Demanda Ejec. Merc. Escrito. Cuant. Men. 1 Acdo. Núm. Exp. 752/2024.
Secreto. Ejecutivo Mercantil Oral Oralidad Mercantil Se Previene, Demanda Ejec. Merc. Oral. 1 Acdo. Núm. Exp. 755/2024.
Secreto. Providencias Precautorias Mercantil Se Req. Exhib. Doc. 1 Acdo. Núm. Exp. 768/2024.
Secreto. Providencias Precautorias Mercantil Se Req. Exhib. Doc. 1 Acdo. Núm. Exp. 772/2024.
Tecnovidrio División Arquitectónico S.A. de C.V. vs. Retana Alvarado Alejandro y Retana Alvarado Iván. Resc. de Contrato Oralidad Mercantil Exhibe Billete. Se Da Vista. 1 Acdo. Núm. Exp. 22/2023.
Volkswagen Leasing, S.A. de C.V. vs. Grupo Wrks S.A. de C.V. y Madinaveitia Sánchez Jaime. Resc. de Contrato Oralidad Mercantil Exhibe Minuta. 1 Acdo. Núm. Exp. 180/2024.

AUDIENCIA

Pedraza Vázquez Mónica Noemí vs. Circulo de Crédito S.A. de Sic y Trans Unión de México Sa Sic. Acta de Aud. Juicio. Se Difiere. Otros Oralidad Mercantil. 1 Audiencia. Núm. Exp. 500/2024.

ACUERDOS DEL 15 DE OCTUBRE DEL 2024

Altaltium Real Estate Solutions S.A. de C.V. y Alvirde Acosta Gerardo vs. Allard Serna Paola Renee y Mendoza Arce Enrique y Mendoza Morfín Enrique y Consultoría y Sp Sociedad Anónima de Capital Variable. Juris. Voluntaria Oral Civil Informe Semovi. 1 Acdo. Núm. Exp. 392/2024.
C. E. Ch., S.A. de C.V. vs. Almacenadora Sur, S.A. de C.V., Organización Auxiliar del Crédito. Oral Mercantil Oficio Scjn. Desecha Revisión. 1 Acdo. en Cuaderno_Amparo_Act. Núm. Exp. 672/2022.
Monto Fácil Sociedad Anónima Promotora de Inversión de Capital Variable Sociedad Financiera de Objeto Múltiple Entidad No Regulada vs. Merino Cárdenas Mario. Ejecutivo Mercantil Se Desecha Demanda Ejec. Merc. Escrito. Cuant. Men. 1 Acdo. Núm. Exp. 695/2024.
Reyes Ortega Cristóbal vs. Banco Inbursa Sa Institución de Banca Múltiple Grupo Financiero Inbursa. Cump. de Contrato Oralidad Mercantil Comparec. Devol Doc. Act. 1 Acdo. Núm. Exp. 50/2024.
Secreto. Ejecutivo Mercantil Oral Oralidad Mercantil Se Req. Exhib. Doc. 1 Acdo. en Incidente. Núm. Exp. 280/2023.
Secreto. Ejecutivo Mercantil Se Ordena Nuev. Ced. 1 Acdo. Núm. Exp. 542/2024.
Secreto. Providencias Precautorias Mercantil Se Admiten Prov. Prec. 1 Acdo. Núm. Exp. 655/2024.
Secreto. Ejecutivo Mercantil Se Admite Demanda Ejec. Merc. Escrito. Cuant. Men. 1 Acdo. Núm. Exp. 702/2024.
Secreto. Ejecutivo Mercantil Oral Oralidad Mercantil Se Desecha Demanda Ejec. Merc. Oral. 1 Acdo. Núm. Exp. 708/2024.
Secreto. Ejecutivo Mercantil Se Admite Demanda Ejec. Merc. Oral. 1 Acdo. Núm. Exp. 732/2024.
Secreto. Ejecutivo Mercantil Se Previene, Demanda Ejec. Merc. Escrito. Cuant. Men. 1 Acdo. Núm. Exp. 738/2024.
Tech Interface de Negocios Sociedad Anónima de Capital Variable vs. HSBC México Sociedad Anónima Institución de Banca Múltiple Grupo Financiero HSBC. Cump. de Contrato Oralidad Mercantil Se Previene, Demanda Oral Merc. 1 Acdo. Núm. Exp. 748/2024.
Zonana Levy David vs. Massry Massri Charles. Ejecutivo Mercantil Oral Oralidad Mercantil Debe Estar a Const. de Aut. 1 Acdo. Núm. Exp. 615/2022.

EL SECRETARIO DE ACUERDOS
LIC. FRANCISCO JAVIER GARDUÑO BÉJAR

SECRETARÍA "C"
ACUERDOS DEL 16 DE OCTUBRE DEL 2024

Banco Internacional de Costa Rica Sa vs. Bufete de Servicios Gallart S.A. de C.V. y Técnicas y Proyectos S.A. de C.V. y Proinar Logistics S.A. de C.V. y Compas Importación Exportación y Comercialización S.A. de C.V. y Arteaga Marcelo Óscar. Ejecutivo Mercantil Admite Inc. Vista. 1 Acdo. Núm. Exp. 616/2024.
Banco Santander México, Sociedad Anónima, Institución de Banca Múltiple, Grupo Financiero Santander México vs. Grupo Glam Out, S.A. de C.V. y Spitznagel Nicolás y Spitnagel Nicolás. Ejecutivo Mercantil Autorización. 1 Acdo. Núm. Exp. 416/2021 Segundo Tomo.
Caja de Previsión de la Policía Preventiva de la Ciudad de México vs. Palomares Franco Jéssica Nicthe. Cump. de Contrato Oralidad Civil Oficio Saf. 1 Acdo. Núm. Exp. 486/2023.
Díaz Laredo Adalberto vs. Olivas Núñez Diego. Otros Oralidad Mercantil Elaborar Cédula. 2 Acdos. Núm. Exp. 586/2023.
Distribuidora Liverpool S.A. de C.V. vs. Rivera Nova José Alberto. Otros Oralidad Mercantil Vista Mp. 1 Acdo. Núm. Exp. 426/2024.
Federación para la Defensa de Escuelas Particulares S.C. vs. Educación Trilingue Internacional A.C. Keystone Institute. Cump. de Contrato Oralidad Civil Prevención. 1 Acdo. Núm. Exp. 753/2024.
Gaeli Diesel Sociedad Anónima de Capital Variable vs. Demar Instaladora y Constructora Sociedad Anónima de Capital Variable. Ejecutivo Mercantil 1 Acdo. Núm. Exp. 493/2024.
Hacercapital Corporation Sapi de C.V. Sofom Enr vs. Zv Diseños S.A. de C.V. y Zapata Benítez Alejandro. Ejecutivo Mercantil Oral Oralidad Mercantil Elaborar Oficio. 1 Acdo. Núm. Exp. 690/2023.
Monreal Ayuso Wendolyn Guadalupe vs. Acoltiz López Isis. Reiv. Oralidad Civil Desecha. 1 Acdo. Núm. Exp. 539/2024.
Núñez Lira Silvia Graciela vs. Promotora Tarimbaro S.A. de C.V. Otros Oralidad Civil Elaborar Oficio-Multa. 1 Acdo. Núm. Exp. 109/2023.
Pacheco Alejandre Dolores Elizabeth vs. Banco Mercantil del Norte Sa Institución de Banca Múltiple Grupo Financiero Banorte y Trans Unión de México Sa Sic. Nul. de Contrato Oralidad Mercantil Vista. 1 Acdo. Núm. Exp. 513/2024.

SOLO CONSULTA
SOLO CONSULTA
SOLO CONSULTA

Portafolio de Negocios S.A. de C.V. Sofom Er vs. Parafinas y Ceras Especiales S.A. de C.V. y Rueda Valverde Romel Edgardo y Rueda García Roberto y Valverde Arciniega María de Los Ángeles y Rueda Valverde Olimpia de Los Ángeles. Ejecutivo Mercantil Oral Oralidad Mercantil Oficio Sre. 1 Acdo. Núm. Exp. 529/2023.

Sánchez del Castillo Fernando Salvador vs. BBVA México Sa Institución de Banca Múltiple Grupo Financiero BBVA México. Otros Oralidad Mercantil Exhibe Minuta. 2 Acdos. Núm. Exp. 579/2022.

Secreto. Ejecutivo Mercantil Autorización. 1 Acdo. Núm. Exp. 456/2024.

Secreto. Providencias Precautorias Mercantil Recoge Doc. Orig. 1 Acdo. Núm. Exp. 589/2024.

Secreto. Ejecutivo Mercantil Dem. Virtual Req Documentos. 1 Acdo. Núm. Exp. 769/2024.

Zárate Arvizu José Arturo vs. Hipotecaria Crédito y Casa Sociedad Anónima de Capital Variable Sociedad Financiera de Objeto Limitado y Banco de México en su Carácter de Fiduciario del Gobierno Federal en el Fideicomiso Denominado Fondo de Operación y Financiamiento Bancari a la Vivienda Fovi y Fondo de Operación y Financiamiento Bancario a la Vivienda Fovi. Otros Oralidad Mercantil Elaborar Cédula. 1 Acdo. en Exhorto. Núm. Exp. 776/2024.

ACUERDOS DEL 15 DE OCTUBRE DEL 2024

Beja Baruh David vs. Nicolás Roberto Beja Baruh. Oral Mercantil Llegada y Radicación -Notif. Personal. 1 Acdo. Núm. Exp. 60/2021.

Castillo González Manuel Francisco vs. Banco Santander México Sa Institución de Banca Múltiple Grupo Financiero Santander México. Otros Oralidad Mercantil Elaborar Cédula. 1 Acdo. Núm. Exp. 103/2024.

Danemed Soluciones Médicas Sociedad Anónima de Capital Variable vs. Romero Rodríguez Ximena. Resc. de Contrato Oralidad Mercantil Cnbv. 2 Acdos. Núm. Exp. 253/2024.

Desmanteladora de Desechos Ferreos S.A. de C.V. vs. Grupo Gilbert Estructuras en Acero S.A. de C.V. Otros Oralidad Mercantil Nhl. 1 Acdo. Núm. Exp. 553/2023.

Díaz Enriquez Estela vs. BBVA Seguros México S.A. de C.V. Grupo Financiero BBVA. Otros Oralidad Mercantil Admite. 1 Acdo. Núm. Exp. 713/2024.

Doka México Expertos de Encofrados, Sociedad de Responsabilidad Limitada de Capital Variable vs. Navarra Querétaro Constructora, Sociedad Anónima de Capital Variable y Caro González Germán. Ejecutivo Mercantil Cnbv. 1 Acdo. Núm. Exp. 56/2019.

Estrategia Estructural S.A. de C.V. vs. Sánchez Lazo Jorge. Ejecutivo Mercantil Oral Oralidad Mercantil Comparecencia Perito. 1 Acdo. Núm. Exp. 130/2024.

Instituto del Fondo Nacional para el Consumo de Los Trabajadores vs. Cervantes Pastrana Liliana Lizette. Otros Oralidad Mercantil Oficio Semovi. 1 Acdo. Núm. Exp. 316/2024.

Instituto del Fondo Nacional para el Consumo de Los Trabajadores vs. Manzo Jiménez Verónica. Otros Oralidad Mercantil Prevención. 1 Acdo. Núm. Exp. 719/2024.

Millán Germán Tamiko vs. Hdi Seguros S.A. de C.V. Cump. de Contrato Oralidad Mercantil Nhl. 1 Acdo. Núm. Exp. 566/2023.

Portafolio de Negocios S.A. de C.V. Sofom Er vs. Parafinas y Ceras Especiales S.A. de C.V. y Rueda Valverde Romel Edgardo y Rueda García Roberto y Valverde Arciniega María de Los Ángeles y Rueda Valverde Olimpia de Los Ángeles. Ejecutivo Mercantil Oral Oralidad Mercantil Exhibe Minutas. 6 Acdos. Núm. Exp. 529/2023.

Rodríguez Camargo Raúl y Martínez Martínez Alejandra Verónica vs. Ferreiro Muñoz Tania Rubí. Ord. Civil Dev Exh. Sin Diligenciar. 1 Acdo. en Exhorto. Núm. Exp. 689/2024.

Secreto. Ejecutivo Mercantil Prevención. 1 Acdo. Núm. Exp. 746/2024.

Secreto. Ejecutivo Mercantil Prevención. 1 Acdo. Núm. Exp. 749/2024.

Tavera Rojas Karla Maribel vs. Murillo Becerra Fredy. Ejecutivo Mercantil Ced Diligenciada. 1 Acdo. Núm. Exp. 653/2024.

AUDIENCIA

Millán Germán Tamiko vs. Hdi Seguros S.A. de C.V. Fija Aud. Prelim. Cump. de Contrato Oralidad Mercantil. 1 Audiencia. Núm. Exp. 566/2023.

LA SECRETARIA DE ACUERDOS
LIC. MARÍA DEL SOCORRO GALLARDO CENTENO

VIGÉSIMO TERCERO DE LO CIVIL DE PROCESO ORAL

SECRETARÍA "A"
ACUERDOS DEL 16 DE OCTUBRE DEL 2024

M&G World, S. de R. L. de C.V. vs. Cruz Azul F. C. y y/o Cruz Azul Futbol Club A.C. Otros Oralidad Mercantil Nva Cta. Entrega de Billetes. 1 Acdo. Núm. Exp. 115/2024 Tomo II.

ACUERDOS DEL 15 DE OCTUBRE DEL 2024

De la Torre Ruíz Navarrete Fabiola vs. Lagunas Private Fund Sapi de C.V. Otros Oralidad Mercantil Exhibe Minutas. Oficio a Disposición. 1 Acdo. Núm. Exp. 508/2024.

Díaz Limón José Erasmo vs. Servicientifica Médica. Otros Oralidad Mercantil Prevención. 1 Acdo. Núm. Exp. 760/2024.

Domínguez Rodríguez Daniel vs. Barichara Trajes de Baño S.A. de C.V. y Montes Barahona María Clara. Otros Oralidad Mercantil Sin Lugar. 1 Acdo. Núm. Exp. 544/2024.

Escalante Solís Luis Omar vs. Scotiabank Inverlat Institución de Banca Múltiple Grupo Financiero Scotiabank y Dun Bradstreet Sa Sociedad de Información Crediticia. Otros Oralidad Civil Razón Actuario. 1 Acdo. Núm. Exp. 595/2024.

M&G World, S. de R. L. de C.V. vs. Cruz Azul F. C. y y/o Cruz Azul Futbol Club A.C. Otros Oralidad Mercantil Actora Exhibe Billete. 1 Acdo. Núm. Exp. 115/2024 Tomo II.

Secreto. Ejecutivo Mercantil Autorización. 2 Acdos. Núm. Exp. 640/2024.

Secreto. Ejecutivo Mercantil Oral Oralidad Mercantil Razón Actuario. 2 Acdos. Núm. Exp. 649/2024.

Secreto. Ejecutivo Mercantil Requerimiento. 1 Acdo. Núm. Exp. 766/2024.

Secreto. Providencias Precautorias Mercantil Admisorio. 1 Acdo. Núm. Exp. 694/2024.

Secreto. Providencias Precautorias Mercantil Correo Electrónico Cnbyv. Apercibimiento Actora. Cédula. 1 Acdo. Núm. Exp. 553/2024.

Secreto. Providencias Precautorias Mercantil Requerimiento. 1 Acdo. Núm. Exp. 769/2024.

Toyota Financial Services México S.A. de C.V. vs. Dessens Serna José Luis Fernando. Ejecutivo Mercantil Correo Electrónico Cnbyv. 1 Acdo. Núm. Exp. 430/2024.

Working Capital For Community Needs, Inc. vs. Ítaca Capital, S.A. P. I. de C.V., Sofom, E. N. R. y Shelley Medina Daniel Manning y Martínez Díaz Ricardo. Otros Oralidad Mercantil Autr. Sigj. 1 Acdo. Núm. Exp. 679/2024.

AUDIENCIA

M&G World, S. de R. L. de C.V. vs. Cruz Azul F. C. y y/o Cruz Azul Futbol Club A.C. Continuación de Aud. de Juicio, Se Difiere Otros Oralidad Mercantil. 1 Audiencia. Núm. Exp. 115/2024 Tomo II.

LA SECRETARIA DE ACUERDOS
LIC. VIRGINIA LÓPEZ RAMOS
SIN PUBLICACIÓN DEL DÍA 16 DE OCTUBRE DEL 2024

SECRETARÍA "B"
ACUERDOS DEL 15 DE OCTUBRE DEL 2024

Cuéllar Ceja Silvia vs. Asociación Civil Nueva Díaz Ordaz y Ajusco Huayamilpas y Rodríguez Pérez Juan José. Otros Oralidad Civil Oficio Vía Electrónica. 1 Acdo. Núm. Exp. 257/2024.

Esquivel Santos Ana Luisa vs. Cojab Michan José Carlos. Cump. de Contrato Oralidad Mercantil Contestación Cfe. 1 Acdo. Núm. Exp. 539/2023.

Jainz Aguiñaga David Alexis vs. Grupo Inmobiliario Familiar Ee S.A. de C.V. Otros Oralidad Civil Admisorio. 1 Acdo. Núm. Exp. 731/2024.

Juárez Maldonado Mario Alberto vs. Albarrán Centurion Jonathan Jassiel y También Conocido como Albarrán Centurion Jonathan Jasiel, También Conocido como Albarrán Centurion Jonathan. Otros Oralidad Mercantil Amparo Directo. 1 Acdo. en Cuaderno_ Amparo_Act. Núm. Exp. 251/2024.

Mendoza Cruz Alejandro vs. Delgado Villegas Diana Olimpia. Otros Oralidad Civil Contestación Cfe. 4 Acdos. Núm. Exp. 683/2023.

Montañez Díaz Cándido vs. Banco Santander México Sa Institución de Banca Múltiple Grupo Financiero Santander México. Otros Oralidad Mercantil Contestación Dif. 1 Acdo. Núm. Exp. 659/2024.

SOLO CONSULTA
SOLO CONSULTA
SOLO CONSULTA

Portafolio de Negocios S.A. de C.V. Sofom Er vs. Lequimeth S.A. de C.V. y Smeke Quijada David y Smeke Sánchez Tanya Lucía. Providencias Precautorias Oral Mercantil Acredite Manifestaciones. 1 Acdo. Núm. Exp. 343/2024.

Portafolio de Negocios, S.A. de C.V., Sofom., E. R vs. Smeke Quijada David. Ejecutivo Mercantil Oral Oralidad Mercantil No Acuerda Solicitud. 1 Acdo. Núm. Exp. 752/2022 Tomo II.

Sánchez Magallan Jorge vs. Márquez Ávila Aurora Angélica y Guerrero Hernández Hermelinda Lilia. Oral Civil Ced. Sin Diligenciar. 2 Acdos. Núm. Exp. 450/2022 Tomo II.

Santiago Sánchez José Ramón vs. Silvestre Blumenkron Jordi. Nul. de Juic. Concluido Civil Autorizado Actora. 1 Acdo. Núm. Exp. 68/2019 Tomo II.

Secreto. Ejecutivo Mercantil Devolver a su Lugar de Origen. 1 Acdo. en Exhorto. Núm. Exp. 542/2024.

Secreto. Providencias Precautorias Mercantil Acuse de Envío Siara. 1 Acdo. Núm. Exp. 634/2024.

Secreto. Ejecutivo Mercantil Acuse de Envío Siara. 1 Acdo. Núm. Exp. 647/2024.

Secreto. Otros Oralidad Mercantil No Acuerda Solicitud. 1 Acdo. Núm. Exp. 668/2023.

Secreto. Ejecutivo Mercantil Dada Nueva Cuenta. 1 Acdo. Núm. Exp. 713/2024.

Secreto. Otros Oralidad Mercantil Desechado. 1 Acdo. en Exhorto. Núm. Exp. 761/2024.

EL SECRETARIO DE ACUERDOS
LIC. JAVIER SÁNCHEZ ROSENDO

SECRETARÍA "C"
SIN PUBLICACIÓN DEL DÍA 16 DE OCTUBRE DEL 2024
ACUERDOS DEL 15 DE OCTUBRE DEL 2024

Álvarez Ríos Margarito vs. Proyecto Coincidir, Sociedad Anónima de Capital Variable, Sociedad Financiera Popular. Otros Oralidad Mercantil Informe Saf. 2 Acdos. en Exhorto. Núm. Exp. 645/2024.

Esquivias Rodríguez Jéssica Elizabeth vs. Solarever Ev S.A. de C.V. Cump. de Contrato Oralidad Mercantil Turnar Cédula. 1 Acdo. Núm. Exp. 623/2024.

Federación para la Defensa de Escuelas Particulares S.C. vs. Centro Tecnológico Superior de Computación A.C. Cump. de Contrato Oralidad Civil Prevención. 1 Acdo. Núm. Exp. 753/2024.

Secreto. Providencias Precautorias Mercantil Constancias Envio y Recepción Siara. 1 Acdo. Núm. Exp. 654/2024.

Secreto. Ejecutivo Mercantil Autorización. 1 Acdo. Núm. Exp. 681/2024.

Secreto. Providencias Precautorias Oral Mercantil Admisorio. 1 Acdo. Núm. Exp. 711/2024.

Secreto. Ejecutivo Mercantil Oral Oralidad Mercantil Admisorio-Turnar Cédula. 1 Acdo. Núm. Exp. 747/2024.

AUDIENCIA

Medrano Silva Brenda Yunuhen vs. Ibarra Martínez Jannete Jacqueline. Acta de Aud. de Ley Ejecutivo Mercantil. 1 Audiencia. Núm. Exp. 339/2024.

LA SECRETARIA DE ACUERDOS
LIC. SILVIA KARINA FERNÁNDEZ LÓPEZ

VIGÉSIMO CUARTO DE LO CIVIL DE PROCESO ORAL

SECRETARÍA "A"
SIN PUBLICACIÓN DEL DÍA 16 DE OCTUBRE DEL 2024
ACUERDOS DEL 15 DE OCTUBRE DEL 2024

Artes Gráficas en Periódico S.A. de C.V. vs. Km Central de Medios S.A. de C.V. Oral Mercantil Exh. Sin Dilig. 1 Acdo. Núm. Exp. 641/2022.

Banco Autofin México S.A. Institución de Banca Múltiple vs. Hinojosa Ramírez Janik. Providencias Precautorias Oral Mercantil Girar Of. Arch. 1 Acdo. en Expedientillo. Núm. Exp. 607/2022.

Conegtec Soluciones S.A. de C.V. vs. Ims Encore Technology Solutions México S.A. de C.V. Oral Mercantil No Ha Lugar y Autz. 1 Acdo. Núm. Exp. 231/2024.

Corvaglia Closures S.A. de C.V. vs. Grupo Darief S.A. de C.V. Oral Mercantil Requerim. 1 Acdo. Núm. Exp. 761/2024.

García Barbabosa Hugo vs. Flores Martínez Diego Mauricio. Ejecutivo Mercantil Ejecutivo Escrito Se Admiten Pruebs. y Señala Fecha Audiencia. 1 Acdo. Núm. Exp. 494/2024.

Kenchy Enterprises Sa vs. Cooperativa la Cruz Azul Scl. Oral Mercantil Dem. Amp. 1 Acdo. en Amparo. Núm. Exp. 44/2024 Bis. 1 Cooperativa la Cruz Azul.

Latorre Carne Jaime Finado y Inmobiliaria Gol de Los Cabos Sociedad Anónima de Capital Variable y Inmuebles de Baja Sur Sociedad Anónima de Capital Variable y Quirós Marron María Magadalena vs. Cibanco Sa Institución de Banca Múltiple División Fiduciaria en su Carácter de Institución Fusionante de Deutsche Bank México Sociedad Anónima Institución de Banca Múltiple División Fiduciaria. Oral Mercantil Vista Incidente. 1 Acdo. en Seccion_De_Ejecución. Núm. Exp. 714/2023.

Martell Acosta Ángel vs. González Tejeda Raúl. Resc. de Contrato Oralidad Civil Computo. 2 Acdos. Núm. Exp. 367/2024.

Mejorada Valle Christian vs. Hdi Seguros S.A. de C.V. Oral Mercantil Vista Con Cheque. 1 Acdo. Núm. Exp. 457/2023.

Meraz Carreón Juan José y Sánchez Ávila Luz y También Conocida como Luz Sánchez de Meraz vs. Banco Nacional de México Sa Integrante del Grupo Financiero Banamex. Oral Mercantil Entrega de Billete. 1 Acdo. Núm. Exp. 87/2024.

Nueva Wal-Mart de México, S. de R. L. de C.V. vs. Huang Haoyuan y Chen Aishan y Wu Mingce. Oral Mercantil Ced Sin Dilig. 3 Acdos. Núm. Exp. 417/2024.

Secreto. Providencias Precautorias Oral Mercantil Exh. Dilig. 1 Acdo. Núm. Exp. 687/2023.

Secreto. Providencias Precautorias Mercantil Ejecutivo Escrito Admis. Providencias P. 1 Acdo. Núm. Exp. 707/2024.

Secreto. Ejecutivo Mercantil Ejecutivo Escrito Admis. Ced. 1 Acdo. Núm. Exp. 727/2024.

Secreto. Ejecutivo Mercantil Ejecutivo Mercantil Desecha. 1 Acdo. Núm. Exp. 737/2024.

Secreto. Ejecutivo Mercantil Ejecutivo Escrito Req. 1 Acdo. Núm. Exp. 767/2024.

Vilchis Cortés María Teresa vs. Cloud Enterprice Services. Oral Mercantil Razón Requerimiento y Embargo. 1 Acdo. en Seccion_De_Ejecución. Núm. Exp. 51/2024.

Volkswagen Leasing S.A. de C.V. vs. García Bustos Raúl. Oral Mercantil Desechamiento. 1 Acdo. Núm. Exp. 757/2024.

AUDIENCIA

Ácidos y Solventes Sociedad Anónima de Capital Variable vs. Seguros Afirme S.A. de C.V. Afirme Grupo Financiero. Acta Minima Aud. Prelim. Oral Mercantil. 1 Audiencia. Núm. Exp. 401/2024.

LA SECRETARIA DE ACUERDOS
LIC. ROSARIO ADRIANA CARPIO CARPIO

SECRETARÍA "B"
SIN PUBLICACIÓN DEL DÍA 16 DE OCTUBRE DEL 2024
ACUERDOS DEL 15 DE OCTUBRE DEL 2024

Ambrosio Garduño María de Los Ángeles vs. Castillo Arteaga Reyna y Martínez García Luis Miguel. Oral Civil Admisorio. Ordena Oficio. 1 Acdo. Núm. Exp. 688/2024.

Arrendadora Coppel Sapi de C.V. vs. Nueces Fink S.A. de C.V. y Gardea Ruíz Roberto Renato. Providencias Precautorias Oral Mercantil Se Da Respuesta a Oficio. 1 Acdo. Núm. Exp. 405/2024.

Ávila Tinajero Lorena vs. Inco Energía S.A. de C.V. y Arena Reyes Retana Lorenzo. Ejecutivo Mercantil Oral Oralidad Mercantil 1 Acdo. Núm. Exp. 682/2022.

Chivas de Corazón, S.A. de C.V. vs. Providencias Precautorias Mercantil 1 Acdo. en Expedientillo. Núm. Exp. 605/2024 Expedientillo.

Instituto del Fondo Nacional para el Consumo de Los Trabajadores vs. Higuera Portillo Mirna Liliana. Oral Mercantil Disp-Oficio. 1 Acdo. Núm. Exp. 628/2023.

Npl Inversiones S.A. de C.V. vs. López Hernández Angélica. Oral Mercantil Elaborar Exhorto. 2 Acdos. Núm. Exp. 92/2024.

Secreto. Ejecutivo Mercantil Oral Oralidad Mercantil Autorizaciones. 1 Acdo. Núm. Exp. 135/2024.

Secreto. Ejecutivo Mercantil Ejecutivo Mercantil Ratifique Firma. 1 Acdo. Núm. Exp. 458/2024.

Secreto. Medios Preparatorios Oral Mercantil Ejecutivo Mercantil No Comparece. 2 Acdos. Núm. Exp. 598/2024.

Secreto. Ejecutivo Mercantil Ejecutivo Escrito Admis. Ced. 1 Acdo. Núm. Exp. 712/2024.

SOLO CONSULTA

Secreto. Ejecutivo Mercantil Ejecutivo Mercantil Prev. 1 Acdo. Núm. Exp. 758/2024.
Secreto. Providencias Precautorias Mercantil Ejecutivo Escrito Req. 1 Acdo. Núm. Exp. 768/2024.
Unifin Financiera, S.A. B. de C.V. vs. Corporativo de Distribución Nuevo Horizonte Wr, S. de R. L. de C.V. y Pelz Arrondo Walter Arturo y Robles Pérez María Guadalupe. Oral Mercantil Orden Exhorto. 1 Acdo. Núm. Exp. 225/2022.
Valera Negrete José Pedro Agustín vs. Grupo Financiero Scotiabank Inverlat S.A. de C.V. Oral Mercantil No Ha Lugar. 1 Acdo. Núm. Exp. 535/2024.

EL SECRETARIO DE ACUERDOS
LIC. FRANCISCO NERI SÁNCHEZ

SOLO CONSULTA

SECRETARÍA "C"
SIN PUBLICACIÓN DEL DÍA 16 DE OCTUBRE DEL 2024
ACUERDOS DEL 15 DE OCTUBRE DEL 2024

Banco Santander México Sa Institución de Banca Múltiple Grupo Financiero Santander México vs. Golf Punto 3 S.A. de C.V. y Herreramoro Monroy Guillermo Hugo. Ejecutivo Mercantil Oral Oralidad Mercantil 1 Acdo. Núm. Exp. 399/2024.
BBVA México, S.A., Institución de Banca Múltiple, Grupo Financiero BBVA México vs. Marce Estebanes Jaime Raúl. Oral Mercantil 1 Acdo. Núm. Exp. 260/2024.
Corporativo Laudex Sapi de C.V. Sofom Enr vs. Aburto Segura Jafeth y Segura Martínez Mónica Fabiola. Oral Mercantil Prevención. 1 Acdo. Núm. Exp. 746/2024.
Jiménez Canales Laura vs. Zúñiga Macías Juana Miriam y Templos Jiménez Jorge. Oral Civil Expedientillo. 1 Acdo. en Expedientillo. Núm. Exp. 29/2022.
Laboratorio de Control S.A. de C.V. vs. Lomcci S.A. de C.V. Ejecutivo Mercantil Oral Oralidad Mercantil 1 Acdo. Núm. Exp. 329/2021 Tomo II.
Meen K Sapi de C.V. vs. Íñiguez Lazcano Adrián. Ejecutivo Mercantil Oral Oralidad Mercantil 1 Acdo. Núm. Exp. 646/2022.
Rodríguez Franco Yésica Ayde vs. Seguros Banamex S.A. de C.V. Integrante del Grupo Financiero Banamex Vida Banamex Más. Oral Mercantil Citación Sent. Interlocutoria. 1 Acdo. Núm. Exp. 76/2023.
Secreto. Ejecutivo Mercantil Oral Oralidad Mercantil Disposición Cédula. 1 Acdo. Núm. Exp. 640/2024.
Secreto. Ejecutivo Mercantil Ejecutivo Escrito Admis. Ced. 1 Acdo. Núm. Exp. 686/2024.
Secreto. Ejecutivo Mercantil Oral Oralidad Mercantil Admisorio. 1 Acdo. Núm. Exp. 693/2024.
Secreto. Ejecutivo Mercantil Ejecutivo Escrito Admis. Exh. 1 Acdo. Núm. Exp. 719/2024.
Secreto. Providencias Precautorias Mercantil Disp. Oficio. 1 Acdo. Núm. Exp. 749/2019 Bis. 2 Segundo Tomo.
Secreto. Ejecutivo Mercantil Ejecutivo Escrito Req. 1 Acdo. Núm. Exp. 769/2024.

EL SECRETARIO DE ACUERDOS
LIC. JOSÉ LUIS ÁNGELES ORTIZ

SOLO CONSULTA

VIGÉSIMO QUINTO DE LO CIVIL DE PROCESO ORAL

SECRETARÍA "A"
ACUERDOS DEL 16 DE OCTUBRE DEL 2024

Aboites de la Cruz Faustino David vs. Zamarripa Villegas Perla Zuleika y Valencia Piña Raúl. Otros Oralidad Mercantil 1 Acdo. Núm. Exp. 701/2024.
Álvarez Montalvo Cruz vs. Aig Seguros México S.A. de C.V. Otros Oralidad Mercantil Acta de Aud. de Juicio. 1 Acdo. Núm. Exp. 147/2024.
Banco Base, S.A. Institución de Banca Múltiple Grupo Financiero Base vs. Marpigo Mexicana, S.A. de C.V., Pablo Martínez González y Rebeca Margarita Aguilera Assad. Ejecutivo Civil Expedientillo. 1 Acdo. en Expedientillo. Núm. Exp. 47/2019 Expdllo. Formado el 04-09-24.
Banco Covalto, S.A., Institución de Banca Múltiple vs. Abastecedora de Productos e Infraestructura para el Campo, S.A. de C.V. y Valle Salgado Vicente y Hellmer Miranda José Antonio. Otros Oralidad Mercantil Tomo II. 1 Acdo. en Otros. Núm. Exp. 441/2023 Tomo II.
BBVA México, S.A., Institución de Banca Múltiple, Grupo Financiero BBVA México vs. Rivera Rodríguez Edgar Arturo. Otros Oralidad Mercantil 1 Acdo. en Incidente. Núm. Exp. 470/2024 Providencias Precautorias.
Caja de Previsión de la Policía Preventiva de la Ciudad de México vs. Martínez Román Rogelio Venustiano. Otros Oralidad Mercantil 1 Acdo. Núm. Exp. 374/2023.
Clean Up Car S Ea S.A. de C.V. vs. Ismo Continental. Medios Preparatorios Oral Mercantil 1 Acdo. Núm. Exp. 754/2024.
Cortés Cerdeira Frida Shinead vs. Sices México, S. de R. L. de C.V. Otros Oralidad Mercantil 1 Acdo. Núm. Exp. 611/2023.
Domínguez Romero Quetzalcóatl vs. Ortiz Izunza Alejandro. Otros Oralidad Civil Secc. de Ejecución. 1 Acdo. en Seccion_De_Ejecución. Núm. Exp. 761/2022 Secc. de Ejecución.
e And T Solutions, S.A. de C.V. vs. Scontinuidad Latam, S.A. de C.V. Otros Oralidad Mercantil 1 Acdo. Núm. Exp. 327/2024.
Flint Mexicana S. de R. L. de C.V. vs. Ensobretados y Derivados, S.A. de C.V. Otros Oralidad Mercantil 1 Acdo. Núm. Exp. 591/2023.
García García Ma. Concepción. Otros Oralidad Mercantil 1 Acdo. Núm. Exp. 374/2024.
Guerumex Sociedad Anónima de Capital Variable vs. Ramírez Rosas Rafael Arturo y Cortez Nájera Francisco y Ramírez Rosas Eugenio. Otros Oralidad Mercantil 1 Acdo. Núm. Exp. 757/2024.
López Sánchez Gerson vs. Banco Santander México Sa Institución de Banca Múltiple Grupo Financiero Santander México y Zurich Santander Seguros México S.A. Otros Oralidad Mercantil Acta de Continuación de Aud. de Juicio. 3 Acdos. Núm. Exp. 97/2024.
Montor Luna Ernestina Antonia vs. Ochoa Cortés Alicia y Registro Público de la Propiedad y el Comercio de la Ciudad de México, Otros Oralidad Civil 1 Acdo. Núm. Exp. 247/2022.
Onecap Desarrollos S.A. de C.V. vs. BBVA México Sa Institución de Banca Múltiple Grupo Financiero BBVA México. Otros Oralidad Mercantil 1 Acdo. Núm. Exp. 740/2023.
Reyes Zárate Juan vs. Nueva Wal Mart de México S de R.L. de C.V. y Micro System de México, Computadoras y Programación, S.A. de C.V. Otros Oralidad Mercantil 1 Acdo. Núm. Exp. 477/2023.
Secreto. Providencias Precautorias Oral Mercantil Providencia Precautoria. 1 Acdo. Núm. Exp. 257/2024.
Secreto. Providencias Precautorias Mercantil Providencia Precautoria. 1 Acdo. Núm. Exp. 361/2020.
Secreto. Ejecutivo Mercantil Oral Oralidad Mercantil Tercer Acuerdo. 3 Acdos. Núm. Exp. 387/2024.
Secreto. Ejecutivo Mercantil 1 Acdo. Núm. Exp. 410/2020.
Secreto. Otros Oralidad Mercantil Providencia Precautoria. 1 Acdo. en Incidente. Núm. Exp. 471/2024 Providencias Precautorias.
Secreto. Otros Oralidad Mercantil 1 Acdo. Núm. Exp. 581/2023.
Secreto. Ejecutivo Mercantil Oral Oralidad Mercantil 1 Acdo. Núm. Exp. 667/2024.

ACUERDOS DEL 15 DE OCTUBRE DEL 2024

Banco Santander México Sa Institución de Banca Múltiple Grupo Financiero Santander México vs. Jiménez Bricker Enrique. Ejecutivo Mercantil Oral Oralidad Mercantil 1 Acdo. Núm. Exp. 161/2022.
BBVA México, S.A., Institución de Banca Múltiple, Grupo Financiero BBVA México vs. Sánchez Osorio Luis Antonio. Otros Oralidad Mercantil 1 Acdo. Núm. Exp. 624/2023.
BBVA México, S.A., Institución de Banca Múltiple, Grupo Financiero BBVA México vs. Torres Lazcano Aída Leonor. Otros Oralidad Mercantil 1 Acdo. Núm. Exp. 640/2023.
Castillo Santiago Verónica del Carmen vs. Ochoa Ramírez Fabián. Resc. de Contrato Oralidad Civil 1 Acdo. Núm. Exp. 121/2023.
Diego Hernández Tania y Luna Cervantes Adriana Alejandra vs. Sosa Viderique Inmobiliaria S.A. de C.V. Juris. Voluntaria Oral Civil 1 Acdo. Núm. Exp. 621/2022.
García Sánchez Mario y Tzompantzi Reyes Luisa Bernanrda vs. Romero Ibarra Yazmín. Otros Oralidad Civil 1 Acdo. Núm. Exp. 614/2022.
Gómez Melo Gustavo Antonio vs. Gómez Acevedo Lázaro y Instituto del Fondo Nacional de la Vivienda para los Trabajadores. Otros Oralidad Civil Expedientillo. 1 Acdo. en Expedientillo. Núm. Exp. 521/2022 Expdllo. Formado el 03-05-24.

Instituto del Fondo Nacional para el Consumo de Los Trabajadores vs. Vargas Cuadra Mónica Claudia Guadalupe. Otros Oralidad Mercantil 1 Acdo. Núm. Exp. 384/2023.
Ripol Kleiman Alex vs. Adame Peñaloza su Sucesión Juan Javier. Ejecutivo Mercantil Oral Mercantil 2 Acdos. Núm. Exp. 61/2022.
Secreto. Ejecutivo Mercantil Oral Oralidad Mercantil 1 Acdo. Núm. Exp. 187/2023.
Secreto. Providencias Precautorias Oral Mercantil Cuad. de Providencias Precautorias. 2 Acdos. Núm. Exp. 321/2024.
Secreto. Ejecutivo Mercantil Oral Oralidad Mercantil Providencia Precautoria. 2 Acdos. en Incidente. Núm. Exp. 504/2024 Providencias Precautorias de Retención de Bienes.
Secreto. Ejecutivo Mercantil Oral Oralidad Mercantil 1 Acdo. Núm. Exp. 631/2024.
Secreto. Ejecutivo Mercantil Oral Oralidad Mercantil 1 Acdo. Núm. Exp. 751/2024.
Torres Contreras María de Los Ángeles vs. Marín Moguel Óscar Armando. Jurisdicción Voluntaria Oral Mercantil 1 Acdo. Núm. Exp. 424/2024.
Unifin Financiera, S.A. B. de C.V. vs. Admix Tech Centro, S.A. de C.V. y Espino Olmos Geraldinne Gabriela y Espino González Alfredo. Ejecutivo Mercantil Oral Oralidad Mercantil Tomo II. 1 Acdo. Núm. Exp. 214/2022 Tomo II.
Velasco Mendoza Juan Carlos vs. Montoya Escalona David. Cump. de Contrato Oralidad Civil 1 Acdo. Núm. Exp. 607/2022.

LA SECRETARIA DE ACUERDOS
LIC. NORMA ANGÉLICA ARZALUZ RUÍZ

SECRETARÍA "B"
ACUERDOS DEL 16 DE OCTUBRE DEL 2024

Bp Estaciones y Servicios Energéticos S.A. de C.V. vs. Gasolineria Villa Verde S.A. de C.V. Resc. de Contrato Oralidad Mercantil Auto 2. 1 Acdo. Núm. Exp. 145/2024.
Distribuidora Tesiva S.A. de C.V. vs. Banco Nacional de México Sa Integrante del Grupo Financiero Banamex. Otros Oralidad Mercantil Auto 2. 2 Acdos. Núm. Exp. 238/2024.
Financiera por el Impulso Económico S.A. de C.V. Sofom E. N. R vs. Cabello Gálvez Francisco Javier y Piña Sánchez Santos Pedro. Otros Oralidad Mercantil 1 Acdo. Núm. Exp. 405/2023.
Maciel de la Pascua Julio Eduardo vs. Muñoz Mancilla Alfredo y Hernández Cortés Verónica y Mancilla Pérez Eustorgia. Otros Oralidad Mercantil Auto 2. 2 Acdos. Núm. Exp. 200/2024.
Orag Asesores Sociedad Anónima Promotora de Inversión de Capital Variable Sociedad Financiera de Objeto Múltiple Entidad No Regulada vs. Unión de Crédito Concreces, Sociedad Anónima de Capital Variable. Otros Oralidad Mercantil 1 Acdo. Núm. Exp. 658/2024 Incompetencia.
Secreto. Ejecutivo Mercantil Oral Oralidad Mercantil 1 Acdo. en Otros. Núm. Exp. 150/2024 Providencias Precautorias de Retención de Bienes.
Secreto. Ejecutivo Mercantil Oral Oralidad Mercantil 1 Acdo. Núm. Exp. 402/2024.
Secreto. Ejecutivo Mercantil Oral Oralidad Mercantil 1 Acdo. Núm. Exp. 532/2024.
Secreto. Providencias Precautorias Oral Mercantil 1 Acdo. Núm. Exp. 665/2024.
Secreto. Providencias Precautorias Oral Mercantil 1 Acdo. Núm. Exp. 745/2024.
Secreto. Providencias Precautorias Oral Mercantil 1 Acdo. Núm. Exp. 752/2024.
Secreto. Providencias Precautorias Oral Mercantil 1 Acdo. Núm. Exp. 755/2024.
Secreto. Ejecutivo Mercantil Oral Oralidad Mercantil 1 Acdo. Núm. Exp. 758/2024.
Talavera Antunez Deyanira vs. Pérez Sánchez Alonso Misael. Resc. de Contrato Oralidad Mercantil 1 Acdo. Núm. Exp. 482/2023.
Vélez Sandoval Luis Salvador vs. García Hernández Mónica. Ejecutivo Mercantil Oral Oralidad Mercantil 1 Acdo. Núm. Exp. 308/2024.
AUDIENCIA
Bp Estaciones y Servicios Energéticos S.A. de C.V. vs. Gasolineria Villa Verde S.A. de C.V. Auto 1 Resc. de Contrato Oralidad Mercantil. 1 Audiencia. Núm. Exp. 145/2024.

ACUERDOS DEL 15 DE OCTUBRE DEL 2024

Banco Mercantil del Norte Sa vs. Alanís Carbajal José Mario. Otros Oralidad Mercantil 1 Acdo. Núm. Exp. 185/2024.
BBVA México, S.A., Institución de Banca Múltiple, Grupo Financiero BBVA México vs. Comercializadora Orsavi, S. de R. L. de C.V. Ejecutivo Mercantil Oral Oralidad Mercantil 1 Acdo. Núm. Exp. 518/2022.
Caja de Previsión de la Policía Preventiva de la Ciudad de México vs. Grano Rodríguez Luis Amador. Otros Oralidad Civil 1 Acdo. Núm. Exp. 520/2024.
Caja de Previsión de la Policía Preventiva de la Ciudad de México vs. Loreto Rosario Antelmo. Otros Oralidad Civil 1 Acdo. Núm. Exp. 422/2024.
Caja de Previsión de la Policía de la Ciuda de México vs. Sánchez Rodríguez Sergio. Otros Oralidad Civil 1 Acdo. Núm. Exp. 500/2024.
Cesce Fianzas México, S.A. de C.V. vs. Administración y Constructibilidad, S.A. de C.V., Nydia Karen Armenta Rojas, Juan Carlos Servín Viveros, María del Carmen Casas Magaña También Conocida como María del Carmen Casas de Servín, Luis Fernando Ramírez Reyes y Rosalinda Salgado Martínez. Oral Mercantil Dada Nueva Cuenta. 1 Acdo. en Otros. Núm. Exp. 408/2020 Bis. 2 Providencias Precautorias.
Decorados y Sublimados S.C. de R.L. de C.V. y Bordados Internacionales S.C. de R.L. de C.V. vs. Seguros Sura S.A. de C.V. y Segreste González Saltier Emilio. Otros Oralidad Mercantil 1 Acdo. Núm. Exp. 575/2023.
Desarrollo Integral de Administración y Asesoría S.C. vs. Capital Fund Xxvi S.A. de V y Capital Fund Holding Sapi de C.V. Jurisdicción Voluntaria Oral Mercantil 1 Acdo. en Expedientillo. Núm. Exp. 155/2023 Expdllo. Formado el 10-10-24.
Fideicomiso Denominado Fondo para el Desarrollo Social de la Ciudad de México y Nacional Financiera Sociedad Nacional de Crédito Institución de Banca de Desarrollo como Fiduciaria del Fideicomiso Denominado Fondo para el Desarrollo Social de la Ciudad de México vs. Rojas Jiménez Juan y Villaseñor Osorno Diana Alejandrina. Otros Oralidad Mercantil 1 Acdo. Núm. Exp. 605/2024.
Flores Ortiz Isela vs. Benítez Chávez María de Los Ángeles. Otros Oralidad Civil Auto 2. 2 Acdos. Núm. Exp. 415/2024.
García Martínez Arturo su Sucesión vs. Castillas Olvera David Alejandro y Angelino Vega Ma. Mercedes. Cump. de Contrato Oralidad Civil 1 Acdo. Núm. Exp. 122/2024.
Lukach Resanovich Darinca su Sucesión vs. Seguros Inbursa Sa Grupo Financiero Inbursa. Otros Oralidad Mercantil 1 Acdo. Núm. Exp. 648/2024.
Macías Ojeda María de Lourdes vs. BBVA Bancomer Sa Institución de Banca Múltiple Grupo Financiero BBVA Bancomer. Ejecutivo Mercantil Oral Oralidad Mercantil 1 Acdo. Núm. Exp. 105/2024.
Montacargas M&H S.A. de C.V. vs. Estilo y Vanidad S.A. de C.V. Otros Oralidad Mercantil 1 Acdo. Núm. Exp. 505/2023.
Rubio Mendoza Daniel. Otros Oralidad Mercantil 1 Acdo. Núm. Exp. 762/2024.
Secreto. Ejecutivo Mercantil Oral Oralidad Mercantil 1 Acdo. en Otros. Núm. Exp. 395/2024 Providencias Precautorias de Retención de Bienes.
Secreto. Ejecutivo Mercantil Oral Oralidad Mercantil 1 Acdo. Núm. Exp. 465/2024 Providencias Precautorias de Retención de Bienes.
Secreto. Otros Oralidad Mercantil 1 Acdo. Núm. Exp. 472/2023.
Secreto. Otros Oralidad Mercantil 1 Acdo. en Otros. Núm. Exp. 472/2023 Providencias Precautorias de Retención de Bienes.
Secreto. Providencias Precautorias Oral Mercantil 1 Acdo. Núm. Exp. 472/2024.
Secreto. Ejecutivo Mercantil Oral Oralidad Mercantil Auto 3. 3 Acdos. Núm. Exp. 480/2024.
Secreto. Providencias Precautorias Oral Mercantil 1 Acdo. Núm. Exp. 508/2024.
Secreto. Ejecutivo Mercantil Oral Oralidad Mercantil 1 Acdo. en Incidente. Núm. Exp. 518/2022 Inc. de Providencias Precautoria.
Secreto. Ejecutivo Mercantil Oral Oralidad Mercantil 1 Acdo. en Otros. Núm. Exp. 518/2022 Radicación de Persona.
Secreto. Providencias Precautorias Oral Mercantil 1 Acdo. Núm. Exp. 522/2024.
Secreto. Ejecutivo Mercantil Oral Oralidad Mercantil 1 Acdo. Núm. Exp. 552/2024.
Secreto. Ord. Civil 1 Acdo. en Cuadernillo. Núm. Exp. 605/2024 Cuadernillo que No Corresponden Los Datos.
Secreto. Ejecutivo Mercantil Oral Oralidad Mercantil 1 Acdo. Núm. Exp. 645/2024.

SOLO CONSULTA
SOLO CONSULTA
SOLO CONSULTA

Secreto. Providencias Precautorias Oral Mercantil Auto 2. 2 Acdos. Núm. Exp. 720/2024.
Secreto. Providencias Precautorias Oral Mercantil 1 Acdo. Núm. Exp. 732/2024.
Secreto. Ejecutivo Mercantil Oral Oralidad Mercantil 1 Acdo. Núm. Exp. 738/2024.
Secreto. Ejecutivo Mercantil Oral Oralidad Mercantil 1 Acdo. Núm. Exp. 742/2024.
Servicios Funerarios Gg, S.A. de C.V. vs. Advent International Corporation y Otros. Otros Oralidad Civil Auto 2. 2 Acdos. en Exhorto. Núm. Exp. 280/2024 Exhorto.
Téllez Peña Andrea Monserrat vs. BBVA México Sa Institución de Banca Múltiple Grupo Financiero BBVA México. Otros Oralidad Mercantil 1 Acdo. Núm. Exp. 638/2024.
Vélez Sandoval Luis Salvador vs. García Hernández Mónica. Ejecutivo Mercantil Oral Oralidad Mercantil Estampado de Firmas. 1 Acdo. Núm. Exp. 308/2024.

LA SECRETARIA DE ACUERDOS
LIC. BRENDA ARACELI OSORIO GRANJENO

SECRETARÍA "C"
ACUERDOS DEL 16 DE OCTUBRE DEL 2024

Báez Mendieta Luis Alberto vs. Zubiate Nava José Luis y Grupo Marzuz S.A. de C.V. Resc. de Contrato Oralidad Civil 1 Acdo. Núm. Exp. 476/2024.
Banco Mercantil de Norte, S.A. Institución de Banca Múltiple Grupo Financiero Banorte vs. Reyes Cuautencos Nathaly. Ejecutivo Mercantil Oral Oralidad Mercantil 1 Acdo. Núm. Exp. 699/2024.
Banco Santander México, S.A., Institución de Banca Múltiple, Grupo Financiero Santander México vs. Cloud Btl, S.A. de C.V. y Mandri Figueroa Paola. Ejecutivo Mercantil Oral Oralidad Mercantil 1 Acdo. Núm. Exp. 773/2021.
Banco Santander México, S.A., Institución de Banca Múltiple, Grupo Financiero Santander México vs. Cloud Btl, S.A. de C.V. y Mandri Figueroa Paola. Ejecutivo Mercantil Oral Oralidad Mercantil 1 Acdo. en Incidente. Núm. Exp. 773/2021 Bis. 2 Providencias Precautorias.
Comercializadora de Motocicletas de Calidad S.A. de C.V. vs. Construcciones, Suministros y Montajes S.A. de C.V. Medios Preparatorios Oral Mercantil 1 Acdo. Núm. Exp. 706/2024.
Corporación Nomi Fin. S.A. de C.V. Sofom Enr vs. Croixrom S.A. de C.V. y Castañeda Pontones Azucena. Otros Oralidad Mercantil 1 Acdo. Núm. Exp. 589/2023.
Distribuidora Konnen Sas de C.V. vs. Recy Qro S.A. de C.V. y Escamilla Martínez Yolanda y Jaramillo Escamilla Rafael. Ejecutivo Mercantil Oral Oralidad Mercantil 2 Acdos. Núm. Exp. 29/2023.
Essential Oils Of Sinaloa, Sociedad de Responsabilidad Limitada de Capital Variable vs. Curtis Mallet-Prevost Colt & Mosle, Sociedad Civil Ydelia Rosalba Simental Crespo. Oral Civil 1 Acdo. Núm. Exp. 146/2021 Tomo II.
Gcab Company Sociedad Anónima de Capital Variable vs. Grupo Nutricional Organica S.A. de C.V. Otros Oralidad Mercantil 2 Acdos. Núm. Exp. 279/2023.
Grupo Arquitectoma, S.A. de C.V. vs. Armella Sánchez Carlos Alberto. Otros Oralidad Mercantil 1 Acdo. en Incidente. Núm. Exp. 673/2023 Providencias Precautorias.
Jure Salabert José Rubén vs. BBVA México Sa Institución de Banca Múltiple Grupo Financiero BBVA México. Otros Oralidad Mercantil 2 Acdos. Núm. Exp. 126/2024.
Martínez Hernández Alberto vs. Grupo Nacional Provincial Sab. Otros Oralidad Mercantil 1 Acdo. Núm. Exp. 746/2024.
Monto Fácil Sociedad Anónima Promotora de Inversión de Capital Variable Sociedad Financiera de Objeto Múltiple Entidad No Regulada También Conocida como Monto Fácil Sapi de C.V. Sofom Enr vs. Tapia Balcázar Alfredo. Ejecutivo Mercantil Oral Oralidad Mercantil 1 Acdo. Núm. Exp. 630/2024.
Mototransp Sa vs. Ramírez Ángeles Jair Yafte. Ejecutivo Mercantil Oral Oralidad Mercantil 1 Acdo. Núm. Exp. 690/2024.
Nacional Financiera Sociedad Nacional de Crédito Institución de Banca de Desarrollo en su Carácter de Fiduciaria del Fideicomiso Arrendamiento Identificado Con el Número 80730 vs. Super Servicio Bellavista S.A. de C.V. y Santoyo Méndez Héctor y Correa Cortés Eduardo y Correa Willes Fernando. Otros Oralidad Mercantil 1 Acdo. Núm. Exp. 169/2024.
Ochoa Díaz Viviana vs. Grupo Consultoría Mercados y Derivados Asesor en Inversiones Independiente Sapi de C.V. y Cortés Morales Irving Aquiles. Medios Preparatorios a Juic. Oral Mercantil Oralidad Mercantil 1 Acdo. Núm. Exp. 749/2024.
Ortega Vázquez Alonso Eduardo. Jurisdiccción Voluntaria Oral Mercantil 1 Acdo. Núm. Exp. 756/2024.
Preciado Segoviano Jeimy Berenice vs. Inmovent México Soluciones Patrimnoniales S.A. de C.V. Otros Oralidad Civil 1 Acdo. en Incidente. Núm. Exp. 516/2024 Providencias Precautorias.
Salas Ortega Elvia vs. Hernández Nava Esther y También Conocida como Esther Hernández Vda. de Aguilar. Otros Oralidad Mercantil 1 Acdo. Núm. Exp. 646/2023.
Secreto. Otros Oralidad Civil 1 Acdo. Núm. Exp. 753/2024.
Snf Floerger de México S.A. de C.V. vs. Manufacturas Kaltex S.A. de C.V. Providencias Precautorias Oral Mercantil 1 Acdo. Núm. Exp. 296/2024.

AUDIENCIA

Acosta Romero Cira vs. BBVA Bancomer Sa Institución de Banca Múltiple Grupo Financiero BBVA Bancomer y antes Bancomer Sociedad Nacional de Crédito. Aud. de Juic. Otros Oralidad Mercantil. 1 Audiencia. Núm. Exp. 293/2024.
Pinhas Izquierdo Julio su Sucesión vs. Seguros Ve por más Sa Grupo Financiero Ve por Más. Otros Oralidad Mercantil. 1 Audiencia. Núm. Exp. 406/2024.
Tapia Gómez Elva Alicia vs. Bupa México Compañía de Seguros S.A. de C.V. Otros Oralidad Mercantil. 1 Audiencia. Núm. Exp. 239/2024.

SENTENCIA DEFINITIVA DEL 16 DE OCTUBRE DEL 2024

Acosta Romero Cira vs. BBVA Bancomer Sa Institución de Banca Múltiple Grupo Financiero BBVA Bancomer y antes Bancomer Sociedad Nacional de Crédito. Otros Oralidad Mercantil Sent. Def. 1 Núm. Exp. 293/2024

ACUERDOS DEL 15 DE OCTUBRE DEL 2024

Banco Mercantil del Norte Sociedad Anónima Institución de Banca Múltiple Grupo Financiero Banorte vs. Mercado G Boss S.A. P. I. de C.V., y Omnicapital Boss S.A. de C.V. y Curiel Guzmán Alberto. Ejecutivo Mercantil Oral Oralidad Mercantil 1 Acdo. en Incidente. Núm. Exp. 560/2024 Providencias Precautorias.
Banco Nacional de México Sa Integrante del Grupo Financiero Banamex vs. Jra Importaciones S.A. de C.V. y Castañeda Mondragón Diana Carolina. Ejecutivo Mercantil Oral Oralidad Mercantil 1 Acdo. en Incidente. Núm. Exp. 436/2024 Providencias Precautorias.
BBVA México, S.A., Institución de Banca Múltiple, Grupo Financiero BBVA México y Rosas Alonso Raúl Mauricio y Rosas Vallejo Raúl. Providencias Precautorias Oral Mercantil 1 Acdo. Núm. Exp. 323/2024.
Comercial y Transportes Gnc Sapi de C.V. vs. Transporte Unido Costa Pacifico S.A. de C.V. Ejecutivo Mercantil Oral Oralidad Mercantil 1 Acdo. Núm. Exp. 183/2023.
Daimler Financial Services México Sociedad de Responsabilidad Limitada de Capital Variable vs. Oviedo Arratia Santiago. Ejecutivo Mercantil Oral Oralidad Mercantil 1 Acdo. Núm. Exp. 686/2023.
Daimler Financial Services México, S. de R. L. de C.V. vs. Alvarado García Erick Julio. Ord. Civil 1 Acdo. en Cuadernillo. Núm. Exp. 239/2022 Cuadernillo que No Corresponden Los Datos.
Del Monte María Elena y También Conocida como María Elena Garza y También como María Elena Garza González de del Monte y También como María Elena Garza González y También como María Elena Garza del Monte y También como María Elena Alaniz vs. Socios del Instituto de Estudios Superiores del Colegio Holandes Sc. Otros Oralidad Mercantil 1 Acdo. Núm. Exp. 559/2023.
García de León Maricela vs. Vega Nava Gregorio y Alvarado Cano de Vega Ma de Los Ángeles. Otros Oralidad Civil 1 Acdo. Núm. Exp. 269/2024.
García Quintana Sandra Laura vs. Blanco Sánchez Felipe. Ejecutivo Mercantil 1 Acdo. Núm. Exp. 23/2019 Tomo II.
Grupo Pideco, S.A. de C.V., Sofom, Enr vs. Wai Marketing, S.A. de C.V. y Freidkes Rosenstein Abraham y Freidkes Green Ilan y Freidkes Green Arturo y Sultan Fasja Isaac y S&F Marketing, S.A. de C.V. Ejecutivo Mercantil Oral Oralidad Mercantil 1 Acdo. Núm. Exp. 489/2024.

SOLO CONSULTA
SOLO CONSULTA
SOLO CONSULTA

Grupo Pideco, S.A. de C.V., Sofom, Enr vs. Wai Marketing, S.A. de C.V. y Freidkes Rosenstein Abraham y Freidkes Green Ilan y Freidkes Green Arturo y Sultan Fasja Isaac y S&F Marketing, S.A. de C.V. Ejecutivo Mercantil Oral Oralidad Mercantil 3 Acdos. en Incidente. Núm. Exp. 489/2024 Providencias Precautorias.

Importadora Jach, S.A. de C.V. vs. Promotora Mayorista del Centro S.A. de C.V. y Otra. Ejecutivo Mercantil Oral Oralidad Mercantil 2 Acdos. en Exhorto. Núm. Exp. 666/2024 Exhorto.

Jiménez García Blas Alfredo vs. Zurich Santander Seguros México S.A. Otros Oralidad Mercantil 2 Acdos. Núm. Exp. 403/2023.

Lara Jorge Hilario vs. Ke Desarrolladora S.A. de C.V. Otros Oralidad Civil 1 Acdo. Núm. Exp. 486/2024.

Rentería Escobar Jonathan Jachar vs. Mares Gómez Fernando Gabriel y Escobar Fernández Yolanda. Otros Oralidad Civil 1 Acdo. Núm. Exp. 449/2024.

Rivera Carro Rubén Darío vs. Secretaria de Educación Pública. Ejecutivo Mercantil Oral Oralidad Mercantil 2 Acdos. Núm. Exp. 329/2023.

Rivera Orozco Juan Rogelio vs. Moisés Ramos Aguirre. Ejecutivo Mercantil Oral Oralidad Mercantil 1 Acdo. Núm. Exp. 290/2019.

Secreto. Ejecutivo Mercantil Oral Oralidad Mercantil un Acuerdo. 1 Acdo. Núm. Exp. 636/2024.

Secreto. Ejecutivo Mercantil un Acuerdo. 1 Acdo. en Incidente. Núm. Exp. 636/2024 Providencia Precautoria.

Serrano Becerril Manuel vs. Maciel Facio José Jorge y Badillo Díaz María Antonia Socorro. Resc. de Contrato Oralidad Civil 1 Acdo. Núm. Exp. 253/2024.

Vectorpro S de R.L. de C.V. vs. Adios Tatu. Otros Oralidad Mercantil 1 Acdo. Núm. Exp. 213/2024.

EL SECRETARIO DE ACUERDOS
LIC. SAÚL LÓPEZ ARREDONDO

VIGÉSIMO SEXTO DE LO CIVIL DE PROCESO ORAL Y DE TUTELA DE DERECHOS HUMANOS DE LA CDMX

SECRETARÍA "A"
ACUERDOS DEL 16 DE OCTUBRE DEL 2024

Secreto. Ejecutivo Mercantil Inc. Providencias Precautorias. 1 Acdo. en Incidente. Núm. Exp. 357/2024 Providencias Precautorias.

Secreto. Exh. Mercantil Devolver Exh. S/D. 1 Acdo. en Exhorto. Núm. Exp. 714/2024.

Secreto. Ejecutivo Mercantil 1 Acdo. Núm. Exp. 747/2024.

Secreto. Ejecutivo Mercantil Admite. 1 Acdo. Núm. Exp. 751/2024.

ACUERDOS DEL 15 DE OCTUBRE DEL 2024

All Wheel Motorsports Sociedad Anónima de Capital Variable vs. Paleo Ortiz Jesús Arturo. Oral Mercantil Ced. Sin Diligenciar y Se Ordena Nuevamente Cédula. 2 Acdos. Núm. Exp. 304/2024.

Banco Azteca, S.A. Institución de Banca Múltiple, Dirección Fiduciaria, como Fideicomiso Irrevocable Traslativo de Domi. de Administración Inmobiliaria y Fuente de Pago, Identificado Con el Número vs. Segura González Juan Antonio. Oral Mercantil Acept. Perito de la Parte Demandada. 4 Acdos. Núm. Exp. 267/2023 Tomo II.

Banco Mercantil del Norte Sa Institución de Banca Múltiple Grupo Financiero Banorte y antes Bancrecer Sa Institución de Banca Múltiple Grupo Financiero Bancrecer vs. Urbanizadora Oradel S.A. de C.V. y Proyectos Inmobiliarios Oradel S.A. de C.V. y Proyectos Inmobiliarios de Culiacan S.A. de C.V. Jurisdicción Voluntaria Oral Mercantil Oficio Se. 1 Acdo. Núm. Exp. 1/2024.

Bustamante Aguilar José Luis vs. Vidal Valdés Mónica. Ejecutivo Mercantil Oral Mercantil Cump. Voluntario. 1 Acdo. Núm. Exp. 434/2022.

Centro Escolar Greenland S.C. vs. Affinitas Medios de Pago Sapi de C.V. y Grupo Peifer Sapi de C.V. Oral Mercantil Ced. Sin Diligenciar. 1 Acdo. Núm. Exp. 714/2023.

Construcciones y Obras Pasae S.A. de C.V. vs. Capital Fund Xvi Sapi de C.V. Oral Mercantil Of Siara. 1 Acdo. Núm. Exp. 170/2022 Segundo Tomo.

De Los Santos Farrera María Gregoria y También Conocida como Ma. Gregoria de Los Santos vs. Banco Nacional de México Sa Integrante del Grupo Financiero Banamex y Tarjetas Banamex, S.A. de C.V. Sofom, Entidad Regulada, Oral Mercantil Desahoga Requerimiento. 1 Acdo. Núm. Exp. 71/2023 Tomo II.

Fuentes Romero Miguel Ángel vs. Carbellido Marín Omar Iván. Oral Civil Estar a Razón. 1 Acdo. en Expedientillo. Núm. Exp. 14/2023.

Instituto del Fondo Nacional para el Consumo de Los Trabajadores vs. Galván Campos Adrián. Oral Mercantil Estar a Prov. Dictado. 1 Acdo. Núm. Exp. 474/2024.

Miranda Ortega María Luisa vs. Grupo Gayosso S.A. de C.V. Oral Civil por Hechas Las Manifestaciones. 1 Acdo. Núm. Exp. 740/2024.

Pardo Fuentes Fernando vs. Grupo Constructor Lych S de R.L. de C.V. y Operadora de Condominios Valle S.C. y Loizaga Piera Miguel y Cherem Sutton Isaac. Ord. Mercantil Exh. Sin Diligenciar. 1 Acdo. Núm. Exp. 351/2022 Segundo Tomo.

Pinturas Contimex S.A. de C.V. vs. Martínez Díaz Josefina. Oral Civil por Exhibido Ticket Pago U Autorizados. 1 Acdo. Núm. Exp. 240/2021.

Pobedano Ocampo Jorge vs. Tirado Trinidad Sandra. Oral Civil Cedula Sin Dilgenciar. 1 Acdo. Núm. Exp. 687/2024.

Secreto. Ejecutivo Mercantil Admite. 1 Acdo. Núm. Exp. 674/2024.

Secreto. Ejecutivo Mercantil Exhibe Copias Tras Nhl. 1 Acdo. Núm. Exp. 357/2024.

Secreto. Exh. Mercantil Se Devuelve a Lugar de Origen Sin Diligenciar. 1 Acdo. en Exhorto. Núm. Exp. 714/2024.

Secreto. Providencias Precautorias Oral Mercantil Requerimiento. 1 Acdo. Núm. Exp. 767/2024.

Ug Servicios Empresariales S.A. de C.V. vs. Corporativo Caner de Seguridad Privada S.A. de C.V. Ejecutivo Mercantil Estese a Diverso Auto. 1 Acdo. Núm. Exp. 354/2024.

Vera Vázquez Sandra Adriana vs. Md 2 0 Bienes Raíces y Mata Díaz Roberto. Medios Preparatorios Mercantil Ratificar Firma. 1 Acdo. Núm. Exp. 700/2024.

LA SECRETARIA DE ACUERDOS
LIC. GRACIELA CAMACHO CATALÁN

SECRETARÍA "B"
ACUERDOS DEL 16 DE OCTUBRE DEL 2024

Jiménez Vázquez Juan Carlos vs. Axa Seguros S.A. de C.V. Oral Mercantil Informa Presentación de Demanda. 1 Acdo. Núm. Exp. 450/2023 Tomo II.

Solís López María Guadalupe vs. Metlife México, S.A. de C.V. Oral Mercantil Req Demandada. 1 Acdo. Núm. Exp. 395/2023.

ACUERDOS DEL 15 DE OCTUBRE DEL 2024

Barranco Tovar Claudia vs. Olivera Martínez Ángel. Oral Mercantil Autr. Simple. 1 Acdo. Núm. Exp. 255/2023.

Francisco Villagrán Ballesteros vs. Crisotenes Aguilar Stubbe Oral Civil 1 Acuerdo no Publicado del 14 de Octubre de la Anualidad Núm. Exp. 258/2023.

Hernández Barrón Mario su Sucesión vs. Cadena Puente Abel. Oral Civil Elab Exh. 1 Acdo. Núm. Exp. 200/2024.

Mendieta Zapata Mario vs. Nava Moreno Arturo. Oral Civil Vista a Mp. 1 Acdo. Núm. Exp. 148/2023.

Secreto Juicio: Providencias Precautorias 1 Acdo. Núm. Exp. 495/2024.

Secreto. Ejecutivo Mercantil Oral Mercantil Exh. Diligenciado y Certificación. 1 Acdo. Núm. Exp. 262/2024.

Secreto. Oral Mercantil Ced Dilig. 2da. 2 Acdos. Núm. Exp. 465/2020 Tomo II.

Secreto. Ord. Mercantil Aut 6. 1 Acdo. Núm. Exp. 380/2024.

Secreto. Ord. Mercantil Comprobante de Envio Siara. 1 Acdo. en Incidente. Núm. Exp. 380/2024 Providencias Precautorias.

Secreto. Providencias Precautorias Mercantil Ced. Sin Diligenciar. 2 Acdos. Núm. Exp. 272/2024.

NO PUBLICADOS

Acabados Dn S.A. de C.V. vs. Construcciones Aldesem S.A. de C.V. Oral Mercantil Exhibe Doucmentos y Vista Con Contestación. 1 Acdo. Núm. Exp. 338/2024.

Fideicomiso para la Reconstrucción Integral de la Ciudad de México No 7579-2 y Comisión para la Reconstrucción de la Ciudad de México vs. Diroba Experiencia Constructiva S.A. de C.V. Oral Mercantil Imss Positivo. 1 Acdo. Núm. Exp. 405/2024.

Villagrán Ballesteros Francisco vs. Aguilar Stubbe Crisotenes. Oral Civil Girar Oficio Archivo. 1 Acdo. en Expedientillo. Núm. Exp. 258/2023.

LA SECRETARIA DE ACUERDOS
LIC. ADRIANA SÁNCHEZ DEL CARMEN

SOLO CONSULTA
SOLO CONSULTA
SOLO CONSULTA

SECRETARÍA "C"
ACUERDOS DEL 16 DE OCTUBRE DEL 2024

Banco Invex Sociedad Anónima Institución de Banca Múltiple Invex Grupo Financiero Fiduciario como Fiduciario del Fideicomiso Irrevocable de Administración Fuente de Pago y Garantía Identificado Con el Número 1055 Representado por Este Acto por Patrimonio Sociedad Anónima de Capital Variable Sociedad Financiera de Objeto Múltiple Entidad No Regulada vs. Herrera Ortiz Sharid. Exh. Oral Mercantil Admite Exh. y Cédula. 1 Acdo. en Exhorto. Núm. Exp. 766/2024.

Industrias Jlc S.A. de C.V. vs. Óptica Films S.A. de C.V. y y Axa Seguros S.A. de C.V. Oral Civil Ejecc. Forzosa. 1 Acdo. Núm. Exp. 183/2021 Tomo II.

MAL PUBLICADO

Rosales Morales Ana Lilia vs. Banco Santander (México) S.A., Institución de Banca Múltiple, Grupo Financiero Santander México. Oral Mercantil Conflicto Competencial. 2 Acdos. Núm. Exp. 599/2024.

ACUERDOS DEL 15 DE OCTUBRE DEL 2024

Agropecuaria San Rafael de Los Charcos S.A. de C.V. vs. Cabello Martínez Gabriel de Jesús y González Germán Marisú. Ejecutivo Mercantil Oral Oralidad Mercantil Contestación Scotiabank. 1 Acdo. Núm. Exp. 576/2021 Tomo II.

Chanona Palacios Alicia vs. Flores López José Antonio y Prado Rivera Juana y Registro Público de la Propiedad y del Comercio de la Ciudad de México. Exhortos Civil Cedula Diligenciada-Registro. 1 Acdo. en Exhorto. Núm. Exp. 699/2024.

González Aguilar Josué Joel vs. Torrescano Sulbaran Gerardo. Ejecutivo Mercantil Oral Oralidad Mercantil Manifestaciones Demandado. 1 Acdo. Núm. Exp. 643/2021 Tomo II.

Imagina Leasing S.A. P. I. de C.V. vs. Operadora Bo, S.A. de C.V. y Borbolla García Guillermo Miguel. Oral Mercantil Caducidad de la Instancia. 1 Acdo. Núm. Exp. 496/2023.

Rosales Morales Ana Lilia vs. Banco Santander (México) S.A., Institución de Banca Múltiple, Grupo Financiero Santander México. Oral Mercantil Conflicto Competencial. 1 Acdo. Núm. Exp. 599/2024.

Secreto. Oral Mercantil Exh. Diligenciado-Computo para Contestar. 1 Acdo. Núm. Exp. 379/2024.

Secreto. Providencias Precautorias Mercantil Exhibe Fianza y Oficio Siara. 1 Acdo. Núm. Exp. 626/2024.

Secreto. Ejecutivo Mercantil Admite. 1 Acdo. Núm. Exp. 663/2024.

Secreto. Ejecutivo Mercantil Elaborar Exhorto. 1 Acdo. Núm. Exp. 89/2020.

Uc Restauración S.A. de C.V. vs. Provinsumex S.A. de C.V. y Holguera Aguilar José Ramón. Oral Mercantil Admite. 1 Acdo. Núm. Exp. 706/2024.

SENTENCIA INTERLOCUTORIA

Banco del Bajío S.A., Institución de Banca Múltiple vs. Escobar Albiter Javier Quien También Es Conocido como Escobar Alviter Javier y Domínguez Santa Olaya Irma. Ejecutivo Mercantil Oral Mercantil Sent. Interlocutoria-Tercer 1 Núm. Exp. 36/2019 Tomo Iii

LA SECRETARIA DE ACUERDOS
LIC. ÉRIKA PÉREZ MALDONADO

VIGÉSIMO SÉPTIMO DE LO CIVIL DE PROCESO ORAL Y DE EXTINCIÓN DE DOMINIO

SECRETARÍA "A"
ACUERDOS DEL 16 DE OCTUBRE DEL 2024

Abraham Dergal José Ramón vs. Garcíagodoy Wiese Eduardo Jorge. Oral Mercantil Se Requiere a la Dem. para que Señale Nuevo Dom. Con Apercibimiento. 1 Acdo. Núm. Exp. 191/2022.

Arredondo González Marcela vs. Rodríguez Feria Gustavo Adolfo y Takimoto Cortina Farell y Asociados Sc. Oral Civil Se Niega Entrega de Documentos Originales. 3 Acdos. Núm. Exp. 443/2024.

Ayala Gómez Carlos vs. Qualitas Compañía de Seguros S.A. de C.V. Oral Mercantil Cedula Diligenciada Al Tercero Interesado. 1 Acdo. en Amparo. Núm. Exp. 300/2023 Amparo Directo Promov. por Qualitas Compañía de Seguros.

Banco Nacional de México Sa Integrante del Grupo Financiero Banamex vs. Skullcandy México S de R.L. de C.V. y Leycegui Gardoqui Manuel y Brunner Girard Pedro Jorge. Providencias Precautorias Mercantil Ratificado que Sea el Escrito. 1 Acdo. Núm. Exp. 543/2024.

Carmona González María Estela vs. Arévalo León Hortensia María Isabel. Oral Civil Se Aclara Auto de Fecha 28 de Agosto del 2024. 1 Acdo. Núm. Exp. 222/2024.

Garduño Martínez José Antonio vs. Banco del Bienestar Sociedad Nacional de Crédito Institución de Banca de Desarrollo y antes Banco del Ahorro Nacional y Servicios Financieros Sociedad Nacional de Crédito Institucin de Banca de Desarrollo. Oral Mercantil Parte Dem. Solicita que Se Le de Vista Con la Contestación Efectuada por el Tercero Llamado a Juicio. 1 Acdo. Núm. Exp. 73/2024.

Gobierno de la Ciudad de México vs. Granados García Rogelio Rubén. Extinción de Domi. Civil Reb. del Demandado; Aún Falta Emplaz. del Afectado. 1 Acdo. Núm. Exp. 232/2024.

Hch Didsa, S.A. P. I. de C.V. vs. Operadora Cicsa, S.A. de C.V. Oral Mercantil Quejoso Exhibe Póliza de Fianza. 3 Acdos. en Amparo. Núm. Exp. 552/2023 Amparo Directo Promov. por Operadora Cicsa S.A. de C.V.

Jiménez Ramos Leslie Anel vs. Grupo Nacional Provincial Sab. Oral Mercantil Comparecencia de Devolución de Documentos. 1 Acdo. Núm. Exp. 182/2024.

López Betancourt Raúl Eduardo y Cruz y Cruz Elba y López y Cruz Mariana vs. Societe Air France. Oral Civil Cedula Diligenciada. 1 Acdo. Núm. Exp. 562/2024.

Maya Cruz Yael Tonatiuh vs. Axa Seguros S.A. de C.V. Oral Mercantil No Ha Lugar a Declaratoria de Rebeldía. 1 Acdo. Núm. Exp. 362/2024.

Santander Consumo, S.A. de C.V., Sofom, E. R., Grupo Financiero Santander México vs. Nano Tutt S.A. de C.V. Ejecutivo Mercantil Oral Mercantil Oficio BBVA. 1 Acdo. Núm. Exp. 351/2023.

Wachnovetzky Kassin Samuel vs. Azrak Lila Mariela y Kelzi Rafael. Ejecutivo Mercantil Oral Mercantil Inc. de Ejecc. de Sentencia. 1 Acdo. Núm. Exp. 192/2024.

Zaga Tawil Rafael vs. Banco Actinver S.A. I. B. M. Grupo Financiero Actinver División Fiduciario. Oral Mercantil Se Ordena Expedir Copias Certificadas. 1 Acdo. en Expedientillo. Núm. Exp. 401/2022 Expedientillo.

NO PUBLICADOS

Banco Mercantil del Norte Sociedad Anónima Institución de Banca Múltiple Grupo Financiero Banorte vs. Procopio Mendoza Ma Derl Carmen y Cárdenas Gerónimo Armando. Providencias Precautorias Mercantil Autr. de Personas. 1 Acdo. Núm. Exp. 891/2021.

BBVA México, S.A., Institución de Banca Múltiple, Grupo Financiero BBVA México vs. Hernández Roldán Iván. Oral Mercantil Acuse de Rechazo Cnbv. 1 Acdo. en Incidente. Núm. Exp. 483/2023 Cuad. Incidental de Providencias Precautorias.

Gobierno de la Ciudad de México vs. Torres Rudiño Roberto y y-o. Roberto Carlos Torres Rudiño y y Miguel Alejandro Pimentel Ramos Representado por Roberto Torres Rudiño y y-o. Roberto Carlos Torres Rudiño. Extinción de Domi. Civil Se Ordena Elaborar Cedulas. 1 Acdo. Núm. Exp. 383/2024.

Gobierno de la Ciudad de México vs. Orozco Hernández Blanca y Martínez Cervantes Mario Alberto y Medina Sandoval Ricardo y Carranza Clemente María del Rosario. Extinción de Domi. Civil Se Ordena Girar Oficio Al Rpp. 1 Acdo. en Incidente. Núm. Exp. 523/2023 Cuad. Incidental de Extinción de Dominio.

Opción Inmobiliaria Inbest, S.A. P. I. de C.V. y Otros vs. Mezzanine, S.A. P. I. de C.V. y Otros. Oral Mercantil Se Ordena Elaborar Cedulas. 2 Acdos. Núm. Exp. 411/2024.

Pisa Agropecuaria S.A. de C.V. vs. Montalvo Sánchez Mejorada Rafael José y Transportes Especializados en Logística y Distribución S.A. de C.V. Medios Preparatorios Mercantil Cedula Diligenciada. 3 Acdos. Núm. Exp. 472/2024.

Ramírez Ruíz Alberto vs. Banco Nacional de México Sociedad Anónima Integrante de Grupo Financiero Banamex. Oral Mercantil 1 Acdo. Núm. Exp. 310/2022.

Secreto. Oral Mercantil Se Desiste de la Instancia. 1 Acdo. Núm. Exp. 661/2024.

X Web S.A. de C.V. vs. Kastell Artig Handel S de R.L. de Cw. Oral Mercantil Le Surten Las Notificaciones a la Dem. por Medio de Boletín Judicial. 1 Acdo. Núm. Exp. 502/2022.

AUDIENCIAS

SOLO CONSULTA
SOLO CONSULTA
SOLO CONSULTA

Arredondo González Marcela vs. Rodríguez Feria Gustavo Adolfo y Takimoto Cortina Farell y Asociados Sc. Desahoga Vista Con Excepciones y Defensas Cita para Aud. Prelim. Oral Civil. 1 Audiencia. Núm. Exp. 443/2024.

Maya Cruz Yael Tonatiuh vs. Axa Seguros S.A. de C.V. Desahoga Vista Con Excepciones y Defensas (Cita para Aud. Preliminar) Oral Mercantil. 1 Audiencia. Núm. Exp. 362/2024.

ACUERDOS DEL 15 DE OCTUBRE DEL 2024

Administradora Fome 2, Sociedad de Responsabilidad Limitada de Capital Variable vs. Morales Castañeda José Eduardo y Venegas Reyes María Trinidad. Oral Mercantil Se Reserva para su Acdo. en Razón de que Los Documentos Base Fueron Enviados Al Archivo Judicial para su Resguardo. 1 Acdo. Núm. Exp. 683/2022.

Corporación Nomi Fin. S.A. de C.V. Sofom Enr vs. Griga Comercializadora S.A. de C.V. y Zarur Camacho Michelle. Oral Mercantil Se Ordena Desglosar Cedula de Notif. y Razón Actuarial. 1 Acdo. Núm. Exp. 732/2023.

Domínguez Gutiérrez Jorge vs. Qualitas Compañía de Seguros S.A. de C.V. Oral Mercantil HSBC Oficio. 1 Acdo. Núm. Exp. 261/2024 Principal.

Iron Parts And Services S.A. de C.V. vs. Banco Mercantil del Norte Sa Institución de Banca Múltiple Grupo Financiero Banorte. Oral Mercantil Santander Oficio. 1 Acdo. Núm. Exp. 242/2024 Principal.

San Juan Granillo Norma Patricia vs. Perfiles y Herrería, S.A. de C.V. y Fonseca Esquivel José Everardo. Oral Mercantil Se Ordena Glosar Cedula de Notif. y Razón Actuarial. 1 Acdo. Núm. Exp. 402/2022.

Secreto. Ejecutivo Mercantil Auto Admis. Ejecutivo Mercantil (Proceso Escrito) Desahoga Prevención. 1 Acdo. Núm. Exp. 673/2024.

Secreto. Ejecutivo Mercantil Desecha Providencias Juic. Ejecutivo Mercantil y Providencias Precautorias. 1 Acdo. Núm. Exp. 720/2024.

Secreto. Ejecutivo Mercantil Demanda Virtual (Requerimiento de Documentos). 1 Acdo. Núm. Exp. 762/2024.

Socafi, S.A. de C.V. vs. Sánchez Parra Alejandra y López Moreno Bernardo. Ejecutivo Mercantil No Amdite a Tramite la Apel. Atendiendo la Cuantía del Juic. Ejecutivo Mercantil Proceso Escrito. 1 Acdo. Núm. Exp. 553/2024.

Vilchis Volantin José de Jesús. Juris. Voluntaria Civil Cambia Fecha de Aud. Derivado del M. P No Puede Comparecer. 1 Acdo. Núm. Exp. 563/2024.

NO PUBLICADOS

Banco Santander México Sociedad Anónima Institución de Banca Múltiple Grupo Financiero Santander México vs. Blaksley Vetancourt Marco Aurelio. Ejecutivo Mercantil Autr. de Personas Solo para Recibir Documentos. 1 Acdo. Núm. Exp. 720/2024.

Ramírez Ruíz Alberto vs. Banco Nacional de México Sociedad Anónima Integrante de Grupo Financiero Banamex. Oral Mercantil No Ha Lugar a Proveer Lo Solicitado y Se Ordena Elaborar Cédula. 1 Acdo. Núm. Exp. 310/2022.

SENTENCIA DEFINITIVA DEL 15 DE OCTUBRE DEL 2024

Gobierno de la Ciudad de México vs. Lara Vega María de Los Ángeles su Sucesión y y/o Ma de Los Ángeles Lara Vega su Sucesión. Extinción de Domi. Civil Sent. Def. 1 Núm. Exp. 583/2023

LA SECRETARIA DE ACUERDOS
LIC. GUADALUPE PÉREZ FERREIRA

SECRETARÍA "B"
ACUERDOS DEL 16 DE OCTUBRE DEL 2024

Ciclomax, S. de R. L. de C.V. vs. Distribuidora Stock Wheels, S.A. de C.V. y Martínez Ángeles Edgar Magdiel. Oral Civil 1 Acdo. Núm. Exp. 45/2024.

Control Rx, S.A. S. de C.V. Oral Mercantil 1 Acdo. Núm. Exp. 615/2024.

Montacargas M H Sociedad Anónima de Capital Variable vs. Fibras Tepeji Sociedad Anónima de Capital Variable. Oral Mercantil 2 Acdos. Núm. Exp. 586/2024.

Secreto. Oral Mercantil 1 Acdo. en Otros. Núm. Exp. 216/2024 Inc. de Providencias Precautorias.

Secreto. Ejecutivo Mercantil 1 Acdo. Núm. Exp. 504/2024 Providencias Precautorias.

Secreto. Ejecutivo Mercantil 1 Acdo. Núm. Exp. 575/2024 Providencias Precautorias.

Secreto. Ejecutivo Mercantil Desechamiento. 1 Acdo. Núm. Exp. 640/2024.

Secreto. Ejecutivo Mercantil 1 Acdo. Núm. Exp. 656/2024.

Secreto. Extinción de Domi. Civil Medidas Cautelares. 1 Acdo. en Incidente. Núm. Exp. 750/2022 Medidas Cautelares.

Secreto. Providencias Precautorias Mercantil Desechamiento. 1 Acdo. Núm. Exp. 754/2024.

Secreto. Ejecutivo Mercantil Oral Mercantil Prevención. 1 Acdo. Núm. Exp. 756/2024.

Sociedad Financiera Agropecuaria Sociedad Anónima de Capital Variable, Sociedad Financiera de Objeto Múltiple, Entidad No Regulada vs. Cañas Produce Spr de Rl, y Ingenio de Puga S.A. de C.V. y Compañía Panamericana de Comercio S.A. de C.V. Oral Mercantil 3 Acdos. Núm. Exp. 765/2022.

NO PUBLICADOS

Banco Santander México Sociedad Anónima Institución de Banca Múltiple Grupo Financiero Santander México vs. Duek Moisés. Exh. Mercantil Admite Exh. no Publ. del 15 de Octubre. 1 Acdo. en Exhorto. Núm. Exp. 760/2024.

Secreto. Extinción de Domi. Civil Acdo. No Pub del 10 Oct 2024. 1 Acdo. Núm. Exp. 296/2024.

Secreto. Oral Mercantil Admite no Publ. del 15 de Octubre. 1 Acdo. Núm. Exp. 626/2024.

Secreto. Oral Mercantil Admite no Publ. del 15 de Octubre. 1 Acdo. Núm. Exp. 746/2024.

Secreto. Medios Preparatorios Civil Prevención no Publ. del 15 de Octubre. 1 Acdo. Núm. Exp. 750/2024.

AUDIENCIA NO PUBLICADA

Secreto. Acdo. No Pub del 10 Oct 2024 Extinción de Domi. Civil. 1 Audiencia. Núm. Exp. 296/2024.

ACUERDOS DEL 15 DE OCTUBRE DEL 2024

Alcatara Meneses Margarita vs. Inmobiliaria Cumbres de Caletilla S.A. de C.V. Oral Civil 1 Acdo. Núm. Exp. 140/2023.

Banco Autofin México, S.A., Institución de Banca Múltiple vs. Hilario Ávila Laura. Oral Mercantil 1 Acdo. Núm. Exp. 296/2023.

Banco Mercantil del Norte Sa Institución de Banca Múltiple Grupo Financiero Banorte y Ixe Banco Sociedad Anónima Institución de Banca Múltiple Ixe Grupo Financiero División Fiduciaria vs. Inmobiliaria Vasconcelos Gepri S.A. de C.V. y Inmobiliaria Estoril S.A. de C.V. Juris. Voluntaria Civil 1 Acdo. Núm. Exp. 496/2024.

Banco Santander México Sa Institución de Banca Múltiple Grupo Financiero Santander México vs. Grupo Gastronómico San Ángel Floresta S.A. de C.V. y Novelo Valencia María Isabel. Providencias Precautorias Mercantil Disposición Exhorto. 1 Acdo. Núm. Exp. 975/2021.

Carbo Flores Ernesto Alejandro vs. BBVA México Sa Institución de Banca Múltiple Grupo Financiero BBVA México. Oral Mercantil 2 Acdos. Núm. Exp. 566/2024.

Doka México Expertos de Encofrados S de R.L. de C.V. vs. Deexboj S.A. de C.V. Ejecutivo Mercantil Oral Mercantil 1 Acdo. Núm. Exp. 305/2024.

Dorado Rivera Juan Antonio y Tovar Palomo María Elena vs. Inmobiliaria Falcón Sociedad Anónima de Capital Variable. Exhortos Civil 1 Acdo. en Exhorto. Núm. Exp. 666/2024.

Equipos contra Incendios S.A. de C.V. vs. Soluciones Integrales de Alta Tensión S.A. de C.V. y Eolica del Golfo 1 Sapi de C.V. y Vive Enrgia Sapi de C.V. Oral Mercantil Disposición Exhorto. 1 Acdo. Núm. Exp. 425/2022.

Flip Living Company, S.A. P. I. de C.V. vs. Hernndez Rebollar Enrique y Hbk Inmobiliaria, S.A. de C.V. Oral Mercantil 1 Acdo. Núm. Exp. 526/2021.

García Mendoza Diana Elisabeth vs. Norma Orea Romero. Oral Mercantil 1 Acdo. Núm. Exp. 445/2020.

González Oses Cerezo Juan Pablo vs. Aci Logistics S.A. de C.V. y Gernes Group S.A. de C.V. Oral Mercantil 1 Acdo. Núm. Exp. 766/2021.

Gordillo Orozco Dalleth Ameyally vs. Seguros el Potosí S.A. Oral Mercantil 1 Acdo. Núm. Exp. 374/2023.

Instituto del Fondo Nacional para el Consumo de Los Trabajadores vs. Arellanos Suárez Santa. Oral Mercantil 1 Acdo. Núm. Exp. 746/2023.

Instituto del Fondo Nacional para el Consumo de Los Trabajadores vs. Sánchez Castillo Raúl. Oral Mercantil 2 Acdos. Núm. Exp. 525/2023.

SOLO CONSULTA
SOLO CONSULTA
SOLO CONSULTA

Langruen Sánchez Cecilia vs. Vargas Anaya Enrique y Gutiérrez Banda Adriana Carolina y Jocelyn Fernández y y-o. Jocelyn Fernández Vallejo y Insurgencia Ciudadana y y-o. Quien Legalmente la Represente. Oral Civil 1 Acdo. Núm. Exp. 540/2023.

López Flores Melania vs. Flores Rodríguez Consuelo Filiberta y Director del Registro Público de la Propiedad y del Comercio de la Ciudad de México. Oral Civil 2 Acdos. Núm. Exp. 225/2024.

Martínez Ataca Felipe vs. B y B Casa de Cambio S.A. de C.V. y García Rojas González y González José Antonio. Ejecutivo Mercantil Oral Mercantil 1 Acdo. Núm. Exp. 214/2024.

Operadora Falcón Sapi de C.V. Sofom Enr vs. Torrero Refaccionaria S.A. de C.V. y Sánchez Fonseca Benjamín. Ejecutivo Mercantil Oral Mercantil Disposición Exhorto. 1 Acdo. Núm. Exp. 735/2022.

Portafolio de Negocios, S.A. de C.V. Sofom E. R vs. Soluciones Constantes en Desarrollo Protera, S.A. de C.V. y Zavala Pérez María y Juárez Juárez J. Guadalupe. Ejecutivo Mercantil Oral Mercantil 2 Acdos. Núm. Exp. 65/2024.

Ramírez Rico Miguel Ángel vs. Cuetara Distribución S.A. de C.V. Oral Mercantil 2 Acdos. Núm. Exp. 574/2024.

Rodríguez Romero Rodrigo vs. Moreno Sánchez Nayeli Guadalupe. Oral Civil 1 Acdo. Núm. Exp. 365/2023.

Rossette González Walter Izauro vs. Banco Mercantil del Norte Sa Institución de Banca Múltiple Grupo Financiero Banorte. Oral Mercantil 1 Acdo. Núm. Exp. 556/2024.

Rubí Abarca Rubén vs. González Silva Francisco Javier y Miguel Rojas Ana Delia y y-o. Mario Saldierna Campos. Oral Civil 1 Acdo. Núm. Exp. 284/2023.

Secreto. Extinción de Domi. Civil 2 Acdos. en Otros. Núm. Exp. 295/2024 Medidas Cautelares.

Secreto. Ejecutivo Mercantil Oral Mercantil 1 Acdo. Núm. Exp. 65/2024.

Secreto. Providencias Precautorias Mercantil 1 Acdo. Núm. Exp. 675/2023.

Secreto. Oral Mercantil Admisión. 1 Acdo. Núm. Exp. 695/2024.

Silva Madrid Antonio vs. Montufar Frías Rafaela. Oral Civil 1 Acdo. Núm. Exp. 626/2023.

Sociedad Financiera Agropecuaria Sociedad Anónima de Capital Variable, Sociedad Financiera de Objeto Múltiple, Entidad No Regulada vs. Agrícola Sanvi Spr de R.L. y Ingenio de Puga S.A. de C.V. y Compañía Panamericana de Comercio S.A. de C.V. Oral Mercantil 3 Acdos. Núm. Exp. 764/2022.

Soluciones Integrales en Blindajes S.A. de C.V. vs. Grupo Invaco S.A. de C.V. Oral Mercantil Cierra Tomo I. 1 Acdo. Núm. Exp. 194/2021.

Soluciones Integrales en Blindajes S.A. de C.V. vs. Grupo Invaco S.A. de C.V. Oral Mercantil Abre Tomo II. 1 Acdo. Núm. Exp. 194/2021 Tomo II.

Stm Financial Sociedad Anónima de Capital Variable Sociedad Financiera de Objeto Múltiple Entidad Regulada Grupo Financiero Inbursa vs. Gp Lubricantes y Filtros de Querétaro S.A. de C.V. y Pérez Guerrero Gerardo. Oral Mercantil 1 Acdo. Núm. Exp. 386/2022.

Unifin Financiera vs. Inmobiliaria Rome de Tabasco, S. de R. L. de C.V., Rodolfo Mena Aguilar, Noel Darío Delgadillo Díaz. Oral Mercantil 1 Acdo. Núm. Exp. 505/2020.

Vega Fernando Gabriel vs. Padua Portes Gil Owen Emmanuel. Oral Civil 2 Acdos. Núm. Exp. 326/2024.

Villareal Castro Karina Malinali y Rivera Santiago Ángel Isaac vs. Fernández Valero Claudia Estela. Oral Mercantil 1 Acdo. Núm. Exp. 686/2024.

NO PUBLICADOS

Banco Mercantil del Norte Sa Ibm Gfb vs. Pablo Eichmann Díaz. Providencias Precautorias Mercantil 1 Acdo. no Publ. el 14 de Octubre. 1 Acdo. Núm. Exp. 405/2023.

Castillo Cobián Omar vs. Inmobiliaria 9 Sapi de C.V. Oral Mercantil 1 Acdo. no Publ. el 14 de Octubre. 1 Acdo. Núm. Exp. 645/2021.

Inverproyectos Inmobiliarios S.A. de C.V. vs. Operadora de Activos Alfa S.A. de C.V. Oral Mercantil 1 Acdo. no Publ. el 14 de Octubre. 1 Acdo. Núm. Exp. 404/2020.

Mascorro Morales Israel vs. Piña Torres Esperanza. Oral Civil 1 Acdo. no Publ. el 14 de Octubre. 2 Acdos. Núm. Exp. 625/2024.

Mendoza Serrano Rosa vs. Zamudio Rojas Sofía. Juris. Voluntaria Civil 1 Acdo. no Publ. el 14 de Octubre. 1 Acdo. en Expedientillo. Núm. Exp. 594/2024 Expedientillo.

Miranda Estrada Javier vs. Pescarne S.A. de C.V. y-o. Restaurante Pardo la Carne y la Pesca Polanco. Oral Mercantil 1 Acdo. no Publ. el 11 de Octubre. 1 Acdo. Núm. Exp. 356/2023.

Orozco Fascinetto Raúl Edson vs. Rosas Nava Emmanuel. Oral Civil 1 Acdo. no Publ. del 14 e Octubre. 1 Acdo. Núm. Exp. 695/2023.

Secreto. Oral Mercantil 1 Acdo. no Publ. el 14 de Octubre. 1 Acdo. Núm. Exp. 254/2020.

Secreto. Oral Mercantil 1 Acdo. no Publ. el 14 de Octubre. 1 Acdo. Núm. Exp. 396/2020.

Secreto. Ejecutivo Mercantil 1 Acdo. no Publ. el 14 de Octubre. 1 Acdo. Núm. Exp. 505/2024.

Secreto. Oral Mercantil 1 Acdo. no Publ. del 14 de Octubre. 1 Acdo. Núm. Exp. 725/2024.

Sofom Inbursa S.A. de C.V. Sociedad Financiera de Objeto Múltiple Entidad Regulada Grupo Financiero Inbursa vs. Centros de Rehabilitación Nueva Identidad A.C. Oral Mercantil 1 Acdo. no Publ. del 11 de Octubre. 1 Acdo. Núm. Exp. 556/2021.

Unifin Financiera Sab de C.V. antes Unifin Financiera Sab de C.V. Sofom Enr vs. Ic &S, S, S.A. de C.V. Oral Mercantil 1 Acdo. no Publ. el 11 de Octubre. 1 Acdo. Núm. Exp. 1005/2021.

Villareal Castro Karina Malinali y Rivera Santiago Ángel Isaac vs. Fernández Valero Claudia Estela. Oral Mercantil 1 Acdo. no Publ. del 14 de Octubre. 1 Acdo. Núm. Exp. 686/2024.

Zamora Saldaña Luis Martín vs. Grupo Empresarial Zuelo S.A. de C.V. Oral Mercantil 1 Acdo. no Publ. el 14 de Octubre. 1 Acdo. Núm. Exp. 125/2024.

LA SECRETARIA DE ACUERDOS
LIC. ANA BERTHA RODRÍGUEZ GONZÁLEZ

SECRETARÍA "C"
ACUERDOS DEL 16 DE OCTUBRE DEL 2024

Alejos Chávez Edith vs. Castillo Vignol Miguel. Oral Civil Ordena Devolución de Credencial para Votar. 2 Acdos. Núm. Exp. 279/2024.

Banco Mercantil del Norte Sociedad Anónima Institución de Banca Múltiple Grupo Financiero Banorte Única y Exclusivamente en su Carácter de Fiduciario del Fideicomiso Irrevocable de Administración y Fuente de Pago Clave F 10428 vs. Sánchez Alto Carolina. Oral Mercantil Remite a Diverso Auto. 1 Acdo. Núm. Exp. 609/2022.

Corporación Nomi Fin. S.A. de C.V. Sofom Enr vs. Brickell Travel S.A. de C.V. y Pedrueza Cano María Luz Cointa y Vinay Hernández José Sergio. Oral Mercantil Oficio Sre. 1 Acdo. Núm. Exp. 108/2024.

Secreto. Providencias Precautorias Mercantil No Ha Lugar a Tener por Cumplimentado el Requisito del Artículo 1181 del Cód. de Comercio. 1 Acdo. Núm. Exp. 438/2023.

Secreto. Ejecutivo Mercantil Oral Mercantil Demanda Virtual (Requerimiento de Documentos). 1 Acdo. Núm. Exp. 769/2024.

Audiencia

Corporación Nomi Fin. S.A. de C.V. Sofom Enr vs. Brickell Travel S.A. de C.V. y Pedrueza Cano María Luz Cointa y Vinay Hernández José Sergio. Declara en Reb. Al Codemandado Físico y Cita para Aud. Prelim. Oral Mercantil. 1 Audiencia. Núm. Exp. 108/2024.

Esteban Camacho José Luis María vs. Constructora e Inmobiliaria Jocasa S.A. de C.V. y Carpintero Salazar Joaquín y Álvarez Velero Bertha. Declara en Reb. a Los Codemandados (Cita para Aud. Preliminar) Ejecutivo Mercantil Oral Mercantil. 1 Audiencia. Núm. Exp. 788/2021.

Hernández Manríquez Mario Alberto vs. Aguilar del Valle Adriana. Actora No Desahoga Vista Con Excepciones; Cita para Aud. Prelim. (Oral Civil) Oral Civil. 1 Audiencia. Núm. Exp. 467/2024.

Lobo Hornos Industriales S.A. de C.V. vs. Cafes de Especialidad de Chiapas Sapi de C.V. No Ha Lugar a Tener por Desahogada la Vista Se Cita para Aud. Prelim. Oral Mercantil. 1 Audiencia. Núm. Exp. 248/2024.

Reyes Salazar Raymundo Hebert vs. Consultores Especializados en Promoción y Desarrollo de Negocios S.A. de C.V. Cita para Aud. Prelim. (Oral Mercantil) Mandatario Judicial No Facultado para Desahogar Vista Oral Mercantil. 1 Audiencia. Núm. Exp. 478/2024.

ACUERDOS DEL 15 DE OCTUBRE DEL 2024

Banco Mercantil del Norte S.A. Institución de Banca Múltiple, Grupo Financiero Banorte vs. Jsb Team S.A. de C.V. y Otro. Exh. Mercantil Cedula Diligenciada. 1 Acdo. en Exhorto. Núm. Exp. 468/2024.

Banco Mercantil del Norte, Sociedad Anónima, Institución de Banca Múltiple, Grupo Financiero Banorte vs. Servicio Ecalo, S.A. de C.V. y García Barrera Oliver. Providencias Precautorias Mercantil Autr. de Personas. 1 Acdo. Núm. Exp. 1039/2021.

SOLO CONSULTA
SOLO CONSULTA
SOLO CONSULTA

Cetelem S.A. de C.V. Sociedad Financiera de Objeto Múltiple Entidad Regulada vs. Ojeda Mancinas Oziet Orlin. Ejecutivo Mercantil Citación a Interlocutoria. 1 Acdo. Núm. Exp. 568/2024.

Cognitive Contact Center S.A. de C.V. vs. Mega Direct S.A. de C.V. Oral Mercantil Contestación de Demanda (Oral Mercantil). 1 Acdo. Núm. Exp. 528/2024.

Corporativo Laudex Sapi de C.V. Sofom Enr vs. Gómez González Eylinne Natasha y González Carrillo Berenice. Oral Mercantil Se Reserva Hasta que Obre Exhorto. 1 Acdo. Núm. Exp. 238/2024 Principal.

Cruz López Miriam vs. Erreguin Beltrán J. Reyes Quien También Acostumbra Usar el Nombre de Reyes Erreguin Beltrán, Martínez Yáñez María Guadalupe Quien También Acostumbra Usar el Nombre de Ma Guadalupe Martínez Yáñez. Oral Civil Notario Devuelve Autos Principales y Documentos Base. 1 Acdo. Núm. Exp. 437/2021.

Csters S.A. de C.V. vs. Cyclus Producciones S.A. de C.V. y Vidrio Fernández Alejandra. Oral Mercantil No Admite Las Providencias. 1 Acdo. Núm. Exp. 299/2022.

Electrotableros de Control S.A. de C.V. vs. Tampico Solar S.A. de C.V. Oral Mercantil Amparo Directo Sin Suspensión. 1 Acdo. en Amparo. Núm. Exp. 229/2024 Amparo Directo Promov. por Electro Tableros de Control S.A. de C.V.

Flores Madrigal Manuel y Flores Rodríguez Alfredo y Tobon Rangel Prisciliano vs. Distribuidora de Tonillos y Alambres del Sur, Socirdad de Responsabilidad Limitada de Capital Variable, a Través de su Represenytante Legal como Deudora y Gerardo Santos Zepeda. Exh. Mercantil Devuelve Minutas de Oficios. 1 Acdo. en Exhorto. Núm. Exp. 688/2024.

Global Owners Group Sapi de C.V. Sofom Enr vs. Tvc Lifestyle Sapi de C.V. y Neira Sterkel Jorge Eduardo. Providencias Precautorias Mercantil Comparecencia de Devolución de Documentos. 2 Acdos. Núm. Exp. 388/2024.

Gobierno de la Ciudad de México vs. Huerta Falcón Jazmín Kenia. Extinción de Domi. Civil Exhibe Minuta de Oficio. 1 Acdo. Núm. Exp. 569/2022.

Guillén Olmos Emmanuel vs. Lemus Quijano Jorge Alejandro. Oral Mercantil Inc. de Ejecc. de Sentencia. 1 Acdo. Núm. Exp. 368/2023.

Hernández Castañeda Saturnino vs. Esquivel Basurto Miriam y Sánchez García Jesús y Sánchez Esquivel Kevin Giovani y Franco Arévalo Paola y Sánchez Esquivel Kelley y Sánchez Esquivel Kenia. Oral Civil Cedula Sin Diligenciar. 6 Acdos. Núm. Exp. 498/2024.

Hey Homie S.A. P. I vs. Aguilar Cuevas Eduardo. Oral Civil Se Formo Expedientillo. 1 Acdo. en Expedientillo. Núm. Exp. 617/2024 Expedientillo.

Imagen Radio Comercial S.A. de C.V. vs. Espacios que Inspiran Sapi de C.V. Oral Mercantil Exhibe Minuta de Exhorto. 1 Acdo. Núm. Exp. 38/2023.

Inspira Mkt S.A. de C.V. vs. Expansión S.A. de C.V. y/o Ejecutivo Mercantil Expedientillo. 1 Acdo. en Expedientillo. Núm. Exp. 259/2024 Expedientillo.

Olivar López Luis Olivar vs. Salmon Rueda Roberto Enrique y Provesa Ediciones S.A. de C.V. Ejecutivo Mercantil Oral Mercantil Se Aclara Auto de Fecha 14 de Agosto del 2024. 1 Acdo. Núm. Exp. 448/2024.

Operadora Falcón Sapi de C.V. Sofom Enr vs. Gittsa Telecom S.A. de C.V. y Vinay Hernández José Sergio. Providencias Precautorias Mercantil Oficio Sre. 2 Acdos. Núm. Exp. 448/2023.

Rojo Escobar y Cia. S.C. vs. Museo Interactivo Infantil A.C. Oral Mercantil Comparecencia de Devolución de Documentos. 1 Acdo. Núm. Exp. 568/2023.

Safilo de México S.A. de C.V. vs. Olguín Pacheco Norma Fernanda. Oral Mercantil Se Ordena Elaborar Exhorto. 1 Acdo. Núm. Exp. 788/2022.

Secreto. Ejecutivo Mercantil Oral Mercantil Señala Nueva Fecha para Dilig. de Emplazamiento, Requerimiento de Pago y Embargo. 1 Acdo. Núm. Exp. 188/2021 Tomo II.

Secreto. Oral Mercantil Aclara Auto y Ordena Oficio a la Cnbv. 1 Acdo. Núm. Exp. 367/2023.

Secreto. Ejecutivo Mercantil Cedula Sin Diligenciar. 1 Acdo. Núm. Exp. 519/2024.

Secreto. Providencias Precautorias Mercantil Exhibe Póliza para Garantizar Los Daños y Perjuicios; Se Ordena Girar Oficio a la Cnbv. 1 Acdo. Núm. Exp. 529/2024.

Secreto. Providencias Precautorias Mercantil Comparecencia de Devolución de Documentos. 1 Acdo. Núm. Exp. 590/2024.

Secreto. Exh. Mercantil Cedula Sin Diligenciar. 1 Acdo. en Exhorto. Núm. Exp. 697/2024.

Secreto. Ejecutivo Mercantil Oral Mercantil Demanda Virtual (Requerimiento de Documentos). 1 Acdo. Núm. Exp. 758/2024.

Unión de Crédito de Distribuidores Automotrices S.A. de C.V. vs. Unidades Automotrices S.A. de C.V. y Borrego Iturbe Antonio Galo. Providencias Precautorias Mercantil Remite a Diverso Auto. 1 Acdo. Núm. Exp. 508/2021.

Vázquez Capote José Antonio vs. Fuentes Félix Rodrigo Alberto y Martínez Briseño Magaly Marisol. Oral Civil Autorizaciones. 1 Acdo. Núm. Exp. 727/2022.

Wilches Aponte Edith Cecilia y Caballero Forero José Arturo vs. Seguros BBVA Bancomer S.A. de C.V. Grupo Financiero BBVA Bancomer. Oral Mercantil Se Da Vista. 1 Acdo. Núm. Exp. 729/2021.

NO PUBLICADOS

Gobierno de la Ciudad de México vs. Huerta Falcón Jazmín Kenia. Extinción de Domi. Civil Escrito Presentado por la Secretaria de Administración y Finanzas Se Da Vista a la Parte Actora. 1 Acdo. Núm. Exp. 569/2022.

Instrumentación Médica S.A. de C.V. vs. Savare Médica S.A. de C.V. Oral Mercantil Se Ordena Dar Vista a la Parte Actora. 1 Acdo. Núm. Exp. 677/2021.

Rosas González Jaime Eduardo vs. Instituto de Seguridad y Servicios Sociales de Los Trabajadores del Estado y Banco Mecantil del Norte Sa Institución de Banca Múltiple Grupo Financiero Banorte Sab de C.V. y Scotiabank Inverlat Sa Institución de Banca Múltiple Grupo Financiero Scotiabank Inverlat. Oral Mercantil No Ha Lugar a Proveer y Se Ordena Elaborar Cedula. 1 Acdo. Núm. Exp. 528/2021.

Torres Salinas Antonio vs. Mercado Valtierra Jéssica. Oral Civil Amparo Directo Sin Suspensión. 1 Acdo. en Amparo. Núm. Exp. 288/2023 Amparo Directo Promov. por Jéssica Mercado Valtierra.

AUDIENCIA

Velasco Salinas Jorge Manuel vs. Rivera Castillo Silvia. Acta de Aud. Sin Comparecencia (Medios Preparatorios a Juicio) Medios Preparatorios Civil. 1 Audiencia. Núm. Exp. 558/2024.

SENTENCIAS INTERLOCUTORIAS

Nr Finance México S.A. de C.V. vs. Martha Angélica. Ejecutivo Mercantil Sent. Interl. 1 Núm. Exp. 469/2024

Ochoa Villarruel José Luis vs. Banco Mercantil del Norte Sa Institución de Banca Múltiple Grupo Financiero Banorte. Oral Mercantil Sent. Interlocutoria, Tomo II 1 Núm. Exp. 637/2021

Unifin Financiera Sociedad Anónima Bursatil de Capital Variable vs. Torres Villegas Carlos Rafael y Delgadillo Márquez J Jesús. Ejecutivo Mercantil Sent. Interl. 1 Núm. Exp. 508/2024

LA SECRETARIA DE ACUERDOS POR MINISTERIO DE LEY
LIC. GUADALUPE PÉREZ FERREIRA

VIGÉSIMO OCTAVO DE LO CIVIL DE PROCESO ORAL Y DE EXTINCIÓN DE DOMINIO

SECRETARÍA "A"
ACUERDOS DEL 16 DE OCTUBRE DEL 2024

Abastecedora Fres Frut S.A. de C.V. vs. Fernández Palomares Daniel. Otros Oralidad Mercantil 1 Acdo. Núm. Exp. 704/2023.

Acosta Rodríguez Alejandro vs. Sánchez Vicencio Óscar Francisco. Ejecutivo Mercantil Oral Oralidad Mercantil Acta de Aud. Preliminar. 1 Acdo. Núm. Exp. 51/2024.

Adelanto Express, S.A. de C.V. Sofom E. N. R vs. De Los Santos Rincón Francisco. Providencias Precautorias Mercantil 1 Acdo. Núm. Exp. 437/2024.

Agente del Ministerio Público Adscrito a la Unidad de Inteligencia Patrimonial y Financiera vs. Gómez Rey Óscar de Jesús. Extinción de Domi. Civil 1 Acdo. en Exhorto. Núm. Exp. 767/2024.

Banca Afirme, Sociedad Anónima, Institución de Banca Múltiple, Afirme Grupo Financiero vs. Quest Construcción Internacional, Sociedad Anónima de Capital Variable y Medina Lozano Zeferino Alfredo. Oral Mercantil 1 Acdo. Núm. Exp. 441/2023.

Banco Santander México Sa Institución de Banca Múltiple Grupo Financiero Santander México vs. Evc Viajes S.A. de C.V. y Fuentes Lorenzo Salvador. Providencias Precautorias Oral Mercantil 1 Acdo. Núm. Exp. 16/2023.

SOLO CONSULTA
SOLO CONSULTA
SOLO CONSULTA

Banco Santander México Sociedad Anónima, Institución de Banca Múltiple, Grupo Financiero Santander México, Providencias Precautorias Oral Mercantil 1 Acdo. en Incidente. Núm. Exp. 537/2024 Providencias Precautorias.
Banco del Bajío, S.A., Institución de Banca Múltiple vs. Vmg Comercializadora, S.A. de C.V. y Martínez Vieyra Guillermo. Ejecutivo Mercantil Oral Oralidad Mercantil 1 Acdo. Núm. Exp. 201/2024.
Canuto García Gustavo Manuel vs. Qualitas Compañía de Seguros S.A. de C.V. Oral Mercantil 1 Acdo. Núm. Exp. 274/2023.
Corporativo Laudex Sapi de C.V. Sofom Enr vs. Rebolledo Márquez Jorge Alejandro. Resc. de Contrato Oralidad Mercantil 1 Acdo. Núm. Exp. 677/2024.
Domínguez Silva Marco Polo vs. Seguros el Potosí S.A. Cump. de Contrato Oralidad Civil 1 Acdo. Núm. Exp. 1/2024.
García Barberi Jesús Javier vs. Landero García María Luisa. Ejecutivo Mercantil Oral Oralidad Mercantil Acta de Aud. Preliminar. 1 Acdo. Núm. Exp. 311/2024.
Gobierno de la Ciudad de México vs. Hernández Piñon María Esther y Rodríguez Díaz José Luis. Exh. Oral Mercantil 1 Acdo. Núm. Exp. 384/2024.
Gobierno de la Ciudad de México vs. Quezada Gutiérrez Alberto su Sucesión y González Trejo Virginia. Otros Oralidad Civil 2 Acdos. Núm. Exp. 231/2024.
Gobierno de la Ciudad de México vs. Diana Ivonne Ledezma García y Mario Alberto Sánchez Barranco. Extinción de Domi. Civil 2 Acdos. Núm. Exp. 170/2020.
Gobierno de la Ciudad de México vs. Esperanza Juana de la Brena Vadillo. Extinción de Domi. Civil 3 Acdos. Núm. Exp. 401/2020 Segunto Tomo.
Jra Arquitectos Asociados S.A. de C.V. vs. Ingenieros Civiles Asociados S.A. de C.V. Cump. de Contrato Oralidad Mercantil 1 Acdo. Núm. Exp. 714/2023.
López Raya Roberto. Providencias Precautorias Mercantil 1 Acdo. en Incidente. Núm. Exp. 534/2024 Providencias Precautorias.
Paz Palacios Claudia Abril vs. López Ortiz María Esther y López Ortiz Claudia Angélica. Ejecutivo Mercantil 2 Acdos. Núm. Exp. 734/2023.
Pichardo Luna Héctor vs. Financial Routing Services S.A. de C.V. Ejecutivo Mercantil Oral Oralidad Mercantil 1 Acdo. Núm. Exp. 264/2024.
Prestadora de Servicios Ciclomart Sapi de C.V. Sofom Enr vs. Visiones y Estrategias del Nainari S de R.L. de C.V. y Beltrones Gutirrez Roberto Alcide y Gutiérrez Coronado Eduwiges Margarita. Providencias Precautorias Mercantil 1 Acdo. Núm. Exp. 457/2024.
Quiroz Avendaño Karen vs. Banco Azteca Sa Institución de Banca Múltiple. Oral Mercantil 1 Acdo. Núm. Exp. 111/2023.
Ramírez Anaya Gilberto vs. Banco Santander México Sa Institución de Banca Múltiple Grupo Financiero Santander México. Otros Oralidad Mercantil 1 Acdo. Núm. Exp. 1034/2021 Tomo II.
Santillán López José Luis y González Domínguez Jhonatan de Jesús y Rodríguez Lugo Miguel Ángel vs. Nueva Walmart de México S de R.L. de C.V. Otros Oralidad Mercantil 1 Acdo. Núm. Exp. 507/2024.
Secreto. Oral Mercantil 1 Acdo. Núm. Exp. 504/2021.
Secreto. Providencias Precautorias Mercantil 1 Acdo. Núm. Exp. 511/2024.
Secreto. Providencias Precautorias Oral Mercantil 2 Acdos. Núm. Exp. 614/2024.
Secreto. Otros Oralidad Mercantil 1 Acdo. Núm. Exp. 657/2024.
Secreto. Ejecutivo Mercantil Oral Oralidad Mercantil 1 Acdo. Núm. Exp. 724/2024.
Secreto. Providencias Precautorias Mercantil 1 Acdo. Núm. Exp. 751/2024.
Secreto. Ejecutivo Mercantil 1 Acdo. Núm. Exp. 761/2024.
Secreto. Ejecutivo Mercantil 1 Acdo. Núm. Exp. 764/2024.
Tecnoarrendadora S.A. de C.V. vs. Impulsora de Productos Sustentables Sapi de C.V. y Miguel Alemán Magnani. Oral Mercantil 1 Acdo. Núm. Exp. 257/2021.
Tecnología Especializada Asociada de México S.A. de C.V., Cump. de Contrato Oralidad Mercantil 1 Acdo. en Seccion_De_Ejecución. Núm. Exp. 164/2024 Cuad. de Ejecución.
Velázquez Pérez Jamile vs. BBVA México, S.A. Institución de Banca Múltiple, Grupo Financiero BBVA México y BBVA México, S.A. Institución de Banca Múltiple, Grupo Financiero BBVA México. Otros Oralidad Mercantil 1 Acdo. Núm. Exp. 634/2024.
Villafranco Herrera Ericka Abigail vs. Lazo Rodríguez Jonathan. Ejecutivo Mercantil 1 Acdo. Núm. Exp. 344/2024.
NO PUBLICADOS
Ari Fleet Services S de R.L. de C.V. vs. Construcciones Transforma S.A. de C.V. Resc. de Contrato Oralidad Mercantil 1 Acdo. Núm. Exp. 747/2024.
El Palacio de Hierro S.A. de C.V. vs. Godínez Velázquez Guillermo Eduardo. Otros Oralidad Mercantil 1 Acdo. Núm. Exp. 724/2023.

ACUERDOS DEL 15 DE OCTUBRE DEL 2024

Cetelem, S.A. de C.V. Sociedad Financiera de Objeto Múltiple, Entidad Regulada, Grupo Financiero Inbursa vs. Guzmán Rodríguez Óscar Luis. Ejecutivo Mercantil 1 Acdo. Núm. Exp. 707/2024.
Corporativo Laudex Sapi de C.V. Sofom Enr vs. Patlan Guzmán Jimena y Guzmán Villares Carmen Beatriz. Otros Oralidad Mercantil 1 Acdo. Núm. Exp. 757/2022.
De Lage Landen S.A. de C.V. Sofom Enr vs. Novandi Cloud Services S.A. de C.V. Otros Oralidad Mercantil 1 Acdo. Núm. Exp. 604/2021.
Desarrollo Colectivo Inmobiliario Sapi de C.V. vs. Cadiz Venture S.A. de C.V. Resc. de Contrato Oralidad Mercantil 1 Acdo. Núm. Exp. 700/2024.
García Medina Carlos Alberto vs. Ever Culebro Medina. Nul. de Juic. Concluido Civil 1 Acdo. Núm. Exp. 237/2020.
Instituto del Fondo Nacional para el Consumo de Los Trabajadores vs. Valladares Martínez Juan Carlos. Oral Mercantil 1 Acdo. Núm. Exp. 551/2023.
Raúl Rivera L S.A. de C.V. vs. Servicio Las Torres de Satélite S.A. de C.V. Oral Mercantil 1 Acdo. en Exhorto. Núm. Exp. 624/2024.
Safe Data Resources, S.A. de C.V. vs. Solfi, S.A. de C.V. Sofom E. N. R. Otros Oralidad Mercantil 1 Acdo. Núm. Exp. 970/2021.
Salgado Hernández María Judith vs. Lucas Gómez Claudia Eustorgia. Ejecutivo Mercantil Oral Oralidad Mercantil 1 Acdo. Núm. Exp. 557/2022.
Salinas Garza José Ricardo vs. Salvador Horacio Peña Pino. Ejecutivo Mercantil Oral Mercantil 1 Acdo. Núm. Exp. 317/2020 Tomo II.
Secreto. Ejecutivo Mercantil 1 Acdo. Núm. Exp. 701/2024.
Secreto. Ejecutivo Mercantil 1 Acdo. Núm. Exp. 754/2024.
Secreto. Ejecutivo Mercantil 2 Acdos. Núm. Exp. 454/2024.
Secreto. Ejecutivo Mercantil 2 Acdos. Núm. Exp. 710/2024.
Secreto. Exh. Familiar 1 Acdo. Núm. Exp. 741/2024.
Unifin Financiera, S.A. B. de C.V. vs. Comercializadora Procalsur, S.A. de C.V. Oral Mercantil No Publicado. 3 Acdos. Núm. Exp. 404/2020.
Voices Comunicaciones Unificadas S.A. de C.V. vs. Grupo Dgtx México S de R.L. de C.V. Oral Mercantil 1 Acdo. Núm. Exp. 427/2023.
NO PUBLICADO
Secreto. Oral Mercantil 1 Acdo. en Incidente. Núm. Exp. 447/2023 Inc. de Providencias Precautorias.
LA SECRETARIA PROYECTISTA EN FUNCIONES DE SECRETARIA ACUERDOS
LIC. FERNANDA BELEM VALDIVIA TORRES

SECRETARÍA "B"
ACUERDOS DEL 16 DE OCTUBRE DEL 2024

NO PUBLICADOS
Chivas de Corazon, S.A. de C.V. Providencias Precautorias Mercantil 1 Acdo. en Expedientillo. Núm. Exp. 605/2024.
Gallegos Contreras Jorge vs. Axa Seguros S.A. de C.V. Cump. de Contrato Oralidad Mercantil 1 Acdo. 1 Acdo. en Amparo. Núm. Exp. 45/2024.
Gobierno de la Ciudad de México vs. Millán Gómez Juan y Duarte López Cinthya Elena. Extinción de Domi. Civil 1 Acdo. Núm. Exp. 522/2023.
Gobierno de la Ciudad de México vs. Ramírez Carrillo Héctor y Miranda Melchor Silvia Gloria. Otros Oralidad Civil 2 Acdos. Núm. Exp. 835/2021.
Gobierno de la Ciudad de México vs. Rioja Chirino Jesús y Vázquez Villanueva Carmerina. Otros Oralidad Civil 1 Acdo. Núm. Exp. 225/2024.
Lagerlogistik S. de R. L. de C.V. vs. Tyl Rida México S.A. de C.V. y Otros. Oral Mercantil 1 Acdo. en Exhorto. Núm. Exp. 572/2024.
María Olivia Tirado Lozada vs. Proyectos Populares S.A. de C.V. Ybbva Bancomer Sa Institución de Banca Múltiple Grupo Financiero BBVA Bancomer. Oral Civil 1 Acdo. Núm. Exp. 175/2020.
Pagina Editorial Sociedad Anónima de Capital Variable vs. Krishka Sociedad Anónima de Capital Variable. Cump. de Contrato Oralidad Mercantil 1 Acdo. Núm. Exp. 168/2024.

SOLO CONSULTA
SOLO CONSULTA
SOLO CONSULTA

Secreto. Ejecutivo Mercantil Oral Oralidad Mercantil 1 Acdo. Núm. Exp. 522/2024.
Secreto. Ejecutivo Mercantil 1 Acdo. Núm. Exp. 682/2024.
Secreto. Ejecutivo Mercantil 1 Acdo. Núm. Exp. 692/2024.
Secreto. Ejecutivo Mercantil Oral Oralidad Mercantil 1 Acdo. Núm. Exp. 695/2024.

ACUERDOS DEL 15 DE OCTUBRE DEL 2024

BBVA México, Sociedad Anónima, Institución de Banca Múltiple, Grupo Financiero BBVA México vs. Abarrotes Sam, S.A. de C.V. y Rivera Ávila Samuel y González Gutiérrez Yoseline Esther y Ávila Roque María Guadalupe. Cump. de Contrato Oralidad Mercantil 1 Acdo. Núm. Exp. 632/2024.
Castillo Medina Héctor vs. El Trebol Automotriz Ermita S.A. de C.V. Resc. de Contrato Oralidad Mercantil 1 Acdo. Núm. Exp. 732/2024.
Romero Páez María del Carmen Guadalupe vs. Banco Mercantil del Norte Sa Institución de Banca Múltiple Grupo Financiero Banorte. Nul. de Contrato Oralidad Mercantil 1 Acdo. Núm. Exp. 742/2024.
Secreto. Ejecutivo Mercantil 1 Acdo. Núm. Exp. 375/2024.
Secreto. Ejecutivo Mercantil Oral Oralidad Mercantil 1 Acdo. Núm. Exp. 722/2024.
Secreto. Ejecutivo Mercantil Oral Oralidad Mercantil 1 Acdo. Núm. Exp. 738/2024.
Secreto. Ejecutivo Mercantil Oral Oralidad Mercantil 1 Acdo. en Incidente. Núm. Exp. 738/2024 Providencia Precautoria.
Si Vale México S.A. de C.V. vs. Puuum Multimedia S.A. de C.V. Cump. de Contrato Oralidad Mercantil 1 Acdo. Núm. Exp. 728/2024.

NO PUBLICADOS

360 Media S.A. de C.V. vs. Altamirano Pérez Allende Mauricio y Pérez Allende Obregón Raúl Guillermo. Ejecutivo Mercantil Oral Oralidad Mercantil 1 Acdo. Núm. Exp. 625/2023.
Alejandra Verónica González Anaya vs. Miguel Ángel Ocejo Cueto. Oral Civil 1 Acdo. Núm. Exp. 192/2020.
Banco Santander México Sa Institución de Banca Múltiple Grupo Financiero Santander México vs. La Metálica Fer Cor S de R.L. de C.V. y Fernández Rivero Arcenio Jesús Gerardo. Ejecutivo Mercantil Oral Oralidad Mercantil 1 Acdo. en Incidente. Núm. Exp. 112/2024.
Fomenta Gbm, S.A. de C.V. Sofom, E. N. R vs. Diavsa, S.A. de C.V. y Antonio Estrella Macías. Ord. Mercantil 1 Acdo. Núm. Exp. 102/2020.
Romero Cortés Victoria Janette vs. Colunga Villegas Juan y Director del Registro Público de la Propiedad de la Ciudad de México. Otros Oralidad Civil 1 Acdo. Núm. Exp. 742/2022.
Sáenz Hernández Óscar Daniel vs. Hdi Seguros S.A. de C.V. Cump. de Contrato Oralidad Mercantil 1 Acdo. Núm. Exp. 85/2024.
Secreto. Ejecutivo Mercantil 1 Acdo. Núm. Exp. 520/2024.
Secreto. Ejecutivo Mercantil 1 Acdo. Núm. Exp. 662/2024.
Secreto. Ejecutivo Mercantil 1 Acdo. Núm. Exp. 672/2024.
Vázquez Salinas María Susana vs. Correa Cortés Eduardo. Ejecutivo Mercantil Oral Oralidad Mercantil 1 Acdo. Núm. Exp. 762/2022.

AUDIENCIA

Vázquez Salinas María Susana vs. Correa Cortés Eduardo. Ejecutivo Mercantil Oral Oralidad Mercantil. 1 Audiencia. Núm. Exp. 762/2022.

LA SECRETARIA DE ACUERDOS
LIC. YAZMÍN VÁZQUEZ LONGINO

SECRETARÍA "C"
ACUERDOS DEL 16 DE OCTUBRE DEL 2024

Avendaño Ángeles Luis Roberto vs. Santana Corona Martín. Ejecutivo Mercantil Oral Oralidad Mercantil 2 Acdos. Núm. Exp. 160/2022.
Banca Mifel, S.A., Institución de Banca Múltiple, Grupo Financiero Mifel vs. Zurich Compañía de Seguros, S. A. y Zurich Vida Compañía de Seguros, S.A. Otros Oralidad Mercantil 1 Acdo. Núm. Exp. 1079/2021 Tercer Tomo.
Banco Mercantil del Norte, S.A. Institución de Banca Múltiple Grupo Financiero Banorte vs. González Chávez Adrián y Rojas Cruz Wendy Alejandra. Ejecutivo Mercantil Oral Oralidad Mercantil Prevención. 1 Acdo. Núm. Exp. 699/2024.
Banco Monex Sa Institución de Banca Múltiple Monex Grupo Financiero en su Carácter de Fiduciario del Fideicomiso Empresarial Irrevocable de Administración y Garantía Número F 3443 vs. Alvarado Flores Néstor Fernando. Juris. Voluntaria Oral Civil 1 Acdo. Núm. Exp. 230/2024.
Banco Nacional del Ejército, Fuerza Aérea y Armada Sociedad Nacional de Crédito, Institución de Banca de Desarrollo vs. Martín Zamora Bernabé. Ejecutivo Mercantil Auto Admisorio. 1 Acdo. Núm. Exp. 636/2024.
BBVA México, S.A., Institución de Banca Múltiple, Grupo Financiero BBVA México vs. Medina Cardona Óscar David. Cump. de Contrato Oralidad Mercantil Auto Admisorio. 1 Acdo. Núm. Exp. 723/2024.
Distribuidora Intermex S.A. de C.V. vs. Mamnzano Ortiz Guillermo. Otros Oralidad Mercantil 1 Acdo. Núm. Exp. 419/2022.
Exceptional Energetic Solutions S.A. de C.V. vs. Martínez Sánchez Juan Carlos y Sánchez Mercado María de Lourdes. Otros Oralidad Civil 2 Acdos. Núm. Exp. 666/2022.
Gateway Sureste de México S.A. de C.V. vs. Ingeniería y Servicios Adm S.A. de C.V. Providencias Precautorias Oral Mercantil 1 Acdo. Núm. Exp. 746/2024.
Gobierno de la Ciudad de México vs. Martínez Romero Fernando. Otros Oralidad Civil 1 Acdo. Núm. Exp. 56/2023.
Gobierno de la Ciudad de México vs. Mondragón García Sara y Olvera López Juan. Otros Oralidad Civil Auto Admisorio. 1 Acdo. Núm. Exp. 703/2024.
Gobierno de la Ciudad de México vs. Pineda Méndez Patricia y y-o. Rosa Patricia Pineda Méndez su Sucesión y por Conducto de su Interventor Judicial Ana Lilia Ortiz Martínez y Yolanda Margarita Coello Ocaña. No Definido No Definido 1 Acdo. Núm. Exp. 289/2024.
Gobierno de la Ciudad de México vs. Velázquez López María de Los Ángeles y López Hernández María Elena y López Carolina y Dirección General de Regularización Territorial del Gobierno de la Ciudad de México. Otros Oralidad Civil 1 Acdo. Núm. Exp. 696/2024.
Leal Saldaña Javier vs. Gutiérrez Alcalá José Ángel Rodolfo y Intermediación Inmobiliaria Gutza S.A. de C.V. y Con Nombre Comercial Gutza Bienes Raíces. Resc. de Contrato Oralidad Mercantil 2 Acdos. Núm. Exp. 106/2023.
Nacional Financiera S.N.C. Ibd en su Carácter de Fiduciaria del Fideicomiso Denominado Fideicomiso Arrendamiento Número 80730 vs. Trade Comercializadora Internacional S.A. de C.V. y Gutiérrez Cabrero María Hilda Margarita y González Muñoz Carlos Enrique. Cump. de Contrato Oralidad Mercantil 1 Acdo. Núm. Exp. 596/2023.
Pertierra Pérez Francisco Antonio vs. Uniq Luxury Travel Destination y Steel Media Group Llc. Otros Oralidad Mercantil 5 Acdos. Núm. Exp. 529/2023.
Pinto Sanabria Lorena vs. BBVA México Sa Institución de Banca Múltiple Grupo Financiero BBVA México. Otros Oralidad Mercantil 1 Acdo. Núm. Exp. 243/2023.
Secreto. Ejecutivo Mercantil Oral Oralidad Mercantil 1 Acdo. Núm. Exp. 219/2023.
Secreto. Otros Oralidad Mercantil 1 Acdo. en Incidente. Núm. Exp. 426/2024 Inc. Providencias Precautorias.
Secreto. Ejecutivo Mercantil 1 Acdo. en Otros. Núm. Exp. 443/2024 Inc. Providencias Precautorias.
Secreto. Ejecutivo Mercantil 1 Acdo. Núm. Exp. 446/2024.
Secreto. Providencias Precautorias Mercantil 1 Acdo. Núm. Exp. 456/2024.
Secreto. Medios Preparatorios Oral Mercantil 1 Acdo. Núm. Exp. 549/2024.
Secreto. Ejecutivo Mercantil 1 Acdo. Núm. Exp. 560/2024.
Secreto. Ejecutivo Mercantil 1 Acdo. en Incidente. Núm. Exp. 573/2024 Inc. Providencias Precautorias.
Secreto. Ejecutivo Mercantil Oral Oralidad Mercantil 1 Acdo. Núm. Exp. 709/2021.

AUDIENCIA

Díaz Torre Manuel Antonio vs. Fuentes Apsa S.A. de C.V. Aud. de Juic. Otros Oralidad Mercantil. 1 Audiencia. Núm. Exp. 709/2022.
López Godínez Consuelo Lucía vs. Reyes Estrada Carolina María del Carmen y Reyes Estrada Julia Isabel y Reyes Estrada María Alejandra. Resc. de Contrato Oralidad Civil. 1 Audiencia. Núm. Exp. 316/2024.

SENTENCIA DEFINITIVA DEL 16 DE OCTUBRE DEL 2024

SOLO CONSULTA
SOLO CONSULTA
SOLO CONSULTA

Díaz Torre Manuel Antonio vs. Fuentes Apsa S.A. de C.V. Otros Oralidad Mercantil Sent. Def. 1 Núm. Exp. 709/2022

ACUERDOS DEL 15 DE OCTUBRE DEL 2024

Cibanco Sa Institución de Banca Múltiple vs. Ramírez González Germán. Ejecutivo Mercantil Auto Admisorio. 1 Acdo. Núm. Exp. 739/2024.

Durán Rodríguez Eric vs. Chávez Guevara Benjamín. Exh. Mercantil Auto Admis. Exhorto. 1 Acdo. en Exhorto. Núm. Exp. 756/2024.

Guevara Velázquez Jacqueline vs. Peña Castillo Arturo. Ejecutivo Mercantil Oral Oralidad Mercantil Auto Admisorio. 1 Acdo. Núm. Exp. 676/2024.

Imperquimia S.A. de C.V. vs. Eladio Carranza Pavón y Elizabeth Córdova Domínguez. Ejecutivo Mercantil Oral Mercantil Expedientillo. 1 Acdo. Núm. Exp. 416/2020.

Nr Finance México S.A. de C.V. vs. Corona de Lira María de Los Ángeles. Ejecutivo Mercantil Requerimiento. 1 Acdo. Núm. Exp. 743/2024.

Sierra Carmona Gregoria vs. Hernández Pereyra Eduardo Tonathiu. Ejecutivo Mercantil Oral Oralidad Mercantil Convenio. 1 Acdo. Núm. Exp. 486/2024.

EL SECRETARIO DE ACUERDOS
LIC. JOSÉ ALBERTO MARTÍNEZ FRAGOSO

VIGÉSIMO NOVENO DE LO CIVIL DE PROCESO ORAL Y DE TUTELA DE DERECHOS HUMANOS DE LA CIUDAD DE MÉXICO

SECRETARÍA "A"
ACUERDOS DEL 16 DE OCTUBRE DEL 2024

Arauz García Ramón vs. Rodríguez Madrigal Jaime. Oral Mercantil Oral Civil. 1 Acdo. Núm. Exp. 583/2024.

BBVA México Sa Institución de Banca Múltiple Grupo Financiero BBVA México vs. Cornejo Jiménez María Sofía. Oral Mercantil Oral Mercantil. 1 Acdo. Núm. Exp. 753/2024.

BBVA México Sa Institución de Banca Múltiple Gruppo Financiero BBVA México vs. todos a Bordo Restauración S.A. de C.V. y Chattaj Miserachi Elías y Turquie Sutton Aline Alegre. Oral Mercantil Oral Mercantil. 1 Acdo. Núm. Exp. 201/2024.

BBVA México, Sociedad Anónima, Institución de Banca Múltiple, Grupo Financiero BBVA México vs. Corporativo Almaba S.A. de C.V. y Almazán Villaseñor Lizett. Providencias Precautorias Oral Mercantil Admisorio. 1 Acdo. Núm. Exp. 623/2024.

Cemex S.A. B. de C.V. vs. Construcciones e Instalaciones Modernas S.A. de C.V. y Schroeder Martínez Zorrilla Alberto Carlos Gustavo. Ejecutivo Mercantil Oral Oralidad Mercantil Ejecutivo Mercantil Oral. 1 Acdo. Núm. Exp. 231/2022.

Chávez Martínez Faviola vs. Banco Mercantil del Norte Sa Institución de Banca Múltiple Grupo Financiero Banorte. Oral Mercantil Oral Mercantil. 1 Acdo. Núm. Exp. 93/2022.

Equipos contra Incendios Asm S.A. de C.V. vs. Q y V S.A. de C.V. Oral Mercantil Computo Emplazamiento. 2 Acdos. Núm. Exp. 492/2024.

González Mariche Rosalinda vs. Banco Azteca Sa Institución de Banca Múltiple. Oral Mercantil Oral Mercantil. 1 Acdo. Núm. Exp. 711/2023.

Jiménez Trevilla Jorge Eugenio vs. Autofinanciamiento México S.A. de C.V. Oral Civil Oral Civil. 1 Acdo. Núm. Exp. 761/2024.

Manohay México S.A. de C.V. vs. Alejandri Rodríguez Omar. Oral Mercantil Oral Mercantil. 1 Acdo. Núm. Exp. 752/2022.

Secreto. Ejecutivo Mercantil Desechamiento. 1 Acdo. Núm. Exp. 683/2024.

Secreto. Providencias Precautorias Oral Mercantil Providencia Precautoria. 1 Acdo. Núm. Exp. 721/2024.

ACUERDOS DEL 15 DE OCTUBRE DEL 2024

Instituto del Fondo Nacional para el Consumo de Los Trabajadores (Fonacot) vs. Martínez González María Elena. Oral Mercantil Nuevo por Sigj. 1 Acdo. Núm. Exp. 751/2024.

Latitud Ebro S.A. de C.V. vs. Page Marketing y Servicios S.A. de C.V. vs. Oral Mercantil. Oral Mercantil Autorización. 1 Acdo. Núm. Exp. 231/2021.

Montepio Luz Saviñon Institución de Asistencia Privada vs. Alejandro Israel García Hernández vs. Oral Civil (Sigj). Oral Civil Recibe Documentos y Destrucción. 1 Acdo. Núm. Exp. 532/2020.

Morales Razo Joel vs. Bases y Cimentaciones S.A. de C.V. Oral Mercantil Admisorio. 1 Acdo. Núm. Exp. 722/2024.

Ordaz Arredondo Héctor Hugo vs. Romero Hernández Manuel. Oral Civil Vista. 1 Acdo. Núm. Exp. 133/2024.

Rosas Bautista Octavio su Sucesión y Rosas Bautista Adrián Evaristo vs. Bautista Valencia Esther y Rosas Olmedo Octaviano. Oral Civil Oral Civil. 1 Acdo. Núm. Exp. 741/2024.

Secreto. Ejecutivo Mercantil Exh. Sin Diligenciar. 1 Acdo. Núm. Exp. 391/2024.

Secreto. Ejecutivo Mercantil Ejec. Merc. 1 Acdo. Núm. Exp. 621/2024.

Secreto. Providencias Precautorias Oral Mercantil Providencia Precautoria. 1 Acdo. Núm. Exp. 631/2024.

Secreto. Providencias Precautorias Oral Mercantil Desechamiento. 1 Acdo. Núm. Exp. 701/2024.

Secreto. Ejecutivo Mercantil Desechamiento. 1 Acdo. Núm. Exp. 703/2024.

Secreto. Providencias Precautorias Oral Mercantil Recibe Documentos y Destrucción. 1 Acdo. Núm. Exp. 732/2024.

Secreto. Ejecutivo Mercantil Admisorio. 1 Acdo. Núm. Exp. 752/2024.

Secreto. Providencias Precautorias Oral Mercantil Nuevo por Sigj. 1 Acdo. Núm. Exp. 762/2024.

Sofom Inbursa, S.A. de C.V., Sociedad Financiera de Objeto Múltiple, Entidad Regulada, Grupo Financiero Inbursa vs. Saltiel Gómez Jacobo Manuel. Oral Mercantil Vista Sat. 1 Acdo. Núm. Exp. 282/2024.

Tik Tek Marketing S. de R. L. de C.V. vs. Foreo México S. de R. L. de C.V. Oral Mercantil Oral Mercantil. 1 Acdo. Núm. Exp. 381/2022.

Toyota Financial Services México S.A. de C.V. vs. Méndez Jiménez Luis Gabriel. Ejecutivo Mercantil Ejecutivo Mercantil Escrito. 1 Acdo. Núm. Exp. 381/2024.

EL SECRETARIO DE ACUERDOS
LIC. JOSÉ OSCAR DÍAZ CASTAÑEDA

SECRETARÍA "B"
ACUERDOS DEL 16 DE OCTUBRE DEL 2024

Flores Carballo Mayola vs. Banca Serfín S.A. y/o Banca Serfín S.N.C. Fusionada como Banco Satander México S.A. Institución de Banca Múltiple, Grupo Financiero Santander México. Exhortos Oral Civil Admite. 1 Acdo. en Exhorto. Núm. Exp. 760/2024.

Nacional Financiera Sociedad Nacional de Crédito Institución de Banca de Desarrollo en su Carácter de Fiduciaria del Fideicomiso Denominado como Fideicomiso Arrendamiento Identificado en Los Registros de la Fiduciaria Con el Número 80730 vs. Alimentos Procesados de Zamora S.A. de C.V. y Ávalos Macías J Jesús y Alimentos y Productos Básicos de México S.A. de C.V. y Zamora de Ventas y más S.A. de C.V. Oral Mercantil Previene. 1 Acdo. Núm. Exp. 755/2024.

AUDIENCIA

Cecin Said Sergio Eduardo vs. Hdi Seguros S.A. de C.V. Oral Mercantil Acta Minima de Aud. de Juic. Oral Mercantil. 1 Audiencia. Núm. Exp. 250/2024.

ACUERDOS DEL 15 DE OCTUBRE DEL 2024

Jesús Armando Carrillo Meneses vs. Qualitas Compañía de Seguros S.A. de C.V. Oral Mercantil Cheque. 1 Acdo. Núm. Exp. 306/2021.

Sánchez de la Torre Jazmín Karina vs. Condominio Albor Revolución 793 y Tambien Denominado Condominio Revolución 793. Oral Civil Devuelve Cédula. 1 Acdo. Núm. Exp. 724/2022.

Secreto. Ejecutivo Mercantil Previene. 1 Acdo. Núm. Exp. 745/2024.

Secreto. Ejecutivo Mercantil Requerimiento de Documentos. 1 Acdo. Núm. Exp. 756/2024.

La Unión de Crédito Mexicano de Servicios Profesional S.A. de C.V. vs. Informática Especializada de la Parra S.A. de C.V. y de la Parra Zavala Javier y Noreña de Luca Ana Elena y de la Parra Muñoz Alberto Jorge Raúl. Ejecutivo Mercantil Agréguese. 1 Acdo. Núm. Exp. 338/2024.

AUDIENCIA

First Energy S.A. de C.V. vs. Condominio Providencia 1125 Colonia del Valle Benito Juárez 03100 en la Ciuda de México. Acta Mínima Aud. Prelim. Oral Civil. 1 Audiencia. Núm. Exp. 84/2024.

EL SECRETARIO DE ACUERDOS
LIC. ALEJANDRO MONGE PÉREZ

SOLO CONSULTA
SOLO CONSULTA
SOLO CONSULTA

SECRETARÍA "C"
ACUERDOS DEL 16 DE OCTUBRE DEL 2024

Arechiga Ibarra María Cristina vs. Seguros BBVA Bancomer Sociedad Anónima de Capital Variable Grupo Financiero BBVA Bancomer Actualmente BBVA Seguros México S.A. de C.V. Grupo Financiero BBVA México y BBVA Bancomer Sociedad Anónima Institución de Banca Múltiple Grupo Financiero BBVA Bancomer Actualmente BBVA México Sa Institución de Banca Múltiple Grupo Financiero BBVA México. Oral Mercantil Copias Certificadas. 1 Acdo. Núm. Exp. 557/2023.

Arsuaga Fernández Rodrigo vs. Scotiabank Inverlat S.A. de C.V. Institución de Banca Múltiple Grupo Financiero Scotiabank Inverlat. Oral Mercantil Vista. 1 Acdo. Núm. Exp. 377/2022.

Banco Sabadell Sa Institución de Banca Múltiple vs. Alvarenga Robles Linda Beatriz. Oral Mercantil Autorizados. 2 Acdos. Núm. Exp. 467/2024.

BBVA México, S.A., Institución de Banca Múltiple, Grupo Financiero BBVA México vs. Rentería Silva Alonso. Oral Mercantil Ordena Exhorto. 1 Acdo. Núm. Exp. 70/2024.

Caja de Previsión de la Policía Preventiva de la Ciudad de México vs. Alfaro Acata Jesús Antonio. Oral Civil Admisión. 1 Acdo. Núm. Exp. 759/2024.

Concepción Hernández Villeda vs. Mapfre México S.A. Oral Civil Pago Voluntario. 1 Acdo. Núm. Exp. 309/2021.

Cortés Cerdeira Frida Shinead vs. Prestemos S.A. P. I de C.V. Oral Civil Desahogo Vista. 2 Acdos. Núm. Exp. 388/2024.

Escobedo Gallegos Alejandra Brigette vs. Cerver San Antonio S.A. de C.V. Oral Civil Certificación. 2 Acdos. Núm. Exp. 317/2024.

Munguía Flores Consultores S.C. vs. BBVA México Sa Institución de Banca Múltiple Grupo Financiero BBVA México. Oral Mercantil Exhibe Minuta. 1 Acdo. Núm. Exp. 139/2024.

Quiroz Peralta Haide Karina vs. Montepio Luz Savignon Iap. Oral Mercantil Prevención. 1 Acdo. Núm. Exp. 749/2024.

Sánchez Gómez María del Pilar vs. Qualitas Compañía de Seguros S.A. de C.V. Oral Civil Ced. Diligenciada. 2 Acdos. Núm. Exp. 7/2024.

Secreto. Providencias Precautorias Oral Mercantil Acuerdo. 1 Acdo. Núm. Exp. 719/2024.

Secreto. Providencias Precautorias Oral Mercantil Desecha. 1 Acdo. Núm. Exp. 758/2024.

Secreto. Providencias Precautorias Oral Mercantil Desecha. 1 Acdo. Núm. Exp. 767/2024.

Secreto. Ejecutivo Mercantil Desecha. 1 Acdo. Núm. Exp. 769/2024.

Secreto. Ejecutivo Mercantil Requerimiento. 1 Acdo. Núm. Exp. 770/2024.

Sfc Snowball Community S.A. de C.V. Institución de Financiamiento Colectivo antes Sfc Snowball Community S.A. de C.V. vs. Taco Game Sapi de C.V. Ejecutivo Mercantil Admisión. 1 Acdo. Núm. Exp. 698/2024.

Synnex de México S.A. de C.V. vs. Grupo Pravia S.A. de C.V. y Gallardo Méndez Luis Ricardo y Gar Tecnología S.A. de C.V. y Méndez Vargas Pedro Sergio y Méndez Vargas Julia Elizabeth. Vía de Apremio Civil Vista. 1 Acdo. Núm. Exp. 688/2024.

Unifin Financiera Sa B de C.V. vs. Grupo Inpronamex de México S.A. de C.V. Paola Elena Hernández Ayala. Oral Mercantil Contestación de Demanda. 1 Acdo. Núm. Exp. 189/2021.

Villanueva Hernández Juan vs. C Registro Público de la Propiedad y del Comercio de la Ciudad de México y Uriarte Salgado Roberto. Oral Civil Desecha. 1 Acdo. Núm. Exp. 708/2024.

ACUERDOS DEL 15 DE OCTUBRE DEL 2024

Banco Finterra Sa Institución de Banca Múltiple vs. Prandini Hernández Caros Julián y Huguez Rodríguez María del Carmen y García Huguez María Magdalena. Ejecutivo Mercantil Oral Mercantil Tableros. 1 Acdo. Núm. Exp. 1039/2021.

Banco Nacional de México, S.A. Integrante del Grupo Financiero Banamex vs. Hailtek Servicios Corporativos, S.A. de C.V. y Nápoles Jáuregui Susana. Ejecutivo Mercantil Oral Oralidad Mercantil Nueva Cuenta. 1 Acdo. Núm. Exp. 700/2024.

Camarena Sánchez José Luis vs. Banco Mercantil del Norte, S.A. Institución de Banca Múltiple Grupo Financiero Banorte. Oral Mercantil Agréguese. 1 Acdo. Núm. Exp. 137/2023.

Cortés Galán Salvador vs. HSBC México Sa Institución de Banca Múltiple Grupo Financiero HSBC. Oral Mercantil Recibe Cheque. 1 Acdo. Núm. Exp. 237/2024.

Del Olmo Urquiza Christian Eduardo vs. Roa Muñiz Josué y Servicios Integrales de Administración Gsi S.A. de C.V. Ord. Civil Comparece Perito. 1 Acdo. Núm. Exp. 529/2023.

Estrada Hernández Marco Antonio vs. López Barajas José Fernando y Limón Félix María del R. Ejecutivo Mercantil Ced. Sin Diligenciar. 1 Acdo. Núm. Exp. 599/2024.

Grupo Collado, S.A. de C.V. y Rubluo Parra León Felipe vs. Novacapre México S.A. de C.V. y Ruíz Mateos Gerardo y Reacondicionamiento y Ensamble de Carrocerias y Omnibuses S.A. de C.V. Oral Mercantil Amparo Adhesivo. 1 Acdo. en Amparo. Núm. Exp. 659/2021 Adhesivo.

Hewlett Packard Operations México S de R.L. de C.V. vs. Koteos S.A. de C.V. Oral Civil Copias. 1 Acdo. Núm. Exp. 18/2024.

Instalaciones y Diseños de Redes Electrónicas y de Datos S.A. de C.V. vs. Comercial City Fresco S de R.L. de C.V. Oral Mercantil Admisión. 1 Acdo. Núm. Exp. 689/2024.

Luna Salazar Mercedes vs. Desarrolladora Acultzingo S.A. de C.V. Jurisdicción Voluntaria Oral Mercantil Nueva Cuenta. 1 Acdo. Núm. Exp. 680/2024.

Operadora Falcón Sapi de C.V. Sofom Enr vs. Gittsa Telecom S.A. de C.V. y Vinay Hernández José Sergio. Providencias Precautorias Oral Mercantil Nueva Cuenta. 1 Acdo. Núm. Exp. 448/2023.

Secreto. Ejecutivo Mercantil Desecha. 1 Acdo. Núm. Exp. 628/2024.

Secreto. Ejecutivo Mercantil Oral Oralidad Mercantil Prevención. 1 Acdo. Núm. Exp. 757/2024.

Secreto. Exh. Oral Mercantil Devolver Exhorto. 1 Acdo. en Exhorto. Núm. Exp. 537/2024.

Sofom Inbursa S.A. de C.V. Sociedad Financiera de Objeto Múltiple Entidad Regulada Grupo Financiero Inbursa vs. Gasca Barragán René Rafael. Oral Mercantil Ced. Sin Diligenciar. 1 Acdo. Núm. Exp. 699/2021.

Toyota Financial Services México S.A. de C.V. vs. Latin Comercial Feca S.A. de C.V. y Hernández de Los Santos Felipe Norberto. Ejecutivo Mercantil Oral Oralidad Mercantil Exhibe Minuta, Nuevos Autorizados. 1 Acdo. Núm. Exp. 217/2023.

Vaac Ingeniería S.A. de C.V. vs. Banco Nacional de México Sa Integrante del Grupo Financiero Banamex. Oral Mercantil Regresa Exp. y Caducidad. 1 Acdo. en Expedientillo. Núm. Exp. 127/2023.

AUDIENCIA

Tapia César Mariana vs. Chubb Seguros México S.A. Cita Aud. Prelim. Oral Mercantil. 1 Audiencia. Núm. Exp. 377/2024.

EL SECRETARIO DE ACUERDOS
LIC. ALEJANDRO MONGE PÉREZ

TRIGÉSIMO DE LO CIVIL DE PROCESO ORAL

SECRETARÍA "A"
SIN PUBLICACIÓN DEL DÍA 16 DE OCTUBRE DEL 2024
ACUERDOS DEL 15 DE OCTUBRE DEL 2024

Banco Bancrea Sa Fideicomiso Bi922 vs. Supervisión de Talento Rll S.A. de C.V. Otros Oralidad Mercantil 1 Acdo. Núm. Exp. 312/2023.

Barrios Juárez Badillo Juan Pablo vs. Distribuidora Liverpool S.A. de C.V. y Liverpool Pc S.A. de C.V. Otros Oralidad Mercantil 1 Acdo. Núm. Exp. 502/2024.

Bolívar Villagómez María de la Luz vs. Morales Mancera Lucía. Otros Oralidad Civil 1 Acdo. Núm. Exp. 529/2024.

Cetelem, S.A. de C.V. Sociedad Financiera de Objeto Múltiple, Entidad Regulada, Grupo Financiero Inbursa vs. Carrasco Guzmán Raymundo Ricardo. Ejecutivo Mercantil 1 Acdo. Núm. Exp. 683/2024.

Cibanco Sa Institución de Banca Múltiple vs. González Hernández Juan Manuel. Ejecutivo Mercantil 1 Acdo. Núm. Exp. 381/2024.

Cortés Moreno Joel Alejandro vs. Seguros Banamex S.A. de C.V. Grupo Financiero Banamex. Oral Mercantil 1 Acdo. en Amparo. Núm. Exp. 741/2023 Cuad. de Amp. Directo Interpuesto por la Parte Demandada.

Dwk Life Sciences Sociedad de Responsabilidad Limitada de Capital Variable antes Kontes México S de R.L. de C.V. vs. Flash Chemicals de Mexcico S.A. Otros Oralidad Mercantil 1 Acdo. Núm. Exp. 613/2024.

Espinosa Martínez Jaime vs. American Express Company México, S.A. de C.V. Oral Mercantil 1 Acdo. Núm. Exp. 13/2023.

Favila Vega Etna Liliana vs. Aig Seguros México S.A. de C.V. Otros Oralidad Mercantil 1 Acdo. Núm. Exp. 602/2024.

SOLO CONSULTA
SOLO CONSULTA
SOLO CONSULTA

Gómez Lagunes Edgar y Guzmán Domínguez Irma y Hidalgo Guzmán Ana Itzel vs. Seguros Argos S.A. de C.V. Otros Oralidad Mercantil 1 Acdo. Núm. Exp. 522/2023.
Hey Homie Sapi de C.V. vs. Navarro Ramírez César Omar. Otros Oralidad Mercantil 1 Acdo. Núm. Exp. 547/2024.
Instituto del Fondo Nacional para el Consumo de Los Trabajadores vs. Meza Salinas Omar Ricardo. Otros Oralidad Mercantil 1 Acdo. en Expedientillo. Núm. Exp. 373/2023.
Jvs Inc. México, S.A. de C.V. vs. Grupo Impactum 2015 S.A. P. I. de C.V. Otros Oralidad Mercantil 1 Acdo. Núm. Exp. 589/2024.
Operadora de Hospitales Ángeles S.A. de C.V. vs. Sánchez Gamiño Julio César su Sucesión y Reséndiz Álvarez Amparo. Oral Mercantil Amparo. 1 Acdo. en Amparo. Núm. Exp. 297/2024 Cuad. de Amp. Directo Interpuesto por la Parte Demandada.
Reyes Arreguín Arturo vs. Romero López José Luis y También Conocido como José Luis Romero Lopes. Ejecutivo Mercantil 1 Acdo. Núm. Exp. 492/2024.
Secreto, Providencias Precautorias Oral Mercantil 1 Acdo. Núm. Exp. 22/2024.
Secreto. Ejecutivo Mercantil Oral Oralidad Mercantil 1 Acdo. en Incidente. Núm. Exp. 351/2024 Prov. Prec.
Secreto. Providencias Precautorias Oral Mercantil 1 Acdo. Núm. Exp. 363/2024.
Secreto. Ejecutivo Mercantil Oral Oralidad Mercantil 1 Acdo. Núm. Exp. 421/2024.
Secreto. Ejecutivo Mercantil 1 Acdo. Núm. Exp. 441/2024.
Secreto. Otros Oralidad Mercantil 1 Acdo. Núm. Exp. 491/2023.
Secreto. Ejecutivo Mercantil Oral Oralidad Mercantil Destrucción. 1 Acdo. Núm. Exp. 503/2023.
Secreto. Ejecutivo Mercantil 1 Acdo. Núm. Exp. 593/2024.
Secreto. Providencias Precautorias Oral Mercantil 1 Acdo. Núm. Exp. 72/2024.
Secreto. Providencias Precautorias Mercantil 1 Acdo. Núm. Exp. 751/2024.
Secreto. Ejecutivo Mercantil 1 Acdo. Núm. Exp. 762/2024.
Secreto. Otros Oralidad Mercantil 1 Acdo. Núm. Exp. 875/2021 Tomo II.
Socafi S.A. de C.V. vs. Veana Gamboa Bryan y Gamboa Castro Óscar y Gamboa Castro Janett. Ejecutivo Mercantil 1 Acdo. Núm. Exp. 439/2024.
Toledo Sánchez Oswaldo Jair vs. Servicios Profesionales de Enlaces Jurídicos S de R.L. de C.V. Jurisdicción Voluntaria Oral Mercantil 2 Acdos. Núm. Exp. 242/2024.
Torres Yever José Luis vs. Cepada Beltrán Francisco. Otros Oralidad Civil 2 Acdos. Núm. Exp. 392/2024.
Zendejas Vázquez Francisco Javier vs. Ruíz Barrientos Patricia. Otros Oralidad Civil 1 Acdo. Núm. Exp. 229/2024.

NO PUBLICADOS

Álvarez del Castillo Guss Gabriel Jacobo vs. Grupo Múltiple Equis, S.A. de C.V. Juris. Voluntaria Civil Acdo. No Publicado. 1 Acdo. Núm. Exp. 173/2021.
Banco Bancrea Sa Fideicomiso Bi922 vs. Supervisión de Talento RII S.A. de C.V. Otros Oralidad Mercantil Acdo. no Publ. en Cuad. de Amparo. 1 Acdo. en Amparo. Núm. Exp. 312/2023 D. C. 772/2023.
Gutiérrez Anaya Héctor René vs. Banco Nacional de México Sa Integrante del Grupo Financiero Banamex. Oral Mercantil Acdo. no Publ. en el Cuad. de Amp. Directo. 1 Acdo. en Amparo. Núm. Exp. 291/2024 Cuad. de Amp. Directo Interpuesto por la Parte Actora.
Rayas Camarena Omar Rodrigo y Zamora Hernández Rubén Erik vs. Inmobiliaria el Ángel Forfa Sas de C.V. y Muñoz Pérez Karla Virginia. Otros Oralidad Mercantil Acdo. No Publicado. 1 Acdo. Núm. Exp. 681/2024.

AUDIENCIAS

Hewlett Packard Operations México S de R.L. de C.V. vs. Servicios Especializados Agropecuarios Fst S.A. de C.V. Otros Oralidad Mercantil. 1 Audiencia. Núm. Exp. 209/2023.
Instituto del Fondo Nacional para el Consumo de Los Trabajadores vs. Olmos Lemus Eduardo Enrique. Acta Mínima Aud. de Juic. Otros Oralidad Mercantil. 1 Audiencia. Núm. Exp. 382/2023.

SENTENCIA DEFINITIVA DEL 15 DE OCTUBRE DEL 2024

Instituto del Fondo Nacional para el Consumo de Los Trabajadores vs. Olmos Lemus Eduardo Enrique. Otros Oralidad Mercantil Sent. Def. 1 Núm. Exp. 382/2023

EL SECRETARIO DE ACUERDOS
LIC. MANUEL MEZA GIL

SECRETARÍA "B"
SIN PUBLICACIÓN DEL DÍA 16 DE OCTUBRE DEL 2024
ACUERDOS DEL 15 DE OCTUBRE DEL 2024

Ábrego Hernández Eric Gabriel vs. Strategic Capital Agency Sapi de C.V. y Pérez Zamorano Luis Alberto. Otros Oralidad Mercantil 1 Acdo. Núm. Exp. 205/2024.
Aceros Camesa S.A. de C.V. vs. Tecnispann S.A. de C.V. Oral Mercantil 2 Acdos. Núm. Exp. 594/2021.
Banco Sabadell, S.A., Institución de Banca Múltiple vs. Lemus Carrillo Jesús Omar. Otros Oralidad Mercantil 1 Acdo. Núm. Exp. 426/2024.
Caja de Previsión de la Policía Preventiva de la Ciudad de México vs. Martínez Ortega Kristhian. Otros Oralidad Civil 1 Acdo. Núm. Exp. 344/2023.
Car Mart Comunicaciones S.A. de C.V. vs. Alquiladora de Vehículos Automotores S.A. de C.V. Otros Oralidad Mercantil 1 Acdo. Núm. Exp. 695/2023.
Chivas de Corazón, S.A. de C.V. Ejecutivo Mercantil 1 Acdo. en Expedientillo. Núm. Exp. 605/2024.
Conjunto Habitacional Real de Boleo II vs. García Casanova Isabel y Director de Consignaciones Civiles del Poder Judicial de la Ciudad de México. Otros Oralidad Civil 1 Acdo. Núm. Exp. 606/2024.
Ddr México Sa Cv vs. Softti. Otros Oralidad Mercantil 1 Acdo. Núm. Exp. 484/2023.
Grupo Bargo de México, S.A. de C.V. vs. Fypasa Construcciones, S.A. de C.V. Otros Oralidad Mercantil 1 Acdo. Núm. Exp. 600/2023 Tercer Tomo.
Hernández Audelo Alberto vs. Delgado Gómez José Enrique. Otros Oralidad Civil 1 Acdo. Núm. Exp. 665/2024.
Lemus Pérez Raúl vs. Banco Azteca Sa Institución de Banca Múltiple. Otros Oralidad Mercantil 2 Acdos. Núm. Exp. 325/2024.
Maldonado Navarro Juan Salvador vs. Expansión S.A. de C.V. Otros Oralidad Mercantil 1 Acdo. Núm. Exp. 696/2024.
Phrac International S de R.L. de C.V. vs. I Trans Intermodal S.A. de C.V. Otros Oralidad Mercantil 1 Acdo. Núm. Exp. 266/2024.
Robles Molina Maaria Adelaida y Sucesión Testamentaria a Bienes de René Amador Vega Pompa vs. Zurich Aseguradora Mexicana, S.A. de C.V. y Otro. Otros Oralidad Mercantil 1 Acdo. en Exhorto. Núm. Exp. 680/2024.
Secreto. Ejecutivo Mercantil Oral Oralidad Mercantil 1 Acdo. Núm. Exp. 4/2024.
Secreto. Providencias Precautorias Oral Mercantil 1 Acdo. Núm. Exp. 464/2024.
Secreto. Providencias Precautorias Oral Mercantil 1 Acdo. Núm. Exp. 478/2024.
Secreto. Ejecutivo Mercantil 1 Acdo. Núm. Exp. 514/2024.
Secreto. Providencias Precautorias Oral Mercantil 1 Acdo. Núm. Exp. 646/2024.
Secreto. Providencias Precautorias Mercantil 1 Acdo. Núm. Exp. 710/2024.
Secreto. Ejecutivo Mercantil 1 Acdo. Núm. Exp. 725/2024.
Secreto. Providencias Precautorias Mercantil 1 Acdo. Núm. Exp. 740/2024.
Secreto. Otros Oralidad Mercantil 1 Acdo. Núm. Exp. 875/2021.
Serrano Hernández Pablo Francisco vs. Chávez Martínez Roberto y Martínez Romero María Ascención O. María Acención Martínez Romero. Oral Civil 1 Acdo. Núm. Exp. 174/2020.
Zúñiga Flores Luis Severiano vs. De la Fuente Hernández Jorge y Uribe Ortiz Luz María y También Conocida como Luz María Uribe de de la Fuente. Otros Oralidad Mercantil 1 Acdo. Núm. Exp. 335/2024.

AUDIENCIAS

HSBC México, S.A., Institución de Banca Múltiple Grupo Financiero HSBC vs. Consultoría y Laboratorios Ambientales, S.A. de C.V. y Infante Catalán Noemí. Acta Minima Aud. de Juic. Ejecutivo Mercantil Oral Oralidad Mercantil. 1 Audiencia. Núm. Exp. 78/2022 Tomo II.
Unifin Financiera, Sociedad Anónima Bursatil de Capital Variable vs. Manufacturas Especializadas en Terminados de Aluminio, S.A. de C.V. y Beltrán José Alain Christian y Beltrán Lijour José Henri Pedro. Oral Mercantil. 1 Audiencia. Núm. Exp. 500/2021.

LA SECRETARIA DE ACUERDOS
LIC. GABRIELA ALPUCHE TORRES

SECRETARÍA "C"
SIN PUBLICACIÓN

SOLO CONSULTA
SOLO CONSULTA
SOLO CONSULTA

TRIGÉSIMO PRIMERO DE LO CIVIL DE PROCESO ORAL

SECRETARÍA "A"
SIN PUBLICACIÓN DEL DÍA 16 DE OCTUBRE DEL 2024
ACUERDOS DEL 15 DE OCTUBRE DEL 2024

Comercializadora y Urbanizadora de Bienes del Sureste Sociedad Anónima de Capital Varible vs. Automotriz Hermer S.A. de C.V. Otros Oralidad Mercantil 2 Acdos. Núm. Exp. 176/2024.

Comercializadora y Urbanizadora de Bienes del Sureste Sociedad Anónima de Capital Varible vs. Automotriz Hermer S.A. de C.V. Otros Oralidad Mercantil Acdo. en Amparo Directo. 1 Acdo. en Amparo. Núm. Exp. 176/2024 Amparo Directo Promov. por Demandado.

Comercializadora y Urbanizadora de Bienes del Sureste Sociedad Anónima de Capital Varible vs. Automotriz Hermer S.A. de C.V. Otros Oralidad Mercantil Secc. Ejecución. 1 Acdo. en Seccion De Ejecución. Núm. Exp. 176/2024 Secc. de Ejecución.

Fragoso Caporal María Cristina vs. Velázquez Carranza Norberto. Prescrip. Positiva Oralidad Civil 1 Acdo. Núm. Exp. 747/2024.

Pérez Rosas Leticia vs. Banco Nacional de México Sa Integrante del Grupo Financiero Banamex y Tarjetas Banamex S.A. de C.V. Sofom Er Integrante del Grupo Financiero Banamex. Otros Oralidad Mercantil 1 Acdo. Núm. Exp. 512/2022.

Secreto. Ejecutivo Mercantil Oral Oralidad Mercantil 1 Acdo. Núm. Exp. 741/2024.

Secreto. Ejecutivo Mercantil 1 Acdo. Núm. Exp. 744/2024.

SENTENCIA INTERLOCUTORIA

Pérez Rosas Leticia vs. Banco Nacional de México Sa Integrante del Grupo Financiero Banamex y Tarjetas Banamex S.A. de C.V. Sofom Er Integrante del Grupo Financiero Banamex. Otros Oralidad Mercantil Sent. Interl. 1 Núm. Exp. 512/2022

EL SECRETARIO DE ACUERDOS
LIC. GERARDO MANCERA JUÁREZ

SECRETARÍA "B"
SIN PUBLICACIÓN DEL DÍA 16 DE OCTUBRE DEL 2024
ACUERDOS DEL 15 DE OCTUBRE DEL 2024

Silva Bahena Ana Karen vs. Takotl Sociedad Anónima de Capital Variable. Medios Preparatorios Mercantil 1 Acdo. Núm. Exp. 742/2024.

AUDIENCIA

Infante López José vs. Herrera Pérez Jesús. Aud. Prelim. Cump. de Contrato Oralidad Civil. 1 Audiencia. Núm. Exp. 171/2024.

LA SECRETARIA DE ACUERDOS
LIC. ANGÉLICA RUBY RODRÍGUEZ LOZANO

SECRETARÍA "C"
SIN PUBLICACIÓN DEL DÍA 16 DE OCTUBRE DEL 2024
ACUERDOS DEL 15 DE OCTUBRE DEL 2024

Herrera Ojeda María de Jesús vs. Paulino Guevara José Luis. Prescrip. Positiva Oralidad Civil 1 Acdo. Núm. Exp. 743/2024.

Pharma Plus S.A. de C.V. vs. Axa Assistance México S.A. de C.V. Otros Oralidad Mercantil 1 Acdo. Núm. Exp. 283/2024.

Start Banregio, Sociedad Anónima de Capital Variable, Sociedad Financiera de Objeto Múltiple, Entidad Regulada, Banregio Grupo Financiero vs. Construcciones y Diseño Jegazu S.A. de C.V. y Zúñiga Colín Erich. Oral Mercantil 1 Acdo. Núm. Exp. 145/2022.

Transfintra Sapi de C.V. vs. Córdova Arredondo Elvis y Hernández Becerra Yocelyn. Otros Oralidad Mercantil 1 Acdo. Núm. Exp. 740/2024.

AUDIENCIA

Start Banregio, Sociedad Anónima de Capital Variable, Sociedad Financiera de Objeto Múltiple, Entidad Regulada, Banregio Grupo Financiero vs. Construcciones y Diseño Jegazu S.A. de C.V. y Zúñiga Colín Erich. no Publ. del 14-10-2024 Oral Mercantil. 1 Audiencia. Núm. Exp. 145/2022.

LA SECRETARIA DE ACUERDOS
LIC. GABRIELA ALEJANDRA DOMÍNGUEZ GARCÍA

TRIGÉSIMO SEGUNDO DE LO CIVIL DE PROCESO ORAL

SECRETARÍA "A"
ACUERDOS DEL 16 DE OCTUBRE DEL 2024

4e Global Sapi de C.V. vs. Raven Producciones S.A. de C.V. y Quien Actualmente Tiene la Denominación Raven Plastic S.A. de C.V. y Ruíz López Fernanda. Ejecutivo Mercantil 1 Acdo. Núm. Exp. 383/2024.

Ac Fin. Sapi de C.V. Sofom Enr vs. Pro Surtido S.A. de C.V. y Mendoza Vejar Víctor Hugo y Moreno Haro Violeta. Oral Mercantil 1 Acdo. Núm. Exp. 547/2024.

Ac Fin. Sapi de C.V. Sofom Enr vs. Pro Surtido S.A. de C.V. y Mendoza Vejar Víctor Hugo. Oral Mercantil 1 Acdo. Núm. Exp. 571/2024.

Cobián Castañeda Gabriela vs. Proyectos Adamantine Sociedad Anónima de Capital Variable Sociedad Financiera de Objeto Múltiple Entidad Regulada y Scotiabank Inverlat Sa Institución de Banca Múltiple Grupo Financiero Scotiabank Inverlat. Oral Civil 1 Acdo. Núm. Exp. 285/2024.

Guerrero Arámburu Susana Margarita vs. Banco Santander México Sa Institución de Banca Múltiple Grupo Financiero Santander México. Otros Oralidad Mercantil 1 Acdo. Núm. Exp. 609/2023.

Inmobiliaria Ayb Sociedad de Responsabilidad Limitada de Capital Varible vs. Iberdrola Ingeniería y Construcción México S.A. de C.V. Oral Mercantil 1 Acdo. Núm. Exp. 507/2024.

Secreto. Resc. de Contrato Oralidad Mercantil 1 Acdo. Núm. Exp. 401/2023.

Secreto. Ejecutivo Mercantil 1 Acdo. Núm. Exp. 693/2024.

Secreto. Ejecutivo Mercantil 1 Acdo. Núm. Exp. 765/2024.

Secreto. Ejecutivo Mercantil 1 Acdo. Núm. Exp. 767/2024.

Secreto. Ejecutivo Mercantil 1 Acdo. Núm. Exp. 769/2024.

SENTENCIA INTERLOCUTORIA

Grupo Comercial Ibay S.A. de C.V. vs. Operadora de Alimentos Durango Sapi de C.V. Oral Mercantil Sent. Interl. 1 Núm. Exp. 729/2023

ACUERDOS DEL 15 DE OCTUBRE DEL 2024

4e Global Sapi de C.V. vs. Raven Producciones S.A. de C.V. y Quien Actualmente Tiene la Denominación Raven Plastic S.A. de C.V. y Ruíz López Fernanda. Ejecutivo Mercantil 1 Acdo. Núm. Exp. 383/2024.

Adconins S.A. de C.V. vs. Arriaga Rodríguez María del Carmen Yesenia. Oral Civil 1 Acdo. Núm. Exp. 69/2024.

Banco Covalto Sa Institución de Banca Múltiple vs. Frutas Finas Krc Fresh S de R.L. de C.V. y Morelos Pulido Guillermo y Bravo Torres Ana Karelia. Providencias Precautorias Mercantil 1 Acdo. Núm. Exp. 607/2024.

Banco Santander México Sa Institución de Banca Múltiple Grupo Financiero Santander México vs. González Arciniega Natalia. Providencias Precautorias Mercantil 1 Acdo. en Incidente. Núm. Exp. 497/2024 Providencias Precautorias.

Caja de Previsión de la Policía Preventiva de la Ciudad de México vs. Bravo Lara Laura Ivonne. Oral Civil 1 Acdo. Núm. Exp. 759/2024.

Castro Márquez Noé vs. Banco Nacional de México Sa Integrante del Grupo Financiero Banamex y Denominado Citibanamex. Oral Mercantil 1 Acdo. Núm. Exp. 563/2024.

Cemex Sab de C.V. vs. Habitación y Vida Habvita S.A. de C.V. Ejecutivo Mercantil Oral Mercantil 1 Acdo. Núm. Exp. 85/2024.

Flores Hernández Juan Inocencio vs. Nava Vázquez Martha Isabel. Oral Civil 1 Acdo. Núm. Exp. 659/2024.

Guerrero Armijo Israel Cuauhtémoc vs. Seguros Afirme S.A. de C.V. Afirme Grupo Financiero. Oral Mercantil 1 Acdo. en Exhorto. Núm. Exp. 761/2024.

HSBC México, S.A. Institución de Banca Múltiple, Grupo Financiero HSBC vs. Manufacturera Prismas, S A. de C.V. Ejecutivo Mercantil Oral Mercantil 1 Acdo. Núm. Exp. 525/2024.

Inmuebles Ardoma S.A. de C.V. y Banco Azteca Sa Institución de Banca Múltiple vs. Consticorp Sapi de C.V. y Cabi Servicios Sapi de C.V. y Bundeva Controladora Sapi de C.V. y Grupo Gicsa Sab de C.V. Oral Mercantil 1 Acdo. en Otros. Núm. Exp. 233/2023 Tomo II.

Inmuebles Ardoma S.A. de C.V. y Banco Azteca Sa Institución de Banca Múltiple vs. Consticorp Sapi de C.V. y Cabi Servicios Sapi de C.V. y Bundeva Controladora Sapi de C.V. y Grupo Gicsa Sab de C.V. Oral Mercantil 1 Acdo. en Amparo. Núm. Exp. 233/2023 Quejoso Consticorp Sapi de Cv, Otros.

SOLO CONSULTA
SOLO CONSULTA
SOLO CONSULTA

Linkoria S.A. de C.V. vs. Delta Investigación y Consultoría S.C. y Vargas Andrade Raúl Eugenio y Flores Blanco María José. Oral Mercantil 1 Acdo. Núm. Exp. 385/2024.
López Vázquez Leonor vs. López Vázquez Sonia. Oral Civil 1 Acdo. Núm. Exp. 763/2024.
Luna Pedraza Irma Nicte vs. Ramairez Sánchez Albino. Oral Civil 1 Acdo. Núm. Exp. 689/2022.
Montes Hernández Patricia vs. Corina 39, S.A. de C.V. Oral Mercantil 1 Acdo. Núm. Exp. 217/2021 Tomo II.
Ortiz Álvarez Omar vs. Consorcio de Ingeniería Integral S.A. de C.V. Oral Mercantil 1 Acdo. en Amparo. Núm. Exp. 263/2024 Promov. por Consorcio de Ingeniería Integral S.A. de C.V.
Rodríguez Barajas Yolanda vs. Cardona Valdivia Martha Cecilia. Oral Civil 1 Acdo. Núm. Exp. 523/2024.
Secreto. Ejecutivo Mercantil 1 Acdo. Núm. Exp. 721/2024.
Secreto. Providencias Precautorias Mercantil 1 Acdo. Núm. Exp. 727/2024.
Socafi S.A. de C.V. vs. Domínguez Correa Margarita Elvira. Ejecutivo Mercantil 1 Acdo. Núm. Exp. 439/2024.
Toyota Financial Services México S.A. de C.V. vs. Medina Chimal Tomás Alejandro. Ejecutivo Mercantil 1 Acdo. en Incidente. Núm. Exp. 519/2024 Inc. Providencia Precautorias.

AUDIENCIAS

Acosta Arenas Ma Concepción vs. Seguros Afirme S.A. de C.V. Afirme Grupo Financiero. Acta Minima Oral Mercantil. 1 Audiencia. Núm. Exp. 327/2024.
Europlast S.A. de C.V. vs. Barbosa Zaharie Alejandro. Acta Minima Oral Mercantil. 1 Audiencia. Núm. Exp. 339/2024.

SENTENCIA DEFINITIVA DEL 15 DE OCTUBRE DEL 2024

Europlast S.A. de C.V. vs. Barbosa Zaharie Alejandro. Oral Mercantil Sent. Def. 1 Núm. Exp. 339/2024

LA SECRETARIA DE ACUERDOS
LIC. MIRIAM JACQUELINE DOMÍNGUEZ MONTAÑO

SECRETARÍA "B"
ACUERDOS DEL 16 DE OCTUBRE DEL 2024

Agfa de México, S.A. de C.V. vs. Gráfica Villalba, S.A. de C.V. Oral Mercantil 1 Acdo. Núm. Exp. 724/2023.
Banco Azteca Sa vs. Proyecto y Supervisión Argom S.A. de C.V. Medios Preparatorios Mercantil 1 Acdo. Núm. Exp. 702/2024.
Bernardino Acosta Efraín vs. Medina Méndez Mauricio y Registro Público de la Propiedad y del Comercio de la Ciudad de México. Oral Civil 1 Acdo. Núm. Exp. 386/2022.
Bravo Vidal Graciela vs. Banco Mercantil del Norte Sa Institución de Banca Múltiple Grupo Financiero Banorte. Oral Mercantil 1 Acdo. Núm. Exp. 316/2024.
Carrillo Aguilera Ernesto vs. Andrade Muñoz Susana Guadalupe y Medel Andrade José Antonio. Ejecutivo Mercantil Oral Mercantil 1 Acdo. Núm. Exp. 330/2024.
Granjas Carroll de México, S. de R. L. de C.V. vs. Comercializadora Lucfor, S.A. de C.V. Oral Mercantil 1 Acdo. Núm. Exp. 252/2024.
HSBC México Sa Institución de Banca Múltiple Grupo Financiero HSBC vs. Castillo Islas Gustavo. Providencias Precautorias Mercantil 1 Acdo. Núm. Exp. 546/2024.
Instituto del Fondo Nacional para el Consumo de Los Trabajadores vs. Fonseca Galeano María Isabel. Otros Oralidad Mercantil 1 Acdo. Núm. Exp. 620/2023.
Morales Padua Minerva Claudia vs. Alemán Ortiz Omar Felipe. Ejecutivo Mercantil 1 Acdo. Núm. Exp. 558/2024.
Rangel Alamilla Nury Daniela vs. Distribuidora Volkswagen Central S.A. de C.V. y y-o. Volkswagen Financial Services y Maldonado Méndez José Antonio. Oral Civil 1 Acdo. Núm. Exp. 374/2022.
Red Amigo Dal Sapi de C.V. Sofom Enr vs. Macrioservicios y Maquinados de Tabasco S.A. de C.V. y Rodríguez Leyva Andrés. Ejecutivo Mercantil 1 Acdo. Núm. Exp. 406/2024.
Secreto. Providencias Precautorias Mercantil Providencia Precautoria. 1 Acdo. en Incidente. Núm. Exp. 378/2024 Providencias Precautorias II.
Secreto. Ejecutivo Mercantil 1 Acdo. Núm. Exp. 764/2024.
Secreto. Ejecutivo Mercantil 1 Acdo. Núm. Exp. 766/2024.
Secreto. Oral Mercantil 1 Acdo. Núm. Exp. 768/2024.
Servicio y Asesoría en Convenciones S.A. de C.V. vs. American Express Company México S.A. de C.V. Oral Mercantil 1 Acdo. Núm. Exp. 482/2024.
La Ideal S.A. de C.V. vs. Espinosa Martínez Jesús Adrián. Oral Mercantil 1 Acdo. Núm. Exp. 670/2024.

ACUERDOS DEL 15 DE OCTUBRE DEL 2024

Altaltium Real Estate Solutions S.A. de C.V. y Rivera Salazar José Jorge Guillermo vs. López Morales Miguel. Juris. Voluntaria Mercantil 1 Acdo. Núm. Exp. 392/2024.
Banco Santander México Sa Institución de Banca Múltiple Grupo Financiero Santander México vs. Ramos Durán Eliseo. Ejecutivo Mercantil 1 Acdo. en Incidente. Núm. Exp. 656/2024 Inc. Providencia Precautorias.
BBVA México Sa Institución de Banca Múltiple Grupo Financiero BBVA México vs. Impulsora de Comercio Internacional Unlimited. Providencias Precautorias Oral Mercantil 1 Acdo. Núm. Exp. 270/2024.
BBVA México Sa Institución de Banca Múltiple Grupo Financiero BBVA México vs. Lara Loaiza Laura. Oral Mercantil 1 Acdo. Núm. Exp. 526/2024.
BBVA México Sa Institución de Banca Múltiple Grupo Financiero BBVA México vs. Lara Loaiza Laura. Providencias Precautorias Mercantil 1 Acdo. en Incidente. Núm. Exp. 526/2024 Providencias Precautorias.
Boskalis Marine Contracting And Offshore Services S.A. de C.V. vs. Petro Ports S.A. P. I. de C.V. Oral Mercantil 1 Acdo. Núm. Exp. 936/2021.
Ceseña Márquez Diana María vs. Córdova Quezada Marco Antonio. Ejecutivo Mercantil Oral Oralidad Mercantil 1 Acdo. Núm. Exp. 554/2023.
Ceseña Márquez Hugo Daniel vs. Orea Elías Miguel Ángel. Cump. de Contrato Oralidad Mercantil 1 Acdo. Núm. Exp. 456/2023.
Diseño de Equipo y Empaques S.A. de C.V. vs. Banco Nacional de México Sa Integrante del Grupo Financiero Banamex. Oral Mercantil 1 Acdo. Núm. Exp. 348/2024.
Finastrategy Mx Sociedad Anónima Promotora de Inversión de Capital Variabl vs. Almaraz Gamboa Juana Angélica. Otros Oralidad Mercantil 1 Acdo. Núm. Exp. 494/2023.
Guillén Melgoza Mario vs. Consorcio Inmobiliario Jurídico Navarro Morán S.A. de C.V. Oral Mercantil 1 Acdo. Núm. Exp. 8/2024.
HSBC México Sa Institución de Banca Múltiple Grupo Financiero HSBC vs. Distribuidora Sylpyl Coatings S.A. de C.V. y López Boyer Mauricio. Ejecutivo Mercantil Oral Mercantil 1 Acdo. Núm. Exp. 100/2023.
Leal López Christian Amin vs. Tarjetas Banamex S.A. de C.V. Sofom Er Integrante del Grupo Financiero Banamex. Oral Mercantil 1 Acdo. Núm. Exp. 736/2024.
Martínez Roa María Elena vs. Zambrano Campos Lorena y Martínez Ordóñez Conrado. Ejecutivo Mercantil Oral Mercantil 1 Acdo. Núm. Exp. 326/2023.
Mendoza Sandoval Adán su Sucesión vs. Axa Seguros S.A. de C.V. Oral Mercantil 1 Acdo. Núm. Exp. 424/2021.
Morán Rivera María Teresa vs. Hernández de la Fuente Raúl y Inmobiliaria Herfu S.A. de C.V. Oral Civil 1 Acdo. Núm. Exp. 760/2024.
Nacional Financiera Sociedad Nacional de Crédito Institución de Banca de Desarrollo vs. Karlton Corporation S.A. de C.V. y Katri Hefetz Isaac. Oral Mercantil 1 Acdo. Núm. Exp. 632/2022.
Navistar Financial S.A. de C.V. Sociedad Financiera de Objeto Múltiple Entidad Regulada vs. Fusión Eléctrica de México, S.A. de C.V. y Ramos López Yanet y Vera Gómez Fredy y Vera Gómez Leovardo. Providencias Precautorias Mercantil 1 Acdo. Núm. Exp. 776/2021.
Pallares Prado León Gerardo vs. Medi Access Seguros de Salud S.A. de C.V. Oral Mercantil 1 Acdo. Núm. Exp. 508/2024.
Secreto. Ejecutivo Mercantil 1 Acdo. Núm. Exp. 18/2024.
Secreto. Providencias Precautorias Mercantil 1 Acdo. Núm. Exp. 336/2024.
Secreto. Providencias Precautorias Mercantil 1 Acdo. Núm. Exp. 396/2024.
Secreto. Ejecutivo Mercantil Oral Mercantil 1 Acdo. Núm. Exp. 646/2022.
Secreto. Ejecutivo Mercantil 1 Acdo. Núm. Exp. 758/2024.
Secreto. Ejecutivo Mercantil 1 Acdo. Núm. Exp. 762/2024.
Tarimas Lara S.A. de C.V. vs. Global Ends. Oral Mercantil 1 Acdo. Núm. Exp. 12/2023.
Trujillo Fernández Cristian vs. Casolco Ramírez Claudia y González Santillán Sergio Gabriel. Ejecutivo Mercantil Oral Mercantil 1 Acdo. Núm. Exp. 54/2024.

SOLO CONSULTA
SOLO CONSULTA
SOLO CONSULTA

Uribe Zamudio Helga Lizbet vs. Flores Cervantes Óscar Julián. Otros Oralidad Civil 1 Acdo. Núm. Exp. 514/2023.
Vargas Torres Gabriela y Vargas Bautista, su Sucesión José Jorge vs. Flores Cuevas, su Sucesión Paula. Proforma Oralidad Civil 1 Acdo. Núm. Exp. 426/2023.
Villalobos Dávila Armando vs. Zamora Contreras Eloísa. Ejecutivo Mercantil 1 Acdo. Núm. Exp. 734/2024.

AUDIENCIA

Gerdau Corsa Sociedad Anónima Promotora de Inversión de Capital Variable vs. Pérez Mercado Manuel. Oral Mercantil. 1 Audiencia. Núm. Exp. 92/2024.

SENTENCIA INTERLOCUTORIA

Jiménez García Nayeli vs. Posadas Márquez Juan Andrés. Otros Oralidad Civil Sent. Interl. Nul. de Actuaciones 1 Núm. Exp. 608/2023

EL SECRETARIO DE ACUERDOS
LIC. BERNARDO SAÚL CORTES ROSAS

SECRETARÍA "C"
SIN PUBLICACIÓN

TRIGÉSIMO TERCERO DE LO CIVIL DE PROCESO ORAL

SECRETARÍA "A"
ACUERDOS DEL 16 DE OCTUBRE DEL 2024

Abc Capital Sa Institución de Banca Múltiple vs. Industrial Agropecuaria Hermosillense Sociedad Anónima de Capital Variable y Martínez Valenzuela Ricardo. Ejecutivo Mercantil Oral Mercantil Llegada y Radicación. 1 Acdo. Núm. Exp. 591/2021.
Alba Echandi Eduardo vs. Seguros Banorte S.A. de C.V. Grupo Financiero Banorte. Oral Mercantil Se Reserva Incidente. 1 Acdo. en Incidente. Núm. Exp. 152/2024 Inc. de Liquidación Int.
BBVA México, S.A., Institución de Banca Múltiple, Grupo Financiero BBVA México vs. Del Moral Stevenel Miguel Ángel. Oral Mercantil Razon Actuarial. 1 Acdo. Núm. Exp. 177/2024.
Brom y Asociados S.A. de C.V. vs. Banco Santander México Sa Institución de Banca Multiple Grupo Financiero Santander México. Oral Mercantil Se Da Vista. 1 Acdo. en Incidente. Núm. Exp. 35/2022 Inc. de Liquidación Int.
Calvillo Orueta Estefania vs. Banco Santander México, S.A. Institución de Banca Múltiple Grupo Financiero Santander México. Oral Mercantil Razon Actuarial. 1 Acdo. Núm. Exp. 302/2024.
Castañón Helguero Manuel Raúl vs. Axa Seguros S.A. de C.V. y Operadora de Hospitales Ángeles S.A. de C.V. Sucursal Hospital Ángeles Pedregal. Oral Mercantil Razon Actuarial. 2 Acdos. Núm. Exp. 475/2024.
Compañía Perforadora México Sapi de C.V. vs. Corporación de Energía Mexoil Sapi de C.V. Oral Mercantil Desahoga Vista. 1 Acdo. Núm. Exp. 715/2023.
Cremería Americana, Sociedad Anónima Promotora de Inversión de Capital Variable vs. J. E. de la Ciudad de México Sociedad Anónima de Capital Variable. Otros Oralidad Mercantil Debidamente Diligenciado. 1 Acdo. en Exhorto. Núm. Exp. 667/2024.
Excellence Customs S.A. de C.V. vs. Compañía Hulera Tornel S.A. de C.V. Oral Mercantil Admisorio. 1 Acdo. Núm. Exp. 692/2024.
García Rosales Karen Nohemí vs. García Luna Ana Angélica. Ejecutivo Mercantil Inc. Liq de Int. 1 Acdo. en Incidente. Núm. Exp. 532/2023 Incidente.
Hernández Valdez Víctor Hugo vs. Pegaso Pcs S.A. de C.V. Otros Oralidad Mercantil Debidamente Diligenciado. 1 Acdo. en Exhorto. Núm. Exp. 585/2024.
Narogo Group, S.A. de C.V. vs. Grupo Gayosso Sociedad Anónima de Capital Variable. Oral Mercantil Exh. Sin Diligenciar. 1 Acdo. Núm. Exp. 341/2023.
Olivares Conrrado Hugo vs. García González Genaro y Asociación Cañadas del Sur A.C. Oral Civil Respuesta Oficio. 2 Acdos. Núm. Exp. 257/2024.
Perdomo Bribiesca Alejandro Luis y Díaz Díaz Laura Lilia su Sucesión vs. Conjunto Pedregal 75 Sociedad Anónima y Residencial Pedregal Sociedad Anónima y Cancino León Sergio Samuel. Oral Civil por Vertidas Las Manifestaciones. 1 Acdo. Núm. Exp. 562/2024.
Secreto. Ejecutivo Mercantil Oral Mercantil Girense Oficio. 1 Acdo. Núm. Exp. 313/2024.
Secreto. Ejecutivo Mercantil Oral Mercantil Debera Estarce. 2 Acdos. Núm. Exp. 91/2024.
Tecnimarc S.A. de C.V. Sofom Enr vs. Privesalliance S.A. de C.V. Sofom Enr. Ejecutivo Mercantil Oral Mercantil Comprobante Siara. 1 Acdo. Núm. Exp. 251/2024.
Vázquez Mora Ma. Isabel vs. Vázquez Mora y/o Maura Vázquez Mora María Maura. Oral Civil Contestación. 1 Acdo. Núm. Exp. 7/2023.

ACUERDOS DEL 15 DE OCTUBRE DEL 2024

Administraciones Com S.A. de C.V. vs. BBVA México Sa Institución de Banca Múltiple Grupo Financiero BBVA México. Oral Mercantil Razon Actuarial. 1 Acdo. Núm. Exp. 617/2024.
Álvarez Gusman Javier Emmanuel vs. García Rodríguez César. Medios Preparatorios Mercantil Razon Actuarial. 1 Acdo. Núm. Exp. 125/2024.
Banco Covalto, Sociedad Anónima, Institución de Banca Múltiple vs. Agroindustrias Roco's, S. de R. L. Mi. y Romero Cobos Pedro Antonio y Romero Cobos Kathya Rosenda y Romero Cobos Antides Alexander. Ejecutivo Mercantil Llegada y Radicación. 1 Acdo. Núm. Exp. 615/2022.
Banco Mercantil del Norte Sa Institución de Banca Múltiple Grupo Financiero Banorte vs. Grupo Industrial Farco S.A. de C.V. y Cano Velázquez Guadalupe. Ejecutivo Mercantil Oral Mercantil Comparecencia. 1 Acdo. Núm. Exp. 343/2024.
Banco Santander México Sa Institución de Banca Múltiple Grupo Financiero Santander México vs. Corporativo Conelte, S.A. de C.V. Ejecutivo Mercantil Oral Mercantil Razon Actuarial. 1 Acdo. Núm. Exp. 743/2023.
Banco Santander México, S.A., Institución de Banca Múltiple, Grupo Financiero Santander México vs. Textmundi S.A. de C.V., y Suárez Lara Jacinto Alejandro y Galindez Vences José Luis Lorenzo. Providencias Precautorias Mercantil Respuesta Oficio. 1 Acdo. Núm. Exp. 722/2022.
Banco Santander México, S.A., Institución de Banca Múltiple, Grupo Financiero Santander México vs. Cristóbal Mejía Lucero. Ejecutivo Mercantil Expedientillo. 1 Acdo. Núm. Exp. 625/2024 Expedientillo.
Caja de Previsión de la Policía Preventiva de la Ciudad de México vs. López González Michel. Oral Civil Razon Actuarial. 1 Acdo. Núm. Exp. 423/2024.
Colegio Ingles Michael Faraday A.C. vs. Ponce Veliz Francisco y Serrano Mondragón Alejandro. Oral Civil Autorización. 1 Acdo. Núm. Exp. 755/2021.
Covoro Mining Solutions Mexicana S de R.L. de C.V. vs. Molimentales del Noroeste S.A. de C.V. y Timmins Goldcorp México S.A. de C.V. y Magna Gold Corp y Bonillas Zepeda Francisco Arturo y Bonilla Meza Miguel Ángel y Secretaria de Economia. Oral Mercantil Girense Oficio. 1 Acdo. Núm. Exp. 80/2023.
Esponda Ugartechea Julio vs. Fernando Heftye Etienne. Ejecutivo Mercantil Oral Mercantil Dada Nueva Cuenta. 1 Acdo. Núm. Exp. 231/2021.
Fletes Palacios Víctor Manuel vs. Tarjetas Banamex, S.A. de C.V., Sofom, Er., Integrante del Grupo Financiero Banamex (Citibanamex) y Banco Nacional de México, S.A., Integrante del Grupo Financiero Banamex (Citibanamex). Otros Oralidad Mercantil Turnece. 1 Acdo. en Exhorto. Núm. Exp. 753/2024.
González García Carlos Eduardo vs. Diseño Labor Sociedad Anónima de Capital Variable. Oral Mercantil Ratificado que Sea. 1 Acdo. Núm. Exp. 697/2024.
Lujano Bernal María del Carmen vs. Banco Nacional de México Sa Integrante del Grupo Financiero Citibanamex. Oral Mercantil Contestación. 1 Acdo. Núm. Exp. 237/2024.
Porcinos Mexicanos S.A. de C.V. vs. Empacadora San Ángel, S.A. de C.V. Ejecutivo Mercantil Oral Mercantil Llegada y Radicación. 1 Acdo. Núm. Exp. 485/2021.
Red Amigo Dal Sapi de C.V. Sofom Enr vs. Alglavi S.A. de C.V. y Pardo Leonel de Cervantes Santiago. Ejecutivo Mercantil Oral Mercantil Autorización. 1 Acdo. Núm. Exp. 553/2022.
Secreto. Providencias Precautorias Mercantil Respuesta Oficio. 1 Acdo. Núm. Exp. 451/2024.
Secreto. Ejecutivo Mercantil Oral Mercantil Razon Actuarial. 1 Acdo. Núm. Exp. 743/2023.
Tecnologías Diffiere Sapi de C.V. vs. Espinosa Martínez Pedro. Oral Mercantil Razon Actuarial. 1 Acdo. Núm. Exp. 541/2024.

SOLO CONSULTA
SOLO CONSULTA
SOLO CONSULTA

Zavala Abogados S.C. vs. Estrada San Miguel Ángel Leonardo. Oral Civil Contestación de Reconvención. 1 Acdo. Núm. Exp. 287/2024.
AUDIENCIA
Ugalde Bonilla Francisco Javier y Zavala Muciño Christian Gamaeli Mario vs. Báez Sepúlveda Samuel y Báez Guzmán Samuel. Se Señala Fecha de Aud. Prelim. Oral Mercantil. 1 Audiencia. Núm. Exp. 62/2024.
LIC. JONATHAN RAYA PALACIOS

LA SECRETARIA DE ACUERDOS

SECRETARÍA "B"
ACUERDOS DEL 16 DE OCTUBRE DEL 2024

Banco Santander México Sa Institución de Banca Múltiple Grupo Financiero Santander México vs. Best Motos México, S.A. de C.V. y Rongcheng Wang y Haiyan Chu. Ejecutivo Mercantil Oral Mercantil Aclaren Convenio. 4 Acdos. Núm. Exp. 448/2024.
BBVA México, S.A., Institución de Banca Múltiple, Grupo Financiero BBVA México vs. Aparicio Castillo Enrique. Oral Mercantil Envio Siara. 1 Acdo. en Incidente. Núm. Exp. 610/2023 Providencias Precautorias.
Ceja Rangel Hugo Axel vs. Banco Regional Sa Institución de Banca Múltiple Banregio Grupo Financiero. Oral Mercantil Emplazamiento. 1 Acdo. Núm. Exp. 614/2024.
Consultoría en Comunicaciones y Tecnologías Aplicadas S.A. de C.V. vs. Basulito Residencial S.A. de C.V. Medios Preparatorios Mercantil Publicación Edictos. 1 Acdo. Núm. Exp. 326/2023.
Finastrategy Mx Sociedad Anónima Promotora de Inversión de Capital Variabl vs. Delgado Tello Javier. Oral Mercantil Razón. 1 Acdo. Núm. Exp. 494/2023.
Guzmán Guzmán Gabriela vs. Tarjetas Banamex S.A. de C.V. Sociedad Financiera de Objeto Múltiple, Entidad Regulada, Integrante del Grupo Financiero Banamex. Otros Oralidad Mercantil Razón. 1 Acdo. en Exhorto. Núm. Exp. 608/2024.
Instituto del Fondo Nacional para el Consumo de Los Trabajadores vs. Pérez Rodríguez Fabiola María. Oral Mercantil Comparecencia. 1 Acdo. Núm. Exp. 624/2023.
Lara Martínez Abigail vs. Delia Toledo, También Conocida como Delia Toledo de Lugo. Oral Civil Girar Oficio. 1 Acdo. Núm. Exp. 304/2020.
Morales Alcántara Candelaria vs. su Sociedad Anónima y Director del Registro Público de la Propiedad y Comercio de la Ciudad de México. Oral Civil Respuesta Se. 4 Acdos. Núm. Exp. 374/2024.
Pérez Morales Moisés vs. Banco Mercantil del Norte, S.A., Institución de Banca Múltiple, Grupo Financiero Banorte. Oral Mercantil Citación Sentencia. 1 Acdo. en Incidente. Núm. Exp. 296/2023 Inc. de Ejecc. de Sentencia.
Secreto. Providencias Precautorias Mercantil Envio Siara. 1 Acdo. Núm. Exp. 149/2024.
Secreto. Providencias Precautorias Mercantil Razón. 2 Acdos. Núm. Exp. 614/2022.
Unifin Financiera Sab de C.V. vs. Hospitales Quirúrgicos de Alta Especialidad Sapi de C.V. y Fernández Torres Edgar Guillermo y Cerda Valle Josefina Herlinda. Oral Mercantil Issste. 3 Acdos. Núm. Exp. 126/2024.

ACUERDOS DEL 15 DE OCTUBRE DEL 2024

Banco Santander México Sa Institución de Banca Múltiple Grupo Financiero Santander México vs. Vollrath Pereyra Rosa Beatriz y Gómez Tazón Patricio. Oral Mercantil Razón. 2 Acdos. Núm. Exp. 546/2023.
Cruz Vega Esmeralda vs. Ramírez Zamarripa Azucena y Leónides Felipe. Oral Civil Admisorio. 1 Acdo. Núm. Exp. 689/2024.
Secreto. Providencias Precautorias Mercantil Razón. 2 Acdos. en Incidente. Núm. Exp. 546/2023 Inc. de Providencias Precautorias.
NO PUBLICADO
Lca Crackpital, S.A. P. I. de C.V., Sofom, E. N. R vs. Grupo Adsonia, S.A. de C.V. y Aquino Zoriano José Ángel. Ejecutivo Mercantil Oral Mercantil 1 Acdo. Núm. Exp. 684/2024.

LA SECRETARIA DE ACUERDOS
LIC. BRENDA MARTÍNEZ RIOS

SECRETARÍA "C"
ACUERDOS DEL 16 DE OCTUBRE DEL 2024

Secreto. Ejecutivo Mercantil Exh. Sin Diligenciar. 1 Acdo. Núm. Exp. 375/2024.
Secreto. Providencias Precautorias Mercantil Admisorio. 1 Acdo. Núm. Exp. 713/2024.
Secreto. Ejecutivo Mercantil Prevención. 1 Acdo. Núm. Exp. 735/2024.
Toyota Financial Services México S.A. de C.V. vs. Navarrete Salazar Mario Emilio. Ejecutivo Mercantil Sicor. 2 Acdos. Núm. Exp. 521/2024.

ACUERDOS DEL 15 DE OCTUBRE DEL 2024

Secreto. Ejecutivo Mercantil Razon. 1 Acdo. Núm. Exp. 449/2024.
Secreto. Ejecutivo Mercantil Informe Infonavit. 1 Acdo. Núm. Exp. 571/2024.
Secreto. Ejecutivo Mercantil Razon. 1 Acdo. Núm. Exp. 604/2024.
Secreto. Ejecutivo Mercantil Razon. 1 Acdo. Núm. Exp. 606/2024.
Secreto. Providencias Precautorias Mercantil Admisorio. 1 Acdo. Núm. Exp. 653/2024.
Secreto. Ejecutivo Mercantil Admisorio. 1 Acdo. en Incidente. Núm. Exp. 712/2024 Providencias Precautorias.
Secreto. Ejecutivo Mercantil Admisorio. 1 Acdo. Núm. Exp. 722/2024.
Secreto. Ejecutivo Mercantil Prevención. 1 Acdo. Núm. Exp. 758/2024.
Secreto. Ejecutivo Mercantil Prevención. 1 Acdo. Núm. Exp. 761/2024.
Secreto. Ejecutivo Mercantil Requerimiento. 1 Acdo. Núm. Exp. 762/2024.
Secreto. Ejecutivo Mercantil Requerimiento. 1 Acdo. Núm. Exp. 763/2024.
Secreto. Providencias Precautorias Mercantil Requerimiento. 1 Acdo. Núm. Exp. 764/2024.

LA SECRETARIA DE ACUERDOS
LIC. VIOLETA RIVERA SANTILLÁN

TRIGÉSIMO CUARTO DE LO CIVIL DE PROCESO ORAL

SECRETARÍA "A"
ACUERDOS DEL 16 DE OCTUBRE DEL 2024

Secreto. Ejecutivo Mercantil Oral Mercantil Autr. Actor. 1 Acdo. Núm. Exp. 1063/2021.
Secreto. Ejecutivo Mercantil Admis. Emo. 1 Acdo. Núm. Exp. 721/2024.

ACUERDOS DEL 15 DE OCTUBRE DEL 2024

Balderas Juan vs. Velázquez Orozco Roberto y Álvarez Flores María del Carmen. Oral Civil 1 Acdo. Núm. Exp. 745/2024.
Banco Inmobiliario Mexicano Sociedad Anónima Institución de Banca Múltiple vs. Casas Foro Sociedad Anónima Promotora de Inversión de Capital Variable y González Hernández Jorge Luis y González Hernández Carlos Eduardo. Oral Mercantil Turnese Exh. O. M. 1 Acdo. Núm. Exp. 13/2024.
Banco Mercantil del Norte Sociedad Anónima Institución de Banca Múltiple Grupo Financiero Banorte vs. Guantes Vargas S.A. de C.V. y Gvargas Comercializadora S.A. de C.V. y Vargas Pérez Carreño Abraham y Vargas Legaspi Juan. Ejecutivo Mercantil Puesta a Disposición. 1 Acdo. Núm. Exp. 681/2024.
Caja de Previsión de la Policía Preventiva de la Ciudad de México vs. Hernández Aldama Enrique. Oral Civil Admis. O. C Túrnese Exhorto. 1 Acdo. Núm. Exp. 703/2024.
Centrocel Teresa, S. C vs. Coronel Barrios Graciela Edith. Oral Mercantil Prevención O. M. 1 Acdo. Núm. Exp. 730/2024.
Centrocel Teresa, S. C vs. Coronel Barrios Graciela Edith. Oral Mercantil Prevención O. M. 1 Acdo. Núm. Exp. 731/2024.
Díaz Andrade María Elsa vs. Metlife, S.A. de C.V. Otros Oralidad Mercantil Ratificar. 1 Acdo. Núm. Exp. 163/2024.
Dueñas Rodríguez Juan Arturo vs. Instituto del Fondo Nacional de la Vivienda para los Trabajores. Oral Civil Regresa Cedula. 2 Acdos. Núm. Exp. 23/2024.

SOLO CONSULTA
SOLO CONSULTA
SOLO CONSULTA

Ferral Cid Pedro Alejandro y Rentería Moysen Claudia Cristina y Ferral Rentería Alejandro y Ferral Rentería Carlota vs. Aerovías de México S.A. de C.V. y Despegar Com México S.A. de C.V. Oral Mercantil Autr. Actor. 1 Acdo. en Seccion_De_Ejecución. Núm. Exp. 93/2024 Secc. de Ejecución.

García Medina Araceli vs. Banco Santander México Sa Institución de Banca Múltiple Grupo Financiero Santander México. Oral Mercantil Turnese Incidente. 1 Acdo. Núm. Exp. 635/2023.

González Salinas Francisco vs. Banco Mercantil del Norte Sa Institución de Banca Múltiple Grupo Financiero Banorte. Oral Mercantil Contestación de Demanda. 1 Acdo. Núm. Exp. 393/2024.

López Vázquez Guadalupe vs. Contreras Automotriz de Coyoacan S.A. de C.V. Oral Civil Turnese. 1 Acdo. Núm. Exp. 415/2024.

Parfumerie Versailles S de R.L. de C.V. vs. Antera S.A. de C.V. Oral Mercantil Turnese. 1 Acdo. Núm. Exp. 255/2024.

Policía Bancaria e Industrial de la Secretaria de Seguridad Pública de la Ciudad de México vs. Inmobiliaria Iterativa Sapi de C.V. Oral Civil Obras. 1 Acdo. Núm. Exp. 21/2023.

Portafolio de Negocios, S.A. de C.V. vs. Gap Publipromociones, S.A. y Otros Providencias Precautorias 1 Acdo. Núm. Exp. 753/2024.

Ramírez Méndez Alberto vs. Qualitas Compañía de Seguros S.A. de C.V. Oral Mercantil Computo. 1 Acdo. Núm. Exp. 653/2024.

Salazar Escandón Ramón vs. Banco Azteca Sa Institución de Banca Múltiple. Oral Mercantil 1 Acdo. Núm. Exp. 695/2024.

Secreto. Ejecutivo Mercantil Oral Mercantil Devol de Documentos para Destrucción por Caducidad Emo. 1 Acdo. Núm. Exp. 210/2021.

Secreto. Ejecutivo Mercantil Puesta a Disposición. 1 Acdo. Núm. Exp. 683/2024.

Valbuena Cuevas Ana Laura y Rubén Enrique Eduardo Valbuena Cuevas También Conocido Con el Nombre de Rubén Valbuena Cuevas vs. Seguros Banorte, Sociedad Anónima de Capital Variable, Grupo Financiero Banorte. Oral Mercantil Acuse. 1 Acdo. Núm. Exp. 413/2021.

AUDIENCIA

Martínez Valdivia Luis Eduardo vs. Aguillon Bolaños Jesús y Jacintes Barrón Roberto. Se Señala Fecha de Aud. Prelim. Cump. de Contrato Oralidad Civil. 1 Audiencia. Núm. Exp. 465/2022.

LA SECRETARIA DE ACUERDOS
LIC. LAURA DEYANIRA TEJEDA HERNÁNDEZ

SECRETARÍA "B"
SIN PUBLICACIÓN DEL DÍA 16 DE OCTUBRE DEL 2024
ACUERDOS DEL 15 DE OCTUBRE DEL 2024

BBVA México S.A. Institución de banca Múltiple vs. Janeth Núñez Caballero Providencias Precautorias 3 Acdos. Núm. Exp. 753/2024

Corporación Financiera de Occidente, S.A. de C.V. Exhorto 1 Acdo. Exp. 762/2024.

Gutiérrez Hermosillo Maribel vs. Bancoppel Sa Institución de Banca Múltiple. Oral Mercantil Prevención. 1 Acdo. Núm. Exp. 746/2024.

LA SECRETARIA DE ACUERDOS
LIC. CLAUDIA CORTES ROSAS

SECRETARÍA "C"
SIN PUBLICACIÓN DEL DÍA 16 DE OCTUBRE DEL 2024
ACUERDOS DEL 15 DE OCTUBRE DEL 2024

Centrocel Teresa, S. C vs. Coronel Barrios Graciela Edith. Oral Mercantil Prevención. 1 Acdo. Núm. Exp. 727/2024.

Centrocel Teresa, S. C vs. Coronel Barrios Graciela Edith. Oral Mercantil Prevención. 1 Acdo. Núm. Exp. 728/2024.

Centrocel Teresa, S. C vs. Coronel Barrios Graciela Edith. Oral Mercantil Prevención. 1 Acdo. Núm. Exp. 729/2024.

Merz Pharma S.A. de C.V. vs. Distribuidora Imagen y Salud Integral S.A. de C.V. Oral Civil Prevención. 1 Acdo. Núm. Exp. 717/2024.

Secreto. Medios Preparatorios Mercantil Admisorio. 1 Acdo. Núm. Exp. 690/2024.

Villaseñor Oseguera Elia Rosa. Juris. Voluntaria Civil Prevención. 1 Acdo. Núm. Exp. 748/2024.

AUDIENCIAS

Barrón San Martín César Oswaldo vs. Grupo Nacional Provincial Sab. Acta Mínima de Aud. Prelim. Otros Oralidad Mercantil. 1 Audiencia. Núm. Exp. 478/2024.

Márquez Díaz Avelino vs. Vicente Salgado Idania Aurora. Acta Mínima de Aud. Prelim. Oral Mercantil. 1 Audiencia. Núm. Exp. 348/2024.

SENTENCIA DEFINITIVA DEL 15 DE OCTUBRE DEL 2024

Márquez Díaz Avelino vs. Vicente Salgado Idania Aurora. Oral Mercantil Sent. Def. 1 Núm. Exp. 348/2024

LA SECRETARIA DE ACUERDOS
LIC. LILIA MARGARITA GONZÁLEZ PACHECO

TRIGÉSIMO QUINTO DE LO CIVIL DE PROCESO ORAL

SECRETARÍA "A"
SIN PUBLICACIÓN DEL DIA 16 DE OCTUBRE DEL 2024
ACUERDOS DEL 15 DE OCTUBRE DEL 2024

Apoyo Económico Familiar, S.A. de C.V. Sofom E. N. R vs. Logistics Assistance Group S. de R. L. de C.V. Oral Mercantil Autorización. 1 Acdo. Núm. Exp. 307/2021.

Banco Mercantil del Norte Sa Ibm Gfb vs. Corporativo Ugari S.A. de C.V. Providencias Precautorias Mercantil Pide Copias. 2 Acdos. Núm. Exp. 435/2023.

Banco Mercantil del Norte Sa vs. Simón Heleu Balderas y Simón Heleu de Los Ríos. Oral Mercantil Acdo. Oficio a Cnbv. 1 Acdo. Núm. Exp. 337/2021.

Banco Santander México, S.A. Institución de Banca Múltiple, Grupo Financiero Santander México vs. Planeación Sistemas y Control, S.A. de C.V. y Arturo Jiménez Ramón. Ejecutivo Mercantil Oral Mercantil Se Da Vista Al Actor. 1 Acdo. Núm. Exp. 529/2021.

Distribuidora Liverpool S.A. de C.V. vs. Hernández Bermejo Alfredo. Oral Mercantil Prevención (Demanda Virtual). 1 Acdo. Núm. Exp. 749/2024.

Factor Líder Comercial S.A. de C.V. vs. C&T Global Beauty S de R. L. de C.V. Exh. Mercantil No Se Admite Exhorto. 1 Acdo. en Exhorto. Núm. Exp. 759/2024.

Garcés Bruones Rodolfo y Méndez Flores Miguel vs. Espinoza Yedra Margarito. Ejecutivo Mercantil Se Señala Fecha de Aud. en el Juzgado. 1 Acdo. Núm. Exp. 471/2024.

Hernández Sandoval Víctor vs. Borbolla Vda. de Medina Barrón María Teresa. Oral Civil Oficio Registro Civil.Suspensión. 5 Acdos. Núm. Exp. 507/2024.

Meza Hernández Marcial vs. Azul Concretos y Premezclados, S.A. de C.V. Oral Mercantil Turno a Interlcoutoria. 1 Acdo. en Incidente. Núm. Exp. 35/2022 Inc. de Ejecc. de Sentencia.

Olazabal Forcen Xavier vs. Banco Santander México, S.A. Institución de Banca Múltiple, Grupo Financiero Santander México. Oral Mercantil Se Da por Concluido. 1 Acdo. Núm. Exp. 719/2023.

Rodríguez Pérez Sergio Fabián vs. Zurich Santander Seguros México, S.A. Oral Mercantil Revoca Autorización. 1 Acdo. Núm. Exp. 217/2022.

Secreto. Ejecutivo Mercantil Asunto Concluido por Pago. 1 Acdo. Núm. Exp. 521/2024.

Secreto. Ejecutivo Mercantil Oral Mercantil Acuerdo. 2 Acdos. Núm. Exp. 699/2024.

Secreto. Ejecutivo Mercantil Oral Mercantil Incompetencia Territorio. 1 Acdo. Núm. Exp. 709/2024.

Secreto. Providencias Precautorias Mercantil Prevención Providencia Precautoria. 1 Acdo. Núm. Exp. 713/2024.

Secreto. Ejecutivo Mercantil Oral Mercantil Prevención (Demanda Virtual). 1 Acdo. Núm. Exp. 747/2024.

Secreto. Ejecutivo Mercantil Prevención (Demanda Virtual). 1 Acdo. Núm. Exp. 751/2024.

Secreto. Providencias Precautorias Mercantil Exhibe Acuse de Presentación de Demanda. 1 Acdo. Núm. Exp. 91/2024.

Sierra Guerrero Aurelia vs. Grupo Marzuz, S.A. de C.V. Oral Mercantil Deberá Estarse. 1 Acdo. Núm. Exp. 813/2021.

Solís Guerrero Carlos Isidro vs. Mejía Villegas Nayeli América. Oral Mercantil No Se Da Tramite a Recurso de Apelación. 1 Acdo. Núm. Exp. 561/2023.

Soluciones Analíticos y Servicios Team Sapi de C.V. vs. Retina Tech Agency S.A. de C.V. Oral Mercantil Se Da Vista a la Actora. 1 Acdo. Núm. Exp. 699/2023.

Soluciones Analíticos y Servicios Team Sapi de C.V. vs. Retina Tech Agency S.A. de C.V. Oral Mercantil Se Admite Amparo Directo. 1 Acdo. en Cuaderno_Amparo_Act. Núm. Exp. 699/2023 Amparo Directo Soluciones Analíticos 15/Oct/24.

SOLO CONSULTA
SOLO CONSULTA
SOLO CONSULTA

Stm Financial S.A. de C.V. Sofom Er Grupo Financiero Inbursa vs. Pérez Estrada María Trinidad. Ejecutivo Mercantil Se Señala Fecha de Aud. en el Juzgado. 1 Acdo. Núm. Exp. 467/2024.

Unifin Financiera, S.A. B. de C.V. vs. Transportes Unidos Castañeda, S.A. P. I. de C.V. y Castañeda Bañuelos José de Jesús y Castañeda Guerra Sergio. Oral Mercantil Autorización. 1 Acdo. en Otros. Núm. Exp. 849/2021 Tomo II.

EL SECRETARIO DE ACUERDOS
LIC. GUSTAVO GUZMÁN SÁNCHEZ

SECRETARÍA "B"
SIN PUBLICACIÓN DEL DÍA 16 DE OCTUBRE DEL 2024
ACUERDOS DEL 15 DE OCTUBRE DEL 2024

Banco Santander México S.A. I. B. M. Ejecutivo Mercantil Expdllo. No Corresponden Los Datos. 1 Acdo. en Expedientillo. Núm. Exp. 654/2024 Bis. 2 No Coreresponden Los Datos.

Caja de Previsión de la Policía Preventiva de la Ciudad de México vs. Prado Gustavo Ramón. Oral Civil Agregar Oficio. 1 Acdo. Núm. Exp. 80/2024.

Corporativo Laudex Sapi de C.V. Sofom Enr vs. Guillén Adaya José Abraham. Oral Mercantil Admisión Demanda. 1 Acdo. Núm. Exp. 746/2024.

Corporativo Laudex Sapi de C.V. Sofom Enr vs. Uribe Madrigal Leticia y Uribe Velázquez José Luis. Oral Mercantil Contestación Demanda. 1 Acdo. Núm. Exp. 218/2023.

Hermenegildo Nava Víctor Manuel vs. Enríquez Pérez Erik. Ejecutivo Mercantil Pide Exhorto. 1 Acdo. Núm. Exp. 404/2024.

Kaeser Compresores de México S de R.L. de C.V. vs. Weldcoat de México S.A. de C.V. y Águila Fernández Alfonso Rodrigo. Oral Mercantil Ratifica Escrito. 1 Acdo. Núm. Exp. 652/2023.

López Zafra Omar Daniel vs. Malváez Ortega Noé y Estrada Díaz Josefina. Oral Civil No Ha Lugar. 2 Acdos. Núm. Exp. 70/2024.

Martínez Rosas José Luis vs. Strategic Capital Agency S.A. P. I. de C.V. Exh. Mercantil Acdo. (Exhorto). 1 Acdo. en Exhorto. Núm. Exp. 672/2024.

Montes Rodríguez Estephania vs. HSBC México Sa Institución de Banca Múltiple Grupo Financiero HSBC. Oral Mercantil Contestación Demanda. 1 Acdo. Núm. Exp. 660/2024.

Padilla Díaz Arturo vs. María Emilia Irma Guillermina Pionciano Arangoa y Laurencio Gaona Sánchez. Oral Civil Turno Cedula. 1 Acdo. Núm. Exp. 364/2020.

Patiño Hernández Fidel vs. Seguros Banorte S.A. de C.V. Grupo Financiero Banorte. Oral Mercantil Agregar Exh. y Pide Exhorto. 1 Acdo. Núm. Exp. 648/2023.

Pérez Delgado Alma vs. Constructora Habitacional San Juan de Aragón S.A. Oral Civil Debe de Estar. 1 Acdo. Núm. Exp. 414/2024.

Red Amigo Dal Sapi de C.V. Sofom Enr vs. Pedroza Lara Alberto. Ejecutivo Mercantil Pide Cedula. 1 Acdo. Núm. Exp. 676/2024.

Reyes Trejo Marcela vs. Trejo Molina Carlos David. Exh. Mercantil Se Ordena Devolver Exhorto. 1 Acdo. en Exhorto. Núm. Exp. 720/2024.

Sánchez Téllez Miguel vs. Tecnología Ambiental y Planeación Ecológica S.A. de C.V. y Garduño Landazuri Luis Enrique. Oral Civil Agregar Oficio. 2 Acdos. Núm. Exp. 312/2024.

Sausa Dávila Gregorio vs. Díaz García Héctor y García Romero María Ana Laura. Ejecutivo Mercantil Oral Mercantil Devuelve Exhorto. 1 Acdo. Núm. Exp. 50/2024.

Secreto. Ejecutivo Mercantil Oral Mercantil Desahogo Extemporaneo. 1 Acdo. Núm. Exp. 690/2024.

Secreto. Providencias Precautorias Mercantil Admisión Providencia Precautoria. 1 Acdo. Núm. Exp. 694/2024.

AUDIENCIA

Match Personnel S.A. de C.V. vs. Mexiship Ocean Ccc S.A. de C.V. Fecha Prelim. Oral Mercantil. 1 Audiencia. Núm. Exp. 400/2024.

LA SECRETARIA DE ACUERDOS
LIC. LETICIA ARIADNA ROMERO DÁVILA

SECRETARÍA "C"
SIN PUBLICACIÓN

TRIGÉSIMO SEXTO DE LO CIVIL DE PROCESO ORAL

SECRETARÍA "A"
ACUERDOS DEL 16 DE OCTUBRE DEL 2024

Banco Santander México, S.A. Institución de Banca Múltiple, Grupo Financiero Santander México vs. Consultoría en Rh Sofcom S.A. de C.V. Bonifacio Alberto Martínez José. Providencias Precautorias Mercantil 2 Acdos. Núm. Exp. 69/2021.

Caja de Previsión de la Policía Preventiva de la Ciudad de México vs. Flores Zárate Julio César. Otros Oralidad Civil 1 Acdo. Núm. Exp. 511/2024.

Cruz Sánchez María del Socorro vs. Dollar World One Centro Cambiario S.A. de C.V. y Guerrero Cruz María del Carmen y Espinosa Hernández Miguel Ángel. Medios Preparatorios Mercantil 1 Acdo. Núm. Exp. 345/2024.

Gutiérrez Sandoval Thalia Lizbeth vs. Avdeeva Semenovna de Vargas Igna y Vargas Trujillo Rivelino. Oral Civil 1 Acdo. Núm. Exp. 581/2024.

Hospitium Solutions S.A. de C.V. vs. Gómez Pérez Juan Gabriel. Ejecutivo Mercantil Oral Mercantil 1 Acdo. Núm. Exp. 203/2023.

Manufacturas Kaltex Sociedad Anónima de Capital Variable vs. Adn Jeans Group Llc y Olvera Caballero Justo. Ejecutivo Mercantil 1 Acdo. Núm. Exp. 515/2024.

Moreno Nieto Ernesto vs. Nación Capital Sapi de C.V. y Romero Alatriste Juan Andrés. Juris. Voluntaria Oral Civil 1 Acdo. Núm. Exp. 503/2024.

Onésimo Palma Félix vs. Bdi Parkin Sociedad Anónima de Capital Variable. Oral Mercantil 1 Acdo. en Exhorto. Núm. Exp. 725/2024.

Secreto. Ejecutivo Mercantil Oral Mercantil 1 Acdo. Núm. Exp. 1/2023.

Secreto. Ejecutivo Mercantil Oral Mercantil 1 Acdo. en Incidente. Núm. Exp. 1/2023 Providencia Precautoria.

Secreto. Ejecutivo Mercantil Oral Mercantil 1 Acdo. en Incidente. Núm. Exp. 209/2024 Providencias Precautorias.

Secreto. Ejecutivo Mercantil Oral Mercantil 1 Acdo. Núm. Exp. 745/2024.

Sofom Inbursa S.A. de C.V. Sofom Er Grupo Financiero Inbursa vs. Balam González Pedro Pablo. Ejecutivo Mercantil 1 Acdo. Núm. Exp. 467/2024.

Tabog S.A. de C.V. vs. Banco Mercantil del Norte Sa Institución de Banca Múltiple Grupo Financiero Banorte. Oral Mercantil 1 Acdo. Núm. Exp. 331/2024.

Zambrano Velázquez María de Los Ángeles vs. Gestión de Recuperación de Cartera Bancaria Sas de C.V. Oral Mercantil 1 Acdo. Núm. Exp. 513/2024.

AUDIENCIA

Gutiérrez Sandoval Thalia Lizbeth vs. Avdeeva Semenovna de Vargas Igna y Vargas Trujillo Rivelino. Se Señala Fecha de Aud. Prelim. Oral Civil. 1 Audiencia. Núm. Exp. 581/2024.

ACUERDOS DEL 15 DE OCTUBRE DEL 2024

Álvarez Machado Virginia vs. Metlife México S.A. Oral Mercantil 2 Acdos. Núm. Exp. 713/2024.

Antenabay S.A. de C.V. vs. Islim Telco Sapi de C.V. Oral Mercantil 1 Acdo. Núm. Exp. 75/2024.

Aser Promotora Sapi de C.V. Sofom Enr vs. Salgado Villarruel Raúl. Oral Mercantil 1 Acdo. Núm. Exp. 439/2022.

Banco Mercantil del Norte Sa Institución de Banca Múltiple Grupo Financiero Banorte vs. más Terminados Digitales S.A. de C.V. y Herrera Peralta Juan Pedro. Ejecutivo Mercantil 1 Acdo. Núm. Exp. 661/2024.

Banco Santander México Sa Institución de Banca Múltiple Grupo Financiero Santander México vs. García García Sofía. Ejecutivo Mercantil 1 Acdo. Núm. Exp. 469/2024.

Caja de Previsión de la Policía Preventiva de la Ciudad de México vs. Flores Zárate Julio César. Otros Oralidad Civil 3 Acdos. Núm. Exp. 511/2024.

Coface Seguro de Crédito México S.A. de C.V. vs. Grupo Jager S.A. de C.V. Oral Mercantil Minuta. 1 Acdo. Núm. Exp. 455/2023.

Coyoli Cruz Gabriel vs. Cruz Campos Juan Manuel. Oral Civil Cómputo de Emplazamiento. 2 Acdos. Núm. Exp. 711/2024.

Domínguez Gallegos Sylvia y Fernández Domínguez Valeria y Fernández Domínguez Patricio vs. Martínez Flores Horacio. Ejecutivo Mercantil Oral Mercantil 1 Acdo. Núm. Exp. 197/2023.

SOLO CONSULTA
SOLO CONSULTA
SOLO CONSULTA

Flores Zárate David vs. Stare Costruzione Sapi de C.V. Oral Mercantil Cómputo Emplazamiento. 2 Acdos. Núm. Exp. 733/2024.
González Barrón Gabriela vs. Hernández Camacho Adelina. Oral Civil 1 Acdo. Núm. Exp. 865/2021.
Instituto del Fondo Nacional para el Consumo de Los Trabajadores vs. Chávez Durán Iván. Oral Mercantil 1 Acdo. Núm. Exp. 391/2023.
Instituto del Fondo Nacional para el Consumo de Los Trabajadores vs. Monzalvo Castillo Lázaro Alberto. Oral Mercantil 1 Acdo. Núm. Exp. 377/2023.
Liverpool Pc S.A. de C.V. vs. González Miranda Juana Cristina. Oral Mercantil 1 Acdo. Núm. Exp. 701/2024.
Martínez Muñoz Marco Antonio vs. BBVA México Sa Institución de Banca Múltiple Grupo Financiero BBVA México. Oral Mercantil 1 Acdo. Núm. Exp. 591/2023.
Moreno Nieto Ernesto vs. Nación Capital Sapi de C.V. y Romero Alatriste Juan Andrés. Juris. Voluntaria Oral Civil 1 Acdo. Núm. Exp. 503/2024.
Nacional Financiera Sociedad Nacional de Crédito Institución de Banca de Desarrollo en su Carácter de Fiduciaria del Fideicomiso Arrendamiento Irrevocable Identificado Con Número 80730 vs. Colegio Princeton de México S.C. y Álvarez Arakelial Juan Arturo. Oral Mercantil 1 Acdo. Núm. Exp. 247/2023.
Núñez González Ada Luz vs. Núñez Pérez Pedro. Oral Civil Prevención. 1 Acdo. Núm. Exp. 761/2024.
Qiu Wenfei vs. Scotiabank Inverlat Sa Institución de Banca Múltiple Grupo Financiero Scotiabank Inverlat. Otros Oralidad Mercantil Acta de Aud. de Juic. (Dictado de Sentencia). 1 Acdo. Núm. Exp. 383/2024.
Quiroz Tapia Santiago vs. Chubb Seguros México Sa y Nr Finance México S.A. de C.V. Oral Mercantil 1 Acdo. Núm. Exp. 705/2024.
Salazar Barrientos Héctor y Durán Rodríguez Alejandra vs. Salazar Durán Héctor. Oral Mercantil Cómputo Emplazamiento. 2 Acdos. Núm. Exp. 677/2024.
Secreto. Providencias Precautorias Oral Mercantil 1 Acdo. Núm. Exp. 385/2024.
Secreto. Ejecutivo Mercantil 1 Acdo. Núm. Exp. 431/2024.
Secreto. Ejecutivo Mercantil 1 Acdo. Núm. Exp. 567/2024.
Secreto. Ejecutivo Mercantil 1 Acdo. Núm. Exp. 731/2024.
Secreto. Ejecutivo Mercantil Prevención. 1 Acdo. Núm. Exp. 759/2024.
Secreto. Providencias Precautorias Oral Mercantil Requerimiento Exhiba Documentos. 1 Acdo. Núm. Exp. 769/2024.
Segovia García Berenice vs. Atrio de Chapala 26 S.A. de C.V. Oral Civil Cómputo Emplazamiento. 2 Acdos. Núm. Exp. 317/2024.
Sofom Inbursa S.A. de C.V. Sofom Er Grupo Financiero Inbursa vs. Balam González Pedro Pablo. Ejecutivo Mercantil Aud. de Desahogo de Pruebas. 1 Acdo. Núm. Exp. 467/2024.
Strada Publicidad S.A. de C.V. vs. Rosas Tienda Ricardo y Jacobo Moreno Ramón Ladislao. Oral Civil 1 Acdo. Núm. Exp. 321/2024.
Talley Terry y Talley Sharon Purvis vs. Howard Wesley Gleason III y Agave Sotheby S International Realty y Armour Secure Escrow S de R.L. de C.V. Oral Mercantil Dada. 1 Acdo. en Cuaderno_ Amparo_Act. Núm. Exp. 421/2022 30-09-2024 Promov. por Terry y Sharon.
Zambrano Velázquez María de Los Ángeles vs. Gestión de Recuperación de Cartera Bancaria Sas de C.V. Oral Mercantil 2 Acdos. Núm. Exp. 513/2024.

NO PUBLICADOS

Orozco Alatorre Carlos Gabriel vs. Silver Garden S.A. de C.V. y Fleischmann Jiménez Eduardo Manuel. Otros Oralidad Mercantil Desahogo de Vista. 2 Acdos. Núm. Exp. 365/2024.

AUDIENCIAS

Bmw Financial Services de México S.A. de C.V. Sofom Enr vs. Allende Cubillas José Rosendo. Se Señala Fecha de Aud. Prelim. Ejecutivo Mercantil Oral Oralidad Mercantil. 1 Audiencia. Núm. Exp. 491/2024.
Rojas García Lorena Ibet vs. Prestemos Sapi de C.V. Se Señala Fecha de Aud. Prelim. Otros Oralidad Mercantil. 1 Audiencia. Núm. Exp. 459/2024.

SENTENCIA INTERLOCUTORIA

Alejandra Ortega Arriaza vs. Simón Romano Salame. Ejecutivo Mercantil Oral Mercantil Sent. Inter. 1 Núm. Exp. 163/2021
Aras Investment Business Group Sapi de C.V. vs. Desarrolladora Punta Pedregal S.A. de C.V. Oral Mercantil Sent. Inter. Nul. Actuaciones 1 Núm. Exp. 571/2022

SENTENCIA DEFINITIVA DEL 15 DE OCTUBRE DEL 2024

Qiu Wenfei vs. Scotiabank Inverlat Sa Institución de Banca Múltiple Grupo Financiero Scotiabank Inverlat. Otros Oralidad Mercantil Sent. Def. 1 Núm. Exp. 383/2024

LA SECRETARIA DE ACUERDOS
LIC. GABRIELA PADILLA RAMÍREZ

SECRETARÍA "B"

ACUERDOS DEL 15 DE OCTUBRE DEL 2024

Alphacredit vs. Carreón Hinojosa Yameli. Providencias Precautorias Oral Mercantil Destruc. 1 Acdo. Núm. Exp. 708/2024.
Anmir Distribuidora de Acero S.A. de C.V. y Rodríguez Desormeaux Mirna vs. Gutiérrez Pérez Gil Alejandro y Desarrolladora Altazano S.A. de C.V. Ejecutivo Mercantil Oral Mercantil Disp. Ced. 1 Acdo. Núm. Exp. 44/2024.
BBVA México, S.A., Institución de Banca Múltiple, Grupo Financiero BBVA México vs. Cedeño Méndez Adán. Otros Oralidad Mercantil Vista. 1 Acdo. en Incidente. Núm. Exp. 428/2024.
Core Dril Internacional S.A. de C.V. vs. Desarrollo de Terracerias S.A. de C.V. Otros Oralidad Mercantil Minuta. 1 Acdo. Núm. Exp. 374/2024.
Domínguez Rubio Rubén de Jesús vs. HSBC México Sa Institución de Banca Múltiple Grupo Financiero HSBC. Oral Mercantil Acta Minima de Aud. de Juicio. 1 Acdo. Núm. Exp. 354/2024.
Efraín Saic Espino Vega vs. Horacio García Barrón. Oral Civil Exped. Copias. 1 Acdo. Núm. Exp. 238/2020.
Eratex, S.A. de C.V. vs. Ohei Jeans, S.A. de C.V. Oral Mercantil Turno. 1 Acdo. en Exhorto. Núm. Exp. 136/2024.
Fabila Ibarra Adrián vs. Valdés Llanos Víctor Manuel. Oral Civil Minuta. 1 Acdo. Núm. Exp. 258/2024.
Finastrategy Mx vs. Ávila Godoy Clemente. Oral Mercantil Turno. 1 Acdo. Núm. Exp. 516/2023.
Flores Bárcenas Arturo Israel vs. Barrera Meneses Mario Alberto. Ejecutivo Mercantil Oral Oralidad Mercantil 1 Acdo. Núm. Exp. 620/2024.
Flores Rojas Harold vs. Ramírez Sánchez Yolanda y Rojas Tapia Edgar. Ejecutivo Mercantil Oral Mercantil Turno. 1 Acdo. Núm. Exp. 420/2022.
Flores Vega Ana Luisa vs. General de Seguros, S.A. Oral Mercantil Comparecencia. 1 Acdo. Núm. Exp. 644/2023.
González Jiménez María Margarita vs. Ramírez Galindo Érika Karina. Oral Civil Cómputo. 2 Acdos. Núm. Exp. 720/2024.
Gutiérrez Lubia Érika Soraya y Valle Gutiérrez Erick Abraham vs. Ing Arq Constructores Chimal S.A. de C.V. y Chimal Clemente Jair. Oral Mercantil 2 Acdos. Núm. Exp. 682/2024.
HSBC México Sa Institución de Banca Múltiple Grupo Financiero HSBC vs. Guiltor Equipos de Seguridad S.A. de C.V. y Guillén Torres Tomás y Guillén Torres Valentín. Providencias Precautorias Oral Mercantil Turno. 1 Acdo. Núm. Exp. 454/2024.
Isiven de Colombia Sas vs. Ci Heavy Industries S.A. de C.V. Oral Mercantil Vista. 1 Acdo. Núm. Exp. 240/2023.
Koe Mexicana S.A. de C.V. vs. Ávila López Uriel Jair. Oral Mercantil Desech. 1 Acdo. Núm. Exp. 714/2024.
López Pérez León Felipe vs. Metlife Me´Xico, S.A. de C.V. Oral Mercantil Cuad. de Amparo. 1 Acdo. en Cuaderno_Amparo_ Tercerista. Núm. Exp. 36/2024.
Miranda Zayago Enrique y Miranda Zayago Vanessa Ali vs. Gómez Sayago Aidé y Soria Sánchez José Héctor. Oral Civil Prevención. 1 Acdo. Núm. Exp. 762/2024.
Muñiz Patiño René Tonatiuh vs. Inmobiliara Emerson Masarik S de R.L. de C.V. Oral Civil Comparecencia Entrega de Valores. 1 Acdo. Núm. Exp. 654/2023.
Muñoz Padilla Verónica Gabriela vs. Banco Nacional de México Sa Integrante del Grupo Financiero Banamex. Oral Mercantil Aud. Preliminar. 1 Acdo. Núm. Exp. 48/2024.
Orange System, S.A. de C.V. vs. Comercializadora Nash, S.A. de C.V. y Otro. Ejecutivo Mercantil Oral Oralidad Mercantil Cuad. de Exhorto. 1 Acdo. en Exhorto. Núm. Exp. 442/2024.
Otero Bocanegra Alejandro Benito vs. Grupo Nacional Provincial Sab. Oral Mercantil Incidente. 1 Acdo. Núm. Exp. 292/2023.
Outdoor México Servicios Publicitarios S de R.L. de C.V. vs. Gráficos Globales de Puebla S de R.L. de C.V. Otros Oralidad Mercantil Vista. 1 Acdo. Núm. Exp. 384/2024.
Patricia Puentes Méndoza vs. Juan Manuel Pegueros Soto Juana Lilia Mercado Cruz. Ejecutivo Mercantil Oral Mercantil 1 Acdo. Núm. Exp. 180/2020.

SOLO CONSULTA
SOLO CONSULTA
SOLO CONSULTA

Puc Ortiz Marlen vs. Kuri Guzmán Juan José. Juris. Voluntaria Civil Vista. 1 Acdo. Núm. Exp. 548/2022.
Quinta del Golfo de Cortez, S.A. de C.V. Oral Civil Cuad. de Exhorto. 1 Acdo. en Exhorto. Núm. Exp. 736/2024.
Quiroz Macal Gabriel Roberto vs. Metlife México, S.A. de C.V. Otros Oralidad Mercantil Autoriz. 1 Acdo. Núm. Exp. 446/2024.
Ramírez Torres José Arnulfo su Sucesión vs. Farjat José su Sucesión. Oral Civil Vista. 1 Acdo. Núm. Exp. 526/2023.
Santillán López José Luis vs. Nueva Walmart de México S de R.L. de C.V. Oral Mercantil Cómputo. 2 Acdos. Núm. Exp. 710/2024.
Secreto. Ejecutivo Mercantil Oral Mercantil Autoriz. 1 Acdo. Núm. Exp. 438/2023.
Secreto. Ejecutivo Mercantil Disposición Exhorto. 1 Acdo. Núm. Exp. 622/2024.
Secreto. Ejecutivo Mercantil 1 Acdo. Núm. Exp. 642/2024.
Secreto. Ejecutivo Mercantil Oral Mercantil Se Hace Efectivo Apercibimiento. 1 Acdo. Núm. Exp. 676/2024.
Secreto. Ejecutivo Mercantil Admisorio. 1 Acdo. Núm. Exp. 698/2024.
Secreto. Ejecutivo Mercantil Ced. Elaborada. 1 Acdo. Núm. Exp. 752/2024.
Secreto. Ejecutivo Mercantil Admisorio. 1 Acdo. Núm. Exp. 758/2024.
Secreto. Ejecutivo Mercantil Requerimiento Exhiba Documentos. 1 Acdo. Núm. Exp. 768/2024.
Three Oranges S.A. de C.V. vs. Alatorre Pérez Yeen Angelie. Oral Mercantil Turno. 1 Acdo. Núm. Exp. 676/2021.
Toyota Financial Services México S.A. de C.V. vs. Romero López Luis Felipe. Ejecutivo Mercantil Minuta. 1 Acdo. Núm. Exp. 746/2024.
Unifin Financiera Sociedad Anónima Bursatil de Capital Variable vs. Pharmacosmetic Manufacturing Services, Sociedad Anónima de Capital Variable. Oral Civil 1 Acdo. Núm. Exp. 802/2022.

AUDIENCIA

Quiroz Macal Gabriel Roberto vs. Metlife México, S.A. de C.V. Señala Fecha Aud. Otros Oralidad Mercantil. 1 Audiencia. Núm. Exp. 446/2024.

LA SECRETARIA DE ACUERDOS
LIC. GABRIELA PADILLA RAMÍREZ

SECRETARÍA "C"
SIN PUBLICACIÓN

TRIGÉSIMO SÉPTIMO DE LO CIVIL DE PROCESO ORAL

SECRETARÍA "A"
ACUERDOS DEL 16 DE OCTUBRE DEL 2024

Castillo Solalinde Carlos vs. Sand Inmuebles, S.A. de C.V. y Inmobiliaria Bosques de la Veleta, S.A. de C.V. y C. Director del Registro Público de la Propiedad y del Comercio de la Ciudad de México. Oral Civil Vista. 2 Acdos. Núm. Exp. 311/2024.
Corporación Nomi Fin. S.A. de C.V. Sofom Enr vs. Espacio Cep S.A. de C.V. y Estrada Cerón Viviana. Oral Mercantil Baja Documental. 1 Acdo. Núm. Exp. 541/2024.
Isidro Ramírez Valentina Hermelinda vs. Pineda Sánchez Yesenia y H Ayuntamiento de Los Reyes la Paz Estado de México. Otros Oralidad Mercantil un Acuerdo. 1 Acdo. Núm. Exp. 370/2023.
Regalado López Adela vs. Tapia Regalado Alberto y Tapia Regalado Armando. Prescrip. Positiva Oralidad Civil Sin Lugar. 1 Acdo. Núm. Exp. 101/2024.
Santibañez García Víctor Hugo vs. Morales Velázquez Edgar. Oral Civil Previo. 2 Acdos. Núm. Exp. 507/2024.
Secreto. Ejecutivo Mercantil Oral Mercantil Cedula, Turno. 1 Acdo. Núm. Exp. 361/2024.
Secreto. Ejecutivo Mercantil Autorización. 1 Acdo. Núm. Exp. 570/2024.
Secreto. Ejecutivo Mercantil Oral Oralidad Mercantil Vista. 1 Acdo. Núm. Exp. 597/2023.
Secreto. Ejecutivo Mercantil Baja Documental. 1 Acdo. Núm. Exp. 684/2024.
Secreto. Ejecutivo Mercantil Recibe Documentos. 1 Acdo. Núm. Exp. 701/2023.
Secreto. Ejecutivo Mercantil Oral Mercantil Prevención. 1 Acdo. Núm. Exp. 747/2024.

NO PUBLICADO

Regalado López Adela vs. Tapia Regalado Alberto y Tapia Regalado Armando. Prescrip. Positiva Oralidad Civil Oficios, Turno. 1 Acdo. Núm. Exp. 101/2024.

SENTENCIAS INTERLOCUTORIAS

Alimentos Baab S.A. de C.V. vs. Tradiciones Chucho Arroyo S de R.L. de C.V. y También Conocido como Restaurante Arroyo. Otros Oralidad Mercantil Sent. Interl. 1 Sent. Inter. en Otros. Núm. Exp. 140/2023
Ficrea, S.A. de C.V., Sfp vs. Agaveros y Tequileros Unidos de Los Altos, S.A. de C.V. Oral Mercantil Sent. Interl. 1 Núm. Exp. 295/2020
García Guerrero Aldo Israel vs. Intermediación Inmobiliaria Gutza S.A. de C.V. Otros Oralidad Mercantil Sent. Interl. 1 Núm. Exp. 640/2023

ACUERDOS DEL 15 DE OCTUBRE DEL 2024

Almanza Izguerra Samuel vs. BBVA México Sa Institución de Banca Múltiple Grupo Financiero BBVA México. Oral Mercantil Contesta. 1 Acdo. Núm. Exp. 470/2024.
At Proyectos y Servicios Electrociviles S.A. de C.V. vs. Banco Nacional de México Sa Integrante del Grupo Financiero Banamex. Oral Mercantil un Auto. 1 Acdo. Núm. Exp. 671/2024.
Banco Santander México S.A. Institución de Banca Múltiple Grupo Financiero Santander México vs. Andrade Sánchez Enrique Alexis. Providencias Precautorias Mercantil Computo. 1 Acdo. Núm. Exp. 674/2024.
Banco Santander México S.A., Institución de Banca Múltiple Grupo Financiero Santander México vs. Guerrero de la Vega Rodrigo. Otros Oralidad Mercantil un Acuerdo. 1 Acdo. Núm. Exp. 401/2023.
Caja de Previsión de la Policía Preventiva de la Ciudad de México vs. Olivares Maturano Hugo Alberto. Oral Civil Admisorio. 1 Acdo. Núm. Exp. 711/2024.
Fabricante de Broches y Avios Textiles S.A. de C.V. vs. Grupo Industrial Creysi S.A. de C.V. Otros Oralidad Mercantil un Acuerdo. 1 Acdo. Núm. Exp. 731/2023.
Lazcano Mazutti y/o Lazcano Mazutti Juan Javier vs. Lazcano Mazutti Laura Patricia. Oral Civil un Auto. 1 Acdo. Núm. Exp. 121/2021 Tomo II.
Operadora Coyoacan de Centros de Salud Sociedad Anónima de Capital Variable vs. De Aquino Plata Brenda Lizbeth y Heredia Barrul Ana María. Medios Preparatorios Mercantil Baja Documental. 1 Acdo. Núm. Exp. 381/2024.
Regalado López Adela vs. Tapia Regalado Alberto y Tapia Regalado Armando. Prescrip. Positiva Oralidad Civil Rebeldia. 1 Acdo. Núm. Exp. 101/2024.
Secreto. Ejecutivo Mercantil Oral Oralidad Mercantil un Acuerdo. 1 Acdo. Núm. Exp. 254/2023.
Secreto. Ejecutivo Mercantil Oral Oralidad Mercantil Prevención. 1 Acdo. en Incidente. Núm. Exp. 341/2024 Providencias Precautorias.
Secreto. Ejecutivo Mercantil un Acuerdo. 1 Acdo. Núm. Exp. 404/2024.
Secreto. Ejecutivo Mercantil Computo. 2 Acdos. Núm. Exp. 644/2024.
Secreto. Ejecutivo Mercantil Computo. 2 Acdos. Núm. Exp. 657/2024.
Secreto. Otros Oralidad Mercantil un Acuerdo. 1 Acdo. Núm. Exp. 671/2023.
Secreto. Providencias Precautorias Mercantil Deberá Estarse. 2 Acdos. Núm. Exp. 674/2024.
Secreto. Providencias Precautorias Mercantil Admisorio. 1 Acdo. Núm. Exp. 691/2024.
Secreto. Providencias Precautorias Mercantil Admisorio. 1 Acdo. Núm. Exp. 697/2024.
Secreto. Providencias Precautorias Mercantil Computo. 2 Acdos. Núm. Exp. 700/2024.
Secreto. Ejecutivo Mercantil Admisorio. 2 Acdos. Núm. Exp. 701/2024.
Secreto. Ejecutivo Mercantil Admite, Turno. 1 Acdo. Núm. Exp. 704/2024.
Secreto. Ejecutivo Mercantil Dada. 1 Acdo. Núm. Exp. 87/2021.
Suárez Ruíz Concepción su Sucesión y También Conocida como María de la Concepción Suárez Ruíz y-o. María Concepción Suárez Ruíz y-o. Concepción Suárez Ruíz vs. Seguros BBVA México S.A. de C.V. Grupo Financiero BBVA México y antes Seguros BBVA Bancomer S.A. de C.V. Grupo Financiero BBVA Bancomer y BBVA México Sa Institución de Banca Múltiple Grupo Financiero BBVA

SOLO CONSULTA
SOLO CONSULTA
SOLO CONSULTA

México y antes BBVA Bancomer Sa Institución de Banca Múltiple Grupo Financiero BBVA Bancomer. Cump. de Contrato Oralidad Mercantil Vista. 2 Acdos. Núm. Exp. 137/2024.

Von Pastor Pérez Lorena Sofía vs. Seguros Banorte S.A. de C.V. Grupo Financiero Banorte. Oral Mercantil Admisorio. 1 Acdo. en Exhorto. Núm. Exp. 757/2024.

AUDIENCIA

Ramírez Carreto Carmelo vs. Uribe Hernández Hortensia. Señala Fecha de Aud. Otros Oralidad Mercantil. 1 Audiencia. Núm. Exp. 247/2024.

LA SECRETARIA DE ACUERDOS
LIC. ARELI AVILÉS CORNEJO

SECRETARÍA "B"
ACUERDOS DEL 16 DE OCTUBRE DEL 2024

Hiromoto Santoyo Yurie vs. Promotora Tarimbaro S.A. de C.V. Oral Civil Ratifique. 1 Acdo. Núm. Exp. 722/2024.

Secreto. Providencias Precautorias Mercantil Devolver Docs. 1 Acdo. Núm. Exp. 425/2024.

Secreto. Ejecutivo Mercantil Ratifique. 1 Acdo. Núm. Exp. 698/2024.

Secreto. Ejecutivo Mercantil Ratifique. 1 Acdo. Núm. Exp. 718/2024.

Secreto. Ejecutivo Mercantil Admisorio. 1 Acdo. Núm. Exp. 728/2024.

Secreto. Ejecutivo Mercantil Oral Mercantil Prevención. 1 Acdo. Núm. Exp. 755/2024.

Secreto. Providencias Precautorias Mercantil Acuerdo. 2 Acdos. Núm. Exp. 980/2021 Segundo Tomo.

Sistema de Crédito Automotriz, S.A. de C.V. vs. Obeso Robles Esteban Guadalupe y Robles Zamorano María Dolores. Ejecutivo Mercantil Ratifique. 1 Acdo. Núm. Exp. 635/2024.

NO PUBLICADOS

Fideicomiso para la Reconstrucción Integral de la Ciudad de México Número 7579 2 y Comisión para la Reconstrucción de la Ciudad de México vs. Construcciones Hemi del Norte S de R.L. de C.V. Oral Mercantil Aud. Preliminar. 1 Acdo. Núm. Exp. 92/2024.

ACUERDOS DEL 15 DE OCTUBRE DEL 2024

BBVA México, S.A., Institución de Banca Múltiple, Grupo Financiero BBVA México vs. Reyes Luna Javier. Otros Oralidad Mercantil 1 Acdo. Núm. Exp. 415/2023.

Chivas de Corazon Sociedad Anónima de Capital Variable. Providencias Precautorias Mercantil Acuerdo. 1 Acdo. en Expedientillo. Núm. Exp. 605/2024.

Dc Capital Advisor Sapi de C.V. vs. Textiles Margo Sociedad Anónima de Capital Variable y Pascual Olvera Rogelio Iván. Oral Mercantil Admisorio. 1 Acdo. Núm. Exp. 625/2024.

Especialidades Bennetts S.A. de C.V. vs. 20 Coyoacan. Otros Oralidad Mercantil Resguardo. 1 Acdo. Núm. Exp. 655/2023.

Ger Servicios Contables, S. C vs. BBVA México S.A. Institución de Banca Múltiple Grupo Financiero BBVA México antes BBVA Bancomer S.A. Institución de Banca Múltiple Grupo Financiero BBVA Bancomer. Oral Mercantil Diligenciada. 1 Acdo. Núm. Exp. 638/2024.

Gómez Cisneros Aurelio vs. Ramírez Márquez Alfredo. Oral Civil Acuerdo. 1 Acdo. Núm. Exp. 422/2021.

HSBC México, Sociedad Anónima, Institución de Banca Múltiple, Grupo Financiero HSBC División Fiduciaria, en su Carácter de Fiduciario en el Fideicomiso Número F234036 vs. Jorge Derflingher Colín Yamel Suárez Andere. Oral Mercantil Acuerdo. 1 Acdo. Núm. Exp. 542/2020.

Secreto. Ejecutivo Mercantil Oral Mercantil 5 Acdos. Núm. Exp. 180/2024.

Secreto. Ejecutivo Mercantil Oral Mercantil Computo. 2 Acdos. Núm. Exp. 198/2023.

Secreto. Ejecutivo Mercantil Oral Oralidad Mercantil 1 Acdo. Núm. Exp. 25/2024.

Secreto. Otros Oralidad Mercantil Computo. 2 Acdos. Núm. Exp. 658/2024.

Secreto. Ejecutivo Mercantil Computo. 2 Acdos. Núm. Exp. 678/2024.

Secreto. Ejecutivo Mercantil 1 Acdo. Núm. Exp. 750/2024.

Suan Farma S.A. de C.V. vs. Abasara Cosmetics S.A. P. I de C.V. Oral Mercantil Prevención. 1 Acdo. Núm. Exp. 748/2024.

Working Investment Company S.A. de C.V. vs. Cervantes Nieto Salvador Manuel. Ejecutivo Mercantil 1 Acdo. Núm. Exp. 478/2024.

LA SECRETARIA DE ACUERDOS
LIC. CYNTHIA JACQUELINE VALDEZ SANTOS

SECRETARÍA "C"
ACUERDOS DEL 16 DE OCTUBRE DEL 2024

Banco del Bajío, Sociedad Anónima Institución de Banca Múltiple vs. Justin Antonio Gómez Rodríguez, Habiteu Arquitectura, Sociedad Anónima de Capital Variable y Jaime Antonio Gómez Suárez(Quien Acostubra Usar el Nombre de Jaime Gómez Suárez). Ejecutivo Mercantil Oral Mercantil un Auto. 1 Acdo. en Seccion_De_Ejecución. Núm. Exp. 117/2020.

León Suare María de la Paz Alejandra vs. Banco Ve por más Sa Institución de Banca Múltiple Grupo Financiero Ve por más y León Suárez Amelia. Otros Oralidad Mercantil Prevención. 1 Acdo. Núm. Exp. 743/2024.

Velázquez Moreno José Adrián vs. BBVA México Sa Institución de Banca Múltiple Grupo Financiero BBVA México. Otros Oralidad Mercantil un Auto. 1 Acdo. Núm. Exp. 429/2023.

SENTENCIA INTERLOCUTORIA

Newbridge Global Sourcing, Llc vs. Nueva Elektra del Milenio, S.A. de C.V. Oral Mercantil Sent. Interl. 1 Núm. Exp. 265/2020 Segundo Tomo

ACUERDOS DEL 15 DE OCTUBRE DEL 2024

Del Razo Pérez Felipe y Pérez Ortiz Ángela y del Razo Mejía Rosadena vs. Agencia Funeraria Eusebio Gayosso, S.A. de C.V. y Previsión Gayosso, S.A. de C.V. Oral Mercantil un Auto. 1 Acdo. Núm. Exp. 186/2024 Tomo II.

Lechuga López Gabriel Israel vs. Mapfre México S.A. Cump. de Contrato Oralidad Mercantil un Auto. 1 Acdo. Núm. Exp. 613/2024.

Martínez Sánchez Moisés David y Martínez Sánchez Luis Francisco vs. Metlife México S.A. Cump. de Contrato Oralidad Mercantil un Auto. 1 Acdo. Núm. Exp. 619/2024.

Oliva Carrión Juan vs. Secretaria de Salud de la Ciudad de México y Oliva Pérez Ángel Abraham. Otros Oralidad Civil un Auto. 1 Acdo. Núm. Exp. 549/2024.

Secreto. Ejecutivo Mercantil Admite. 1 Acdo. Núm. Exp. 709/2024.

Secreto. Ejecutivo Mercantil un Auto. 1 Acdo. en Expedientillo. Núm. Exp. 956/2019.

Secreto. Ejecutivo Mercantil un Auto. 1 Acdo. Núm. Exp. 369/2024.

Secreto. Medios Preparatorios Mercantil un Auto. 1 Acdo. Núm. Exp. 609/2024.

Soto Gordoa Huerta Andrés vs. Scotiabank Inverlat, S.A. Institución de Banca Múltiple Grupo Financiero Scotiabank Inverlat. Oral Mercantil un Auto. 1 Acdo. Núm. Exp. 183/2021 Tomo II.

Unifin Financiera Sociedad Anónima Bursatil de Capital Variable vs. Matalwork & Stamping S.A. de C.V. y Sánchez Gutiérrez María Eugenia. Oral Mercantil un Auto. 1 Acdo. Núm. Exp. 889/2021 Tomo II.

Zepeda Morales Ana Claudia vs. Morales López Rosario. Cump. de Contrato Oralidad Civil Prevención. 1 Acdo. Núm. Exp. 746/2024.

LA SECRETARIA DE ACUERDOS
LIC. ADRIANA GARCÍA CERRILLO

TRIGÉSIMO OCTAVO DE LO CIVIL DE PROCESO ORAL Y DE TUTELA DE DERECHOS HUMANOS DE LA CDMX

SECRETARÍA "A"
ACUERDOS DEL 16 DE OCTUBRE DEL 2024

Altaltium Real Estate Solutions S.A. de C.V. y Sánchez Manríquez Ilse vs. Servicios Corporativos Insurgentes Sociedad Anónima de Capital Variable. Juris. Voluntaria Civil Expidase Copias Certificadas. 1 Acdo. Núm. Exp. 491/2024.

Ap Justo Sociedad Anónima Promotora de Inversión de Capital Variable vs. Men Oro Sociedad de Responsabilidad Limitada de Capital Variable y Méndez Orozco Juan Paulo y Cruz Ruíz Carmen Alicia. Providencias Precautorias Mercantil Desahoga Vista. 1 Acdo. Núm. Exp. 53/2024.

SOLO CONSULTA
SOLO CONSULTA
SOLO CONSULTA

Aseguradora Aserta, S.A. de C.V., Grupo Financiero Aserta antes Afianzadora Aserta, S.A. de C.V., Grupo Financiero Aserta vs. Miguel Martínez Rosalva. Oral Mercantil Se Gira Exh. Recordatorio. 1 Acdo. Núm. Exp. 1061/2021.

Banco Mercantil del Norte Sa Institución de Banca Múltiple Grupo Financiero Banorte vs. Empresas Daeji S.A. de C.V. y Núñez Nuño Adrián Jiram. Ejecutivo Mercantil Oral Mercantil Agrega Diligencia. 1 Acdo. Núm. Exp. 473/2024.

Banco Mercantil del Norte, Sociedad Anónima, Institución de Banca Múltiple, Grupo Financiero Banorte, en su Carácter de Fiduciaria en el Fideicomiso 182 vs. Barajas Capistrán Alma Rosa y Jiménez Castellón Venancio. Juris. Voluntaria Civil Se Gira Oficios de Busqueda. 1 Acdo. Núm. Exp. 261/2024.

Banco Santander México, S.A., Institución de Banca Múltiple, Grupo Financiero Santander México vs. Fammen Proveedores, S.A. de C.V. y Ruiz Mendoza Leonardo Francisco. Ejecutivo Mercantil Oral Mercantil por Hechas Manifestaciones. 1 Acdo. Núm. Exp. 139/2022 Bis. 2 Tomo II.

Gatvf Sociedad Anónima de Capital Variable vs. Nazaret Navarro Naida También Conocida como Nayda Nazaret Navarro. Oral Mercantil Exh. Sin Diligenciar Se Da Vista. 1 Acdo. en Exhorto. Núm. Exp. 699/2024.

Hernández Bello Yecenia vs. Zurich Santander Seguros México, Sociedad Anónima. Oral Mercantil Exh. Diligenciado Se Devuelve a su Lugar de Origen. 1 Acdo. en Exhorto. Núm. Exp. 737/2024.

Herrera Amaya Rodrigo vs. Rinos Construcciones Sociedad Anónima de Capital Variable. Oral Mercantil Señala Dom. y Se Ordena Cedula. 1 Acdo. Núm. Exp. 613/2024.

Mundo Zavaz Sociedad Anónima de Capital Variable S.A. de C.V. por Conducto de su Apoderada Legal Jéssica Elizabeth Zamora Vázquez vs. Value By Data Group Sociedad Anónima de Capital Variable S.A. de C.V. Con el Nombre Comercial Media Option Engagement, Metrics, Results. Ord. Mercantil Agregar Oficio. 1 Acdo. Núm. Exp. 731/2023.

Pioneer Electronics de México S.A. de C.V. vs. Ibushak S.A. de C.V. y Bouzali Dayan David Salomón. Oral Mercantil Agregar Oficio. 1 Acdo. Núm. Exp. 381/2024.

Secreto. Ejecutivo Mercantil Se Gira Exhorto. 2 Acdos. Núm. Exp. 383/2024.

Secreto. Ejecutivo Mercantil Proporciona R. F. C. 1 Acdo. Núm. Exp. 519/2024.

Secreto. Ejecutivo Mercantil Reservado Una Vez que Exhiba Las Copias de Traslado. 1 Acdo. Núm. Exp. 585/2024.

Secreto. Ejecutivo Mercantil Desechado por No Desahogar la Prevención. 1 Acdo. Núm. Exp. 713/2024.

Secreto. Ejecutivo Mercantil Se Exhorta. 1 Acdo. Núm. Exp. 755/2024.

Transportadora y Distribuidora Isabel Sociedad Anónima de Capital Variable vs. If Vertical 2 Sapi de C.V. Oral Mercantil Razon Sin Diligenciar. 1 Acdo. Núm. Exp. 563/2024.

La Nueva Distribuidora de Telas S.A. de C.V. vs. Popup Design S de R.L. de C.V. y y-o. Gaia Desing. Oral Mercantil Contesta Demanda. 2 Acdos. Núm. Exp. 527/2024.

NO PUBLICADOS

Afiz Soluciones, Sociedad de Responsabilidad Limitada de Capital Variable vs. Carlos Avendaño Morales, Rodolfo Íñiguez Rosas y Inzignia Services And Technologies, S.A. de C.V. Oral Mercantil 2 Acdos. Núm. Exp. 107/2021.

Afiz Soluciones, Sociedad de Responsabilidad Limitada de Capital Variable vs. Carlos Avendaño Morales, Rodolfo Íñiguez Rosasyinzignia Services And Technologies, S.A. de C.V. Oral Mercantil Regresan Exp. del Archivo. 2 Acdos. Núm. Exp. 107/2021 Bis. 2 Tomo II.

Chivas de Corazón, Sociedad Anónima de Capital Variable. Providencias Precautorias Mercantil Se Forma Expedientillo. 1 Acdo. en Expedientillo. Núm. Exp. 1035/2024 Bis. 1.

Instituto del Fondo Nacional para el Consumo de Los Trabajadores vs. Peña Brambilla Ana Cristina. Oral Mercantil Acusa Rebeldia Cita para Sent Inter. 1 Acdo. Núm. Exp. 367/2023.

Pérez Córdoba Elsa vs. Rojas Juárez Norma. Oral Civil Auto de Ejecución. 2 Acdos. Núm. Exp. 747/2023.

Toyota Financial Services México S.A. de C.V. vs. Amaya Figueroa Víctor Samuel. Ejecutivo Mercantil Decreta Nul. de Emplazamiento. 1 Acdo. Núm. Exp. 447/2024.

AUDIENCIA

Hagerman Abogados S.C. vs. Just Enjoy México S.A. de C.V. y López Frade Padilla José Miguel. Se Desiste de Codemandado Señala Aud. Ejecutivo Mercantil Oral Mercantil. 1 Audiencia. Núm. Exp. 201/2024.

ACUERDOS DEL 15 DE OCTUBRE DEL 2024

Unifin Financiera, S.A. B. de C.V. vs. Regmar Comercio Exterior Sociedad Civil y Hernández Cruz Alejandro. Oral Mercantil Auto de Ejecución Exhorto. 2 Acdos. Núm. Exp. 715/2021 Bis. 2 Tomo II.

LA SECRETARIA DE ACUERDOS
LIC. FÉLIX HERNÁNDEZ RAMÍREZ

SECRETARÍA "B"
ACUERDOS DEL 16 DE OCTUBRE DEL 2024

Ahern Internacional de México S.A. de C.V. vs. Invernaderos Hidroponicos la Bonita S.A. P. I. de C.V. y Otros. Oral Mercantil Desecha Exhorto. 1 Acdo. en Exhorto. Núm. Exp. 774/2024.

Banco Invex, S.A., Institución de Banca Múltiple, Invex, Grupo Financiero Fiduciario en su Carácter de Fiduciario del Fideicomiso Irrevocable de Administración Fuente de Pago y Garantía 1055 vs. López Reséndiz Oswaldo Juan. Oral Mercantil a su Lugar de Origen, Desinterés Jurídico. 1 Acdo. en Exhorto. Núm. Exp. 544/2024.

BBVA México, Sociedad Anónima, Institución de Banca Múltiple, Grupo Financiero BBVA México vs. Sánchez Rovirosa Leandro Octavio. Providencias Precautorias Mercantil Contesta Cnbv. 1 Acdo. Núm. Exp. 462/2024.

BBVA México, Sociedad Anónima, Institución de Banca Múltiple, Grupo Financiero BBVA México vs. Córdova Torres José Alejandro. Providencias Precautorias Mercantil Requerimiento Digital. 1 Acdo. Núm. Exp. 756/2024.

Cruz Álvarez Enrique vs. Banco Nacional de México Sa Integrante del Grupo Financiero Banamex. Oral Mercantil Cedula Diligenciada. 1 Acdo. Núm. Exp. 650/2024.

Hospital Veterinario de Especialidades Bruselas S.C. vs. Banco Inbursa Sa Institución de Banca Múltiple Grupo Financiero Inbursa. Oral Mercantil Cedula Diligenciada. 1 Acdo. Núm. Exp. 698/2024.

Pimentel Olivares María Magdalena vs. Banco Azteca Sa Institución de Banca Múltiple. Oral Mercantil Notif. Personal, Pago Voluntario. 1 Acdo. Núm. Exp. 444/2023.

Red Amigo Dal, S.A. P. I. de C.V., Sofom, E. N. R vs. Logistrap, S.A. de C.V. y Salamanca Vargas Rafael y Restrepo Herrera Valeria. Ejecutivo Mercantil Oral Mercantil en Conservación. 1 Acdo. en Expedientillo. Núm. Exp. 1062/2021.

Rocha Unzueta Miguel Ángel vs. Solís Hernández Bernanrdo Alfonso y Zapata Aquino Carlos Alberto y Asociados S de R.L. de C.V. Oral Civil Exhibe Minuta. 1 Acdo. Núm. Exp. 530/2024.

Secreto. Ejecutivo Mercantil Oral Mercantil Razon Sin Diligenciar. 1 Acdo. Núm. Exp. 552/2023.

Secreto. Providencias Precautorias Mercantil por Hechas Sus Manifestaciones. 1 Acdo. Núm. Exp. 76/2022.

Secreto. Ejecutivo Mercantil Requerimiento Digital. 1 Acdo. Núm. Exp. 762/2024.

Va Servicios Sapi de C.V. Sofom Enr vs. Camsan S.A. de C.V. y Cruz Monroy Abraham. Oral Mercantil Razon Diligenciada. 2 Acdos. Núm. Exp. 426/2024.

Zárate López Rosario Judith vs. Millares López Raymundo Felipe. Ejecutivo Mercantil Cedula Diligenciada. 1 Acdo. Núm. Exp. 646/2024.

SENTENCIA INTERLOCUTORIA NO PUBLICADA

X Web S.A. de C.V. vs. Ordenadores y Tecnología de México S.A. de C.V. Oral Mercantil Sent. Interl. 1 Núm. Exp. 728/2021 Tomo II

ACUERDOS DEL 15 DE OCTUBRE DEL 2024

Atradius Seguros de Crédito, Sociedad Anónima vs. Abitia Zepeda Jesús Ramón y Otra. Ejecutivo Mercantil Admite Exhorto. 1 Acdo. en Exhorto. Núm. Exp. 768/2024.

Banco Santander México Sa Institución de Banca Múltiple Grupo Financiero Santander México vs. Red Ingeniería y Entorno Ambiental Sociedad Anónima de Capital Variable y López García María Esther. Ejecutivo Mercantil Oral Mercantil Contesta S. R. E. 1 Acdo. Núm. Exp. 418/2023.

BBVA México, Sociedad Anónima, Institución de Banca Múltiple, Grupo Financiero BBVA México vs. Sánchez Rovirosa Leandro Octavio. Providencias Precautorias Mercantil Contesta Cnbv. 1 Acdo. Núm. Exp. 464/2024.

SOLO CONSULTA
SOLO CONSULTA
SOLO CONSULTA

Castro Gutiérrez Martha Laura vs. Banco Azteca Sa Institución de Banca Múltiple. Oral Mercantil Llegada y Radicación de Autos. 1 Acdo. Núm. Exp. 896/2021.
Corporativo Laudex Sapi de C.V. Sofom Enr vs. Henkel Martínez Luis Gabriel y Vázquez Rojas Fausto Francisco. Oral Mercantil Oral Mercantil, Cump. de Contrato. 1 Acdo. Núm. Exp. 746/2024.
Gongora Basurto Blanca Ivette vs. Guerrero Guerrero Perfecto. Juris. Voluntaria Mercantil Radicación y Llegada de Autos. 1 Acdo. Núm. Exp. 134/2023.
Instituto del Fondo Nacional para el Consumo de Los Trabajadores vs. Cruz Sánchez Francisco. Oral Mercantil Acción de Pago-Oral Mercantil. 1 Acdo. Núm. Exp. 728/2024.
Ortega del Rincón Salvador Roberto y También Conocido como Salvador Ortega del Rincón vs. Banco Nacional de México Sa Integrante del Grupo Financiero Banamex y Tarjetas Banamex S.A. de C.V. Sofom Er Integrante del Grupo Financiero Banamex. Oral Mercantil Ratificado que Sea. 1 Acdo. Núm. Exp. 724/2024.
Secreto. Ejecutivo Mercantil Oral Mercantil Exh. Sin Diligenciar. 1 Acdo. Núm. Exp. 192/2024.
Secreto. Ejecutivo Mercantil Oral Mercantil Contesta Oficio Cfe. 2 Acdos. Núm. Exp. 418/2023.
Secreto. Ejecutivo Mercantil Oral Oralidad Mercantil Se Reserva. 1 Acdo. Núm. Exp. 680/2023.
Secreto. Providencias Precautorias Mercantil Providencias Precautorias, Trámite. 1 Acdo. Núm. Exp. 704/2024.
Secreto. Ejecutivo Mercantil Pago de Crédito-Ejecutivo Mercantil. 1 Acdo. Núm. Exp. 720/2024.
Secreto. Ejecutivo Mercantil Admisión. 1 Acdo. Núm. Exp. 750/2024.
Téllez Gutiérrez Topete Guillermo vs. Gómez Zúñiga Dulce María y Ríos Solórzano Brandon Rafael. Oral Civil Sin Diligenciar. 1 Acdo. Núm. Exp. 60/2024.
Torres García Norma vs. Qualitas Compañía de Seguros S.A. de C.V. Oral Mercantil Revocadas. 1 Acdo. Núm. Exp. 154/2021 Bis. 2.
NO PUBLICADO
BBVA México, S.A., Institución de Banca Múltiple, Grupo Financiero BBVA México vs. Almaraz Monjaraz Felipa. Oral Mercantil Razon Sin Diligenciar. 1 Acdo. Núm. Exp. 122/2024.

EL SECRETARIO DE ACUERDOS
LIC. JESÚS RAMOS PÉREZ

SECRETARÍA "C"
SIN PUBLICACIÓN

TRIGÉSIMO NOVENO DE LO CIVIL DE PROCESO ORAL

SECRETARÍA "A"
SIN PUBLICACIÓN DEL DÍA 16 DE OCTUBRE DEL 2024
ACUERDOS DEL 15 DE OCTUBRE DEL 2024
Banco Sabadell Sa Institución de Banca Múltiple vs. Zv Diseños Sociedad Anónima de Capital Variable y Vega Cruz José Francisco y Zapata Benítez Alejandro. Oral Mercantil Mandamiento en Forma. 1 Acdo. Núm. Exp. 247/2023.
Peralta Gutiérrez Jesús vs. Cafebreria el Pendulo S.A. de C.V. Oral Mercantil Demanda de Amparo Demandada. 1 Acdo. en Amparo. Núm. Exp. 240/2024 Amparo Directo-Demandado.
Secreto. Ejecutivo Mercantil Oral Oralidad Mercantil Se Admite Demanda Ejecutivo Mercantil (Proceso Escrito) Ordena Cédulas. 1 Acdo. Núm. Exp. 667/2024.
Secreto. Ejecutivo Mercantil Se Admite Demanda Ejecutivo Mercantil (Proceso Escrito). 1 Acdo. Núm. Exp. 740/2024.
Secreto. Ejecutivo Mercantil Prvención Ejecutivo Mercantil Proceso Escrito. 1 Acdo. Núm. Exp. 744/2024.
Secreto. Ejecutivo Mercantil Requerimiento de Documentos Ejecutivo Mercantil Proceso Escrito. 1 Acdo. Núm. Exp. 774/2024.
Secreto. Ejecutivo Mercantil Requerimiento de Documentos Ejecutivo Mercantil Proceso Escrito. 1 Acdo. Núm. Exp. 777/2024.
Velázquez Guillén Michel Carlos vs. Belasquez Esteania Raymunda. Oral Mercantil Expedientillo. 1 Acdo. en Expedientillo. Núm. Exp. 191/2022.

EL SECRETARIO DE ACUERDOS
LIC. ARTURO VELASCO CANO

SECRETARÍA "B"
ACUERDOS DEL 16 DE OCTUBRE DEL 2024

Olozagaste Aguilar Claudia vs. Fondo de la Vivienda del Instituto de Seguridad y Servicios Sociales de Los Trabajadores del Estado. Oral Mercantil Caducidad. 1 Acdo. Núm. Exp. 702/2023.
Portafolio de Negocios, S.A. de C.V., Sofom E. R vs. Operadora Pinflo, S. de R. L. de C.V. Providencias Precautorias Mercantil Recibe Documentos Apremiante. 1 Acdo. Núm. Exp. 645/2024.
Rfv Truck Parts And Accessories S.A. de C.V. vs. Aceleradora Empresarial de México Sapi de C.V. Oral Mercantil Comparecencia Emplaz. Reconvención. 1 Acdo. Núm. Exp. 302/2024.
Sandalias Kenita S.A. de C.V. vs. Mixtecalza, S.A. de C.V. y García Vázquez Eduardo. Ejecutivo Mercantil Exhibe Minuta. 1 Acdo. Núm. Exp. 550/2021.
SENTENCIA INTERLOCUTORIA
Solución Profesional González y Asociados S.A. de C.V. vs. Operadora Puma Sapi de C.V. y Pumarejo Cárdenas Gaston. Ejecutivo Mercantil Sent. Interl. Intereses 1 Núm. Exp. 615/2022
ACUERDOS DEL 15 DE OCTUBRE DEL 2024
Banco Mercantil del Norte, S.A. Institución de Banca Múltiple, Grupo Financiero Banorte vs. Comercializadora Flemexy S.A. de R. L. de C.V. y Hernández Rojas Alejandro. Ejecutivo Mercantil Oral Mercantil Aclara Fecha. 1 Acdo. Núm. Exp. 485/2021.
Banco Santander México Sa Institución de Banca Múltiple Grupo Financiero Santander México vs. Barona Padilla Mario Eduardo. Ejecutivo Mercantil Oral Oralidad Mercantil Autr. Simple. 1 Acdo. Núm. Exp. 475/2024.
Caja de Previsión de la Policía Preventiva de la Ciudad de México vs. Gustavo. Oral Mercantil Manifestaciones y Autorización. 1 Acdo. Núm. Exp. 198/2024.
Cendejas Contreras Carlos su Sucesión vs. Bolio Montes Jorge Carlos. Ejecutivo Mercantil Oral Oralidad Mercantil Cédulas a Disposición. 1 Acdo. Núm. Exp. 328/2024.
Cetelem S.A. de C.V. Sociedad Financiera de Objeto Múltiple Entidad Regulada vs. Flores Guzmán Jonathan Jesús Alberto. Ejecutivo Mercantil Recurso de Revocación. 1 Acdo. Núm. Exp. 728/2024.
Credifom Sapi de C.V. Sofom Enr vs. Leycegui Aguilar Félix Bernardo. Ejecutivo Mercantil Devolver Poder. 1 Acdo. Núm. Exp. 692/2024.
Fiduciario en el Fideicomiso Irrevocable de Administración Número Db 128 de Cibanco Sa Institución de Banca Múltiple vs. Coplascorp S.A. de C.V. Oral Mercantil Incompetencia en Razón de Materia. 2 Acdos. Núm. Exp. 758/2024.
HSBC México Sa Institución de Banca Múltiple Grupo Financiero HSBC vs. Lm Multiservicios S.A. de C.V. Oral Mercantil Minuta. 1 Acdo. Núm. Exp. 255/2023.
Méndez Ávalos Adriana Itzel vs. Banco Nacional de México Sa Integrante del Grupo Financiero Banamex. Oral Mercantil Reb. Cita Sent. Interlocutoria. 1 Acdo. Núm. Exp. 620/2023.
Notimex Agencia de Noticas del Estado Mexicano vs. Sr Friends S.A. de C.V. Otros Oralidad Mercantil Actualiza Oficio. 1 Acdo. Núm. Exp. 650/2023.
Pérez Guevara David vs. Arturo Cabrera Vivanco. Oral Mercantil Solicita del Archivo Judicial. 1 Acdo. en Expedientillo. Núm. Exp. 250/2020.
Pineda Benítez Fernando vs. Martínez Hernández Silvia y Pineda Martínez María Fernanda. Oral Mercantil de Nueva Cuenta Cédulas. 1 Acdo. Núm. Exp. 650/2024.
Posadas Méndez Benjamín vs. Moreno Casas Carlos su Sucesión. Oral Mercantil Emplaz. Reconvención. 1 Acdo. Núm. Exp. 508/2024.
Secreto. Providencias Precautorias Mercantil Admisión (Providencias Precautorias). 1 Acdo. Núm. Exp. 720/2024.
Secreto. Ejecutivo Mercantil Admisión (Ejecutivo Mercantil). 1 Acdo. Núm. Exp. 722/2024.
Secreto. Ejecutivo Mercantil Se Desecha Demanda. 1 Acdo. Núm. Exp. 748/2024.
Secreto. Ejecutivo Mercantil Requerimiento de Documentos. 1 Acdo. Núm. Exp. 775/2024.
Secreto. Ejecutivo Mercantil Requerimiento de Documentos. 1 Acdo. Núm. Exp. 778/2024.
Secreto. Ejecutivo Mercantil Requerimiento de Documentos. 1 Acdo. Núm. Exp. 780/2024.
AUDIENCIA

SOLO CONSULTA
SOLO CONSULTA
SOLO CONSULTA

Hakim Escalante Asesores Jurídicos S.C. vs. Asociación Mexicana de Niños Robados y Desaparecidos A.C. Acta de Aud. de Juic. Oral Mercantil. 1 Audiencia. Núm. Exp. 348/2024.

SENTENCIA DEFINITIVA DEL 15 DE OCTUBRE DEL 2024

Hakim Escalante Asesores Jurídicos S.C. vs. Asociación Mexicana de Niños Robados y Desaparecidos A.C. Oral Mercantil Sent. Def. 1 Núm. Exp. 348/2024

EL SECRETARIO DE ACUERDOS
LIC. ÁNGEL ARTURO MONDRAGÓN CORTÉS

SECRETARÍA "C"
ACUERDOS DEL 15 DE OCTUBRE DEL 2024

Altaltium Real Estate Solutions Sociedad Anónima de Capital Variable y Calva Bonilla Gilberto vs. Condominio Horizontal Residencial Jardines y Medina Zebadua Laura de Las Mercedes. Juris. Voluntaria Mercantil Cedula Sin Diligenciar. 1 Acdo. Núm. Exp. 249/2024.

Aluma Systems S.A. de C.V. vs. Muños González Antonio. Oral Mercantil Cedula Sin Diligenciar. 2 Acdos. Núm. Exp. 503/2024.

BBVA México Sa Institución de Banca Múltiple Grupo Financiero BBVA México vs. Guzmán López Carlos Javier. Oral Mercantil No Se Admite Inc. de Providencias. 1 Acdo. Núm. Exp. 526/2024.

Cortés Vega Hilda vs. Osorio Ramírez Lilia. Oral Mercantil Ordena Cedula. 1 Acdo. Núm. Exp. 393/2024.

Grupo Brazzazz S.A. de C.V. vs. Escore Alimentos S.A. de C.V. Oral Mercantil Autorización. 1 Acdo. Núm. Exp. 453/2022.

Instituto del Fondo Nacional para el Consumo de Los Trabajadores vs. Macin Cabrera Guillermo Rey. Oral Mercantil Ordena Cedula/ Autorización. 1 Acdo. Núm. Exp. 299/2024.

Jaimes Miguel Ángel vs. Pokes y Más, S.A. de C.V. Medios Preparatorios Mercantil Autorización. 1 Acdo. Núm. Exp. 696/2024.

Mármoles y Canteras Maga, S.A. de C.V. vs. Uc Restauraciones, S.A. de C.V. Oral Mercantil No Desahoga Prevención en Términos Desechada. 1 Acdo. Núm. Exp. 630/2024.

Nr Finance México S.A. de C.V. vs. Morteo Gutiérrez Mercedes. Ejecutivo Mercantil Exh. a Disposición. 1 Acdo. Núm. Exp. 629/2024.

Secreto. Ejecutivo Mercantil Puesta a Disposición de Turno. 1 Acdo. Núm. Exp. 546/2024.

Secreto. Ejecutivo Mercantil Prevención (Ejecutivo Mercantil). 1 Acdo. Núm. Exp. 746/2024.

Secreto. Ejecutivo Mercantil Requerimientos de Documentos (Ejecutivo Mercantil). 1 Acdo. Núm. Exp. 776/2024.

Secreto. Ejecutivo Mercantil Requerimiento de Documentos Ejecutivo Mercantil Proceso Escrito. 1 Acdo. Núm. Exp. 779/2024.

Trejo Cerón Federico vs. Martínez Rivera Daniel y Gallegos Guzmán Alfredo. Oral Mercantil Puesta a Disposición Oficio y Exhorto. 1 Acdo. Núm. Exp. 223/2024.

Villar Flores Paulino Genaro vs. Machiran de Rodríguez Lydia María y Rodríguez Navarro Miguel. Oral Mercantil Prevención Oral Civil. 1 Acdo. Núm. Exp. 749/2024.

EL SECRETARIO DE ACUERDOS
LIC. HÉCTOR EDUARDO VÉLEZ YÁÑEZ

CUADRAGÉSIMO DE LO CIVIL DE PROCESO ORAL

SECRETARÍA "A"
SIN PUBLICACIÓN DEL DÍA 16 DE OCTUBRE DEL 204
ACUERDOS DEL 15 DE OCTUBRE DEL 2024

Cruz Mancilla Humberto vs. Fondo Dinamico Integral, S.A. de C.V. Oral Mercantil 1 Acdo. Núm. Exp. 394/2020.

González Pelayo Alberto y González Pelayo María de Lourdes vs. García Mendoza Olivia. Oral Civil 1 Acdo. Núm. Exp. 744/2024.

Gsi Seguridad Privada Sociedad Anónima de Capital Variable vs. Distribuidora del Cantabrico. Oral Mercantil 2 Acdos. Núm. Exp. 564/2024.

Jiménez Mora Mario Alberto vs. Torrebal Petreos y Derivados, S.A. de C.V., Cologi, S.A. de C.V., Promotora y Desarrolladora Mexicana, S.A. de C.V. y Proacon México, S.A. de C.V. Oral Mercantil 1 Acdo. en Otros. Núm. Exp. 67/2021 Tomo II.

Martínez Ortiz Crispina vs. Vértiz Aguilar Juvencio. Oral Civil 1 Acdo. Núm. Exp. 741/2024.

Secreto. Ejecutivo Mercantil Oral Mercantil 1 Acdo. Núm. Exp. 224/2024.

Secreto. Ejecutivo Mercantil Oral Mercantil 1 Acdo. en Incidente. Núm. Exp. 224/2024 Providencias Precautorias.

Secreto. Providencias Precautorias Mercantil 1 Acdo. en Incidente. Núm. Exp. 527/2024 Providencias Precautorias.

Secreto. Providencias Precautorias Mercantil 1 Acdo. Núm. Exp. 634/2024.

Secreto. Ejecutivo Mercantil 1 Acdo. Núm. Exp. 687/2024.

Secreto. Ejecutivo Mercantil Oral Mercantil 2 Acdos. Núm. Exp. 747/2022.

Trejo Hernández Leticia Josefina vs. Calderón Hernández Giovanna. Oral Civil 1 Acdo. Núm. Exp. 700/2024.

Villegas Veloz Alejandro vs. BBVA México Sa Institución de Banca Múltiple Grupo Financiero BBVA México. Oral Mercantil 2 Acdos. Núm. Exp. 257/2024.

LA SECRETARIA DE ACUERDOS
LIC. GLORIA CAROLINA MURILLO LARRAÑAGA

SECRETARÍA "B"
ACUERDOS DEL 16 DE OCTUBRE DEL 2024

Alvarado Flores Elizabeth Cristina vs. Campos Unidos México 1g. Oral Mercantil 1 Acdo. Núm. Exp. 750/2024.

Secreto. Ejecutivo Mercantil 1 Acdo. Núm. Exp. 575/2024.

AUDIENCIA

Caja de Previsión de la Policía Preventiva de la Ciudad de México vs. García Pérez Carlos. Fecha Aud. Prelim. Oral Civil. 1 Audiencia. Núm. Exp. 132/2024.

ACUERDOS DEL 15 DE OCTUBRE DEL 2024

Banco Ve por más S.A., Institución de Banca Múltiple, Grupo Financiero Ve por más vs. África Sewa S. P. R. de R. L. y Inmobiliaria Vivenzia, S.A. P. I. de C.V. y Berumen Preciado Jesús Antonio. Ejecutivo Mercantil Dada. 1 Acdo. Núm. Exp. 620/2024.

Cruz Díaz Juan Salomón vs. Isidro Cruz Lorena. Juris. Voluntaria Civil 1 Acdo. Núm. Exp. 720/2024.

Desarrolladores y Consultores en Negocios y Tecnología S.A. de C.V. vs. Chg Meridian México Sapi de C.V. y Aztrazeneca S.A. de C.V. y/o Aztrazeneca. Oral Mercantil 2 Acdos. Núm. Exp. 8/2024.

Infravi S.A. de C.V. vs. Huerta Jiménez Mónica. Oral Civil Dada. 1 Acdo. Núm. Exp. 678/2024.

Ipi Asac México S.A. de C.V. vs. García Martínez Carlos. Oral Mercantil Dos. 3 Acdos. Núm. Exp. 748/2024.

Rivera Arce Fernando vs. Publik Media México S.A. de C.V. y y-o. Ramón González de la Garza. Ejecutivo Mercantil Oral Mercantil Dada. 1 Acdo. Núm. Exp. 702/2024.

Secreto. Ejecutivo Mercantil 1 Acdo. Núm. Exp. 338/2024.

Secreto. Providencias Precautorias Mercantil 1 Acdo. Núm. Exp. 540/2024.

Secreto. Ejecutivo Mercantil Oral Mercantil 1 Acdo. Núm. Exp. 668/2024.

Serafín Villegas Moisés Alejandro vs. BBVA México Sa Institución de Banca Múltiple Grupo Financiero BBVA México. Oral Mercantil 2 Acdos. Núm. Exp. 562/2024.

Zepeda Santos Jorge vs. Osc Telecoms Solutions de México S.A. de C.V. Oral Mercantil 1 Acdo. Núm. Exp. 295/2024.

AUDIENCIA

Serafín Villegas Moisés Alejandro vs. BBVA México Sa Institución de Banca Múltiple Grupo Financiero BBVA México. Fecha Aud. Prelim. Oral Mercantil. 1 Audiencia. Núm. Exp. 562/2024.

LA SECRETARIA DE ACUERDOS
LIC. GLORIA CAROLINA MURILLO LARRAÑAGA

SECRETARÍA "C"
ACUERDOS DEL 15 DE OCTUBRE DEL 2024

Construcciones Caruzo S.A. de C.V. vs. Arrendadora Monex S.A. de C.V. Juris. Voluntaria Civil 1 Acdo. Núm. Exp. 430/2024.

Financiera Autopción S.A. de C.V. Sofom Enr vs. Mendoza Guerrero Sergio. Ejecutivo Mercantil Dada. 1 Acdo. Núm. Exp. 693/2024.

Instituto del Fondo Nacional para el Consumo de Los Trabajadores vs. Molina Bautista Mónica Luisa. Oral Mercantil 2 Acdos. Núm. Exp. 639/2024.

Pérez Meza Enrique vs. Banco Nacional de México, S.A. Integrante del Grupo Financiero Banamex. Oral Mercantil 1 Acdo. Núm. Exp. 293/2023.

SOLO CONSULTA
SOLO CONSULTA
SOLO CONSULTA

Plásticos Alica, S.A. de C.V. vs. Paredes Vera Gloria y Bahena Rodríguez José Luis. Ejecutivo Mercantil Oral Mercantil 1 Acdo. en Tercería. Núm. Exp. 209/2022 Excl. de Preferencia.
Secreto. Ejecutivo Mercantil Oral Mercantil 1 Acdo. Núm. Exp. 163/2021.
Si Vale México S.A. de C.V. vs. Proyectos y Construcciones Tierblan S.A. de C.V. Oral Mercantil 1 Acdo. Núm. Exp. 746/2024.
Synnex de México S.A. de C.V. vs. Maquinas Información y Tecnología Avanzada S.A. de C.V. y Media Products de México S.A. de C.V. y Maldonado González Francisco José. Ejecutivo Mercantil 1 Acdo. Núm. Exp. 743/2024.
NO PUBLICADO
Santiago Santiago Cristina Leticia vs. Melchor Granados Víctor Hugo. Actos Prejudiciales Oral Civil no Publ. de su Fecha. 1 Acdo. Núm. Exp. 689/2024.
AUDIENCIA
Unifin Financiera, S.A. B. de C.V. vs. Laboratorio de Ingeniería, S.A. de C.V. y Márquez Vega Juan Fernando. Oral Mercantil. 1 Audiencia. Núm. Exp. 246/2021.

LA SECRETARIA DE ACUERDOS
LIC. GLORIA CAROLINA MURILLO LARRAÑAGA

CUADRAGÉSIMO PRIMERO DE LO CIVIL DE PROCESO ORAL

SECRETARÍA "A"
ACUERDOS DEL 16 DE OCTUBRE DEL 2024

Alcántara Arreola Iván Eduardo vs. Altamirano Lotfe Enrique Fernando Sucesión y Altamirano Máyer Enrique. Oral Civil Remite Oficio Sre. 4 Acdos. Núm. Exp. 639/2023.
Caja de Previsión de la Policía Preventiva de la Ciudad de México vs. Molina Clara Fernando. Oral Civil Razón Actuario. 1 Acdo. Núm. Exp. 633/2024.
Caja de Previsión de la Policía Preventiva de la Ciudad de México vs. Reyes Gómez Lizbeth. Oral Civil Se Recibe Exhorto. 1 Acdo. Núm. Exp. 403/2024.
Chivas de Corazon, Sociedad Anónima de Capital Variable. Providencias Precautorias Oral Mercantil Fórmese Expdllo. -no Publ. 15-Octubre-2024. 1 Acdo. en Expedientillo_Expediente_No_Conocido. Núm. Exp. 1035/2024 No Pertenece Al Indice del Juzgado.
Coria González Diana Carina vs. Jimenz Toriz Haydee y García Eliada Pedro. Exh. Oral Mercantil Razón Actuario -Devuélvase a su Lugar de Origen. 1 Acdo. en Exhorto. Núm. Exp. 743/2024.
De la Garza Guerrero María del Carmen vs. Casa Turrent, S.A. de C.V. y de la Cruz Turrent Cano Alberto Otilio. Oral Civil Autr. Sigj. Parte Actora. 1 Acdo. Núm. Exp. 717/2024.
Fuentes Romero Miguel Ángel vs. Macedo Patlan Guillermina. Oral Civil Imposibilidad, Vista. 1 Acdo. Núm. Exp. 289/2024.
Lazgare del Moral Gabriel vs. Torres Ponce Cinthia. Oral Civil Destrucción. 1 Acdo. Núm. Exp. 619/2024.
Rivera Galindo María de Lourdes vs. Patiño Javier y Registro Público de la Propiedad y de Comercio de la Ciudad de México. Oral Civil Informe Issste. 1 Acdo. Núm. Exp. 345/2024.
Secreto. Ejecutivo Mercantil Destrucción. 1 Acdo. Núm. Exp. 627/2024.
Secreto. Ejecutivo Mercantil Escrito Actora. 1 Acdo. Núm. Exp. 661/2024.
Secreto. Ejecutivo Mercantil Gírense Oficios. 1 Acdo. Núm. Exp. 335/2024.
Secreto. Ejecutivo Mercantil Informe Infonavit. 2 Acdos. Núm. Exp. 461/2024.
Secreto. Providencias Precautorias Oral Mercantil Exhiba Documentos. 1 Acdo. Núm. Exp. 763/2024.
Secreto. Providencias Precautorias Oral Mercantil Puesta a Disp. 1 Acdo. Núm. Exp. 359/2024.
Triturados Volcanicos de México S.A. de C.V. vs. Azul Concretos y Premezclados S.A. de C.V. Oral Mercantil Autoriza. 1 Acdo. Núm. Exp. 471/2023.
Vega Sánchez Blanca Estela vs. Copreval Sociedad Anónima de Capital Variable y Vendrell García Dionissio. Exh. Oral Mercantil Aclara Domicilio, Cedula. 1 Acdo. en Exhorto. Núm. Exp. 737/2024.

ACUERDOS DEL 15 DE OCTUBRE DEL 2024

Aguillon Cross Belinda Isabel vs. Santander Consumo, S.A. de C.V., Sofom, E. R., Grupo Financiero Santander México y Banco Santander México, S.A. de C.V., Institución de Bvanca Múltiple, Grupo Financiero Santander México. Oral Mercantil No Da Cumplimiento. 2 Acdos. en Amparo. Núm. Exp. 289/2022 Amparo Directo. Quejoso: Demandado. Sent. Def. 2/Jun/2023.
Avery Dennison, S.A. de C.V. vs. Md Print, S.A. S. de C.V. Oral Mercantil Imposibilidad, Vista. 1 Acdo. Núm. Exp. 77/2024.
Banca Mifel, S.A., Institución de Banca Múltiple, Grupo Financiero Mifel vs. Carton y Plástico, S.A. de C.V. y Zapata Benítez Alejandro. Providencias Precautorias Mercantil Notif. Deudor. 2 Acdos. Núm. Exp. 77/2023.
BBVA México Sa Institución de Banca Múltiple Grupo Financiero BBVA México vs. Reynoso Mares Ignacio. Oral Mercantil Ratificar. 1 Acdo. Núm. Exp. 697/2024.
Eulen México de Servicios, S.A. de C.V. vs. Grupo de Tecnología Cibernetica, S.A. de C.V. Oral Mercantil Remite Oficio Protección Ciudadana. 3 Acdos. Núm. Exp. 761/2022 Tomo II.
Portafolio de Negocios S.A. de C.V. Sofom Er vs. Ma. de Lourdes Luevano Morales (También Conocida como María de Lourdes Luevano Morales) y Alberto Peralta Moreno. Ejecutivo Mercantil Oral Mercantil Comparecencia. 1 Acdo. Núm. Exp. 543/2020 Tomo II.
Secreto. Ejecutivo Mercantil Oral Mercantil Autorización. 1 Acdo. Núm. Exp. 179/2024.
Secreto. Ejecutivo Mercantil Cedula. 1 Acdo. Núm. Exp. 509/2024.
Toyota Financial Services México, S.A. de C.V. vs. Atlas Industrial Supply S.A. de C.V. y Romero Soto Rosa Nayeli. Ejecutivo Mercantil Oral Mercantil Causo Ejecutoria. 2 Acdos. Núm. Exp. 269/2023.
NO PUBLICADO
Secreto. Oral Mercantil Providencias Precautorias, Acdo. de 11 de Octubre del 2024 No Publicado. –. 1 Acdo. Núm. Exp. 607/2024.

EL SECRETARIO DE ACUERDOS
LIC. ANÍBAL HERNÁNDEZ LÁSCAREZ

SECRETARÍA "B"
ACUERDOS DEL 16 DE OCTUBRE DEL 2024

Beltrán Guerrero Elia Terpsicore vs. Banco Nacional de México, S.A., Integrante del Grupo Financiero Banamex. Oral Mercantil Formese Expedientillo. 1 Acdo. en Expedientillo. Núm. Exp. 402/2022 Expdllo. Archivo Inactividad.
Caja de Previsión de la Policía Preventiva de la Ciudad de México vs. Cristóbal Ferrusca Ulises Abraham. Oral Civil Respuesta Finanzas Sin Info. 4 Acdos. Núm. Exp. 228/2024.
Cruz Huerta Gabriela vs. García Ureña Imelda y Mujeres de Fuerza y Unidad II, A.C. Oral Civil Sin Diligenciar-no Publ. 15. 10. 24. 1 Acdo. Núm. Exp. 460/2023 Incompetencia.
Flores Zamora David vs. Banco Nacional de México Sa Integrante del Grupo Financiero Banamex. Oral Mercantil Comparecencia Se Acuerdan Dos Escritos-no Publ. 15. 10. 24. 1 Acdo. Núm. Exp. 464/2024.
Secreto. Ejecutivo Mercantil No Ha Lugar. 1 Acdo. Núm. Exp. 660/2024.
Secreto. Ejecutivo Mercantil Oral Mercantil Destrucción. 1 Acdo. Núm. Exp. 678/2024.
Vizcaya Rocha Juana vs. HSBC México Sa Institución de Banca Múltiple Grupo Financiero HSBC. Oral Mercantil Exhibe Cheque-no Publ. 15. 10. 24. 1 Acdo. Núm. Exp. 124/2024.
NO PUBLICADOS
Corporativo Laudex Sapi de C.V. Sofom Enr vs. Mundo Mora Dara Keila y Mundo Mora Jonathan. Oral Mercantil Prevención-no Publ. 15. 10. 24. 1 Acdo. Núm. Exp. 746/2024.

ACUERDOS DEL 15 DE OCTUBRE DEL 2024

Amelco Rodríguez Rosalba vs. Rodríguez Salgado Ma Edith y Buendía Hernández Elvia. Exh. Mercantil Certificación Llamada. 1 Acdo. en Exhorto. Núm. Exp. 766/2024.
Buenrostro Uribe Arturo vs. Vargas López Juan Armando. Oral Civil Diverso Proveído. 1 Acdo. Núm. Exp. 598/2024.
Exceptional Energetic Solutions S.A. de C.V. vs. Confort Corporativo Unlimited de Logística y Operaciones en Transportes S.A. de C.V. y Confort y Servicios de Transportación Terrestre S.C. de R.L. de C.V. y Pérez Toledo Ruth Isela y Cruz García Omar. Oral Mercantil Sin Diligenciar. 1 Acdo. Núm. Exp. 466/2023.

SOLO CONSULTA
SOLO CONSULTA
SOLO CONSULTA

Hortensia Gines Hernández. No Definido No Definido Agregar. 1 Acdo. en Expedientillo_Expediente_No_Conocido. Núm. Exp. 454/2024 No Pertenece Al Indice del Juzgado.
Pinturas Contimex S.A. de C.V. vs. Agicrom S.A. de C.V. Oral Mercantil Admisorio. 1 Acdo. Núm. Exp. 626/2024.
Prontius Laboratorios S.A. de C.V. vs. Uquifa México S.A. de C.V. Oral Mercantil Auto Admisorio. 1 Acdo. Núm. Exp. 618/2024.
Reyes González Blanca vs. Rosas y Campos María y También Conocida como María Rosas Campos. Oral Civil Desechamiento. 1 Acdo. Núm. Exp. 748/2024.
Secreto. Medios Preparatorios Oral Mercantil Imposibilidad, Vista. 1 Acdo. Núm. Exp. 568/2024.
Secreto. Ejecutivo Mercantil Agregar Comparecencia. 1 Acdo. Núm. Exp. 646/2024.
AUDIENCIAS
Grupo Conektame S.A. de C.V. vs. Centrix Lines S.A. de C.V. Aud. Prelim. Oral Mercantil. 1 Audiencia. Núm. Exp. 732/2023.
Secreto. Acta de Aud. Sin Asistencia Medios Preparatorios Oral Mercantil. 1 Audiencia. Núm. Exp. 576/2024.

LA SECRETARIA DE ACUERDOS
LIC. SILVIA SOCORRO CORNEJO CABALLERO

SECRETARÍA "C"
SIN PUBLICACIÓN

CUADRAGÉSIMO SEGUNDO DE LO CIVIL DE PROCESO ORAL

SECRETARÍA "A"
SIN PUBLICACIÓN DEL DÍA 16 DE OCTUBRE DEL 2024

SECRETARÍA "B"
ACUERDOS DEL 16 DE OCTUBRE DEL 2024

Fachadas Prefabricadas S.A. de C.V. vs. Constructora el Cajon S.A. de C.V. Otros Oralidad Mercantil 1 Acdo. Núm. Exp. 484/2024.
Mazas y Tambores Divan S.A. de C.V. vs. BBVA México Sa Institución de Banca Múltiple Grupo Financiero BBVA México. Oral Mercantil 2 Acdos. Núm. Exp. 526/2023 Principal.
Secreto. Ejecutivo Mercantil Oral Oralidad Mercantil 1 Acdo. Núm. Exp. 254/2024.
Secreto. Providencias Precautorias Mercantil 2 Acdos. Núm. Exp. 476/2024.
Secreto. Providencias Precautorias Mercantil 1 Acdo. Núm. Exp. 520/2023.
Secreto. Ejecutivo Mercantil 1 Acdo. Núm. Exp. 634/2022.
Secreto. Ejecutivo Mercantil 1 Acdo. Núm. Exp. 688/2024.
Secreto. Ejecutivo Mercantil Oral Mercantil 1 Acdo. Núm. Exp. 734/2024 Principal.
ACUERDOS DEL 15 DE OCTUBRE DEL 2024
Banco Actinver, S.A., Institución de Banca Múltiple, Grupo Financiero Actinver, en su Carácter de Fiduciario del Fideicomiso F3236 y como Fideicomitente y Fideicomisario del Fideicomiso F00666 vs. Federal Mogul de Matamoros, S. de R. L. de C.V. y Servicio de Componentes Automotrices, S. de R. L. de C.V. Oral Mercantil 1 Acdo. Núm. Exp. 396/2024.
Caja de Previsión de la Policía Preventiva de la Ciudad de México vs. Ojeda Carmona María Patricia. Otros Oralidad Civil 2 Acdos. Núm. Exp. 132/2024.
Gil Yáñez Francisco Fabián vs. Ar Materias Primas S.A. de C.V. y Otro. Otros Oralidad Civil 1 Acdo. en Exhorto. Núm. Exp. 320/2024 Exhorto.
Heredia Lañas Juan Carlos vs. Inmobilia el Kano S.A. de C.V. y Sevilla Lanzagorta Javier. No Definido No Definido 1 Acdo. Núm. Exp. 746/2024 Principal.
López Torres Néstor vs. Ulloa Muñoz Ubaldo. Cump. de Contrato Oralidad Civil 1 Acdo. Núm. Exp. 748/2024.
Lucky Ride Bus S.A. de C.V. vs. Rangel Rivera Sergio Manuel. Juris. Voluntaria Civil 1 Acdo. Núm. Exp. 412/2023.
Mexarrend Sapi de C.V. vs. La Pista San Jerónimo S.A. de C.V. y la Pista Gran Sur S.A. de C.V. y Gómez Haro Desdier Alfonso Eduardo. Ejecutivo Mercantil Oral Oralidad Mercantil Certificación de Tiempo. 1 Acdo. Núm. Exp. 254/2023.
Raúl Rivera L, S.A. de C.V. vs. Servicio Las Torres de Satélite S.A. de C.V. Otros Oralidad Mercantil 1 Acdo. en Exhorto. Núm. Exp. 624/2024 Exhorto.
Salmerón Bautista Blanca Vianey y También en Representación de Mi Menor Hijo de Nombre Tony Gael Cruz Salmerón vs. Metlife México S.A. de C.V. Oral Mercantil 1 Acdo. Núm. Exp. 508/2024.
Secreto. Providencias Precautorias Mercantil 1 Acdo. Núm. Exp. 220/2024.
Secreto. Ejecutivo Mercantil 1 Acdo. Núm. Exp. 364/2024.
Secreto. Ejecutivo Mercantil 1 Acdo. Núm. Exp. 438/2020.
Secreto. Ejecutivo Mercantil 1 Acdo. Núm. Exp. 480/2024.
Secreto. Ejecutivo Mercantil 1 Acdo. Núm. Exp. 572/2024.
Secreto. Ejecutivo Mercantil 1 Acdo. Núm. Exp. 634/2022.
Secreto. Ejecutivo Mercantil 1 Acdo. Núm. Exp. 690/2024 Principal.
Secreto. Providencias Precautorias Mercantil 1 Acdo. Núm. Exp. 710/2024.
Secreto. Ejecutivo Mercantil 1 Acdo. Núm. Exp. 750/2024 Principal.
Secreto. Ejecutivo Mercantil 1 Acdo. Núm. Exp. 752/2024.
Secreto. Ejecutivo Mercantil 1 Acdo. Núm. Exp. 754/2024.
Secreto. Exh. Mercantil 1 Acdo. en Exhorto. Núm. Exp. 756/2024 Exhorto.
Secreto. Providencias Precautorias Mercantil 1 Acdo. Núm. Exp. 762/2024.
Soluciones Deportivas y Recreastivas de México, S.A. de C.V. vs. Club Campestre Gym, S.A., Jesús Antonio Zaragoza Garduño y Sonia Frías Alpizar. Oral Mercantil 1 Acdo. en Expedientillo. Núm. Exp. 374/2020.
AUDIENCIAS
Mexarrend Sapi de C.V. vs. La Pista San Jerónimo S.A. de C.V. y la Pista Gran Sur S.A. de C.V. y Gómez Haro Desdier Alfonso Eduardo. Acta Minima Aud. Prelim. no Publ. Ejecutivo Mercantil Oral Oralidad Mercantil. 1 Audiencia. Núm. Exp. 254/2023.
Strategy Technology Moari Sociedad Anónima de Capital Variable vs. Snusmex Sociedad Anónima de Capital Variable. Oral Mercantil. 1 Audiencia. Núm. Exp. 288/2024.
SENTENCIA DEFINITIVA DEL 15 DE OCTUBRE DEL 2024
Mexarrend Sapi de C.V. vs. La Pista San Jerónimo S.A. de C.V. y la Pista Gran Sur S.A. de C.V. y Gómez Haro Desdier Alfonso Eduardo. Ejecutivo Mercantil Oral Oralidad Mercantil Sent. Def. 1 Núm. Exp. 254/2023

EL SECRETARIO DE ACUERDOS
LIC. SERAFÍN SALAZAR TORRES

SECRETARÍA "C"
SIN PUBLICACIÓN

CUADRAGÉSIMO TERCERO DE LO CIVIL DE PROCESO ORAL

SECRETARÍA "A"
ACUERDOS DEL 16 DE OCTUBRE DEL 2024

Altaltium Real Estate Solutions Sociedad Anónima de Capital Variable y Jiménez Fraga Víctor Augusto vs. Cortés de la Peña Mónica Susana y de la Peña de la Peña Susana María Guadalupe y Valdez de la Peña Víctor Manuel. Juris. Voluntaria Civil Contestación de Oficio Sat. 2 Acdos. Núm. Exp. 247/2024.
Azar Meza Jesús Amed vs. Torres Lehman Verónica. Oral Civil Desechado. 1 Acdo. Núm. Exp. 727/2024.
Banco Mercantil del Norte S.A. Institución de Banca Múltiple Grupo Financiero Banorte vs. Josefina Camacho Baron y Patricia Morales Herrera. Oral Mercantil Razon Actuarial. 1 Acdo. Núm. Exp. 541/2020.
Banco Santander México, Sociedad Anónima, Institución de Banca Múltiple, Grupo Financiero Santander México vs. Centro Educativo Chaplin, S. C. y Franca Cavina de Rosas. Providencias Precautorias Mercantil 1 Acdo. Núm. Exp. 470/2021.
Banco Santander México, Sociedad Anónima, Institución de Banca Múltiple, Grupo Financiero Santander México vs. Centro Educativo Chaplin, S. C. y Franca Cavina de Rosas. Providencias Precautorias Mercantil 1 Acdo. Núm. Exp. 470/2021 Segundo Tomo.
BBVA México, S.A., Institución de Banca Múltiple, Grupo Financiero BBVA México vs. Roca Olivares Josefina Adriana. Oral Mercantil Prevención. 1 Acdo. Núm. Exp. 757/2024.

SOLO CONSULTA
SOLO CONSULTA
SOLO CONSULTA

Gamez Vázquez Carlos Alejandro vs. Chávez Hernández Luciano Ángel. Oral Civil Allanamiento. 1 Acdo. Núm. Exp. 614/2024.
García Wrooman Alberto vs. Qualitas Compañía de Seguros S.A. de C.V. Oral Mercantil 1 Acdo. en Amparo. Núm. Exp. 171/2024 Amparo Directo Parte Dem. 23 Sep 2024.
Secreto. Providencias Precautorias Mercantil 1 Acdo. Núm. Exp. 331/2024.
Secreto. Ejecutivo Mercantil No Ha Lugar. 1 Acdo. Núm. Exp. 454/2024.
Secreto. Ejecutivo Mercantil Expedientillo. 1 Acdo. en Expedientillo. Núm. Exp. 491/2024 Expedientillo.
Secreto. Oral Mercantil 1 Acdo. en Incidente. Núm. Exp. 581/2024 Inc. de Providencias Precautorias.
Secreto. Providencias Precautorias Mercantil Devolución de Documento. 1 Acdo. Núm. Exp. 700/2024.
Secreto. Ejecutivo Mercantil Admisorio. 1 Acdo. Núm. Exp. 764/2024.
Secreto. Ejecutivo Mercantil Requerimiento. 1 Acdo. Núm. Exp. 767/2024.

ACUERDOS DEL 15 DE OCTUBRE DEL 2024

Alfaro Soriano Saúl vs. Rosas Hernández Jesús. Oral Civil Ratificado que Sea. 1 Acdo. Núm. Exp. 163/2020.
Arroyuelo Romero Adrián vs. Axa Seguros, S.A. de C.V. Oral Mercantil 1 Acdo. Núm. Exp. 111/2024.
Distribuidora Liverpool S.A. de C.V. vs. Banca Mifel Sa Institución de Banca Múltiple. Oral Mercantil 1 Acdo. Núm. Exp. 284/2024.
Gerencia de Proyectos Esp. V S.A. de C.V. vs. Polibio S.A. de C.V. Oral Mercantil 2 Acdos. Núm. Exp. 710/2024.
Macías Solís Roberto Eduardo vs. Consultoría Jurídica y Desarrollo Inmobiliario Sociedad Anónima de Capital Variable. Oral Mercantil Agregar Oficio Oficialia de Partes. 1 Acdo. Núm. Exp. 499/2024.
Pereda Sánchez Edgardo su Sucesión vs. BBVA Seguros México S.A. de C.V. Grupo Financiero BBVA México antes Seguros BBVA Bancomer S.A. de C.V. Grupo Financiero BBVA Bancomer y BBVA México Sa Institución de Banca Múltiple Grupo Financiero BBVA México antes BBVA Bancomer Sa Institución de Banca Múltiple Grupo Financiero BBVA Bancomer. Oral Mercantil Autorización. 1 Acdo. Núm. Exp. 613/2024.
Secreto. Ejecutivo Mercantil Oral Mercantil Devolución de Documento. 1 Acdo. Núm. Exp. 110/2023.
Secreto. Ejecutivo Mercantil Oral Mercantil No Ha Lugar. 1 Acdo. Núm. Exp. 491/2024.
Secreto. Ejecutivo Mercantil Desechado. 1 Acdo. Núm. Exp. 664/2024.
Secreto. Ejecutivo Mercantil Prevención. 1 Acdo. Núm. Exp. 737/2024.
Secreto. Ejecutivo Mercantil Prevención. 1 Acdo. Núm. Exp. 747/2024.
Secreto. Ejecutivo Mercantil Prevención. 1 Acdo. Núm. Exp. 761/2024.

SENTENCIA INTERLOCUTORIA

Secreto. Ejecutivo Mercantil Sent. Inter 1 Sent. Inter. en Incidente. Núm. Exp. 587/2024 Bis. 2 Inc. de Providencias Precautorias

LA SECRETARIA DE ACUERDOS
LIC. GRETA ILIANA GARCÍA ORTIZ

SECRETARÍA "B"
ACUERDOS DEL 16 DE OCTUBRE DEL 2024

Bp Estaciones y Servicios Energeticos S.A. de C.V. vs. Rivera Leyva S.A. de C.V. Oral Mercantil Admisorio. 1 Acdo. Núm. Exp. 708/2024.
Distribuidora Liverpool S.A. de C.V. vs. Graciela Fabila Reyes. Oral Mercantil Autr. Sigj Actora. 1 Acdo. Núm. Exp. 695/2024.
Finafam S. C. de A. P de R. L. de C.V. vs. García Ibarra José Luis. Exh. Mercantil Admisión Exhorto. 1 Acdo. en Exhorto. Núm. Exp. 766/2024 Exhorto.
Matus y Johnson Luciano Francisco su Sucesión vs. Operación Total en Exteriores S.A. de C.V. Oral Mercantil Incidente. 3 Acdos. en Seccion_De_Ejecución. Núm. Exp. 42/2024.
Secreto. Ejecutivo Mercantil Prevención. 1 Acdo. Núm. Exp. 716/2024.

NO PUBLICADOS

Préstamos Felices en 15 Minutos S.A. de C.V. Sofom Enr vs. Guerra Hernández Ma Eugenia. Ejecutivo Mercantil Girar Oficio. 2 Acdos. Núm. Exp. 520/2024.
Secreto. Providencias Precautorias Mercantil Admisorio. 1 Acdo. Núm. Exp. 650/2024.
Sentencia Interlocutoria
Secreto. Ejecutivo Mercantil Sent. Interl. 1 Sent. Inter. en Incidente. Núm. Exp. 620/2024 Inc. Providencias Precautorias

ACUERDOS DEL 15 DE OCTUBRE DEL 2024

BBVA México, S.A., Institución de Banca Múltiple, Grupo Financiero BBVA México vs. Arroyo Soto Alethia y Arroyo Almazán Agustín. Oral Mercantil Turnar Cédula. 1 Acdo. Núm. Exp. 386/2024.
BBVA México, S.A., Institución de Banca Múltiple, Grupo Financiero BBVA México vs. Cornejo Jiménez María Sofía. Oral Mercantil Prevención. 1 Acdo. Núm. Exp. 722/2024.
HSBC México Sociedad Anónima Institución de Banca Múltiple Grupo Financiero HSBC como Fiduciario en el Fideicomiso Número F/247545 vs. Compañ Márquez Rubén y Otra. Exh. Mercantil Razon Sin Diligenciar Exhorto. 1 Acdo. en Exhorto. Núm. Exp. 626/2024 Exhorto.
Méndez Mendoza José vs. Banco Azteca Sa Institución de Banca Múltiple. Oral Mercantil Acuerdo. 1 Acdo. Núm. Exp. 345/2023.
Secreto. Providencias Precautorias Mercantil Girar Oficio. 1 Acdo. en Expedientillo. Núm. Exp. 1035/2024 Expedientillo.
Secreto. Providencias Precautorias Mercantil Girar Oficios. 1 Acdo. Núm. Exp. 122/2024.
Secreto. Providencias Precautorias Mercantil Girar Oficio. 2 Acdos. Núm. Exp. 495/2024.
Secreto. Providencias Precautorias Mercantil Desechado. 1 Acdo. Núm. Exp. 636/2024.
Secreto. Ejecutivo Mercantil Desechado. 1 Acdo. Núm. Exp. 696/2024.
Secreto. Ejecutivo Mercantil Desechamiento. 1 Acdo. Núm. Exp. 702/2024.
Secreto. Ejecutivo Mercantil Prevención. 1 Acdo. Núm. Exp. 705/2024.
Secreto. Ejecutivo Mercantil Admisorio. 1 Acdo. Núm. Exp. 715/2024.
Secreto. Ejecutivo Mercantil Prevención. 1 Acdo. Núm. Exp. 748/2024.
Secreto. Ejecutivo Mercantil Requerimiento. 1 Acdo. Núm. Exp. 755/2024.
segundo castillo karla lucero vs. banco azteca sa institución de banca múltiple. medios preparatorios mercantil prevención. 1 acdo. núm. exp. 746/2024.
Socafi S.A. de C.V. vs. Dolores Álvarez y Rojo Martínez Vicente. Ejecutivo Mercantil Aud. de Ley (Diferimiento). 1 Acdo. Núm. Exp. 416/2024.
Soriano Frías Javier Enrique su Sucesión y Soriano Avilés Diana Daniela vs. Bupa México Compañía de Seguros S.A. de C.V. Oral Mercantil Acuerdo. 1 Acdo. Núm. Exp. 325/2024.
Toyota Financial Services México S.A. de C.V. vs. Montiel Quiroz Óscar de León. Ejecutivo Mercantil Oral Mercantil Autorización. 1 Acdo. Núm. Exp. 296/2023.
SECRETARIA CONCILIADORA EN FUNCIONES DE SECRETARIA DE ACUERDOS DE CONFORMIDAD CON EL ARTÍCULO 84 DE LA LEY ORGÁNICA DEL PODER JUDICIAL DE LA CIUDAD DE MÉXICO
LIC. LILIA ANGÉLICA GONZÁLEZ MORALES

SECRETARÍA "C"
SIN PUBLICACIÓN

CUADRAGÉSIMO CUARTO DE LO CIVIL DE PROCESO ORAL

SECRETARÍA "A"
SIN PUBLICACIÓN DE DÍA 16 DE OCTUBRE DEL 2024
ACUERDOS DEL 15 DE OCTUBRE DEL 2024

BBVA Leasing México S.A. de C.V. vs. Men Oro S de R.L. de C.V. y Tree Hass de México S.A. de C.V. y Méndez Orozco Juan Paulo y Cruz Ruíz Carmen Alicia. Ord. Mercantil Autorización. 1 Acdo. Núm. Exp. 259/2024.
BBVA México, S.A., Institución de Banca Múltiple, Grupo Financiero BBVA México vs. Orange Monke S.A. de C.V. y Hernández Alfaro Fernando. Cump. de Contrato Oralidad Mercantil Vista Razón. 1 Acdo. Núm. Exp. 629/2024 Principal.
Bernal de la Teja José Roberto vs. Navarrete Martínez Bernardo Alejandro y Navarrete Martínez Gabriel. Oral Mercantil Recibe Turno. 1 Acdo. Núm. Exp. 153/2023.

SOLO CONSULTA
SOLO CONSULTA
SOLO CONSULTA

Caja de Previsión de la Policía Preventiva de la Ciudad de México vs. Medina López Elizabeth. Otros Oralidad Civil Recibe Turno. 1 Acdo. Núm. Exp. 319/2024 Principal.

Chiperinc de México S.A. de C.V. vs. Barrios Cruz José Luis. Otros Oralidad Mercantil Razon Actuarial. 1 Acdo. Núm. Exp. 599/2023.

Chubb Seguros México Sa vs. Reyco Renovables S.A. de C.V. Oral Mercantil Acuerdo. 3 Acdos. Núm. Exp. 255/2024.

Cía. Sherwin Williams S.A. de C.V. vs. Distribuidora de Plafones y Pinturas S.A. de C.V. Providencias Precautorias Mercantil Acuerdo. 1 Acdo. Núm. Exp. 67/2024.

Corporativo Laudex Sapi de C.V. Sofom Enr vs. Hernández Zúñiga Daniela Berenice y Durán García Carlos Alberto. Oral Mercantil Turnar Al Actuario. 1 Acdo. Núm. Exp. 179/2024.

García Salgado Rodrigo vs. Cojab Michan José Carlos. Oral Mercantil Autr. Mandatario Judicial. 1 Acdo. Núm. Exp. 987/2021.

Grupo Conektame S.A. de C.V. vs. Traducciones Legalex S.A. de C.V. Ejecutivo Mercantil Oral Oralidad Mercantil por Enterado. 1 Acdo. Núm. Exp. 293/2024 Principal.

Hey Homie Sapi de C.V. vs. Leaños Rodríguez Carlos Alberto. Ejecutivo Mercantil Oral Oralidad Mercantil por Enterado. 1 Acdo. Núm. Exp. 597/2024 Principal.

HSBC México, Sociedad Anónima, Institución de Banca Múltiple, Grupo Financiero HSBC, División Fiduciaria, como Fiduciario en el Fideicomiso Irrevocable F/250295 vs. Rodríguez Hernández Lucía. Ejecutivo Mercantil Oral Oralidad Mercantil Recibe Incompetencia. 1 Acdo. Núm. Exp. 719/2024 Principal Incompetencia.

Imperquimia, S.A. de C.V. vs. Alto Tráfico Revestimientos, S.A. de C.V., Leopoldo Turco Couttenye y Margrit Gazarian Manoukian. Ejecutivo Mercantil Oral Mercantil Previo Pago. 1 Acdo. Núm. Exp. 363/2020.

Integra Arrenda S.A. de C.V. Sofom Enr vs. Gittsa Telecom S.A. de C.V. y Vinay Hernández José Sergio. Resc. de Contrato Oralidad Mercantil Vista Razon. 1 Acdo. Núm. Exp. 515/2024 Principal.

Multimovil S.A. de C.V. vs. Ica Constructora de Infraestructura S.A. de C.V. y Liubel S.A. de C.V. Resc. de Contrato Oralidad Mercantil Recibe Turno. 1 Acdo. Núm. Exp. 445/2023.

Puppo Aluzzi Arianna vs. Villaseñor Villavicencio Kristal. Medios Preparatorios Oralidad Civil Acuerdo. 1 Acdo. Núm. Exp. 81/2024.

Scotiabank Inverlat S.A. Institución de Banca Múltiple Grupo Financiero Scotiabank Inverlat vs. Zapien González José de Jesús. Exh. Mercantil Turnar Al Actuario. 1 Acdo. en Exhorto. Núm. Exp. 765/2024 Principal Exhorto.

Secreto. Ejecutivo Mercantil Autorización. 1 Acdo. Núm. Exp. 391/2024 Principal.

Secreto. Medios Preparatorios Mercantil Vista Razón. 1 Acdo. Núm. Exp. 459/2024 Principal.

Secreto. Providencias Precautorias Mercantil Acuerdo. 2 Acdos. Núm. Exp. 531/2024 Principal.

Secreto. Ejecutivo Mercantil Oral Oralidad Mercantil Nueva Cuenta. 1 Acdo. Núm. Exp. 621/2024 Principal.

Secreto. Providencias Precautorias Mercantil Aclara. 2 Acdos. Núm. Exp. 659/2024 Principal.

Secreto. Ejecutivo Mercantil Admite. 1 Acdo. Núm. Exp. 699/2024 Principal.

Secreto. Ejecutivo Mercantil Admite. 1 Acdo. Núm. Exp. 711/2024 Principal.

Secreto. Ejecutivo Mercantil Admite. 1 Acdo. Núm. Exp. 733/2024 Principal.

Secreto. Prescrip. Positiva Oralidad Civil por Enterado. 2 Acdos. Núm. Exp. 737/2023.

Secreto. Exh. Mercantil Turnar Al Actuario. 1 Acdo. en Exhorto. Núm. Exp. 761/2024 Principal Exhorto.

Secreto. Providencias Precautorias Mercantil Requerimiento. 1 Acdo. Núm. Exp. 763/2024 Principal.

Secreto. Ejecutivo Mercantil Oral Mercantil Vista Oficio. 1 Acdo. Núm. Exp. 83/2023.

Tapia Orozco Francisco vs. Mendoza Torres José Edmundo. Ejecutivo Mercantil Oral Mercantil Turnar Al Actuario. 1 Acdo. Núm. Exp. 595/2021.

SENTENCIAS DEFINITIVAS DEL 15 DE OCTUBRE DEL 2024

Elizarrarás Rivas Carlos vs. Rosales Leyva María Fernanda y Espinosa Villanueva Anna Karen. Oral Mercantil Sent. Def. 1 Núm. Exp. 249/2022

Grupo Ortiz Henric S.A. de C.V. vs. Bp Estaciones y Servicios Energeticos S.A. de C.V. Otros Oralidad Mercantil 1 Núm. Exp. 619/2023

Ramos Benítez Aquiles vs. Cibanco Sociedad Anónima Institución de Banca Múltiple como Fiduciario del Fideicomiso Irrevocable de Garantía Administración y Fuente de Pago Cib 2196. Ejecutivo Mercantil Oral Oralidad Mercantil Sent. Def. 1 Núm. Exp. 281/2024 Principal

EL SECRETARIO DE ACUERDOS POR M.L.
LIC. JOSÉ HERNANDO JIMÉNEZ PERALTA

SECRETARÍA "B"
ACUERDOS DEL 15 DE OCTUBRE DEL 2024

Administradora Gapo, S. C. y Elizondo González Claudia Elizabeth vs. Residencial San Miguel, Sapi de C.V. y Tami Inmobiliaria, S.A. de C.V. Oral Mercantil Recibe Turno. 1 Acdo. Núm. Exp. 710/2023 Principal.

Banco Santander México, S.A. Institución de Banca Múltiple Grupo Financiero Santander México vs. Acceso Vertical y Subacuático, S.A. de C.V. y Torres Martínez Braulio. Providencias Precautorias Oral Mercantil Acuerdo. 2 Acdos. Núm. Exp. 314/2023.

Banco Satander México Sa Institución de Banca Múltiple Grupo Financiero Santander vs. Ramírez Romero Graciela. Providencias Precautorias Mercantil Acuerdo. 1 Acdo. Núm. Exp. 504/2024 Principal.

Banxol de México S.A. de C.V. vs. Houm Tech México S.A. de C.V. Ejecutivo Mercantil Oral Oralidad Mercantil Turnar Al Actuario. 1 Acdo. Núm. Exp. 624/2024 Principal.

Cadena Ortiz de Montellano Carlos Alberto vs. Terrazas Rugerio José Luis. Ejecutivo Mercantil Oral Oralidad Mercantil Acuerdo. 1 Acdo. Núm. Exp. 600/2024 Principal.

Caja de Previsión de la Policía Preventiva de la Ciudad de México vs. Hernández Mateos Juan Carlos. Oral Civil Vista Oficio. 4 Acdos. Núm. Exp. 570/2023.

Cemex, S.A. B. de C.V. vs. Casa de Materiales Gilrik, S.A. de C.V. y Érika Janethe Uribe Ayala. Ejecutivo Mercantil Oral Mercantil Acuerdo. 1 Acdo. Núm. Exp. 350/2021.

Cetelem S.A. de C.V. Sociedad Financiera de Objeto Múltiple vs. Rojas Pereyra Juan Jorge. Ejecutivo Mercantil Expedientillo. 1 Acdo. en Expedientillo. Núm. Exp. 692/2024 Expedientillo.

Comercializadora de Vinos Alianza S.A. de C.V. vs. Urban Fork Management S.A. de C.V. Oral Mercantil Desistimiento. 1 Acdo. Núm. Exp. 200/2024.

Gas Express Nieto de México S.A. de C.V. vs. Operadora de Restaurantes Bioverde S de R.L. de C.V. Oral Mercantil Vista Oficio. 2 Acdos. Núm. Exp. 240/2024.

Ingram Micro México S.A. de C.V. vs. Wimob. Ejecutivo Mercantil Oral Oralidad Mercantil Destrucción. 1 Acdo. Núm. Exp. 680/2024 Principal.

Jiménez Medina Francisco Javier vs. Distribuidora Didactica Escolar S.A. de C.V. Oral Mercantil Turnar a Sent. Interlocutoria. 1 Acdo. Núm. Exp. 408/2023.

Medix Capital S.A. de C.V. vs. Distribuidora Imagen y Salud Integral S.A. de C.V. Oral Mercantil Consulta de Documentos. 1 Acdo. Núm. Exp. 414/2023.

Montaño Bocanegra Verónica vs. González Rodríguez Janeth. Oral Civil Acuerdo. 1 Acdo. Núm. Exp. 10/2023.

Padilla Solórzano Ma Concepción vs. Editora Periodística y Analisis de Contenidos Sociedad Anónima de Capital Variable y Levario Turcott Marco Antonio. Resc. de Contrato Oralidad Mercantil Desecha. 1 Acdo. Núm. Exp. 704/2024 Principal.

Pch Servicios Financieros S.A. P. I. de Cv, Sociedad Financiera de Objeto Múltiple, E. N. R vs. Itaca Capital, S.A. P. I. de Cv, Sofom, E. N. R. y Shelley Medina Daniel Manning y Martínez Díaz Ricardo y Reyes Chavarría José Eduardo. Oral Mercantil Acuerdo. 1 Acdo. Núm. Exp. 316/2023.

Pérez Cazares Josefina vs. Banco Nacional de México Sa Integrante del Grupo Financiero Banamex. Oral Mercantil Continuación de Aud. de Juicio. 1 Acdo. Núm. Exp. 140/2024 Principal.

Rivas Vidal Antonio vs. Quintana Guerrero María de Lourdes su Sucesión. Otros Oralidad Civil Recibe Turno. 1 Acdo. Núm. Exp. 312/2024 Principal.

Rodas Alonso Abogados S.C. y Rodas Pérez Jorge Alberto y Rodas Alonso Jorge. Juris. Voluntaria Civil Audiencia. 1 Acdo. Núm. Exp. 476/2024 Principal.

SOLO CONSULTA
SOLO CONSULTA
SOLO CONSULTA

Secreto. Oral Mercantil Acuerdo. 1 Acdo. en Incidente. Núm. Exp. 164/2023 Inc. de Providencias Precautorias.
Secreto. Ejecutivo Mercantil Vista Oficio. 1 Acdo. Núm. Exp. 340/2024 Principal.
Secreto. Ejecutivo Mercantil Oral Oralidad Mercantil Acuerdo. 1 Acdo. Núm. Exp. 564/2024 Principal.
Secreto. Ejecutivo Mercantil Admite. 1 Acdo. Núm. Exp. 676/2024 Principal.
Secreto. Ejecutivo Mercantil Admite. 1 Acdo. Núm. Exp. 678/2024 Principal.
Secreto. Ejecutivo Mercantil Admite. 1 Acdo. Núm. Exp. 692/2024 Principal.
Secreto. Ejecutivo Mercantil Requerimiento. 1 Acdo. Núm. Exp. 752/2024 Principal.
Secreto. Ejecutivo Mercantil Requerimiento. 1 Acdo. Núm. Exp. 762/2024 Principal.
Secreto. Providencias Precautorias Mercantil Requerimiento. 1 Acdo. Núm. Exp. 764/2024 Principal.
Soni Insurgentes, S.A. de C.V. vs. María Reina Gabriel Morales. Oral Mercantil Autorización. 1 Acdo. Núm. Exp. 290/2021.
Velázquez López Benita vs. Rafael Ruíz Pablo. Oral Civil Copias Certificadas. 2 Acdos. Núm. Exp. 90/2024 Incompetencia.
MAL PUBLICADO
Gómez Arnau David Humberto y También Conocido como David Gómez Arnau vs. American Express Company México, S.A. de C.V. Oral Mercantil Acdo. mal Publ. por Causas Imputables Al Sigj. 1 Acdo. Núm. Exp. 360/2023.

LA SECRETARIA DE ACUERDOS
LIC. REYNA MARTHA LÓPEZ

SECRETARÍA "C"
SIN PUBLICACIÓN

SOLO CONSULTA
SOLO CONSULTA
SOLO CONSULTA

JUZGADOS DE PROCESO ORAL EN MATERIA FAMILIAR

PRIMERO DE PROCESO ORAL EN MATERIA FAMILIAR

SECRETARÍA "A"
ACUERDOS DEL 16 DE OCTUBRE DEL 2024

Acosta Villa Blanca Miriam vs. Daza Ramírez Iván. Ord. Civil Oral Oral Familiar 1 Acdo. Núm. Exp. 1014/2024.
Aguirre Troncoso José Miguel vs. Vargas López Blanca Rubí. Ord. Civil Oral Oral Familiar Emplazamiento. 1 Acdo. Núm. Exp. 1051/2024.
Aparicio Ramos Fernando y Zúñiga Becerra Odra. Juris. Voluntaria Oral Oral Familiar Oficio Uga. 1 Acdo. Núm. Exp. 901/2024.
Arroyo Tovilla Érika vs. Almaraz Álvarez Mario Enrique. Juic. Oral Especial de Pérd. de la Patria Potest. Oral Familiar Emplazamiento. 1 Acdo. Núm. Exp. 1100/2023.
Caballero Loa Sergio vs. C Director del Registro Civil de la Ciudad de México. Ord. Civil Oral Oral Familiar Desechamiento. 1 Acdo. Núm. Exp. 1227/2024.
Cadena Sánchez Ivette vs. Almazán Cadena Karla Gabriela y Rivera Rivadeneyra Adolfo. Juic. Oral Especial de Pérd. de la Patria Potest. Oral Familiar Minuta Uga. 1 Acdo. Núm. Exp. 417/2023.
Cárdenas Salazar Sobeyda Jannethe vs. Águila Otero Salvador. Ord. Civil Oral Oral Familiar Desechamiento. 1 Acdo. Núm. Exp. 1170/2024.
Cedillo Ubaldo Lael Antonio vs. Ruíz Gutiérrez Arturo. Ord. Civil Oral Oral Familiar Emplazamiento. 1 Acdo. Núm. Exp. 791/2024.
Cortés Benavides Gilberto y Cadena Mercado Érika. Juris. Voluntaria Oral Oral Familiar Minuta Uga. 1 Acdo. Núm. Exp. 1077/2023.
Díaz Aldama Josefina vs. Director General del Registro Civil de la Ciudad de México. Ord. Civil Oral Oral Familiar Certificaciones Uga. 1 Acdo. Núm. Exp. 131/2024.
Gómez López María Isabel. Juris. Voluntaria Familiar Certificaciones Uga. 1 Acdo. Núm. Exp. 1074/2024.
González Ortiz Lesli Ivette vs. Contreras Cabrera Julián Ernesto. Juic. Oral de Filia. Oral Familiar 1 Acdo. Núm. Exp. 731/2022.
Hernández Camacho Claudia Cecilia vs. Orozco Martínez Mauricio Germán. Ord. Civil Oral Oral Familiar 1 Acdo. Núm. Exp. 674/2024.
Larrinaga y Azpiazu José Manuel su Sucesión vs. González Tinoco María Guadalupe. Ord. Civil Oral Oral Familiar Oficio Director. 2 Acdos. Núm. Exp. 1151/2023.
Martínez Librado Janeth vs. García Mejía Iván. Ord. Civil Oral Oral Familiar Autorización. 2 Acdos. Núm. Exp. 1221/2024.
Meneses Elizalde Clara y Eric Elizalde Mendieta. Juris. Voluntaria Oral Oral Familiar 1 Acdo. Núm. Exp. 841/2019.
Mondragón Jacuinde Alma Delia vs. Ramírez Beltrán Alejandro. Ord. Civil Oral Oral Familiar Admisión. 1 Acdo. Núm. Exp. 1261/2024.
Pérez Allende Domínguez Paola. Ord. Civil Oral Oral Familiar 1 Acdo. Núm. Exp. 1040/2023.
Ruíz Campos José Héctor Leopoldo vs. Granados Lara Jacqueline. Ord. Civil Oral Oral Familiar Cedula. 1 Acdo. Núm. Exp. 937/2024.
Santos Santos Maura vs. Romero Silva Christian Sebastián. Juic. Oral de Filia. Oral Familiar Razones. 3 Acdos. Núm. Exp. 270/2024.
Sistema para el Desarrollo Integral de la Familia de la Ciudad de México vs. Castrejón Navarete Filomeno. Juic. Oral Especial de Pérd. de la Patria Potest. Oral Familiar Copias/Exentas. 1 Acdo. Núm. Exp. 64/2022.
Vázquez Estrada Marco Antonio vs. Cortés Ortega Sandra. Ord. Civil Oral Oral Familiar 1 Acdo. Núm. Exp. 611/2024.
Velasco Ramírez Rocío vs. García Méndez Gersain. Ord. Civil Oral Oral Familiar Contestación de Demanda. 1 Acdo. Núm. Exp. 961/2024.
Zea Castro Carlos vs. Roldán Vázquez María del Carmen. Ord. Civil Oral Oral Familiar Prevención. 1 Acdo. Núm. Exp. 1367/2024.
NO PUBLICADOS
Hernández Trejo Rafael vs. Estrada Bahena Érika. Ord. Civil Oral Oral Familiar Acdo. no Publ. de 15 de Octubre del 2024. 2 Acdos. Núm. Exp. 731/2024.

ACUERDOS DEL 15 DE OCTUBRE DEL 2024

Álvarez Moreno Patricia vs. Yudico Padilla Humberto. Ord. Civil Oral Oral Familiar Cedula. 1 Acdo. Núm. Exp. 1027/2024.
Ambriz Cortés Teresa Alejandra vs. Arreola Peña Francisco Antonio. Ord. Civil Oral Oral Familiar Prevención. 1 Acdo. Núm. Exp. 1371/2024.
Barrueco Castelán Arturo vs. Caudillo López Musmet Iztaccihuatl. Juic. Oral de Filia. Oral Familiar Minuta Uga. 1 Acdo. Núm. Exp. 874/2023.
Cabrera García Favian vs. Toledo Matus Sheila. Ord. Civil Oral Oral Familiar Desechamiento. 1 Acdo. Núm. Exp. 1194/2024.
Cisneros Márquez Ada Amelia vs. Rojas Cisneros Miguel Ángel. Ord. Civil Oral Oral Familiar Acuse de Uga. 1 Acdo. Núm. Exp. 574/2024.
Díaz Rodríguez Teresa Berenice vs. Balderas Huerta Omar. Juic. Oral Especial de Pérd. de la Patria Potest. Oral Familiar Admisión. 1 Acdo. Núm. Exp. 1231/2024.
Domínguez Aguirre Martha Patricia vs. Juez del Registro Civil de la Oficialia 21 de la Ciudad de México y Director General del Registro Civil de la Ciudad de México y Juez del Registro Civil de Las Personas del Municipio de Los Reyes de Juárez Puebla y Director General del Registro del Estado Civil de la Personas del Estado de Puebla y Hernández Ramírez Brenda y Hernández Ramírez Miguel Ángel. Ord. Civil Oral Oral Familiar Copias. 1 Acdo. Núm. Exp. 171/2024.
Fragoza Macías Flora vs. Ramos Almaraz Rafaela Hortensia. Ord. Civil Oral Oral Familiar 2 Acdos. Núm. Exp. 804/2024.
Fulgencio Juárez Lourdes y Alejandro León Garcilazo. Oral Familiar Copias. 1 Acdo. Núm. Exp. 177/2020.
García Aguilar Jeniffer vs. Mora León Irving Salvador. Juic. Oral Especial de Pérd. de la Patria Potest. Oral Familiar Cedula. 1 Acdo. Núm. Exp. 534/2024.
Gómez Alonso Sandra Ibeth vs. Martínez Ramírez Daniel Alejandro. Juic. Oral Especial de Pérd. de la Patria Potest. Oral Familiar Deberá Estarse. 1 Acdo. Núm. Exp. 1064/2021.
Gómez González María de Lourdes vs. González González Héctor. Ord. Civil Oral Oral Familiar Prevención. 1 Acdo. Núm. Exp. 1364/2024.
Gutiérrez Alcántara Hassani vs. Albores Hernández Alejandro Romeo. Ord. Civil Oral Oral Familiar Desechamiento. 1 Acdo. Núm. Exp. 1167/2024.
Guzmán Reyes Miriam Itzel vs. Bravo Pérez Ricardo. Ord. Civil Oral Oral Familiar 1 Acdo. Núm. Exp. 1101/2023.
Hernández Ibarra Ana Yelli vs. Mandujano Ceja Jonatan. Ord. Civil Oral Oral Familiar 1 Acdo. Núm. Exp. 1117/2024.
Larrinaga y Azpiazu José Manuel su Sucesión vs. González Tinoco María Guadalupe. Ord. Civil Oral Oral Familiar Adiciona Copias. 1 Acdo. Núm. Exp. 1151/2023.
López Bohórquez Ana Aurora. Juris. Voluntaria Familiar Prevención. 1 Acdo. Núm. Exp. 1370/2024.
Lozada Velázquez Andrea vs. Nava Ochoa José Roberto. Ord. Civil Oral Oral Familiar Razon. 1 Acdo. Núm. Exp. 894/2024.
Martínez Chavarría Alicia vs. C Director General del Registro Civil de la Ciudad de México. Ord. Civil Oral Oral Familiar Desechamiento. 1 Acdo. Núm. Exp. 1201/2024.
Méndez Taboada Mariann vs. Cruz Balawender José Giancarlo. Juic. Oral de Filia. Oral Familiar 1 Acdo. Núm. Exp. 51/2022.
Mendoza Cerriteño José Roberto y Romero Solorio Maribel. Juris. Voluntaria Oral Oral Familiar Acuse de Uga. 1 Acdo. Núm. Exp. 971/2022.
Molina López Areli la Priscila y Hernández Legorreta Urik. Ord. Civil Oral Oral Familiar Admisión. 1 Acdo. Núm. Exp. 1237/2024.
Muñoz Calvario Yéssica y Jorge Patricio García Aguilar. Oral Familiar Copias. 1 Acdo. Núm. Exp. 607/2020.
Navarrete Barrón Juan Carlos vs. Hernández Laymon Marlen. Ord. Civil Oral Oral Familiar Minuta Uga. 2 Acdos. Núm. Exp. 1071/2024.
Ortiz López Elizabeth vs. Cortés Gómez René Antonio. Ord. Civil Oral Oral Familiar Emplazamiento. 1 Acdo. Núm. Exp. 884/2024.
Quiroz Gaona Gloria y González Gutiérrez Gylmar. Especial Familiar 1 Acdo. Núm. Exp. 561/2024.
Ramírez Castro Cecilia. Juris. Voluntaria Familiar Fecha de Aud. de Juicio. 1 Acdo. Núm. Exp. 654/2024.
Ramírez Rodríguez Flor Yesenia vs. Anaya Hernández Juan Carlos. Juic. Oral Especial de Pérd. de la Patria Potest. Oral Familiar Resolución de Sala. 1 Acdo. Núm. Exp. 531/2022.

SOLO CONSULTA
SOLO CONSULTA
SOLO CONSULTA

Rebollo Contreras Socorro vs. Maldonado Nava Luis Miguel. Ord. Civil Oral Oral Familiar Admisión. 1 Acdo. Núm. Exp. 1217/2024.
Rojas Dordelly Francisco Ricardo vs. Registro Civil de la Ciudad de México. Juic. Oral de Filia. Oral Familiar Copias. 1 Acdo. Núm. Exp. 977/2023.
Rojas Hernández José Delfino vs. Director General del Registro Civil de la Ciudad de México. Ord. Civil Oral Oral Familiar 1 Acdo. Núm. Exp. 197/2024.
Salvador Lucero Isaías vs. Cruz González Maricruz. Ord. Civil Oral Oral Familiar Admisión. 1 Acdo. Núm. Exp. 1257/2024.
Santiago Rodríguez María Rosa. Juris. Voluntaria Familiar 1 Acdo. Núm. Exp. 221/2024.
Segura Mondragón Verónica Silvia vs. C Director General del Registro Civil de la Ciudad de México. Ord. Civil Oral Oral Familiar Contestación de Demanda/ Fecha de Aud. de Juicio. 1 Acdo. Núm. Exp. 1111/2024.
Serratos Montelongo José Mateo y Cuevas Villegas Myriam Ruth. Ord. Civil Oral Oral Familiar Fecha de Aud. de Juicio/ Distancia. 1 Acdo. Núm. Exp. 737/2024.
Suin Quinde Lourdes Yadira vs. Ramírez Almazán Jorge. Ord. Civil Oral Oral Familiar Prevención. 1 Acdo. Núm. Exp. 1377/2024.
Valdez Reyes María Isabel y Gómez Tagle Boix Víctor Leopoldo. Ord. Civil Oral Oral Familiar Fecha de Aud. de Juicio. 1 Acdo. Núm. Exp. 1127/2024.
Velázquez Raya Mónica vs. Valdez Rodríguez Jaime Leopoldo. Juic. Oral Especial de Pérd. de la Patria Potest. Oral Familiar 1 Acdo. Núm. Exp. 227/2024.
De León Arteaga Jonathan Ricardo vs. Arreola Linares Samantha Montserrat. Ord. Civil Oral Oral Familiar 1 Acdo. Núm. Exp. 771/2024.

NO PUBLICADOS

Miranda Herrera Mónica vs. Figueroa Balanzar Esteban. Ord. Civil Oral Oral Familiar Acdo. no Publ. de 14 de Octubre del 2024. 2 Acdos. Núm. Exp. 1100/2024.
Ortiz García Edgar vs. Reyes Zarza Dulce María Josefina. Ord. Civil Oral Oral Familiar Admisión / Acdo. no Publ. de 14 de Octubre del 2024. 1 Acdo. Núm. Exp. 1224/2024.
Del Carmen Rodríguez César Enrique vs. Galván Chávez Berenice. Juic. Oral Especial de Pérd. de la Patria Potest. Oral Familiar 5 Acdos. Núm. Exp. 694/2024.

LA SECRETARIA JUDICIAL POR MINISTERIO DE LEY
LIC. LAURA LORENA SÁNCHEZ NORIEGA

SECRETARÍA "B"
SIN PUBLICACIÓN DEL DÍA 16 DE OCTUBRE DEL 2024
ACUERDOS DEL 15 DE OCTUBRE DEL 2024

Alemán Concepción. Juris. Voluntaria Familiar 1 Acdo. Núm. Exp. 98/2024.
Ávila Lozano Fabiola Marlene vs. Ávila Guzmán Eder Javier. Ord. Civil Oral Oral Familiar 1 Acdo. Núm. Exp. 722/2024.
Beltrán Bonilla Samantha y Velázquez Martínez Juan Carlos. Ord. Civil Oral Oral Familiar 1 Acdo. Núm. Exp. 1175/2024.
Beristain Contreras Cynthia Abigail y Prado Sánchez Luis Enrique. Ord. Civil Oral Oral Familiar 1 Acdo. Núm. Exp. 1368/2024.
Campos Hernández Gerardo vs. Melo Olvera Ana Gabriela. Ord. Civil Oral Oral Familiar 1 Acdo. Núm. Exp. 1120/2024.
Cortés Nieto Mariana vs. López Maldonado Jesús Salvador. Ord. Civil Oral Oral Familiar 2 Acdos. Núm. Exp. 975/2024.
Curtidor Salazar Alejandra vs. Romero Herrera Rafael. Ord. Civil Oral Oral Familiar 1 Acdo. Núm. Exp. 1365/2024.
Dan-Sheng Yang. Juris. Voluntaria Familiar 1 Acdo. Núm. Exp. 642/2023.
Gallardo Morales Jenny Janet y Morales Hinojosa Leonardo Guillermo. Especial Familiar 1 Acdo. Núm. Exp. 295/2024.
Gallegos Ramírez Georgina. Juris. Voluntaria Familiar 1 Acdo. Núm. Exp. 1378/2024.
García Grajeda Athziry Jareth Guadalupe vs. Corral Mares Alexis. Juic. Oral de Filia. Oral Familiar 1 Acdo. Núm. Exp. 498/2023.
García Hernández Hugo vs. Estrada Luna Guadalupe. Ord. Civil Oral Oral Familiar 1 Acdo. Núm. Exp. 1375/2024.
García Osornio Ana Beatrzi vs. Maldonado Zavala Alfredo. Ord. Civil Oral Oral Familiar 1 Acdo. Núm. Exp. 1295/2024.
García Santana Honorio. Juris. Voluntaria Familiar 1 Acdo. Núm. Exp. 368/2024.
Gil Saavedra Viridiana vs. Rodríguez Ochoa Ricardo. Juic. Oral Especial de Pérd. de la Patria Potest. Oral Familiar 1 Acdo. Núm. Exp. 148/2024.
González Arteaga Rosalinda vs. Elizarraga García Daniel. Ord. Civil Oral Oral Familiar 2 Acdos. Núm. Exp. 1012/2024.
González Ramírez Geossvany vs. Almaguer Valadez Eduardo. Juic. Oral de Filia. Oral Familiar 1 Acdo. Núm. Exp. 1050/2021.
Guzmán Pinal Luis Enrique vs. Laguna Coindreau Magdalena Mayela. Juic. Oral Especial de Pérd. de la Patria Potest. Oral Familiar 1 Acdo. Núm. Exp. 620/2023.
Jiménez Torres David y Carmona Galicia Nayelly. Ord. Civil Oral Oral Familiar 1 Acdo. Núm. Exp. 1245/2024.
Juárez Rodríguez Mario vs. Tolento Vázquez Guadalupe. Ord. Civil Oral Oral Familiar 1 Acdo. Núm. Exp. 1225/2024.
Kuri de la Cruz Andrey Eduard vs. Gómez Arienzo Diego Paolo. Ord. Civil Oral Oral Familiar 1 Acdo. Núm. Exp. 1178/2024.
López Acevedo Claudia. Juris. Voluntaria Familiar 1 Acdo. Núm. Exp. 1050/2024.
Martínez Paredon Mónica Andrea. Juris. Voluntaria Familiar 1 Acdo. Núm. Exp. 1258/2024.
Medina Alonso Jéssica Alejandra vs. Bello Ríos Héctor. Juic. Oral de Filia. Oral Familiar 1 Acdo. Núm. Exp. 1272/2024.
Mejía Quiroz Asunción vs. López Vásquez Reynaldo. Ord. Civil Oral Oral Familiar 1 Acdo. Núm. Exp. 998/2024.
Mendoza Martínez Adolfina su Sucesión vs. Sánchez Mendoza Mario Fernando y C Director del Registro Civil de la Ciudad de México. Ord. Civil Oral Oral Familiar 1 Acdo. Núm. Exp. 475/2022.
Morales Briones Érika vs. Morales Sánchez José Raymundo. Ord. Civil Oral Oral Familiar 2 Acdos. Núm. Exp. 1208/2024.
Murillo Márquez Silvia vs. Armenta Orozco Roberto. Ord. Civil Oral Oral Familiar 1 Acdo. Núm. Exp. 1118/2024.
Pano Tornero Raúl Andrés y Lemos Durán Ana María. Especial Familiar 1 Acdo. Núm. Exp. 125/2024.
Paredes Vega César Ismael vs. Santos Durán Rosa Anabel. Ord. Civil Oral Oral Familiar 1 Acdo. Núm. Exp. 1238/2024.
Pérez García Gabriela y Vázquez Pérez Carlos Froylan. Ord. Civil Oral Oral Familiar 1 Acdo. Núm. Exp. 880/2024.
Pérez Hernández Frida y Talavera Hernández Francisco Xavier. Especial Familiar 1 Acdo. Núm. Exp. 408/2024.
Pineda García Elizabeth vs. Fajardo Sánchez Rubén. Juic. Oral de Filia. Oral Familiar 1 Acdo. Núm. Exp. 1078/2023.
Posadas Belio Carlos. Juris. Voluntaria Familiar 1 Acdo. Núm. Exp. 520/2023.
Quisquinay Morales Karla María Josefina vs. Sandoval Méndez Ricardo. Ord. Civil Oral Oral Familiar 1 Acdo. Núm. Exp. 858/2024.
Ramírez Pérez Ana María. Juris. Voluntaria Familiar 1 Acdo. Núm. Exp. 915/2024.
Rivas Cortés Liliana Maritza vs. Medina Olivares Jorge Alberto. Ord. Civil Oral Oral Familiar 1 Acdo. Núm. Exp. 785/2024.
Rodríguez Sánchez Roselly del Alba y Rosales Rojas Saúl. Ord. Civil Oral Oral Familiar 2 Acdos. Núm. Exp. 545/2024.
Rojas Compeán Cynthia y Luis Alberto Chávez Palma. Oral Familiar 1 Acdo. Núm. Exp. 472/2021.
Romero González Cristina vs. Castañeda Zavala Juan Enrique. Especial Familiar 1 Acdo. Núm. Exp. 925/2023.
Salazar Pedroza Lorena. Juris. Voluntaria Familiar 1 Acdo. Núm. Exp. 1052/2024.
Salinas Neri Aída Irais vs. Gutiérrez Juárez Juan Mario. Ord. Civil Oral Oral Familiar 1 Acdo. Núm. Exp. 1372/2024.
Sánchez Aguilar Martha Elena vs. Hernández Maru José Antonio. Ord. Civil Oral Oral Familiar 2 Acdos. Núm. Exp. 902/2024.
Sánchez García Silvia vs. Terrones Morales Francisco Alejandro. Ord. Civil Oral Oral Familiar 1 Acdo. Núm. Exp. 1232/2024.
Suárez Pareyon Aveleyra Laura vs. Orozco Álvarez Pável Ernesto. Juic. Oral Especial de Pérd. de la Patria Potest. Oral Familiar 1 Acdo. Núm. Exp. 1158/2023.
Tapia Meneses Francisco vs. Cecilia Calzonci Zorchaga. Oral Familiar 1 Acdo. Núm. Exp. 795/2019 Tomo II.
Valtierra Méndez María de Los Ángeles vs. López Muñoz César Fernando. Juic. Oral Especial de Pérd. de la Patria Potest. Oral Familiar 1 Acdo. Núm. Exp. 522/2023.
Vázquez Girón Óscar Rafael vs. Alcantar Uribe Norma Susana. Juic. Oral de Filia. Oral Familiar 1 Acdo. Núm. Exp. 1008/2024.
Vera Berenger Caroline Gabriela y Tlaolli Arguello Servín. Oral Familiar 1 Acdo. Núm. Exp. 115/2018.
Victorino Téllez María. Juris. Voluntaria Familiar 1 Acdo. Núm. Exp. 1220/2024.

SOLO CONSULTA
SOLO CONSULTA
SOLO CONSULTA

Vidauri Ginori Claudia Verenice vs. Cárdenas Yáñez Miguel Ángel. Ord. Civil Oral Oral Familiar 1 Acdo. Núm. Exp. 685/2024.
NO PUBLICADOS
Olivera Morales Julissa Esmeralda y Borras Pineda Carlos Alberto. Ord. Civil Oral Oral Familiar no Publ. del 15-10-2024. 1 Acdo. Núm. Exp. 1355/2024.
Verástegui Aguilar Gricelda vs. Valencia Márquez Elio. Ord. Civil Oral Oral Familiar No Publicado del 14-10-2024. 1 Acdo. Núm. Exp. 1252/2024.
AUDIENCIAS
Gómez Gómez Ana Belén y Bastar Mascott Sergio Sacbe. Especial Familiar. 2 Audiencias. Núm. Exp. 518/2024.
Jasso Herrera Miguel. Juris. Voluntaria Familiar. 1 Audiencia. Núm. Exp. 525/2024.
NO PUBLICADO
Flores Pérez Pedro Alberto vs. Ramírez García Diana Lucía. Juic. Oral de Filia. Oral Familiar. 1 Audiencia. Núm. Exp. 1035/2023.
SENTENCIA DEFINITIVA DEL 15 DE OCTUBRE DEL 2024
Jasso Herrera Miguel. Juris. Voluntaria Familiar 1 Núm. Exp. 525/2024

EL SECRETARIO JUDICIAL
LIC. ADRIÁN CEDILLO GONZÁLEZ

SECRETARÍA "C"
ACUERDOS DEL 16 DE OCTUBRE DEL 2024

Alejandrez Millán Gabriela vs. Carbajal Soriano Israel. Ord. Civil Oral Oral Familiar 1 Acdo. Núm. Exp. 1386/2024.
Cortés Garduño Jorge Alberto y Guadarrama Vázquez Sara. Especial Familiar Resguardo. 1 Acdo. Núm. Exp. 303/2023.
Cortés Salinas Guadalupe vs. Ugarte Tabales Edson. Juic. Oral de Filia. Oral Familiar Resguardo. 1 Acdo. Núm. Exp. 236/2023.
Cruz Ramos Basilia y Anaya Pérez Francisco. Ord. Civil Oral Oral Familiar 1 Acdo. Núm. Exp. 1383/2024.
Martínez Chávez Fabiola Guadalupe y Olea Sánchez Jorge Antonio. Ord. Civil Oral Oral Familiar 1 Acdo. Núm. Exp. 1246/2024.
Martínez Ponce Areli vs. Báez Águila Jorge. Ord. Civil Oral Oral Familiar 1 Acdo. Núm. Exp. 1389/2024.
Mendoza Yáñez Nancy Lorena vs. Martínez Rojas Fernando. Juic. Oral Especial de Pérd. de la Patria Potest. Oral Familiar 1 Acdo. Núm. Exp. 316/2024.
Samperio Rodríguez Juana Valentina vs. Pérez Pacheco Pedro Benjamín. Ord. Civil Oral Oral Familiar 1 Acdo. Núm. Exp. 1296/2024.
Tecanhuey Bravo Arturo y Emiliano Izquierdo Eloísa. Juris. Voluntaria Familiar 1 Acdo. Núm. Exp. 1276/2024.
Vargas Ramírez Ismael. Juris. Voluntaria Familiar 1 Acdo. Núm. Exp. 1243/2024.
NO PUBLICADOS
Hernández Vega Brenda Mitzi vs. C Director General del Registro Civil de la Ciudad de México. Ord. Civil Oral Oral Familiar Acdo. no Publ. del 15 de Octubre del 2024. 1 Acdo. Núm. Exp. 1369/2024.
ACUERDOS DEL 15 DE OCTUBRE DEL 2024
Aguilar Vallejo Amalia vs. Maza Hazas Edgar. Ord. Civil Oral Oral Familiar 1 Acdo. Núm. Exp. 1006/2024.
Aguilera Ruíz Alejandra Yoany y Pérez Macías Mauricio. Especial Familiar 1 Acdo. Núm. Exp. 519/2024.
Alcaraz Chan Adriana Guadalupe y Enrique Serna Kubli. Oral Familiar 1 Acdo. Núm. Exp. 409/2021.
Alcázar Sánchez Mary Carmen vs. Sanabria Hernández Luis Ricardo. Ord. Civil Oral Oral Familiar 1 Acdo. Núm. Exp. 1156/2024.
Cabrera Nolasco Fernanda Guadalupe vs. Flores Zepeda Adrián. Ord. Civil Oral Oral Familiar 1 Acdo. Núm. Exp. 1236/2024.
Chávez Guerrero Ana María. Juris. Voluntaria Familiar 1 Acdo. Núm. Exp. 1136/2023.
Clemente Castillo Jaquelíne Ricarda. Juris. Voluntaria Familiar 1 Acdo. Núm. Exp. 253/2024.
Contreras Bustos Silvia Elizabeth vs. Fernández Romero Patricia. Ord. Civil Oral Oral Familiar Resguardo. 1 Acdo. Núm. Exp. 976/2022.
Díaz Hernández Óscar vs. Ruedas Escobar Sandra Ruth. Ord. Civil Oral Oral Familiar 1 Acdo. Núm. Exp. 1116/2024.
Díaz Ortega J Guadalupe. Juic. Oral de Filia. Oral Familiar Resguardo. 1 Acdo. Núm. Exp. 849/2022.
Espinosa Martínez Luz del Socorro vs. Casas Jaime Ernesto. Ord. Civil Oral Oral Familiar 1 Acdo. Núm. Exp. 730/2024.
Gallegos Monroy Elizabeth vs. Herrera Hernández José Luis. Ord. Civil Oral Oral Familiar 2 Acdos. Núm. Exp. 849/2024.
García Balmaceda José Alberto vs. Frías Ramos Jésica Denise. Ord. Civil Oral Oral Familiar 1 Acdo. Núm. Exp. 1373/2024.
García Martínez Ma Guadalupe. Juris. Voluntaria Familiar 1 Acdo. Núm. Exp. 999/2023.
García Soto Claudia Siluen vs. Solvas Claudio Daniel. Ord. Civil Oral Oral Familiar 1 Acdo. Núm. Exp. 723/2024.
Gómez Martínez Octavio Israel vs. Jiménez Jaime Dalía Natividad. Juic. Oral Especial de Pérd. de la Patria Potest. Oral Familiar 1 Acdo. Núm. Exp. 732/2022.
Gómez Salvador Flor vs. Licóna Cerón Faustino. Juic. Oral de Filia. Oral Familiar 1 Acdo. Núm. Exp. 993/2023.
González Estrada Tony Félix vs. Soto García Érika. Ord. Civil Oral Oral Familiar Destrucción. 1 Acdo. Núm. Exp. 919/2024.
González Novi Cristina Luisa y Ortega Álvarez Daniel. Juris. Voluntaria Oral Oral Familiar 1 Acdo. Núm. Exp. 496/2024.
González Valencia Rodrigo vs. Flores Flores Esther. Ord. Civil Oral Oral Familiar 1 Acdo. Núm. Exp. 776/2024.
Herrera Díaz Emma Angélica. Juris. Voluntaria Familiar 1 Acdo. Núm. Exp. 1009/2023.
Herrera Ramírez Teresa vs. Zárate Mendoza Moisés. Ord. Civil Oral Oral Familiar 1 Acdo. Núm. Exp. 963/2024.
Huerta Méndez Juan Jorge y Díaz Ruíz María de Los Ángeles. Especial Familiar 1 Acdo. Núm. Exp. 376/2024.
Islas García Ariadna Lizeth y Hernández Márquez Edgar Eric. Especial Familiar Destrucción. 1 Acdo. Núm. Exp. 236/2024.
Lazo de la Vega Juan Carlos vs. Director del Registro Civil. Oral Familiar 1 Acdo. Núm. Exp. 763/2018.
López Rodas José Gustavo vs. Castillo Garrido Mónica Claudia. Ord. Civil Oral Oral Familiar Destrucción. 1 Acdo. Núm. Exp. 923/2024.
López Ruíz Fhara Renatha y Ruíz Sánchez Claudia Verónica y Ibarra Moreno Manuel Antonio. Juris. Voluntaria Oral Oral Familiar 1 Acdo. Núm. Exp. 1260/2024.
López Mercado Gabriela Anai vs. Félix Silva Terraz. Juic. Oral de Filia. Oral Familiar 1 Acdo. Núm. Exp. 123/2021.
Maldonado Alonso Amparo. Juris. Voluntaria Familiar 1 Acdo. Núm. Exp. 860/2024.
Malo Ochoa María Fernanda y Coste Ortega Mauricio. Ord. Civil Oral Oral Familiar 1 Acdo. Núm. Exp. 1219/2024.
Martínez Aguilar María Elena vs. Herrera Jiménez Roberto. Ord. Civil Oral Oral Familiar 1 Acdo. Núm. Exp. 1366/2024.
Ortiz García Miriam y Cuadra Flores Héctor Sergio. Ord. Civil Oral Oral Familiar 1 Acdo. Núm. Exp. 986/2024.
Patlax Hernández María Cristina. Juris. Voluntaria Familiar 1 Acdo. Núm. Exp. 793/2024.
Pérez Hernández Carlota vs. Morales García Reyes José. Juris. Voluntaria Familiar 1 Acdo. Núm. Exp. 133/2024.
Pizarro Suárez Merino Federico vs. Cárdenas Meza Claudia. Ord. Civil Oral Oral Familiar 1 Acdo. Núm. Exp. 1379/2024.
Ramírez Hernández Mariana. Juris. Voluntaria Familiar 1 Acdo. Núm. Exp. 286/2024.
Reyes Castillo Juana Estefania vs. Galicia Barrón Christian Doroteo. Juic. Oral de Filia. Oral Familiar 1 Acdo. Núm. Exp. 1126/2023.
Rivas Beltrán Oswaldo Alfonso. Juris. Voluntaria Oral Oral Familiar 1 Acdo. Núm. Exp. 216/2024.
Rodríguez Hernández Elifelet. Ord. Civil Oral Oral Familiar 1 Acdo. Núm. Exp. 1376/2024.
Rodríguez Martínez Janine vs. Director General del Registro Civil de la Ciudad de México. Ord. Civil Oral Oral Familiar 1 Acdo. Núm. Exp. 959/2023.
Rodríguez Rivera Antonio vs. C. Director General del Registro Civil de la Ciudad de México. Ord. Civil Oral Oral Familiar 1 Acdo. Núm. Exp. 173/2024.
Sordo Aguilar Manuel vs. Escalona Córdova Martha Edith. Ord. Civil Oral Oral Familiar 1 Acdo. Núm. Exp. 913/2024.
Vallejo Sánchez Jorge y Villafañe Ledesma Ana Lucía. Juris. Voluntaria Oral Oral Familiar 1 Acdo. Núm. Exp. 1213/2024.
Vázquez Alba Jorge Ariel y Matías Márquez Teresa de Jesús. Especial Familiar 1 Acdo. Núm. Exp. 543/2024.
De la Garza Esquivel Jaime Anselmo vs. Chávez Chávez Brenda Zenayda. Ord. Civil Oral Oral Familiar 1 Acdo. Núm. Exp. 993/2024.
AUDIENCIA
Ponce López Mónica Jacqueline vs. Ávila Díaz Juan Luis. Acta Mínima Ord. Civil Oral Oral Familiar. 1 Audiencia. Núm. Exp. 649/2024.
SENTENCIA DEFINITIVA DEL 15 DE OCTUBRE DEL 2024

SOLO CONSULTA
SOLO CONSULTA
SOLO CONSULTA

Ponce López Mónica Jacqueline vs. Ávila Díaz Juan Luis. Ord. Civil Oral Oral Familiar Sent. 1 Núm. Exp. 649/2024

EL SECRETARIO JUDICIAL
LIC. JOSÉ LUIS GARCÍA CAMARILLO

SEGUNDO DE LO FAMILIAR DE PROCESO ORAL Y DE TUTELA DE DERECHOS HUMANOS DE LA CDMX

SECRETARÍA "A"
SIN PUBLICACIÓN DEL DÍA 16 DE OCTUBRE DEL 2024
ACUERDOS DEL 15 DE OCTUBRE DEL 2024

Aragón Cruz Daniel Antonio. Oral Familiar Desechado. 1 Acdo. Núm. Exp. 1375/2024.
González Ladrillero Érika Mirian vs. Flores Rodarte Víctor. Oral Familiar Informe Imss. 2 Acdos. Núm. Exp. 820/2023.
González Maya Jonathan Román vs. Ramírez Pacheco María Noemí. Oral Familiar Se Admite. 1 Acdo. Núm. Exp. 1378/2024.
Gutiérrez Estrada María Teresa. Juris. Voluntaria Familiar Comparecencia. 1 Acdo. Núm. Exp. 448/2024.
Gutiérrez Gavidia Jannay. Oral Familiar 1 Acdo. Núm. Exp. 826/2024.
Guzmán Juárez Margarita vs. García Flores Ernesto Pedro. Juic. Oral Especial de Pérd. de la Patria Potest. Oral Familiar Nueva Fecha de Audiencia. 1 Acdo. Núm. Exp. 505/2022.
Larios Garzon Sarahi Montserrat vs. Ortiz Macías Ariel. Oral Familiar Se Admite. 1 Acdo. Núm. Exp. 1366/2024.
Lugo Escárcega Araid Areli vs. Castillo Cortés José David. Oral Familiar Admite. 1 Acdo. Núm. Exp. 1363/2024.
Manzano y González Hipólita Carmen vs. Martínez Leyva Gloria. Ord. Civil Oral Oral Familiar Cierre de Tomo. 1 Acdo. Núm. Exp. 799/2022.
Manzano y González Hipólita Carmen vs. Martínez Leyva Gloria. Ord. Civil Oral Oral Familiar 2 Acdos. Núm. Exp. 799/2022 Tomo II.
Márquez Huerta Irma Helena y Lozada Gutiérrez Daniel Cristian vs. Juez 41 del Registro Civil de la Ciudad de México. Oral Familiar Previene. 1 Acdo. Núm. Exp. 1399/2024.
Olivera Zárate Sandra Alinne vs. Murra Tafra Francisco Ignacio. Oral Familiar Admisión. 1 Acdo. Núm. Exp. 1369/2024.
Pedroza López Silvia Marisol vs. Rivera Yépez Jorge Alberto. Juic. Oral de Filia. Oral Familiar 1 Acdo. Núm. Exp. 241/2019.
Ruíz Ocejo Priscila y Morales Broc Juan Pablo. Especial Familiar 1 Acdo. Núm. Exp. 1111/2022.
Sánchez González Adriana Guadalupe vs. Pech Córdoba Roger Oswaldo. Oral Familiar Se Admite. 1 Acdo. Núm. Exp. 1372/2024.
Sánchez Olea Amaury Israel vs. Flores Quezada Daniela Trinidad. Oral Familiar Contestación. 1 Acdo. Núm. Exp. 844/2024.
Sistema Nacional para el Desarrollo Integral de la Familia vs. Ramírez Hernández Angélica y Ramírez Hernández Fidel. Oral Familiar Admite. 1 Acdo. Núm. Exp. 1357/2024.
Vaquero Cazares José de Jesús. Juris. Voluntaria Familiar 1 Acdo. Núm. Exp. 328/2021.
Villegas Rentería Ivonne Selene y Chávez Flores Isla Gabriela. Oral Familiar Admite. 1 Acdo. Núm. Exp. 1246/2024.
De la Rosa Castañeda Elizabeth vs. Ambriz Martínez Diego. Oral Familiar 1 Acdo. Núm. Exp. 1084/2024.

LA SECRETARIA JUDICIAL
LIC. CLAUDIA MARGARITA BARROSO GARCÍA

SECRETARÍA "B"
ACUERDOS DEL 15 DE OCTUBRE DEL 2024

Arenas Vázquez David vs. C Director General del Registro Civil de la Ciudad de México. Oral Familiar Se Previene. 1 Acdo. Núm. Exp. 1367/2024.
Bautista Torres Myrna vs. Barriga Morfín José. Juic. Oral de Filia. Oral Familiar 1 Acdo. Núm. Exp. 944/2016.
Caballero Chávez Yolanda Vanessa vs. Huante Anaya Alfonso. Oral Familiar Se Reserva Promoción. 1 Acdo. Núm. Exp. 869/2023.
Dalgliesh Bridgette Pía vs. Razo Hernández Miguel Ángel. Juic. Oral de Filia. Oral Familiar Se Requiere Traslado. 1 Acdo. Núm. Exp. 503/2024.
Duron Mota Gethsemani vs. Tolentino Rodríguez Gustavo. Oral Familiar Se Admite. 1 Acdo. Núm. Exp. 1256/2024.
Fuentes Barreto Sandra vs. Sassoe González Alejandro. Oral Familiar Se Previene. 1 Acdo. Núm. Exp. 1361/2024.
Gándara Valencia Vicente Edgar vs. Islas Rufino Margarita. Oral Familiar 1 Acdo. Núm. Exp. 1022/2024.
Gil Castro Mario vs. Ramírez Cabrera Olivia Laura. Oral Familiar 1 Acdo. Núm. Exp. 1208/2024.
González Apartado Mitzy vs. Jiménez Ramírez Juan. Oral Familiar Contestación (Fecha de Audiencia). 1 Acdo. Núm. Exp. 821/2024.
Jiménez Chávez María Araceli vs. Domingo Rojas Erik Lorenzo. Oral Familiar Computo. 2 Acdos. Núm. Exp. 950/2024.
Mendoza Flores Raquel vs. Ortega Floriáno José Ángel. Juic. Oral de Filia. Oral Familiar 1 Acdo. Núm. Exp. 308/2023.
Morales Nateras Tonantzin Iyali vs. Raymundo Martínez Vite. Juic. Oral de Filia. Oral Familiar 1 Acdo. Núm. Exp. 330/2015.
Ortiz Contreras Karina y Rosas Olvera Ricardo. Oral Familiar 1 Acdo. Núm. Exp. 779/2017.
Ramírez Durán Daniela y Barragán Vázquez Fernando. Oral Familiar 1 Acdo. Núm. Exp. 851/2017.
Reyes Reyes Reynaldo su Sucesión vs. Director General del Registro Civil de la Ciudad de México. Ord. Civil Oral Oral Familiar 1 Acdo. Núm. Exp. 662/2024.
Rodríguez Sepúlveda María Antonia vs. Mayorga Mejía Julio. Oral Familiar Contestación (Fecha de Audiencia). 1 Acdo. Núm. Exp. 1097/2024.
Romero Uriostegui Lenina vs. Corona Velasco Hernán Josué. Ord. Civil Oral Oral Familiar 1 Acdo. Núm. Exp. 776/2024.
Salazar González Jorge Armando y Polo Alarcón Elizabeth. Oral Familiar Fecha de Audiencia. 1 Acdo. Núm. Exp. 1262/2024.
Sánchez Castañeda Patricia. Juris. Voluntaria Familiar Se Admite. 1 Acdo. Núm. Exp. 1370/2024.
Sánchez Martínez Rosario Josefina vs. Domínguez Paz Milton Bruno. Oral Familiar 2. 2 Acdos. Núm. Exp. 709/2019 Tomo III.
Sánchez Pacheco Elizabeth. Juris. Voluntaria Familiar Se Previene. 1 Acdo. Núm. Exp. 1364/2024.
Santuario Mandujano María de Los Ángeles. Juris. Voluntaria Familiar 1 Acdo. Núm. Exp. 971/2024.
Secreto. Oral Familiar 1 Acdo. Núm. Exp. 1268/2024.
Trifundio Mendoza Olga Irene vs. Vázquez Valadez Alberto Israel. Oral Familiar 1 Acdo. Núm. Exp. 233/2024.

AUDIENCIAS NO PUBLICADAS

Carreño Hernández Miguel Ángel y Contreras Martínez María Graciela. Aud. de Juic. Oral Familiar. 1 Audiencia. Núm. Exp. 854/2024.
Hernández Prestegui Anabell vs. Mobarak Elnecave David. Aud. de Juic. Juic. Oral de Filia. Oral Familiar. 1 Audiencia. Núm. Exp. 551/2024.
Lizalde Sada Mayra Angélica vs. Romo Tinajero Luis Eduardo. Aud. de Juic. (Se Difiere) Oral Familiar. 1 Audiencia. Núm. Exp. 824/2024.

SENTENCIAS DEFINITIVAS NO PUBLICADAS DEL 15 DE OCTUBRE DEL 2024

Carreño Hernández Miguel Ángel y Contreras Martínez María Graciela. Oral Familiar Sent. Def. 1 Núm. Exp. 854/2024
Hernández Prestegui Anabell vs. Mobarak Elnecave David. Juic. Oral de Filia. Oral Familiar Sent. Def. 1 Núm. Exp. 551/2024

LA SECRETARIA JUDICIAL
LIC. MONSERRAT NEGRETE VEGA

SECRETARÍA "C"
ACUERDOS DEL 15 DE OCTUBRE DEL 2024

Alejo Hernández Roberto. Juris. Voluntaria Familiar 1 Acdo. Núm. Exp. 1359/2024.
Camacho Ramírez Roberto Emmanuel vs. Arce Almaraz Mary Carmen. Oral Familiar 1 Acdo. Núm. Exp. 1356/2024.
Carbajal Gómez Leopoldo y Chávez Murguía Claudia. Oral Familiar 1 Acdo. Núm. Exp. 960/2024.
Carcamo Ibarra Miguel, Carcamo Ibarra Manuel, Carcamo Ibarra María Dolores y Rebollo Ibarra Rubén vs. María Dolores Ybarra López y Sergio Gustavo Rebollo Ibarra. Ord. Civil Oral Oral Familiar 1 Acdo. Núm. Exp. 184/2015 Tomo Viii.
Catarino Bernal Sandra Ivonne vs. García López Jorge Luis. Ord. Civil Oral Oral Familiar 1 Acdo. Núm. Exp. 765/2024.
Chaires Flores Judith Elizabeth vs. Rodríguez García Jesús. Oral Familiar 1 Acdo. Núm. Exp. 1365/2024.
Cortés González Leilani vs. Vilchis Hernández Jorge. Oral Familiar 1 Acdo. Núm. Exp. 819/2024.

SOLO CONSULTA
SOLO CONSULTA
SOLO CONSULTA

Enríquez Guerra Gabriela vs. González López Carlos Alberto. Oral Familiar 2 Acdos. Núm. Exp. 1116/2023.
García Ruíz Minerva Lineth vs. Márquez Rodríguez José. Oral Familiar 1 Acdo. Núm. Exp. 882/2024.
González Ramiro Jorge Luis vs. Elioza Álvarez Judith. Oral Familiar 1 Acdo. Núm. Exp. 1353/2024.
Guillermo Ramírez Érika Nancy. Juris. Voluntaria Familiar 1 Acdo. Núm. Exp. 1230/2024.
Gutiérrez Echegaray Jorge Luis vs. Caballero Violante Martha Lilia. Oral Familiar 1 Acdo. Núm. Exp. 1362/2024.
Hull Travis Alexander y Mc Coy Ashley Laurene. Juris. Voluntaria Familiar 1 Acdo. Núm. Exp. 1215/2024.
Jiménez García Ileana. Juris. Voluntaria Familiar 1 Acdo. Núm. Exp. 780/2024.
Lino Flores Áurea Gabriela vs. Castillo Montesinos Humberto. Oral Familiar 1 Acdo. Núm. Exp. 1368/2024.
Lugo Olivares Alma Delia vs. Franco Gutiérrez Alan. Juic. Oral de Filia. Oral Familiar 1 Acdo. Núm. Exp. 858/2019.
Marín Gutiérrez Sara Beatriz vs. Collazo González Pablo Roberto. Oral Familiar 1 Acdo. Núm. Exp. 945/2024.
Marín Trejo Nancy Érika y Cuacuamoxtla Alacaide José Luis. Oral Familiar 1 Acdo. Núm. Exp. 456/2018 Vía de Apremio.
Mendoza Bravo Jéssica Yanin vs. Parra González Jesús Omar. Oral Familiar 1 Acdo. Núm. Exp. 1377/2024.
Ochoa Fernández Tenoch José vs. Director General del Registro Civil de la Ciudad de México y Director del Registro Nacional de Población. Ord. Civil Oral Oral Familiar 1 Acdo. Núm. Exp. 504/2024.
Olvera Molina Érika vs. Rivera Magdaleno Hedilberto. Oral Familiar 1 Acdo. Núm. Exp. 906/2024.
Robson James Edward y Thomas William Owain y Pérez Rivera Mayyela. Oral Familiar 1 Acdo. Núm. Exp. 1176/2024.
Rodríguez Cid Juan Manuel vs. Rasilla Vázquez Helda Patricia. Oral Familiar 1 Acdo. Núm. Exp. 831/2024.
Rodríguez Tovar Shelma Lilia vs. Héctor René Rodríguez Real. Oral Familiar 2 Acdos. Núm. Exp. 678/2021 Tomo II.
Rosales Ramírez Viridiana vs. Del Ángel Valdez César Yair. Oral Familiar 1 Acdo. Núm. Exp. 1068/2023.
Rosas González Paola Josiane vs. Aguilar González Juan Francisco. Especial Familiar 1 Acdo. Núm. Exp. 510/2024.
Ruiz Chávez Edith y de Anda Téllez Juan Carlos. Oral Familiar 1 Acdo. Núm. Exp. 1272/2024.
Servín Vallejo Jorge vs. Navarro Tolentino Meribeth. Oral Familiar 1 Acdo. Núm. Exp. 1376/2024.
Trejo Aguilar Claudia Jacqueline vs. Velázquez Rodríguez Daniel. Oral Familiar 1 Acdo. Núm. Exp. 1374/2024.
Valencia Benítez Vianet vs. Ortiz Cabello Marco Antonio. Oral Familiar 1 Acdo. Núm. Exp. 900/2024.
Vásquez Pérez Lourdes Nubia vs. Fuentes Martínez España Carlos Adrián. Juic. Oral de Filia. Oral Familiar 1 Acdo. Núm. Exp. 843/2018.
Zavala Delgado Angélica vs. Pulido Rubio Mario Enrique. Oral Familiar 2 Acdos. Núm. Exp. 477/2019 Tomo II.
De Jesús García Beatriz vs. Ramírez Sánchez Ángel. Oral Familiar 1 Acdo. Núm. Exp. 1371/2024.

AUDIENCIA

Balcázar Molina Carolina vs. Zambrano Tapia Filiberto. Juic. Oral de Filia. Oral Familiar. 2 Audiencias. Núm. Exp. 345/2024.

EL SECRETARIO JUDICIAL
LIC. LUCIO CAÍN GARCÍA ROBLES

TERCERO DE LO FAMILIAR DE PROCESO ORAL

SECRETARÍA "A"
SIN PUBLICACIÓN DEL DÍA 16 DE OCTUBRE DEL 2024
ACUERDOS DEL 15 DE OCTUBRE DEL 2024

Acosta López Luis Arturo Leonel vs. Patlan Piña Amairany Abigai. Ord. Civil Familiar 1 Acdo. Núm. Exp. 991/2023.
Amaro Rodríguez Magali vs. Chávez Zavala Iván. Especial Familiar 1 Acdo. Núm. Exp. 1391/2024.
Chombo García Israel vs. Salazar Torres Karla Adriana. Especial Familiar 2 Acdos. Núm. Exp. 1167/2024.
Cruz Franco Yolanda vs. Aguirre Rusindo Raydel. Oral Familiar 1 Acdo. Núm. Exp. 954/2024.
Cruz del Castillo Genoveva Alexandre vs. C Director General del Registro Civil de la Ciudad de México. Ord. Civil Familiar Comparecencia Devolución de Documentos. 1 Acdo. Núm. Exp. 1171/2024.
Guillén Sánchez Jenny Cristian vs. Gil Monjaras Irvin Daniel. Especial Familiar 1 Acdo. Núm. Exp. 907/2024.
Habraken Jesper Juul vs. Chávez Corona Laura Elena. Especial Familiar 1 Acdo. Núm. Exp. 1251/2024.
Ortiz Macías Arely Kasandra vs. Milán Cara Ismael. Especial Familiar 1 Acdo. Núm. Exp. 844/2024.
Rangel María del Carmen. Juris. Voluntaria Familiar 1 Acdo. Núm. Exp. 1384/2024.
Rodríguez Vilchis Brenda. Juris. Voluntaria Familiar 1 Acdo. Núm. Exp. 417/2024.
Torres Zayago María Teresa. Oral Familiar 1 Acdo. Núm. Exp. 637/2021.
Vallarta Mendoza Rosa María. Juris. Voluntaria Familiar 1 Acdo. Núm. Exp. 670/2024.
Vinaja Carrasco Juana. Juris. Voluntaria Familiar 1 Acdo. Núm. Exp. 1110/2024.
De la Rosa Escobar Jazmín Eloísa vs. Torres España Gabriel. Especial Familiar Comparecencia Devolución de Documentos. 1 Acdo. Núm. Exp. 971/2024.

NO PUBLICADOS

Firas Cruz Diana Karen y Morales Mata Carlos Alberto. Especial Familiar 1 Acdo. Núm. Exp. 1377/2024.
Marín Velasco Armando vs. Marín Magallanes Alfredo. Juris. Voluntaria Familiar 1 Acdo. Núm. Exp. 1371/2024.

AUDIENCIAS

Canun Rojas Nino y Uribe Arrangoiz Ana Paula. Acta Minima Especial Familiar. 1 Audiencia. Núm. Exp. 874/2024.
Cerón Pérez Alejandra Yocelin y Moreno Escalante José Enrique. Acta Minima Especial Familiar. 1 Audiencia. Núm. Exp. 607/2024.
Cervantes Arteaga María del Consuelo. Juris. Voluntaria Familiar. 1 Audiencia. Núm. Exp. 937/2024.

SENTENCIAS DEFINITIVAS DEL 15 DE OCTUBRE DEL 2024

Canun Rojas Nino y Uribe Arrangoiz Ana Paula. Especial Familiar Sent. 1 Núm. Exp. 874/2024
Cerón Pérez Alejandra Yocelin y Moreno Escalante José Enrique. Especial Familiar Sent. 1 Núm. Exp. 607/2024
Cervantes Arteaga María del Consuelo. Juris. Voluntaria Familiar 1 Núm. Exp. 937/2024

EL SECRETARIO JUDICIAL
LIC. JORGE MACÍAS SÁNCHEZ

SECRETARÍA "B"
ACUERDOS DEL 15 DE OCTUBRE DEL 2024

Alegría Islas Gabriel vs. Mendoza Valdez María Cristina. Especial Familiar 1 Acdo. Núm. Exp. 1392/2024.
Álvarez Domínguez Mario. Oral Familiar Expedientillo. 1 Acdo. Núm. Exp. 138/2021.
Álvarez Malo Camacho María Teresa vs. C Director General del Registro Civil de la Ciudad de México y Titular de la Dirección General del Registro Nacional de Población e Identidad. Oral Familiar 1 Acdo. Núm. Exp. 865/2024.
Arias García Katia Teresa vs. Rivera Sales David. Especial Familiar 1 Acdo. Núm. Exp. 1098/2024.
Calva Landeros María de Lourdes vs. Becerril Bonilla José Carmen. Especial Familiar 1 Acdo. Núm. Exp. 815/2024.
Castro Martínez Carolina Patricia vs. Calderón Herrera Gustavo Hugo. Especial Familiar 1 Acdo. Núm. Exp. 585/2024.
Gómez Pedroza Sergio vs. Director General del Registro Civil de la Ciudad de México. Especial Familiar 1 Acdo. Núm. Exp. 828/2024.
González Zamora Silvia Beatriz vs. Sánchez Careaga Jorge Enrique. Especial Familiar 1 Acdo. Núm. Exp. 1385/2024.
Hernández Bautista Carmela vs. Sánchez Durán Ricardo. Ord. Civil Familiar 1 Acdo. Núm. Exp. 908/2023.
Hernández Lobaco Rufina. Juris. Voluntaria Familiar 1 Acdo. Núm. Exp. 715/2024.
Jasso Castillo Roberto vs. Santillán Montaño Nancy. Especial Familiar 1 Acdo. Núm. Exp. 1380/2024.
Jiménez del Razo Gerardo y Altamirano Arjona Karina vs. Morales Báeza Raymundo y Álvarez Mendoza María Josefina. Oral Familiar 1 Acdo. Núm. Exp. 915/2024.

SOLO CONSULTA
SOLO CONSULTA
SOLO CONSULTA

Maldonado Gómez Janeth Paola. Juris. Voluntaria Familiar 1 Acdo. Núm. Exp. 652/2024.
Martínez Mendoza Daniel vs. Loza Jalil Suria Elizabeth. Oral Familiar 1 Acdo. Núm. Exp. 738/2016 Tomo II.
Moreno Álvarez Patricia vs. Espinosa Nájera Rodrigo. Especial Familiar 1 Acdo. Núm. Exp. 882/2024.
Negroe Acosta María de la Luz vs. Luna Iturbe Luis Lorenzo. Especial Familiar 1 Acdo. Núm. Exp. 1388/2024.
Noguez Martínez Blanca Elizabeth. Juris. Voluntaria Familiar 1 Acdo. Núm. Exp. 995/2024.
Orozco Estrella Jéssica Viridiana vs. Cruz Luna Víctor Alejandro. Especial Familiar 1 Acdo. Núm. Exp. 1172/2024.
Ortiz Nieto Rita vs. Guevara Vázquez Héctor. Especial Familiar 1 Acdo. Núm. Exp. 1382/2024.
Reyes Moreno Yadira Lizbeth vs. Registro Civil de la Ciudad de México. Oral Familiar 1 Acdo. Núm. Exp. 908/2024.
Rojas Rosales Francisco. Juris. Voluntaria Familiar 2 Acdos. Núm. Exp. 1258/2024.
Ruelas Hernández Ana María. Juris. Voluntaria Familiar 1 Acdo. Núm. Exp. 1312/2024.
Soto Campa González Gabriel y Rincón Gallargo Gay Paola. Ord. Civil Oral Oral Familiar 1 Acdo. Núm. Exp. 332/2016.
Urrea Morales Rufina Rosalía y Matamoros Montiel Jaime. Especial Familiar 1 Acdo. Núm. Exp. 592/2024.
Del Valle Ortiz Emmanuel vs. Paz Vázquez Jéssica Mariel. Especial Familiar 1 Acdo. Núm. Exp. 1242/2024.
MAL PUBLICADO
Alba Corredor Yolanda Marlene vs. Aguirre Rosel Edmundo Aarón. Juic. Oral de Filia. Oral Familiar 1 Acdo. Núm. Exp. 1365/2024.
NO PUBLICADOS
Cruz Esquivel María Cristina vs. Tinajero López Mario. Juic. Oral de Filia. Oral Familiar 1 Acdo. Núm. Exp. 148/2018.
Esquivel López Alma Lilia. Juris. Voluntaria Familiar 1 Acdo. Núm. Exp. 1250/2024.
Lechuga Sandoval Cruz Miriam vs. Victoria Fernández Edgar. Juic. Oral de Filia. Oral Familiar 10 Acdos. Núm. Exp. 285/2024.
Sistema para el Desarrollo Integral de la Familia de la Ciudad de México vs. Valdivia Montemayor Jimena. Juic. Oral Especial de Pérd. de la Patria Potest. Oral Familiar 1 Acdo. Núm. Exp. 995/2022.
AUDIENCIA NO PUBLICADA
Poirier Escárcega Roland Yves R vs. Cervantes Félix Regina. Acta de Aud. de Juic. Oral Familiar. 1 Audiencia. Núm. Exp. 172/2024.

LA SECRETARIA JUDICIAL
LIC. MARÍA FÉLIX SÁNCHEZ PORRAS

SECRETARÍA "C"
ACUERDOS DEL 15 DE OCTUBRE DEL 2024
Araujo Echevarría Zayram Beatriz vs. Ricaño Becerra Juan Carlos. Especial Familiar 1 Acdo. Núm. Exp. 1049/2024.
Cababie Buzali Daniela y Levy Yerma David. Especial Familiar 2 Acdos. Núm. Exp. 1253/2024.
Gallegos González Diego vs. Martínez Rangel Lourdes Patricia. Especial Familiar 1 Acdo. Núm. Exp. 1276/2024.
González Martínez Karla Victoria vs. Méndez Cortés Mauricio. Ord. Civil Familiar 1 Acdo. Núm. Exp. 19/2024.
Hernández Sánchez María Magdalena. Juris. Voluntaria Familiar 1 Acdo. Núm. Exp. 1283/2024.
López Navarro Jonathan vs. Gómez Tafoya María Cristina. Especial Familiar 2 Acdos. Núm. Exp. 1243/2024.
Muro de Nadal Piñero Dolores vs. Macko Chao Federico Germán. Especial Familiar 1 Acdo. Núm. Exp. 1099/2024.
Noyola Cruz Bernardo. Oral Familiar 1 Acdo. Núm. Exp. 130/2020.
Oaxaca Mondragón Edgar Alejandro y García Franco Alma Edith y Moreno Soto Roberto Rafael. Juris. Voluntaria Oral Oral Familiar Devolución de Documentos. 1 Acdo. Núm. Exp. 89/2024.
Poo Parra Norma Isabel vs. Corisepa Dreve Wili. Oral Familiar 1 Acdo. Núm. Exp. 1236/2024.
Saavedra García Áurea Renata. Juris. Voluntaria Familiar Devolución de Documentos. 1 Acdo. Núm. Exp. 359/2024.
Sistema para el Desarrollo Integral de la Familia de la Ciudad de México vs. Díaz del Ángel Sandra Maricela y Díaz Posadas Roberto Arturo y del Ángel Meneses Maricela. Juic. Oral Especial de Pérd. de la Patria Potest. Oral Familiar 1 Acdo. Núm. Exp. 16/2023.
NO PUBLICADOS
Aguilar Rodríguez Leticia vs. Josué Escobar Ramírez. Oral Familiar 2 Acdos. Núm. Exp. 168/2020.
Bernal Figueroa Érika Yadira vs. González Mendoza Jerin. Especial Familiar 2 Acdos. Núm. Exp. 1209/2024.
Hernández Ayala Alinne vs. Martínez Nava Vicente. Especial Familiar 1 Acdo. Núm. Exp. 1246/2024.
López González Lorena vs. Díaz Cazares Carlos Antonio. Especial Familiar 1 Acdo. Núm. Exp. 1359/2024.
Martínez Vidaurri María Isabel vs. C Director General del Registro Civil de la Ciudad de México. Oral Familiar 2 Acdos. Núm. Exp. 1186/2024.
Moreno Trejo Elizabeth y Medina Tirado José de Jesús. Especial Familiar 1 Acdo. Núm. Exp. 1039/2023.
Pérez Briseño Raúl vs. Peña Mercado Sonia. Oral Familiar 2 Acdos. Núm. Exp. 789/2024.
Pérez Cruz Karina Guadalupe vs. Guzmán Valderrabano Luis Manuel. Especial Familiar 1 Acdo. Núm. Exp. 936/2024.
Torres Beltrán Jesús Enrique vs. Rodríguez Hernández Nury Guadalupe. Especial Familiar 1 Acdo. Núm. Exp. 1353/2024.
Tovar García María Isabel. Juris. Voluntaria Familiar 1 Acdo. Núm. Exp. 1363/2024.
AUDIENCIA
Castellanos Montesinos Erick Jesús vs. Cruz Contreras Patricia. Acta Minima Juic. Oral de Filia. Oral Familiar. 1 Audiencia. Núm. Exp. 530/2024.

LA SECRETARIA JUDICIAL
LIC. MARÍA DOLORES ÁLVAREZ QUINTERO

CUARTO DE PROCESO ORAL EN MATERIA FAMILIAR

SECRETARÍA "A"
ACUERDOS DEL 16 DE OCTUBRE DEL 2024

Ávila Gallegos Diana María vs. Rico Galicia Eduardo. Especial Familiar Ced Sin Dilig. 1 Acdo. Núm. Exp. 1005/2024.
Azar Baeza Afife Teresa vs. Aguirre Villalva Jorge Adalberto. Ord. Civil Oral Oral Familiar Archivo. 1 Acdo. Núm. Exp. 1121/2024.
Barrón López Oswaldo Adán vs. Pérez Márquez Delia Jazmín. Ord. Civil Oral Oral Familiar Ad. 1 Acdo. Núm. Exp. 1381/2024.
Chaparro Millán Mónica vs. Acosta Isoard Francisco. Especial Familiar Des. 1 Acdo. Núm. Exp. 1124/2024.
Cueto Castillo José Luis vs. Núñez Pioquinto Verónica. Especial Familiar Ced Sin Dilig. 1 Acdo. Núm. Exp. 747/2024.
Domínguez Escoto María del Carmen vs. Díaz Hernández Fernando. Especial Familiar Ced. Dilig. 2 Acdos. Núm. Exp. 841/2024.
Fuentes Galindo Mauricio Misael vs. Esquivel Betancourt Gabriela Catalina. Juic. Oral de Filia. Oral Familiar Acdo. Aut Dda. 1 Acdo. Núm. Exp. 470/2024.
García Martínez Ernesto vs. Trejo Escorza Rosalva. Especial Familiar Archivo. 1 Acdo. Núm. Exp. 924/2024.
Gómez Escobar Alejandra vs. González Martínez Alberto Eduardo. Especial Familiar Archivo. 1 Acdo. Núm. Exp. 961/2024.
González Lomelí Gabriela Cosste vs. Garzon Juárez Emilio Israel. Ord. Civil Oral Oral Familiar Acdo. no Publ. del Día de su Fecha. 1 Acdo. Núm. Exp. 1211/2024.
Martínez Rodríguez Jesús Cristóbal vs. Malagón Castillo Reyna María. Ord. Civil Oral Oral Familiar Admite. 1 Acdo. Núm. Exp. 1270/2024.
Martínez Zárate Ernesto David vs. Paz Rivera Mariana. Especial Familiar 2 Acdos. Núm. Exp. 710/2024.
Robles Arroyo Amy Jacqueline vs. Pérez González Miguel Giovanni. Ord. Civil Oral Oral Familiar Previene. 1 Acdo. Núm. Exp. 1391/2024.
Sánchez Santiago Carmela. Juris. Voluntaria Familiar Archivo. 1 Acdo. Núm. Exp. 1064/2024.
Serrano Linares Ana Lilia. Juris. Voluntaria Familiar Acdo. Desahoga. 1 Acdo. Núm. Exp. 997/2024.
AUDIENCIA
Fuentes Galindo Mauricio Misael vs. Esquivel Betancourt Gabriela Catalina. Aud. Prelim. Juic. Oral de Filia. Oral Familiar. 1 Audiencia. Núm. Exp. 470/2024.
SENTENCIAS DEFINITIVAS DEL 16 DE OCTUBRE DEL 2024
Carmona Aguilar José Antonio vs. Esqueda Vences María Noemí. Especial Familiar Sent. Def. 1 Núm. Exp. 597/2024

SOLO CONSULTA
SOLO CONSULTA
SOLO CONSULTA

González Lomelí Gabriela Cosste vs. Garzon Juárez Emilio Israel. Ord. Civil Oral Oral Familiar Sent. Def. no Publ. del Día de su Fecha 1 Núm. Exp. 1211/2024

ACUERDOS DEL 15 DE OCTUBRE DEL 2024

Bautista Avendaño Abigail vs. Ortega de Lira Marco Polo. Especial Familiar D. 1 Acdo. Núm. Exp. 757/2024.

Carrillo León Diana Laura vs. Méndez Nájera Daniel Iván. Oral Familiar 1 Acdo. Núm. Exp. 377/2016.

Castellanos Peral Carmen Araceli. Juris. Voluntaria Familiar P. 1 Acdo. Núm. Exp. 1387/2024.

Castillo Varillas Rafael vs. Ornelas Pinzón María Eugenia del Socorro. Ord. Civil Oral Oral Familiar Admite. 1 Acdo. Núm. Exp. 1237/2024.

Espino Ponce Lucía vs. Martínez Flores José Agustín. Juic. Oral de Filia. Oral Familiar Expedientillo. 1 Acdo. Núm. Exp. 74/2015.

Espinoza Alavez Nelida Raquel vs. Mogollan Cervantes Luis Alberto. Ord. Civil Oral Oral Familiar Ad. 1 Acdo. Núm. Exp. 1407/2024.

Ferreira Mendoza María Soledad. Juris. Voluntaria Familiar Uga Cer. 1 Acdo. Núm. Exp. 721/2023.

García Descalzo Mariana vs. Tajonar Flores Jorge. Oral Familiar Uga Cer. 1 Acdo. Núm. Exp. 871/2024.

Hernández Ávalos Dulce Alejandra vs. Reyes González Iván Fernando. Juic. Oral de Filia. Oral Familiar Expedientillo. 1 Acdo. Núm. Exp. 177/2022.

Martínez Ávalos Lucía Berenice vs. Jiménez Rivera Ángel. Juic. Oral de Filia. Oral Familiar Cecofam. 1 Acdo. Núm. Exp. 484/2023.

Martínez González María Elizabeth vs. Huerta Vaca Paulo César. Especial Familiar P. 1 Acdo. Núm. Exp. 1377/2024.

Medina Gil Juan Carlos vs. Oliveros Reyes Arely Guadalupe. Juic. Oral de Filia. Oral Familiar Cecofam. 1 Acdo. Núm. Exp. 454/2023.

Pérez González María del Carmen vs. León Fregoso Ricardo. Especial Familiar Uga Cer. 1 Acdo. Núm. Exp. 874/2024.

Rodríguez Torres Juan Carlos vs. Altamirano Ortega Sandra Sofía. Especial Familiar P. 1 Acdo. Núm. Exp. 1384/2024.

Saldívar Baldomar Gloria Valeria vs. Chávez García Sergio Hernando. Juic. Oral de Filia. Oral Familiar Acdo. Sala. 1 Acdo. Núm. Exp. 807/2024.

Sosa Gómez Silvia María del Carmen. Juris. Voluntaria Familiar Of a Disp. 4 Acdos. Núm. Exp. 1201/2024.

Tapia Solorio José Antonio vs. Hernández Naranjo Leticia. Especial Familiar 1 Acdo. Núm. Exp. 657/2024.

Tello Ocman Roberto vs. Ramírez Estrada Martha Patricia. Oral Familiar Acdo. Aut. 1 Acdo. Núm. Exp. 671/2023.

Villarreal Hurtado Iván Ignacio vs. Padua García María Antonieta Xóchitl. Oral Familiar Vista. 2 Acdos. Núm. Exp. 421/2024.

Viruega Ruíz Mónica. Juris. Voluntaria Familiar P. 1 Acdo. Núm. Exp. 1400/2024.

NO PUBLICADO

Carrillo León Diana Laura vs. Méndez Nájera Daniel Iván. Oral Familiar 1 Acdo. Núm. Exp. 377/2016.

AUDIENCIAS

González Lomelí Gabriela Cosste vs. Garzon Juárez Emilio Israel. Aud. de Juic. Ord. Civil Oral Oral Familiar. 1 Audiencia. Núm. Exp. 1211/2024.

Martínez Zárate Ernesto David vs. Paz Rivera Mariana. Aud. 272-B Especial Familiar. 1 Audiencia. Núm. Exp. 710/2024.

SENTENCIA DEFINITIVA DEL 15 DE OCTUBRE DEL 2024

Ramírez Reyes Ana Laura vs. Campos Santiago Diego. Especial Familiar Sent. Def. 1 Núm. Exp. 991/2024

LA SECRETARIA JUDICIAL
LIC. REYNA EMILIA CRESPO AGUILAR

SECRETARÍA "B"
ACUERDOS DEL 16 DE OCTUBRE DEL 2024

Aranda Meza Delia y Espinosa Martínez Gonzalo. Especial Familiar Debera. 2 Acdos. Núm. Exp. 1242/2024.

Cano Noemí. Juris. Voluntaria Familiar Ad y Fecha de Aud. 1 Acdo. Núm. Exp. 1382/2024.

Cardoso Olvera María de Jesús. Juris. Voluntaria Familiar Expedientillo. 1 Acdo. Núm. Exp. 222/2024.

De Vaca González Humberto vs. Segura Velázquez Sandra Luz. Especial Familiar 1 Acdo. Núm. Exp. 950/2024.

Flores Morales Kemish Abinadi vs. Hernández Ramírez An Deseret Pamela. Especial Familiar Des. 1 Acdo. Núm. Exp. 1185/2024.

González Aguilera Claudia vs. Velázquez Rojas Óscar Alfredo. Especial Familiar Uga Cer. 1 Acdo. Núm. Exp. 1095/2024.

Guzmán Montoya Marco Antonio vs. Rosales Ortiz Aidéth del Socorro. Especial Familiar Desecha. 1 Acdo. Núm. Exp. 1225/2024.

Guzmán Vargas Arturo vs. González Santiago María. Especial Familiar Archivo. 1 Acdo. Núm. Exp. 620/2024.

Hernández Armenta Patricia vs. Rodríguez Castillo Fernando Agustín. Oral Familiar Ced Sin Dilig. 1 Acdo. Núm. Exp. 872/2023.

Hernández Márquez Fabiola vs. Jaime Soria David. Ord. Civil Oral Oral Familiar D. 1 Acdo. Núm. Exp. 1365/2024.

Juárez Esparza Diana Lucía vs. Morales Cosío Ignacio. Ord. Civil Oral Oral Familiar Previene. 1 Acdo. Núm. Exp. 1392/2024.

Lira Lara Valentina Valeria vs. Camacho Velázquez Christopher Enoch. Especial Familiar Días. 2 Acdos. Núm. Exp. 1028/2024.

Meneses Romero Yadira Yaraset vs. Razo Castillón Arturo Omar. Oral Familiar Uga Cer. 2 Acdos. Núm. Exp. 358/2024.

Mora Mendoza Beatriz. Juris. Voluntaria Familiar Glósese. 1 Acdo. Núm. Exp. 950/2022.

Morales Domínguez Jazmín Lucero vs. Ramírez Muñiz Francisco Alonso. Especial Familiar Archivo Judicial. 1 Acdo. Núm. Exp. 1215/2024.

Murguía Gutiérrez Ignacio Javier vs. Constantino González Claudia. Especial Familiar Ad. 1 Acdo. Núm. Exp. 1295/2024.

Olivares Loredo Marcial vs. Flores Delgado Rosalía. Especial Familiar Dev Exh. S/D. 1 Acdo. Núm. Exp. 795/2024.

Orozco Torres Edgar Oswaldo vs. Arandia Hernández Angélica Berenice. Especial Familiar Días. 2 Acdos. Núm. Exp. 650/2024.

Osorio Leblanc Eduardo vs. Moreno Reyes María de Los Ángeles. Especial Familiar Nvo. Emp. 1 Acdo. Núm. Exp. 722/2024.

Peláez Cocio Emelia Olga vs. Peña Cortés Teófilo Herminio. Especial Familiar Ced. Dilig. 2 Acdos. Núm. Exp. 985/2024.

Peña García Leticia vs. Camacho Rodríguez Julio César. Especial Familiar Inf Fte Lab. 1 Acdo. Núm. Exp. 708/2024.

Pérez Lerma Sergio Iván vs. Ochoa García Anel Montserrat. Especial Familiar Ced Sin Dilig. 1 Acdo. Núm. Exp. 945/2024.

Reyes Gómez Erick Dan vs. Rangel Orihuela Miriam Teresa. Juic. Oral de Filia. Oral Familiar Autorización. 1 Acdo. Núm. Exp. 468/2023.

Roa Islas Ericka vs. Lara López Gregorio. Ord. Civil Oral Oral Familiar Ad. 1 Acdo. Núm. Exp. 1380/2024.

Rojas Trejo Jorge Crishtian vs. Ramírez Ávila Alethia. Especial Familiar D. 1 Acdo. Núm. Exp. 1218/2024.

Saavedra González Gabriela vs. Santos Machucho Omar Alberto. Especial Familiar Uga Cer. 1 Acdo. Núm. Exp. 1108/2024.

Sánchez Juárez Olimpia vs. Martínez Hernández José Antonio. Especial Familiar Ced. Dilig. 2 Acdos. Núm. Exp. 1002/2024.

Sánchez Suárez Viridiana y Aedo Santos Francisco Javier. Juris. Voluntaria Familiar Fecha de Aj. 1 Acdo. Núm. Exp. 82/2024.

Segundo Maximino Leticia y Luna Flores Pedro Julián. Especial Familiar 2 Acdos. Núm. Exp. 1285/2024.

Solórzano García Abelardo vs. Iglesias Morales Margarita. Especial Familiar Des. 1 Acdo. Núm. Exp. 1265/2024.

Soto Escobar Paola Karina vs. Cuéllar Moreno José Antonio. Juic. Oral de Filia. Oral Familiar Ced Sin Dilig. 1 Acdo. Núm. Exp. 1050/2024.

Tejeda López Lucía vs. Aguilar Bruno Facundo. Oral Familiar Archivo Judicial. 1 Acdo. Núm. Exp. 378/2024.

Valtierra Martínez Anayansi vs. Zepeda Yeo Martín. Ord. Civil Familiar 1 Acdo. Núm. Exp. 892/2023.

ACUERDOS DEL 15 DE OCTUBRE DEL 2024

Bañuelos Martínez Gema vs. González Salazar Juan. Juris. Voluntaria Familiar Uga Cer. 1 Acdo. Núm. Exp. 780/2023.

Cisneros Cantor Miguel Ángel vs. C Director General del Registro Civil de la Ciudad de México. Ord. Civil Oral Oral Familiar Previene. 1 Acdo. Núm. Exp. 1385/2024.

Cruz López Mara Joselyn vs. Rangel Martínez José Omar. Juic. Oral de Filia. Oral Familiar Rat. 1 Acdo. Núm. Exp. 225/2023.

Durán Brinkman Ana Fernanda vs. García Mora Diego Ramón. Oral Familiar D Psup. 1 Acdo. Núm. Exp. 1012/2023.

Escalante Varela José Luis vs. Almada Páez María Antonieta. Ord. Civil Familiar Exp. Cc A. 3 Acdos. Núm. Exp. 108/2024.

Flores Sánchez Gabriel Manuel vs. Miguel Morales María del Rocío. Especial Familiar Debera. 2 Acdos. Núm. Exp. 1018/2024.

Garrido Vicente Ana Karen vs. Guillén Díaz Jonathan Rodolfo. Especial Familiar Expedientillo. 1 Acdo. Núm. Exp. 582/2024.

González Garduño Rosario de Fátima vs. Briseño Deciga Juan Manuel. Especial Familiar Cont y Fecha Aud. 1 Acdo. Núm. Exp. 762/2024.

SOLO CONSULTA
SOLO CONSULTA
SOLO CONSULTA

González Reyes Jorge Enrique. Juris. Voluntaria Familiar Des. 2 Acdos. Núm. Exp. 1082/2024.
González Salcedo Vania vs. Álvarez Campos Alain Christopher Josafat. Oral Familiar Des. 1 Acdo. Núm. Exp. 1255/2024.
Mercado Méndez Mireya. Juris. Voluntaria Familiar Expedientillo. 2 Acdos. Núm. Exp. 75/2024.
Pérez Mejía María Guadalupe. Juris. Voluntaria Familiar Archivo Judicial. 1 Acdo. Núm. Exp. 968/2024.
Peñaloza Franco Mirelle vs. Reyes Murcia David Ignacio. Ord. Civil Oral Oral Familiar Previene. 1 Acdo. Núm. Exp. 1388/2024.
Ramírez Castro María del Rosario y Aguilar Trejo Raúl. Juris. Voluntaria Familiar Des. 1 Acdo. Núm. Exp. 1355/2024.
Salazar Martínez Martha Patricia vs. Solano Valdez Francisco. Especial Familiar Archivo Judicial. 1 Acdo. Núm. Exp. 1128/2024.
Soriano Smith Gerardo vs. Domínguez Zúñiga Rocío Carolina. Oral Familiar Reb y Fecha Ap. 1 Acdo. Núm. Exp. 65/2024.
Vázquez Sánchez Marina Juana. Juris. Voluntaria Familiar Uga Cer. 2 Acdos. Núm. Exp. 975/2024.
Vázquez Segura Juan Roberto vs. Ángeles Santander Mayra Liliana y Vázquez Enríquez Rubén y Silva Peralta Susana. Juic. Oral de Filia. Oral Familiar Autorización. 1 Acdo. Núm. Exp. 62/2023.
De Vaca González Humberto vs. Segura Velázquez Sandra Luz. Especial Familiar Des Req. 1 Acdo. Núm. Exp. 950/2024.

AUDIENCIAS

Rangel Copca Fabiola y Ramírez Castillo Gabriel. Aud. de Juic. Juris. Voluntaria Familiar. 1 Audiencia. Núm. Exp. 1342/2024.
Reséndiz Cuevas Leslie Fernanda vs. Director General del Registro Civil de la Ciudad de México. Aud. de Juic. Oral Familiar. 1 Audiencia. Núm. Exp. 932/2024.

SENTENCIAS DEFINITIVAS DEL 15 DE OCTUBRE DEL 2024

Flores Larrainzar Enrique vs. Vázquez Lince Olivia del Carmen. Especial Familiar Sent. Def. 1 Núm. Exp. 855/2024
Rangel Copca Fabiola y Ramírez Castillo Gabriel. Juris. Voluntaria Familiar Sent. Def. 1 Núm. Exp. 1342/2024
Reséndiz Cuevas Leslie Fernanda vs. Director General del Registro Civil de la Ciudad de México. Oral Familiar Sent. Def. 1 Núm. Exp. 932/2024

LA SECRETARIA JUDICIAL POR MINISTERIO DE LEY
LIC. ANDREA MAGDALENA PARADA QUEZADA

SECRETARÍA "C"
ACUERDOS DEL 16 DE OCTUBRE DEL 2024

. Especial Familiar Minuta. 4 Acdos. Núm. Exp. 839/2024.
Arce Arzate Miriam Ernestina vs. Director General del Registro Civil de la Ciudad de México. Ord. Civil Familiar Ofrece Prueb S. 2 Acdos. Núm. Exp. 159/2024.
Bravo Orta Adán vs. Rosales Ramírez Camila. Especial Familiar Elab Ced. 1 Acdo. Núm. Exp. 903/2024.
Carvente Ruíz Mireya vs. Molina Pérez Javier. Juris. Voluntaria Familiar Dada Cta Dif Aud. Prel. 1 Acdo. Núm. Exp. 90/2024.
Cid Calix Gabriela vs. Guadrrama Don Juan Luis Javier. Especial Familiar Previene. 1 Acdo. Núm. Exp. 1390/2024.
De la Vega Huitrón Alfredo vs. Bostick Ortega Olga América Silvina. Ord. Civil Oral Oral Familiar Conj. 1 Acdo. Núm. Exp. 1103/2024.
García Menchaca Laura vs. Morales Ávila Edgar. Ord. Civil Oral Oral Familiar Rfc Curp y F y M. 1 Acdo. Núm. Exp. 1283/2024.
García Padilla Miguel y García Padilla Juana vs. Jorge Antonio Ruíz Juárez. Oral Familiar Inf Sría Bienestar. 1 Acdo. Núm. Exp. 299/2021.
Hernández Marín María Estela. Juris. Voluntaria Familiar Archivo. 1 Acdo. Núm. Exp. 1243/2024.
Hernández Paz Ramona. Juris. Voluntaria Familiar Archivo. 1 Acdo. Núm. Exp. 1033/2024.
José Acuña Marcos Julio vs. Chávez Herrera Perla Guadalupe. Ord. Civil Oral Oral Familiar D. 2 Acdos. Núm. Exp. 1236/2024.
López Portillo Aldaco Laura Gloria vs. Cerón Ortega Juan Carlos. Ord. Civil Oral Oral Familiar Archivo. 1 Acdo. Núm. Exp. 1229/2024.
Luna Díaz Ariadna vs. Luna González Óscar Alan. Ord. Civil Familiar Sre Elab Ced. 4 Acdos. Núm. Exp. 929/2024.
Najar Martínez Maira Guadalupe vs. Rodríguez Pérez Flor Adriana y Hernández Najar José Eduardo. Oral Familiar Inf Ev Psic. 1 Acdo. Núm. Exp. 506/2022.
Nieto Ríos Omar vs. De la Rosa Santamaría Wendy Susan. Ord. Civil Oral Oral Familiar Admite. 1 Acdo. Núm. Exp. 1289/2024.
Pavón Díaz Magally Renata vs. Núñez Saldaña Mario Alberto. Ord. Civil Oral Oral Familiar Ph Aut. 2 Acdos. Núm. Exp. 1256/2024.
Pérez García Ana Laura Belem vs. Santiago García Esau. Ord. Civil Oral Oral Familiar Archivo. 1 Acdo. Núm. Exp. 1230/2024.
Pimentel Pérez Leticia. Juris. Voluntaria Familiar Deb. 1 Acdo. Núm. Exp. 979/2023.
Plascencia Varela Jesús vs. Santana Miramóntes Luz María. Especial Familiar Exh. Cop Cert. 1 Acdo. Núm. Exp. 809/2024.
Torres López Liliana vs. Carbajal Paz Arturo David. Ord. Civil Familiar Uga Of. 3 Acdos. Núm. Exp. 86/2024.
Treviño Soriano Norma Angélica vs. Covarrubias Pérez Misael. Ord. Civil Oral Oral Familiar Elab Ced. 1 Acdo. Núm. Exp. 1060/2024.

ACUERDOS DEL 15 DE OCTUBRE DEL 2024

Aguilar Flores María Guadalupe vs. Manzano Contreras Rogelio Miguel. Ord. Civil Oral Oral Familiar Previene. 1 Acdo. Núm. Exp. 1413/2024.
Benítez Fernández Nayci Michelle vs. Luis Felipe Romano Batiz. Oral Familiar Expdllo. Of Arch Jud. 1 Acdo. Núm. Exp. 309/2017.
Carrillo Sagaon Carla Verónica y Escobar Europa Luis. Juris. Voluntaria Familiar Cita Ts. 1 Acdo. Núm. Exp. 563/2024.
Carvente Ruíz Mireya vs. Molina Pérez Javier. Juris. Voluntaria Familiar Inf Juz 38 Fam. 3 Acdos. Núm. Exp. 90/2024.
Cerecero Cervantes Vanessa vs. López Téllez Lorena Itzel. Ord. Civil Oral Oral Familiar 103. 1 Acdo. Núm. Exp. 1199/2024.
Fernández Andrade Elia vs. Diego Aguilar Francisco. Juic. Oral de Filia. Oral Familiar Aut Ent Bill. 1 Acdo. Núm. Exp. 26/2024.
Flores Guerrero Viridiana vs. Cadena Arriaga Jonathan Adrián. Ord. Civil Familiar Causa Ejec. 1 Acdo. Núm. Exp. 926/2023.
García Hernández Berenice Helena. Juris. Voluntaria Familiar Deb. 1 Acdo. Núm. Exp. 733/2023.
Hernández Nava Gustavo vs. Pérez Acuña Estefania. Ord. Civil Oral Oral Familiar 103. 1 Acdo. Núm. Exp. 1313/2024.
Hernández Rojano María de la Luz vs. Flores Martínez Juan Carlos. Ord. Civil Oral Oral Familiar Ad. 1 Acdo. Núm. Exp. 1389/2024.
Hernández Romero Consuelo. Juris. Voluntaria Familiar Infonavit. 3 Acdos. Núm. Exp. 1179/2024.
Ireta Osorio Daniel y Soria Hernández Martha Cecilia. Especial Familiar Cop Tod. 1 Acdo. Núm. Exp. 526/2024.
López Hernández David Jesús vs. Sosa Machorro Karla Iveth. Ord. Civil Oral Oral Familiar Desecha. 1 Acdo. Núm. Exp. 1406/2024.
López Jiménez Georgina Zaret vs. López Tinajero Jorge. Ord. Civil Oral Oral Familiar Ad. 1 Acdo. Núm. Exp. 1393/2024.
Morán Bautista Leticia. Juris. Voluntaria Familiar Ad. 1 Acdo. Núm. Exp. 1383/2024.
Ortiz Lara Liliana Abril vs. Reyes Fagoaga Sergio Rodrigo. Ord. Civil Oral Oral Familiar Exh. P N 112 IV. 1 Acdo. Núm. Exp. 1149/2024.
Ramos Zacarías Ana Lilia vs. García Méndez Juan José. Ord. Civil Familiar Ph. 1 Acdo. Núm. Exp. 343/2023 Tomo II.
Del Villar Morales Edith Francia vs. Bringas Nieto Salvador. Ord. Civil Oral Oral Familiar Previene. 1 Acdo. Núm. Exp. 1379/2024.

AUDIENCIA

Pérez Hernández César Eduardo vs. Morales Pérez Ana Paola. Aud. de Plática, 272-B y Dictado de Sent. Especial Familiar. 1 Audiencia. Núm. Exp. 859/2024.

SENTENCIA DEFINITIVA NO PUBLICADA DEL 15 DE OCTUBRE DEL 2024

Aguilar Ramírez Gabriela. Juris. Voluntaria Familiar Sent. Def. 1 Núm. Exp. 753/2023

LA SECRETARIA JUDICIAL
LIC. ANDREA MAGDALENA PARADA QUEZADA

QUINTO DE PROCESO ORAL EN MATERIA FAMILIAR

SECRETARÍA "A"
ACUERDOS DEL 16 DE OCTUBRE DEL 2024

Alvarado Padilla Miriam Fabiola y Valdiviezo Paredes Gustavo. Ord. Civil Oral Oral Familiar Nueva Cuenta Expedientillo. 1 Acdo. Núm. Exp. 704/2023.
Carrero Banega Yusnel vs. Flores Modesto Paula. Oral Familiar Requiere Traslado. 1 Acdo. Núm. Exp. 807/2024.

SOLO CONSULTA
SOLO CONSULTA
SOLO CONSULTA

Huesca Guillén Gustavo David vs. Molina Flores Claudia Elena. Oral Familiar Computo. 2 Acdos. Núm. Exp. 1201/2024.

NO PUBLICADOS

Castañeda Barroso Lourdes Gabriela vs. Jorge Alfredo Pérez Yee. Oral Familiar Iforme Psicologico. 1 Acdo. Núm. Exp. 244/2020.

Castillo Sánchez Norberto Adrián vs. González Cruz Alejandra. Juic. Oral de Filia. Oral Familiar Informe. 2 Acdos. Núm. Exp. 151/2024.

López Bustos Ángela. Juris. Voluntaria Familiar Copias Mp Urgentes. 1 Acdo. Núm. Exp. 177/2021.

Martínez Bravo Heriberto vs. Martín Martínez María. Oral Familiar Requiere Traslado. 1 Acdo. Núm. Exp. 691/2024.

Martínez Román Erendira Arizbe vs. Cortés Ceballos Isaac Saturnino. Ord. Civil Oral Oral Familiar Computo. 2 Acdos. Núm. Exp. 1010/2024.

ACUERDOS DEL 15 DE OCTUBRE DEL 2024

Campos González María Ivette vs. Calvillo Álvarez Fernando. Oral Familiar Nueva Cuenta Expedientillo. 1 Acdo. en Otros. Núm. Exp. 664/2021 Vía de Apremio Vl.

Chimal Ortega José Luis vs. Mendoza Gutiérrez Brígida Laura. Ord. Civil Oral Oral Familiar Nueva Cuenta Aclaración de Sentencia. 1 Acdo. Núm. Exp. 627/2024.

González Inurreta Martha Elva. Juris. Voluntaria Familiar Informe Defensoria. 1 Acdo. Núm. Exp. 394/2024.

González Mazariegos María Alba. Juris. Voluntaria Familiar Nueva Cuenta Desechamiento. 1 Acdo. Núm. Exp. 1064/2024.

Hernández Navarro Lizzeth del Carmen. Ord. Civil Oral Oral Familiar Informe Sat. 2 Acdos. Núm. Exp. 954/2024.

Martínez Román Erendira Arizbe vs. Cortés Ceballos Isaac Saturnino. Ord. Civil Oral Oral Familiar Nueva Cuenta Expedientillo. 1 Acdo. Núm. Exp. 1010/2024.

Monroy Becerril Dulce María vs. Ponce Rojas Gustavo. Oral Familiar Actora Autoriza Patrono y Sustituto. 1 Acdo. Núm. Exp. 1184/2024.

Olivos Reynoso Alma María. Juris. Voluntaria Familiar Nueva Cuenta Desechamiento. 1 Acdo. Núm. Exp. 1070/2024.

Sandoval Ramos Lucía Ernestina vs. Rodríguez Pavón Rodrigo. Ord. Civil Oral Oral Familiar Ratificación. 1 Acdo. Núm. Exp. 774/2024.

Y María Ivette Campos González vs. Calvillo Álvarez Fernando. Oral Familiar Nueva Cuenta Expedientillo. 1 Acdo. en Seccion_De_ Ejecución. Núm. Exp. 664/2021 Vía de Apremio.

Y María Ivette Campos González vs. Calvillo Álvarez Fernando. Oral Familiar Nueva Cuenta Expedientillo. 1 Acdo. en Seccion_De_ Ejecución. Núm. Exp. 664/2021 Vía de Apremio II.

NO PUBLICADOS

Brito Rodríguez Karla Milcar vs. Urbina Vargas Wilbert José. Ord. Civil Oral Oral Familiar Oficio Recordatorio. 1 Acdo. Núm. Exp. 184/2024.

Domínguez Vázquez María de Lourdes. Juris. Voluntaria Familiar Fecha de Audiencia. 1 Acdo. Núm. Exp. 1144/2024.

González Inurreta Martha Elva. Juris. Voluntaria Familiar Nueva Fecha de Audiencia. 1 Acdo. Núm. Exp. 394/2024.

Hernández Navarro Lizzeth del Carmen. Ord. Civil Oral Oral Familiar Informe Issste. 3 Acdos. Núm. Exp. 954/2024.

López González Julia vs. Román Pérez Federico. Oral Familiar Nueva Cedula. 1 Acdo. Núm. Exp. 864/2024.

Luhrs Cortés Irina Elizabeth vs. Gutiérrez Peláez Cil Rafael. Oral Familiar Autr. Sicor Demandado. 2 Acdos. Núm. Exp. 911/2024.

Martínez Campos Angélica Josabet vs. Sepúlveda Quiñones Felipe Andre. Oral Familiar Prevención. 1 Acdo. Núm. Exp. 1294/2024.

Monroy Becerril Dulce María vs. Ponce Rojas Gustavo. Oral Familiar Autr. Sicor Actora. 2 Acdos. Núm. Exp. 1184/2024.

Negrete Padilla Mariadne vs. Alfredo Cruz Chávez. Oral Familiar Oficio Aclaratorio. 1 Acdo. Núm. Exp. 537/2019.

Pesina Zaragoza Edmundo Víctor y Gloria Amador Segura. Oral Familiar Llegada de Autos Archivo Judicial. 1 Acdo. Núm. Exp. 544/2021.

Ramírez Torres Beatriz vs. Cortés Cruz Mariano. Oral Familiar Admisorio. 1 Acdo. Núm. Exp. 1291/2024.

Ramos Gutiérrez Samantha vs. López Guzmán José David. Ord. Civil Oral Oral Familiar Nueva Cedula. 1 Acdo. Núm. Exp. 791/2024.

Rodríguez Palafox Vilchis Regina y Palacios Cervantes Rodrigo Fernando. Oral Familiar Prevención. 1 Acdo. Núm. Exp. 1287/2024.

Trejo Archundia Ignacio vs. C Director General del Registro Civil de la Ciudad de México. Ord. Civil Oral Oral Familiar Expdllo. Sicor. 1 Acdo. Núm. Exp. 1164/2024.

Velázquez Flores Rosalinda vs. Morales Quiroz Arturo. Ord. Civil Oral Oral Familiar Admisorio. 1 Acdo. Núm. Exp. 1161/2024.

EL SECRETARIO JUDICIAL
LIC. ALEJANDRO SEVILLA TALAVERA

SECRETARÍA "B"
ACUERDOS DEL 16 DE OCTUBRE DEL 2024

Briones Malagón Israel Mauricio. Juris. Voluntaria Familiar Minutas Selladas. 1 Acdo. Núm. Exp. 902/2024.

Valladares Villafaña Pamela y Gómez Brizuela Israel. Especial Familiar Auto. 1 Acdo. Núm. Exp. 1375/2024 Principal.

NO PUBLICADOS

Cruz Bautista Ana Rosa vs. Barrera Tivo Raúl. Ord. Civil Oral Oral Familiar Ced. Sin Diligenciar. 3 Acdos. Núm. Exp. 932/2024.

Florez Puentes Iván Alfonso vs. Ordóñez Fernández Juanita. Ord. Civil Familiar Admision Queja. 1 Acdo. Núm. Exp. 1232/2024.

González Vieyra María Isabel vs. Romero Salazar Bernardo. Especial Familiar Exhibe Pic Autr. Sicor. 1 Acdo. Núm. Exp. 688/2024.

Heredia Lázaro Yolanda y Zúñiga Trejo Héctor. Especial Familiar Nombra Abogado Patrono y Sustituto. 1 Acdo. Núm. Exp. 522/2024.

Hernández Gómez Raquel vs. Jarillo Flores Fernando Jonathan. Especial Familiar Destrucción. 1 Acdo. Núm. Exp. 582/2024.

Melchor García María Isabel. Juris. Voluntaria Oral Oral Familiar Oficio Dif Remitir Copias Escrito Inicial. 1 Acdo. Núm. Exp. 908/2024.

Ocampo Arista Sergio Alfredo vs. Alcantar León Leonor. Especial Familiar Allanamiento. 1 Acdo. Núm. Exp. 962/2024.

Portillo Portillo Belén vs. Gómez Cohetero Iván. Oral Familiar Autr. Sicor Actora. 2 Acdos. Núm. Exp. 1320/2024 Principal.

ACUERDOS DEL 15 DE OCTUBRE DEL 2024

Arellanes Arango Alfonso vs. Márquez Cruz Norma Leticia. Especial Familiar Rebeldía. 2 Acdos. Núm. Exp. 625/2024.

Arizaga Flores Jéssica Ivonee vs. Delgado Martínez Manuel. Ord. Civil Oral Oral Familiar Minuta Sellada. 1 Acdo. Núm. Exp. 320/2023.

Corona Manzano Mia Guissel vs. Corona García Luis Antonio. Juic. Oral de Filia. Oral Familiar Auto de Destrucción. 1 Acdo. Núm. Exp. 1095/2023.

Enríquez Rivas Jorge Agustín y Pérez Lara María Teresa. Especial Familiar Manifestaciones. 1 Acdo. Núm. Exp. 1225/2024.

García Martínez Minerva vs. Rodríguez Garcés Nilton. Oral Familiar Auto. 1 Acdo. Núm. Exp. 415/2022.

Gómez Jiménez Carlos Alberto y Camacho Herrera María Fernanda. Especial Familiar Auto de Destrucción. 1 Acdo. Núm. Exp. 95/2024.

González Elizalde Rubí vs. Pérez Pérez Ricardo Alberto. Especial Familiar Auto de Destrucción. 1 Acdo. Núm. Exp. 858/2023.

Hernández Hope Bolívar vs. Prudencio Ruíz Karla. Especial Familiar Auto de Destrucción. 1 Acdo. Núm. Exp. 512/2023.

Hernández Morales Raúl vs. Rea Riego Verónica Lizbeth. Ord. Civil Oral Oral Familiar Cedula Sin Diligenciar. 1 Acdo. Núm. Exp. 915/2024.

López Ávila Josefina vs. Montiel Ortiz Valentín. Ord. Civil Familiar Auto de Destrucción. 1 Acdo. Núm. Exp. 738/2023.

Molina Montes María Fernanda y Nieto Ayala Flavio Carlo. Especial Familiar Auto de Destrucción. 1 Acdo. Núm. Exp. 245/2024.

Moreno Álvarez Érika Aidét vs. Martínez Silverio Efraín. Juic. Oral de Filia. Oral Familiar Auto de Destrucción. 1 Acdo. Núm. Exp. 918/2023.

Perea Colmenares Alberto Ramón vs. Mares López María Angélica. Ord. Civil Oral Oral Familiar Ced. Sin Diligenciar. 1 Acdo. Núm. Exp. 912/2024.

Reyes Huerta Silvia vs. Zambrano Reyes Diana Laura y Espinosa Navarro Eduardo Gabriel. Oral Familiar Emplazamiento. 3 Acdos. Núm. Exp. 705/2022.

Reyes Mosso Alfonsina vs. C Director del Registro Civil de la Ciudad de México. Oral Familiar Auto de Destrucción. 1 Acdo. Núm. Exp. 50/2024.

Rojas Jiménez Alejandra y Cruz Vázquez Eleazar. Juris. Voluntaria Familiar Auto de Destrucción. 1 Acdo. Núm. Exp. 802/2023.

Rubio Pérez José Abraham y Beraza Hernández Érika. Especial Familiar Auto de Destrucción. 1 Acdo. Núm. Exp. 750/2023.

Suárez Diosdado Rodrigo vs. Mendieta Guzmán Sara Yaneth. Especial Familiar Auto. 1 Acdo. Núm. Exp. 1182/2024.

SOLO CONSULTA
SOLO CONSULTA
SOLO CONSULTA

Valdivia Ortega Érika Nayeli vs. Acevedo Valdivia Efraín. Ord. Civil Oral Oral Familiar Auto. 1 Acdo. Núm. Exp. 748/2024.
Vanegas Silva Marissa vs. Martell González Ricardo. Especial Familiar Autr. Sicor Actora. 1 Acdo. Núm. Exp. 1175/2024.
Venegas Moreno Dulce María vs. Sakar Sarkis Tammer. Ord. Civil Oral Oral Familiar Auto de Destrucción. 1 Acdo. Núm. Exp. 500/2023.
Villegas Cortés Margarita vs. Castillo Guzmán Alejandro. Especial Familiar Ced. Sin Diligenciar. 1 Acdo. Núm. Exp. 892/2024.
MAL PUBLICADOS
Cornejo Díaz Barriga Guadalupe Montserrat vs. Hernández Valdés Levi Miguel. Oral Familiar Auto de Destrucción. 1 Acdo. Núm. Exp. 578/2022.
Flores Chama Hilda vs. García Núñez Diego Alberto. Juris. Voluntaria Familiar Auto de Destrucción. 1 Acdo. Núm. Exp. 975/2022.
Magaña Arenas Karina Jeniffer vs. Guerra González Luis Eduardo. Oral Familiar Auto de Destrucción. 1 Acdo. Núm. Exp. 1068/2023.
NO PUBLICADOS
Gaytán Morales Adriana vs. Grijalva Torres Juan Tadeo. Especial Familiar Prevención. 1 Acdo. Núm. Exp. 1350/2024.
Hernández López Edgar y Ruíz Guadarrama Martha Ivette. Especial Familiar Prevención. 1 Acdo. Núm. Exp. 1355/2024.
Hernández López Rosendo Antonio y Guzmán García Araceli. Especial Familiar Prevención. 1 Acdo. Núm. Exp. 1358/2024.
Manrique Díaz María Alma del Mar vs. Montenegro Paredes Eduardo. Especial Familiar Prevención. 1 Acdo. Núm. Exp. 1352/2024.
Nieto Pérez Amada Xochiquiauitl y García Martínez Emmanuel. Especial Familiar Prevención. 1 Acdo. Núm. Exp. 1348/2024.
Segura Romero Araceli vs. González Martínez Abraham. Especial Familiar Prevención. 1 Acdo. Núm. Exp. 1345/2024.
AUDIENCIA
Cruz Zamora Emperatriz. Acta Minima Aud. Juris. Voluntaria Familiar. 1 Audiencia. Núm. Exp. 822/2024.

SENTENCIA DEFINITIVA DEL 15 DE OCTUBRE DEL 2024

Cruz Zamora Emperatriz. Juris. Voluntaria Familiar Sent. Def. 1 Núm. Exp. 822/2024

LA SECRETARIA JUDICIAL
LIC. SILVIA MONROY RODRÍGUEZ

SECRETARÍA "C"
ACUERDOS DEL 16 DE OCTUBRE DEL 2024

Centro Nacional Modelo de Atención Investigación y Capacitación Casa Cuna Coyoacan del Sistema Nacional para el Desarrollo Integral de la Familia vs. Trujillo Castillo Perla Martín. Ord. Civil Familiar Expedientillo. 1 Acdo. Núm. Exp. 209/2023.
Compani Cruz Rosa vs. Acuña Gutiérrez Jorge Edgar. Especial Familiar Auto. 1 Acdo. Núm. Exp. 723/2024.
Czaplewski González Elisa vs. Carbonell Tapia Luis Gabriel Andree. Especial Familiar Auto. 1 Acdo. Núm. Exp. 743/2024.
González Cadena Francisco Raziel vs. Ruíz Zarazua Iris América. Oral Familiar Informe Sep. 1 Acdo. Núm. Exp. 776/2023.
González Hernández María del Carmen vs. Hernández Tovar Juan Carlos. Ord. Civil Oral Oral Familiar Admisión. 1 Acdo. Núm. Exp. 1273/2024.
Hernández Hernández María Magdalena Margarita. Juris. Voluntaria Familiar Expedientillo. 1 Acdo. Núm. Exp. 13/2024.
Ortega Alpizar María del Pilar vs. C. Director del Registro Civil en la Ciudad de México. Oral Familiar Desecha. 1 Acdo. Núm. Exp. 1129/2024.
Ruíz Aldivar Érika vs. Carlos Hernández Saldívar. Juic. Oral de Filia. Oral Familiar Auto. 1 Acdo. Núm. Exp. 463/2020.
Sánchez Díaz María Gabriela y Luis Ricardo Sánchez Báez. Oral Familiar Expedientillo. 1 Acdo. Núm. Exp. 330/2018.
Vicenteño Lozada Laura Liliana vs. Mendoza Rodríguez Hugo Alonso. Ord. Civil Oral Oral Familiar Cedula. 3 Acdos. Núm. Exp. 713/2024.
Vilchis Ortiz Maribel y Carlos César González Sánchez. Oral Familiar Expedientillo. 1 Acdo. Núm. Exp. 156/2018.
NO PUBLICADOS
Ballesca Hernández Ivonne Daniela. Ord. Civil Oral Oral Familiar Desahogo de Requerimiento. 1 Acdo. Núm. Exp. 349/2024.
Domínguez Torres Cyntia Zayra vs. Contreras del Villar Keanu Hersaid. Especial Familiar Admisión. 1 Acdo. Núm. Exp. 1213/2024.
Flores Gil María Eugenia. Juris. Voluntaria Familiar Admisión. 1 Acdo. Núm. Exp. 1226/2024.
Flores Martínez Blanca Estela y González Ferrusca Marcelino. Especial Familiar Desistimiento. 1 Acdo. Núm. Exp. 1089/2024.
Gutiérrez González María de Lourdes y Cruz Rodríguez Salvador. Especial Familiar Auto. 1 Acdo. Núm. Exp. 179/2024.
Martínez Hernández Cyntia Abigail vs. Alavez Amador Juan. Ord. Civil Oral Oral Familiar Exh. Sin Diligenciar. 2 Acdos. Núm. Exp. 473/2024.
Martínez Hernández Isaac Alejandro vs. Reyes Molina María Consuelo. Especial Familiar Autr. Sicor. 1 Acdo. Núm. Exp. 1099/2024.
Pérez de Los Santos Martha Patricia vs. Méndez Leocadio Fabián. Especial Familiar Auto. 1 Acdo. Núm. Exp. 1163/2024.
Rodea Vázquez María Esther. Juris. Voluntaria Familiar Desecha. 1 Acdo. Núm. Exp. 1223/2024.
Rodríguez Becerril Sofía Maiya vs. Álvarez Ruíz José Luis. Oral Familiar Contestación de Agravios. 1 Acdo. en Otros. Núm. Exp. 169/2018 Vía de Apremio.
Salgado Hernández María Pánfila vs. Rangel Hernández José Adrián. Especial Familiar Desahogo de Requerimiento. 1 Acdo. Núm. Exp. 1090/2024.
Santiago de la Cruz Marisol vs. C. Director del Registro Civil de la Cdmx. Oral Familiar Not. Pers. Llegada de Autos Arch. Jud. 1 Acdo. Núm. Exp. 823/2019.
Vicenteño Lozada Laura Liliana vs. Mendoza Rodríguez Hugo Alonso. Ord. Civil Oral Oral Familiar Exh. Diligenciado. 1 Acdo. Núm. Exp. 713/2024.
AUDIENCIAS NO PUBLICADAS
Ballesca Hernández Ivonne Daniela. Acta Minima Aud. de Juic. Ord. Civil Oral Oral Familiar. 1 Audiencia. Núm. Exp. 349/2024.
Reyes Ramírez Martha Yunue vs. Haro Cruz Romis Jacob. Acta Minima de Aud. Ante el Juez Juic. Oral de Filia. Oral Familiar. 1 Audiencia. Núm. Exp. 256/2024.

ACUERDOS DEL 15 DE OCTUBRE DEL 2024

Aceves Jurado Adriana vs. Galván Caracheo Fernando. Ord. Civil Oral Oral Familiar Cédula. 1 Acdo. Núm. Exp. 603/2024.
Acosta Macias Alberto vs. Farfán Ramírez Natllely. Especial Familiar Desahogo de Requerimiento. 3 Acdos. Núm. Exp. 923/2024.
Balderas Odilón Miguel vs. De la Cruz Petronilo Raúl y Hernández Hernández Alejandra. Ord. Civil Oral Oral Familiar Dada Nueva Cuenta. 1 Acdo. Núm. Exp. 799/2024.
Barrios Rojas Rafael vs. Alonso Reyes Angélica. Especial Familiar Auto. 1 Acdo. Núm. Exp. 666/2024.
Bravo Carrera Andrés vs. Rivas Sánchez Sandra Marisol. Especial Familiar Ced. Sin Diligenciar. 1 Acdo. Núm. Exp. 903/2024.
Camarillo León Brenda Lizet y Lazcano Pérez Mauricio. Ord. Civil Oral Oral Familiar Copias. 1 Acdo. Núm. Exp. 796/2024.
Domínguez Valencia José Antonio vs. Sánchez Ramírez María Elba. Especial Familiar Autoriza Sicor. 1 Acdo. Núm. Exp. 1036/2024.
Fernández Zaragoza Eva vs. Alcántara Alpizar Alejandro Valiente. Ord. Civil Oral Oral Familiar Auto Acompañamiento. 1 Acdo. Núm. Exp. 916/2024.
Granados Pérez Fernando vs. Ortega Reyes Laura Graciela. Especial Familiar Desecha. 1 Acdo. Núm. Exp. 983/2024.
Han Kim Ki Won vs. Ramírez Jiménez Angélica Estefania. Ord. Civil Oral Oral Familiar Cómputo Emplazamiento. 2 Acdos. Núm. Exp. 1106/2024.
Lugo Ruvalcaba Adriana y Selbach Jiménez Eduardo. Oral Familiar Copias. 1 Acdo. Núm. Exp. 199/2022.
Olivares Airada Miguel Ángel vs. Figueroa Huerta Liliana Guadalupe. Ord. Civil Oral Oral Familiar Nva. Cta Expedientillo. 1 Acdo. Núm. Exp. 513/2024.
Ramírez Herrerías Mauricio y Eva Zarai Jiménez Hernández. Oral Familiar Auto. 1 Acdo. Núm. Exp. 483/2018.
Recoder López Geraldine vs. Bassaure Reyes Marco Antonio. Ord. Civil Oral Oral Familiar Desecha. 1 Acdo. Núm. Exp. 966/2024.
Rodríguez Becerril Sofía Maiya vs. Álvarez Ruíz José Luis. Oral Familiar 1 Acdo. en Otros. Núm. Exp. 169/2018 Vía de Apremio.
Sánchez Cano María Antonieta. Juris. Voluntaria Familiar Destrucción. 1 Acdo. Núm. Exp. 746/2024.
Serafín Nava Rosa y García Cabrera Alan Martín. Juris. Voluntaria Familiar Auto. 1 Acdo. Núm. Exp. 566/2024.

SOLO CONSULTA
SOLO CONSULTA
SOLO CONSULTA

De la Rosa Pimentel Erendira. Ord. Civil Oral Oral Familiar Nva. Cta Expedientillo. 1 Acdo. Núm. Exp. 569/2024.
MAL PUBLICADO
Barrios Rojas Rafael vs. Alonso Reyes Angélica. Especial Familiar No Autoriza Sicor. 1 Acdo. Núm. Exp. 666/2024.
NO PUBLICADOS
Álvarez Estrada Claudia y Ernesto Zendejas Guevara. Especial Familiar Not. Pers. Llegada de Autos Arch. Jud. 1 Acdo. Núm. Exp. 36/2019.
De la Rosa Pimentel Erendira. Ord. Civil Oral Oral Familiar Nueva Fecha Aud. de Juicio. 2 Acdos. Núm. Exp. 569/2024.
AUDIENCIA
Villeda Gutiérrez Jesús vs. Olvera Becerril María de Guadalupe. Aud. de Sent. Especial Familiar. 1 Audiencia. Núm. Exp. 1006/2024 Principal.

SENTENCIA DEFINITIVA DEL 15 DE OCTUBRE DEL 2024

Villeda Gutiérrez Jesús vs. Olvera Becerril María de Guadalupe. Especial Familiar Sent. Def. 1 Núm. Exp. 1006/2024 Principal

LA SECRETARIA JUDICIAL
LIC. YARA KARIN ZAMORA BLANCAS

SEXTO DE PROCESO ORAL EN MATERIA FAMILIAR

SECRETARÍA "A"
SIN PUBLICACIÓN DEL DÍA 16 DE OCTUBRE DEL 2024
ACUERDOS DEL 15 DE OCTUBRE DEL 2024

. Oral Familiar Aud. de Juicio. 1 Acdo. Núm. Exp. 310/2024.
Aguirre Lemus Norma Edith vs. Quiroz Arias Raúl. Especial Familiar Se Ordena Oficio. 1 Acdo. en Expedientillo. Núm. Exp. 1254/2024 1254/2024.
Alba Pacheco Gloria Fabiola y Agustín Matías Jesús. Juris. Voluntaria Familiar Disposición Copias. 1 Acdo. Núm. Exp. 514/2024.
Caballero Garay Óscar vs. Briseño Huerta Miriam y Anaya Rivera Miguel Ángel. Oral Familiar Expedientillo. 1 Acdo. Núm. Exp. 164/2019.
Camacho Sañudo Sigrit Ivonne. Juris. Voluntaria Familiar Disposición Copias. 1 Acdo. Núm. Exp. 810/2022.
Contreras Delgadillo Elizabeth. Juris. Voluntaria Familiar Desahogo de Vista. 1 Acdo. Núm. Exp. 491/2024.
Dorantes Morales Daniel vs. Ochoa López Nelly. Ord. Civil Oral Oral Familiar Expedición de Copias. 1 Acdo. Núm. Exp. 810/2024.
Esteva Ramírez Manuel vs. Grimaldi Sierra Dulce María. Juic. Oral de Filia. Oral Familiar Autorizaciones. 1 Acdo. Núm. Exp. 84/2024.
Flores de Jesús Marisol. Juris. Voluntaria Familiar Disposición Copias. 1 Acdo. Núm. Exp. 311/2023.
Fonseca Ortiz Olga vs. Bonilla Olmedo David Zamitiz. Juic. Oral de Filia. Oral Familiar Manifestaciones. 1 Acdo. Núm. Exp. 621/2023.
Fuentes Sánchez Gael Eduardo vs. Casanova Rivero Ángeles Danay. Ord. Civil Oral Oral Familiar Minuta Diligenciada. 1 Acdo. Núm. Exp. 791/2024.
Gaspar Olvera Selene y Velázquez Solórzano Alfonso. Especial Familiar Expedientillo. 1 Acdo. Núm. Exp. 234/2024.
Gómez Almeida Nora. Juris. Voluntaria Familiar Expedientillo. 1 Acdo. Núm. Exp. 1070/2023.
Gómez Romero Josefina. Juris. Voluntaria Familiar Se Ordena Oficio. 2 Acdos. Núm. Exp. 761/2024.
González Duarte Adrián y García San Vicente Ana. Especial Familiar Aclaración de Sentencia. 2 Acdos. Núm. Exp. 281/2024.
González Flores Genoveva Laura. Juris. Voluntaria Familiar Aud. de Juicio. 1 Acdo. Núm. Exp. 747/2024.
González Godoy Luis Salvador vs. García Marín Perla del Carmen. Juic. Oral de Filia. Oral Familiar Agregar Expedientillo. 2 Acdos. Núm. Exp. 270/2023.
González Hernández Isac y Barba Cruz Diana Magdalena. Especial Familiar Dada Nueva Cuenta. 1 Acdo. Núm. Exp. 314/2024.
Gutiérrez Ventura Miriam vs. José Francisco Santoyo Huerta. Juic. Oral de Filia. Oral Familiar Revocación y Autorización. 1 Acdo. Núm. Exp. 601/2021.
Juan Sierra Elizabeth y López Aragón José Francisco. Ord. Civil Oral Oral Familiar Expedientillo. 1 Acdo. Núm. Exp. 637/2024.
Juárez Manzano Olivia. Juris. Voluntaria Familiar Desechamiento. 1 Acdo. Núm. Exp. 1144/2023.
Juárez Martínez Felicita vs. Flores Ramos Felipe. Especial Familiar Desahogo de Vista. 1 Acdo. Núm. Exp. 1201/2024.
López Cisneros Martha Rosaura. Ord. Civil Oral Oral Familiar Contestación de Oficio. 2 Acdos. Núm. Exp. 204/2024.
López Ortiz Luis Alberto vs. Maya Mendoza Jaquelíne. Ord. Civil Oral Oral Familiar Contestación de Oficio. 2 Acdos. Núm. Exp. 411/2024.
López Sánchez Margarita vs. Jiménez Aguillon Carlos. Ord. Civil Oral Oral Familiar Desahogo de Requerimiento. 1 Acdo. Núm. Exp. 897/2024.
Lynn Gant Amanda y Servín Medina Alfonso. Especial Familiar Expedientillo. 1 Acdo. Núm. Exp. 537/2024.
Maldonado Yépez Berenice. Juris. Voluntaria Familiar Agregar a Expedientillo. 1 Acdo. Núm. Exp. 911/2021.
Medina Reyes Irene Alejandra. Juris. Voluntaria Oral Oral Familiar Minuta Diligenciada. 1 Acdo. Núm. Exp. 387/2024.
Mejía Castelán Rosa vs. Díaz Márquez José Luis. Especial Familiar Dada Nueva Cuenta. 1 Acdo. Núm. Exp. 1241/2024.
Meneses González Dulce María de Jesús vs. Garibay Cadena Pável Ildefonso. Ord. Civil Oral Oral Familiar Contestación de Oficio. 1 Acdo. Núm. Exp. 767/2023.
Muñoz Cervantes María del Socorro. Juris. Voluntaria Familiar Expedientillo. 1 Acdo. Núm. Exp. 917/2023.
Ortega Segundo María Claudia. Juris. Voluntaria Familiar Expedientillo. 1 Acdo. Núm. Exp. 1001/2024.
Ortega Valdez Alejandra y Aguilera Velázquez Christian Javier. Especial Familiar Manifestaciones. 1 Acdo. Núm. Exp. 1221/2024.
Pedraza López Silvia vs. Perdomo Casado Sergio. Especial Familiar Glose Expedientillo. 1 Acdo. Núm. Exp. 1191/2024.
Puebla Laguna María Verónica. Juris. Voluntaria Familiar Se Remite a Diverso Proveido. 1 Acdo. Núm. Exp. 424/2024.
Ramírez Huerta Érika Adriana. Juris. Voluntaria Familiar Expedientillo. 1 Acdo. Núm. Exp. 1041/2023.
Ruíz Vázquez Andrés Daniel vs. Araya González María Guadalupe. Ord. Civil Oral Oral Familiar Computo. 2 Acdos. Núm. Exp. 884/2024.
Sánchez Puente Víctor Eden vs. Flores Mora Sanae. Ord. Civil Oral Oral Familiar Expedientillo. 1 Acdo. Núm. Exp. 367/2024.
Sandoval Flores Rodrigo Alonso y Lozano Jordán Fernanda Stephany. Ord. Civil Oral Oral Familiar Expedientillo. 2 Acdos. Núm. Exp. 400/2024.
Sanguino Miranda Lucía su Sucesión. Juris. Voluntaria Familiar Minuta Diligenciada. 1 Acdo. Núm. Exp. 504/2023.
Sistema para el Desarrollo Integral de la Familia de la Ciudad de México vs. Trejo Rojas Mayte Adriana y Rojas Alonzo Gladis. Ord. Civil Oral Oral Familiar Minuta Exhorto. 1 Acdo. Núm. Exp. 317/2024.
Sotero Salazar Estrella Teresa y Robles Palma Aram Eduardo. Especial Familiar Copias Certificadas. 1 Acdo. Núm. Exp. 211/2023.
Stangaciu Abadíe Vicente Daniel vs. Muciño Garduño Mónica Gabriela. Ord. Civil Oral Oral Familiar Manifestaciones. 1 Acdo. Núm. Exp. 844/2024.
Tapia Oliva William vs. Hernández Bello Rosa Isabel. Ord. Civil Oral Oral Familiar Manifestaciones. 1 Acdo. Núm. Exp. 674/2024.
Torres Alcalá Carla Araceli vs. Giorgio Torelli Ramírez. Oral Familiar Manifestaciones. 1 Acdo. Núm. Exp. 547/2020.
Torres López Lidia Rubí. Juris. Voluntaria Familiar Desahogo de Vista. 1 Acdo. Núm. Exp. 524/2024.
Torres Medrano Dulce Alejandra vs. Prieto Mora Carlos Adrián. Juic. Oral de Filia. Oral Familiar Minuta Diligenciada. 2 Acdos. Núm. Exp. 1131/2023.
Valera Franco Bruno vs. Garza Cantú Melissa Rosselly. Juic. Oral de Filia. Oral Familiar Contestación de Oficio. 1 Acdo. Núm. Exp. 1027/2023.
Vargas Yudico Graciela y Vargas Yudico Rebeca vs. Graciela Yudico Ríos. Juris. Voluntaria Familiar Desahogo de Vista. 1 Acdo. Núm. Exp. 201/2015 Tomo II.
Vastos Pérez Pamela Nayeli. Juris. Voluntaria Familiar Aud. de Juicio. 1 Acdo. Núm. Exp. 921/2023.
Venegas Campos Lucero Fabiola vs. Chavarría Ramírez Miguel Zoe. Ord. Civil Oral Oral Familiar Entrega Oficio. 3 Acdos. Núm. Exp. 341/2022.
Vera Velázquez Israel vs. Chávez Fuentes Sara Jaquelín. Oral Familiar Autorizaciones. 2 Acdos. Núm. Exp. 610/2022.
Vilchis Salinas Gerardo Gonzalo vs. C Director del Registro Civil de la Ciudad de México. Ord. Civil Oral Oral Familiar Copias Certificadas. 1 Acdo. Núm. Exp. 607/2024.
NO PUBLICADOS

SOLO CONSULTA
SOLO CONSULTA
SOLO CONSULTA

Puebla Laguna María Verónica. Juris. Voluntaria Familiar Se Reprograma Audiencia. 1 Acdo. Núm. Exp. 424/2024.

AUDIENCIA

Florencio García Catalina. Acta Minima. Vista Mp Juris. Voluntaria Familiar. 1 Audiencia. Núm. Exp. 391/2024.

NO PUBLICADOS

Achcar Rendón Badir vs. Jordán Hadid Andrea Alejandra. Acta Minima. Segunda Fase de Prelim. Ord. Civil Oral Oral Familiar. 1 Audiencia. Núm. Exp. 857/2023.

Rodríguez Chirino Luz Gabriela. Acta Minima. Vista Mp Juris. Voluntaria Familiar. 1 Audiencia. Núm. Exp. 551/2022.

SENTENCIA DEFINITIVA DEL 15 DE OCTUBRE DEL 2024

Buitrón Peralta Yolanda vs. Ravelo Estrada Francisco. Ord. Civil Oral Oral Familiar Setencia Def. 1 Núm. Exp. 714/2024

SOLO CONSULTA

EL SECRETARIO JUDICIAL
LIC. JOSÉ MIGUEL VELÁZQUEZ DURÁN

SECRETARÍA "B"
SIN PUBLICACIÓN DEL DÍA 16 DE OCTUBRE DEL 2024
ACUERDOS DEL 15 DE OCTUBRE DEL 2024

Alonso López Verónica Yeraldin vs. Ramírez Robledo Jorge. Oral Familiar Queda Firme. 1 Acdo. Núm. Exp. 1085/2021.

Ávila Calvo Georgina Noemí vs. Flores Tapia Iván Esteban. Especial Familiar Notif. Div. Uni. 1 Acdo. Núm. Exp. 822/2024.

Avilés Hernández María Teresa. Juris. Voluntaria Familiar Se Glosa Expedientillo. 1 Acdo. Núm. Exp. 425/2024.

Castro Barrera Omar Bladimir y Jiménez Hernández Ana Lilia. Juris. Voluntaria Familiar Se Remite a Diverso Acuerdo. 3 Acdos. Núm. Exp. 495/2024.

Cisneros López Jaquelíne vs. Delgado Sandoval Ricardo. Especial Familiar Parcial. 1 Acdo. Núm. Exp. 1252/2024.

Covarrubias Jaimes Juana. Ord. Civil Oral Oral Familiar Autorización. 1 Acdo. Núm. Exp. 515/2024.

Crespo Saucedo Raúl y Monroy Garavitos Flor Miereya. Especial Familiar Copias. 1 Acdo. Núm. Exp. 85/2024.

SOLO CONSULTA

Domínguez Vargas Fernando vs. Lujan Soto Edmundo Rodrigo. Juic. Oral de Filia. Oral Familiar Cer Uga Of. 2 Acdos. Núm. Exp. 882/2023.

Ferreira Dos Santos Cintia vs. Flores Sánchez Alejandro. Oral Familiar Se Glosa Al Expedientillo. 1 Acdo. Núm. Exp. 355/2023.

Galindo Osuna Lissa Idem. y Díaz Caldera Héctor Alejandro. Especial Familiar 1022. 1 Acdo. Núm. Exp. 1292/2024.

García Pineda Marisela. Juris. Voluntaria Familiar Cer Uga Of. 1 Acdo. Núm. Exp. 1162/2024.

González Casas Alan René vs. Rábago Santana María del Pilar. Especial Familiar Notif. Div. Uni. 1 Acdo. Núm. Exp. 1238/2024.

González Rodríguez Margarita. Juris. Voluntaria Familiar Admisión Con Req. 1 Acdo. Núm. Exp. 1415/2024.

Granados Barrera Jair vs. Anzaldo Hernández Janeth vs. Sánchez Álvarez Alberto. Juic. Oral de Filia. Oral Familiar Estese. 2 Acdos. Núm. Exp. 1072/2023.

Hernández Lidia. Juris. Voluntaria Familiar Cer Uga Of. 1 Acdo. Núm. Exp. 1220/2024.

Hernández Pérez Ana Laura. Juris. Voluntaria Familiar Imposibilidad para Celebrar Audiencia. 1 Acdo. Núm. Exp. 1180/2023.

Hernández Pineda Yuriko vs. Jiménez Sánchez César. Especial Familiar Admisión Con Req. 1 Acdo. Núm. Exp. 1412/2024.

SOLO CONSULTA

Hidalgo Arias José Alberto vs. Graciela Reyes Valencia. Ord. Civil Familiar Se Glosaal Cuerdo de Ejecución. 1 Acdo. Núm. Exp. 1002/2019.

Lira Álvarez Adriana vs. López Avendaño Héctor. Especial Familiar 1 Acdo. Núm. Exp. 825/2022.

Loperena González Rosa Imelda vs. Mora García Gabriel. Especial Familiar Cer Uga Copias. 1 Acdo. Núm. Exp. 838/2024.

Luna Alfaro Jashia Judit vs. Tapia Martínez Carlos. Especial Familiar Archivo. 1 Acdo. Núm. Exp. 385/2024.

Maldonado Varela Karina Guadalupe vs. Ortega Ortega Víctor. Especial Familiar Parcial. 1 Acdo. Núm. Exp. 550/2024.

Martínez Hernández Alma Rosa vs. Carrasco Miranda (su Sucesión) Arturo. Juris. Voluntaria Familiar Excepciones. 1 Acdo. Núm. Exp. 180/2024.

Mendiola Sarabio Bernardo vs. Vásquez Montes Diana Carolina. Especial Familiar Admisión Con Req. 1 Acdo. Núm. Exp. 1398/2024.

Miranda Miranda Arturo vs. Mata Salazar María de Los Ángeles. Oral Familiar Autorización, C. T. 1 Acdo. Núm. Exp. 1047/2022.

Miranda Santoyo Israel Eleazar vs. Director General del Registro Civil de la Ciudad de México. Oral Familiar Subsanación. 1 Acdo. Núm. Exp. 1018/2024.

Montoya Cruz José de Jesús vs. Gabriela López Burguete y Alberto Pineda Hernández. Ord. Civil Familiar Copias Exentas. 1 Acdo. Núm. Exp. 852/2019.

Moreno Sebastián Dayana vs. Tovar García José Manuel. Especial Familiar Archivo. 1 Acdo. Núm. Exp. 98/2024.

Muñoz Ruíz Juan Guillermo. Juris. Voluntaria Familiar Manifestaciones. 3 Acdos. Núm. Exp. 1158/2024.

Neri Alquicira Yéssica vs. Soriano Serrano Eduardo. Especial Familiar Manifestaciones y Se Ordena Glose de Expedientillo. 1 Acdo. Núm. Exp. 752/2024.

Olguín Hurtado Luis Eduardo vs. Díaz Murcia Nelson Julián. Especial Familiar Cer Uga Of. 1 Acdo. Núm. Exp. 675/2024.

Pazos Magadan Magda Ivette vs. Ortega Juárez Santiago. Especial Familiar Parcial. 1 Acdo. Núm. Exp. 1205/2024.

Peñaloza Milian Ricardo Iván vs. Flores Delgado Joyce. Ord. Civil Oral Oral Familiar 103. 1 Acdo. Núm. Exp. 750/2024.

Sánchez Gamboa Nancy vs. Chong Franco Luis Roberto. Especial Familiar Cita Terapias. 1 Acdo. Núm. Exp. 88/2024.

Sosa Bernal Norma Angélica. Juris. Voluntaria Familiar Constancia Ilegible. 1 Acdo. Núm. Exp. 538/2022.

Tapia Sánchez Tamara Nayeli vs. Ricardo González Fragoso. Oral Familiar Comprobante. 3 Acdos. Núm. Exp. 655/2021.

Tolsa Sánchez Jovana Lissette vs. Olivas Hidalgo Aarón Andrés. Especial Familiar Se Glosa Expedientillo. 1 Acdo. Núm. Exp. 1175/2022.

Yáñez Muñoz Esperanza Itzel. Oral Familiar Fecha para Entrega de Pasaporte. 1 Acdo. Núm. Exp. 520/2022.

De la Torre Espadas Diana vs. Guerrero Acosta Fabián Alejandro. Oral Familiar Exh. S/D. 1 Acdo. Núm. Exp. 212/2022.

Del Valle Magdaleno Mónica vs. Gómez Venegas Adolfo. Especial Familiar Copias. 1 Acdo. Núm. Exp. 292/2024.

NO PUBLICADO

Castro Barrera Omar Bladimir y Jiménez Hernández Ana Lilia. Juris. Voluntaria Familiar Imposibilidad para Celebrar Audiencia. 1 Acdo. Núm. Exp. 495/2024.

AUDIENCIA

Monterrubio López Nancy vs. Galho Ribeiro Leandro. Junta Anticipada Oral Familiar. 2 Audiencias. Núm. Exp. 178/2022.

NO PUBLICADO

Juárez Vázquez Lucía vs. Talavera Juárez Adriana Lucía vs. Talavera Celio David. Segunda Fase Aud. Prelim. y Turno Oral Familiar. 1 Audiencia. Núm. Exp. 185/2024.

SENTENCIAS DEFINITIVAS DEL 15 DE OCTUBRE DEL 2024

Miranda Santoyo Israel Eleazar vs. Director General del Registro Civil de la Ciudad de México. Oral Familiar Sent. Def. 1 Núm. Exp. 1018/2024

Sosa Ávalos Fabiola. Juris. Voluntaria Familiar Sent. Def. 1 Núm. Exp. 328/2024

LA SECRETARIA JUDICIAL
LIC. VERÓNICA IVONNE JIMÉNEZ ROMERO

SECRETARÍA "C"
SENTENCIA DEFINITIVAS DEL 16 DE OCTUBRE DEL 2024

NO PUBLICADO

Bolaños Palomo Guadalupe Gabriela vs. Flores Mejía Abraham. Oral Familiar Sent. Def. 1 Núm. Exp. 966/2022

ACUERDOS DEL 15 DE OCTUBRE DEL 2024

Arouesty Finkelstein Gina vs. Marcus Bistre Edward. Especial Familiar Desahogo de Requerimientos. 1 Acdo. Núm. Exp. 1289/2024.

Bonifacio Mendoza Ivette vs. Arzola Arguello Lázaro Enrique. Oral Familiar 1 Acdo. Núm. Exp. 219/2023.

Briones Quiroz Mario Sergio vs. Calderón López Margarita. Juic. Oral de Filia. Oral Familiar Cedula Sin Diligenciar. 1 Acdo. Núm. Exp. 1166/2021.

Castillo Rodríguez Clara vs. Dorantes Roa José Manuel. Oral Familiar Auto Comparecencia. 1 Acdo. Núm. Exp. 886/2024.

Centro Nacional Modelo de Atención Investigación y Capacitación Casa Hogar para Varones del Sistema Nacional para el Desarrollo Integral de la Familia y Centro Amanecer para Niños del Sistema Nacional para el Desarrollo Integral de la Familia y Centro Nacional Modelo de Atención Investigación y Capacitación

Casa Cuna Coyoacan del Sistema Nacional para el Desarrollo Integral de la Familia vs. Herrera Jiménez Rocío Mariana y Pérez Juárez Virginia y Herrera Velázquez Marcos y Jiménez Reséndiz Maricela. Oral Familiar 3 Acdos. Núm. Exp. 726/2023.

Cruz Estévez Tania Ariely vs. Valencia Romero Luis Enrique. Especial Familiar Expedientillo. 1 Acdo. Núm. Exp. 1190/2024.

Delgado Cruz María Angelina y López Viveros José Apolonio. Oral Familiar Desahogo de Mp. 1 Acdo. Núm. Exp. 836/2023.

Emiliano Nieto Brenda Karen. Oral Familiar Dada Cuenta. 1 Acdo. Núm. Exp. 1276/2024.

Escobar Cedillo Damacia Juana. Juris. Voluntaria Familiar Desahogo de Mp. 1 Acdo. Núm. Exp. 356/2024.

Franco Cendejas Ma Dolores vs. Pineda Nieto Alfredo. Especial Familiar Dada Cuenta. 1 Acdo. Núm. Exp. 473/2024.

García García Juan. Juris. Voluntaria Familiar Desahogo de Mp. 1 Acdo. Núm. Exp. 279/2023.

García de la Cruz Carlos Alberto vs. Cuéllar Zaragoza Abigail. Especial Familiar Desahogo de Requerimientos. 1 Acdo. Núm. Exp. 1259/2024.

González Díaz Santiago Alfredo vs. Vázquez Rosas María Isabel. Oral Familiar Computo. 2 Acdos. Núm. Exp. 819/2024.

González Espinosa José Ubaldo vs. Retana López Claudia Leticia. Especial Familiar Certificación Uga. 1 Acdo. Núm. Exp. 9/2024.

González Martínez Eduardo Arturo vs. Karen Vanessa Álvarez Juárez. Juic. Oral de Filia. Oral Familiar Minuta. 2 Acdos. Núm. Exp. 636/2021 Tomo II.

González Rojas Dulce María. Juris. Voluntaria Familiar Agregar a Expedientillo. 1 Acdo. Núm. Exp. 690/2024.

González Pérez Lucía vs. Maldonado Cruz Miguel Ángel. Ord. Civil Familiar Autorizaciones. 1 Acdo. Núm. Exp. 689/2017.

Granados Eusebi Karlo Antonio vs. Hernández Jaimes Fabiola. Especial Familiar Archivo. 1 Acdo. Núm. Exp. 1219/2024.

Guerrero Martínez Leandro vs. Aguilar Palafox Irma. Oral Familiar Glose Expedientillo. 1 Acdo. Núm. Exp. 986/2024.

Guillén Bautista Erick vs. Alvarado Morales Liliana. Oral Familiar Auto Comparecencia. 1 Acdo. Núm. Exp. 1106/2023.

Gutiérrez Jaymez Carlos vs. Ceilia Margarita Montaño Hernández. Juic. Oral de Filia. Oral Familiar Desistimiento. 1 Acdo. Núm. Exp. 636/2020 Tomo II.

Hernández Rojas Mariana Margarita vs. Rodríguez Ortega José Martín. Juic. Oral de Filia. Oral Familiar Minuta. 1 Acdo. Núm. Exp. 799/2022.

Hernández Salinas Virginia. Juris. Voluntaria Familiar Agregar a Expedientillo. 1 Acdo. Núm. Exp. 690/2023.

Herrera Román Sayuri. Oral Familiar Autorización. 1 Acdo. Núm. Exp. 396/2024.

Ibarra Arias Luz María. Juris. Voluntaria Familiar Glose Expedientillo. 1 Acdo. Núm. Exp. 119/2019.

Ibarra Nieto Diana Laura vs. Cortés Palacios Brandom. Oral Familiar Expedientillo. 1 Acdo. Núm. Exp. 899/2024.

Lugo Rodríguez Gloria Verónica. Juris. Voluntaria Familiar Desahogo de Mp. 4 Acdos. Núm. Exp. 1096/2024.

Montes San Agustín Bartola vs. Beltránd Ambros Reyes. Especial Familiar Auto. 1 Acdo. Núm. Exp. 839/2023.

Moreno Guerrero Alicia. Juris. Voluntaria Familiar Minuta. 1 Acdo. Núm. Exp. 236/2024.

Nieto Gómez Joel Tadeo vs. Barreto Fragoso Josefina. Especial Familiar Desahogo de Requerimientos. 1 Acdo. Núm. Exp. 1273/2024.

Olmos Sandoval Claudia Abigail vs. Burguete Varela Raúl Eduardo. Oral Familiar Manifestaciones. 1 Acdo. Núm. Exp. 943/2018 Tomo II.

Orenda Alarcón Valeria vs. Castillo Juárez Sergio. Oral Familiar Certificación Uga. 1 Acdo. Núm. Exp. 1126/2023.

Padilla López Ana Laura vs. Chávez Ramírez José Antonio. Oral Familiar Certificación Uga. 1 Acdo. Núm. Exp. 703/2024.

Pineda Valdés Carmen Alicia. Juris. Voluntaria Familiar 2 Acdos. Núm. Exp. 896/2024.

Ramírez Gómez Cynthia Berenice vs. Henriquez Autudillo Raúl Luis. Oral Familiar Manifestaciones. 1 Acdo. Núm. Exp. 766/2024.

Ramos Santes Manuela. Juris. Voluntaria Familiar Glose Expedientillo. 1 Acdo. Núm. Exp. 289/2023.

Raudales Estrada Mariana. Juris. Voluntaria Familiar Desahogo de Mp. 1 Acdo. Núm. Exp. 476/2024.

Ruíz Esquivel Mónica vs. Islas Gómez Miguel Ángel. Especial Familiar Certificación Uga. 1 Acdo. Núm. Exp. 73/2024.

Ruíz Rodríguez Mariana Irais vs. Zamora Rodríguez César. Especial Familiar 1 Acdo. Núm. Exp. 330/2024.

Salazar Rojas Ma del Socorro. Juris. Voluntaria Familiar Contestación de Oficio. 2 Acdos. Núm. Exp. 460/2024.

Salinas Salazar María Teresa vs. Verónica Guadalupe Corrales Huerta. Oral Familiar 3 Acdos. Núm. Exp. 229/2020.

Sánchez Ruíz Edgard vs. Butron Sahagún Stephanie. Oral Familiar Auto. 2 Acdos. Núm. Exp. 1192/2023.

Sauza Macías Nayelhi Donaji vs. Real Villavicencio Omar Abraham. Oral Familiar Certificación Uga. 1 Acdo. Núm. Exp. 909/2022.

Segarra Pérez Juan Carlos vs. Moreno Herranz Sira. Controversias del Orden Familiar Familiar Expdllo. / Remitir. 1 Acdo. en Expedientillo. Núm. Exp. 829/2019 Bis. 1.

Sistema para el Desarrollo Imtegral de la Familia de la Ciudad de México vs. Gómez Portal Lourdes. Juic. Oral Especial de Pérd. de la Patria Potest. Oral Familiar Manifestaciones. 3 Acdos. Núm. Exp. 849/2021.

Tecuatl Bustos Yareli Concepción vs. Uribe Sánchez Ricardo Iván. Oral Familiar Minuta. 2 Acdos. Núm. Exp. 113/2024.

Valdivia Ponce Mónica Atenea vs. Oviedo Collins Ricardo. Oral Familiar 3 Acdos. Núm. Exp. 36/2024.

Velasco Carrillo Concepción. Juris. Voluntaria Familiar Minuta. 1 Acdo. Núm. Exp. 1013/2024.

Vieyra Parra Cynthia Paola vs. Villegas Piña Erick Daniel. Oral Familiar 1 Acdo. Núm. Exp. 86/2023.

De la Cruz Alcantar Raquel vs. Maisuls Marcos. Especial Familiar Desahogo de Requerimientos. 1 Acdo. Núm. Exp. 559/2024.

De la Rosa Espinosa Rafael. Oral Familiar 1 Acdo. Núm. Exp. 463/2024.

NO PUBLICADOS

Bautista Betanzos Rubén vs. Villegas González Norma Belina. Especial Familiar Admite. 1 Acdo. Núm. Exp. 1363/2024.

Espinosa Contreras María del Socorro. Juris. Voluntaria Familiar Admite. 1 Acdo. Núm. Exp. 1376/2024.

García Carbajal Diana Laura vs. Bautista Mondragón Iván. Oral Familiar 1 Acdo. Núm. Exp. 833/2022.

Gómez Benitez Steve vs. Rivera Menera Marlene Fanny. Especial Familiar Admite. 1 Acdo. Núm. Exp. 1373/2024.

Gómez Rosales Rubén. Juris. Voluntaria Familiar Admite. 1 Acdo. Núm. Exp. 1369/2024.

Tovar Martínez José Adalberto vs. Partida Álvarez Alma Evelia. Especial Familiar Admite. 1 Acdo. Núm. Exp. 1366/2024.

AUDIENCIA

Villa Calderón María Esther. Acta Minima Juris. Voluntaria Familiar. 1 Audiencia. Núm. Exp. 256/2024.

SENTENCIAS DEFINITIVAS DEL 15 DE OCTUBRE DEL 2024

Cabrera Hernández José Luis vs. C Director General del Registro Civil de la Ciudad de México. Oral Familiar Sent. Def. 1 Núm. Exp. 376/2024

Montes San Agustín Bartola vs. Beltránd Ambros Reyes. Especial Familiar Sent. Def. 1 Núm. Exp. 839/2023

Sens Sokolowska Krystyna Ewa vs. Sens Luna Jean Olivier. Oral Familiar Sent. Def. 1 Núm. Exp. 893/2024

LA SECRETARIA JUDICIAL
LIC. VERÓNICA IVONNE JIMÉNEZ ROMERO

SÉPTIMO DE PROCESO ORAL EN MATERIA FAMILIAR Y DE TUTELA DE DERECHOS HUMANOS DE LA CIUDAD DE MÉXICO

SECRETARÍA "A"
SIN PUBLICACIÓN DEL 16 DE OCTUBRE DEL 2024
ACUERDOS DEL 15 DE OCTUBRE DEL 2024

Cabrera Olvera Leislie Minerva vs. Josué Aarón Ardit Escobar. Juic. Oral de Filia. Oral Familiar 1 Acdo. Núm. Exp. 101/2018.

Contreras Falcón Nallely Denisse. Juris. Voluntaria Familiar 2 Acdos. Núm. Exp. 991/2023.

Cruz Guerrero Ivy Priscilla vs. Ramírez Gordillo Giovanni Jair. Oral Familiar Nva Cdla. 1 Acdo. Núm. Exp. 870/2024.

Fuentes Corona Dennys vs. Hernández Oliva Carlos Alberto. Juic. Oral de Filia. Oral Familiar Admisión. 1 Acdo. Núm. Exp. 1094/2024.

Godínez Neri Octavio vs. Elizondo Alarcón Guillermina. Juic. Oral de Filia. Oral Familiar Nva Cdla. 1 Acdo. Núm. Exp. 1071/2024.

Martínez Macías Ana Lilia. Juris. Voluntaria Familiar Acuerdo. 2 Acdos. Núm. Exp. 1217/2024.

SOLO CONSULTA
SOLO CONSULTA
SOLO CONSULTA

Moreno Reyes Rosalía vs. Héctor Ruíz Chávez su Sucesión. Juic. Oral de Filia. Oral Familiar Acuerdo. 1 Acdo. Núm. Exp. 131/2015.
Pantaleon Sánchez Diana Laura vs. Rodríguez Ramos Diego. Juic. Oral de Filia. Oral Familiar Nva Cdla. 2 Acdos. Núm. Exp. 74/2024.
Parada Martínez Érika Elizabeth vs. Brodeli Domínguez Vázquez. Juic. Oral de Filia. Oral Familiar Billete. 1 Acdo. en Cumplimiento. Núm. Exp. 387/2020 Vía de Apremio II.
Santillán Ferreyra Iván y Carmen García Guadalupe. Juic. Oral de Filia. Oral Familiar Mp. 1 Acdo. Núm. Exp. 1224/2024.
Vázquez Álvarez Martha y Castillo López Melito. Oral Familiar Cop Cert Prom. 1 Acdo. Núm. Exp. 601/2024.
MAL PUBLICADOS
Ocampo Peralta Karen vs. González Rosales Jahir David. Oral Familiar 1 Acdo. Núm. Exp. 1194/2023.
NO PUBLICADOS
Cabrera Olvera Leislie Minerva vs. Josué Aarón Ardit Escobar. Juic. Oral de Filia. Oral Familiar Llegada de Auts. 1 Acdo. Núm. Exp. 101/2018.
Cárdenas Torres Mónica Alejandra vs. Sutton Askenazi Sonny. Juic. Oral de Filia. Oral Familiar Prevención. 1 Acdo. Núm. Exp. 1327/2024.
Galicia Sánchez Moisés vs. Velasco Ruíz Nayely. Oral Familiar Cop Cert Actr. 1 Acdo. Núm. Exp. 211/2024.
Heredia Gómez Yadira vs. Martínez Garduño Alfredo. Juic. Oral de Filia. Oral Familiar 1 Acdo. Núm. Exp. 1287/2024.
Márquez Ramírez Kevin Alejandro vs. Jiménez López Sianya Marina. Juic. Oral de Filia. Oral Familiar Prevención. 1 Acdo. Núm. Exp. 1334/2024.
Rivas Pérez Sandra Georgina. Juic. Oral de Filia. Oral Familiar Desechamiento. 1 Acdo. Núm. Exp. 1321/2024.
Rivera Jiménez Efrén vs. García Urbina Rosa Alejandra. Juic. Oral de Filia. Oral Familiar Prevención. 1 Acdo. Núm. Exp. 1324/2024.
Rubio Gumi Daniela vs. Hernández Álvarez Enrique. Oral Familiar Nva Cdla. 1 Acdo. Núm. Exp. 881/2024.

LA SECRETARIA JUDICIAL
LIC. OLGA JACQUELINE AGUILAR GALVÁN

SECRETARÍA "B"
SIN PUBLICACIÓN DEL 16 DE OCTUBRE DEL 2024
ACUERDOS DEL 15 DE OCTUBRE DEL 2024
Dornbierer Arnus Marina y Arnus Fernández María del Pilar y Sandoval Guapo Héctor Antonio vs. Dornbierer Arnus Enrique. Oral Familiar Órdenes de Protección Oral Familiar 1 Acdo. Núm. Exp. 80/2024.
Hernández Patiño Frida Alejandra vs. Hernández Ruíz Daniel. Juic. Oral de Filia. Oral Familiar 1 Acdo. Núm. Exp. 1008/2024.
López García Camila Shayled. Juris. Voluntaria Familiar Prevención. 1 Acdo. Núm. Exp. 1368/2024.
Luna Coto Guadalupe Monserrat. Juris. Voluntaria Familiar 1 Acdo. Núm. Exp. 652/2022.
Martínez Clavellina Nelly Montserrat vs. Ocegueda Torres Christian Daniel. Juic. Oral de Filia. Oral Familiar Admisión. 1 Acdo. Núm. Exp. 1378/2024.
Nateras Urbina Raúl Bryant vs. Gómez Gómez Yadira. Juic. Oral de Filia. Oral Familiar 1 Acdo. Núm. Exp. 555/2024.
Ortiz Munive María Minerva. Juris. Voluntaria Familiar 1 Acdo. Núm. Exp. 718/2024.
Sánchez Sagal Adriana Fabiola vs. Piña Cantero Esteban. Juic. Oral de Filia. Oral Familiar Prevención. 1 Acdo. Núm. Exp. 1355/2024.
Segundo Galindo Ciclali vs. Ortiz López Gustavo. Juic. Oral de Filia. Oral Familiar Prevención. 1 Acdo. Núm. Exp. 1372/2024.
Zúñiga Carolina. Juris. Voluntaria Familiar Aclaratorio. 1 Acdo. Núm. Exp. 1200/2024.
MAL PUBLICADOS
Dornbierer Arnus Marina y Arnus Fernández María del Pilar y Sandoval Guapo Héctor Antonio vs. Dornbierer Arnus Enrique. Oral Familiar Órdenes de Protección Oral Familiar Mal. Pub. 14. 1 Acdo. Núm. Exp. 80/2024.
García Chalpeño Imelda. Juris. Voluntaria Familiar Admisión. 1 Acdo. Núm. Exp. 1365/2024.
NO PUBLICADOS
Aguero Buendía Yolanda Araceli vs. Rodríguez Medrano Servando. Oral Familiar 1 Acdo. Núm. Exp. 682/2023.
Farah Rivadeneyra Héctor vs. Gerardo Arévalo Ramírez, Rocío del Socorro Félix Cruz y C. Director del Registro Civil de Esta Ciudad. Juic. Oral de Filia. Oral Familiar Expedientillo. 4 Acdos. Núm. Exp. 385/2020 Tomo II.
Fundación Quinta Carmelita Institución de Asistencia Privada vs. Zaragoza Chazares María José y Zaragoza Chazares Reynalda. Oral Familiar 1 Acdo. Núm. Exp. 465/2024.
López Díaz de León Elizabeth vs. Herrera Ortiz Crhistian Manuel. Oral Familiar 1 Acdo. Núm. Exp. 675/2024.
Martínez Vivas Xóchitl. Juris. Voluntaria Familiar Fecha de Audiencia. 1 Acdo. Núm. Exp. 485/2024.
Navarro Arguelles Hilda Alejandra vs. Espinosa Zepeda Rodrigo. Oral Familiar 1 Acdo. Núm. Exp. 585/2023.
Pérez Aguilar Ricardo vs. Zendejas Smith Guadalupe. Ord. Civil Familiar 1 Acdo. Núm. Exp. 1018/2021.
Pérez Ramírez Monserrat Isabel y Chávez Null Maribell vs. Marín Uribe Luis Randall. Oral Familiar Órdenes de Protección Oral Familiar 3 Acdos. Núm. Exp. 145/2024.
Pineda Zamora Raquel vs. Chavéz Ramírez Gilberto Israel. Oral Familiar 1 Acdo. Núm. Exp. 595/2023.
Ríos Miranda Evelyn vs. Sánchez Zepeda Armando Adrián. Oral Familiar 3 Acdos. en Otros. Núm. Exp. 850/2023 Vía de Apremio.
Velázquez Lomelí Yadira Elizabeth y José Arévalo Moguel vs. Arévalo Moguel José. Especial Familiar 4 Acdos. Núm. Exp. 152/2019 Vía de Apremio.
SENTENCIAS DEFINITIVAS DEL 15 DE OCTUBRE DEL 2024
Ortega Pérez Mario Antonio vs. Director General del Registro Civil de la Ciudad de México y Dirección del Registro Nacional de Población e Identidad. Oral Familiar Sent. Def. 1 Núm. Exp. 1088/2024
Ruíz Llovet Samuel vs. Director General del Registro Civil de la Ciudad de México. Oral Familiar Sent. Def. 1 Núm. Exp. 928/2024

EL SECRETARIO JUDICIAL
LIC. CANDIDO HÉCTOR DOMÍNGUEZ CERÓN

SECRETARÍA "C"
ACUERDOS DEL 16 DE OCTUBRE DEL 2024
Estrada Cano Rafael vs. Delgado Uc Bárbara Aylin. Oral Familiar Autorización. 1 Acdo. Núm. Exp. 709/2023.
García Martínez Noemí. Juris. Voluntaria Familiar Pensionissste. 1 Acdo. Núm. Exp. 906/2024.
Robledo Viveros Norma Angélica y Reséndiz Rodríguez Juan Carlos. Especial Familiar Nueva Fecha. 1 Acdo. Núm. Exp. 433/2024.
Sentencia Definitivas del 16 de Octubre del 2024
Tornel Castillejos Raúl vs. Virydiana Vanessa Casas Vessi. Oral Familiar Sent. 1 Núm. Exp. 226/2021 Tomo Iii
ACUERDOS DEL 15 DE OCTUBRE DEL 2024
Alvarado Lorenzo Alfredo vs. Ramírez Ortiz María Patricia. Juic. Oral de Filia. Oral Familiar Prevención. 1 Acdo. Núm. Exp. 1366/2024.
Campa Díaz de León Alejandra vs. Ruíz Ascencio Iván. Juic. Oral de Filia. Oral Familiar Desechamiento. 1 Acdo. Núm. Exp. 1360/2024.
Cruz Rosales María de Lourdes vs. Castellanos Tecanhuehue Julio de Jesús. Juic. Oral de Filia. Oral Familiar Prevención. 1 Acdo. Núm. Exp. 1363/2024.
Flores Bernacho Claudia vs. Olvera Corona Jorge Alberto. Juic. Oral de Filia. Oral Familiar Prevención. 1 Acdo. Núm. Exp. 1376/2024.
García Mendieta Javier vs. Ramírez Espinoza Nayeli. Juic. Oral de Filia. Oral Familiar Acuerdo. 1 Acdo. Núm. Exp. 1009/2024.
González García Zaira Hermenegilda vs. Bustamante Cruz Juan Carlos. Juic. Oral de Filia. Oral Familiar Comparecencia. 1 Acdo. Núm. Exp. 1343/2024.
Granados Santos Alejandra vs. Agustín Ramos Juan Manuel. Juic. Oral de Filia. Oral Familiar Prevención. 1 Acdo. Núm. Exp. 1386/2024.
Grimaldi Arévalo María Renee vs. Gatica García Alan Adrián. Juic. Oral de Filia. Oral Familiar Ejecutoria. 1 Acdo. Núm. Exp. 616/2023.
Márquez Mejía Jesús Nallely vs. Oribio Figueroa Daniel. Juic. Oral de Filia. Oral Familiar Prevención. 1 Acdo. Núm. Exp. 1393/2024.
Mendoza Macedo Juana vs. Ontiveros Castañeda José Luis. Oral Familiar Ratifica Allanmiento. 1 Acdo. Núm. Exp. 1036/2023.
Morales López María Nancy vs. Hernández Esparza José Ángel. Juic. Oral de Filia. Oral Familiar Prevención. 1 Acdo. Núm. Exp. 1369/2024.

SOLO CONSULTA
SOLO CONSULTA
SOLO CONSULTA

Pizá González Anna Isabel vs. Juan Enrique Tureba Calleja. Oral Familiar Acuerdo. 2 Acdos. Núm. Exp. 619/2019 Tomo III.
Sandoval Guapo Héctor Antonio y Tanus Yunes Yamel vs. Rivera Castellanos Ricardo Octavio. Oral Familiar Órdenes de Protección Oral Familiar Comparecencia. 1 Acdo. Núm. Exp. 803/2024.
Sosa Montes de Oca Fabiola y Olvera Pedroza Israel Isai. Oral Familiar Fecha Dial. 1 Acdo. Núm. Exp. 609/2024.
Valentín Peña Érika vs. Martínez Vidal Christer Hugo. Juic. Oral de Filia. Oral Familiar Admisorio. 1 Acdo. Núm. Exp. 1379/2024.
NO PUBLICADO
Correa Romano Ana Yeli vs. Sánchez Salinas Julio Alberto. Juic. Oral de Filia. Oral Familiar Admisorio. 1 Acdo. Núm. Exp. 1349/2024.
AUDIENCIA NO PUBLICADA
Sosa Montes de Oca Fabiola y Olvera Pedroza Israel Isai. Aud. Oral Familiar. 1 Audiencia. Núm. Exp. 609/2024.

LA SECRETARIA JUDICIAL
LIC. OLIMPIA BECERRA CARRILLO

OCTAVO DE LO FAMILIAR DE PROCESO ORAL

SECRETARÍA "A"
SIN PUBLICACIÓN DE DÍA 16 DE OCTUBRE DEL 2024
ACUERDOS DEL 15 DE OCTUBRE DEL 2024
Aguilar Reyes Alma Evangelina vs. Rodríguez Cruz José Félix. Especial Familiar Se Reserva Proveer Contestación Solic. de Div. Hasta en Tanto el Cóny. Sr. Se Encuentre Legalmente Vinculado. 1 Acdo. Núm. Exp. 1277/2024.
Álvarez Martínez Andrea y Jaramillo Fernández Miguel Ángel Tadeo. Especial Familiar Auto Admisorio. 1 Acdo. Núm. Exp. 1294/2024.
Arellano Ortega Manuel Alejandro vs. Serrano Rodríguez Rocío. Oral Familiar Reporte Cecofam Informa Convivencia Realizada Con Progenitor. 4 Acdos. Núm. Exp. 534/2024.
Castillo Aguilar Leticia vs. Sánchez Medina Roberto. Oral Familiar por Contestados Agravios, Se Ordena Remitir Testimonio Recurso Apelación. 1 Acdo. Núm. Exp. 1111/2022.
Cordero Miranda Migueal Ángel y Cordero Miranda Miguel Ángel. Especial Familiar Se Ordena Emplaz. Divorciante Sra. 1 Acdo. Núm. Exp. 1231/2024.
Corona Castro Benjamín vs. Orozco Mejía Teresa. Especial Familiar Auto de Prevención. 1 Acdo. Núm. Exp. 1407/2024.
Cortés Santiago Gabriela vs. Almazán García Guilli Giovanni. Oral Familiar Auto de Prevención. 1 Acdo. Núm. Exp. 1421/2024.
Duque Vázquez Cinthya Armida vs. Salazar Garfias Miguel Ángel. Especial Familiar Auto de Prevención. 1 Acdo. Núm. Exp. 1401/2024.
Espejel Montoya Griselda Noemí vs. Morales Rodríguez Rubén. Especial Familiar Auto de Prevención. 1 Acdo. Núm. Exp. 1411/2024.
García Palomares Zhenya vs. Colín Mejía Francisco Javier. Especial Familiar Auto de Prevención. 1 Acdo. Núm. Exp. 1381/2024.
González Chávez Guadalupe Elissa y González Rubí Gustavo José. Especial Familiar Se Reserva Proveer Autos Principales Remitidos Uga. 1 Acdo. Núm. Exp. 701/2019 Tomo II.
Hernández Stanford Edith vs. Mondragón de la Garza Carlos Javier. Ord. Civil Oral Oral Familiar Se Ordena Apertura Tercer Tomo. 2 Acdos. Núm. Exp. 500/2023 Tomo III.
López Cifuentes Yessenia vs. Cruz Rodríguez Víctor Hugo. Especial Familiar Nueva Cuenta Oficio Empresa Descuento Pensión Alimenticia. 1 Acdo. Núm. Exp. 847/2024.
Lugo García Octavio vs. García Narváez Ingrid. Especial Familiar Auto de Prevención. 1 Acdo. Núm. Exp. 1410/2024.
Miranda Martínez Raymundo vs. Molina Cardelas Norma. Especial Familiar Auto de Prevención. 1 Acdo. Núm. Exp. 1397/2024.
Nares Sánchez Marcela vs. C Director General del Registro Civil de la Ciudad de México. Oral Familiar por Recibida Ced. de Notif. Diligenciada por Efectuado Emplazamiento. 2 Acdos. Núm. Exp. 1044/2024.
Ortiz López Alexis Miguel vs. Padilla Mancinas Nayeli de Jesús. Especial Familiar Auto de Prevención. 1 Acdo. Núm. Exp. 1414/2024.
Perezq Perdomo María de Lourdes vs. Gómez Bernal Héctor. Oral Familiar Auto Admisorio. 1 Acdo. Núm. Exp. 1304/2024.
Radrigan Campos Felipe Christian vs. Partida Arzave María del Rosario. Especial Familiar Auto de Prevención. 1 Acdo. Núm. Exp. 1404/2024.
Rivera Hernández Ángela vs. Reyes Rodríguez Fidel Alejandro. Especial Familiar Auto de Prevención. 1 Acdo. Núm. Exp. 1400/2024.
Sámano Ríos Laura Berenice y Núñez Roa Fernando. Juris. Voluntaria Familiar por Exhibido Comprobante de Pago de Derechos Copias Certificadas Insertos Oficio Registro Civil. 2 Acdos. Núm. Exp. 437/2024.
Sánchez Morales Ana Victoria vs. Raya Larragoiti Fernando. Especial Familiar Se Ordena Ratif. Desistimiento Instancia Promovente. 1 Acdo. Núm. Exp. 811/2024.
Santa Ana de la Rosa Karla Berenice vs. Mora Macías Leonel su Sucesión. Juic. Oral de Filia. Oral Familiar por Autorizados IV Párrafo Art. 112 del C. P. C. Promoventes. 2 Acdos. Núm. Exp. 410/2022 Tomo III.
Santos Sánchez Rosario vs. Alcántara Armenta Víctor su Sucesión. Oral Familiar Auto de Prevención. 1 Acdo. Núm. Exp. 1427/2024.
Téllez Hernández Lizbeth vs. García Galán Gilberto Arturo. Oral Familiar Se Ordena Precisar en Oficio Ordenado Al Cjdf Patrocinio Jurídico Dem. Pro Bono. 2 Acdos. Núm. Exp. 127/2024.
Vázquez Romero Verónica vs. Silva Martínez Emmanuel Josué. Especial Familiar Efectivo Apercibimiento Se Desecha Solicitud. 1 Acdo. Núm. Exp. 1107/2024.
SENTENCIA DEFINITIVA DEL 15 DE OCTUBRE DEL 2024
Ruíz Torres Diana Eva vs. Hortelano Torres Sergio Adrián. Especial Familiar Sent. Def. 1 Núm. Exp. 901/2024

LA SECRETARIA JUDICIAL
LIC. ALEJANDRA ISABEL DELGADO ÁLVAREZ

SECRETARÍA "B"
ACUERDOS DEL 15 DE OCTUBRE DEL 2024
Alemán Hernández Octavio vs. Esparza Mendoza América Susana. Especial Familiar por Efectuada Notif. Cóny. Sr. Abstención Actos de Violencia. 1 Acdo. Núm. Exp. 1252/2024.
Arellano García Susana vs. Herrera Castro Rafael Ángel. Especial Familiar Prevención. 1 Acdo. Núm. Exp. 1420/2024.
Arguelles Anzorena Verónica del Carmen. Juris. Voluntaria Familiar Prevención. 1 Acdo. Núm. Exp. 1405/2024.
Baltazar Lico Liliana vs. Rodríguez Mejía Francisco José. Especial Familiar Se Autoriza Coadyuvar Conyuge Sra. Dilig. Emplaz. Cóny. Sr. 1 Acdo. Núm. Exp. 678/2024.
Becerra Vélez Benjamín vs. Benítez Escobar Karla Angélica. Especial Familiar Desechamiento. 1 Acdo. Núm. Exp. 1295/2024.
Chona Barreto Clemente vs. García Pérez Angélica Grisell. Especial Familiar Orden Emplaz. Cóny. Sra. 1 Acdo. Núm. Exp. 952/2024.
Contreras Jordán Brissa Yarmille vs. Huerta Olivar Alberto. Especial Familiar Orden Emplaz. Cóny. Sr. 1 Acdo. Núm. Exp. 850/2024.
Córdova Ruíz Filiberto Hazael Cuauhtémoc vs. Cerrillos Taboada Irma. Especial Familiar Prevención. 1 Acdo. Núm. Exp. 1408/2024.
Corona Juárez Jéssica Jocelyn vs. Islas Flores Elías. Oral Familiar Se Autoriza Coadyuvar Actora Dilig. Emplaz. Demandado. 1 Acdo. Núm. Exp. 1185/2024.
Cuautle Silva Ixchelt vs. Fresan Rivas Fernando Esteban. Especial Familiar Prevención. 1 Acdo. Núm. Exp. 1415/2024.
Flores Estrada Jesús Aguamarina vs. Serrano Landeros Azucena Marisol. Especial Familiar Orden Emplaz. Cóny. Sra. 1 Acdo. Núm. Exp. 922/2024.
García González Guadalupe Maribel vs. Domínguez Méndez Mario Alejandro. Especial Familiar Prevención. 1 Acdo. Núm. Exp. 1422/2024.
Gutiérrez Morales Brenda vs. Ramírez Ramírez Andrés Patrocinio. Juic. Oral de Filia. Oral Familiar Contestación Agravios Segundo Recurso de Apelación. 1 Acdo. Núm. Exp. 645/2022.
López Íñiguez Margarita vs. Barrón Sandoval Miguel Darío. Especial Familiar Desechamiento. 1 Acdo. Núm. Exp. 1298/2024.
Martínez Juárez Angélica vs. Israel López González. Juic. Oral de Filia. Oral Familiar Orden Oficio Archivo Judicial y Orden Oficio Fiscalia Remisión Copias Certificadas Archivo Digitalizado. 1 Acdo. en Expedientillo. Núm. Exp. 22/2015.
Moreno Salazar Jorge vs. Ramírez Hernández Norma Isela. Especial Familiar Prevención. 1 Acdo. Núm. Exp. 1418/2024.
Olivares Rivera Lilia Adriana vs. Alevizos L Richard Bamberger. Oral Familiar Se Acusa Reb. Actora No Da Contestación Inc. Nul. Actuaciones y Se Cita Dictado Sent. Interlocutoria. 1 Acdo. en Incidente. Núm. Exp. 115/2023 Nul. por Defectos en el Emplazamiento.

SOLO CONSULTA
SOLO CONSULTA
SOLO CONSULTA

Pineda Morales María de Los Ángeles vs. Arévalo Garduño Carlos Eduardo. Especial Familiar Admisión. 1 Acdo. Núm. Exp. 1278/2024.
Rodríguez Jiménez Juan Alejandro y Méndez Álvarez María Soledad Cordelia. Especial Familiar por Exhibida Usb. 1 Acdo. Núm. Exp. 1238/2024.
Rojas Agustín Eusebio vs. Morales Alvarado Érika del Rocío. Especial Familiar Computo Emplazamiento. 2 Acdos. Núm. Exp. 858/2024.
Rojas López Ángeles Hellen S vs. Razo Cerón Christian Rafael. Especial Familiar Desechamiento. 1 Acdo. Núm. Exp. 1302/2024.
Salazar Sánchez Blanca Samantha y Sánchez Argota Guillermo. Especial Familiar Expdllo. y Orden Oficio Archivo Judicial. 1 Acdo. en Expedientillo. Núm. Exp. 5/2023.
Tecuanhuey Méndez Óscar vs. Orozco Rodríguez Lorena. Especial Familiar Se Autoriza Coadyuvar Actora Dilig. Emplaz. Cony. Divorciante. 1 Acdo. Núm. Exp. 878/2024.
Uresty Carmona Roberto Jesús vs. Esparza López Mariana Aimett. Especial Familiar por Efectuado Emplazamiento. 2 Acdos. Núm. Exp. 742/2024.
Villalón Calderón María Emilia. Juris. Voluntaria Familiar Admisión. 1 Acdo. Núm. Exp. 1305/2024.
Villavicencio Espinosa Luis David vs. Valdez Meza Atl Tlalli. Especial Familiar Orden Emplaz. Demandado. 1 Acdo. Núm. Exp. 925/2024.
Villegas Pineda Olga Lidia vs. Ortiz Luis. Especial Familiar Orden Oficio Descuento Pensión Alimenticia Provisional. 1 Acdo. Núm. Exp. 998/2024.
Zamarripa Ortiz Roberto Carlos vs. Monroy Ortega Érika Paola. Especial Familiar Se Remite Contenido Diverso Expediente. 1 Acdo. Núm. Exp. 1395/2024.
Zamora Guevara Frida Nirvana vs. Romero Juárez Luis Brandon. Especial Familiar Prevención. 1 Acdo. Núm. Exp. 1412/2024.
Zarco García Isabel vs. Zamudio Cruz José Marte. Especial Familiar Desechamiento. 1 Acdo. Núm. Exp. 1268/2024.

NO PUBLICADO
Olivares Rivera Lilia Adriana vs. Alevizos L Richard Bamberger. Oral Familiar Computo Inc. de Nul. Actuaciones. 2 Acdos. en Incidente. Núm. Exp. 115/2023 Nul. por Defectos en el Emplazamiento.

AUDIENCIA
Hernández Flores Daniela Sarahi vs. López Galicia Nayeli. Aud. 272 B Cpc Especial Familiar. 1 Audiencia. Núm. Exp. 772/2024.

SENTENCIA DEFINITIVA DEL 15 DE OCTUBRE DEL 2024
Alcántara Hernández Elisa Isabel vs. Santana Sánchez Arturo. Especial Familiar Sent. Def. 1 Núm. Exp. 728/2024
Hernández Flores Daniela Sarahi vs. López Galicia Nayeli. Especial Familiar Sent. Def. 1 Núm. Exp. 772/2024

LA SECRETARIA JUDICIAL
LIC. ERICKA ALEJANDRA SÁNCHEZ DE LUNA

SECRETARÍA "C"
ACUERDOS DEL 15 DE OCTUBRE DEL 2024
Arroyo Padilla Wendy Ivette y Guerrero Lomelí Eduardo. Especial Familiar Admisión. 1 Acdo. Núm. Exp. 1339/2024.
Ávila Torres Alheli vs. Valadez Romero Julio César. Especial Familiar Prevención. 1 Acdo. Núm. Exp. 1423/2024.
Campos Magaña León Felipe y Cuevas Pérez Juana Osmara. Oral Familiar Revoca y Autoriza. 1 Acdo. Núm. Exp. 446/2024.
Cruz López Jésica Verónica vs. Pérez Alcantar Óscar. Oral Familiar Dada Cuenta Nombre. 1 Acdo. Núm. Exp. 689/2024.
Domínguez Reyes Diana Jeanett vs. Hernández Carranza Pedro Iván. Especial Familiar Desechamiento. 1 Acdo. Núm. Exp. 1293/2024.
Gándara Haro Juan Miguel vs. Guevara Sánchez Sissy Erendira. Especial Familiar Admisión. 1 Acdo. Núm. Exp. 1329/2024.
García Solano Israel vs. Martínez Rodríguez Pooloma. Oral Familiar Prevención. 1 Acdo. Núm. Exp. 1430/2024.
Gutiérrez Ramírez José Rogelio vs. Ávila Cortés Teresita del Milagro. Especial Familiar Prevención. 1 Acdo. Núm. Exp. 1419/2024.
Hernández Barrera Juan Francisco vs. Lozada Acosta Isidra. Especial Familiar Prevención. 1 Acdo. Núm. Exp. 1416/2024.
Huerta Mora Rosa María vs. Palma Ambriz Norma Angélica y Director Registro Civil Cdmx. Oral Familiar Reserva Elaboración Exhorto. 1 Acdo. Núm. Exp. 243/2022 Tomo II.
Mayen Gómez Guadalupe vs. Vargas Segura Ricardo Joaquín. Especial Familiar Ratifica Autr. Valores. 1 Acdo. Núm. Exp. 1296/2024.
Ortega Juárez Luz María vs. Martínez Gutiérrez Abdiel Ezequiel. Especial Familiar Puesta a Disposición Turno. 1 Acdo. Núm. Exp. 1093/2024.
Pavón Álvarez Edith y Mauricio del Moral Durán. Especial Familiar Rebeldia Contestación Agravios. 1 Acdo. Núm. Exp. 633/2016.
Pavón Álvarez Edith y Mauricio del Moral Durán. Especial Familiar Precisa Nombre Banco Ordena Oficio. 1 Acdo. Núm. Exp. 633/2016 Tomo II.
Pérez Araujo Blanca Irene vs. Muñoz Gómez Emilio Rodrigo. Especial Familiar Exhibe Atestado. 1 Acdo. Núm. Exp. 1260/2024.
Solís Romero César Alexis vs. Herrera García Cristina. Especial Familiar Prevención. 1 Acdo. Núm. Exp. 1429/2024.
Soto Guerra José Antonio vs. Soto Gutiérrez Nayeli. Juic. Oral de Filia. Oral Familiar Exhibe Honorarios Tutriz. 1 Acdo. Núm. Exp. 519/2024.
Valle Óscar Ramiro vs. Molano Beltrán María Paula. Especial Familiar Prevención. 1 Acdo. Núm. Exp. 1426/2024.

AUDIENCIA
Gutiérrez de León Carlos Alberto vs. Leviz Martín Sinai Abdi. Acta Minima Oral Familiar. 1 Audiencia. Núm. Exp. 216/2024.

LA SECRETARIA JUDICIAL
LIC. ERÉNDIRA SEGURA YÁÑEZ

NOVENO DE LO FAMILIAR DE PROCESO ORAL

SECRETARÍA "A"
SIN PUBLICACIÓN DE DÍA 16 DE OCTUBRE DEL 2024
ACUERDOS DEL 15 DE OCTUBRE DEL 2024
Aguirre Ramírez Cynthia Liliana vs. Díaz Maya Alberto. Oral Familiar 2 Acdos. Núm. Exp. 240/2024.
Aranda Salgado Eva. Juris. Voluntaria Oral Oral Familiar Acta de Juicio. 1 Acdo. Núm. Exp. 611/2024.
Badillo Carmen. Oral Familiar 1 Acdo. Núm. Exp. 867/2024.
Centro Nacional Modelo de Atención Investigación y Capacitación Casa Cuna Coyoacan vs. Mateos Beltrán Myrna Yazmín Amanda y Ruíz Domínguez Óscar y Mateos Omaña Alfonso y Beltrán Morales Amanda y Domínguez Angelino Cristina. Juic. Oral Especial de Pérd. de la Patria Potest. Oral Familiar 1 Acdo. Núm. Exp. 1064/2022.
Chávez Ruíz Magdalena. Juris. Voluntaria Familiar 1 Acdo. Núm. Exp. 384/2024.
Cortés Flores Abraham. Juris. Voluntaria Familiar 1 Acdo. Núm. Exp. 451/2024.
Cruz Hernández Blanca Isela vs. Miguel Ángel Cerón Montes. Juic. Oral de Filia. Oral Familiar 1 Acdo. Núm. Exp. 640/2020.
Fernández Vázquez Francisco vs. C. Director del Registro Civil de la Ciudad de México. Oral Familiar 1 Acdo. Núm. Exp. 341/2021.
Figueroa Gómez Crespo Maricruz. Especial Familiar 1 Acdo. Núm. Exp. 851/2021.
Fuentes Junco María de Lourdes Esther. Oral Familiar 1 Acdo. Núm. Exp. 974/2018.
González Claudia Lourdes. Juris. Voluntaria Familiar 2 Acdos. Núm. Exp. 897/2024.
Hernández Morales María del Socorro vs. Rubio Torres José Antonio. Especial Familiar 1 Acdo. Núm. Exp. 1181/2024.
López Fonseca Marina vs. García Torres Óscar. Especial Familiar 1 Acdo. Núm. Exp. 1107/2024.
Manzano Merino Rosalino vs. Figueroa Valeriano Alejandrina. Ord. Civil Oral Oral Familiar 1 Acdo. Núm. Exp. 140/2024.
Martínez Arellano Adareli vs. Pérez Antonio René. Especial Familiar 1 Acdo. Núm. Exp. 1194/2024.
Martínez Juárez Yara Cecilia. Juris. Voluntaria Familiar 1 Acdo. Núm. Exp. 1174/2024.
Medel Izquierdo Cointa. Juris. Voluntaria Familiar 1 Acdo. Núm. Exp. 981/2024.
Membrillo Chavarría Ivonne vs. Rojas Zavala Roberto. Especial Familiar 1 Acdo. Núm. Exp. 1277/2024.
Meneses García Silverio Alfredo vs. Jiménez Sánchez Claudia Elvira. Especial Familiar 1 Acdo. Núm. Exp. 1124/2024.
Michel Fossas Yaxa vs. Melo Smith José Alberto. Especial Familiar 1 Acdo. Núm. Exp. 1317/2024.
Mijangos Medina Laura Fanny vs. Fresan Rivas Fernando Esteban. Ord. Civil Oral Oral Familiar 1 Acdo. Núm. Exp. 1104/2023.

SOLO CONSULTA
SOLO CONSULTA
SOLO CONSULTA

Miranda Naranjo Areli vs. Sánchez Velázquez Michael Iván. Especial Familiar 1 Acdo. Núm. Exp. 1324/2024.
Quiroz Martínez Francisca y Cruz Soto José Miguel Fausto. Juris. Voluntaria Familiar 1 Acdo. Núm. Exp. 87/2024.
Ramos Padilla Miguel y Verónica Cova López. Oral Familiar 1 Acdo. Núm. Exp. 927/2017.
Rodríguez Hernández Paulina. Juris. Voluntaria Familiar 1 Acdo. Núm. Exp. 1094/2023.
Rozada Pérez de Salazar Pedro Francisco y Joana Miguel Verges González Castilla. Oral Familiar 1 Acdo. Núm. Exp. 354/2019.
Salinas Salas Mayra Lizeth y Barrios Limón Sandoval Juan Ignacio. Oral Familiar 1 Acdo. Núm. Exp. 244/2024.
Serrano Carrizales Víctor Manuel. Juris. Voluntaria Familiar 1 Acdo. Núm. Exp. 574/2024.
Suchil Méndez María del Rosario vs. C Director General del Registro Civil de la Ciudad de México. Ord. Civil Familiar 1 Acdo. Núm. Exp. 324/2024.
Tomás Flores Valente Antonio vs. Director General del Registro Civil de la Ciudad de México. Ord. Civil Familiar 1 Acdo. Núm. Exp. 471/2024.
Vargas Bolaños Alfonso. Juris. Voluntaria Familiar 1 Acdo. Núm. Exp. 184/2024.
Velázquez Maya Lorenza vs. Jaramillo José Alejandro. Especial Familiar 1 Acdo. Núm. Exp. 1191/2024.

SENTENCIA DEFINITIVA DEL 15 DE OCTUBRE DEL 2024

Aranda Salgado Eva. Juris. Voluntaria Oral Oral Familiar Sent. Def. 1 Núm. Exp. 611/2024

EL SECRETARIO JUDICIAL
LIC. MIGUEL ANTONIO HERNÁNDEZ VARGAS

SECRETARÍA "B"
ACUERDOS DEL 15 DE OCTUBRE DEL 2024

Castillo Espinosa Elvira. Juris. Voluntaria Familiar 1 Acdo. Núm. Exp. 475/2024.
Coronel Rojas Gloria Verónica y Camacho Barrón Luis Eduardo. Especial Familiar 1 Acdo. Núm. Exp. 1032/2024.
Cruz Acosta Mauricio Italo y Nava Reyna Olivia. Oral Familiar 1 Acdo. Núm. Exp. 162/2019.
Domínguez Meneses Luis Favian. Juris. Voluntaria Familiar 1 Acdo. Núm. Exp. 688/2024.
Fuentes Vargas Miguel Ángel vs. Carbellido Marín Evelyn Daniela. Ord. Civil Oral Oral Familiar 1 Acdo. Núm. Exp. 350/2023.
García Calderón Gilberto Ángel vs. Santiago Mejía Abigail. Especial Familiar 1 Acdo. Núm. Exp. 945/2024.
García Cuevas María Valvanera vs. Director General del Registro Civil de la Ciudad de México y Cuevas Orozco Silvia y García Zorzano Francisco Javier. Ord. Civil Familiar 1 Acdo. Núm. Exp. 732/2024.
García Morales Ivonne y Ocampo Gómez Rodrigo. Especial Familiar 1 Acdo. Núm. Exp. 625/2024.
Guerrero Rosas Blanca Estela. Juris. Voluntaria Familiar 1 Acdo. Núm. Exp. 1335/2024.
Guerrero Zariñana Alberto vs. Sevilla Tobon Belem. Especial Familiar Prevención. 1 Acdo. Núm. Exp. 1378/2024.
Hernández Calcaneo Guadalupe vs. Hernández Flores Guillermo y Calcaneo Orozco Linda. Juic. Oral de Filia. Oral Familiar 2 Acdos. Núm. Exp. 102/2023.
Hernández González Ignacio y Chávez Vázquez María Eugenia. Ord. Civil Oral Oral Familiar 1 Acdo. Núm. Exp. 868/2023.
Hogar y Futuro Asociación Civil vs. Tamayo Nolasco Guendy Anai y Tamayo Ortiz Roberto y Nolasco Arroyo Araceli. Juic. Especial de Pérd. de la Patria Potest. Familiar 1 Acdo. Núm. Exp. 288/2024.
López Vela Ester. Juris. Voluntaria Oral Oral Familiar 1 Acdo. Núm. Exp. 578/2023.
Medina Alfaro Claudia Alejandra y Cardoso Espinosa Roberto. Especial Familiar 1 Acdo. Núm. Exp. 1308/2024.
Montiel Trujano Ángel Humberto vs. C Director del Registro Civil de la Ciudad de México. Ord. Civil Oral Oral Familiar 1 Acdo. Núm. Exp. 732/2023.
Ramírez Tamayo Leticia vs. Berlanga Soto Emmanuel. Ord. Civil Oral Oral Familiar 1 Acdo. Núm. Exp. 262/2023.
Rivas Berrios Juan Manuel. Juic. Oral de Filia. Oral Familiar 1 Acdo. Núm. Exp. 935/2024.
Rivera González Blanca vs. Andrade Castillo Eduardo Javier. Ord. Civil Oral Oral Familiar 1 Acdo. Núm. Exp. 365/2023.
Robles Huerta Jannet. Juris. Voluntaria Familiar 1 Acdo. Núm. Exp. 658/2024.
Salcedo Bañuelos Sadahara vs. Zomk Báez Carrillo, hoy su Sucesión Rafael y Carrillo Delgado María de la Merced Marcelina y Báez Pineda Antonio. Ord. Civil Oral Oral Familiar 1 Acdo. en Amparo. Núm. Exp. 822/2017.
Saldívar García Benjamín Patricio vs. C Director General del Registro Civil de la Ciudad de México. Ord. Civil Familiar 1 Acdo. Núm. Exp. 1272/2024.
San Román Rodríguez Daniela vs. Comas García Ricardo y San Román Rodríguez Guadalupe. Juic. Oral de Filia. Oral Familiar 2 Acdos. Núm. Exp. 620/2023.
Santiago Ortiz Catalina. Juris. Voluntaria Familiar 1 Acdo. Núm. Exp. 305/2024.
Sistema para el Desarrollo Integral de la Familia de la Ciudad de México vs. Tehuitzil Miranda Raquel y Miranda González Rosa y Tehuitzil Mejía Eloy. Juic. Oral Especial de Pérd. de la Patria Potest. Oral Familiar 1 Acdo. Núm. Exp. 218/2021 Tomo II.
Suastegui Reyes Jesús Alejandro y Ana María Rosette Hernández. Oral Familiar 1 Acdo. Núm. Exp. 28/2016.
Téllez Zamudio Gabriela. Juris. Voluntaria Familiar 1 Acdo. Núm. Exp. 1028/2023.
Zamora Benítez Patricia. Juris. Voluntaria Familiar 2 Acdos. Núm. Exp. 292/2024.
NO PUBLICADO
Linares Granados Estela vs. Hernández Ramírez Evaristo. Especial Familiar Prevención. 1 Acdo. Núm. Exp. 1358/2024.

SENTENCIA DEFINITIVA DEL 15 DE OCTUBRE DEL 2024

Castillo Espinosa Elvira. Juris. Voluntaria Familiar Sent. Def. 1 Núm. Exp. 475/2024

LA SECRETARIA JUDICIAL
LIC. VIRIDIANA DURÁN RAMOS

SECRETARÍA "C"
ACUERDOS DEL 15 DE OCTUBRE DEL 2024

. Juris. Voluntaria Familiar 1 Acdo. Núm. Exp. 193/2023.
Aguilar Maturano Adriana vs. Pérez Fuentes Ricardo. Ord. Civil Oral Oral Familiar Dispensa. 1 Acdo. Núm. Exp. 579/2024.
Alcántara Gómez Norma vs. García Buendía Luis Alfonso. Especial Familiar 1 Acdo. Núm. Exp. 1086/2024.
Arreola Carranza Jesika Gabriela vs. Reverte Escalante Francisco Javier Salomón. Oral Familiar 1 Acdo. Núm. Exp. 376/2023.
Arzola Peralta Sergio vs. Arzola Fabila Bárbara Paola. Juic. Oral de Filia. Oral Familiar 1 Acdo. Núm. Exp. 459/2024.
Bazán Cerda Sofía vs. Hernández Medina Francisco Antonio. Oral Familiar 1 Acdo. Núm. Exp. 893/2024.
Briseño Huerta Sergio vs. Nieva Hernández Jocelyn Teresa. Especial Familiar 1 Acdo. Núm. Exp. 1063/2024.
Castilla Odor Jorge Alberto vs. Keila Alexandra Olivier López. Juic. Oral de Filia. Oral Familiar Caducidad. 1 Acdo. Núm. Exp. 803/2016.
Hernández Peralta Alejandra vs. López Mendiola Norberto. Oral Familiar 1 Acdo. Núm. Exp. 356/2023.
Jarquín Barrera Blanca Estela vs. Lozano López Carlos Octavio. Especial Familiar 1 Acdo. Núm. Exp. 913/2024.
López García Lázaro David vs. Muro Esquivel Ariadna Ittzell. Juic. Oral de Filia. Oral Familiar 2 Acdos. Núm. Exp. 560/2023.
Lozano Ochoa Enrique vs. Calderón Martínez Érika. Especial Familiar 1 Acdo. Núm. Exp. 836/2024.
Montero Romero Fátima. Juris. Voluntaria Familiar 1 Acdo. Núm. Exp. 403/2023.
Mussali Lati Nelly y Fasja Romano Jaime. Ord. Civil Oral Oral Familiar 1 Acdo. Núm. Exp. 396/2024.
Ortega Hernández Felipe de Jesús. Juris. Voluntaria Familiar 1 Acdo. Núm. Exp. 976/2024.
Pérez Madrigal Claudia vs. Ramírez Juárez Edgar Iván. Ord. Civil Oral Oral Familiar 2 Acdos. Núm. Exp. 553/2023.
Reyes Galindo María Enriqueta vs. Sánchez Olvera Salvador. Especial Familiar 1 Acdo. Núm. Exp. 1166/2024.
Rivera Castañeda María Guadalupe vs. Fuentes Escobar Juan Antonio. Oral Familiar 1 Acdo. Núm. Exp. 933/2022.
Rivera Miranda Karla Marlene vs. Rojas Juárez Enrique. Especial Familiar 1 Acdo. Núm. Exp. 1196/2024.
Romero Barrera María Guadalupe. Juris. Voluntaria Familiar 1 Acdo. Núm. Exp. 323/2023.
Rosas Pérez Adela vs. Martínez Meneses José Alfredo. Especial Familiar 2 Acdos. Núm. Exp. 1233/2024.

SOLO CONSULTA
SOLO CONSULTA
SOLO CONSULTA

Ruíz Tenorio Cinthia vs. Pérez Ruíz Sandra Esmeralda y Campa Alvarado Juan Manuel. Oral Familiar 1 Acdo. Núm. Exp. 1203/2024.
Salazar Soriano Elsa. Juris. Voluntaria Familiar 1 Acdo. Núm. Exp. 1129/2024.
Secreto. Oral Familiar Recurso de Apelación. 1 Acdo. Núm. Exp. 419/2024.
Sistema Nacional para el Desarrollo Integral de la Familia vs. Mendoza Dorantes María Azucena y Mendoza Mendoza Clemente y Dorantes Hernández María Azucena. Juic. Especial de Pérd. de la Patria Potest. Familiar 1 Acdo. Núm. Exp. 1269/2024.
Soto Cardoso Daniela vs. Cadena Melchor Cuauhtémoc. Oral Familiar 2 Acdos. Núm. Exp. 773/2022.
Trumbley Arroyo Paula Susana. Ord. Civil Oral Oral Familiar 1 Acdo. Núm. Exp. 829/2023.
Vázquez Maldonado Nydia vs. Olguín Ávila Rodrigo Alejandro. Especial Familiar 2 Acdos. Núm. Exp. 563/2024.
NO PUBLICADO
Rodríguez Hernández Moisés vs. Borja Reséndiz Ariadna. Especial Familiar Prevención. 1 Acdo. Núm. Exp. 1359/2024.
AUDIENCIA
Galván Ramos Paula Ivonne. Acta Minima de Aud. de Juic. de Fecha 15 de Octubre del 2024 Juris. Voluntaria Familiar. 1 Audiencia. Núm. Exp. 816/2024.

SENTENCIA DEFINITIVA DEL 15 DE OCTUBRE DEL 2024

Aguilar Maturano Adriana vs. Pérez Fuentes Ricardo. Ord. Civil Oral Oral Familiar Sent. Def. 1 Núm. Exp. 579/2024

EL SECRETARIO JUDICIAL
LIC. JOSÉ ANTONIO MORALES FLORES

DÉCIMO DE PROCESO ORAL EN MATERIA FAMILIAR

SECRETARÍA "A"
ACUERDOS DEL 16 DE OCTUBRE DEL 2024

Hernández Hernández José David Carlomagno vs. Gómez Ramírez María Guadalupe. Juris. Voluntaria Familiar Acdo. No Pub del 15 de Octubre. 1 Acdo. Núm. Exp. 1097/2023.

ACUERDOS DEL 15 DE OCTUBRE DEL 2024

Abad López Ilse Rubí. Juris. Voluntaria Familiar 1 Acdo. Núm. Exp. 857/2024.
Álvarez Rodríguez Karla Esmeralda vs. Martínez Medel Uriel Enrique. Juic. Oral de Filia. Oral Familiar 1 Acdo. Núm. Exp. 27/2023.
Ballesteros Estrada Juan. Juris. Voluntaria Familiar 1 Acdo. Núm. Exp. 354/2024.
Burguete Ferrer José Alberto vs. López Álvarez Estefania Michelle. Especial Familiar 1 Acdo. Núm. Exp. 1381/2024.
Echeverría Alducin Judith vs. Franco Carranza Gabriel. Especial Familiar 1 Acdo. Núm. Exp. 514/2024.
Figueroa Guante Adolfo vs. Santillán Almaguer Nancy Stephany. Oral Familiar 1 Acdo. Núm. Exp. 700/2019.
Garrido Alonso Abigail vs. Hernández Cruz Carlos Alberto. Juic. Oral de Filia. Oral Familiar 1 Acdo. Núm. Exp. 1384/2024.
Guerrero Toledo Alejandro vs. Herrera Hernández Minerva Zeltzin. Juic. Oral de Filia. Oral Familiar 1 Acdo. Núm. Exp. 1374/2024.
Gutiérrez Torres Brenda Ivonne vs. Yáñez Rodríguez Gustavo Jair. Juic. Oral de Filia. Oral Familiar 1 Acdo. Núm. Exp. 531/2024.
Heredia Sánchez Edgar David vs. Gayosso Sánchez Blanca Estela. Especial Familiar Expedientillo. 1 Acdo. Núm. Exp. 367/2023.
Hernández Juárez Benito vs. Lucas Esteban Antonia. Especial Familiar 1 Acdo. Núm. Exp. 611/2024.
Jiménez Escamilla Samuel vs. Téllez Girón Zúñiga Sofía. Ord. Civil Familiar 1 Acdo. Núm. Exp. 724/2022.
Legorreta Lagunas Nadia Graciela vs. Anzo Bacilio Carlos Alberto. Especial Familiar 1 Acdo. Núm. Exp. 811/2024.
López Pérez César Ricardo vs. Barrales Flores Beatriz. Oral Familiar 1 Acdo. Núm. Exp. 1134/2024.
López Sánchez Laura y Martínez Conde Héctor Abel. Juris. Voluntaria Oral Oral Familiar 1 Acdo. Núm. Exp. 627/2024.
Mexicano Navarro Lorena. Juris. Voluntaria Familiar 1 Acdo. Núm. Exp. 744/2024.
Millán Martínez María de Los Ángeles vs. Díaz Gutiérrez Eusebio. Especial Familiar 1 Acdo. Núm. Exp. 1147/2024.
Montes Isunza Héctor Emilio vs. Fonseca Rodríguez Shalma Daniela. Oral Familiar 1 Acdo. Núm. Exp. 221/2023.
Muñoz Almanza Andrea vs. García Torres Marco Antonio. Oral Familiar 1 Acdo. Núm. Exp. 227/2023.
Muñoz Castillo Nitzy Jaquelíne vs. Castañeda Garduño Luis Antonio. Especial Familiar 1 Acdo. Núm. Exp. 364/2024.
Palacios Gómez Denysse Elvira vs. Ojeda Torices Jorge Alberto. Oral Familiar 4 Acdos. Núm. Exp. 927/2024.
Salazar Luna Zacarías vs. Gutiérrez Ubaldo María Rosario. Especial Familiar 1 Acdo. Núm. Exp. 1291/2024.
Sistema para el Desarrollo Integral de la Familia de la Ciudad de México vs. Galindo Meza Laura Esther y Galindo Soto José Manuel y Meza Estrada Guadalupe. Juic. Oral Especial de Pérd. de la Patria Potest. Oral Familiar 1 Acdo. Núm. Exp. 1177/2023.
Sistema para el Desarrollo Integral de la Familia de la Ciudad de México vs. Hernández Tolentino Gonzalo y de Jesús Vicente Alicia y Hernández Barranco Roberto y Tolentino García Alberta. Juic. Oral Especial de Pérd. de la Patria Potest. Oral Familiar 1 Acdo. Núm. Exp. 191/2023.
Soriano Bautista Clemencia. Juris. Voluntaria Familiar 2 Acdos. Núm. Exp. 1061/2024.
Téllez Aparicio Delia Catalina. Juris. Voluntaria Familiar 1 Acdo. Núm. Exp. 1010/2024.
Torres Flores Anselmo vs. Rivas Sanabria Sonia. Especial Familiar 1 Acdo. Núm. Exp. 1391/2024.
Tovar Servín Gloria vs. Ávalos Soriano José. Oral Familiar 1 Acdo. Núm. Exp. 1004/2024.
Zambrano Martínez Mirtha Silvia vs. Luguet Steven Phillippe Jelle. Especial Familiar 1 Acdo. Núm. Exp. 211/2024.
Zarazua Martínez Joel. Juris. Voluntaria Familiar 1 Acdo. Núm. Exp. 1387/2024.
AUDIENCIAS
Hernández Hernández José David Carlomagno vs. Gómez Ramírez María Guadalupe. Acta Minima Aud. Juic. No Pub del 14 de Octubre Juris. Voluntaria Familiar. 1 Audiencia. Núm. Exp. 1097/2023.
Hernández Hidalgo Susana vs. Hernández Pérez Gerardo. Segunda Fase Aud. Prelim. No Pub del 11 de Octubre Juic. Oral de Filia. Oral Familiar. 1 Audiencia. Núm. Exp. 681/2023.
Ramírez García Ángela Jocelyn. Acta Minima Aud. Juic. Juris. Voluntaria Familiar. 1 Audiencia. Núm. Exp. 831/2024.

SENTENCIAS DEFINITIVAS DEL 15 DE OCTUBRE DEL 2024

Campos Solís Karla Gudelia vs. Espinosa Estrada Miguel Roberto. Especial Familiar Sent. Def. del 11 de Octubre 2024 No Pub 1 Núm. Exp. 640/2024
Hernández Hernández José David Carlomagno vs. Gómez Ramírez María Guadalupe. Juris. Voluntaria Familiar Sent. Def. del 14 de Octubre 2024 No Pub 1 Núm. Exp. 1097/2023
Ramírez García Ángela Jocelyn. Juris. Voluntaria Familiar Sent. Def. 1 Núm. Exp. 831/2024
Salazar Pastrana Ernesto Rolando. Juris. Voluntaria Familiar Sent. Def. del 11 de Octubre del 2024 No Pub 1 Núm. Exp. 734/2024

LA SECRETARIA JUDICIAL POR MINISTERIO DE LEY
LIC. SANDRA IVETT COVARRUBIAS BUSTAMANTES

SECRETARÍA "B"
ACUERDOS DEL 16 DE OCTUBRE DEL 2024

SECRETARÍA "C"
ACUERDOS DEL 16 DE OCTUBRE DEL 2024

SOLO CONSULTA
SOLO CONSULTA
SOLO CONSULTA

JUZGADOS DE TUTELA DE DERECHOS HUMANOS

PRIMERO DE TUTELA DE DERECHOS HUMANOS A CARGO DEL PODER JUDICIAL DE LA CIUDAD DE MÉXICO

SECRETARÍA "A"
ACUERDOS DEL 16 DE OCTUBRE DEL 2024

Bliss Jeremy Adam y Plaza Porteous Laura Pamela vs. Dirección General del Registro Civil de la Ciudad de México. Protección Efectiva de Derechos Tutela de Derechos Humanos Cedula Diligenciada Tutor. 2 Acdos. Núm. Exp. 17/2024.

Bras Neto Duarte Sergio y Arévalo Martínez Tania Guisel vs. Dirección General del Registro Civil de la Ciudad de México. Protección Efectiva de Derechos Tutela de Derechos Humanos Desahoga Vista Fiscalía Niños. 1 Acdo. Núm. Exp. 19/2024.

Reséndiz Dorantes Mario vs. Jefa de la Unidad Departamental de Investigación del Órgano Interno de Control en la Alcaldia Venustiano Carranza. Protección Efectiva de Derechos Tutela de Derechos Humanos Minuta Diligenciada Judi Oic Venustiano Carranza. 1 Acdo. Núm. Exp. 22/2024.

ACUERDOS DEL 15 DE OCTUBRE DEL 2024

Bliss Jeremy Adam y Plaza Porteous Laura Pamela vs. Dirección General del Registro Civil de la Ciudad de México. Protección Efectiva de Derechos Tutela de Derechos Humanos Incifo Señala Nueva Fecha Toma de Muestras. 1 Acdo. Núm. Exp. 17/2024.

Bras Neto Duarte Sergio y Arévalo Martínez Tania Guisel vs. Dirección General del Registro Civil de la Ciudad de México. Protección Efectiva de Derechos Tutela de Derechos Humanos Vista Con Pago de Honorarios Tutriz. 1 Acdo. Núm. Exp. 19/2024.

EL SECRETARIO DE ACUERDOS
LIC. ENRIQUE GALLEGOS PÉREZ

SOLO CONSULTA
SOLO CONSULTA
SOLO CONSULTA

TRIBUNALES EN MATERIA LABORAL

PRIMER TRIBUNAL LABORAL DE ASUNTOS COLECTIVOS DE LA CIUDAD DE MÉXICO

SECRETARÍA "A"
ACUERDOS DEL 16 DE OCTUBRE DEL 2024

Sindicato Nacional Alimenticio y del Comercio, Similares y Conexos de la República Mexicana vs. Grupo Cmdta Mex, S. de R. L. de C.V. Proced. de Huelga Laboral 1 Acdo. Núm. Exp. 113/2024.
Sindicato Nacional Emancipación de Trabajadores de la Industria Cartonera, Papelera, Maderera, Celulosa y Sus Similares vs. Apypsa Artículos de Plástico, S.A. de C.V. Proced. de Huelga Laboral 1 Acdo. Núm. Exp. 145/2024.
Sindicato Nacional de Empleados y Trabajadores de Supermercados, Centros Comerciales, Similares y Conexos de la República Mexicana, C. T. M vs. Suburbia, S. de R. L. de C.V. (Suburbia Miramóntes). Proced. de Huelga Laboral 1 Acdo. Núm. Exp. 119/2024.
Unión Nacional Democrática de Trabajadores de la Transformación y Manufactura del Metal, Automotriz, Autopartes Mecánicas y Eléctricas, Similares y Conexos vs. Limpieza Técnica Industrial, S.A. de C.V. Proced. de Huelga Laboral 1 Acdo. Núm. Exp. 87/2024.
Unión de Obreros de Artes Gráficas de Los Talleres Comerciales, Similares y Conexos vs. Jkk Pack, S.A. de C.V. Proced. de Huelga Laboral 1 Acdo. Núm. Exp. 159/2024.

ACUERDOS DEL 15 DE OCTUBRE DEL 2024

Unión de Obreros de Artes Gráficas de Los Talleres Comerciales, Similares y Conexos vs. Litoflex, S.A. de C.V. Proced. de Huelga Laboral 1 Acdo. Núm. Exp. 157/2024.
EL SECRETARIO INSTRUCTOR
LIC. ROGERIO ANTONIO DÍAZ RIVERA

SECRETARÍA "B"
ACUERDOS DEL 16 DE OCTUBRE DEL 2024

Secreto. Proced. de Huelga Laboral 1 Acdo. Núm. Exp. 160/2024.

ACUERDOS DEL 15 DE OCTUBRE DEL 2024

Secreto. Proced. de Huelga Laboral 1 Acdo. Núm. Exp. 156/2024.
Secreto. Proced. de Huelga Laboral 1 Acdo. Núm. Exp. 158/2024.
LA SECRETARIA INSTRUCTORA
LIC. OFELIA GARCÍA FLORES

PRIMER TRIBUNAL LABORAL DE ASUNTOS INDIVIDUALES DE LA CIUDAD DE MÉXICO

SECRETARÍA "A"
ACUERDOS DEL 16 DE OCTUBRE DEL 2024

Hernández Silva Brenda Berenice y Islas Orozco Claudia Angélica vs. Servicios Promocionales Techsphere, S. de R. L. de C.V. Proced. Especial Laboral Individual 1 Acdo. Núm. Exp. 699/2024.
Pablo Reyes Evelyn vs. Electrovitt Solutions, S. de R. L. de C.V. y Total Play Telecomunicaciones, S.A. P. I. de C.V. Proced. Ord. (Individual) Laboral Individual 1 Acdo. Núm. Exp. 1351/2023.
Secreto. Otros (Paraprocesales O. Voluntarios) Laboral Individual 1 Acdo. en Expdllo. de Exp. No Conocido. Núm. Exp. 1/2024 Bis. 1 No Corresponde a Este Tribunal Tenia que Ir Dirigido a Oficia Liade Partes Comun.
Secreto. Proced. Especial Laboral Individual 1 Acdo. Núm. Exp. 1109/2024.
Secreto. Proced. Ord. (Individual) Laboral Individual 1 Acdo. Núm. Exp. 1577/2023.
Secreto. Proced. Especial Laboral Individual 1 Acdo. Núm. Exp. 1781/2024.
Secreto. Proced. Ord. (Individual) Laboral Individual 1 Acdo. Núm. Exp. 1795/2024.
Secreto. Proced. Ord. (Individual) Laboral Individual 1 Acdo. Núm. Exp. 1799/2024.
Secreto. Proced. Especial Laboral Individual 1 Acdo. Núm. Exp. 837/2023.
Secreto. Proced. Ord. (Individual) Laboral Individual 1 Acdo. Núm. Exp. 907/2023.
AUDIENCIA NO PUBLICADOS
Martínez González Laura Elena vs. Estafeta Mexicana, S.A. de C.V. Proced. Ord. (Individual) Laboral Individual. 1 Audiencia. Núm. Exp. 227/2023.

ACUERDOS DEL 15 DE OCTUBRE DEL 2024

Alvarado Sánchez Jorge vs. La Distribuidora de Casimires, S.A. de C.V. Proced. Ord. (Individual) Laboral Individual 1 Acdo. Núm. Exp. 1239/2023.
Secreto. Proced. Ord. (Individual) Laboral Individual 1 Acdo. Núm. Exp. 1189/2023.
Secreto. Proced. Ord. (Individual) Laboral Individual 1 Acdo. Núm. Exp. 1217/2023.
Secreto. Otros (Paraprocesales O. Voluntarios) Laboral Individual 1 Acdo. Núm. Exp. 1228/2023.
Secreto. Otros (Paraprocesales O. Voluntarios) Laboral Individual 1 Acdo. Núm. Exp. 1447/2024.
Secreto. Proced. Ord. (Individual) Laboral Individual 1 Acdo. Núm. Exp. 1499/2023.
Secreto. Proced. Ord. (Individual) Laboral Individual 1 Acdo. Núm. Exp. 157/2023.
Secreto. Proced. Ord. (Individual) Laboral Individual 1 Acdo. Núm. Exp. 157/2024.
Secreto. Proced. Ord. (Individual) Laboral Individual 1 Acdo. Núm. Exp. 1601/2023.
Secreto. Proced. Ord. (Individual) Laboral Individual 1 Acdo. Núm. Exp. 1643/2023.
Secreto. Proced. Ord. (Individual) Laboral Individual 1 Acdo. Núm. Exp. 1755/2024.
Secreto. Proced. Ord. (Individual) Laboral Individual 1 Acdo. Núm. Exp. 1761/2023.
Secreto. Proced. Ord. (Individual) Laboral Individual 1 Acdo. Núm. Exp. 1767/2023.
Secreto. Proced. Ord. (Individual) Laboral Individual 1 Acdo. Núm. Exp. 1777/2024.
Secreto. Proced. Ord. (Individual) Laboral Individual 1 Acdo. Núm. Exp. 445/2024.
AUDIENCIA NO PUBLICADOS
Gutiérrez Velázquez Ruth Bethel vs. Grupo Nacional Provincial, S.A. B. Proced. Ord. (Individual) Laboral Individual. 1 Audiencia. Núm. Exp. 93/2023.
Secreto. Proced. Ord. (Individual) Laboral Individual. 1 Audiencia. Núm. Exp. 1095/2023.
LA SECRETARIA INSTRUCTORA
LIC. DIANA KARINA NERI VÁZQUEZ

SECRETARÍA "B"
ACUERDOS DEL 16 DE OCTUBRE DEL 2024

Cardiel Moreno Brenda vs. Rico Valdovinos Marco Antonio y Rico Valdovinos Ivonne. Proced. Ord. (Individual) Laboral Individual 1 Acdo. Núm. Exp. 1236/2023.
López Montufar José Napoleon y Meneses Herrera María Margarita vs. Montufar Robledo Irma. Proced. Ord. (Individual) Laboral Individual 1 Acdo. Núm. Exp. 1584/2023.
López Viay Ulises vs. Desarrolladora Inmobiliaria de Restaurantes, S. de R. L. de C.V. Proced. Ord. (Individual) Laboral Individual 1 Acdo. Núm. Exp. 1502/2023.
Morales Gallardo Víctor Rafael vs. Dcs Delta Corporate Services S.A. de C.V. y Otro. Proced. Ord. (Individual) Laboral Individual Exhorto. 1 Acdo. Núm. Exp. 1868/2024.
Ocampo Arteaga Erick Eder vs. Proservmex y Sánchez Peña Santiago Enrique. Proced. Ord. (Individual) Laboral Individual 1 Acdo. Núm. Exp. 228/2023.
Rodríguez Hernández Pedro Ángel vs. Grupo Lapm, S.A. de C.V. y Innovación de Servicios Especializados Inn, S.A. de C.V. y Carrera Muñoz Raúl y Estrada Paramo Ángel Isaac y Torres Olivares Johny. Proced. Ord. (Individual) Laboral Individual 1 Acdo. Núm. Exp. 226/2023.
Secreto. Proced. Ord. (Individual) Laboral Individual 1 Acdo. Núm. Exp. 100/2024.
Secreto. Proced. Ord. (Individual) Laboral Individual 1 Acdo. en Expdllo. de Exp. Conocido. Núm. Exp. 1218/2024 Bis. 1 Providencia Prexautoria.
Secreto. Proced. Ord. (Individual) Laboral Individual 1 Acdo. Núm. Exp. 1352/2023.

SOLO CONSULTA
SOLO CONSULTA
SOLO CONSULTA

Secreto. Proced. Ord. (Individual) Laboral Individual 1 Acdo. Núm. Exp. 1648/2023.
Secreto. Proced. Ord. (Individual) Laboral Individual Exhorto. 1 Acdo. Núm. Exp. 1860/2024.
Secreto. Proced. Ord. (Individual) Laboral Individual Exhorto. 1 Acdo. Núm. Exp. 1864/2024.
Secreto. Proced. Ord. (Individual) Laboral Individual Exhorto. 1 Acdo. Núm. Exp. 1872/2024.
Secreto. Proced. Ord. (Individual) Laboral Individual Exhorto. 1 Acdo. Núm. Exp. 1876/2024.
Secreto. Proced. Ord. (Individual) Laboral Individual 1 Acdo. Núm. Exp. 396/2024.
Secreto. Proced. Ord. (Individual) Laboral Individual 1 Acdo. Núm. Exp. 518/2024.
Secreto. Proced. Ord. (Individual) Laboral Individual 1 Acdo. Núm. Exp. 72/2023.
Secreto. Proced. Ord. (Individual) Laboral Individual 1 Acdo. Núm. Exp. 850/2023.
AUDIENCIA NO PUBLICADOS
Pérez Remolino Annel Jazmín vs. Avilés Morales Fernando. Proced. Ord. (Individual) Laboral Individual. 1 Audiencia. Núm. Exp. 1014/2023.
Anaya García Elizabeth vs. Godo Parsa, S.A. P. I. de C.V. y Patjane Tame Alexis. Proced. Ord. (Individual) Laboral Individual 1 Acdo. en Cuad. de Ejecc. Amparo. Núm. Exp. 258/2023.
Anaya García Elizabeth vs. Godo Parsa, S.A. P. I. de C.V. y Patjane Tame Alexis. Proced. Ord. (Individual) Laboral Individual 1 Acdo. en Cuad. Amparo. Núm. Exp. 258/2023 Amparo Directo.
Becerril Alcántara Jimena vs. Yusuke Hirayama y Nax Cargo Grupo, S.A. de C.V. Proced. Ord. (Individual) Laboral Individual 1 Acdo. Núm. Exp. 146/2023.
Carrillo Díaz José Luis vs. Cruz Garfias Martín y Instituto Mexicano del Seguro Social y Comisión Nacional del Sistema de Ahorro para el Retiro. Proced. Ord. (Individual) Laboral Individual Desistimiento. 1 Acdo. Núm. Exp. 782/2024.
Jimena Becerril Alcántara vs. Hirayama Yusuke y Nax Cargo Grupo, S.A. de C.V. Proced. Ord. (Individual) Laboral Individual 1 Acdo. en Cuad. Amparo. Núm. Exp. 146/2023 Juzgado Noveno de Distrito en Mataeria de Trabajo en la Ciudad de México Amparo 2459/2024- Ix.
Luna León Rosalba vs. Organismo Público Descentralizado de la Administración Pública del Distrito Federal (Hoy Ciudad de México) Denominado. Proced. Ord. (Individual) Laboral Individual 1 Acdo. Núm. Exp. 264/2023.
Morales Figueroa Leslye Fernanda vs. Médica Castillo Ángeles Vanessa. Proced. Ord. (Individual) Laboral Individual 1 Acdo. Núm. Exp. 540/2023.
Reyes Carranza Haidet Monserrat vs. Dolorfin del Valle Tezontle, S.A. de C.V. y Cyt Arrendamientos y Servicios, S. C. y Franquicias Dolorfin, S.A. de C.V. y V. Lix Cham, S.A. de C.V. y Reznick Fusso Moisés. Proced. Ord. (Individual) Laboral Individual 1 Acdo. Núm. Exp. 794/2024.
Sánchez Vega Gustavo vs. Tresor Mode, S.A. de C.V. y Grupo Shogua, S.A. de C.V. Proced. Ord. (Individual) Laboral Individual Si Competencia No Pub. 1 Acdo. Núm. Exp. 1494/2023.
Secreto. Proced. Ord. (Individual) Laboral Individual 1 Acdo. Núm. Exp. 1102/2023.
Secreto. Proced. Ord. (Individual) Laboral Individual 1 Acdo. Núm. Exp. 124/2024.
Secreto. Proced. Ord. (Individual) Laboral Individual 1 Acdo. Núm. Exp. 126/2024.
Secreto. Proced. Ord. (Individual) Laboral Individual 1 Acdo. Núm. Exp. 1370/2023.
Secreto. Proced. Ord. (Individual) Laboral Individual 1 Acdo. Núm. Exp. 1404/2023.
Secreto. Proced. de Ejecc. Laboral Individual 1 Acdo. Núm. Exp. 164/2024.
Secreto. Proced. Ord. (Individual) Laboral Individual 1 Acdo. Núm. Exp. 172/2024.
Secreto. Proced. Ord. (Individual) Laboral Individual 1 Acdo. Núm. Exp. 176/2024.
Secreto. Proced. Ord. (Individual) Laboral Individual Exhorto. 1 Acdo. Núm. Exp. 1822/2024.
Secreto. Proced. Ord. (Individual) Laboral Individual 1 Acdo. Núm. Exp. 318/2024.
Segura Osorio Christian vs. Universidad Tres Culturas, S. C. Proced. Ord. (Individual) Laboral Individual 1 Acdo. Núm. Exp. 830/2023.

SENTENCIA
Pérez Remolino Annel Jazmín vs. Avilés Morales Fernando. Proced. Ord. (Individual) Laboral Individual Sd 1 Sent. Núm. Exp. 1014/2023
AUDIENCIA NO PUBLICADOS
Luna Meza Jael Eduardo vs. Ordóñez López Jorge Eduardo y Torres Cruz Gloria Patricia. Proced. Ord. (Individual) Laboral Individual. 1 Audiencia. Núm. Exp. 434/2023.
Pérez Jiménez Arturo vs. Ilsp Global Seguridad Privada S.A. P. I de C.V. Proced. Ord. (Individual) Laboral Individual. 1 Audiencia. Núm. Exp. 350/2023.
EL SECRETARIO INSTRUCTOR
LIC. DANIEL VALDÉS ESCOBEDO

SEGUNDO TRIBUNAL LABORAL DE ASUNTOS INDIVIDUALES DE LA CIUDAD DE MÉXICO

SECRETARÍA "A"
ACUERDOS DEL 16 DE OCTUBRE DEL 2024

Asesores Reyortes, S.A. de C.V. vs. Canseco Santiago Steven Irineo. Otros (Paraprocesales O. Voluntarios) Laboral Individual Inadmisión Paraprocesal. 1 Acdo. Núm. Exp. 1917/2024.
Camas Álvarez Víctor Manuel vs. Postensa Lgs Sociedad Anónima de Capital Variable. Proced. Ord. (Individual) Laboral Individual Se Admite Exhorto. 1 Acdo. Núm. Exp. 1913/2024.
Castañeda Díaz Héctor vs. Divisas Martínez Vázquez Centro Cambiario, S.A. de C.V. y Vázquez Jaramillo Facundo. Proced. Ord. (Individual) Laboral Individual Emplazamiento. 3 Acdos. en Cuad. Amparo. Núm. Exp. 325/2023 Amparo Directo (Vs Cumplimiento).
Castañeda Díaz Héctor vs. Vázquez Jaramillo Facundo y Divisas Martínez Vázquez Centro Cambiario, S.A. de C.V. Proced. Ord. (Individual) Laboral Individual Razón. 1 Acdo. en Cuad. Amparo. Núm. Exp. 325/2023 Amparo Directo.
Crispín Jiménez Araceli vs. Limpieza Doméstica Sistematizada Klin, S.A. de C.V. Proced. Ord. (Individual) Laboral Individual Regularización Auto Prevención. 1 Acdo. Núm. Exp. 1825/2024.
Díaz Loeza Marisela vs. Servicios Comerciales Amazon México, S. de R. L. de C.V. Proced. Ord. (Individual) Laboral Individual Certificación. 1 Acdo. Núm. Exp. 813/2023.
Dorantes Arroyo Alma Olivia vs. Fragoso Contreras Miriam. Proced. Ord. (Individual) Laboral Individual Desahogo y Admisión. 2 Acdos. Núm. Exp. 1483/2024.
Durán Garduño Leonor Lorena vs. Colegio Guadalupe, S. C. Proced. Ord. (Individual) Laboral Individual Amparo Directo. 1 Acdo. en Cuad. Amparo. Núm. Exp. 487/2023 Amparo Directo.
Franco Tiol Miguel Alberto vs. Centro de Tecnologías del Sureste, S.A. de C.V. Proced. Ord. (Individual) Laboral Individual Cierra Fase Escrita. 2 Acdos. Núm. Exp. 1069/2024.
G C B S vs. Smart Center, S.A. de C.V. Proced. Ord. (Individual) Laboral Individual Nueva Fecha Aud. Prelim. 1 Acdo. Núm. Exp. 791/2023.
Guzmán Díaz Marcos Ricardo vs. Ato Administración Total, S.A. de C.V. Proced. Ord. (Individual) Laboral Individual Certif Aud. Juicio. 1 Acdo. Núm. Exp. 823/2023.
Hernández Vega Rubén vs. Payclip, S. de R. L. de C.V. Otros (Paraprocesales O. Voluntarios) Laboral Individual Entrega de Equipo. 1 Acdo. Núm. Exp. 1737/2024.
Luna González Dulce Ximena vs. Tpm02cdmx, S.A. de C.V. Proced. Ord. (Individual) Laboral Individual No Ha Lugar. 2 Acdos. Núm. Exp. 1375/2023.
López Almaraz Antonio Encarnación vs. Nacional Monte de Piedad, I.A.P. Proced. Ord. (Individual) Laboral Individual Emplazamiento. 1 Acdo. en Cuad. Amparo. Núm. Exp. 633/2023 Amparo Directo.
Martínez Flores Ana María vs. Iss Facility Services S.A. de C.V. y Otro. Proced. Ord. (Individual) Laboral Individual Se Admite Exhorto. 1 Acdo. Núm. Exp. 1919/2024.
Matamoros Conde Patricia vs. Absormex Cmpc Tissue, S.A. de C.V. Proced. Ord. (Individual) Laboral Individual Razon de Notificación. 2 Acdos. Núm. Exp. 1457/2024.
Márquez Álvarez David Hareth vs. Transbel, S.A. de C.V. Proced. Ord. (Individual) Laboral Individual Desahogo y Admisión. 3 Acdos. Núm. Exp. 1415/2024.
Nieto Bellizzia José Mariano vs. Braun Huerin Contadores Públicos, S. C. y Braun Brukman Jacobo y Batllia Morán Candy Ángela y

SOLO CONSULTA
SOLO CONSULTA
SOLO CONSULTA

González Sandoval Erick y Huerin Romano Jacobo Eduardo y Constructora Florpep y Rumix Services. Proced. Ord. (Individual) Laboral Individual Ced. Sin Diligenciar. 7 Acdos. Núm. Exp. 1173/2024.

Secreto. Proced. Ord. (Individual) Laboral Individual Regularización Auto Prevención. 1 Acdo. Núm. Exp. 1825/2024.

Secreto. Proced. Ord. (Individual) Laboral Individual Regularización Auto Prevención. 1 Acdo. Núm. Exp. 1837/2024.

Secreto. Proced. Ord. (Individual) Laboral Individual Regularización Auto Prevención. 1 Acdo. Núm. Exp. 1839/2024.

Torres Piñal Valeria Guadalupe vs. Operadora y Administradora Sw, S.A. de C.V. y Fuentes Ayala Carlos Alberto. Proced. Ord. (Individual) Laboral Individual Desahogo y Admisión. 2 Acdos. Núm. Exp. 1567/2024.

Torres Quintanar Héctor vs. Heroico Cuerpo de Bomberos de la Ciudad de México. Proced. Ord. (Individual) Laboral Individual Cedula. 1 Acdo. Núm. Exp. 545/2023.

Torres Quintanar Héctor vs. Heroico Cuerpo de Bomberos de la Ciudad de México. Proced. Ord. (Individual) Laboral Individual Emplazamiento. 2 Acdos. en Cuad. Amparo. Núm. Exp. 545/2023 Amparo Directo.

NO PUBLICADOS

Administradora Fibra Danhos, S. C vs. Ugarte Benfield José Manuel. Otros (Paraprocesales O. Voluntarios) Laboral Individual Admisión Paraprocesal. 1 Acdo. Núm. Exp. 1899/2024.

Díaz Loeza Marisela vs. Servicios Comerciales Amazon México, S. de R. L. de C.V. Proced. Ord. (Individual) Laboral Individual Acuse Of 2870 Stfe Pdt. 3 Acdos. Núm. Exp. 813/2023.

Hernández Castillo Paola Esther vs. Adolfo Trejo Servicios Especiales, S.A. de C.V. Proced. Ord. (Individual) Laboral Individual Exhibición Dem. Permiso Sct. 1 Acdo. Núm. Exp. 1383/2023.

Loera García Guadalupe vs. Alimentos y Vinos, S.A. de C.V. y Trad Farah Antonio. Proced. Ord. (Individual) Laboral Individual Of 464 Ipd. 2 Acdos. Núm. Exp. 679/2023.

López Martínez Ricardo vs. López Sánchez Adolfo Isaías. Proced. Ord. (Individual) Laboral Individual Certificación Cfdi. 5 Acdos. Núm. Exp. 1261/2023.

Secreto. Proced. Ord. (Individual) Laboral Individual Prevención - no Publ. de su Fecha. 1 Acdo. Núm. Exp. 1875/2024.

Secreto. Proced. Ord. (Individual) Laboral Individual No Admisión por Falta de Conciliacion- no Publ. de su Fecha. 1 Acdo. Núm. Exp. 1879/2024.

Secreto. Proced. Ord. (Individual) Laboral Individual Prevención - no Publ. de su Fecha. 1 Acdo. Núm. Exp. 1881/2024.

Secreto. Proced. Ord. (Individual) Laboral Individual Requerimiento Documentos- Demanda Virtual - no Publ. de su Fecha. 1 Acdo. Núm. Exp. 1887/2024.

Vargas Moreno Ricardo vs. Automotriz San Ángel, S.A. y Brockmann Ruíz Diego y Brockmann Ruíz Eduardo y Cruz Hubard Cecilia y Espíndola Cruz Moisés y Gordillo Nava Gabriela y González Fierros Magali. Proced. Ord. (Individual) Laboral Individual Prevención. 1 Acdo. Núm. Exp. 1843/2024.

SENTENCIA

Guzmán Díaz Marcos Ricardo vs. Ato Administración Total, S.A. de C.V. Proced. Ord. (Individual) Laboral Individual Sent. Def. 1 Sent. Núm. Exp. 823/2023

AUDIENCIA

Díaz Loeza Marisela vs. Servicios Comerciales Amazon México, S. de R. L. de C.V. Acta Min Aud. Prelim. Proced. Ord. (Individual) Laboral Individual. 1 Audiencia. Núm. Exp. 813/2023.

Guzmán Díaz Marcos Ricardo vs. Ato Administración Total, S.A. de C.V. Acta Min Aud. Juic. Proced. Ord. (Individual) Laboral Individual. 1 Audiencia. Núm. Exp. 823/2023.

SECRETARÍA "A"

ACUERDOS DEL 15 DE OCTUBRE DEL 2024

Calderón Peña Juan Manuel vs. Matienzo México, S.A. de C.V. y Comercial Sports, S.A. de C.V. Proced. Ord. (Individual) Laboral Individual Contrareplica. 1 Acdo. Núm. Exp. 637/2024.

Compañía Integra Soluciones, S.A. de C.V. vs. Cruz Palacios Christian de Jesús. Otros (Paraprocesales O. Voluntarios) Laboral Individual Acuse de Oficio y Formatos de Depósito. 1 Acdo. Núm. Exp. 1621/2024.

Focus Designs & Projects, S.A. de C.V. vs. Villagrán Martínez Beatriz. Otros (Paraprocesales O. Voluntarios) Laboral Individual Acuse de Oficio y Formatos de Depósito. 1 Acdo. Núm. Exp. 1513/2024.

Fomento y Desarrollos Linces, S.A. de C.V. vs. Saavedra Longoria Samantha. Otros (Paraprocesales O. Voluntarios) Laboral Individual Inadmisión Paraprocesal. 1 Acdo. Núm. Exp. 1895/2024.

Galván Herrera Martha Patricia vs. First Cash, S.A. de C.V. Proced. Ord. (Individual) Laboral Individual Estese a Constancia de Autos. 1 Acdo. Núm. Exp. 1163/2023.

Garduño Zapata Juan Antonio vs. Bermúdez Rodríguez Geovani. Proced. Ord. (Individual) Laboral Individual Nueva Cedula y Oficio. 5 Acdos. Núm. Exp. 1303/2024.

González Guido Ignacio vs. Trasinmex, S.A. de C.V. Proced. Ord. (Individual) Laboral Individual Replica. 1 Acdo. Núm. Exp. 899/2024.

Hernández Ramírez Ana Karen vs. Sumo Alitas y Sushi Buffet, S.A. de C.V. y Aguilar Salazar José Malco. Proced. Ord. (Individual) Laboral Individual Replica. 2 Acdos. Núm. Exp. 393/2024.

Loera García Guadalupe vs. Alimentos y Vinos, S.A. de C.V. y Trad Farah Antonio. Proced. Ord. (Individual) Laboral Individual Acuse Of 2761 Ipd. 2 Acdos. Núm. Exp. 679/2023.

López Martínez Adriana vs. Actividades Administrativas Integradas S.A. Proced. Ord. (Individual) Laboral Individual Cedula Sin Diligenciar. 1 Acdo. Núm. Exp. 427/2023.

Martínez Ayala Concepción Cristina vs. Limpieza Val, S.A. de C.V. y Sánchez Lugo Sandra y Ortines Orozco Hansel. Proced. Ord. (Individual) Laboral Individual Oficios de Localización. 2 Acdos. Núm. Exp. 869/2024.

Martínez Castillo Inocencia vs. Integradora y Fraccionadora Franboyanes, S.A. de C.V. Proced. Ord. (Individual) Laboral Individual Replica. 1 Acdo. Núm. Exp. 305/2024.

Martínez Espinosa Karla Elizabeth vs. Distribuidora Liverpool, S.A. de C.V. Proced. Ord. (Individual) Laboral Individual Desahogo y Admisión. 2 Acdos. Núm. Exp. 1589/2024.

Méndez González Joanna Ethel vs. Hcl Technologies México, S. de R. L. de C.V. y Google Operaciones de México, S. de R. L. de C.V. y Google México, S. de R. L. de C.V. Proced. Ord. (Individual) Laboral Individual Razon de Notificación. 1 Acdo. Núm. Exp. 835/2024.

Mendoza Carmona Bahnia Fabiola vs. 7- Eleven México, S.A. de C.V. Proced. Ord. (Individual) Laboral Individual Replica Precluida. 1 Acdo. Núm. Exp. 1125/2024.

Merecias Pérez Raúl vs. Nuk Procesos, S.A. de C.V. Proced. Ord. (Individual) Laboral Individual Requerimiento a Oficio. 7 Acdos. Núm. Exp. 1557/2023.

Meza Posada Marlin Monserrat vs. Desarrollo Sebastián del Piombo, S.A. de C.V. y Quireza Manuel. Proced. Ord. (Individual) Laboral Individual Razon de Notificación. 1 Acdo. Núm. Exp. 1257/2024.

Monter Álvarez Víctor Manuel vs. Grupo Renga Seguridad Privada, S.A. de C.V. Proced. Ord. (Individual) Laboral Individual Acta Min Aud. Explicación de Sentencia. 3 Acdos. Núm. Exp. 803/2023.

Monterrey Rangel Alma Patricia vs. Centro de Desarrollo Juan Jacobo Rousseau, S. C. Proced. Ord. (Individual) Laboral Individual Requerimiento a Oficio. 10 Acdos. Núm. Exp. 1481/2023.

Mora Pahua María Isabel vs. Grupo Roma de Protección y Custodia, S. de R. L. de C.V. Proced. Ord. (Individual) Laboral Individual Cedula Sin Diligenciar. 1 Acdo. Núm. Exp. 1725/2023.

Morales Benavides Gabriel vs. Analistas en Seguridad, S.A. de C.V. y Medina Piña Diana Lilia y Q. R. R. de la Fuente de Trabajo. Proced. Ord. (Individual) Laboral Individual Razón y Cedula. 1 Acdo. Núm. Exp. 1347/2023.

Morales Chávez Patricia vs. 7- Eleven México, S.A. de C.V. y Servicios Ejecutivos de Tiendas, S.A. de C.V. y Tapia Toquiamtzi Fernando y Fermín Habram Sandra Fabiola. Proced. Ord. (Individual) Laboral Individual Replica. 1 Acdo. Núm. Exp. 1197/2023.

Operadora 3s, S. de R. L. de C.V. vs. Pérez Rojas Teresa Elizabeth. Otros (Paraprocesales O. Voluntarios) Laboral Individual Acuse de Oficio y Formatos de Depósito. 1 Acdo. Núm. Exp. 1551/2024.

Overflod, Consultoría y Medición Social, S. C vs. Desales Serrano Octavio. Otros (Paraprocesales O. Voluntarios) Laboral Individual Termino Paraprocesal. 1 Acdo. Núm. Exp. 111/2024.

Padua Gómez María Josefina Consuelo vs. Moralez Cruz Lourdes. Proced. Ord. (Individual) Laboral Individual Cedula Diligenciada. 1 Acdo. Núm. Exp. 1857/2023.

Reyes Castillo Mariel vs. Instituto Pedagógico San Francisco, S.A. de C.V. y Solórzano Espinosa María de la Paz. Proced. Ord. (Individual) Laboral Individual Oficio Imss. 3 Acdos. Núm. Exp. 1171/2023.

Reyes Sánchez Miguel Ángel vs. Servicio Continental de Mensajería, S.A. de C.V. Proced. Ord. (Individual) Laboral Individual Contestación de Demanda. 7 Acdos. Núm. Exp. 203/2023.

Stv Stampings And Tools, S.A. de C.V. vs. Hernández Pérez Francisco. Otros (Paraprocesales O. Voluntarios) Laboral Individual Termino

SOLO CONSULTA
SOLO CONSULTA
SOLO CONSULTA

Paraprocesal. 1 Acdo. Núm. Exp. 1665/2023.

Sánchez González Mariano vs. Sepiver, S.A. de C.V. Proced. de Ejecc. Laboral Individual Razon de Notificación. 1 Acdo. Núm. Exp. 1561/2024.

Telat México, S.A. de C.V. vs. Sahagún Rodríguez Shura Iki. Otros (Paraprocesales O. Voluntarios) Laboral Individual Termino Paraprocesal. 1 Acdo. Núm. Exp. 1473/2024.

Vargas Guerrero Lucero vs. Comercializadora Crushi, S.A. de C.V. y Armot Seguridad Privada y Servicios Institucionales, S.A. de C.V. Proced. Ord. (Individual) Laboral Individual Cedula Diligenciada. 2 Acdos. Núm. Exp. 87/2024.

Zamudio Ortega José Antonio vs. Servicios Industriales Batia, S.A. de C.V. y Lugo Mariana y Flores Hernández Alejandro y Castelán Laguna Juan Carlos y Zavala Hernández Daniel. Proced. Ord. (Individual) Laboral Individual No Ha Lugar Contestación. 1 Acdo. Núm. Exp. 1419/2024.

NO PUBLICADOS

Campa Rodríguez Hanzel vs. Tecnolimpieza Delta, S.A. de C.V. Proced. Ord. (Individual) Laboral Individual Apercib Efectivo Banca Mifel Nvo. Of. 2 Acdos. Núm. Exp. 81/2022.

Soluciones de México Rosma, S.A. de C.V. vs. Ramírez Molina Iván Gabriel. Otros (Paraprocesales O. Voluntarios) Laboral Individual Admisión Paraprocesal. 1 Acdo. Núm. Exp. 1865/2024.

Vázquez Vargas Araceli vs. Grupo Botánico Nayec, S.A. de C.V. Proced. Ord. (Individual) Laboral Individual Of 2025 2024 del Imss Remite Copias Certif. 1 Acdo. Núm. Exp. 949/2023.

SENTENCIA

Monter Álvarez Víctor Manuel vs. Grupo Renga Seguridad Privada, S.A. de C.V. Proced. Ord. (Individual) Laboral Individual Sent. Def. 1 Sent. Núm. Exp. 803/2023

AUDIENCIA

Raygadas García Carolina vs. Unagra, S.A. de C.V. Sociedad Financiera Popular y Castillo Fernández Elvia. Acta Mínima de Aud. Prelim. Proced. Ord. (Individual) Laboral Individual. 1 Audiencia. Núm. Exp. 1425/2023.

EL SECRETARIO INSTRUCTOR

LIC. SERGIO ALEJANDRO ALONSO COLEXCUA

SECRETARÍA "B"

ACUERDOS DEL 16 DE OCTUBRE DEL 2024

Arévalo Pérez Víctor Saúl vs. Litografia Luroel, S.A. de C.V. Proced. Ord. (Individual) Laboral Individual Cump. de Convenio. 1 Acdo. Núm. Exp. 214/2024.

Castillo Islas Berni Armando vs. Novandi Cloud Services S.A. de C.V. Proced. Ord. (Individual) Laboral Individual Acepta Cargo Perito. 2 Acdos. Núm. Exp. 108/2022.

Cupa Torres José vs. Grupo de Seguridad Privada Pryse de México S.A. de C.V. Proced. Ord. (Individual) Laboral Individual No Admite Exhorto. 1 Acdo. Núm. Exp. 1918/2024.

Farías García Eduardo vs. Punto a Punto T2, S. de R. L. de C.V. Proced. Ord. (Individual) Laboral Individual Dada No Desahogo Prevención Se Admite. 2 Acdos. Núm. Exp. 1478/2024.

Galeana Román Esperanza vs. Rocher Ingeniería, S.A. de C.V. Proced. Ord. (Individual) Laboral Individual Comparecencia. 2 Acdos. Núm. Exp. 1446/2024.

Galván Morales Luz Clara vs. El Arte de Compartir, S de R. L. de C.V. Proced. Ord. (Individual) Laboral Individual Exhibe Cnc Reanuda Procedimiento. 1 Acdo. Núm. Exp. 320/2024.

Nibbot International, S.A. de C.V. vs. Holguín Román Mario. Otros (Paraprocesales O. Voluntarios) Laboral Individual Paraprocesal Extemporaneo. 1 Acdo. Núm. Exp. 1912/2024.

Ochoa Escalona Erik Alfredo vs. Control Atmosférico de México, S.A. de C.V. Proced. Ord. (Individual) Laboral Individual Comparecencia. 1 Acdo. Núm. Exp. 1500/2024.

Ortiz Navarrete Ivette vs. Mexsesderma, S.A. de C.V. Proced. Ord. (Individual) Laboral Individual Contestación de Demanda. 1 Acdo. Núm. Exp. 802/2024.

Perfiles y Herrajes Oceanía, S.A. de C.V. vs. Ramírez Gress Guillermo. Otros (Paraprocesales O. Voluntarios) Laboral Individual Cedula Sin Diligenciar Paraprocesal Concluido. 1 Acdo. Núm. Exp. 1552/2024.

Pérez Victoria Pablo vs. Bp Estaciones y Servicios Energeticos, S.A. de C.V. y Manpower, S.A. de C.V. Proced. Ord. (Individual) Laboral Individual Cump. de Convenio. 1 Acdo. Núm. Exp. 1534/2023.

Ram Trucking S.A. de C.V. vs. Espinosa Esparza Humberto Elisaib. Otros (Paraprocesales O. Voluntarios) Laboral Individual No Admite Exhorto. 1 Acdo. Núm. Exp. 1932/2024.

Ramos Vargas Armando Israel vs. Industrias Gamel, S.A. de C.V. y López Sánchez Sergio Manuel y Tecno Servicio Sound S.A. de C.V. Proced. Ord. (Individual) Laboral Individual Cedula Sin Diligenciar. 1 Acdo. Núm. Exp. 1608/2023.

Reyes Escalera Jorge vs. Entreprise Adecco, S.A. de C.V. y Huawei Technologies de México, S.A. de C.V. Proced. Ord. (Individual) Laboral Individual Autr. Oir y Recibir. 2 Acdos. Núm. Exp. 1088/2024.

Rodríguez Sánchez José Antonio vs. Alcis Corp. S.A. de C.V. y García López J y Gutiérrez Liliana. Proced. Ord. (Individual) Laboral Individual Señala Fecha de Audiencia. 1 Acdo. Núm. Exp. 1164/2023.

Rodríguez Estrada Alejandra vs. Nacional Monte de Piedad, Institución de Asistencia Privada. Proced. Ord. (Individual) Laboral Individual Dada Reinstalación Archivo del Asunto. 1 Acdo. Núm. Exp. 208/2023.

Rojas Arcos Juan Antonio vs. Waxgrow, S.A. de C.V. y Alba Adrián. Proced. Ord. (Individual) Laboral Individual Oficio Imss. 2 Acdos. Núm. Exp. 248/2023.

Rpl vs. Quiroga Lorena. Proced. Ord. (Individual) Laboral Individual Desahoga Prevención Suspende Oficio Ccl. 1 Acdo. Núm. Exp. 46/2023.

Ventura Pérez Karla Fabiola vs. Ar Asesores Patrimoniales y Alanís Tirado Rosalba. Proced. Ord. (Individual) Laboral Individual Contestación de Demanda Se Reserva. 1 Acdo. Núm. Exp. 590/2024.

ACUERDOS DEL 15 DE OCTUBRE DEL 2024

Alfaro Rodríguez Roberto y Segura Hernández Alejandro Heriberto y Servín Monter Óscar Rubén y González Martínez Raúl y Padilla Martínez Adán y Galindo Cano Carlos y García Vázquez Karla Mariani y Martínez Espinosa Clara Araceli y Almazán González José Antonio y Enciso Sandoval Sergio y Francisco Franco Juana y Pérez García David y Martínez Ramírez Manuel y Andrade Ramírez Humberto y Molina Vázquexz Leodegario y Chávez Domínguez Edgar Francisco vs. Miembros que Integran la Comisión Electoral para el Proceso Electoral 2024- 2029 del Sme. Otros (Paraprocesales O. Voluntarios) Laboral Individual Remite a Diverso Proveido. 1 Acdo. Núm. Exp. 878/2024.

Castro Mata Erik William vs. Top Doctors México, S.A. de C.V. Proced. Ord. (Individual) Laboral Individual Prevención. 1 Acdo. Núm. Exp. 1136/2024.

Cervantes Linares Roberto Alejandro vs. Automotriz Geisha, S.A. de C.V. Proced. Ord. (Individual) Laboral Individual Cierra Fase. 1 Acdo. Núm. Exp. 314/2024.

Consultoría y Servicios Especializados Alto México, S.A. de C.V. vs. Celes Herrera Brandon Jair. Otros (Paraprocesales O. Voluntarios) Laboral Individual Se Requiere Cheque. 1 Acdo. Núm. Exp. 1894/2024.

Flores Flores Gabriela vs. La Calle del Vino, S.A. de C.V. y Sonora Grill y el Bajío Cocina Mexicana. Proced. Ord. (Individual) Laboral Individual Cedula Diligenciada. 1 Acdo. Núm. Exp. 520/2024.

Fuentes Avarez Selene vs. Café el Marino S.A. de C.V. y/o Proced. Ord. (Individual) Laboral Individual No Admite Exhorto. 1 Acdo. Núm. Exp. 1888/2024.

García Hernández Roberto vs. Serprosep, S.A. de C.V. y Armour King, S.A. de C.V. y Comercializadora Espuma, S.A. de C.V. Proced. Ord. (Individual) Laboral Individual Prevención. 1 Acdo. Núm. Exp. 1636/2024.

González López José Francisco vs. Roll Imp Serv S.A. de C.V. Proced. Ord. (Individual) Laboral Individual Admite Exhorto. 1 Acdo. Núm. Exp. 1908/2024.

González López Leydi Caren vs. Levi Strauss de México, S.A. de C.V. Proced. Ord. (Individual) Laboral Individual Desahoga Prevención Se Admite. 2 Acdos. Núm. Exp. 948/2024.

Guzmán Santoyo Guadalupe vs. Únicorn Series Xyb, S.A. P. I. de C.V. Proced. Ord. (Individual) Laboral Individual Cedula Diligenciada. 1 Acdo. Núm. Exp. 1390/2024.

Gómez Sánchez Atenógenes vs. Servicios Especializados de Investigación y Custodia, S.A. de C.V. y Franco Nájera Iván y Ortega Ramírez Víctor Hugo y Distribuidora Liverpool, S.A. de C.V. y Sci Admón. y Sámano Consultores en Fiscalización y Administración y Comercio y Uno por Uno en Administración y Servicios, S.A. de C.V. y Soluciones Administrativas y Consultores Az, S.A. de C.V. y Greener Ryzeen, S.A. de C.V. Proced. Ord. (Individual) Laboral Individual Oficio Cfe. 1 Acdo. Núm. Exp. 694/2023.

Hernández Cuna Gabriela vs. Pharma Plus, S.A. de C.V. Proced. Ord.

SOLO CONSULTA
SOLO CONSULTA
SOLO CONSULTA

(Individual) Laboral Individual Regulariza, Señala Fecha Aud. de Juicio. 1 Acdo. Núm. Exp. 1648/2023.

Hernández Ramos María Teresa vs. Media Business Generators, S.A. de C.V. y Agrupa Recursos Humanos, S.A. de C.V. y Grupo de Medio Digitales y Entretenimiento, S.A. de C.V. Proced. Ord. (Individual) Laboral Individual 1 Acdo. Núm. Exp. 276/2023.

Hernández Reyes Jesús Eduardo vs. Bp Estaciones y Servicios Energéticos S.A. de C.V. y Anaya Jesús. Proced. Ord. (Individual) Laboral Individual Reprograma Audiencia. 1 Acdo. Núm. Exp. 612/2023.

León López Francisco vs. Escobar Martínez Ricardo. Proced. Ord. (Individual) Laboral Individual Reprograma Audiencia. 1 Acdo. Núm. Exp. 1150/2023.

Monroy Oscoy Mario Arturo vs. Exitus Credit, S.A. P. I. de C.V., S. O. F. O. M. E. N. R. Proced. Ord. (Individual) Laboral Individual Cump. de Convenio. 1 Acdo. Núm. Exp. 1396/2023.

Morales Vera Mariana y Sandoval Alcántara Demetrio Jesús vs. Nueva Wal- Mart de México, S. de R. L. de C.V. y Giga Activaciones Punto Venta, S. C. y Gap Publipromociones, S.A. de C.V. y Integradora de Servicios Punch, S.A. de C.V. y Generadora Alternativa de Personal, S. C. y Villalobos González Leonel y Cruz Gutiérrez Angélica y Velázquez Montufar Alejandra y Tello Orozco Víctor Ramiro y Villalobos González Mariano. Proced. Ord. (Individual) Laboral Individual Nos Devuelven Exh. Sin Diligenciar. 2 Acdos. Núm. Exp. 1750/2023.

Novoa Caballero Sarahi Montserrat vs. Bautista Arteaga Julio César y Minha Skitchen. Proced. Ord. (Individual) Laboral Individual Cedula Sin Diligenciar. 2 Acdos. Núm. Exp. 1408/2023.

Patiño Eusebio Mirna Vanessa vs. Oyr Seguridad Privada, S.A. de C.V. Proced. Ord. (Individual) Laboral Individual Reconoce Personalidad. 1 Acdo. Núm. Exp. 1386/2023.

Peñaloza Garrido Iván de Jesús vs. Call Tcb, S.A. de C.V. y Trigarante Agente de Seguros y Fianzas, S.A. de C.V. y Reciprocidad de Negocios, S.A. de C.V. y Marketing Call Qro, S.A. de C.V. y Pérez García Santiago y Pérez García Iñaki. Proced. Ord. (Individual) Laboral Individual Buzon y Autoriza. 1 Acdo. Núm. Exp. 1588/2023.

Rodríguez Ruíz Karla Janet vs. Brame Comunicación Digital, S.A. de C.V. Proced. Ord. (Individual) Laboral Individual Cedula Diligenciada. 1 Acdo. Núm. Exp. 582/2024.

Rojas Damián Karen Janett vs. Ars Rei México, S. de R. L. de C.V. Proced. Ord. (Individual) Laboral Individual Acuse Aeromexico. 1 Acdo. Núm. Exp. 1100/2023.

Romero del Valle Karla Ximena vs. Bravo Abogados, S. C. y Bravo Sánchez Sergio Armando y Rbavo Sánchez José Nicolás. Proced. Ord. (Individual) Laboral Individual Cedula Diligenciada. 3 Acdos. Núm. Exp. 866/2024.

Rpl vs. Quiroga Lorena. Proced. Ord. (Individual) Laboral Individual Desahoga Prevención Se Suspense Oficio Ccl. 1 Acdo. Núm. Exp. 46/2023.

Sánchez Sánchez David Jonatan vs. Section B Servicios S.A. P. I. de C.V. y Contreras Castro Anuar Abdiel y Hernández Gallegos Viridiana. Proced. Ord. (Individual) Laboral Individual Desahoga Vista. 1 Acdo. Núm. Exp. 1180/2023.

Sixsigma Networks México, S.A. de C.V. vs. Rosengaus Leizgold Sergio. Otros (Paraprocesales O. Voluntarios) Laboral Individual Repone Documento. 1 Acdo. Núm. Exp. 908/2024.

Suárez Colín Patricia vs. Colgate Palmolive, S.A. de C.V. y Análisis de Consumo Hacia Resultados, S.A. de C.V. Proced. Ord. (Individual) Laboral Individual Desahoga Vista de Incidente. 3 Acdos. Núm. Exp. 508/2024.

Tapia Carreño Luis Javier vs. Tech Mahindra de México, S. de R. L. de C.V. y Verizon Comunications Inc. y Cedillo Domínguez Efraín Azael. Proced. Ord. (Individual) Laboral Individual Regulariza Demandadas. 2 Acdos. Núm. Exp. 684/2024.

Vargas Muñoz Noemí Dolores vs. Digito- R. S. C. y Resa Rodríguez Javier y Consorcio Mont Go Mery, S.A. de C.V. Proced. Ord. (Individual) Laboral Individual Cump. de Convenio. 2 Acdos. Núm. Exp. 1076/2023.

Vázquez Ávila Blanca Himmer vs. Serprosep, S.A. de C.V. y Armour King, S.A. de C.V. Proced. Ord. (Individual) Laboral Individual Cedula Sin Diligenciar. 2 Acdos. Núm. Exp. 188/2024.

Ventosa Alcántara Víctor vs. Fiaguba, S.A. de C.V. Proced. Ord. (Individual) Laboral Individual No Llama Dem. Admite Demanda. 1 Acdo. Núm. Exp. 666/2024.

Yuv Kindergarten, S. C vs. Toledo Cruz Martín. Otros (Paraprocesales O. Voluntarios) Laboral Individual Acusa de Recibido Exhorto. 4 Acdos. Núm. Exp. 1404/2024.

AUDIENCIA

Alanís Cigala María Isabel vs. Cerezo Marketing, S.A. de C.V. Acta Mínima de Aud. de Juic. Proced. Ord. (Individual) Laboral Individual. 1 Audiencia. Núm. Exp. 1878/2023.

Corona León José Guadalupe vs. Gasolineria Colegio Militar, S.A. de C.V. y Sevilla Trejo Hugo. Acta Mínima de Aud. de Juic. Proced. Ord. (Individual) Laboral Individual. 1 Audiencia. Núm. Exp. 1296/2023.

Gómez Becerril Michelle Fernanda vs. Servicios Shasa, S. de R. L. de C.V. Acta Mínima de Aud. de Juic. Proced. Ord. (Individual) Laboral Individual. 1 Audiencia. Núm. Exp. 1422/2023.

Luna Robles Gabriela vs. Díaz Greene Enrique Juan. Acta Mínima de Aud. de Juic. Proced. Ord. (Individual) Laboral Individual. 1 Audiencia. Núm. Exp. 1696/2023.

Pérez Mendoza Mariana Magali vs. Investigaciones de Mercado Esteves, S.A. de C.V. Acta Mínima de Aud. Indicental Proced. Ord. (Individual) Laboral Individual. 1 Audiencia. Núm. Exp. 1222/2023.

Reséndiz Cruz David vs. Pergu Construcciones, S.A. de C.V. y González Avilés Juan Manuel. Acta Mínima de Aud. Prelim. Proced. Ord. (Individual) Laboral Individual. 1 Audiencia. Núm. Exp. 120/2024.

EL SECRETARIO INSTRUCTOR

LIC. ADRIÁN GUADALUPE MARTÍNEZ VIVAR

TERCER TRIBUNAL LABORAL DE ASUNTOS INDIVIDUALES DE LA CIUDAD DE MÉXICO

SECRETARÍA "A"
ACUERDOS DEL 16 DE OCTUBRE DEL 2024

Secreto. Proced. Ord. (Individual) Laboral Individual 1 Acdo. Núm. Exp. 1629/2023.

Secreto. Proced. Ord. (Individual) Laboral Individual Se Reanuda Procedimiento. 1 Acdo. Núm. Exp. 491/2023.

ACUERDOS DEL 15 DE OCTUBRE DEL 2024

Instituto María P. de Alvarado, S. C vs. Mejía Hernández Alejandra. Otros (Paraprocesales O. Voluntarios) Laboral Individual Desistimiento. 1 Acdo. Núm. Exp. 1601/2024.

Secreto. Otros (Paraprocesales O. Voluntarios) Laboral Individual 1 Acdo. Núm. Exp. 1053/2024.

Secreto. Proced. Ord. (Individual) Laboral Individual 1 Acdo. Núm. Exp. 1285/2023.

Villarruel Romero Francisco David vs. Atento México Holdco, S. de R. L. de C.V. Proced. Ord. (Individual) Laboral Individual 1 Acdo. Núm. Exp. 371/2024.

EL SECRETARIO INSTRUCTOR

LIC. JORGE VALDÉS GÓMEZ

SECRETARÍA "B"
ACUERDOS DEL 16 DE OCTUBRE DEL 2024

Cervantes Alvarado Santiago Fernando vs. Godo Parsa S.A. P. I. de C.V. Proced. Ord. (Individual) Laboral Individual Vista para Réplica. 1 Acdo. Núm. Exp. 792/2023.

Dstoreco, S.A. de C.V. vs. Flores Lara Rogelio. Otros (Paraprocesales O. Voluntarios) Laboral Individual Desistimiento. 1 Acdo. Núm. Exp. 1028/2024.

Esquivel Díaz Evodio vs. Xacuri Kuri Juan José y Garcés Acuña Annel y Xacur Garcés Valeria. Proced. Ord. (Individual) Laboral Individual Vista Al Actor. 1 Acdo. Núm. Exp. 138/2023.

Nava Enríquez Carol Jannet vs. Grupo Cmdta Mex, S. de R. L. de C.V. y Philip Morris México Productos y Servicios, S. de R. L. de C.V. Proced. Ord. (Individual) Laboral Individual Vista para Réplica. 1 Acdo. Núm. Exp. 1624/2023.

Secreto. Proced. Ord. (Individual) Laboral Individual Prevención. 1 Acdo. Núm. Exp. 1220/2024.

Secreto. Proced. Ord. (Individual) Laboral Individual Desahogo de Prevención. 1 Acdo. Núm. Exp. 1596/2023.

Secreto. Proced. Ord. (Individual) Laboral Individual Exhorto. 1 Acdo. Núm. Exp. 1908/2024.

Secreto. Proced. Ord. (Individual) Laboral Individual Prevención. 1 Acdo. Núm. Exp. 882/2024.

Secreto. Proced. Ord. (Individual) Laboral Individual Prevención. 1 Acdo. Núm. Exp. 896/2024.

Secreto. Proced. Ord. (Individual) Laboral Individual Prevención. 1 Acdo. Núm. Exp. 898/2024.

SOLO CONSULTA
SOLO CONSULTA
SOLO CONSULTA

Secreto. Proced. Ord. (Individual) Laboral Individual Prevención. 1 Acdo. Núm. Exp. 900/2024.
Secreto. Proced. Ord. (Individual) Laboral Individual Admisión, Turnar a Actuario. 1 Acdo. Núm. Exp. 908/2024.
Sentencia
Sánchez Soto Laura vs. Aguirre García Blanca Deyanira y el Jardín Perfumado S.A. de C.V. y Deya Spa By Shastra. Proced. Ord. (Individual) Laboral Individual Sent. 1 Sent. Núm. Exp. 440/2023
AUDIENCIA
Sánchez Soto Laura vs. Aguirre García Blanca Deyanira y el Jardín Perfumado S.A. de C.V. y Deya Spa By Shastra. Acta Mínima Aud. de Juic. Proced. Ord. (Individual) Laboral Individual. 1 Audiencia. Núm. Exp. 440/2023.

ACUERDOS DEL 15 DE OCTUBRE DEL 2024

Copiisa Offshore de México, S.A. de C.V. vs. González Lugo Georgina y Gómez Navarrete Xóchitl Guillermina. Proced. Ord. (Individual) Laboral Individual Amparo Directo. 1 Acdo. en Cuad. Amparo. Núm. Exp. 1300/2024 Amparo Directo Actor.
Lazcano Gómez Armando vs. Grupo Sila S.A. de C.V. Proced. Ord. (Individual) Laboral Individual Exh. Sin Diligenciar. 1 Acdo. Núm. Exp. 1884/2024.
Secreto. Proced. Ord. (Individual) Laboral Individual Admisión, Turnar a Actuario. 1 Acdo. Núm. Exp. 1004/2024.
Secreto. Proced. Ord. (Individual) Laboral Individual Turnar a Actuario. 1 Acdo. Núm. Exp. 1096/2023.
Secreto. Proced. Ord. (Individual) Laboral Individual Admisión, Turnar a Actuario. 1 Acdo. Núm. Exp. 1598/2024.
Secreto. Proced. Ord. (Individual) Laboral Individual Exhorto. 1 Acdo. Núm. Exp. 1886/2024.
Secreto. Otros (Paraprocesales O. Voluntarios) Laboral Individual Inadmisión. 1 Acdo. Núm. Exp. 734/2024.
Secreto. Otros (Paraprocesales O. Voluntarios) Laboral Individual Admisión, Turnar a Actuario. 1 Acdo. Núm. Exp. 822/2024.
Secreto. Proced. Ord. (Individual) Laboral Individual Prevención. 1 Acdo. Núm. Exp. 836/2024.
Secreto. Proced. Especial Laboral Individual Admisión, Exhorto. 1 Acdo. Núm. Exp. 878/2024.
Secreto. Proced. Ord. (Individual) Laboral Individual Admisión, Turnar a Actuario. 1 Acdo. Núm. Exp. 880/2024.
Secreto. Otros (Paraprocesales O. Voluntarios) Laboral Individual Admisión, Turnar a Actuario. 1 Acdo. Núm. Exp. 890/2024.
EL SECRETARIO INSTRUCTOR
LIC. MARIO RAMÍREZ MARTÍNEZ

CUARTO TRIBUNAL LABORAL DE ASUNTOS INDIVIDUALES DE LA CIUDAD DE MÉXICO

SECRETARÍA "A"
ACUERDOS DEL 16 DE OCTUBRE DEL 2024

American Airlies Inc. Proced. Ord. (Individual) Laboral Individual Devolución de Exh. Sin Diligenciar. 1 Acdo. Núm. Exp. 1739/2024.
Coorporativo Jurídico Especializado Barrel Nen´S, S. C vs. Miguel Jiménez Estela. Otros (Paraprocesales O. Voluntarios) Laboral Individual Paraprocesal X Exh. a Neza. 1 Acdo. Núm. Exp. 1883/2024.
Cruz Santos Karina vs. Rgm Marketing, S.A. de C.V. Proced. Ord. (Individual) Laboral Individual Prevención por No Exhibir Constancia de Conciliación. 1 Acdo. Núm. Exp. 1831/2024.
Dorantes González Paulina vs. Sabiduria Canina, S. C y Tupayachi Portugal Ángela. Proced. Ord. (Individual) Laboral Individual Primer Pago de Parcialidad Convenio. 1 Acdo. Núm. Exp. 1071/2023.
García Olvera Jorge Alberto vs. Atento Servicios, S.A. de C.V. Proced. Ord. (Individual) Laboral Individual Admisión. 1 Acdo. Núm. Exp. 1823/2024.
Hernández Juárez Jaquelíne Berenice vs. Sunglass Hut de México, S.A. P. I. de C.V. Proced. Ord. (Individual) Laboral Individual Cump. de Convenio. 1 Acdo. Núm. Exp. 1499/2023.
Herrera Ramírez Fernando Javier y Jiménez Baltazar Jorge Luis vs. Rda México, S.A. de C.V. Proced. Ord. (Individual) Laboral Individual Promoción Actora. Orden de Exh. Con Acompañamiento. 1 Acdo. Núm. Exp. 1667/2023.
Jiménez Hernández Itzel vs. Lendcorp, S.A. de C.V. y Arcioni Hernán. Proced. Ord. (Individual) Laboral Individual Admisión. 1 Acdo. Núm. Exp. 1825/2024.
López López Yenny vs. Dinerio Servicios de Finanzas Personales, S.A. P. I. de C.V. y Frank Grassi Nicholas y López Arteaga Cristina y López Amador José Luis. Proced. Ord. (Individual) Laboral Individual Se Recibe Respuesta de Imss Inherente a Medida Cautelar. 1 Acdo. Núm. Exp. 1761/2023.
Morales Domínguez Denise Suset vs. Red Univercom, S. C. Proced. Ord. (Individual) Laboral Individual Acta Mínima de Aud. de Juic. (Convenio Ratificado). 1 Acdo. Núm. Exp. 777/2023.
Nova Félix Horacio vs. Profuturo Afore, S.A. de C.V. y Grupo Profuturo, S.A. B de C.V. y Profuturo Gnp, S.A. de C.V. Sofom Enr y Profuturo Pensiones, S.A. de C.V. y Lorenzo García José y García Rodríguez Arturo y Apanco López Sergio Isaac y Gabino Navarrete Fernando y García Cabello Francisco Javier y García Castro Heriberto. Proced. Ord. (Individual) Laboral Individual Ordena Oficio para Asignación de Perito en Informática. 2 Acdos. Núm. Exp. 1237/2023.
Orduña Medina José Antonio vs. Asesores Limpo, S.A. de C.V. y Corporativo Profesional en Asesoría Administrativa Macasa, S.A. de C.V. y Tkm Customer Solutions, S.A. de C.V. Proced. Ord. (Individual) Laboral Individual Admisión. 1 Acdo. Núm. Exp. 1829/2024.
Rojas Castañeda Adolfo vs. Larrazola Carbajal Bertha Aurora. Proced. Ord. (Individual) Laboral Individual Prevención. 1 Acdo. Núm. Exp. 1833/2024.
Rojas Osorio Pamela Nanyeli vs. Servicios y Asesorías Cruz 41, S.A. de C.V. y Otros. Proced. Ord. (Individual) Laboral Individual Devolución de Exh. Sin Diligenciar. 1 Acdo. Núm. Exp. 1731/2024.
Salcedo Madrigal Gloria vs. Limpieza Val S.A. de C.V. Proced. Ord. (Individual) Laboral Individual Devolución de Exh. Sin Diligenciar. 1 Acdo. Núm. Exp. 1725/2024.
Tamayo Ramírez Gabriel Arturo vs. Marco Consultora México S.A. de C.V. Proced. Ord. (Individual) Laboral Individual Devolución de Exh. Sin Diligenciar. 1 Acdo. Núm. Exp. 1745/2024.
Trujillo Luciano Susana Paola vs. Industrias Lerob, S.A. de C.V. y Rendimiento General Piramide, S.A. de C.V. y Odp Optimización de Procesos, S.A. de C.V. y Operación Xazu, S.A. de C.V. y Interlogistica Comercial, S.A. de C.V. y Shock Mkt, S.A. de C.V. y Gil Ferreiro Víctor y Castillo Luis y Cordero Martínez Brenda Guadalupe. Proced. Ord. (Individual) Laboral Individual Aclaratorio, Estese Al Emplazamiento. 1 Acdo. Núm. Exp. 1517/2023.
Velázquez Soto Araceli vs. Rsgd Seguridad Privada S. de R. L. de C.V. Proced. Ord. (Individual) Laboral Individual Respuesta Cnbv. Promoción Actora. Promoción Demandada. 1 Acdo. Núm. Exp. 473/2023.

SENTENCIA

Falcón Tinajero Juan vs. Black Operadores de Seguridad Privada, S.A. de C.V. Proced. Ord. (Individual) Laboral Individual Sent. 1 Sent. Núm. Exp. 1337/2023
AUDIENCIA
Martínez Hernández Keren Lucía vs. Pharma Plus, S.A. de C.V. Acta Mínima Aj Con Convn. Ratificado Proced. Ord. (Individual) Laboral Individual. 1 Audiencia. Núm. Exp. 1941/2023.
Vite Rodríguez Óscar Gustavo vs. Sam Asset Management, Sociedad Anónima de Capital Variable, Sociedad Operadora de Fondos de Inversión. Acta Mínima de Aud. Prelim. Proced. Ord. (Individual) Laboral Individual. 1 Audiencia. Núm. Exp. 1505/2023.

SECRETARÍA "A"
ACUERDOS DEL 15 DE OCTUBRE DEL 2024

Alba Tello José Luis vs. Sistemas de Salud del Dr. Simi, S.A. de C.V. Proced. Ord. (Individual) Laboral Individual Contrarréplica. 1 Acdo. Núm. Exp. 1107/2023.
Amaya Lugo Leslie Jaquelíne vs. Tech Mahindra de México, S. de R. L. de C.V. Proced. Ord. (Individual) Laboral Individual Denuncia y Ratif. de Convenio. 1 Acdo. Núm. Exp. 1831/2023.
Arellano Rosas Carlos vs. Innovación Horus S.A. de C.V. Proced. Ord. (Individual) Laboral Individual Admisión de Exh. para Emplazar Procedente de Queretaro. 1 Acdo. Núm. Exp. 1859/2024.
Arias Meza Jorge Iván vs. Asesorías, Administración y Servicios Adrose, S.A. de C.V. y Grupo Expansión, S.A. de C.V. y Lelo de la Rea González María Teresa. Proced. Ord. (Individual) Laboral Individual Prevención Actora. 1 Acdo. Núm. Exp. 117/2024.
Bejero Ángeles Helda Andrea vs. Ludo Conection Train, S. de R. L. de C.V. Proced. Ord. (Individual) Laboral Individual Admisión. 1 Acdo. Núm. Exp. 1781/2024.
Blanco Gurrola Manuela de Jesús vs. Servicios de Transporte de Personal Iktan y Grupo Batia. Proced. Ord. (Individual) Laboral Individual Admisión de Exh. para Emplazar Procedente de Tepic Nayarit. 1 Acdo. Núm. Exp. 1881/2024.

SOLO CONSULTA
SOLO CONSULTA
SOLO CONSULTA

Cacheux Peralta Diana Areli vs. Carajillo Masaryk, S.A. de C.V. y Carajillo Miyana, S. de R. L. de C.V. y Grupo Aumenta Capital, S.A. de C.V. Proced. Ord. (Individual) Laboral Individual Id 1726779430738 Autoriza Buzón Actora. 1 Acdo. Núm. Exp. 1603/2024.

Carrillo Acosta Adán vs. Vm Entregas, S.A. de C.V. Proced. Ord. (Individual) Laboral Individual Cierre de Fase Escrita, Señala Fecha de Audiencia. 1 Acdo. Núm. Exp. 191/2024.

Cruz Arzaluz Carlos Felipe vs. Estrato Servicios Espresariales S.A. de C.V. y Proyectos y Desarrollo Reiks S.A. de C.V. Proced. Ord. (Individual) Laboral Individual Inadmisión por Falta de Elementos. 1 Acdo. Núm. Exp. 1845/2024.

Díaz Cadena Sandra vs. Grupo Consorcio de Servicios de Mercadotecnia Industrial y de Consumo Sociedad Anónima de Capital Variable y Home Depot México Sociedad de Responsabilidad Limitada de Capital Varibale. Proced. Ord. (Individual) Laboral Individual Devolución de Exh. Sin Diligenciar. 1 Acdo. Núm. Exp. 1519/2024.

Díaz Sánchez Raquel Nohemí vs. Aseocentro, S.A. de C.V. y Pérez Campos Gerardo. Proced. Ord. (Individual) Laboral Individual Admisión. 1 Acdo. Núm. Exp. 1763/2024.

Díaz Vázquez Emilio Antonio vs. Zona de Espacio Humano, S.A. de C.V. y Staff Tecnológico de México, S.A. de C.V. y el Palacio de Hierro, S.A. de C.V. Proced. Ord. (Individual) Laboral Individual Admisión. 1 Acdo. Núm. Exp. 1785/2024.

González García Javier Éduardo vs. Godo Parsa S.A. P. I. de C.V. Proced. Ord. (Individual) Laboral Individual Inadmisión por Falta de Elementos. 1 Acdo. Núm. Exp. 1871/2024.

Gutiérrez Garnica Rubén Iván vs. Club 700 México, A.C. y Castro Valverde Esteban de Jesús y Romero García Ana Paola. Proced. Ord. (Individual) Laboral Individual Admisión. 1 Acdo. Núm. Exp. 1783/2024.

Hernández Hernández Ma Belén vs. Servicios Industriales Batia S.A. de C.V. y Otros. Proced. Ord. (Individual) Laboral Individual Admisión de Exh. para Emplzar Procedente de León Gto. 1 Acdo. Núm. Exp. 1819/2024.

Hernández López Claudia vs. Nergit Negocios Especializados S.A. de C.V. Proced. Especial Laboral Individual Admisión de Exh. para Fijar Conv. Procedente de Lagos de Moreno Jalisco. 1 Acdo. Núm. Exp. 1877/2024.

Hernández López Sergio Uriel vs. Grupo de Seguridad Privada Pryse de México, S.A. de C.V. y Ayrh Administrador de Recursos Humanos, S.A. de C.V. y Islas Julián y Gaston Andraca René. Proced. Ord. (Individual) Laboral Individual Buzón Actora y Nuevo Domicilio. 1 Acdo. Núm. Exp. 535/2024.

Hernández Ramírez Braulio vs. Servicios Técnicos de Visión por Cable, S.A. de C.V. Proced. Ord. (Individual) Laboral Individual Cierre de Fase Escrita, Señala Fecha de Audiencia. 1 Acdo. Núm. Exp. 309/2024.

Hernández Santiago Claudia vs. Grupo Evolve Interactive, S. C. Proced. Ord. (Individual) Laboral Individual Buzón Electrónico Actora. 1 Acdo. Núm. Exp. 1497/2024.

Lazcano Hernández Melisa Kristell vs. Branchbit, S. C. y Mcllent, S.A. de C.V. y Maftec Consulting, S. C. y Consulting Group Tax III. Proced. Ord. (Individual) Laboral Individual Autorizados Actora. 1 Acdo. Núm. Exp. 159/2024.

Mata Ureño Esmeralda vs. Sistematización de Procesos Jurídicos, S.A. de C.V. Proced. Ord. (Individual) Laboral Individual Prevención Actora. 1 Acdo. Núm. Exp. 65/2024.

Medina Limón Josefina vs. Tiendas Chedraui, S.A. de C.V. Proced. Ord. (Individual) Laboral Individual Admisión. 1 Acdo. Núm. Exp. 1787/2024.

Michel Aguilar Laura Edith vs. Oportunidades para Emprendedores, S.A. P. I. de C.V. Sofom Enr y Energía Limpia y Saludable, S.A. de C.V. Proced. Ord. (Individual) Laboral Individual Acta Mínima de Aud. de Juic. Con Convn. (Ratificado). 1 Acdo. Núm. Exp. 1853/2023.

Mireles Contreras César Nicolás vs. Servicios Intersec Sociedad Anónima de Capital Variable. Proced. Ord. (Individual) Laboral Individual Admisión de Exh. Procedente de Monterrey. Nuevo León. 1 Acdo. Núm. Exp. 1887/2024.

Morgado Estrada Karla Verónica vs. Nokia Operations de México S.A. de C.V. Proced. Ord. (Individual) Laboral Individual Admisión de Exh. para Emplazar Procedente de Teotihuacan. 1 Acdo. Núm. Exp. 1869/2024.

Ochoa Ibarra Rodolfo vs. Okboy S.A. de C.V. Proced. Especial Laboral Individual Inadmisión por Falta de Elementos. 1 Acdo. Núm. Exp. 1863/2024.

Pacheco Luevanos Blanca Beatriz vs. Merikanska Ulman León y Otros. Proced. Ord. (Individual) Laboral Individual Admisión de Exh. para Emplazar Procedente de Cuatitlan Izcalli. 1 Acdo. Núm. Exp. 1803/2024.

Pérez Tehuitzil Gregoria vs. Comercializadora Farmacéutica de Chiapas, S.A. P. I. de C.V. Proced. Ord. (Individual) Laboral Individual Archivo Expediente. 2 Acdos. Núm. Exp. 1285/2024.

Peña Martínez Guillermina vs. Colegio Pablo Latapi y Rojas Magdaleno Jorge Edgar y Ceja Olivares Susana. Proced. Ord. (Individual) Laboral Individual Admisión de Exh. para Emplazar Procedente de Zamora de Michoacan. 1 Acdo. Núm. Exp. 1811/2024.

Poblano González Manuel Alejandro vs. Bh Protec, S.A. de C.V. Proced. Ord. (Individual) Laboral Individual Aclaratorio. 1 Acdo. Núm. Exp. 1377/2023.

Pérez Sandoval Adelaido vs. Iembk, S.A. de C.V. y Dionicio Francisco y González Juárez Ulises Francisco y Romero Garduño Ignacio. Proced. Ord. (Individual) Laboral Individual Admisión. 1 Acdo. Núm. Exp. 1755/2024.

Rangel Morales Brian vs. Hernández Laurencio María Isabel y Hernández Laurencio José Alfredo. Proced. Ord. (Individual) Laboral Individual Id 1726780058990. 1 Acdo. Núm. Exp. 479/2024.

Reséndiz Rosas Antonio vs. Servicios Gráficos Rovelo, S.A. de C.V. Proced. de Ejecc. Laboral Individual 1 Acdo. Núm. Exp. 313/2024.

Rodarte Rojas Dulce Mariela vs. Nano Adn Tech, S.A. de C.V. Proced. Ord. (Individual) Laboral Individual Prevención Actora. 1 Acdo. Núm. Exp. 605/2024.

Rodríguez Chávez José Abraham y Bravo Barrera Alejandra Paulina vs. Ramírez Becerril Juan Alberto. Proced. Ord. (Individual) Laboral Individual Remisión a Archivo Judicial por Convenio. 2 Acdos. Núm. Exp. 1419/2023.

Salazar Linares Javier vs. Americas Resources, S.A. de C.V. Proced. Ord. (Individual) Laboral Individual Prevención Actora. 1 Acdo. Núm. Exp. 723/2024.

Solís Manzano Aurelio vs. El Nuevo Rollo S.A. de C.V. y-o. Proced. Ord. (Individual) Laboral Individual Admisión de Exh. para Emplzar Procedente de Acapulco Guerrero. 1 Acdo. Núm. Exp. 1885/2024.

Soriano Cesáreo Héctor vs. Innova Sport, S.A. de C.V. Proced. Ord. (Individual) Laboral Individual Contestación a la Demanda. 1 Acdo. Núm. Exp. 475/2024.

Soule Alanís María de la Paz vs. Find Your Md, S.A. de C.V. y López López Diego. Proced. Ord. (Individual) Laboral Individual Admisión. 1 Acdo. Núm. Exp. 1791/2024.

Vázquez Rodríguez Tomás vs. Materias Primas Portales, S.A. de C.V. y Dulceria el Metro de Portales, S.A. de C.V. y Gómez Mendoza Artemio José y Gómez Mendoza Rosa Eugenia. Proced. Ord. (Individual) Laboral Individual Contrarréplica. 1 Acdo. Núm. Exp. 1429/2023.

Zúñiga Estrada Norma Angélica vs. Nava Jiménez María Fernanda. Otros (Paraprocesales O. Voluntarios) Laboral Individual Admisión. 1 Acdo. Núm. Exp. 1789/2024.

AUDIENCIA

López López Yenny vs. Dinerio Servicios de Finanzas Personales, S.A. P. I. de C.V. y Frank Grassi Nicholas y López Arteaga Cristina y López Amador José Luis. Acta Mínima Aud. Prelim. Proced. Ord. (Individual) Laboral Individual. 1 Audiencia. Núm. Exp. 1761/2023.

Pichardo Rangel José Alfredo vs. Battler Gg, S.A. P. I. de C.V. y Rodríguez Herrera Jesús Michel. Acta Mínima de Aud. Preliminar/Aj. Reserva de Sent. Proced. Ord. (Individual) Laboral Individual. 1 Audiencia. Núm. Exp. 1725/2023.

Poblano González Manuel Alejandro vs. Bh Protec, S.A. de C.V. Acta Mínima Aud. de Juicio. Se Señala Continuación Proced. Ord. (Individual) Laboral Individual. 1 Audiencia. Núm. Exp. 1377/2023.

LA SECRETARIA INSTRUCTORA

LIC. ANEVI LUCILA LIRA HERNÁNDEZ

SECRETARÍA "B"

ACUERDOS DEL 16 DE OCTUBRE DEL 2024

Caballeros de la Torre María Cristina vs. Escuela Mexicana Americana, A.C. Proced. Ord. (Individual) Laboral Individual Informe Justificado. 1 Acdo. en Cuad. Amparo. Núm. Exp. 1342/2023 Amparo Directo Demandada.

Díaz Guerrero Jaime vs. Autoexpress 24 Horas Logistic, S.A. de C.V. y Mercado Araiza Alberto Magdaleno y Martínez Palomino José Alberto. Proced. Ord. (Individual) Laboral Individual Acdo. Desecha

SOLO CONSULTA
SOLO CONSULTA
SOLO CONSULTA

Inc. de Nul. de Notificaciones. 1 Acdo. Núm. Exp. 1200/2023 Indemnización.

Jasso Nogal Mario Alberto vs. Sttas de México Servicios de Comercio Exterior, S. C. y Ups Scs México, S.A. de C.V. Proced. Ord. (Individual) Laboral Individual Acdo. Inadmisión. 1 Acdo. Núm. Exp. 1792/2024.

López Alavez Humberto vs. Login Seguridad Privada, S.A. de C.V. y Moreno González Héctor. Proced. Ord. (Individual) Laboral Individual Contestación por Moral y Reb. por Físico. 1 Acdo. Núm. Exp. 286/2024 Reinstalación.

Martínez Hernández Javier vs. Iss Facility Services, S.A. de C.V. Proced. Ord. (Individual) Laboral Individual Acdo. Prevención Ordinario. 1 Acdo. Núm. Exp. 1850/2024 Indemnización.

Pantoja, Brito y Asociados, S. C vs. Zavala Caudillo Roberto. Otros (Paraprocesales O. Voluntarios) Laboral Individual Acdo. Admisión Paraprocesal. 1 Acdo. Núm. Exp. 1864/2024.

Ramírez Ocaña Víctor Manuel vs. Nuevo Rollo S.A. de C.V. y Operadora Camedo S.A. de C.V. y Arsego Servicios Administrativos S.A. de C.V. Proced. Ord. (Individual) Laboral Individual Acdo. Se Ordena Dilig. Exh. para Emplazamiento. 1 Acdo. Núm. Exp. 1882/2024 Exh. Interno 466/2024.

Servicios Empresariales Ferc, S.A. de C.V. vs. Quintero Mendoza Diana Laura. Otros (Paraprocesales O. Voluntarios) Laboral Individual Acdo. Admisión Paraprocesal. 1 Acdo. Núm. Exp. 1844/2024.

Sánchez Vázquez Erasto vs. Cb Bioingeniería en Salud, S.A. de C.V. Proced. Ord. (Individual) Laboral Individual Informe Justificado. 1 Acdo. en Cuad. Amparo. Núm. Exp. 334/2023 Cuad. de Amp. Actora.

Tci Internacional Logistics de México, S.A. de C.V. vs. Conde Muñoz Mildred. Otros (Paraprocesales O. Voluntarios) Laboral Individual Acdo. Inadmisión Paraprocesal Extemporaneo. 1 Acdo. Núm. Exp. 1728/2024.

ACUERDOS DEL 15 DE OCTUBRE DEL 2024

Armenta Galván Evelyn vs. Corporativo Grupo Cever, S.A. de C.V. y Novag Merchandisers, S.A. de C.V. y Cever San Antonio, S.A. de C.V. Proced. Ord. (Individual) Laboral Individual Acta de Aud. Preliminar. 1 Acdo. Núm. Exp. 1334/2023 Reinstalación.

Barrera López Ramón vs. Comercializadora Kelly, S.A. de C.V. y Otros. Proced. Ord. (Individual) Laboral Individual Archivo Exh. Correo. 1 Acdo. Núm. Exp. 268/2024 Exh. Interno 62/2024.

Bautista Méndez Fabiola vs. Natclean S.A. de C.V. y Otros. Proced. Ord. (Individual) Laboral Individual Acdo. Devolución Exhorto. 1 Acdo. Núm. Exp. 1602/2024.

Becerra Rosas Javier vs. Llantera Lindavista, S.A. de C.V. y Gómez Martínez María Teresa y Zavala Rosales Salvador. Proced. Ord. (Individual) Laboral Individual Cump. Convn. Segundo Pago. 1 Acdo. Núm. Exp. 1118/2023 Indemnización.

Comercializadora Wer S de R.L. de C.V. Otros (Paraprocesales O. Voluntarios) Laboral Individual Acdo. de Prevención Paraprocesal Opv. 1 Acdo. Núm. Exp. 1856/2024.

Cruz Nieto María de Los Ángeles vs. Restaurante. Proced. Ord. (Individual) Laboral Individual Acdo. Admisión y Se Ordena Emplazamiento. 1 Acdo. Núm. Exp. 1790/2024 Indemnización.

De la Mora Castellanos Raúl Antonio. Proced. Ord. (Individual) Laboral Individual Archivo Exhorto. 1 Acdo. Núm. Exp. 810/2024 Exh. Interno 171/2024.

Enrique Orozco Óscar vs. Grupo Constructor Tcasa, S.A. de C.V. Proced. Ord. (Individual) Laboral Individual Acdo. Devolución Exhorto. 1 Acdo. Núm. Exp. 1628/2024.

Falcón Falcón Antonino Eduardo vs. Ecoineo, S.A. de C.V. y Martínez Zárate Luis Alberto y París Bushdid Juan Miguel. Proced. de Ejecc. Laboral Individual Acdo. Acta de Requerimiento de Pago. 1 Acdo. Núm. Exp. 434/2024.

García Olivio Diter Marcelo vs. Yuan Liu Hai y Liu Yeni. Proced. Ord. (Individual) Laboral Individual Acuardo Acta de Requerimiento y Embargo. 1 Acdo. Núm. Exp. 748/2023 Indemnización.

Guevara García María Ernestina Guadalupe vs. Campos González José Luis y Ríos Figueroa Hortensia Ariadna y Ríos Figueroa Hortensia. Proced. Ord. (Individual) Laboral Individual Acta Mínima Aud. de Juic. Con Desistimiento. 1 Acdo. Núm. Exp. 1591/2023.

Gutiérrez Palafox Jesús Alberto vs. Comercialiadora de Lácteos y Derivados S.A. de C.V. Proced. Ord. (Individual) Laboral Individual Acdo. Se Ordena Dilig. Exh. para Emplazamiento. 1 Acdo. Núm. Exp. 1872/2024 Exh. Interno 463/2024.

Hernández Escutia Estela vs. Zascita de México, S.A. de C.V. Proced. Especial Laboral Individual Acdo. Admisión y Se Ordena Emplazamiento. 1 Acdo. Núm. Exp. 1722/2024.

Luna Murrieta Moisés vs. Delserva S.A. de C.V. y Otro. Proced. Ord. (Individual) Laboral Individual Acdo. Se Ordena Dilig. Exh. para Emplazamiento. 1 Acdo. Núm. Exp. 1866/2024 Exh. Interno 459/2024.

Navarro Reyes Lucina vs. Grupo Commander S.A. de C.V. Proced. Ord. (Individual) Laboral Individual Acdo. Inadmisión Exh. Falta de Elementos. 1 Acdo. Núm. Exp. 1848/2024 Exh. Interno 454/2024.

Pérez Olvera Eustoquia vs. Eos Limpieza S de R. L de C.V. Proced. Ord. (Individual) Laboral Individual Archivo Exhorto. 1 Acdo. Núm. Exp. 1146/2024 Exh. Interno 263/2024.

Reyes Reyes Manuel Alexandro vs. Mascotas y Compañía S.A. P. I. de C.V. Proced. Ord. (Individual) Laboral Individual Archivo Exhorto. 1 Acdo. Núm. Exp. 1166/2024 Exh. Interno 273/2024.

Rodríguez Pérez María del Carmen vs. Servicios Comerciales Amazon México, S. de R. L. de C.V. Proced. Ord. (Individual) Laboral Individual Acdo. Prevención Ordinario. 1 Acdo. Núm. Exp. 1860/2024.

Ruíz Sánchez María Guadalupe vs. Gaytán Costales Lucila Alejandra. Proced. Ord. (Individual) Laboral Individual 1 Acdo. Núm. Exp. 274/2024 Reinstalación.

Tico Razo Alicia vs. Planeación y Consultoría Corporativa Gr S.A. de C.V. Proced. Ord. (Individual) Laboral Individual Acdo. Se Ordena Dilig. Exh. para Emplazamiento. 1 Acdo. Núm. Exp. 1870/2024 Exh. Interno 461/2024.

Zazueta Romero María José vs. Sadeeq Abiodun Salami. Proced. Ord. (Individual) Laboral Individual Acdo. Devolución Exhorto. 1 Acdo. Núm. Exp. 1552/2024 Exh. Interno 370/2024.

AUDIENCIA

Beltrán Cabrera Miriam Angélica vs. Dhl Expréss México, S.A. de C.V. Acta Minima de Aud. de Juic. Proced. Ord. (Individual) Laboral Individual. 1 Audiencia. Núm. Exp. 480/2024 Reinstalación.

Cruz García Raúl Armando vs. Hernández Pérez Gustavo. Acta Mínima de Aud. Prelim. Proced. Ord. (Individual) Laboral Individual. 2 Audiencias. Núm. Exp. 1864/2023 Indemnización.

EL SECRETARIO INSTRUCTOR
LIC. IVÁN BARRERA RODRÍGUEZ

QUINTO TRIBUNAL LABORAL DE ASUNTOS INDIVIDUALES DE LA CIUDAD DE MÉXICO

SECRETARÍA "A"
ACUERDOS DEL 16 DE OCTUBRE DEL 2024

Aguilar Guerrero Ernesto Arturo vs. Grupo Camil y Jaime Camil Garza (su Sucesión) y Freeda Starr Tony. Proced. Ord. (Individual) Laboral Individual Archivo General. 1 Acdo. Núm. Exp. 1003/2023.

Amaya Hernández Jazmín Alejandra vs. Servicios Especializados de Investigación y Custodia S.A. de C.V. Proced. Ord. (Individual) Laboral Individual Archivo General. 1 Acdo. Núm. Exp. 1901/2023.

Arzate Zaragoza Ernesto vs. Nueva Walmart de México, S. de R. L. de C.V. Proced. Ord. (Individual) Laboral Individual Archivo General. 1 Acdo. Núm. Exp. 439/2024.

Autocom Punto Mx, S.A. P. I. de C.V. vs. Méndez y Aranda Roel Robles. Otros (Paraprocesales O. Voluntarios) Laboral Individual Admisorio. 1 Acdo. Núm. Exp. 1895/2024.

Ávalos Velázquez Irma Leticia vs. Grupo de Integración e Innovación de Sistemas Ti en México, S.A. de C.V. Proced. Ord. (Individual) Laboral Individual Admisorio. 1 Acdo. Núm. Exp. 1921/2024.

Calderón Pérez Ana Rosa vs. Janel, S.A. de C.V. Proced. Ord. (Individual) Laboral Individual Archivo General. 1 Acdo. Núm. Exp. 287/2023.

Carrasco Esteban Anabel vs. Operadora Restaurantera Mak, S.A. de C.V. Proced. Ord. (Individual) Laboral Individual Archivo General. 1 Acdo. Núm. Exp. 1269/2023.

Cerón Gutiérrez José Cruz vs. Fabricas de Idas y Exitos Empresariales S.A. P. I. de C.V. y Carajillo Masarik, S.A. de C.V. y Ponga Pong Bar S.A. P. I. de C.V. y Pong Bars S.A. P. I. de C.V. y González Lecuona Uriel y Abraham Hadad Anuar Milled y Tabh, S.A. de C.V. y Carajillo Roma, S.A. de C.V. y Carajillo Nápoles, S.A. de C.V. y Valencia Morales Esau Mazatl. Proced. Ord. (Individual) Laboral Individual Convenio. 1 Acdo. Núm. Exp. 1195/2023.

Cervantes Mena Dolores vs. Afore XXI Banorte, S.A. de C.V. Proced. Especial Laboral Individual Archivo General. 1 Acdo. Núm. Exp. 19/2022 Incompetencia.

SOLO CONSULTA
SOLO CONSULTA
SOLO CONSULTA

Chávez Escamilla María Teresa. Proced. Especial Laboral Individual Archivo General. 1 Acdo. en Exhorto. Núm. Exp. 273/2023.

Chávez Ramírez María Monserrat vs. Bermea Menchaca Luis Gerardo. Proced. Ord. (Individual) Laboral Individual Archivo General. 1 Acdo. Núm. Exp. 401/2024.

Consultoría y Servicios Especializados Alto México, S.A. de C.V. vs. Herrera Zapata Edgar. Otros (Paraprocesales O. Voluntarios) Laboral Individual Admisorio. 1 Acdo. Núm. Exp. 1893/2024.

Correa Ávalos Leticia vs. Empaque y Envio, S.A. de C.V. Proced. Especial Laboral Individual Archivo General. 1 Acdo. Núm. Exp. 519/2023.

Correa Zavala María Magdalena vs. Icaprin Servicios S.A. de C.V. Proced. Especial Laboral Individual Archivo General. 1 Acdo. Núm. Exp. 1535/2023.

Cortés Hernández Ana María vs. Tiendas Super Precio, S.A. de C.V. Proced. Ord. (Individual) Laboral Individual Admisorio. 1 Acdo. Núm. Exp. 1899/2024.

De la Cruz Cruz María Dorotea vs. Infinitse, S.A. de C.V. Proced. Especial Laboral Individual Archivo General. 1 Acdo. Núm. Exp. 1457/2023.

De la Garza Flamenco Ana Karen vs. Nava Trejo Azucena y Mendoza Geselle y Doordash Tecnologies México, S.A. de C.V. Proced. Ord. (Individual) Laboral Individual Archivo General. 1 Acdo. Núm. Exp. 1905/2023.

Delgado Prado Luis Ángel vs. Tiendas Soriana, S.A. de C.V. Proced. Ord. (Individual) Laboral Individual Se Agrega Dilig. de Requerimiento de Pago y Embargo. 3 Acdos. Núm. Exp. 1129/2023.

Despacho Limón Mestre, S. C vs. Llamas Ruíz Isai. Otros (Paraprocesales O. Voluntarios) Laboral Individual Admisorio. 1 Acdo. Núm. Exp. 1901/2024.

Díaz Rodríguez Andrea Berenice vs. Sociedad Financiera Equipate S.A. de C.V. Sofom Enr y Otros. Proced. Especial Laboral Individual Archivo General. 1 Acdo. Núm. Exp. 887/2023.

Domínguez Pérez Luis Eduardo vs. Sss Asistencia y Supervisión, S.A. de C.V. y Servicios Especializados de Investigación y Custodia, S.A. de C.V. Proced. de Ejecc. Laboral Individual Archivo General. 1 Acdo. Núm. Exp. 1975/2023.

Flores González José Leonardo vs. Constructora y Edificadora Nolit S.A. de C.V. Proced. Ord. (Individual) Laboral Individual Admis. Exhorto. 1 Acdo. Núm. Exp. 1917/2024.

Franco Enríquez Jorge Alejandro vs. Nueva Wal Mart de México, S. de R. L. de C.V. y Wal Mart de México, S.A. B. de C.V. y Servicios Administrativos Wal Mart, S. de R. L. de C.V. Proced. Ord. (Individual) Laboral Individual Desistimiento. 1 Acdo. Núm. Exp. 1113/2023.

García Cordero Julio César vs. Panificadora Las Águilas, S.A. de C.V. Proced. Ord. (Individual) Laboral Individual Archivo General. 1 Acdo. Núm. Exp. 601/2023.

García Ortiz Sandy Aurora vs. Sernuma S. de R. L. de C.V. y Comercializadora, Mac Ma S.A. P. I de C.V. y Falcón Valencia Carlos y Otros. Proced. Ord. (Individual) Laboral Individual Archivo General. 1 Acdo. Núm. Exp. 1827/2023.

García Reyes Omar vs. Grupo G. M. I. S.A. de C.V. y Otros. Proced. Ord. (Individual) Laboral Individual Archivo General. 1 Acdo. Núm. Exp. 1587/2023.

García Romas Martha Esmeralda vs. Inspirell Sociedad Anónima de Capital Variable. Proced. Ord. (Individual) Laboral Individual Admis. Exhorto. 1 Acdo. Núm. Exp. 1887/2024.

González Contreras Víctor Manuel vs. Nueva Elektra del Milenio, S.A. de C.V. Proced. Ord. (Individual) Laboral Individual Archivo General. 1 Acdo. Núm. Exp. 11/2024.

González Torres Pablo vs. Esma Instalaciones, S.A. de C.V. Proced. Ord. (Individual) Laboral Individual Archivo General. 1 Acdo. Núm. Exp. 713/2023.

Granillo Pérez Abisai vs. Tiendas Soriana, S.A. de C.V. Proced. Ord. (Individual) Laboral Individual Convn. y Fecha de Pago. 1 Acdo. Núm. Exp. 221/2024.

Islas Carrillo Jesús Alexis vs. Grupo Benj, S.A. de C.V. y Agrupación Empresarial, S.A. de C.V. Proced. Ord. (Individual) Laboral Individual Archivo General. 1 Acdo. Núm. Exp. 251/2024.

Lagunas Herrera Jair Alejandro vs. Grupo Maya Protección Personal, Privada y Empresarial, S.A. de C.V. y García Landa Patricia. Proced. Ord. (Individual) Laboral Individual Archivo General. 1 Acdo. Núm. Exp. 853/2023.

Leal Durán Dyana Galilea vs. La Galeterie, S.A. de C.V. Proced. Ord. (Individual) Laboral Individual Archivo General. 1 Acdo. Núm. Exp. 1385/2023.

Leal Ramírez María Teresa vs. Aquaseo Sociedad Anónima de Capital Variable. Proced. Ord. (Individual) Laboral Individual Archivo General. 1 Acdo. Núm. Exp. 1407/2023.

López García Beatriz del Carmen vs. Servicios Especializados de Investigación y Custodia S.A. de C.V. y Solidaria Responsable la Delegación Estatal de la Fiscalia General de la República Con Sede en Celaya Guanajuato antes Pgr. Proced. Ord. (Individual) Laboral Individual Admis. Exhorto. 1 Acdo. Núm. Exp. 1919/2024.

Marín Arriaga Alejandra Monserrat vs. Bkldental Group, S.A. de C.V. y Ricaud Arriola Luis y de Leo Spindola Fernando. Proced. Ord. (Individual) Laboral Individual Archivo General. 1 Acdo. Núm. Exp. 29/2024.

Martínez Olivas Liam Gael vs. Ad Distribución y Comercio, S.A. de C.V. y Jamx Distribución y Comercio, S.A. de C.V. y Aguirre Lujano Josefina y Aguirre Lujano José. Proced. Ord. (Individual) Laboral Individual Prevención. 1 Acdo. Núm. Exp. 1915/2024.

Menos Razo Erendira vs. Tecmarketing, S.A. de C.V. Proced. Especial Laboral Individual Archivo General. 1 Acdo. Núm. Exp. 963/2023.

Montes López Estefanía y Frias Soto Dexter Guadalupe vs. Tecnología y Finanzas, S.A. de C.V. y Rosas González Noemí. Proced. Ord. (Individual) Laboral Individual Admisorio. 1 Acdo. Núm. Exp. 1889/2024.

Moreno Wences Martha Edma vs. Incomm Tarjetas S. de R. L. de C.V. y Otros. Proced. Ord. (Individual) Laboral Individual Archivo General. 2 Acdos. Núm. Exp. 1789/2023.

Ortega Doroteo Anabel vs. Caska México, S.A. de C.V. y Instituto Mexicano del Seguro Social y Instituto del Fondo Nacional de la Vivienda. Proced. Especial Laboral Individual Archivo General. 1 Acdo. Núm. Exp. 151/2022.

Pedroza Sánchez Yolanda vs. F. E. L. Travel, S.A. de C.V. y Felgueres Gutiérrez Gerardo Jaime. Proced. Ord. (Individual) Laboral Individual Admisorio. 1 Acdo. Núm. Exp. 1891/2024.

Peralta Vázquez Minerva vs. Ttec Cx Solutions México, S.A. de C.V. Proced. Ord. (Individual) Laboral Individual Convenio. 1 Acdo. Núm. Exp. 1315/2023.

Pérez Muciño Xóchitl vs. Copropiedad Cetemista Cuarta Secc. Fetradife, Asociación de Sindicatos Obreros, A.C. Proced. Especial Laboral Individual Archivo General. 1 Acdo. Núm. Exp. 57/2022.

Pérez Ocampo Cindy Guadalupe vs. Representaciones Teleservicios Latinoamericanos, S.A. de C.V. y Teleservicios Latinoamericanos, S.A. de C.V. y Controladora Teleservicios Latinoamericanos, S.A. de C.V. y Corporativo Teleservicios Latinoamericanos, S.A. de C.V. y Grupo Cortibor, S.A. de C.V. Proced. Ord. (Individual) Laboral Individual Archivo General. 1 Acdo. Núm. Exp. 633/2023.

Ramírez Ferro Víctor Jesús vs. Grupo Exiplastic, S.A. de C.V. y Luna Reyes Rosendo. Proced. Ord. (Individual) Laboral Individual Archivo General. 1 Acdo. Núm. Exp. 129/2024.

Rivas Gutiérrez Chris Jacquelin vs. Informática y Oficinas Metepec, S.A. de C.V. y Telleria Mena Rafael. Proced. Ord. (Individual) Laboral Individual Archivo General. 1 Acdo. Núm. Exp. 1353/2023.

Rivera Castro Aline vs. Awp México, S.A. de C.V. Proced. Ord. (Individual) Laboral Individual Archivo General. 1 Acdo. Núm. Exp. 1451/2023.

Rodríguez García María Estela vs. Irr Industrial, S.A. de C.V. Proced. Ord. (Individual) Laboral Individual Archivo General. 1 Acdo. Núm. Exp. 1529/2023.

Romero Álvarez Bibiana vs. Emprendamos Fin. S.A. de C.V. Sofom Enr. Proced. Ord. (Individual) Laboral Individual Archivo General. 1 Acdo. Núm. Exp. 1821/2023.

Sánchez López Emma Paulina vs. Telemark Corporation, S.A. de C.V. y Qualfon, S. C. y González Arocha Alfonso Javier y Jaramillo Vázquez Fernando. Proced. Ord. (Individual) Laboral Individual Archivo General. 1 Acdo. Núm. Exp. 1687/2023.

Secreto. Proced. Ord. (Individual) Laboral Individual Archivo General. 1 Acdo. Núm. Exp. 1419/2023.

Secreto. Proced. Ord. (Individual) Laboral Individual Archivo General. 1 Acdo. Núm. Exp. 1467/2023.

Secreto. Proced. Ord. (Individual) Laboral Individual Archivo General. 1 Acdo. Núm. Exp. 1509/2023.

Secreto. Proced. Ord. (Individual) Laboral Individual Archivo General. 1 Acdo. Núm. Exp. 1541/2023.

Secreto. Proced. Ord. (Individual) Laboral Individual Archivo General. 1 Acdo. Núm. Exp. 359/2024.

Secreto. Proced. Ord. (Individual) Laboral Individual Pago de Convenio. 1 Acdo. Núm. Exp. 1797/2023.

Secreto. Proced. Ord. (Individual) Laboral Individual Señala Aud. Preliminar. 1 Acdo. Núm. Exp. 905/2024.

SOLO CONSULTA
SOLO CONSULTA
SOLO CONSULTA

Serrano Jasso Martha y García Serrano Aranza vs. Afore Coppel, S.A. de C.V. Proced. Ord. (Individual) Laboral Individual Archivo General. 1 Acdo. Núm. Exp. 107/2023.

Sixto Hernández Ma. de Lourdes vs. Principal Afore, S.A. de C.V. Proced. Especial Laboral Individual Archivo General. 1 Acdo. Núm. Exp. 539/2023.

Zamora Casanova Rosa y Chávez Zamora Rodolfo vs. Corporativo Almaba, S.A. de C.V. y Almazán Villaseñor Lizett y Almazán Villaseñor Alfredo. Proced. Especial Laboral Individual Archivo General. 1 Acdo. Núm. Exp. 275/2023.

Zavala Becerril Elvira vs. Nueva Waltmart de México S. de R. L. de C.V. y Otros. Proced. Ord. (Individual) Laboral Individual Archivo General. 1 Acdo. Núm. Exp. 687/2024.

NO PUBLICADOS

Arrieta González Alexis Miguel vs. Comercio Farmacéutico Cdm, S.A. de C.V. Proced. Ord. (Individual) Laboral Individual Emplaz. Tercer Interesado. 1 Acdo. en Cuad. Amparo. Núm. Exp. 849/2023 Amparo Directo Dt. _____/2024.

Juárez Franco Alberto vs. más Servicios Asistenciales, S.A. de C.V. Proced. Ord. (Individual) Laboral Individual Admisorio. 1 Acdo. Núm. Exp. 1897/2024.

Morales Duarte Irma vs. Cerrada Lefrane Laura y Carrada Lefrane José Manuel. Proced. Ord. (Individual) Laboral Individual Admisorio. 1 Acdo. Núm. Exp. 1083/2024.

Seguridad Privada Grupo Daj, S.A. de C.V. vs. Ayala Beatriz Clemente. Otros (Paraprocesales O. Voluntarios) Laboral Individual Admisorio. 1 Acdo. Núm. Exp. 1865/2024.

Tese Maveri, S.A. de C.V. vs. Franco Cruz Luis Antonio. Otros (Paraprocesales O. Voluntarios) Laboral Individual Desistimiento. 1 Acdo. Núm. Exp. 1125/2024.

Valadez Domínguez Karina vs. Organismo Público Descentralizado de la Administración Pública del Distrito Federal, Denominado. Proced. Ord. (Individual) Laboral Individual Admisorio. 1 Acdo. Núm. Exp. 1867/2024.

ACUERDOS DEL 15 DE OCTUBRE DEL 2024

Guerrero González Saúl vs. Infocredit, S. de R. L. de C.V. Proced. Ord. (Individual) Laboral Individual 1 Acdo. Núm. Exp. 1515/2023.

Ruiz Aguilar Carlos vs. Rodríguez Ibarra Alonso José y Verdicultura, S.A. S. Proced. Ord. (Individual) Laboral Individual Admisorio. 1 Acdo. Núm. Exp. 1877/2024.

Secreto. Proced. Ord. (Individual) Laboral Individual 1 Acdo. Núm. Exp. 1701/2024.

Secreto. Proced. Ord. (Individual) Laboral Individual Admisorio. 1 Acdo. Núm. Exp. 1903/2024.

Secreto. Proced. Ord. (Individual) Laboral Individual Admisorio. 1 Acdo. Núm. Exp. 1905/2024.

Symetry, S.A. de C.V. vs. Rojas Reyna Sonia Victoria. Otros (Paraprocesales O. Voluntarios) Laboral Individual 1 Acdo. Núm. Exp. 1907/2024.

NO PUBLICADOS

Ávila Sandoval Rafael vs. Controladora Deportiva Max, S.A. de C.V. y Quezada Zambrano Alejandro y Tirado Lindoro Renata. Proced. Ord. (Individual) Laboral Individual 1 Acdo. Núm. Exp. 1343/2024.

Bañales Rodríguez Rubén vs. Prisa México, S.A. de C.V. y Organización Integral de Alarmas y Seguridad Privada, S.A. de C.V. y Corporativo en Soluciones de Recursos Humanos Garza y Asociados, S.A. de C.V. y Nueva Walmart de México. S. de R. L. de C.V. Proced. Ord. (Individual) Laboral Individual Contestación de Demanda. 1 Acdo. Núm. Exp. 1685/2023.

Cervantes Salgado Alma Yuridia vs. Tiendas Chedraui, S.A. de C.V. Proced. Ord. (Individual) Laboral Individual Acta Minima Convenio. 1 Acdo. Núm. Exp. 1321/2023.

Fuentes Aquino Ivonne vs. Plásticos Aries, S.A. de C.V. Proced. Ord. (Individual) Laboral Individual Prevención. 1 Acdo. Núm. Exp. 1383/2024.

González Miranda Laura vs. Metlife México, S.A. de C.V. y MI Capacitación Comercial, S.A. de C.V. Proced. Ord. (Individual) Laboral Individual Replica. 1 Acdo. Núm. Exp. 1851/2023.

Hernández Valadez Reynaldo vs. Eurest Proper Meals de México, S.A. de C.V. Proced. Ord. (Individual) Laboral Individual Señala Aud. Preliminar. 1 Acdo. Núm. Exp. 1903/2023.

Martínez Lara Petra vs. Hidalgo Vigueras Consultores S.A. de C.V. Proced. Ord. (Individual) Laboral Individual Se Agrega Cedula y Razon Actuarial. 1 Acdo. Núm. Exp. 723/2024.

Martínez López Eddy Gerardo vs. Soluciones de Aplicación en Seguridad Privada Integral y Patrimonial, S.A. de C.V. Proced. Ord. (Individual) Laboral Individual 1 Acdo. Núm. Exp. 1141/2024.

Rosales Méndez Juan Carlos vs. Servicios Especializados de Investigación y Custodia, S.A. de C.V. Proced. Ord. (Individual) Laboral Individual 1 Acdo. Núm. Exp. 451/2023.

Secreto. Proced. Ord. (Individual) Laboral Individual Contestación de Demanda. 1 Acdo. Núm. Exp. 1953/2023.

Secreto. Proced. Ord. (Individual) Laboral Individual Contestación de Demanda. 1 Acdo. Núm. Exp. 1957/2023.

Trujillo Antonio Rosa María vs. Empaques y Acabados Litograficos, S.A. de C.V. Proced. Ord. (Individual) Laboral Individual Contestación de Demanda. 1 Acdo. Núm. Exp. 1633/2023.

AUDIENCIA NO PUBLICADOS

Chaparro Pérez Francisco Javier y Chaparro Pérez José Eduardo vs. Pane Di Follia, S.A. de C.V. Acta Minima Proced. Ord. (Individual) Laboral Individual. 1 Audiencia. Núm. Exp. 1345/2023.

Villena Corona Víctor Alfonso vs. Productora Sandusa, S.A. de C.V. Acta Minima Proced. Ord. (Individual) Laboral Individual. 1 Audiencia. Núm. Exp. 1355/2023.

EL SECRETARIO INSTRUCTOR
LIC. MARTÍN GUTIÉRREZ DEL MONTE

SECRETARÍA "B"
ACUERDOS DEL 16 DE OCTUBRE DEL 2024

Cruz Taracena Rosario vs. Proyecto de Derechos Económicos Sociales y Culturales A.C. Proced. Ord. (Individual) Laboral Individual Se Agrega Ced. y Razón de Notificación. 1 Acdo. Núm. Exp. 284/2024.

García Vargas Carlos vs. Grisi Hermanos, S.A. de C.V. Proced. Ord. (Individual) Laboral Individual Se Admite Contrarréplica. 1 Acdo. Núm. Exp. 308/2024.

Mendoza Reyes Jennyfer Ernestina vs. Panificadora Tlalcoligia, de C.V. y Oficinas Administrativas Mollendo, S. de R. L. de C.V. y García González Mónica Nancy. Proced. Ord. (Individual) Laboral Individual Desistimiento. 1 Acdo. Núm. Exp. 932/2024.

Ramírez Pavón María Andrea vs. Ingeniería en Sistemas Integrales en Seguridad Privada, S.A. de C.V. Proced. Ord. (Individual) Laboral Individual Pago de Convn. Dentro de Juic. y Archivo General. 1 Acdo. Núm. Exp. 1596/2023.

Secreto. Proced. Ord. (Individual) Laboral Individual Se Admite Réplica. 1 Acdo. Núm. Exp. 558/2024.

NO PUBLICADOS

Pérez Ramírez y Otros Isidro vs. Mercedes Benz México, S. de R. L. de C.V. Proced. Ord. (Individual) Laboral Individual Ampliación de Demanda de Amparo y Se Rinde Informe Justificado. 1 Acdo. en Cuad. Amparo. Núm. Exp. 1318/2024 Amparo Indirecto 2345/2024.

Alejandro Velázquez Jorge Alberto vs. Emprosur S.A. de C.V. Alisur S.A. De. C.V. Kentucky Fried Chicken de México, S. de R. L. de C.V. Premium Restaurant Brands S. de R. L. de C.V. y C. Leonardo Pérez Ricardez. Proced. Ord. (Individual) Laboral Individual Exhorto. 1 Acdo. Núm. Exp. 1884/2024.

Alva Ortigoza Ana Lilia vs. Lens Best, S.A. de C.V. Proced. Ord. (Individual) Laboral Individual Se Agrega Ced. y Razón de Notificación. 1 Acdo. Núm. Exp. 470/2024.

Calderón Garrido Ricardo vs. Cruz Rodríguez Héctor. Proced. Ord. (Individual) Laboral Individual Se Agrega Ced. y Razón de Notificación. 1 Acdo. Núm. Exp. 1214/2024.

Cedillo Sánchez Óscar vs. Red de Transportes de Pasajeros de la Ciudad de México. Proced. Ord. (Individual) Laboral Individual Admite Contrarréplica y Señala Aud. Preliminar. 1 Acdo. Núm. Exp. 264/2024.

Cruz Martínez Benjamín vs. Coppel, S.A. de C.V. Proced. Ord. (Individual) Laboral Individual Se Agrega Ced. y Razón de Notificación. 1 Acdo. Núm. Exp. 1056/2024.

Flores Camo Juan Antonio vs. Sordo Madaleno Arquitectos, S.A. y Carsa Estructuras y Pavimentos, S.A. de C.V. y G. Garzon Gilberto y Reyes Guzmán Aníbal. Proced. Ord. (Individual) Laboral Individual Se Admite Proced. Ordinario. 1 Acdo. Núm. Exp. 1882/2024.

Fuentes Cruz José Rodolfo vs. Protector Intercontinental, S.A. de C.V. Proced. Ord. (Individual) Laboral Individual Se Agrega Ced. y Razón de Notificación. 1 Acdo. Núm. Exp. 804/2024.

García Morlán Ana Cecilia vs. Martínez Pablo Pedro Alberto y el Botanero Cantina Restaurante. Proced. Ord. (Individual) Laboral Individual Se Agrega Ced. y Razón de Notificación. 1 Acdo. Núm. Exp. 384/2024.

García Ríos Ángela Marcela vs. Fortcar Mx, S.A. P. I. de C.V. y Fortcar, S.A. y Fortcar, S.A. de C.V. Proced. Ord. (Individual) Laboral Individual

SOLO CONSULTA
SOLO CONSULTA
SOLO CONSULTA

Se Expiden Copias Certificadas. 1 Acdo. Núm. Exp. 508/2024.

Girón García Alejandra Margarita vs. Colegio Tecnológico y de Estudios Medios del D. F. y Lira Alejandra y Lira Navarro Hugo Eduardo. Proced. Ord. (Individual) Laboral Individual Se Admite Contestación. 1 Acdo. Núm. Exp. 516/2024.

Icon Clinical Research México, S.A. de C.V. vs. Guerrero Anaya Sebastián. Otros (Paraprocesales O. Voluntarios) Laboral Individual Se Admite Proced. Paraprocesal. 1 Acdo. Núm. Exp. 1878/2024.

Juache Peña Patricia vs. Atento Servicio, S.A. de C.V. Proced. Ord. (Individual) Laboral Individual Se Agrega Ced. y Razón de Notificación. 1 Acdo. Núm. Exp. 928/2024.

López Pérez Luis Orlando vs. Automundo, S.A. de C.V. Proced. Ord. (Individual) Laboral Individual Se Agrega Ced. y Razón de Notificación. 1 Acdo. Núm. Exp. 976/2024.

Márquez Juarez Raúl vs. Distribuidor Celular de la Zona Centro, S.A. de C.V. Proced. Ord. (Individual) Laboral Individual Se Admite Contrarréplica y Se Fija Fecha de Aud. Preliminar. 1 Acdo. Núm. Exp. 532/2024.

Martínez Martínez Néstor vs. El Mural del Parque, S.A. de C.V. y Restaurante Pesquera, S.A. P. I. de C.V. y Garay García David. Proced. Ord. (Individual) Laboral Individual Se Agregan Promociones. 1 Acdo. Núm. Exp. 1272/2023.

Mendoza Esparza Jorge vs. Luna Gil Osmar y Diseño Construcción Remodelación y Mantenimiento, S.A. de C.V. y Grupo Diseñodicorem, S.A. de C.V. Proced. Ord. (Individual) Laboral Individual Se Admite Proced. Ordinario. 1 Acdo. Núm. Exp. 1860/2024.

Núñez Hernández Yovanny Adán vs. Alianza Global Comercialización y Distribución México S.A. de C.V. y Aplaz S.A. de C.V. Proced. Ord. (Individual) Laboral Individual Exhorto. 1 Acdo. Núm. Exp. 1880/2024.

Reséndiz Zamudio Yéssica Alejandra vs. Jso Seguridad Privada S.A. de C.V. Proced. Ord. (Individual) Laboral Individual Se Agrega Ced. y Razón de Notificación. 1 Acdo. Núm. Exp. 1058/2024.

Rodríguez Muñoz Mónica vs. Administradora de Cartera Servicios Legales Ramírez Villegas y Asociados, S.A. de C.V. y Tofax, S.A. de C.V. Proced. Ord. (Individual) Laboral Individual Pago de Convenio. 1 Acdo. Núm. Exp. 1650/2023.

Rojas Nieto Juan Pablo vs. Administradora Mexicana de Hipodromo, S.A. de C.V. y Martínez Aguilar María Isabel. Proced. Ord. (Individual) Laboral Individual Se Agrega Ced. y Razón de Notificación. 1 Acdo. Núm. Exp. 710/2023.

Rosales Morales Yaravid vs. Lapi, S.A. de C.V. y Sindicato Nacional de Trabajadores y Empleados Especializados Conexos y Similares de la República Mexicana, Proced. Ord. (Individual) Laboral Individual Pago de Convenio. 1 Acdo. Núm. Exp. 322/2023.

Secreto. Proced. Ord. (Individual) Laboral Individual Se Agrega Ced. y Razón de Notificación. 1 Acdo. Núm. Exp. 1062/2024.

Secreto. Proced. Ord. (Individual) Laboral Individual Se Agrega Ced. y Razón de Notificación. 1 Acdo. Núm. Exp. 1074/2024.

Velázquez Valencia Mauro Antonio vs. Avilez Álvarez José Platon y Sempra Infraestructura. Proced. Ord. (Individual) Laboral Individual Se Agrega Ced. y Razón de Notificación; y Se Devuelven Constancias. 1 Acdo. Núm. Exp. 1188/2024.

EL SECRETARIO INSTRUCTOR
LIC. EDGAR GARCÍA BARRERA

SEXTO TRIBUNAL LABORAL DE ASUNTOS INDIVIDUALES DE LA CIUDAD DE MÉXICO

SECRETARÍA "A"
ACUERDOS DEL 16 DE OCTUBRE DEL 2024

Leone Mendoza Julio Alejandro vs. Balanzar Sánchez Reynalda y Gómez Ramos Diana Estela. Proced. Ord. (Individual) Laboral Individual Citación para Aud. Preliminar. 1 Acdo. Núm. Exp. 529/2023.

Secreto. Proced. Ord. (Individual) Laboral Individual Vita Razón Actuarial, Dom. y Apoderados. 1 Acdo. Núm. Exp. 1457/2023.

AUDIENCIA

Islas Ayala Axel vs. Tt- 7 Eleven México, S.A. de C.V. Acta Mínima de Aud. Prelim. Proced. Ord. (Individual) Laboral Individual. 1 Audiencia. Núm. Exp. 199/2023.

Olmos Camilo Norma vs. Afore XXI Banorte, S.A. de C.V. y Cano Saldívar María Rosa y Álvarez Morán Brenda. Acta Mínima de Continuación de Aud. de Jucio Proced. Ord. (Individual) Laboral Individual. 1 Audiencia. Núm. Exp. 533/2023.

Orato Gómez María Concepción vs. Comedores Prisma, S.A. de C.V. y Gastronómica Rois, S.A. de C.V. y Prisma Alimentación, S.A. de C.V. y Briones Ruíz Miguel A. y Briones Fernando y Briones Rodrigo. Acta Mínima de Aud. Prelim. Proced. Ord. (Individual) Laboral Individual. 1 Audiencia. Núm. Exp. 805/2023.

Rangel Miranda Leonardo Antonio vs. Administradora y Operadora de Abarrotes S.A. de C.V. Acta Mínima de Aud. Prelim. Proced. Ord. (Individual) Laboral Individual. 1 Audiencia. Núm. Exp. 465/2023.

ACUERDOS DEL 15 DE OCTUBRE DEL 2024

Andrade Ruíz María Rosalinda vs. Reyes Zamora Claudia. Proced. Ord. (Individual) Laboral Individual Cump. de Sentencia. 1 Acdo. Núm. Exp. 45/2023.

AUDIENCIA

Martínez Villeda Angélica vs. See Soluciones Empresariales Con Enfoque, S.A. de C.V. y Llano de la Torre, S.A. De. C.V. y Comercializadora Integral de Baños y Revestimientos, S.A. de C.V. y Llano Díaz- Heredia José Ramón. Acta Mínima de Aud. Prelim. Proced. Ord. (Individual) Laboral Individual. 1 Audiencia. Núm. Exp. 743/2023.

EL SECRETARIO INSTRUCTOR
LIC. JOSÉ ANTONIO AGUILAR FLORES

SECRETARÍA "B"
ACUERDOS DEL 16 DE OCTUBRE DEL 2024

Álvarez Almanza Idalia Ángela vs. Universidad del Valle de México, S. C. y Dioclesiano Oropeza Erick y Vargas Jiménez Santiago. Proced. Ord. (Individual) Laboral Individual Contrarreplica. 1 Acdo. Núm. Exp. 156/2024.

Buho Marketing, S.A. S. de C.V. vs. Cuéllar Aceves Ailin Dalay. Otros (Paraprocesales O. Voluntarios) Laboral Individual 1 Acdo. Núm. Exp. 1430/2024.

Carrillo Díaz Ana Paola vs. Cyberfax, S.A. de C.V. Proced. Ord. (Individual) Laboral Individual Nvo. Dom. para Emplazar. 1 Acdo. Núm. Exp. 58/2023.

Castro Ramírez Daniel Alfonso vs. Vb Travel Group México S. de R. L. de C.V. Proced. Ord. (Individual) Laboral Individual Archivo Convenio. 1 Acdo. Núm. Exp. 1248/2023.

Centro Educativo Tres Culturas, S. C vs. Girón Moreno Stefany. Otros (Paraprocesales O. Voluntarios) Laboral Individual 1 Acdo. Núm. Exp. 1472/2024.

Cerón Popoca Ramón vs. Licóna Pasten Esperanza y Mendoza Licóna Hugo Francisco. Proced. Ord. (Individual) Laboral Individual Nvo. Dom. para Emplazar. 1 Acdo. Núm. Exp. 616/2023.

Corona Tenorio Karina vs. Fay México, S.A. de C.V. Proced. Ord. (Individual) Laboral Individual Acta Mínima de Aud. de Juicio. 1 Acdo. Núm. Exp. 1292/2023.

Del Ángel Pérez Asunción vs. Grupo Seinpri de México S.A. de C.V. y Otro. Proced. Ord. (Individual) Laboral Individual 1 Acdo. Núm. Exp. 1176/2024.

García Cruz Isabel vs. Dhl Express México, S.A. de C.V. y Rodríguez Ramírez Azucena. Proced. Ord. (Individual) Laboral Individual Contestación de Demanda. 1 Acdo. Núm. Exp. 120/2024.

González Cruz Gustavo Alonso vs. Diseño e Integración de Sistemas Computacionales, S. de R. L. de C.V. y González Balsa Rodrigo. Proced. Ord. (Individual) Laboral Individual Personaidad. 1 Acdo. Núm. Exp. 128/2024.

González González Jaime vs. Izquierdo Ingenieros y Asociados, S. C y Tort San Román María Nina Leonora y Izquierdo Tort Julián y Estrella Reyes Pablo y Figueroa Figueroa Juan Manuel. Proced. Ord. (Individual) Laboral Individual Vista 3 Días. 1 Acdo. Núm. Exp. 56/2022.

Hernández Godínez Janet Haidee vs. La Casa de Los Abuelos, S.A. de C.V. y la Casa de Los Abuelos la Rosa, S.A. de C.V. y la Casa de Los Abuelos Zona Rosa, S.A. de C.V. y Taba Godínez Emilia. Proced. Ord. (Individual) Laboral Individual Auto Radicación. 1 Acdo. Núm. Exp. 646/2024.

Hernández Ramírez Diana Yadira vs. Bufete Esquer Ruíz, S. C. y Esquer Ruíz Jaime Javier y Chaho García Karla y Moreno González Jesús Sergio. Proced. Ord. (Individual) Laboral Individual Contrarreplica. 1 Acdo. Núm. Exp. 194/2024.

Martínez Ramírez Ricardo Omar vs. Smile Pill Happy Marketing y Sp Futuro y Camarillo Marcos y Morales Muñoz Ana Brenda. Proced. Ord. (Individual) Laboral Individual Prevención. 1 Acdo. Núm. Exp. 1624/2023.

SOLO CONSULTA
SOLO CONSULTA
SOLO CONSULTA

Milano Silva Alexander Josué vs. Ericsson Telecom, S.A. de C.V. Proced. Ord. (Individual) Laboral Individual Copias. 1 Acdo. Núm. Exp. 1880/2023.

Mireille Arroyas Isabelle vs. Grupo Inmobiliario Mosa, S.A. de C.V. y Molina Basteris Claudia. Proced. Ord. (Individual) Laboral Individual Replica. 1 Acdo. Núm. Exp. 20/2023.

Montaño Guerrero Claudia Marlen vs. Hospital de la Purísima Concepción y Jesús Nazareno (Hospital de Jesús I.A.P.) y Silva Serrano María Luisa. Proced. Ord. (Individual) Laboral Individual Replica. 1 Acdo. Núm. Exp. 266/2024.

Nápoles Rodríguez Juan Carlos y Segura Escorcia Juan Daniel vs. Álvarez Campos Emmanuel Baruchs y Álvarez Campos Christian Abacu. Proced. Ord. (Individual) Laboral Individual Replica. 1 Acdo. Núm. Exp. 1078/2023.

Ortiz Villasana Eduardo vs. Dream Car Service, S.A. de C.V. y Rodríguez de Guerrero Osio Vicente. Proced. Ord. (Individual) Laboral Individual Archivo Convenio. 1 Acdo. Núm. Exp. 644/2023.

Plenodesing, Sociedad Anónima Promotora de Inversión de Capital Variable vs. Rodríguez Sierra Daniela Estefanía. Otros (Paraprocesales O. Voluntarios) Laboral Individual 1 Acdo. Núm. Exp. 1412/2024.

Pozos Hernández Lizbeth vs. Sistemas Hormiga, S.A. de C.V. Proced. Ord. (Individual) Laboral Individual Auto Radicación Lizbeth Pozos. 1 Acdo. Núm. Exp. 32/2023 Amparo.

Puerto Compositores de Arquitectura, S.A. de C.V. vs. Campos Bermejo Alberto. Otros (Paraprocesales O. Voluntarios) Laboral Individual 1 Acdo. Núm. Exp. 1434/2024.

Ramires Márquez Alejandra vs. Grupo Jmcrm&Wzg, S.A. de C.V. y Nsu Protección, S.A. de C.V. y Structurall Sonora, S.A. de C.V. y Mje Multimedia, S.A. de C.V. y Abeyta Ruíz Mario y Coroles Blay Eugeni y Cruz López Jesús Rey. Proced. Ord. (Individual) Laboral Individual 1 Acdo. Núm. Exp. 1880/2024.

Salazar Chávez Diana Haide vs. Servicios de Promoción y Promotora Inteligencia Avanzada México, Sociedad Anónima de Capital Variable. Proced. Ord. (Individual) Laboral Individual 1 Acdo. Núm. Exp. 230/2024.

San Juan García Luis Anuar vs. Tiendas Soriana, S.A. de C.V. y Ávila Ramírez Axel Rodrigo. Proced. Ord. (Individual) Laboral Individual Personalidad. 1 Acdo. Núm. Exp. 1276/2024.

Sánchez Cristóbal Roberto vs. Boris Marquet Germán. Proced. Ord. (Individual) Laboral Individual Auto Radicación. 1 Acdo. Núm. Exp. 1550/2023.

Santos de Los Reyes Carlos Alberto vs. Grupo Pomorosso 1995, S de R, L, de C.V. y Bella Pasticceria S de R. L. de C.V. Proced. Ord. (Individual) Laboral Individual Contrarreplica. 1 Acdo. Núm. Exp. 562/2023.

Secreto. Proced. Ord. (Individual) Laboral Individual Auto Radicación. 1 Acdo. Núm. Exp. 1084/2024.

Secreto. Proced. Ord. (Individual) Laboral Individual Auto Radicación. 1 Acdo. Núm. Exp. 968/2024.

Soto de León Gaytán Yahel Yolanda vs. Indra Sistemas México, S.A. de C.V. Proced. Ord. (Individual) Laboral Individual Replica. 1 Acdo. Núm. Exp. 340/2024.

Transportes Huest, S.A. de C.V. vs. Bravo Hernández Miguel Ángel. Otros (Paraprocesales O. Voluntarios) Laboral Individual Acdo. Promo. 1 Acdo. Núm. Exp. 64/2024.

AUDIENCIA

Mercado Gómez María Dolores vs. Ramírez Díaz Flora María del Socorro y Ramírez Díaz Manuel. Proced. Ord. (Individual) Laboral Individual. 1 Audiencia. Núm. Exp. 1056/2023.

Palmer Enriquez Miguel Ángel vs. Codigo 49 Seguridad Privada, S.A. de C.V. y Ruíz Bastida Ana y Muñoz Rosete José. Acta Minima de Aud. Prelim. Proced. Ord. (Individual) Laboral Individual. 1 Audiencia. Núm. Exp. 1312/2023.

ACUERDOS DEL 15 DE OCTUBRE DEL 2024

Antonio Juárez Juana Isabel vs. Exitus Credit S.A. P. I. de C.V. Proced. Ord. (Individual) Laboral Individual Nva Fecha Aud. Prelim. Reagendada. 1 Acdo. Núm. Exp. 754/2023.

Briseño Correa Cecilia vs. Gen Diagnóstico Molecular, S.A. de C.V. y Sinergia Tecnología y Recursos en Laboratorio, S.A. de C.V. y Baltazar Alonzo Geovanni y Cortez García Rosa María. Proced. Ord. (Individual) Laboral Individual Nva Fecha Aud. Prelim. Reagendada. 1 Acdo. Núm. Exp. 756/2023.

Castro Ramírez Daniel Alfonso vs. Vb Travel Group México S. de R. L. de C.V. Proced. Ord. (Individual) Laboral Individual Pago Convenio. 1 Acdo. Núm. Exp. 1248/2023.

Díaz Gutiérrez Arlette Guillermina vs. Mercadeo Tres, S.A. de C.V. y Terrestres Varela, S.A. de C.V. y Tenorio Ramos Edgardo y Moreno Pedraza Rosa Isela y Moreno Pedraza Elizabeth. Proced. Ord. (Individual) Laboral Individual Nva Fecha Aud. Prelim. Reagendada. 1 Acdo. Núm. Exp. 1268/2023.

Hernández Solorio Andrea vs. Pulppo Propiedades, S. de R. L. de C.V. Proced. Ord. (Individual) Laboral Individual Pago Convenio. 1 Acdo. Núm. Exp. 744/2023.

Ortiz Villasana Eduardo vs. Dream Car Service, S.A. de C.V. y Rodríguez de Guerrero Osio Vicente. Proced. Ord. (Individual) Laboral Individual 1 Acdo. Núm. Exp. 644/2023.

Ortiz Zamora Ricardo vs. Corporativo Especializado en Seguridad Privada Segtor, S.A. de C.V. Proced. Ord. (Individual) Laboral Individual Nva Fecha Aud. Prelim. Reagendada. 1 Acdo. Núm. Exp. 592/2023.

Osorio Ruíz Carlos vs. María Alessandri, A.C. y González Herrera María del Rosario. Proced. Ord. (Individual) Laboral Individual Fecha de Aud. Preliminar. 1 Acdo. Núm. Exp. 1454/2023.

Ramires Márquez Alejandra vs. Grupo Jmcrm&Wzg, S.A. de C.V. y Nsu Protección, S.A. de C.V. y Structurall Sonora, S.A. de C.V. y Mje Multimedia, S.A. de C.V. y Abeyta Ruíz Mario y Coroles Blay Eugeni y Cruz López Jesús Rey. Proced. Ord. (Individual) Laboral Individual 1 Acdo. Núm. Exp. 1880/2024.

Rosales Chávez Ma. Guadalupe Esmeralda vs. Profesionales de Limpieza S.A. de C.V. Proced. Ord. (Individual) Laboral Individual 1 Acdo. Núm. Exp. 1362/2024.

AUDIENCIA

Paredes Ruíz Juan Leonardo vs. Atento Servicios, S.A. de C.V. Acta Mínima de Aud. Prelim. Proced. Ord. (Individual) Laboral Individual. 1 Audiencia. Núm. Exp. 874/2023.

Pérez Cardoso Araceli vs. G más Salud, S.A. de C.V. y Muñoz Contreras Israel Amado Yair y Jiménez Carbajal María Guadalupe. Acta Mínima de Aud. Prelim. Proced. Ord. (Individual) Laboral Individual. 1 Audiencia. Núm. Exp. 1306/2023.

LA SECRETARIA INSTRUCTORA

LIC. MAURA LIZETH AGUILAR QUEZADA

SÉPTIMO TRIBUNAL LABORAL DE ASUNTOS INDIVIDUALES DE LA CIUDAD DE MÉXICO

SECRETARÍA "A"

ACUERDOS DEL 16 DE OCTUBRE DEL 2024

Carmona Martínez Sebastián Yahir vs. Laboratorio Clínico Especializado Bagc, S.A. de C.V. Proced. Ord. (Individual) Laboral Individual Se Exhibe Carta Poder/Actuario. 1 Acdo. Núm. Exp. 1719/2024.

Cr Envios Saeta Mensajería Especializada, S.A. de C.V. vs. López Martínez Rafael Iván. Otros (Paraprocesales O. Voluntarios) Laboral Individual Se Autoriza para Oír y Recibir Notificaciones. 1 Acdo. Núm. Exp. 827/2024.

Gómez Rodríguez Kelly Guiselle vs. Mati Technologies, S de R. L de C.V. y A.C. Prestadora de Servicios México, S. de R. L de C.V. Proced. Ord. (Individual) Laboral Individual Se Autoriza Devolución de Documentos/Término 3 Días Parte Demandada/Bzd/Baja Documental. 1 Acdo. Núm. Exp. 777/2023.

Hernández Arámburu Hayde Guadalupe vs. Maison Kayser Prestadora de Servicios Hospitalarios, S.A. de C.V. Proced. Ord. (Individual) Laboral Individual Fecha de Aud. Preliminar/Bza- Bld. 1 Acdo. Núm. Exp. 1747/2023.

Huacuja Durán Yirla Esperanza vs. Gonaja, S.A. S. de C.V. Proced. de Ejecc. Laboral Individual Actual. Auto de Ejecución/Actuario. 1 Acdo. Núm. Exp. 1237/2023.

León González Nancy vs. Comercializadora Morelos Servicios y Sistemas Institucionales para Inmuebles, S.A. de C.V. Proced. Ord. (Individual) Laboral Individual Réplica/Término para Contrarréplica/Bl2/2510. 1 Acdo. Núm. Exp. 885/2023.

Mv Gala Gastronómica, S.A. de C.V. vs. Cruz Merino María de Los Ángeles. Otros (Paraprocesales O. Voluntarios) Laboral Individual Baja Documental. 1 Acdo. Núm. Exp. 1885/2023.

Reyes Balvanera Alfredo vs. Ingeniería Biomédica Varfra, S.A. de C.V. Proced. Ord. (Individual) Laboral Individual Desistimiento/Baja Documental. 1 Acdo. Núm. Exp. 1965/2023.

Secreto. Proced. Ord. (Individual) Laboral Individual Amparo Directo. 1 Acdo. Núm. Exp. 1307/2023.

Secreto. Proced. Ord. (Individual) Laboral Individual Aclaratorio. 1 Acdo. Núm. Exp. 1727/2024.

SOLO CONSULTA
SOLO CONSULTA
SOLO CONSULTA

Secreto. Proced. Ord. (Individual) Laboral Individual Se Admite y Se Emplaza. 1 Acdo. Núm. Exp. 1737/2024.
Secreto. Proced. Ord. (Individual) Laboral Individual Se Admite y Se Emplaza. 1 Acdo. Núm. Exp. 1739/2024.
Secreto. Proced. Ord. (Individual) Laboral Individual Se Admite y Se Emplaza. 1 Acdo. Núm. Exp. 1753/2024.
Secreto. Otros (Paraprocesales O. Voluntarios) Laboral Individual Archivo. 1 Acdo. Núm. Exp. 1805/2024.
Secreto. Proced. Ord. (Individual) Laboral Individual Amparo Directo. 1 Acdo. en Cuad. Amparo. Núm. Exp. 253/2023 Directo.
Secreto. Proced. Ord. (Individual) Laboral Individual Contestación de Demanda/Termino para Replica/Bza Bjd. 1 Acdo. Núm. Exp. 309/2024.
Soto Hernández Juana Georgina vs. Eres Tus Decisiones, S.A. de C.V. Proced. Ord. (Individual) Laboral Individual Notif. por Lista. 1 Acdo. Núm. Exp. 515/2023.
Villagómez Arellano Jesús Álvaro vs. Corporate Accon en Conocimientos e Ingeniería, S.A. de C.V. y Vilo Arquitectos, S.A. de R. L. de C.V. y e Ikrem Construcciones S.A. de C.V. Proced. Ord. (Individual) Laboral Individual Vista Parte Actora/Término 3 Días/Bza/E2910- V2510. 1 Acdo. Núm. Exp. 1711/2023.

SENTENCIA

González Lechuga Ariadna Alejandra vs. Dahuss Llaca Tatiana. Proced. Ord. (Individual) Laboral Individual Sent. 1 Sent. Núm. Exp. 773/2023

AUDIENCIA

García González Sandra Itzel vs. Racer Motors, S.A. de C.V. Acta Minima de Aud. Prelim. Denuncia Convn. Proced. Ord. (Individual) Laboral Individual. 1 Audiencia. Núm. Exp. 1079/2023.
González Lechuga Ariadna Alejandra vs. Dahuss Llaca Tatiana. Acta Minima de Aud. de Juic. Proced. Ord. (Individual) Laboral Individual. 1 Audiencia. Núm. Exp. 773/2023.

ACUERDOS DEL 15 DE OCTUBRE DEL 2024
NO HAY RESOLUCIONES

LA SECRETARIA INSTRUCTORA
LIC. RUTH MORALES NÚÑEZ

SECRETARÍA "B"
ACUERDOS DEL 16 DE OCTUBRE DEL 2024

Administradora Mexicana de Hipodromo S.A. de C.V. vs. Sánchez Castellanos Adrián Isaac. Proced. Ord. (Individual) Laboral Individual Acdo. de Archivo. 1 Acdo. Núm. Exp. 1112/2024.
Álvarez Rodríguez Paola y Suárez Villatoro Laura Natacha vs. Taltalim y Rizos de México S. C. y Urban Hair y Instituto Mexicano del Seguro Social y Instituto Nacional del Fondo para la Vivienda de Los Trabajadores. Proced. Ord. (Individual) Laboral Individual Vista Único. 1 Acdo. Núm. Exp. 1788/2023.
Brenda Lorena vs. Hernán Hernández González. Otros (Paraprocesales O. Voluntarios) Laboral Individual Acdo. de Archivo. 1 Acdo. Núm. Exp. 870/2024.
García Alcivar Juan Pedro vs. Fuente de Trabajo. Proced. Ord. (Individual) Laboral Individual Acdo. de Archivo. 1 Acdo. Núm. Exp. 600/2024.
Guzmán Cisneros Paola Margarita vs. Analisis Estratégica de Marketing S.A. de C.V. y Alcalá Fernando. Proced. Ord. (Individual) Laboral Individual Se Ordena Formar Cuad. de Amp. Directo. 1 Acdo. en Cuad. Amparo. Núm. Exp. 554/2023 Amparo Directo Suspensión.
Hernández Juárez Estela y García Hernández Brenda Estela y García Hernández Bianca Fanny vs. Acacero del Norte, S.A. de C.V. Proced. Especial Laboral Individual Se Regurariza. 1 Acdo. Núm. Exp. 122/2024.
Mendoza Arias Guadalupe vs. Aquaseo, S.A. de C.V. Proced. Ord. (Individual) Laboral Individual Acdo. de Archivo. 1 Acdo. Núm. Exp. 36/2023.
Operadora Abcentral, S. de R. L. de C.V. vs. Medina Ruíz Juan Pablo. Otros (Paraprocesales O. Voluntarios) Laboral Individual Acdo. de Archivo. 1 Acdo. Núm. Exp. 1426/2023.
Romero Moreno Jesús Aslan vs. Total Play Telecomunicaciones S.A. de C.V. y Otro. Proced. Ord. (Individual) Laboral Individual Acdo. de Archivo. 1 Acdo. Núm. Exp. 1410/2024.
Sánchez Hernández Alberto vs. Grey Matter Innovationz, S. de R. L. de C.V. Proced. Ord. (Individual) Laboral Individual Asociarse. 1 Acdo. Núm. Exp. 8/2023.
Secreto. Proced. Ord. (Individual) Laboral Individual Se Ordena Formar Cuad. de Amp. Directo. Suspensión. 1 Acdo. en Cuad. Amparo. Núm. Exp. 1352/2024 Directo.
Secreto. Proced. Ord. (Individual) Laboral Individual Exhorto. Se Emplaza. 1 Acdo. Núm. Exp. 1820/2024.
Secreto. Proced. Ord. (Individual) Laboral Individual Exhorto. Se Emplaza. 1 Acdo. Núm. Exp. 1826/2024.
Secreto. Proced. Ord. (Individual) Laboral Individual Se Admite y Se Emplaza. 1 Acdo. Núm. Exp. 1882/2024.

AUDIENCIA

Melo Torres Estela vs. Infocredit, S. de R. L. de C.V. Acta Minima de Aud. Prelim. Proced. Ord. (Individual) Laboral Individual. 1 Audiencia. Núm. Exp. 1190/2023.
Pino Melquiadez Francisco Ignacio vs. Nueva Walmart de México, S. de R. L. de C.V. Acta Minima de Aud. Prelim. Proced. Ord. (Individual) Laboral Individual. 1 Audiencia. Núm. Exp. 1370/2023.

ACUERDOS DEL 15 DE OCTUBRE DEL 2024
NO HAY RESOLUCIONES

LA SECRETARIA INSTRUCTORA
LIC. MARÍA GUADALUPE TORRES ISLAS

OCTAVO TRIBUNAL LABORAL DE ASUNTOS INDIVIDUALES DE LA CIUDAD DE MÉXICO

SECRETARÍA "A"
ACUERDOS DEL 16 DE OCTUBRE DEL 2024

Castillo Díaz María Araceli vs. Lavatap, S.A. de C.V. Proced. Ord. (Individual) Laboral Individual 1 Acdo. Núm. Exp. 1583/2024.
De la Cruz Ramírez Isamary vs. Grupo Ssia, S.A. de C.V. y Corporativo Canino, S.A. de C.V. y Tec. en Seg. Priv. Ssia Q. Roo, S.A. de C.V. y Tecnología en Seguridad Privada Ssia Q. Roo, S.A. de C.V. y de Icaza Solana Francisco. Proced. Ord. (Individual) Laboral Individual 1 Acdo. Núm. Exp. 961/2023.
García Gallecos Itzel vs. Apron Weber, S.A. de C.V. Proced. Ord. (Individual) Laboral Individual 1 Acdo. Núm. Exp. 91/2022.
González Monter Jonathan David vs. Operadora Merveille, S.A. de C.V. y Grupo Libra 2000, S.A. de C.V. y Grupo Entre Fuegos y Grandini Arriaga Cecilia y Ramos Molina Carlos Eduardo y Integradora Holding, S.A. de C.V. y Profinomex, S.A. de C.V. y Suite Comercial, S.A. de C.V. y Marcadi Visión Empresarial, S.A. de C.V. y Modelo Fundición, S.A. de C.V. y Operadora de Restaurantes Ayb Polanco, S.A. de C.V. y Tercer Barrio Santa Fe, S.A. de C.V. y Zopa de Restaurantes, S.A. de C.V. Proced. Ord. (Individual) Laboral Individual 1 Acdo. Núm. Exp. 1345/2023.
Gutiérrez Ramos Itzayana Arizbeth vs. Laboratorio Tecnoambiental, S.A. de C.V. Proced. Ord. (Individual) Laboral Individual 1 Acdo. Núm. Exp. 1619/2024.
Hernández Rocha Mario Alberto vs. Desarrollos Inmobiliarios Cdm, S.A. de C.V. Proced. Ord. (Individual) Laboral Individual 1 Acdo. Núm. Exp. 781/2023.
López Rocha Leticia vs. Siempre Creciendo, S.A. de C.V. Sofom Enr y Sánchez Velázquez Marlene y Castro Sánchez Mauricio y Martínez Cárdenas Luis Gerardo. Proced. Ord. (Individual) Laboral Individual 2 Acdos. Núm. Exp. 1497/2023.
Pérez Mendoza Jonathan Yered vs. Fabricas de Ideas y Exitos Empresariales, S.A. P. I de C.V. y Carajillo Masarik, S.A. de C.V. y Ponga Pong Bar, S.A. P. I. de C.V. y González Licuona Uriel y Anuar Milled Abraham Hadad y Tabh, S.A. de C.V. y Carajillo Roma, S.A. de C.V. y Pong Bars S.A. P. I. de C.V. y García Rubén. Proced. Ord. (Individual) Laboral Individual Convenio, Sujeto a Ratif. y Cumplimiento. 1 Acdo. Núm. Exp. 991/2023.
Ramírez Ortiz Jazmín Jéssica vs. Centro de Acondicionamiento Body Elite, S.A. P. I. de C.V. y Ruíz del Pozo Rocío. Proced. Ord. (Individual) Laboral Individual Convn. Sujeto a Cumplimiento. 1 Acdo. Núm. Exp. 273/2024.
Salas Álvarez Miguel vs. Grupo Escolt, S.A. de C.V. y López Chepetla Virgilio Héctor y Instituto Mexicano del Seguro Social y Infonavit. Proced. Ord. (Individual) Laboral Individual 1 Acdo. Núm. Exp. 1621/2024.
Transportes Jimeno Hnos, S.A. de C.V. vs. Hernández Nicolás Pablo. Otros (Paraprocesales O. Voluntarios) Laboral Individual 1 Acdo. Núm. Exp. 1601/2024.

ACUERDOS DEL 15 DE OCTUBRE DEL 2024

Arrazola Castelo Israel vs. Sapnut Productos Especiales, S.A. de C.V. y Robin Jiménez Yves Georges. Proced. Ord. (Individual) Laboral Individual 1 Acdo. Núm. Exp. 657/2023.

SOLO CONSULTA
SOLO CONSULTA
SOLO CONSULTA

Ayala Vargas Miguel Ángel vs. Kb Tel Telecomunicaciones, S.A. de C.V. y Grupo Carso, S.A. B. de C.V. Proced. Ord. (Individual) Laboral Individual Cump. de Convenio. 1 Acdo. Núm. Exp. 281/2024.

Barrios Martínez Angélica vs. El Efectivo de Sonora, S.A. de C.V. Proced. Ord. (Individual) Laboral Individual 1 Acdo. Núm. Exp. 921/2023.

Estrada Durante Luis Diego vs. Modelez México, S. de R. L. de C.V. y Productos Ricolino, S.A. P. I. de C.V. y Lázaro González Armando y Álvarez Josué. Proced. Ord. (Individual) Laboral Individual 1 Acdo. Núm. Exp. 1125/2024.

Graciano Dueñas Verónica vs. Mercado Libre, S. de R. L. de C.V. y Mp Agregador, S. de R. L. de C.V. y Ato Admiistración Total, S.A. de C.V. y Itc Business Development México, S.A. de C.V. Proced. Ord. (Individual) Laboral Individual 1 Acdo. Núm. Exp. 1031/2023.

Medrano Gaspar Susana vs. Espinoza Martínez Antonio. Proced. Especial Laboral Individual 1 Acdo. Núm. Exp. 1609/2024.

Metrix Laboratorios, S.A. de C.V. vs. Oropeza Sánchez Ildefonso. Otros (Paraprocesales O. Voluntarios) Laboral Individual 1 Acdo. Núm. Exp. 1627/2024.

Saavedra Pacheco Carlos Omar vs. Parking Magnam Ent S. de R. L. de C.V. y Díaz García José Luis. Proced. Ord. (Individual) Laboral Individual 1 Acdo. Núm. Exp. 1727/2023.

AUDIENCIA

Cruz Ruíz Sabina vs. Torres Ramos María de Lourdes. Acta Minima de Aud. Proced. Ord. (Individual) Laboral Individual. 1 Audiencia. Núm. Exp. 1039/2023.

Hernández Ovalle Luz Marina vs. Jagdeep Singh Warn. Acta Minima de Aud. Proced. Ord. (Individual) Laboral Individual. 1 Audiencia. Núm. Exp. 1113/2023.

Páez Luna Cynthia Nayelli vs. Logística en Mensajería y Paqueteria Sendpack, S.A. de C.V. Acta Minima de Aud. Proced. Ord. (Individual) Laboral Individual. 1 Audiencia. Núm. Exp. 935/2023.

Segundo Cortés Edith vs. Chez Arturo, S. de R. L. de C.V. y Silva Ponce Rocío. Acta Minima De Aud. Proced. Ord. (Individual) Laboral Individual. 1 Audiencia. Núm. Exp. 1381/2023.

LA SECRETARIA INSTRUCTORA

LIC. LAURA ALCALDE RODRÍGUEZ

SECRETARÍA "B"
ACUERDOS DEL 16 DE OCTUBRE DEL 2024

González Vallejo Guillermo vs. Klockner Pentaplast de México, S. de R. L. de C.V. Proced. Ord. (Individual) Laboral Individual Acdo. de Designación de Perito. 1 Acdo. Núm. Exp. 592/2023.

Ramírez Rangel Gabriela Elizabeth vs. Reyes Retana Alberto José Payro y Emporio P y A, S.A. de C.V. y Corporativo San Mateo, S.A. de C.V. Proced. Ord. (Individual) Laboral Individual Contestación de Demanda. 1 Acdo. Núm. Exp. 676/2023.

Rodríguez Arreola Allan Javier vs. Cmasrh Capital más Recursos Humanos, S.A. de C.V. Proced. Ord. (Individual) Laboral Individual Se Señala Nueva Fecha de Aud. de Juic. para el 21 de Octubre del 2024. 1 Acdo. Núm. Exp. 120/2022.

Zamora Rodríguez Jesús Guillermo vs. Remi Cer, S.A. de C.V. y Montalvo Guerra Estela y Rencillas Montalvo Israel. Proced. Ord. (Individual) Laboral Individual Contestación de Demanda. 1 Acdo. Núm. Exp. 1006/2023.

AUDIENCIA

González Velázquez Roberto Osvaldo vs. Poder Justo, S.A. P. I. de C.V. y Supervecino México, S.A. de C.V. y Comercializadora Gerecht, S.A. de C.V. Acta Minima de Aud. Prelim. Proced. Ord. (Individual) Laboral Individual. 1 Audiencia. Núm. Exp. 318/2023.

ACUERDOS DEL 15 DE OCTUBRE DEL 2024

Cortés Ramirez Ángel vs. Reclutamiento e Integración de Talento, S. C. y Fintopia México Digital Technology, S.A. de C.V. Proced. Ord. (Individual) Laboral Individual Convenio, Denuncia, Ratif. y Pago. 1 Acdo. Núm. Exp. 1096/2023.

Gutiérrez Bravo Christian vs. People Media, S.A. de C.V. y Pm Soluciones, S.A. de C.V. y Proces Management Solution, S.A. de C.V. y Grupo Pm, S.A. de C.V. Proced. Ord. (Individual) Laboral Individual Admisión. 1 Acdo. Núm. Exp. 872/2024.

Palacios Goicochea Pável vs. Garduño Hernández Roberto y Vázquez Rocío y Centro Cultural la Tarima y Ensamble Folkorico Cdmx. Proced. Ord. (Individual) Laboral Individual Aclaración de Sentencia. 1 Acdo. Núm. Exp. 646/2023.

Ramales Tovar Diana Laura vs. Serprosep, S.A. de C.V. Proced. de Ejecc. Laboral Individual Acta de Cump. de Requerimiento de Pago. 1 Acdo. Núm. Exp. 1204/2023.

Suárez Moreno Itzel Alejandra vs. Travel And Fly Operadora, S.A. de C.V. Proced. Ord. (Individual) Laboral Individual Desistimiento de la Parte Actora. 1 Acdo. Núm. Exp. 272/2024.

AUDIENCIA

Durán Aguilar Gabriela vs. Nor Seg Servicios de Seguridad Privada, S.A. de C.V. Acta Mínima de Aud. Prelim. y Denuncia de Convn. Proced. Ord. (Individual) Laboral Individual. 1 Audiencia. Núm. Exp. 748/2023.

Flores Morales Jorge Román vs. Operadora de Alimentos Durango, S.A. P. I de C.V. Acta Mínima de Aud. Prelim. Proced. Ord. (Individual) Laboral Individual. 1 Audiencia. Núm. Exp. 174/2023.

EL SECRETARIO INSTRUCTOR

LIC. JUAN DE DIOS LARA ROBLES

NOVENO TRIBUNAL LABORAL DE ASUNTOS INDIVIDUALES DE LA CIUDAD DE MÉXICO

SECRETARÍA "A"
ACUERDOS DEL 16 DE OCTUBRE DEL 2024

Chávez Gómez Antonio vs. Total Safety, S.A. de C.V. Proced. Ord. (Individual) Laboral Individual Acuerdo. 1 Acdo. Núm. Exp. 303/2024.

Cordero Palacios Eduardo vs. Instituto de Vivienda de la Ciudad de Mexcio. Proced. Ord. (Individual) Laboral Individual Acuerdo. 1 Acdo. en Cuad. Amparo. Núm. Exp. 381/2023.

Díaz Calderón Martha Elena vs. Misol Universidad, S.A. de C.V. Proced. Especial Laboral Individual Acuerdo. 1 Acdo. Núm. Exp. 93/2024.

Galicia Nava Marco Antonio vs. Lidhucap, S.A. de C.V. y Automobile Santa Fe, S.A. de C.V. y Renault Santa Fe, S.A. de C.V. Proced. Ord. (Individual) Laboral Individual Acuerdo. 1 Acdo. en Cuad. Amparo. Núm. Exp. 3/2023 Amparo Actora.

Manterola Niño María Angélica vs. Pisa It, S.A. de C.V. y Corpo Legal y Administrativo Rangel, S.A. de C.V. y Asp Pisa, S.A. de C.V. y Pisa Software, S.A. de C.V. Proced. Ord. (Individual) Laboral Individual Acuerdo. 1 Acdo. Núm. Exp. 699/2024.

Materia Estelar, S.A. de C.V. vs. Tello Gómez Leonardo Yael. Proced. Ord. (Individual) Laboral Individual Acuerdo. 1 Acdo. en Cuad. Amparo. Núm. Exp. 1085/2023.

Mendoza González Samantha Belén vs. Atento México Holdco, S de R. L. de C.V. y Otra y Atento Servicios, S.A. de C.V. Proced. Ord. (Individual) Laboral Individual Acuerdo. 1 Acdo. en Cuad. Amparo. Núm. Exp. 225/2023.

Moreno Aguilar Jesús Dinhael vs. Innovación Horus S.A. de C.V. y Otro. Proced. Ord. (Individual) Laboral Individual Acuerdo. 1 Acdo. Núm. Exp. 1681/2024.

Pabian Altamirano Vicente vs. Capnea S. de R. L. de C.V. y Colegio de Profesionales A.C. y García Marín Álvaro y Universidad del Taco, S.A. de C.V. y Aranda Gutiérrez Ricardo y Moreno Arrastio Adrián. Proced. Ord. (Individual) Laboral Individual Acuerdo. 1 Acdo. en Cuad. Amparo. Núm. Exp. 251/2023.

Pérez López Fernando vs. Reinventing Entertainment In Latam, S.A. P. I. de C.V. Proced. Ord. (Individual) Laboral Individual Acuerdo. 1 Acdo. Núm. Exp. 309/2024.

Salgado Muñoz Leslie Griselda vs. Dirección de Administración Central S.A. de C.V. Proced. Ord. (Individual) Laboral Individual Acuerdo. 1 Acdo. Núm. Exp. 1747/2024.

ACUERDOS DEL 15 DE OCTUBRE DEL 2024

Adrián Salinas Valdez vs. Paisajemasflores, S.A. de C.V. y Flores Flores Sabino y Flores Ángeles Arturo Sabino. Proced. Ord. (Individual) Laboral Individual Acuerdo. 1 Acdo. Núm. Exp. 743/2023.

Almaguer Álvarez Fernando vs. Figueroa Uribe Alejandro Francisco. Proced. Ord. (Individual) Laboral Individual Acuerdo. 1 Acdo. Núm. Exp. 1059/2023.

Campos Acosta Sandra y González Bermúdez Raymundo vs. Gloria Ríos Miguel Ángel. Proced. Ord. (Individual) Laboral Individual Acuerdo. 1 Acdo. Núm. Exp. 579/2023.

Centro de Diseño y Comunicación, S. C vs. Kasep Ibáñez Graciela Elizabeth. Otros (Paraprocesales O. Voluntarios) Laboral Individual Acuerdo. 1 Acdo. Núm. Exp. 71/2024.

Construcción, Asesoría y Supervisión, S.A. de C.V. vs. García Sandoval Mario. Otros (Paraprocesales O. Voluntarios) Laboral Individual Acuerdo. 1 Acdo. Núm. Exp. 183/2024.

SOLO CONSULTA
SOLO CONSULTA
SOLO CONSULTA

Farías Reyes Juan Antonio vs. Spar Todopromo, S.A. P. I de C.V. Proced. Ord. (Individual) Laboral Individual Acuerdo. 1 Acdo. Núm. Exp. 1295/2023.
Gozález Ramírez Adriana vs. Tpm 01 Cdmx S.A. de C.V. Proced. Ord. (Individual) Laboral Individual Acuerdo. 1 Acdo. Núm. Exp. 1685/2023.
Jiménez Teresa vs. Tasefi S.A. de C.V. Tecnología Aplicada en Servicios Eficientes. Proced. Especial Laboral Individual Acuerdo. 1 Acdo. Núm. Exp. 1775/2024.
Martínez Muñoz Ofelia vs. Ocram Seyer, S.A. de C.V. Proced. Ord. (Individual) Laboral Individual Acuerdo. 1 Acdo. Núm. Exp. 1287/2023.
Méndez López Jorge vs. Swat Seguridad Privada Especializada, S. C. y Dcmx Cocoa, S.A. de C.V. y González Mejía José Luis. Proced. Ord. (Individual) Laboral Individual Acuerdo. 1 Acdo. Núm. Exp. 1299/2023.
Salgado Rodríguez Rufino vs. Administradora de Salud Osha, S.A. de C.V. y Osha, S.A. de C.V. y Hospitales Mumbii, S. C. y Sabina Hobbes Loca, S.A. P. I. de C.V. y Estrello Hernández Ana Cecilia y Harvey Rianhard Stephanie. Proced. Ord. (Individual) Laboral Individual Acuerdo. 1 Acdo. en Cuad. Amparo. Núm. Exp. 857/2024.
Suárez Sánchez Marcelo vs. Carreño Ángeles Serafina. Proced. Ord. (Individual) Laboral Individual Acuerdo. 1 Acdo. Núm. Exp. 1279/2023.
Trillo Pallares Mónica Daniela vs. Pricma, S. de R. L. de C.V. y Audatex, Ltn, S de R. L de C.V. y Aguilar Osorio Emilia y Maldonado Olivares Mariana y Peña Labra Diana Verónica. Proced. Ord. (Individual) Laboral Individual 1 Acdo. Núm. Exp. 585/2023.
Vela Sánchez Merari Máyerling vs. Cryoewllness, S.A. de C.V. Proced. Ord. (Individual) Laboral Individual Acuerdo. 1 Acdo. Núm. Exp. 365/2024.

AUDIENCIA

Baca Fuentes Reyna Xóchitl vs. Servicios Técnicos de Cobranza, S.A. de C.V. Acdo. Proced. Ord. (Individual) Laboral Individual. 1 Audiencia. Núm. Exp. 821/2023.
Cabrera Soto Carlos Jorge vs. López Ayuso Nadia Yvonne y López Hernández Mario y Audiomars Producciones S.A. de C.V. Acdo. Proced. Ord. (Individual) Laboral Individual. 1 Audiencia. Núm. Exp. 693/2023.
Hernández Vidales Kenia Gisell vs. Efentus C&J, S.A. de C.V. Acdo. Proced. Ord. (Individual) Laboral Individual. 1 Audiencia. Núm. Exp. 35/2024.
Moreno Diego Daniel y Flores Guzmán Arturo vs. Materiales de Construcción Caracol, S.A. de C.V. y Vivas Serrano David y Vivas Tovar David. Acdo. Proced. Ord. (Individual) Laboral Individual. 1 Audiencia. Núm. Exp. 1743/2023.

EL SECRETARIO INSTRUCTOR
LIC. GUILLERMO ANTONIO MUCIÑO CHÁVEZ

SECRETARÍA "B"
ACUERDOS DEL 16 DE OCTUBRE DEL 2024

Araujo Maldonado Paulo Antonio vs. S. E. T. E. Servicio de Transporte Ejecutiva S.A. de C.V. y Otro. Proced. Ord. (Individual) Laboral Individual 1 Acdo. Núm. Exp. 1918/2024.
Bautista Hernández Ignacio vs. Panadería Cdmx, S.A. de C.V. Proced. Ord. (Individual) Laboral Individual 1 Acdo. Núm. Exp. 1176/2023.
Lazcano Dávila Juan vs. Seguridad Privada Mega Especializada, S.A. de C.V. Proced. Ord. (Individual) Laboral Individual 1 Acdo. Núm. Exp. 576/2024.
Martínez Hernández Blanca Lizbeth vs. Vargas Robles Julieta Abigaille y Vargas Bravo Julieta Lucila. Proced. Ord. (Individual) Laboral Individual 1 Acdo. Núm. Exp. 1854/2024.
Medina Jiménez Mónica Michelle vs. Ism Innova Salud México, S.A. P. I. de C.V. Proced. Ord. (Individual) Laboral Individual 1 Acdo. Núm. Exp. 1860/2024.
Rojas Sánchez Edith vs. Ferrocarriles Nacionales de México y-o. Ferrocarroles Nacionales de México. Proced. Ord. (Individual) Laboral Individual 1 Acdo. Núm. Exp. 1862/2024.
Romero Pérez Érika vs. Exus Servicios Profesionales para Inmuebles Mexdiez, S.A. de C.V. y Habitat Property Managment, S.A. de C.V. y S&P Global Ratings, S.A. de C.V. Proced. Ord. (Individual) Laboral Individual 1 Acdo. Núm. Exp. 648/2024.
Saucedo Dimas Roberto vs. Covarrubias y Asociados, S. C. y Pulso Mercadologico, S. C. Proced. Ord. (Individual) Laboral Individual 1 Acdo. Núm. Exp. 1106/2023.
Su Xiaoyan vs. Jorge Montes Alejandra. Otros (Paraprocesales O. Voluntarios) Laboral Individual 1 Acdo. Núm. Exp. 1858/2024.
Tavares López María Teresa vs. Pharma Plus, S.A. de C.V. Proced. Ord. (Individual) Laboral Individual 1 Acdo. Núm. Exp. 1864/2024.
Álvarez Domínguez Julia vs. Pérez Ronquillo Julia y Salazar Moreno Josué. Proced. Ord. (Individual) Laboral Individual 1 Acdo. Núm. Exp. 1896/2023.
Ángel Cabello Diana Danae vs. Vallesillo Chávez Adriana Berenice. Proced. Ord. (Individual) Laboral Individual 1 Acdo. Núm. Exp. 1808/2024.
Avelar Sigüenza Roberto Carlos vs. Afore Sura, S.A. de C.V. y Asesores Sura, S.A. de C.V. Proced. Ord. (Individual) Laboral Individual 1 Acdo. Núm. Exp. 1726/2023.
C. G. Y. J vs. Serprosep, S.A. de C.V. Proced. Ord. (Individual) Laboral Individual 2 Acdos. Núm. Exp. 122/2022.
Carmona González Eladio vs. Protexia, S.A. de C.V. y Garrido Alfredo y Bargas Arnulfo. Proced. Ord. (Individual) Laboral Individual 1 Acdo. Núm. Exp. 1890/2024.
Galván Salgado Rodolfo vs. Comercializadora de Vinos Alianza, S.A. de C.V. y Buenavista del Pacifico, S.A. de C.V. y Abastecedora Dugran México, S.A. de C.V. Proced. Ord. (Individual) Laboral Individual 1 Acdo. Núm. Exp. 1142/2024.
Manuel Castro José Luis vs. Grupo Jacha, S.A. de C.V. y Conegteg Soluciones, S.A. de C.V. y Chavarri Rodríguez Javier. Proced. Ord. (Individual) Laboral Individual 1 Acdo. Núm. Exp. 1876/2024.
Millán Zamora Yoan vs. Grupo Comercial Atlas, S.A. de C.V. Proced. Ord. (Individual) Laboral Individual 1 Acdo. Núm. Exp. 1128/2024.
Monteón Hernández Rafael vs. Bengochea Galván Miguel Ángel y Centro de Reparaciones del Sur, S.A. de C.V. Proced. Ord. (Individual) Laboral Individual 1 Acdo. Núm. Exp. 1836/2024.
Ortiz Santoyo Miguel Ángel vs. Didentech Center, S.A. de C.V. y Yong O. Kim Salomón y Kam Jungwon María. Proced. Ord. (Individual) Laboral Individual 1 Acdo. Núm. Exp. 540/2023.
Ramírez Suastegui Jeremias vs. Lara Pérez Isanel Areli y Fierro Miranda Joseph. Proced. Ord. (Individual) Laboral Individual 1 Acdo. Núm. Exp. 1500/2023.
Reyes Báeza Doyler Fabián vs. Aga Marketing y Promociones S.A. de C.V. y de la Rosa Gallardo Abril. Proced. Ord. (Individual) Laboral Individual 1 Acdo. en Exhorto. Núm. Exp. 426/2023.
Zavala Guzmán Manuel Francisco vs. Seguridad Privada 2010, S. de R. L. de C.V. Proced. Ord. (Individual) Laboral Individual 1 Acdo. Núm. Exp. 1838/2024.

SENTENCIA

Ramírez Suastegui Jeremias vs. Lara Pérez Isanel Areli y Fierro Miranda Joseph. Proced. Ord. (Individual) Laboral Individual 1 Sent. Núm. Exp. 1500/2023

AUDIENCIA

Martínez Henandez María Elena vs. Consultoría Estratégica Administrativa Gsm, S.A. de C.V. y Administradora Mexicana Hipodromo, S.A. de C.V. Proced. Ord. (Individual) Laboral Individual. 1 Audiencia. Núm. Exp. 736/2023.
Valdés Sánchez María Yazmín vs. Sanatorio San Agustín, S.A. de C.V. Proced. Ord. (Individual) Laboral Individual. 1 Audiencia. Núm. Exp. 720/2023.

LA SECRETARIA INSTRUCTORA
LIC. LUZ MARÍA AGUIRRE ARCE

SOLO CONSULTA
SOLO CONSULTA
SOLO CONSULTA

EDICTOS

SEXTA SALA PENAL
TOCA. UE-46/2024
CAUSA. 275/2006
EDICTO No. 7

NOTIFICACIÓN DIRIGIDA al ofendido RAÚL TRAPERO PAREDES, así como al indiciado ALFONSO ANTONIO GALLARDO SUÁREZ. En el toca penal UE-46/2024. Respecto de "... la formación del Toca correspondiente y registro en el Libro de Gobierno bajo el número UE-46/2024 del índice de esta Sala, que le corresponde por turno al recurso de apelación interpuesto por LA AGENTE DEL MINISTERIO PÚBLICO contra el AUTO DE FECHA 8 OCHO DE MARZO DE 2017 DOS MIL DIECISIETE, en el que se DECRETA LA PRESCRIPCIÓN DE LA ACCIÓN PENAL POR EL SIMPLE TRANSCURSO DEL TIEMPO A FAVOR DE ALFONSO ANTONIO GALLARDO SUÁREZ, por el delito de FRAUDE GENÉRICO. El medio de impugnación interpuesto se resolverá de manera unitaria con fundamento en el artículo 52 en su párrafo segundo, de la Ley Orgánica del Poder Judicial de la Ciudad de México, ordinal que a la letra dice: "...Estas Salas resolverán de manera colegiada, cuando se trate de apelaciones contra sentencias definitivas derivadas de procedimientos ordinarios dictadas en procesos instruidos por delito grave en los que se imponga pena de prisión preventiva mayor a cinco años. En todos los demás casos, las resoluciones se dictarán en forma Unitaria conforme al turno correspondiente...". y se designa como ponente a la suscrita, y a efecto de celebrar la Audiencia de Vista que prevé el numeral 423 del Código de Procedimientos Penales para el Distrito Federal, se señala las 10:30 DIEZ HORAS CON TREINTA MINUTOS DEL DÍA 24 VEINTICUATRO DE OCTUBRE DEL AÑO 2024 DOS MIL VEINTICUATRO, para la substanciación del recurso planteado. . ."

Ciudad de México, 11 de octubre del 2024
LA SECRETARIA DE ACUERDOS DE LA SEXTA SALA PENAL DEL TRIBUNAL SUPERIOR DE JUSTICIA DE LA CIUDAD DE MÉXICO
MTRA. YASMÍN RAMÍREZ CORTES
15-16-17 SIN COSTO TOCA. UE-46/2024 OF. 1100

JUZGADO PRIMERO DE LO CIVIL
SECRETARÍA "A"
EXP. No. 631/2021
EDICTO No. 44

En los autos del juicio ESPECIAL HIPOTECARIO, promovido por BANCO DEL BAJÍO S.A. INSTITUCIÓN DE BANCA MÚLTIPLE en contra de ROSENDO BRIONES AGUIRRE Y GABRIELA ROJAS OREA, expediente número 631/2021, la C. JUEZ PRIMERO DE LO CIVIL DE PROCESO ESCRITO EN LA CIUDAD DE MÉXICO, ordenó mediante autos de fecha treinta de agosto y dieciocho de septiembre dos mil veinticuatro, notificar a los codemandados ROSENDO BRIONES AGUIRRE Y GABRIELA ROJAS OREA la fecha de audiencia de ley, para el desahogo de pruebas y alegatos, que tendrá verificativo el día VEINTITRÉS DE OCTUBRE DE DOS MIL VEINTICUATRO A LAS 10:00 HORAS.

Ciudad de México, 25 de septiembre del 2024
EL SECRETARIO DE ACUERDOS
LIC. VÍCTOR HUGO GUZMÁN GARCÍA
14-17 F-14809290 $206.00

JUZGADO SEGUNDO DE LO CIVIL
SECRETARÍA "B"
EXP. No. 142/2020
EDICTO No. 32

En los autos del juicio EJECUTIVO MERCANTIL PROMOVIDO por BANCO SANTANDER MÉXICO, S.A. INSTITUCIÓN DE BANCA MÚLTIPLE, GRUPO FINANCIERO SANTANDER MÉXICO EN CONTRA DE COS CAMPESTRE S.A. DE C.V., RUBÍ ZENTENO JORGE JAIME Y MUÑOZ RICALDE VERÓNICA MARINA JUDITH EXPEDIENTE NÚMERO 142/2020, LA C. JUEZ DICTÓ UN AUTO QUE A LA LETRA DICE:- Ciudad de México a veinticuatro de septiembre del año dos mil veinticuatro. A su expediente número 142/2020 el escrito de la parte actora, vistas sus manifestaciones, toda vez de atenta a la constancia de fecha once de septiembre del año en curso, no fue posible preparar la diligencia ordenada por auto de fecha doce de agosto del año en curso, motivo por el cual se reprograma la misma y para llevar a cabo la misma, se señalan las DOCE TREINTA HORAS DEL DÍA VEINTIDÓS DE OCTUBRE DEL AÑO EN CURSO, para tenga verificativo la diligencia ordenada en el proveído antes mencionado, debiéndose preparar la misma en los términos ordenado por autos de cuatro de junio y doce de agosto, ambos del año dos mil veinticuatro. Proceda la persona encargada del turno adscrita a la Secretaría "B" a cumplimentar el presente proveído, debiendo dejar evidencia en autos de la elaboración para constancia legal. Para tal efecto, se ordena al C. Encargado del Archivo de esta H. Juzgado turnar en tiempo y forma el presente.- NOTIFÍQUESE.- Lo proveyó y firma la C. JUEZ INTERINA DEL JUZGADO SEGUNDO DE LO CIVIL DE PROCESO ESCRITO LICENCIADA OLIMPIA GARCÍA TORRES, ante el LICENCIADO JESÚS JAVIER PAREDES VARELA, Secretario de Acuerdos "B", que autoriza y da fe. Doy Fe. OTRO AUTO Ciudad de México a doce de agosto del año do mil veinticuatro.- Agréguese a su expediente 142/2020 el escrito firmado electrónicamente con evidencia criptográfica de la parte actora, vistas sus manifestaciones, como lo solicita, se señalan las NUEVE HORAS CON TREINTA MINUTOS DEL DÍA VEINTE DE SEPTIEMBRE DEL AÑO EN CURSO, para que tenga verificativo la diligencia que se llevará a cabo en el local de este juzgado, con la C. Secretaria Actuaria de la adscripción Licenciada ELSA MARCHAN GÓMEZ, para el efecto de requerir a la codemandada VERÓNICA MARINA JUDITH MUÑOZ RICALDE para que haga pago a la parte actora por conducto de quien legalmente sus derechos represente de la cantidad de $4'924,767.72 (CUATRO MILLONES NOVECIENTOS VEINTICUATRO MIL SETECIENTOS SESENTA Y SIETE PESOS 72/100 M.N.) por concepto de SUERTE PRINCIPAL; debiéndose preparar dicha diligencia en los términos ordenados por auto de fecha cuatro de junio del año dos mil veinticuatro. Proceda la persona encargada del turno adscrita a la Secretaría "B" a cumplimentar el presente proveído, debiendo dejar evidencia en autos de la elaboración para constancia legal. Para tal efecto, se ordena al C. Encargado del Archivo de esta H. Juzgado turnar en tiempo y forma el presente. NOTIFÍQUESE.- Lo proveyó y firma la C. JUEZ INTERINA DEL JUZGADO SEGUNDO DE LO CIVIL DE PROCESO ESCRITO LICENCIADA OLIMPIA GARCÍA TORRES, ante el LICENCIADO JESÚS JAVIER PAREDES VARELA, Secretario de Acuerdos "B", que autoriza y da fe. Doy Fe.- OTRO AUTO Ciudad de México, a cuatro de junio del año dos mil veinticuatro.- Agréguese a sus autos del expediente número 142/2020 el escrito de la parte actora, vistas las manifestaciones vertidas en el escrito de cuenta, tomando en consideración que de constancias de autos se desprende que no ha sido posible emplazar a la parte codemandada VERÓNICA MARINA JUDITH MUÑOZ RICALDE, tanto en el domicilio proporcionado por la parte actora en el escrito inicial de demanda, que resulta ser el mismo proporcionado por la DIRECCIÓN JURÍDICA DEL INSTITUTO NACIONAL ELECTORAL, así como en el proporcionado por la SECRETARÍA DE RELACIONES EXTERIORES y que el SERVICIO DE ADMINISTRACIÓN TRIBUTARIA y la SECRETARÍA DE MOVILIDAD, por conducto de la Primera Secretaría de Acuerdos de la Presidencia y del Pleno de este Tribunal Superior de Justicia, así como la DIRECCIÓN GENERAL DE ASUNTOS CONSULARES, informaron a este Juzgado que no cuentan con registro alguno de domicilio a nombre de la mencionada codemandada; en virtud de que no se tiene domicilio de codemandada VERÓNICA MARINA JUDITH MUÑOZ RICALDE; con fundamento en lo dispuesto en los artículos 1070 del Código de Comercio y 535 del Código de Procedimientos Civiles, de aplicación supletoria al de Comercio, habiéndose agotado la búsqueda del domicilio de la multicitada codemandada, como se solicita, con la finalidad de dar cumplimiento al auto de exequendo de fecha veinticuatro de febrero del año dos mil veinte,

SOLO CONSULTA
SOLO CONSULTA
SOLO CONSULTA

requiérase a la codemandada VERÓNICA MARINA JUDITH MUÑOZ RICALDE, para que comparezcan al local de este Juzgado a las NUEVE HORAS CON TREINTA MINUTOS DEL DÍA CINCO DE JULIO DEL AÑO DOS MIL VEINTICUATRO, para que, en el mismo acto de la diligencia que se llevará a efecto en el local de este juzgado, haga pago a la parte actora BANCO SANTANDER MÉXICO, S.A., INSTITUCIÓN DE BANCA MÚLTIPLE, GRUPO FINANCIERO SANTANDER MÉXICO, por conducto de quien legalmente sus derechos represente, de la cantidad de $4'924,767.72 (CUATRO MILLONES NOVECIENTOS VEINTICUATRO MIL SETECIENTOS SESENTA Y SIETE PESOS 72/100 MONEDA NACIONAL) por concepto de suerte principal o, en su caso, señale bienes de su propiedad suficientes a garantizar el monto de lo reclamado y sus accesorios, con el apercibimiento que de no hacerlo o de no comparecer a la diligencia que se ordena, el derecho a señalar bienes para garantizar el monto de lo reclamado, pasará a su contraria de conformidad a lo establecido por el artículo 1394 del Código de Comercio, dicho requerimiento deberá realizarse mediante edictos que sé publicarán por TRES DÍAS CONSECUTIVOS en el Boletín Judicial y a su vez deberá de fijarse la cédula correspondiente en los tableros de avisos de este Juzgado. Por otra parte, se ordena emplazar a juicio a dicha codemandada, por medio de edictos que se publicarán por tres veces consecutivas en el periódico "DIARIO IMAGEN" de esta Ciudad, así como en el periódico "EL HERALDO DE MÉXICO" de circulación nacional, haciéndose de su conocimiento que cuenta con un término de CUARENTA DÍAS contados a partir de su última publicación para dar contestación a la demanda instaurada en su contra u oponerse a la ejecución, si tuviera alguna excepción para ello, debiendo designar domicilio procesal en esta ciudad. NOTIFÍQUESE.- Lo proveyó y firma la C. JUEZ INTERINA DEL JUZGADO SEGUNDO DE LO CIVIL DE PROCESO ESCRITO LICENCIADA OLIMPIA GARCÍA TORRES, ante el LICENCIADO JESÚS JAVIER PAREDES VARELA, Secretario de Acuerdos "B", que autoriza y da fe. Doy Fe.
EL SECRETARIO DE ACUERDOS
LIC. JESÚS JAVIER PAREDES VARELA
15-16-17 F-14811904 $2,646.75

JUZGADO CUARTO DE LO CIVIL
SECRETARÍA "A"
EXP. No. 589/2019
EDICTO No. 47

PARA EMPLAZAR A LOS CODEMANDADOS ERNESTO FLORES ANDREU, RODOLFO ANDREU ROLDAN, INMOBILIARIA LIVERPOOL SOCIEDAD CIVIL, BRAULIO ANDREU ALMAZÁN POR CONDUCTO DE SU ALBACEA BRAULIO ANDREU ROLDAN, ALFREDO ANDREU ALMAZÁN POR CONDUCTO DE SU ALBACEA ESTHER ANDREU GÁMEZ DE MOLINA
En cumplimiento a lo ordenado por auto tres de septiembre del dos mil veinticuatro dictado en los autos del juicio ORDINARIO CIVIL promovido por BRAULIO EDUARDO ANDREU IBARRA en contra de INMOBILIARIA LIVERPOOL SOCIEDAD CIVIL, ANDREU ALMAZÁN BRAULIO SU SUCESIÓN, ANDREU ALMAZÁN ALFREDO SU SUCESIÓN, ANDREU ROLDAN RODOLFO, FLORES HERNÁNDEZ MARÍA CRISTINA, BARRERA GONZÁLEZ LUIS, FLORES ANDREU ERNESTO Y C. DIRECTOR DEL REGISTRO PUBLICO DE LA PROPIEDAD Y DE COMERCIO DE LA CIUDAD DE MÉXICO con número de expediente 589/2019 la C. Juez Cuarto de lo Civil de ésta Ciudad ordenó emplazar por medio de EDICTOS a la parte demandada haciendo de su conocimiento que debe presentarse del término de TREINTA DÍAS contados a partir del día siguiente en que se verifique la última publicación de las ordenadas, a dar contestación a la demanda instaurada en su contra y oponga excepciones y defensas, así mismo para que señale domicilio en esta ciudad para oír y recibir notificaciones, apercibida que de no hacerlo, se tendrá por contestada en sentido negativo, y las notificaciones, incluso las personales, le surtirán por Boletín Judicial, con apoyo en el artículo 271 Y 637 del Código de Procedimientos Civiles en cita, quedando en la Secretaria de éste juzgado las copias para traslado. Para su debida publicación POR TRES VECES, DE TRES EN TRES DÍAS, DEBIENDO MEDIAR ENTRE CADA PUBLICACIÓN DOS DÍAS HÁBILES, EN EL BOLETÍN JUDICIAL Y EN EL PERIÓDICO "DIARIO DE MÉXICO" DOS RUBRICAS.
Ciudad de México, 26 de septiembre del 2024
LA SECRETARIA DE ACUERDOS "A" POR MINISTERIO DE LEY DEL JUZGADO CUARTO DE LO CIVIL DE PROCESO ESCRITO
LIC. ANA CELI GARCÍA ARELLANES
9-14-17 F-7353364 $703.65

JUZGADO SEXTO DE LO CIVIL
EXP. No. 451/2009
EDICTO No. 59

EDICTOS DE NOTIFICACIÓN
JOSÉ PRADO CALZADILLA
En cumplimiento a lo ordenado por proveídos de fechas once de septiembre, veintisiete de agosto y treinta de agosto todos de dos mil veinticuatro y nueve de octubre de dos mil diecinueve, dictados en los autos del juicio ESPECIAL HIPOTECARIO promovido por SOCIEDAD HIPOTECARIA FEDERAL, SOCIEDAD NACIONAL DE CRÉDITO, INSTITUCIÓN DE BANCA DE DESARROLLO, EN SU CARÁCTER DE FIDUCIARIO SUBSTITUTO DEL FONDO DE OPERACIÓN Y FINANCIAMIENTO BANCARIO A LA VIVIENDA (FOVI) en contra de JOSÉ PRADO CALZADILLA, radicado en la secretaría "A", bajo el número de expediente 451/2009.- LA C. JUEZ SEXTO DE LO CIVIL DE PROCESO ESCRITO Y DE EXTINCIÓN DE DOMINIO DEL PODER JUDICIAL DE LA CIUDAD DE MÉXICO, en término de lo dispuesto por el artículo 639 del Código de Procedimientos Civiles, ordenó notificar a JOSÉ PRADO CALZADILLA, mediante la publicación de edictos, como se encuentra ordenado en auto de fecha nueve de octubre de dos mil diecinueve. CIUDAD DE MÉXICO, A VEINTISIETE DE AGOSTO DEL DOS MIL VEINTICUATRO. .... (como solicita tomando en consideración la imposibilidad para notificar)... (el requerimiento ordenado en auto del nueve de octubre de dos mil diecinueve, con fundamento en lo dispuesto en el artículo 639 del Código de Procedimientos Civiles, notifíquesele por edictos)...NOTIFÍQUESE. LO PROVEYÓ Y FIRMA ELECTRÓNICAMENTE LA C. JUEZ SEXTO CIVIL DE PROCESO ESCRITO Y DE EXTINCIÓN DE DOMINIO DE LA CIUDAD DE MÉXICO, DOCTORA EN DERECHO LIDIA BARRERA SANTIAGO, EN UNIÓN DE LA C. SECRETARIA DE ACUERDOS "A" LICENCIADA LUCIA MARTHA ALEMÁN HERNÁNDEZ, QUIEN AUTORIZA Y DA FE. DOY FE. eahm CIUDAD DE MÉXICO, A NUEVE DE OCTUBRE DE DOS MIL DIECINUEVE. MEDIANTE NOTIFICACIÓN PERSONAL REQUIÉRASE A JOSÉ PRADO CALZADILLA para que en el término de CINCO DÍAS acredite el cumplimiento dado al convenio celebrado en autos el veintitrés de febrero de dos mil once, aprobado por auto de veintitrés de febrero de dos mil once, bajo el apercibimiento que en caso de que se abstenga de ello, se procederá a la ejecución forzosa del acuerdo de voluntades a comento. NOTIFÍQUESE PERSONALMENTE A LA PARTE DEMANDADA. LO PROVEYÓ Y FIRMA EL C. JUEZ SEXTO CIVIL Y DE EXTINCIÓN DE DOMINIO DE LA CIUDAD DE MÉXICO, LICENCIADO HÉCTOR FLORES REYNOSO, ANTE LA C. SECRETARIA DE ACUERDOS "A" LICENCIADA ANA BERTHA RODRÍGUEZ GONZÁLEZ, QUIEN AUTORIZA Y DA FE. DOY FE. HFR/abrg
LA SECRETARIA DE ACUERDOS "A"
LIC. LUCÍA MARTHA ALEMÁN HERNÁNDEZ
14-17 F-14809308 $618.70

JUZGADO NOVENO DE LO CIVIL
SECRETARÍA "B"
EXP. No. 206/2024
EDICTO No. 103

PARA EMPLAZAR A
ARMANDO DE LA VEGA MONEDA.
En los autos del expediente 206/2024 del juicio ORDINARIO CIVIL PROMOVIDO POR LÓPEZ ESCALANTE MARÍA ARACELI en contra de JOSÉ PEDRO DONATO LÓPEZ HERNÁNDEZ QUIEN TAMBIÉN ACOSTUMBRA UTILIZAR EL NOMBRE DE JOSÉ LÓPEZ FERNÁNDEZ, MARÍA ESTELA ESCALANTE ÁVILA, ARMANDO DE LA VEGA MONEDA Y C. DIRECTOR DEL REGISTRO PÚBLICO DE LA PROPIEDAD Y DEL COMERICO DE LA CIUDAD DE MÉXICO, la C. Juez Noveno Civil de Proceso

SOLO CONSULTA

Escrito en esta Ciudad Licenciada, María Magdalena Malpica Cervantes, ordenó en proveídos de fechas veintidós de febrero del año dos mil veinticuatro, EMPLAZAR A JUICIO al codemandado ARMANDO DE LA VEGA MONEDA., en términos de lo ordenado por proveídos de fechas once de julio, trece de agosto y veinticinco de septiembre todos del año dos mil veinticuatro, por medio de EDICTOS, y haciéndose del conocimiento que en la secretaria de acuerdos quedan a su disposición las copias de traslado correspondientes y que tiene el termino de TREINTA DÍAS para la contestación a la demanda. Ciudad de México a veintidós de febrero de dos mil veinticuatro. Con el escrito inicial, fórmese expediente y regístrese en el Libro de Gobierno bajo el número de expediente 206/2024, ...se tiene por presentado a LÓPEZ ESCALANTE MARÍA ARACELI por su propio derecho... demandando en la VÍA ORDINARIA CIVIL a JOSÉ PEDRO DONATO LÓPEZ HERNÁNDEZ (quien también acostumbra utilizar el nombre de JOSÉ LÓPEZ HERNÁNDEZ), MARÍA ESTELA ESCALANTE ÁVILA, ARMANDO DE LA VEGA MONEDA y al C. DIRECTOR DEL REGISTRO PÚBLICO DE LA PROPIEDAD Y DE COMERCIO DE LA CIUDAD DE MÉXICO las prestaciones que indica, se admite a trámite la demanda con fundamento en lo dispuesto por los artículos 255, 256 y 258 del Código de Procedimientos Civiles, con las copias simples exhibidas, selladas y cotejadas, córrase traslado y emplácese a los demandados para que ... produzcan su contestación, apercibidos que en caso de no hacerlo, se les tendrá por presuntivamente confesos de los hechos de la demanda, con fundamento en lo dispuesto por el artículo 271 del Código Adjetivo Civil ....- NOTIFÍQUESE.- Lo proveyó y firma la Juez Noveno de lo Civil de Proceso Escrito, Licenciada MARÍA MAGDALENA MALPICA CERVANTES ante el Secretario de Acuerdos "B" Licenciado LEONARDO IGNACIO ROSAS LÓPEZ, con quien actúa autoriza firma y da fe.- DOY FE.
Ciudad de México, 30 de septiembre del 2024
EL SECRETARIO DE ACUERDOS "B" DEL JUZGADO NOVENO DE LO CIVIL DE PRIMERA INSTANCIA DE LA CIUDAD DE MÉXICO
LIC. LEONARDO IGNACIO ROSAS LÓPEZ
14-17-22 F-8959678 $973.95

JUZGADO DÉCIMO PRIMERO DE LO CIVIL
EXP. No. 879/2023
EDICTO No. 580-G

COMPAÑIA INTERNACIONAL DE COMERCIO, FOMENTO Y URBANIZACIÓN, SOCIEDAD ANÓNIMA (ICFUSA)
En cumplimiento a lo ordenado en auto de fecha VEINTICUATRO DE JUNIO DE DOS MIL VEINTICUATRO, dictado en el JUICIO ORDINARIO CIVIL promovido por DE LA BORBOLLA CUADRA ÓSCAR ALEJANDRO, EN CONTRA DE COMPAÑÍA INTERNACIONAL DE COMERCIO, FOMENTO Y URBANIZACIÓN, SOCIEDAD ANÓNIMA (ICFUSA), DE LA BORBOLLA GONZÁLEZ ALEJANDRO FIDEL, CUADRA BERMÚDEZ MA ROSA y DIRECTORA DEL REGISTRO PÚBLICO DE LA PROPIEDAD Y DE COMERCIO DE LA CIUDAD DE MÉXICO expediente número 879/2023; la C Juez Décimo Primero de lo Civil de proceso escrito de la Ciudad de México, ordenó emplazar al codemandado moral COMPAÑIA INTERNACIONAL DE COMERCIO, FOMENTO Y URBANIZACIÓN, SOCIEDAD ANÓNIMA (ICFUSA) por medio de EDICTOS, que deberán ser publicados por TRES VECES DE TRES EN TRES DÍAS, en el periódico "DIARIO DE MÉXICO" así como en el Boletín Judicial haciéndole saber que tiene un término de TREINTA DÍAS, para producir su contestación a la demanda entablada en su contra, contados a partir de la última publicación del edicto ordenado, con el apercibimiento de tener por contestada la demanda en sentido negativo, quedando a disposición de la secretaria "A" de este juzgado las copias de traslado de la demanda constantes en; Escrito inicial de demanda, contrato de compraventa de fecha veinte de septiembre del dos mil diez, copia simple de plano, Certificado de Folio Real 9296661 y Constancia de folio,
Ciudad de México, 12 de julio de 2024
LA SECRETARIA DE ACUERDOS A"
LIC. BEATRIZ DÁVILA GÓMEZ
9-14-17 GRATUITO DGRT

JUZGADO DÉCIMO PRIMERO DE LO CIVIL
EXP. No. 962/2023
EDICTO No. 668-G

LA CIUDADANA JUEZ DÉCIMO PRIMERO DE LO CIVIL DE PROCESO ESCRITO DE LA CIUDAD DE MÉXICO hace saber que, con fecha veinticuatro de septiembre del dos mil veinticuatro, en el juicio ORDINARIO CIVIL, expediente número 962/2023, promovido por ALMARAZ ESPINO MARIA, en contra de FRANCISCO ESPINOZA LONGINO, JESÚS BÁEZ VÁZQUEZ y C. DIRECTOR DEL REGISTRO PÚBLICO DE LA PROPIEDAD Y DE COMERCIO DE LA CIUDAD DE MÉXICO, se ordenó emplazar por edictos al codemandado FRANCISCO ESPINOZA LONGINO, haciéndole saber que dentro del término de TREINTA DIAS, contados a partir de la última publicación del edicto ordenado, deberá dar contestación a la demanda instaurada en su contra, con el apercibimiento que en caso de no hacerlo, se tendrá por contestada la demanda en sentido negativo, quedando a su disposición las copias de traslado en la Secretaría "B" del Juzgado Décimo Primero de lo Civil de Proceso Escrito de la Ciudad de México, sito en AVENIDA NIÑOS HÉROES, NÚMERO 132, TORRE SUR, 6° PISO, COLONIA DOCTORES, ALCALDÍA CUAUHTEMOC, CIUDAD DE MEXICO, C.P. 06720, las cuales constan de Escrito Inicial de Demanda; Contrato de Donación de fecha veinticinco de noviembre de mil novecientos noventa y seis; Constancia de Folio.
EL SECRETARIO DE ACUERDOS "B"
LIC. IGNACIO BOBADILLA CRUZ
14-17-22 GRATUITO DGRT

JUZGADO DÉCIMO PRIMERO DE LO CIVIL
EXP. No. 934/2023
EDICTO No. 676-G

LA CIUDADANA JUEZ DÉCIMO PRIMERO DE LO CIVIL DE PROCESO ESCRITO DE LA CIUDAD DE MÉXICO hace saber que en cumplimiento a lo ordenado en proveído de fecha nueve de julio del año dos mil veinticuatro, dictado en los autos del juicio ORDINARIO CIVIL expediente número 934/2023 promovido por HERNÁNDEZ AGUILAR HERLINDA en contra de POLICARPO ALQUICIRA CARMONA, JOAQUÍN ALQUICIRA CRUZ, SUSANA MARTÍNEZ ESQUIVEL, C DIRECTOR DEL REGISTRO PÚBLICO DE LA PROPIEDAD Y DE COMERCIO DE LA CIUDAD DE MÉXICO Y MIGUEL GAONA ARMENTA SCL, se ordena emplazar a juicio por medio de edictos a la codemandada moral MIGUEL GAONA ARMENTA SCL, haciéndole saber que dentro del término de TREINTA DIAS contados a partir de la última publicación del edicto ordenado, deberá dar contestación a la demanda instaurada en su contra, con el apercibimiento que en caso de no hacerlo, se les tendrá por contestada la demanda en sentido negativo, quedando a su disposición las copias de traslado en la Secretaria B de este Juzgado Décimo Primero de lo Civil de Proceso Escrito de la Ciudad de México, sitio en AV. NIÑOS HÉROES No. 132, TORRE SUR 6° PISO, COLONIA DOCTORES, ALCALDÍA CUAIHTÉMOC, CIUDAD DE MÉXICO, C.P. 06720, las que se integran en copia simple: escrito inicial de demanda, contrato de compraventa, constancia de folio y folio real.
EL SECRETARIO DE ACUERDOS "B"
LIC. IGNACIO BOBADILLA CRUZ
14-17-22 GRATUITO DGRT

JUZGADO DÉCIMO CUARTO DE LO CIVIL
EXP. No. 974/2023
EDICTO No. 51

APERTURA DE DILACIÓN PROBATORIA
En los autos del juicio ORDINARIO CIVIL, promovido por FEDERICO BARRIO ÁLVAREZ, en contra de IGNACIO SANTA ANA LÓPEZ DE MENDOZA, TAMBIÉN CONOCIDO COMO SANTA ANA IGNACIO O IGNACIO SANTA ANA LÓPEZ DE M. O JOSÉ IGNACIO SANTA ANA Y LÓPEZ, SU SUCESIÓN, OLALLA ROMERO CARBAJAL, SU SUCESIÓN, OLALLA SANTA ANA ROMERO Y JUAN DANIEL SANTA ANA ROMERO, expediente 974/2023. El C. Juez Miguel Ángel Velázquez Méndez, ordenó publicar el siguiente edicto: En la Ciudad de México, a los veinticuatro días del mes de septiembre de

SOLO CONSULTA

dos mil veinticuatro ... "Se abre el presente juicio a prueba por el término común de diez días a ambas partes, con fundamento en lo dispuesto por el artículo 290 del Código de Procedimientos Civiles para la Ciudad de México.- Y dado que la parte demandada Ignacio Santa Ana López de Mendoza, también conocido como Santa Ana Ignacio o Ignacio Santa Ana López de M. o José Ignacio Santa Ana y López, su sucesión, por conducto de su albacea Juan Daniel Santa Ana Romero, Olalla Romero Carbajal, su sucesión, por conducto de su albacea Juan Daniel Santa Ana Romero y Juan Daniel Santa Ana Romero, fue emplazado a juicio por edictos, con fundamento en el artículo 639 del mismo ordenamiento legal la apertura del juicio a prueba deberá notificárseles por dos veces de tres en tres días en el "Boletín Judicial", empezando a correr el término concedido a partir del día siguiente al de la última publicación."
Ciudad de México, 26 de septiembre del 2024
EL SECRETARIO DE ACUERDOS
LIC. MARCOS MENDOZA MARTÍNEZ
17-23 F-3405866 $392.60

JUZGADO DÉCIMO CUARTO DE LO CIVIL
EXP. No. 411/2024
EDICTO No. 669-G

C.C. MARÍA GONZÁLEZ DE ALCÁNTARA, TAMBIÉN CONOCIDA COMO MARÍA GONZÁLEZ ALCÁNTARA, JOSÉ MEDRANO ARELLANO Y MARÍA DE LA PAZ LARA, TAMBIÉN CONOCIDA COMO MARÍA DE LA PAZ LARA VIUDA DE ALCÁNTARA
En los autos del juicio ordinario civil, promovido por Mayola Zamora Pardo, en contra de María González de Alcántara, también conocida como María González Alcántara, José Medrano Arellano y María de la Paz Lara, también conocida como María de la Paz Lara viuda de Alcántara, expediente: 411/2024. El C. Juez Miguel Ángel Velázquez Méndez, ordenó publicar el siguiente edicto con fundamento en el artículo 122, del Código de Procedimientos Civiles, con base al auto de fecha tres de septiembre del año dos mil veinticuatro: "En la Ciudad de México, a tres de septiembre del año dos mil veinticuatro... "se ordena llevar a cabo el emplazamiento de los codemandados María González de Alcántara, también conocida como María González Alcántara, José Medrano Arellano y María de la Paz Lara, también conocida como María de la Paz Lara viuda de Alcántara, por medio de edictos, que se publicarán por tres veces, de tres en tres días en el boletín judicial y en el periódico Diario de México, debiendo mediar entre cada publicación dos días hábiles. El edicto debe contener lo siguiente: "Se hace saber a los codemandados que Mayola Zamora Pardo, le demanda en la vía ordinaria civil la declaración judicial mediante sentencia definitiva que se ha consumado a favor de la parte actora, la prescripción del inmueble materia del presente juicio; la declaración judicial a través de sentencia definitiva en la que se reconozca que la promovente se ha convertido en propietaria del inmueble a prescribir; y demás accesorios; Se concede a los codemandados el plazo de treinta días para presentarse y contestar la demanda, mismo que comenzará a contarse al día siguiente de la última publicación, con el apercibimiento que de no contestar la demanda, se les tendrá contestando en sentido negativo a tenor de lo previsto por el artículo 271, del invocado ordenamiento legal; asimismo, deberá señalar domicilio dentro de esta jurisdicción, dado que de lo contrario las subsecuentes notificaciones, aún las de carácter personal, le surtirán efectos mediante publicación en el boletín judicial"... Doy fe".
Ciudad de México, 17 de septiembre de 2024
EL SECRETARIO DE ACUERDOS
LIC. MARCO ANTONIO GAMBOA MADERO
14-17-22 GRATUITO DGRT

JUZGADO DÉCIMO CUARTO DE LO CIVIL
EXP. No. 1124/2023
EDICTO No. 675-G

APERTURA DE DILACIÓN PROBATORIA
En los autos del juicio ORDINARIO CIVIL, promovido por ANTONIO HERNÁNDEZ GALLARDO, en contra de JULIA GALLARDO RODRÍGUEZ, TAMBIÉN CONOCIDA COMO JULIA GALLARDO RODRÍGUEZ DE HERNÁNDEZ, expediente 1124/2023. El C. Juez Francisco René Ramírez Rodríguez ordenó publicar el siguiente edicto: En la Ciudad de México, a los nueve días del mes de agosto de dos mil veinticuatro. . . "Y dado que la parte demandada Julia Gallardo Rodríguez, también conocida como Julia Gallardo Rodríguez de Hernández, fue emplazada a juicio por edictos, con fundamento en el artículo 639 del mismo ordenamiento legal, la apertura del juicio a prueba deberá notificarse por dos veces de tres en tres días en el "Boletín Judicial", empezando a correr el término concedido a partir del día siguiente al de la última publicación.- –Se abre el presente juicio a prueba por el término común de diez días para ambas partes, con fundamento en lo dispuesto por el artículo 290, del Código de Procedimientos Civiles para la Ciudad de México."
Ciudad de México, 13 de agosto del 2024
EL SECRETARIO DE ACUERDOS
LIC. MARCOS MENDOZA MARTÍNEZ
14-17 GRATUITO DGRT

JUZGADO DÉCIMO CUARTO DE LO CIVIL
EXP. No. 381/2024
EDICTO No. 678-G

C. MIGUEL ZEPEDA ARIAS.
En los autos del juicio ordinario civil, promovido por José Zepeda Carreño, en contra de Miguel Zepeda Arias, expediente: 381/2024. El C. Juez Francisco René Ramírez Rodríguez ordenó publicar el siguiente edicto con fundamento en el artículo 122, del Código de Procedimientos Civiles, con base al auto de fecha veintidós de agosto del año dos mil veinticuatro: "En la Ciudad de México, a veintidós de agosto del año dos mil veinticuatro... "se ordena llevar a cabo el emplazamiento del demandado Miguel Zepeda Arias, por medio de edictos, que se publicarán por tres veces, de tres en tres días en el boletín judicial y en el periódico Diario de México, debiendo mediar entre cada publicación dos días hábiles. El edicto debe contener lo siguiente: "Se hace saber al demandado que José Zepeda Carreño, le demanda en la vía ordinaria civil la declaración judicial mediante sentencia definitiva que se ha consumado a favor de la parte actora, la prescripción del inmueble materia del presente juicio, la declaración judicial a través de sentencia definitiva en la que se reconozca que el promovente se ha convertido en propietario del Inmueble a prescribir, y demás accesorios. Se concede al demandado el plazo de treinta días para presentarse y contestar la demanda, mismo que comenzará a contarse al día siguiente de la última publicación, con el apercibimiento que de no contestar la demanda, se le tendrá contestando en sentido negativo a tenor de lo previsto por el artículo 271, del invocado ordenamiento legal: asimismo, deberá señalar domicilio dentro de esta jurisdicción, dado que de lo contrario las subsecuentes notificaciones, aún las de carácter personal, le surtirán efectos mediante publicación en el boletín judicial"."...Doy fe".
Ciudad de México, 23 de agosto de 2024
EL SECRETARIO DE ACUERDOS
LIC. MARCO ANTONIO GAMBOA MADERO
14-17-22 GRATUITO DGRT

JUZGADO DÉCIMO QUINTO DE LO CIVIL
EXP. No. 474/2024
EDICTO No. 36

EMPLAZAMIENTO
DEMANDADA: MARISOL RIVERA CIENFUEGOS.
En cumplimiento a lo ordenado en proveído de fecha once de septiembre de dos mil veinticuatro, relativo al juicio ESPECIAL HIPOTECARIO promovido por SOCIEDAD HIPOTECARIA FEDERAL, SOCIEDAD NACIONAL DE CRÉDITO, INSTITUCIÓN DE BANCA DE DESARROLLO, EN SU CARÁCTER DE FIDUCIARIO SUSTITUTO DEL FONDO DE OPERACIÓN Y FINANCIAMIENTO BANCARIO A LA VIVIENDA (FOVI) EN CONTRA DE MARISOL RIVERA CIENFUEGOS, EXPEDIENTE NÚMERO: 474/ 2024, radicado en el JUZGADO DÉCIMO QUINTO DE LO CIVIL DE LA CIUDAD DE MÉXICO, La C. Juez Leticia Medina Torrentera dictó

SOLO CONSULTA
SOLO CONSULTA
SOLO CONSULTA

un auto que en su parte conducente dice: Ciudad de México, a once de septiembre de dos mil veinticuatro. Agréguese a su expediente el escrito de cuenta de la apoderada de la parte actora, ..., en consecuencia, y vistas las constancias de autos, de las que se desprende que ya han dado contestación las instituciones a las cuales se ha solicitado informen del domicilio de la demandada C. MARISOL RIVERA CIENFUEGOS, informes de los cuales no se localizó domicilio cierto, como lo solicita con fundamento en lo dispuesto por el artículo 122 del Código de Procedimientos Civiles de esta Ciudad, se ordena emplazar por EDICTOS ... los que se deberá publicar por TRES VECES DE TRES EN TRES DÍAS en el Boletín Judicial y en el periódico "DIARIO DE MÉXICO", haciéndole saber a la citada demandada que deberá presentarse dentro del término de TREINTA DÍAS a recibir las copias de traslado que se encuentran a su disposición en la Secretaria "B" de este Juzgado, y en el término de QUINCE DÍAS para que de contestación a la demanda instaurada en su contra como se encuentra ordenado en el citado auto admisorio. Notifíquese... Doy fe. OTRO AUTO Ciudad de México, a dieciséis de mayo de dos mil veinticuatro. Se tiene a SOCIEDAD HIPOTECARIA FEDERAL, SOCIEDAD NACIONAL DE CRÉDITO, INSTITUCIÓN DE BANCA DE DESARROLLO, EN SU CARÁCTER DE FIDUCIARIO SUSTITUTO DEL FONDO DE OPERACIÓN Y FINANCIAMIENTO BANCARIO A LA VIVIENDA (FOVI) por conducto de sus apoderados legales licenciados SALVADOR RAMÍREZ LÓPEZ y/o JULIETA RAMÍREZ GALLEGOS y/o JULIETA GALLEGOS MARTÍNEZ, personalidad que acreditan en términos de la copia certificada de instrumento número 69,247 (sesenta y nueve mil doscientos cuarenta y siete). Se le tiene demandando en la VÍA ESPECIAL HIPOTECARIA de MARISOL RIVERA CIENFUEGOS el pago de las prestaciones que se indica y con fundamento en lo dispuesto en el artículo 468, 470, 471 y demás aplicables del Código de Procedimientos Civiles, se admite la demanda en la vía propuesta, por lo cual, córrasele traslado y emplácesele para que dentro del término de QUINCE DÍAS, produzca contestación a la demanda instaurada en su contra, apercibido que de no hacerlo se presumirán confesados los hechos de la demanda, con fundamento en el artículo 271 párrafo cuarto del Código Adjetivo precitado, debiendo señalar domicilio en esta Ciudad, lo cual en caso de no hacerlo les surtirán las subsecuentes notificaciones aún las de carácter personal, por medio de las publicaciones que se realicen en el Boletín Judicial.
Ciudad de México, 25 de septiembre de 2024.
LA LICENCIADA EN FUNCIONES DE SECRETARIA CONCILIADORA DEL JUZGADO DÉCIMO QUINTO DE LO CIVIL DE LA CIUDAD DE MÉXICO
LIC. HELLY ELVIRA NOGUEZ ORTEGA
14-17-22 F-14809314 $1,257.00

JUZGADO DÉCIMO QUINTO DE LO CIVIL
EXP. No. 1336/2023
EDICTO No. 38

En los autos del Juicio ORDINARIO CIVIL (PRESCRIPCIÓN POSITIVA), promovido por OLGA LORENA LÓPEZ HERNÁNDEZ EN CONTRA DE C DIRECTOR DEL REGISTRO PUBLICO DE LA PROPIEDAD Y DE COMERCIO DE LA CIUDAD DE MÉXICO Y LYDIA RIUS DE SALSAMENDI, expediente 1336/2023 la C. Juez Décimo Quinto de lo Civil. ordenó publicar por medio de edictos en los proveídos de fecha trece de diciembre de dos mil veintitrés y diecinueve de agosto de dos mil veinticuatro, siendo el siguiente que a la letra dice: Ciudad de México, a trece de diciembre de dos mil veintitrés. Se tiene por presentada a OLGA LORENA LÓPEZ HERNÁNDEZ, en la vía Ordinaria Civil, demandando de LYDIA RUIS DE SALSAMENDI, CLUB COLONIAL DE SAN MIGUEL DE ALLENDE, S.A. DE C.V., también conocido como CLUB COLONIAL DE SAN MIGUEL ALLENDE, S.A. DE C.V. y c. DIRECTOR DEL REGISTRO PÚBLICO DE LA PROPIEDAD Y DEL COMERCIO DE LA CIUDAD DE MÉXICO, las prestaciones reclamadas a que hace referencia, con fundamento en los artículos 255, 256, 259 y demás relativos y aplicables del Código de Procedimientos Civiles, se admite la demanda a trámite en la vía y forma propuesta, así mismo se presumirán por confesados los hechos que dejen de contestar, con las copias simples exhibidas de la demanda y documentos base de la acción debidamente requisitadas, córrase traslado y emplácese a la parte demandada para que dentro del término de QUINCE DÍAS produzca su contestación,..."; Ciudad de México, a trece de febrero de dos mil veinticuatro.- agréguese a sus autos..., debiendo decir "LYDIA RIUS DE SALSAMENDI", Aclaración que se hace, formando la presente parte integrante del auto que se aclara. Notifíquese; otro auto.- Ciudad de México a diecinueve de agosto de dos mil veinticuatro. Agréguese a su expediente el escrito de cuenta de la parte actora, como lo solicita, se procede a aclarar el auto de fecha nueve de julio de dos mil veinticuatro, por lo que se deja sin efectos el citado auto, y se dicta otro para quedar: A sus autos el, se le tiene desahogando la vista con los informes rendidos, los cuales remitieron las diferentes instituciones a fin de que se pudiera localizar algún domicilio a nombre de la codemandada LYDIA RIUS DE SALSAMENDI, vistas las constancias de autos que ya dieron contestaciones las instituciones a las cuales se ha solicitado su informe, de los cuales no se localizó domicilio cierto, con fundamento por el artículo 122 del Código de Procedimientos Civiles, se ordena emplazar por EDICTOS a la demandada LYDIA RIUS DE SALSAMENDI, en términos del auto admisorio de fecha trece de diciembre de dos mil veintitrés, los que se deberán publicar por TRES VECES DE TRES EN TRES DÍAS en el Boletín Judicial y en el periódico "DIARIO DE MÉXICO", haciéndole saber a la citada demandada que deberá presentarse dentro del término de TREINTA DÍAS a recibir las copias de traslado que se encuentran a su disposición en la Secretaría "B" de este juzgado, y en el término de QUINCE DÍAS para que dé contestación a la demanda instaurada en su contra como se encuentra ordenado en el citado auto admisorio, notifíquese; Ciudad de México a veintinueve de agosto de dos mil veinticuatro. Dada cuenta con los presentes autos, se aclara el auto de diecinueve de agosto de dos mil veinticuatro, toda vez que se asentó "Ruis...", siendo lo correcto "RIUS", aclaración que forma parte integrante del auto que se aclara, notifíquese. Lo proveyó y firma LA JUEZ DECIMO QUINTO DE LO CIVIL DE LA CIUDAD DE MÉXICO, LETICIA MEDINA TORRENTERA ANTE LA SECRETARIA CONCILIADORA EN FUNCIONES DE SECRETARIA "B" LICENCIADA CLAUDIA MONTSERRAT ZAPATA LÓPEZ.
Ciudad de México, 8 de octubre del 2024
LA LICENCIADA EN FUNCIONES DE SECRETARIA CONCILIADORA DEL JUZGADO DÉCIMO QUINTO DE LO CIVIL DE LA CIUDAD DE MÉXICO
LIC. HELLY ELVIRA NOGUEZ ORTEGA
17-22-25 F-5620442 $1,514.55

JUZGADO DÉCIMO OCTAVO DE LO CIVIL
SECRETARÍA "B"
EXP. No. 720/2021
EDICTO No. 61

A: BRAULIO LEÓN MANZANAREZ e IRMA SERNA ABARCA
En los autos del juicio ESPECIAL HIPOTECARIO promovido por BANCO INVEX, S.A., INSTITUCIÓN DE BANCA MÚLTIPLE, INVEX GRUPO FINANCIERO, EN SU CARÁCTER DE FIDUCIARIO EN EL FIDEICOMISO IRREVOCABLE DE CENTRO DE CAPITAL IDENTIFICADO BAJO EL NÚMERO OCHOCIENTOS SESENTA, en contra de BRAULIO LEÓN MANZANAREZ e IRMA SERNA ABARCA., EXPEDIENTE 720/2021, EL C. JUEZ DÉCIMO OCTAVO DE LO CIVIL DICTO UN AUTO QUE EN LO CONDUCENTE DICE: "... Ciudad de México, veintitrés de septiembre de dos mil veinticuatro..." "...A su expediente 720/2021..." "...y visto el computo que antecede realizado por la Secretaría, se le tiene acusando la rebeldía que hace valer y en que incurrieron los enjuiciados BRAULIO LEÓN MANZANARES e IRMA SERNA ABARCA, al no haber dado contestación a la demanda incoada en su contra, y por perdido su derecho

SOLO CONSULTA
SOLO CONSULTA
SOLO CONSULTA

para hacerlo valer con posterioridad y por contestada la demanda en sentido negativo atento al artículo 271 del Código de Procedimientos Civiles; consecuentemente, las subsecuentes notificaciones y citaciones aún las de carácter personal les surtirán por medio de boletín judicial…" "…se pasa a dictar la resolución instrumental correspondiente, lo que se hace en los siguientes términos: DE LA PARTE ACTORA, única oferente, en su escrito visible a fojas 2 a 12 del glose: Se admite LA CONFESIONAL marcada con el inciso A) a cargo del enjuiciado BRAULIO LEÓN MANZANARES, por lo que en preparación de las mismas con fundamento en lo dispuesto por los artículos 308, 309, 310 y demás relativos de la Ley Procesal Civil, mediante notificación personal cítesele para que comparezca personalmente y no por conducto de apoderado el día y hora señalados al final del presente proveído, a absolver posiciones, apercibido que para el caso de inasistencia sin justa causa será declarado confeso de las posiciones que previamente sean calificadas de legales, de conformidad con el artículo 322 del Código de Procedimientos Civiles. Se admite LA CONFESIONAL marcada con el inciso A) a cargo de la coenjuiciada IRMA SERNA ABARCA„ por lo que en preparación de las mismas con fundamento en lo dispuesto por los artículos 308, 309, 310 y demás relativos de la Ley Procesal Civil, mediante notificación personal cítesele para que comparezca personalmente y no por conducto de apoderado el día y hora señalados al final del presente proveído, a absolver posiciones, apercibida que para el caso de inasistencia sin justa causa será declarada confesa de las posiciones que previamente sean calificadas de legales, de conformidad con el artículo 322 del Código de Procedimientos Civiles. Se admiten LAS DOCUMENTALES marcadas con los incisos B), C), D), E), F) G), I), J) y K) por haber sido exhibidas con su escrito inicial, según se advierte del sello de recepción que en ellas aparece, probanzas que quedan desahogadas por su propia y especial naturaleza. Se admiten las marcadas con los incisos L) y M) consistentes en LA INSTRUMENTAL DE ACTUACIONES y LA PRESUNCIONAL LEGAL Y HUMANA, probanzas que quedan desahogadas por su propia y especial naturaleza. Y para que tenga verificativo la audiencia de desahogo de pruebas y alegatos se señalan las DIEZ HORAS DEL DÍA LUNES DOS DE DICIEMBRE DE DOS MIL VEINTICUATRO, lo anterior es así a fin de que parte interesada se encuentre en aptitud de realizar la publicación de los edictos respectivos, ello en atención a que el presente proveído deberá publicarse en el boletín judicial por dos veces de tres en tres días atento a lo dispuesto por el artículo 639 del Código de Procedimientos Civiles para el Distrito Federal hoy Ciudad de México, por resultar materialmente imposible señalar una fecha más cercana, dadas las audiencias agendadas con antelación y las cargas de trabajo con que se cuentan en este órgano Jurisdiccional, sirviendo de apoyo a lo anterior la tesis aplicable por analogía consultable bajo la voz: "AUDIENCIA, SEÑALAMIENTO TARDÍO DE LA.", Visible en Semanario Judicial de la Federación. Tomo LXIX, Pág. 2638, Segunda Sala, debiéndose de preparar las pruebas que así lo ameriten, asimismo deberán las partes comparecer las partes al inicio de dicha diligencia, quedando apercibidas que, en caso de no hacerlo así, se harán efectivos los apercibimientos decretados en los apartados respectivos, en el entendido de que se desahogaran únicamente las pruebas que las labores del juzgado permitan, respetando en todo momento la sana distancia entre los comparecientes y se señalara nuevo día y hora para el desahogo de las pruebas que, en su caso, no se pueda llevar a cabo su desahogo en la fecha antes señalada, lo anterior es así a fin de evitar conglomeración innecesaria de personas y así tratar de evitar riesgo de contagio, lo anterior para los efectos legales a que haya lugar…".

Ciudad de México, 30 de septiembre del 2024
EL SECRETARIO DE ACUERDOS "B"
LIC. JOEL MORENO RIVERA
14-17 F-14809243 $1,286.80

JUZGADO VIGÉSIMO DE LO CIVIL
EXP. No. 262/2014
EDICTO No. 44

Que, en los autos del JUICIO ESPECIAL HIPOTECARIO promovido por BBVA MÉXICO, SOCIEDAD ANÓNIMA, INSTITUCIÓN DE BANCA MÚLTIPLE, GRUPO FINANCIERO BBVA MÉXICO en contra de OCAÑA PANIAGUA JAVIER y BLANCA ESTELA FERNÁNDEZ JIMÉNEZ, del expediente número 262/2014, existen entre otras constancias, las siguientes constancias que a la letra dicen: La Secretaría de Acuerdos "B" hace constar que con motivo de los acuerdos \/-62/2024, V-63/2024, V-64/2024, V-65/2024, V-66/2024, y V-68/2024 de fechas cuatro, cinco, seis, nueve, diez y doce de septiembre del año en curso, dictados por el Consejo de la Judicatura de la Ciudad de México, que autorizaron la suspensión de los términos y plazos procesales en todos los procedimientos. Asimismo, se hace constar que con fecha diecisiete de septiembre del año en curso, del archivo "B" se turna este expediente a la secretaría "B" para dar una dada cuenta. Conste. Ciudad de México, a diecisiete de septiembre del año dos mil veinticuatro. Se tiene por practicada la certificación que antecede para los efectos legales correspondientes y en virtud de que no fue posible celebrar la audiencia programada para el día seis de septiembre del año en curso, a las once horas, en consecuencia y en cumplimiento a los acuerdos V-62/2024, V-63/2024, V-64/2024, V-65/2024 V-66/2024, y V-68/2024 de fechas cuatro, cinco, seis, nueve, diez y doce de septiembre del año en curso, dictados por el Consejo de la Judicatura de la Ciudad de México, SE REPROGRAMA LA AUDIENCIA DE LEY Y PARA QUE TENGA VERIFICATIVO LA MISMA, atento a la carga de trabajo del juzgado y el orden que sigue la agenda de audiencias, se señalan las: TRECE HORAS DEL DÍA VEINTIDÓS DE OCTUBRE DEL AÑO EN CURSO, debiendo de comparecer las partes a la misma; siendo aplicable la Jurisprudencia, publicada en la Página 62, Quinta Época, del Semanario Judicial de la Federación, Tomo VI, que a la letra dice: "… AUDIENCIA EN EL AMPARO. QUEJA INFUNDADA CONTRA EL SEÑALAMIENTO DE ELLA FUERA DEL TERMINO LEGAL.- No obstante la terminante disposición del párrafo primero del artículo 147 de la Ley de Amparo, que manda fijar la audiencia, a más tardar, dentro del término de treinta días, contados a partir del en que se dicta el auto en que se admite la demanda, debe declararse infundada la queja que se haga valer contra la resolución por la cual el Juez de Distrito señala como fecha para la celebración de la audiencia, una posterior a la prescrita por la ley, si consta que el juzgado se encuentra materialmente imposibilitado para acatar el citado artículo 147, en virtud del gran número de asuntos de que debe conocer, que ocupan todos los días anteriores al señalado para la audiencia del quejoso…" Subsistiendo para las partes los apercibimientos decretados en autos. SE INSTRUYE A LA ENCARGADA DEL TURNO, PARA QUE DE INMEDIATO ELABORE EL OFICIO Y EDICTOS EN LOS TÉRMINOS ORDENADOS EN AUTO DEL OCHO DE JULIO DEL AÑO EN CURSO Y SE LOS PONGA A DISPOSICIÓN DE LA PARTE INTERESADA PARA QUE LOS DILIGENCIE. Notifíquese. Lo Proveyó y firma la Maestra REMEDIOS MANI MARTÍNEZ, Juez Interina Vigésimo de lo Civil de Proceso Escrito de la Ciudad de México, ante el Maestro DAVID LÓPEZ MORA, Secretario de Acuerdos "B", con quien actúa y da fe. DOS FIRMAS ELECTRÓNICAS Ciudad de México, a ocho de julio del año dos mil veinticuatro. A sus autos el escrito de cuenta presentado por el apoderado legal de la parte actora, atento a su contenido, como lo peticiona se procede a proveer sobre la admisión de sus pruebas como única oferente, y por lo que hace a las que hoy nos ocupan, se admiten las pruebas siguientes: 1.- DOCUMENTAL PÚBLICA, consistente en escritura pública número 3,345 de fecha dos de diciembre de dos mil cinco. 2.- DOCUMENTAL PÚBLICA, consistente en escritura pública número 97,735. 3.- DOCUMENTAL PÚBLICA, consistente en la certificación del Estado de cuenta de fecha diez de octubre del dos mil doce. 4.- DOCUMENTAL

SOLO CONSULTA
SOLO CONSULTA
SOLO CONSULTA

PÚBLICA, consistente en las copias certificadas del expediente 248/2023 de las Diligencias de Jurisdicción Voluntaria. 5.- INSTRUMENTAL DE ACTUACIONES. 6.- PRESUNCIONAL LEGAL Y HUMANA. SE SEÑALAN LAS ONCE HORAS DEL DÍA SEIS DE SEPTIEMBRE DEL AÑO EN CURSO para que tenga verificativo la audiencia de ley, debiéndose preparar dicha audiencia y subsistiendo los apercibimientos decretados en autos. Siendo aplicable la Jurisprudencia, publicada en la Página 62, Quinta Época, del Semanario Judicial de la Federación, Tomo VI, que a la letra dice: "...AUDIENCIA EN EL AMPARO. QUEJA INFUNDADA CONTRA EL SEÑALAMIENTO DE ELLA FUERA DEL TÉRMINO LEGAL.- No obstante la terminante disposición del párrafo primero del artículo 147 de la Ley de Amparo, que manda fijar la audiencia, a más tardar, dentro del término de treinta días, contados a partir del en que se dicta el auto en que se admite la demanda, debe declararse infundada la queja que se haga valer contra la resolución por la cual el Juez de Distrito señala como fecha para la celebración de la audiencia, una posterior a la prescrita por la ley, si consta que el juzgado se encuentra materialmente imposibilitado para acatar el citado artículo 147, en virtud del gran número de asuntos de que debe conocer, que ocupan todos los días anteriores al señalado para la audiencia del quejoso..." En virtud de que la parte demandada fue emplazada a juicio a través de la publicación de edictos, con fundamento en el artículo 639 del Código de Procedimientos Civiles para la Ciudad de México, NOTIFÍQUESE A LA PARTE DEMANDADA EL PRESENTE AUTO, a través de la publicación de EDICTOS en el boletín judicial DOS VECES DE TRES EN TRES DÍAS. SE INSTRUYE A LA ENCARGADA DEL TURNO PARA QUE DE INMEDIATO ELABORE LOS EDICTOS EN LOS TÉRMINOS ANTES ORDENADOS Y SE LOS PONGA A DISPOSICIÓN DE LA PARTE INTERESADA PARA SU DILIGENCIACIÓN. Notifíquese. Lo Proveyó y firma la Maestra REMEDIOS MANI MARTÍNEZ, Juez Interina Vigésimo de lo Civil de Proceso Escrito de la Ciudad de México, ante el Maestro DAVID LÓPEZ MORA, Secretario de Acuerdos "B", con quien actúa y da fe. DOS FIRMAS ELECTRÓNICAS.
Ciudad de México, 4 de octubre del 2024
LA JUEZ INTERINA DEL JUZGADO VIGÉSIMO DE LO CIVIL DE PROCESO ESCRITO DE LA CIUDAD DE MÉXICO
MTRO. DAVID LÓPEZ MORA
14-17 F-2044979 $1,698.20

JUZGADO VIGÉSIMO PRIMERO DE LO CIVIL
EXP. No. 275/2022
EDICTO No. 52

En los autos del juicio ESPECIAL HIPOTECARIO, Expediente 275/2022 promovido por BANCO SANTANDER MÉXICO, S.A., INSTITUCIÓN DE BANCA MÚLTIPLE GRUPO FINANCIERO SANTANDER MÉXICO, en contra de RAFAEL BORBÓN ROMERO, GABRIELA CASASÚS FERNÁNDEZ y EXFARMA, S.A. DE C.V., el C. Juez Vigésimo Primero de lo Civil de Proceso Escrito, Lic. TONATIUH MAURICIO FLORES MALDONADO, dicto auto que en lo conducente dice, así como de la resolución dictada por la Sexta Sala Civil de este Tribunal que en lo conducente dice: "Se hace constar y certifica, que todas las actuaciones judiciales del presente expediente, incluyendo las firmas autógrafas, han sido digitalizadas y cotejadas; por lo que obran fielmente en su expediente digital, gozando ambas versiones de los mismos efectos legales". Ciudad de México, a diecisiete de septiembre del año dos mil veinticuatro. Agréguese a su SEGUNDO TOMO del expediente 275/2022,...como lo solicita, deberán publicarse por EDICTOS los puntos resolutivos de la sentencia emitida por la Sexta Sala Civil de este Tribunal en el Toca 451/2023-3, en el periódico EL SOL DE MÉXICO en términos del artículo 122 fracción ll y 639, ambos del Código de Procedimientos Civiles local, es decir, por dos veces de tres en tres días,... NOTIFÍQUESE.- ... que da fe. Doy Fe.* Ciudad de México a veinticinco de junio de dos mil veinticuatro. VISTOS, los autos del toca 451/2023-3, para resolver el recurso de apelación interpuesto por la ACTORA en contra de la SENTENCIA DEFINITIVA de fecha a ocho da febrero de dos mil veinticuatro, dictada por el C. Juez Vigésimo Primero de lo Civil de la Ciudad de- México, en el juicio ESPECIAL HIPOTECARIO promovido por BANCO SANTANDER MÉXICO, S.A., INSTITUCIÓN DE BANCA MÚLTIPLE GRUPO FINANCIERO SANTANDER MÉXICO en contra de BORBÓN ROMERO RAFAEL y OTRAS, con numeró l de expediente 275/2022; y, Por lo expuesto lo procedente es de resolver y se: RESUELVE: PRIMERO.- Resultan fundados los agravios hechos valer por la parte actora. SEGUNDO.- Se revoca la sentencia definitiva de fecha ocho de febrero de dos mil veinticuatro para quedar como sigue: "...PRIMERO.- Ha sido procedente la vía especial hipotecaria en la que la parte actora probó los extremos de su acción; por otro lado los demandados, se constituyeron en rebeldía. SEGUNDO.- Se condena a Exfarma, S.A. de C.V., RAFAEL BORBÓN ROMERO y GABRIELA CASSUS FERNÁNDEZ al cumplimiento de las siguientes prestaciones: 1. El cumplimiento forzoso de la cláusula Décima Cuarta-Ter del Contrato de Apertura de Crédito Simple de 23. de marzo de 2021. 2. Como consecuencia de lo anterior, la constitución forzosa de las Garantías Hipotecarias Civiles en los términos previstos en la cláusula Décima Cualta-Ter del Contrato de Apertura de Crédito Simple de 23 de marzo de 202f, apercibidas que, en caso de persistir negativa de su parte, lo hará el Juez en su rebeldía. 3. Como consecuencia, la inscripción de las Garantías Hipotecarias Civiles en los Registros Públicos de la Propiedad correspondientes, desde la fecha en que la obligación de constitución es exigible. 4. El pago de los gastos, honorarios e impuestos que se generen por la constitución de las hipotecas, así como aquellos, que se lleguen a generar por su inscripción en el Registro Público de la Propiedad correspondiente, así como el pago de los Impuestos y contribuciones que hayan dejado de pagarse sobre los inmuebles aportados como Garantía Hipotecaria. TERCERO- Se condena a Rafael Borbón Romero y Gabriela Casasús Fernández, conjunta y solidariamente con Exfarma, a: 1. La ejecución preferente de las Garantías Hipotecarias Civiles constituidas obligatoriamente conforme al resolutivo anterior y con su adjudicación o el producto de su venta judicial, hasta donde alcance el valor de los inmuebles, el pago de las prestaciones líquidas que tiene a su favor de la actora en el gradó y orden que corresponda y que se componen de la siguiente manera: i) i)La cantidad de $130'653,632,00 (ciento treinta millones seiscientos cincuenta y tres mil seiscientos treinta y dos pesos 00/100 M.N.), por, concepto de capital exigible. ii) La cantidad de $20,762,367.75 (veinte millones setecientos sesenta y dos mil trescientos sesenta y siete pesos 75/100 M.N.), por concepto de capital vencido, iii) La cantidad de $1'076,389,28 (un millón setenta y seis mii trescientos ochenta y nueve pesos 28/100 M.N.), por concepto de comisiones e IVA. iv) La cantidad de $6'493,732.26 (seis millones cuatrocientos noventa y tres mil setecientos treinta y dos pesos/26/100 M.N.), por concepto de intereses ordinarios generados al 23 de septiembre de 2021, más los que se sigan generando hasta la total solución y pago del adeudo, mismos que serán cuantificados en ejecución de sentencia. V) La cantidad de $723,566.64 (setecientos veintitrés mil quinientos sesenta y seis pesos 64/10Ó M.N.). por concepto de intereses, moratorios causados por la falta de pago de la suerte principal insoluta, más los que se sigan generando hasta la total solución y pago del adeudo, mismos que serán cuantificados en ejecución de sentencia. CUARTA.- Se condena a los demandados al pago de las costas originadas en esta instancia. QUINTO.- Notifíquese. SEXTO.- En atención a que la codemandada Exfarma, S.A. de C.V., fue emplazada por edictos, se ordena notificarle los puntos resolutivos de esta sentencia, mediante edictos, los que deberán publicarse dos veces de tres en tres días, en el Boletín Judicial y en el periódico EL SOL DE MÉXICO, en términos de! artículo 122, fracción ll, en relación con el artículo 639, ambos del Código de Procedimientos Civiles. TERCERO.- No se hace especial condena en costas en esta instancia. CUARTO.- En cumplimiento al Reglamento del Sistema Institucional de Archivos de este Tribunal y del Consejo de la Judicatura de la Ciudad de México, se hace saber a las partes que una vez concluido el juicio, este Toca se destruirá, por lo que en su

SOLO CONSULTA
SOLO CONSULTA
SOLO CONSULTA

caso y de ser procedente deberán recoger los documentos exhibidos en un término no mayor a seis meses, contados a partir de la notificación de este proveído. QUINTO.- Notifíquese, con testimonio de esta resolución, devuélvase los autos originales al Juzgado de su procedencia, y en su oportunidad archívese el toca como asunto concluido, ASÍ, por unanimidad de votos lo resolvieron con fundamento en el artículo 49 y 51, fracción V de la Ley Orgánica del Poder Judicial de la Ciudad de México, y firman tos CC, Magistrados que integran la Sexta Sala Civil del Poder Judicial de la Ciudad de México, Licenciados FRANCISCO JOSÉ HUBER OLEA CONTRÓ, MIGUEL ÁNGEL MESA CARRILLO y MARÍA DE LOS ÁNGELES ROJANO ZAVALZA, siendo Ponente el primero de los nombrados, ante el Secretario de Acuerdos Licenciado Esteban Misael Salinas Ramírez que da fe.
Ciudad de México, 23 de septiembre del 2024
LA SECRETARIA DE ACUERDOS
LIC. ELSA REYES CAMACHO
14-17 F-14809283 $1,810.40

JUZGADO VIGÉSIMO PRIMERO DE LO CIVIL
EXP. No. 1284/2019
EDICTO No. 53

EMPLAZAMIENTO A: JOSÉ ARNULFO ESPINOSA CEPEDA.
En los autos de la VÍA DE APREMIO, promovida por HSBC MÉXICO, S.A. INSTITUCIÓN DE BANCA MÚLTIPLE, GRUPO FINANCIERO HSBC DIVISIÓN FIDUCIARIA EN SU CARÁCTER DE FIDUCIARIO EN EL FIDEICOMISO NÚMERO F/234036, a JOSÉ ARNULFO ESPINOSA CEPEDA Y MA. ELENA RODRÍGUEZ LEAL, expediente número 1284/2019, el C. Juez 21 de lo Civil de la Ciudad de México, ordenó emplazar por medio del presente al codemandado JOSÉ ARNULFO ESPINOSA CEPEDA, y se le haga de su conocimiento lo siguientes autos que en su parte conducente dicen: "... Ciudad de México, a trece de junio de dos mil veinticuatro...se le tiene devolviendo el exhorto sin diligenciar por los motivos que expresa, en consecuencia, elabórese nuevamente el exhorto para los efectos indicados en autos del doce de diciembre de dos mil diecinueve, veinticuatro de enero, diecinueve de agosto y siete de septiembre todos del dos mil veinte, diecinueve de octubre de dos mil veintiuno, veintitrés de mayo, veintiséis de agosto ambos de dos mil veintidós, nueve de agosto del dos mil veintitrés, veintiuno de febrero del dos mil veinticuatro, debiéndose insertar en dicho exhorto el auto del quince de diciembre de dos mil diecisiete y acompañarse los edictos correspondientes y dirigirlo al C. JUEZ COMPETENTE EN GUADALUPE, ESTADO DE NUEVO LEÓN como se encuentra ordenado en autos, subsistiendo las facultades otorgadas a la autoridad exhortada, así como el término para su diligenciación, teniendo por autorizadas a las personas que indica para los efectos que señala. Asimismo, elabórense los edictos y oficio ordenados en auto del veinticuatro de marzo del dos mil veintitrés... " OTRO AUTO, "...Ciudad de México, a veintitrés de mayo del dos mil veintidós... a efecto de evitar las discrepancias en las publicaciones de los edictos, con los insertos necesarios nuevamente GÍRESE atento EXHORTO al C. JUEZ CIVIL COMPETENTE EN GUADALUPE ESTADO DE NUEVO LEÓN para que ordene la publicación de los edictos indicados en auto del siete de septiembre de dos mil veinte, por tres veces de tres en tres días en el periódico de mayor circulación de esa localidad, subsistiendo las facultades otorgadas a la autoridad exhortada, OTRO ACUERDO: " Ciudad de México, a siete de septiembre del dos mil veinte." " ...se aclara el auto del doce de diciembre de dos mil diecinueve, a efecto de precisar que se ordena notificar por edictos en términos del artículo 122 fracción II del Código de Procedimientos Civiles, a JOSÉ ARNULFO ESPINOSA CEPEDA que deberán publicarse por tres veces de tres en tres días en el Boletín Judicial y en el periódico "DIARIO IMAGEN" debiendo mediar dos días hábiles entre cada publicación, en términos del auto del quince de diciembre de dos mil diecisiete, haciéndole saber que deberá exhibir ante éste Juzgado, en el término de TREINTA DÍAS contados a partir del día siguiente a la última publicación, los comprobantes de pago que amparen el cumplimiento de las obligaciones contraídas en el convenio celebrado con HSBC MÉXICO, S.A. INSTITUCIÓN DE BANCA MÚLTIPLE, GRUPO FINANCIERO HSBC, el ocho de septiembre de dos mil quince, respecto de la Vía de Apremio promovida en el presente asunto, apercibido que de no hacerlo se procederá a su ejecución forzosa de dicho convenio en los términos pactados, y que quedan en la Secretaría del Juzgado por el mismo término las copias de traslado de la citada Vía de Apremio para que se imponga de ellas. Así mismo se ordena girar el exhorto al C. JUEZ CIVIL COMPETENTE EN GUADALUPE E ADO DE NUEVO LEÓN para que en auxilio de las labores de éste Juzgado se sirva ordenar la publicación del presente auto por una sola vez mediante edicto en el periódico de mayor circulación en esa Entidad..."; OTRO AUTO: "Ciudad de México, a veinticuatro de enero de dos mil veinte. Agréguese al expediente 1284/2019, el escrito presentado por el apoderado de la parte actora, se tienen por hechas sus manifestaciones y en cuanto a lo solicitado se precisa el auto del doce de diciembre de dos mil diecinueve, en el sentido de que se ordena emplazar al codemandado JOSÉ ARNULFO ESPINOSA CEPEDA por medio de edictos, que deberán publicarse en los términos ordenados en dicho auto..." OTRO AUTO:" Ciudad de México, a doce de diciembre de dos mil diecinueve."." ..., como lo solicita, y toda vez que no obstante los informes proporcionados no fue posible emplazar al codemandado JOSÉ ARNULFO ESPINOSA CEPEDA por edictos, con fundamento en el artículo 122, fracción II del Código de Procedimientos Civiles, que deberán publicarse por tres veces de tres en tres días en el Boletín Judicial y en el periódico "DIARIO IMAGEN", debiendo mediar entre cada publicación dos días hábiles para que se presente ante éste Juzgado a contestar la demanda promovida en su contra por HSBC MÉXICO, S.A., INSTITUCIÓN DE BANCA MÚLTIPLE, GRUPO FINANCIERO HSBC DIVISIÓN FIDUCIARIA EN SU CARÁCTER DE "FIDUCIARIO" EN EL FIDEICOMISO NUMERO F/234036, dentro del término de SESENTA DÍAS, contados a partir del día siguiente de la última publicación con el apercibimiento que de no hacerlo, el juicio seguirá en su rebeldía, y se le tendrá por contestada en sentido negativo,..." ...", asimismo señalar domicilio para oír y recibir notificaciones dentro de la jurisdicción de éste Juzgado apercibido que de no hacerlo, las subsecuentes notificaciones, aún las de carácter personal, le surtirán por medio del Boletín Judicial, como lo establecen los artículos 112 y 113 del Código de Procedimientos Civiles y se hace del conocimiento del demandado que se encuentran a su disposición las copias del traslado del escrito de demanda y sus anexos, en la Secretaría "B" de éste Juzgado..." Notifíquese. Lo proveyó y firma el C. Juez Vigésimo Primero de lo Civil, Licenciado TONATIUH MAURICIO FLORES MALDONADO, quien actúa ante el Secretario de Acuerdos, Licenciado Ignacio Noguez Miranda, que da fe. Doy fe. OTRO AUTO "Ciudad de México, a Quince de Diciembre de dos mil diecisiete. Agréguese a sus autos el escrito de la parte actora, desahogando la prevención ordenada en proveído de treinta de noviembre de dos mil diecisiete, en los términos que refiere, por consiguiente se provee el escrito inicial en los siguientes términos: Se tiene por presentado a HSBC MÉXICO, SOCIEDAD ANONIMA, INSTITUCIÓN DE BANCA MÚLTIPLE, GRUPO FINANCIERO HSBC DIVISIÓN FIDUCIARIA, EN SU CARÁCTER DE FIDUCIARIO EN EL FIDEICOMISO NÚMERO F/234036, por conducto de su apoderada ADAMANTINE SERVICIOS, SOCIEDAD ANÓNIMA DE CAPITAL VARIABLE,..." "...Demandando en la VÍA DE APREMIO, EJECUCIÓN DE CONVENIO CELEBRADO ANTE EL CENTRO DE JUSTICIA ALTERNATIVA DEL TRIBUNAL SUPERIOR DE JUSTICIA DE LA CIUDAD DE MÉXICO de JOSÉ ARNULFO ESPINOSA CEPEDA y MA. ELENA RODRÍGUEZ LEAL, el cumplimiento del convenio del ocho de septiembre de dos mil quince, con fundamento en lo dispuesto por los artículos 500, 501, 504 y demás relativos del Código de Procedimientos Civiles...".
Ciudad de México, 18 de junio el 2024
EL SECRETARIO DE ACUERDOS "B"
LIC. IGNACIO NOGUEZ MIRANDA
14-17-22 F-14809262 $2,876.25

SOLO CONSULTA SOLO CONSULTA SOLO CONSULTA

JUZGADO VIGÉISMO CUARTO DE LO CIVIL
EXP. No. 1050/2022
EDICTO No. 677-G

En los autos del juicio ORDINARIO CIVIL promovido por ABELARDO MARTÍNEZ LÓPEZ en contra de C. DIRECTOR DEL REGISTRO PÚBLICO DE LA PROPIEDAD Y DE COMERCIO DE LA CIUDAD DE MÉXICO E INMUEBLES PRIDI, S.A., expediente número 1050/2022, el C. Juez Interino Vigésimo Cuarto de lo Civil de Proceso Escrito de la Ciudad de México, en cumplimiento a lo ordenado en proveídos de fechas seis de octubre del año dos mil veintidós y veintiséis de octubre del año en curso que en su parte conducente dicen: Ciudad de México, a seis de octubre de dos mil veintidós. "... fórmese expediente y regístrese en el Libro de Gobierno con el número asignado 1050/2022. Téngase por presentado a: ABELARDO MARTÍNEZ LÓPEZ, por su propio derecho, demandando en la vía ORDINARIA CIVIL, de C. DIRECTOR DEL REGISTRO PÚBLICO DE LA PROPIEDAD Y DE COMERCIO DE LA CIUDAD DE MÉXICO E INMUEBLES PRIDI, S.A., las prestaciones que se indican por los conceptos y motivos expuestos. Con fundamento en los artículos 255, 256 y demás relativos y aplicables del Código de Procedimientos Civiles, reformado mediante decreto publicado en la Gaceta Oficial de esta Ciudad el diez de septiembre de dos mil nueve, se admite a trámite la demanda en la vía y forma propuesta, y con la entrega de las copias de la misma demanda y la de los documentos exhibidos debidamente selladas y cotejadas, córrase traslado y emplácese a la demandada para que produzcan su contestación dentro del término de QUINCE DÍAS, apercibida de que de no hacerlo se tendrán por presuntivamente confesados los hechos propios que se dejen de contestar; asimismo, para que señale domicilio para oír y recibir notificaciones dentro de la jurisdicción de este juzgado, apercibida que de no hacerlo así, todas las notificaciones, aún las de carácter personal, le surtirán por medio de Boletín Judicial..." "....- NOTIFÍQUESE.- Lo proveyó y firma el C. Juez Interino Vigésimo Cuarto de lo Civil de la Ciudad de México, Licenciado Roberto Yáñez Quiroz, quien actúa legalmente ante el C. Secretario de Acuerdos Licenciado Víctor Hugo Guzmán García, quien autoriza y da fe. DOY FE." "Ciudad de México a veintiséis de octubre de dos mil veintitrés. "... como se solicita, tomando en consideración las razones expresadas, así como que de los propios autos se desprende el desconocimiento absoluto del domicilio de la parte demandada, con fundamento en el artículo 122 fracción II del Código de Procedimientos Civiles, notifíquesele a la codemandada moral INMUEBLES PRIDI, S.A., por medio de edictos, que deberán publicarse por tres veces, de tres en tres días, en el Boletín Judicial y en el periódico El Diario de México, debiendo mediar entre cada publicación dos días hábiles, haciéndole saber que deberá presentarse a éste juzgado dentro del término de treinta días siguientes a la publicación del último edicto, a recibir las copias de traslado para dar contestación a la demanda dentro del plazo de quince días, el que empezará a contar a partir del día siguiente a del que reciba el mismo traslado, y para el supuesto de no comparecer a recibir dichas copias, el plazo concedido para producir su contestación iniciará a partir del día hábil siguiente al de la fecha de fenecimiento de los treinta días de referencia, es decir, a partir del trigésimo primer día; al efecto, quedan a su disposición en la Secretaría "B" las mencionadas copias de traslado." Notifíquese. - Lo proveyó y firma el C. Juez Interino Vigésimo Cuarto de lo Civil, Licenciado ROBERTO YÁÑEZ QUIROZ, ante el C. Secretario de Acuerdos "B", Licenciado OMAR GARCÍA REYES, quien autoriza y da fe. Doy fe."
EL SECRETARIO DE ACUERDOS "B"
LIC. OMAR GARCÍA REYES
14-17-22 GRATUITO DGRT

JUZGADO VIGÉSIMO SEXTO DE LO CIVIL
EXP. No. 360/2023
EDICTO No. 17

DILACIÓN PROBATORIA
En los autos del expediente número 360/2023 del Juicio ORDINARIO CIVIL promovido por ROMERO GUTIÉRREZ AMALIA en contra de MARÍA JUANA MARCELA PRUNEDA PADILLA Y EL C. DIRECTOR DEL REGISTRO PÚBLICO DE LA PROPIEDAD Y EL COMERCIO DE LA CIUDAD DE MÉXICO, EL C. JUEZ VIGÉSIMO SEXTO DE LO CIVIL DE PROCESO ESCRITO DEL TRIBUNAL SUPERIOR DE JUSTICIA DEL H. PODER JUDICIAL DE LA CIUDAD DE MÉXICO, DR. H. C. TERTULIANO FRANCISCO CLARA GARCÍA a la Audiencia Previa y de Conciliación celebrada el día doce de agosto del año do mil veinticuatro, compareció la parte actora AMALIA ROMERO GUTIÉRREZ, asistida de su abogado el Licenciado JUAN CARLOS CUAXOXPA ZUÑIGA, en la que con fundamento en los artículos 283, 284, 285 y 290 del Código de Procedimientos Civiles para esta Ciudad se concedió a las partes un término probatorio común de DIEZ DÍAS para que ofrezcan aquellos medios de convicción para acreditar sus pretensiones, para lo cual deberán de dar cumplimiento a lo señalado por dicho cuerpo normativo, ordenándose con fundamento en lo dispuesto por el artículo 639 del Código de Procedimientos Civiles publicar la presente dilación probatoria por edictos en el Boletín Judicial, que se publicarán dos veces, de tres en tres días.
EL SECRETARIO DE ACUERDOS POR MINISTERIO DE LEY
LIC. GERARDO ULISES GUERRERO BAUTISTA
17-22 F-4203953 $300.80

JUZGADO VIGÉSIMO SÉPTIMO DE LO CIVIL
SECRETARÍA "A"
EXP. No. 415/2024
EDICTO No. 56

EMPLAZAR A: GREGORIO OSNAYA OSNAYA SU SUCESIÓN.
En cumplimiento a lo ordenado en auto de fecha cinco de agosto, en relación con los proveídos de veinte de junio y veintitrés de abril, todos de dos mil veinticuatro, dictados en los autos del juicio ORDINARIO CIVIL, promovido por HOGAR Y PROTECCIÓN TLALCOLIGIA AC, en contra de GREGORIO OSNAYA OSNAYA SU SUCESIÓN, expediente 415/2024, EL C. JUEZ VIGÉSIMO SÉPTIMO DE LO CIVIL EN LA CIUDAD DE MÉXICO, dictó los siguientes acuerdos que en su parte conducente dicen: Ciudad de México, a veintitrés de abril del año dos mil veinticuatro. Se tiene a HOGAR Y PROTECCIÓN TLALCOLIGIA A.C, por conducto de su apoderado legal JEIVEN LÓPEZ CASTILLERO demandando en la vía ORDINARIA CIVIL de GREGORIO OSNAYA OSNAYA SU SUCESIÓN, las prestaciones que indica, se admite a trámite la demanda, notifíquese, y emplácese al demandado para que dentro del plazo de QUINCE DÍAS conteste la demanda interpuesta en su contra, y en su caso oponga las excepciones y defensas que tenga en su favor, asimismo en caso de no contestar la demanda dentro del término concedido, se presumirán confesados los hechos de la demanda que deje de contestar. NOTIFÍQUESE. LO PROVEYÓ Y FIRMA EL C. JUEZ VIGÉSIMO SÉPTIMO DE LO CIVIL, LICENCIADO CARLOS MIGUEL JIMÉNEZ MORA ante la C. Secretaria de Acuerdos "A" LICENCIADA GUILLERMINA LÓPEZ MUÑIZ, que autoriza. Ciudad de México, a veinte de junio del dos mil veinticuatro. A sus autos el escrito del apoderado legal de la actora, como lo solicita, emplácese al demandado GREGORIO OSNAYA OSNAYA SU SUCESIÓN por conducto de su albacea MIGUEL GUTIÉRREZ Y GUTIÉRREZ, por medio de EDICTOS que se publiquen por TRES VECES DE TRES EN TRES DÍAS, en el Boletín Judicial y en el periódico LA RAZÓN, debiendo mediar entre cada publicación DOS DÍAS HÁBILES, contando la parte demandada con un plazo de TREINTA DÍAS contados a partir del día siguiente de la publicación del último edicto para recoger las copias de traslado las cuales están a su disposición en el local de éste juzgado para dar contestación a la demanda dentro del plazo de quince días.- NOTIFÍQUESE. Lo proveyó y firma el C. Juez Vigésimo Séptimo Civil, Licenciado CARLOS MIGUEL JIMÉNEZ MORA, ante la C. Secretaria de Acuerdos Licenciada GUILLERMINA LÓPEZ MUÑIZ, con quien autoriza y da fe. Ciudad de México, a cinco de agosto de dos mil veinticuatro. A sus autos el escrito del apoderado del actor, como lo solicita se ordena la publicación de los edictos ordenados en el periódico DIARIO DE MÉXICO.- Notifíquese.- Lo proveyó y firma el C. Juez Vigésimo Séptimo Civil, Licenciado CARLOS MIGUEL JIMÉNEZ MORA, ante la C. Secretaria de Acuerdos Licenciada GUILLERMINA LÓPEZ MUÑIZ quien autoriza y da fe.
Ciudad de México, 7 de agosto del 2024
LA SECRETARIA DE ACUERDOS "A" DEL JUZGADO VIGÉSIMO SÉPTIMO DE LO CIVIL EN LA CIUDAD DE MÉXICO
LIC. GUILLERMINA LÓPEZ MUÑIZ
9-14-17 F-3129622 $1,101.45

SOLO CONSULTA
SOLO CONSULTA
SOLO CONSULTA

JUZGADO VIGÉSIMO SÉPTIMO DE LO CIVIL
SECRETARÍA "B"
EXP. No. 416/2002
EDICTO No. 57

SE CONVOCAN POSTORES
En los autos del juicio EJECUTIVO MERCANTIL promovido por CR. CAPITAL RAPID, S.A. DE C.V., en contra de ROBERTO RUIZ CORONA Y JUANA ALICIA CABAÑAS MONDRAGÓN, expediente: 416/2002, SECRETARÍA "B", En cumplimiento a lo ordenado por audiencia de DIECIOCHO DE SEPTIEMBRE DE DOS MIL VEINTICUATRO, con fundamento en el artículo 1411 del Código de Comercio, EL C. JUEZ VIGÉSIMO SÉPTIMO DE LO CIVIL LICENCIADO CARLOS MIGUEL JIMÉNEZ MORA, ordenó sacar a remate EN ULTERIOR ALMONEDA el inmueble ubicado en: MANZANA 65, LOTE 12, ZONA 74 COLONIA SAN NICOLÁS TOTOLAPAN, ALCALDÍA TLALPAN, CIUDAD DE MÉXICO; para tal efecto se señalan las: ONCE HORAS DEL CINCO DE NOVIEMBRE DE DOS MIL VEINTICUATRO sirviendo de base para la almoneda la cantidad de $4,974,048.61 (CUATRO MILLONES NOVECIENTOS SETENTA Y CUATRO MIL CUARENTA Y OCHO PESOS 61/100 M.N.)., cantidad que será tomada como base para el remate vista la actualización del avalúo que obra en autos, haciendo la correspondiente depreciación del 10% (DIEZ POR CIENTO) de la tasación determinada para el valor del inmueble materia del presente juicio, y siendo postura legal la que cubra las dos terceras partes de dicho precio, debido los licitadores que quieran participar en la subasta ordenada, exhibir en cualquiera de las formas establecidas por la ley, una cantidad igual a por lo menos el diez por ciento del valor efectivo del bien, lo anterior en términos de lo dispuesto por el artículo 1412 del Código en cita. CONVOCAN POSTORES.
Ciudad de México, 20 de septiembre de 2024
EL SECRETARIO DE ACUERDOS POR M.L. DEL JUZGADO VIGÉSIMO SÉPTIMO CIVIL
LIC. JORGE ALÁN GARCÍA DURÓN
11-17-23 F-14806647 $606.75

JUZGADO VIGÉSIMO SÉPTIMO DE LO CIVIL
SECRETARÍA "B"
EXP. No. 296/2024
EDICTO No. 59

ALGARÍN COMPAÑÍA DE TERRENOS, S.A.
EN LOS AUTOS DEL JUICIO ORDINARIO CIVIL PROMOVIDO POR SAN JUAN ARÉVALO EVA EN CONTRA DEL C. DIRECTOR DEL REGISTRO PÚBLICO DE LA PROPIEDAD Y DEL COMERCIO DE LA CIUDAD DÉ MÉXICO Y ALGARÍN COMPAÑÍA DE TERRENOS, S.A., SECRETARÍA "B": EL C. JUEZ VIGÉSIMO SÉPTIMO DE LO CIVIL DE ESTA CIUDAD DE MÉXICO, MEDIANTE AUDIENCIA DE FECHA VEINTITRÉS DE SEPTIEMBRE DE DOS MIL VEINTICUATRO, SE ORDENO NOTIFICAR A LA PARTE DEMANDADA MEDIANTE EDICTOS, LOS CUALES SE TRANSCRIBEN: "...EN LA CIUDAD DE MÉXICO, SIENDO LAS DOCE HORAS DEL DÍA VEINTITRÉS DE SEPTIEMBRE DE DOS MIL VEINTICUATRO..." "...Con fundamento en el artículo 290 del Código de Procedimientos Civiles, SE CONCEDE A LAS PARTES EL TÉRMINO COMÚN DE DIEZ DÍAS PARA OFRECER PRUEBAS, toda vez que el presente asunto se encuentra contemplado en los supuestos del artículo 639 del Código en cita publíquese por dos veces de tres en tres días en el Boletín Judicial el auto que abre el juicio a prueba. Con lo que concluyó la presente audiencia, a las doce horas con cinco minutos del día de su fecha..."
Ciudad de México, 25 de septiembre del 2024
EL SECRETARIO DE ACUERDOS POR M.L. DEL JUZGADO VIGÉSIMO SÉPTIMO CIVIL
LIC. JORGE ALAN GARCÍA DURON
17-23 F-6541819 $297.40

JUZGADO VIGÉSIMO NOVENO DE LO CIVIL
EXP. No. 1179/2017
EDICTO No. 68

En cumplimiento a lo ordenado en auto de fecha CINCO de AGOSTO de 2024, deducidos del juicio ESPECIAL HIPOTECARIO promovido por CIBANCO, SOCIEDAD ANÓNIMA, INSTITUCIÓN DE BANCA MÚLTIPLE en su carácter de FIDUCIARIO EN EL FIDEICOMISO F/00400., en contra de FERNANDO GARCÍA OCAÑA. Expediente número 1179/2017, el C. Juez Vigésimo Noveno de lo Civil de Proceso Escrito de la Ciudad de México dictó unos autos que a la letra dicen: AUTO A CONTEMPLAR. Ciudad de México, a siete de diciembre del año dos mil diecisiete "...Se tiene por presentado a ALEJANDRO IVÁN TREJO RAMÍREZ como apoderado legal de PENDULUM SOCIEDAD DE RESPONSABILIDAD LIMITADA DE CAPITAL VARIABLE quien a su vez es apoderada de la parte actora la empresa denominada CIBANCO, SOCIEDAD ANÓNIMA, INSTITUCIÓN DE BANCA MÚLTIPLE en su carácter de Fiduciario en el Fideicomiso F/00400 personalidad que acredita y se le reconoce en términos de la copia certificada del instrumento notarial número 43,819 de fecha dieciséis de agosto del año dos mil dieciséis, misma que se manda glosar a los presentes autos..." "...Demandando en la Vía ESPECIAL HIPOTECARIA de FERNANDO GARCÍA OCAÑA, las prestaciones a que se refiere en su ocurso. Con fundamento en lo dispuesto por los artículos 468, 469, 470, 471 y demás relativos del Código de Procedimientos Civiles para el Distrito Federal, se da entrada a la demanda en la Vía y Forma propuestas, con las copias simples exhibidas selladas y cotejadas córrase traslado a la parte demandada y emplácesele para que dentro del término de QUINCE DÍAS, produzca su contestación, apercibido que de no hacerlo se le tendrá por fictamente confeso de los hechos de la demanda, lo anterior con fundamento en el artículo 271 de la Ley Adjetiva Civil..." OTRO AUTO. En la Ciudad de México, a cinco de agosto del año dos mil veinticuatro. Agréguese a sus autos el escrito de cuenta presentado por el mandatario judicial de la parte actora, y vistas las razones actuariales que obran en autos en relación con el domicilio del demandado GARCÍA OCAÑA FERNANDO, con fundamento en el artículo 122 fracción II del Código de Procedimientos Civiles, notifíquese a dicho demandado por medio de edictos, que deberán publicarse por tres veces, de tres en tres días, en el Boletín Judicial y en el periódico LA RAZÓN, debiendo mediar entre cada publicación dos días hábiles, haciéndole saber que deberá presentarse a éste juzgado dentro del término de treinta días siguientes a la publicación del último edicto, a recibir las copias de traslado para dar contestación a la demanda instaurada en su contra dentro del plazo de QUINCE DÍAS, el que empezará a contar a partir del día siguiente al del que reciba dicho traslado, y para el supuesto de no comparecer a recibir las apuntadas copias, el plazo concedido para producir su contestación iniciará a partir del día hábil siguiente al de la fecha de fenecimiento de los treinta días de referencia, es decir, a partir del trigésimo primer día; al efecto, quedan a su disposición en la Secretaría "A" las mencionadas copias de traslado. Con apoyo en el artículo 128 del invocado Ordenamiento Procesal, redáctese el precitado edicto de modo preciso y conciso, para evitar transcripciones literales, y señalar únicamente lo substancial. Elabore la Oficial del turno los precitados edictos y pónganse a disposición, lo que se hace del conocimiento de las partes para todos los efectos legales a los que haya lugar. NOTIFÍQUESE.- Lo proveyó y firma electrónicamente el C. JUEZ VIGÉSIMO NOVENO CIVIL DEL PROCESO ESCRITO EN LA CIUDAD DE MÉXICO MAESTRO JOSÉ LUIS DE GYVES MARÍN, ello ante su Secretario de Acuerdos "A" LICENCIADO JUAN DE LA CRUZ ROSALES CHI quien autoriza y da fe. DOY FE.
Ciudad de México, 20 de septiembre del 2024
EL SECRETARIO DE ACUERDOS
LIC. JUAN DE LA CRUZ ROSALES CHI
9-14-17 F-14800771 $1,524.75

JUZGADO TRIGÉSIMO DE LO CIVIL
EXP. No. 932/2021
EDICTO No. 46

En autos del expediente 932/2021, relativo al juicio ESPECIAL HIPOTECARIO, promovida por BIENES PROGRAMADOS S.A. DE C.V., en contra de ASENCIO RODRÍGUEZ JUAN FRANCISCO Y COVIAN GONZÁLEZ ANA LUISA, el C. Juez Trigésimo de lo Civil, dictó auto de fecha dieciocho de septiembre, audiencia de fecha cuatro de julio del dos mil veinticuatro y auto de fecha siete de junio todos del mismo año, que en su parte conducente dicen: "... CIUDAD DE MÉXICO, A DIECIOCHO DE SEPTIEMBRE DE DOS MIL VEINTICUATRO..." "...se señala para que tenga verificativo la audiencia de ley las DIEZ HORAS DEL DÍA VEINTIUNO DE OCTUBRE DE DOS

SOLO CONSULTA

MIL VEINTICUATRO, por lo que prepárese la misma como se encuentra ordenado en autos..." "...En la Ciudad de México, siendo las ONCE HORAS DEL DÍA CUATRO DE JULIO DEL DOS MIL VEINTICUATRO, día y hora señalados para que tenga verificativo la audiencia de ley, se hace constar que, ante el C. Juez Trigésimo de lo Civil de proceso escrito, Licenciado JUAN CARLOS GONZÁLEZ GONZÁLEZ, comparece la parte actora BIENES PROGRAMADOS SA DE CV, a través de su apoderada legal. No así los codemandados Juan Francisco Ascencio Rodríguez y Ana Luisa Covián González ni persona alguna que legalmente los represente. El c. juez acuerda: Tomando en consideración que el presente asunto se emplazó por medio de edictos con fundamento en el artículo 639 del Código de Procedimientos Civiles, se ordena publicar el auto de fecha siete de junio de dos mil veinticuatro, por dos ocasiones por dos veces en tres de tres días en el "Boletín Judicial", con lo que concluyó la presente siendo las once horas con treinta minutos del día en que se actúa firmando en ella los comparecientes en unión del C. Juez Trigésimo de lo Civil, Licenciado JUAN CARLOS GONZÁLEZ GONZÁLEZ, ante la C. Secretaria de Acuerdos Mtra. LIZZET URBINA ANGUAS lo que se hace del conocimiento de las partes, atento al artículo 115 del Código de Procedimientos Civiles, quien autoriza y da fe. DOY fe- ..." "... CIUDAD DE MÉXICO A SIETE DE JUNIO DEL DOS MIL VEINTICUATRO..." "...vista la certificación de fecha veinte de mayo de dos mil veinticuatro así como constancias de autos de la que se advierte que, la parte demandada Juan Francisco Ascencio Rodríguez y Ana Luisa Covián González, no dieron contestación a la demanda instaurada en su contra, por perdido el derecho que en tiempo pudo haber ejercitado, en consecuencia éstas y las subsecuentes notificaciones háganse a los demandados por medio de Boletín Judicial, en términos de lo dispuesto en el artículo 637 del Código de Procedimientos Civiles; con fundamento en lo dispuesto en el artículo 471 del Código de Procedimientos Civiles para la Ciudad de México, se procede a dictar auto admisorio de pruebas, para que tenga verificativo la audiencia de ley. En consecuencia, se admiten las pruebas ofrecidas por la parte actora única oferente; es decir, las documentales públicas y privadas indicadas en el escrito inicial, así como la presuncional legal y humana e instrumental de actuaciones. Asimismo, con fundamento en lo dispuesto en los artículos 309 y 310 del Código de Procedimientos Civiles para la Ciudad de México, se admite la confesional a cargo de los codemandados Juan Francisco Ascencio Rodríguez y Ana Luisa Covián González y en su preparación, cítese personalmente para que comparezca el día y hora señalado para absolver posiciones en lo personal y no por conducto de apoderado legal, apercibido que para el caso de no comparecer sin justa causa será declarado confeso de las posiciones que previamente sean calificadas de legales de conformidad con lo dispuesto por el artículo 322, fracción I del ordenamiento legal en cita. Se hace notar que a los codemandados las notificaciones personales le surten por boletín judicial por lo tanto súrtanle el presente proveído por dicho medio.- NOTIFÍQUESE...".

LA SECRETARIA DE ACUERDOS "B" DEL JUZGADO TRIGÉSIMO DE LO CIVIL DE PROCESO ESCRITO DE LA CIUDAD DE MÉXICO

MTRA. LIZZET URBINA ANGUAS

14-17 F-8907611 $1,072.60

JUZGADO TRIGÉSIMO DE LO CIVIL
EXP. No. 410/2022
EDICTO No. 47

BAEZA ANAYA NORMA Y BAEZA MADRID JUAN FERNANDO. En el juicio ORDINARIO CIVIL promovido por ORTEGA CHAMORRO ÁNGEL SU SUCESIÓN, en contra de BAEZA ANAYA NORMA Y BAEZA MADRID JUAN FERNANDO, expediente 410/2022, el C. Juez Trigésimo de lo Civil de la Ciudad de México, dictó proveídos en fecha once de julio, cinco Y nueve de agosto de dos mil veinticuatro, que en su parte conducente dicen: CIUDAD DE MÉXICO, A NUEVE DE AGOSTO DE DOS MIL VEINTICUATRO. (...) Dada nueva cuenta con los presentes autos del expediente. Vistas las constancias en autos, y visto el contenido del proveído dictado en fecha cinco de agosto de dos mil veinticuatro (f. 447), en términos de lo dispuesto por el artículo 84 del Código de Procedimientos Civiles, se aclara la misma realizada en la parte que se asentó "...procédase a emplazar al demandado JUAN FERNANDO BAEZA ANAYA...", debiendo ser lo correcto "...procédase a emplazar al demandado JUAN FERNANDO BAEZA MADRID (...) CIUDAD DE MÉXICO, A CINCO DE AGOSTO DE DOS MIL VEINTICUATRO. (...) A sus autos, el escrito presentado por la parte actora por conducto de su mandataria judicial. Visto su contenido, así como lo asentado por la C. Secretaria Actuaria en la razón del trece de junio de dos mil veinticuatro (f. 435) y considerando que se han agotado lo domicilios proporcionados por las diversas instituciones para la búsqueda de la parte demandada y dado que no fue posible lograr con éxito la localización del demandado. Consecuentemente, se regulariza el procedimiento, con fundamento en el artículo 272-G del Código de Procedimientos Civiles, a fin de que procédase a emplazar al demandado JUAN FERNANDO BAEZA ANAYA. (...) CIUDAD DE MÉXICO, A ONCE DE JULIO DE DOS MIL VEINTICUATRO. (...) con los presentes autos y analizadas que fueron las constancias de las que se advierte que en la razón del trece de junio del año en curso le manifestaron a la C. Secretaria actuaria no conocer a la demandada en ese sentido se deja sin efectos el auto de fecha cinco de junio del año en curso y considerando que se han agotado lo domicilios proporcionados por las diversas instituciones para la búsqueda de la parte demandada y dado que no fue posible lograr con éxito la localización del demandado, con fundamento en la fracción II del artículo 122 del Código de Procedimientos Civiles de la Ciudad de México, procédase a emplazar al demandado NORMA BAEZA ANAYA, por edictos en los términos ordenados en el auto admisorio de demanda, mismos que se publicarán por tres veces de tres en tres días mediando entre una y otra publicación dos días hábiles, en el boletín judicial y en periódico el "LA CRÓNICA". Por otro lado, se previene a la demandada para que se presente dentro del término de TREINTA DÍAS, contados a partir del día siguiente a la última publicación, a efecto de recibir las copias de traslado correspondientes, para que en el término de QUINCE DÍAS de contestación a la demanda instaurada en su contra, en la inteligencia que de no comparecer se seguirá el juicio en su rebeldía y se ordenará que las notificaciones de carácter personal le surtan por Boletín Judicial (...)" CIUDAD DE MÉXICO A NUEVE DE MARZO DE DOS MIL VEINTIUNO. (...) a su expediente número 690/2020, el escrito de cuenta del promovente, documentos que se mandan guardar en el seguro del juzgado y copias simples que acompaña, visto su contenido se le tiene por hecha la PROTESTA DE DECIR VERDAD a la que se contrae, para todos los efectos legales a que haya lugar y en consecuencia, se le tiene en tiempo y forma desahogando la prevención ordenada por auto de fecha VEINTISIETE de NOVIEMBRE de dos mil VEINTE, y se provee su escrito inicial de demanda como sigue: Se tiene por presentado a: ORTEGA CHAMORRO ÁNGEL SU SUCESIÓN, por conducto de su Albacea Francisca Delgadillo Pérez, demandando en la vía ORDINARIA CIVIL de: BAEZA ANAYA NORMA Y BAEZA MADRID JUAN FERNANDO, las prestaciones que refiere, por las razones de hecho y de derecho que expone. Con fundamento en los artículos 1, 44, 144, 255, 256, 258 y demás relativos del Código de procedimientos Civiles, se da entrada a la presente demanda en la vía y forma propuestas. PRESTACIONES: A. Declare su Señoría que NORMA BAEZA ANAYA y JUAN FERNANDO BAEZA MADRID en su carácter de propietarios del predio colindante, son responsables de los daños ocasionados al inmueble sito en Calle Procuraduría General de Justicia número 34, Colonia Federal, Alcaldía Venustiano Carranza en la Ciudad de México, con motivo de las obras y construcción realizada en el inmueble ubicado en Calle Relaciones Exteriores número 39, Colonia Federal, Alcaldía Venustiano Carranza en la Ciudad de México e inscrito éste último en el Registro Público de la Propiedad y del Comercio de la Ciudad de México bajo el Folio Real número 1376410. B. Como consecuencia de lo anterior el pago de los daños ocasionados a la sucesión que represento, los cuales habrán de determinarse a juicio de peritos y que se reclaman de

SOLO CONSULTA
SOLO CONSULTA
SOLO CONSULTA

forma genérica para ser cuantificados en ejecución de sentencia previa su condena, los cuales en todo caso habrán de ser suficientes para reestablecer la seguridad estructural y habitabilidad del inmueble ubicado en Calle Procuraduría General de Justicia número 34, Colonia Federal, Alcaldía Venustiano Carranza en la Ciudad de México y la restitución de las erogaciones efectuadas por la sucesión para conseguir la reparación del inmueble referido. C. De la misma suerte el pago de los perjuicios ocasionados a la sucesión que represento, los cuales se demandan de forma genérica para ser cuantificados en ejecución de sentencia previa su condena y de acuerdo a las bases que se establezcan en el capítulo correspondiente, considerando que en el inmueble sito en Calle Procuraduría General de Justicia número 34, Colonia Federal, Alcaldía Venustiano Carranza en la Ciudad de México, además se encuentra un local comercial consistente en una "Lavandería".
Ciudad de México, 21 de agosto del 2024
LA SECRETARIA DE ACUERDOS "B"
MTRA. LIZZET URBINA ANGUAS
17-22-25 F-1398007 $2,452.95

JUZGADO TRIGÉSIMO PRIMERO DE LO CIVIL
EXP. No. 403/2022
EDICTO No. 63

BANCO DE INDUSTRIA Y COMERCIO, SOCIEDAD ANÓNIMA DEPARTAMENTO FIDUCIARIO, EL CUAL CAMBIO DE DENOMINACIÓN A BANCA CONFÍA SOCIEDAD NACIONAL DE CRÉDITO.
En los autos del juicio ORDINARIO CIVIL promovido por ELIA MICAELINA SALGADO URIOSTEGUI y GONZALO SALGADO URIOSTEGUI en contra de C.C. Y G. SOCIEDAD ANÓNIMA DE CAPITAL VARIABLE Y BANCO DE INDUSTRIA Y COMERCIO, SOCIEDAD ANÓNIMA DEPARTAMENTO FUDICIARIO EN SU CARÁCTER DE FIDUCIARIO el cual cambió su denominación a BANCA CONFÍA, SOCIEDAD NACIONAL DE CRÉDITO, así como al C. DIRECTOR DEL REGISTRO PÚBLICO DE LA PROPIEDAD Y DEL COMERCIO DE LA CIUDAD DE MÉXICO, expediente número 403/2022, el Juez trigésimo primero de lo civil de proceso escrito le hace saber que existe una demanda instaurada en su contra y que se le concede TREINTA DÍAS contados a partir del día siguiente al de la publicación del último edicto para recoger las copias de traslado las cuales se encuentran a su disposición en el local de este juzgado, y posterior a ello QUINCE DÍAS para dar contestación a la demanda, apercibida que de no comparecer en dicho término se tendrán por contestados en sentido negativo los hechos propios de la demanda. Debiendo señalar domicilio para oír y recibir notificaciones, en la Ciudad de México, apercibido que, en caso de no hacerlo, las notificaciones personales se le harán por BOLETÍN JUDICIAL en términos del artículo 637 del Código de Procedimientos Civiles. Lo que se hace de su conocimiento para los efectos legales a que haya lugar.
Ciudad de México, 15 de agosto del 2024
LA SECRETARIA DE ACUERDOS "A" DEL JUZGADO TRIGÉSIMO PRIMERO CIVIL DE PROCESO ESCRITO DE LA CIUDAD DE MÉXICO
LIC. KARLA MARISCAL JUÁREZ
14-17-22 F-5080169 $611.85

JUZGADO TRIGÉSIMO SEGUNDO DE LO CIVIL
EXP. No. 568/2021
EDICTO No. 95

En los autos del juicio ESPECIAL HIPOTECARIO promovido por "BBVA MÉXICO", SOCIEDAD ANÓNIMA, INSTITUCIÓN DE BANCA MÚLTIPLE, GRUPO FINANCIERO BBVA MÉXICO, en contra de DISTRIBUIDORA METÁLICA S.A. DE C.V., MIGUEL DEL SAGRADO CORAZÓN DE JESÚS NAVA FUENTES TAMBIÉN CONOCIDO COMO MIGUEL MARCOS DEL SAGRADO CORAZÓN DE JESÚS Y O MIGUEL MARCOS NAVA FUENTES Y O MIGUEL NAVA FUENTES, expediente número 568/2021, EL C. JUEZ TRIGÉSIMO SEGUNDO DE LO CIVIL DE PROCESO ESCRITO DEL TRIBUNAL SUPERIOR DE JUSTICIA DE LA CIUDAD DE MÉXICO, POR MINISTERIO DE LEY, ordeno en auto de fecha primero de agosto de dos mil veinticuatro, que en lo conducente dice: [...] por hechas las manifestaciones vertidas y en atención a las mismas, se advierte que las morales coenjuiciadas DISTRIBUIDORA METÁLICA S.A. DE C.V. e INMOBILIARIA 300 SOCIEDAD ANÓNIMA DE CAPITAL VARIABLE, se le emplazó por edictos, por lo que, notifíquese por ese mismo medio los puntos resolutivos de la sentencia de fecha veinte de marzo de dos mil veinticuatro, mismos que se publicarán dos veces en el Boletín Judicial, de tres en tres días, por tratarse del caso previsto en la fracción II del artículo 122, ello, con apoyo en el numeral 639 del Código en comento. "Ciudad de México, a veinte de marzo de dos mil veinticuatro." VISTOS los autos del juicio ESPECIAL HIPOTECARIO promovido por BBVA BANCOMER, SOCIEDAD ANÓNIMA INSTITUCIÓN DE BANCA MÚLTIPLE, GRUPO FINANCIERO BBVA BANCOMER, en contra de DISTRIBUIDORA METÁLICA S.A. DE C.V. y de MIGUEL DEL SAGRADO CORAZÓN DE JESÚS NAVA FUENTE, quien también acostumbra usar los nombres de MIGUEL MARCOS DEL SAGRADO CORAZÓN DE JESÚS, MIGUEL MARCOS NAVA FUENTES y MIGUEL NAVA FUENTES, bajo el expediente número 568/2021, a efecto de dictar sentencia definitiva, y: RESUELVE: PRIMERO. Ha sido procedente la vía Especial Hipotecaria intentada, donde la hoy parte actora BBVA BANCOMER, S. A. INSTITUCIÓN DE BANCA MÚLTIPLE, GRUPO FINANCIERO BBVA BANCOMER acreditó la procedencia de su acción y la parte demandada DISTRIBUIDORA METÁLICA S.A. DE C.V. e INMOBILIARIA 300 SOCIEDAD ANÓNIMA DE CAPITAL VARIABLE, no acreditó sus excepciones y defensas hechas valer. SEGUNDO. Se condena a las codemandadas DISTRIBUIDORA METÁLICA S.A. DE C.V. e INMOBILIARIA 300 SOCIEDAD ANÓNIMA DE CAPITAL VARIABLE a pagar a la parte actora BBVA BANCOMER, S.A. INSTITUCIÓN DE BANCA MÚLTIPLE, GRUPO FINANCIERO BBVA BANCOMER, la cantidad de $1'665,904. 77 (UN MILLÓN SEISCIENTOS SESENTA Y CINCO MIL NOVECIENTOS CUATRO PESOS 770/100 M.N.), por Concepto de SUERTE PRINCIPAL derivado del contrato de crédito base de la acción; condena que deberán pagar en el término de CINCO DÍAS contados a partir de que la presente resolución sea legalmente ejecutable, apercibidos que en caso de no hacerlo, se procederá al trance y remate del bien inmueble hipotecado en autos, para que con su producto se haga pago a la parte actora. TERCERO. Se condena a las codemandadas DISTRIBUIDORA METÁLICA S.A. DE C.V. e INMOBILIARIA 300 SOCIEDAD ANÓNIMA DE CAPITAL VARIABLE a pagar a la parte actora BBVA BANCOMER, S.A. INSTITUCIÓN DE BANCA MÚLTIPLE, GRUPO FINANCIERO BBVA BANCOMER, la cantidad de $25,339.80 (VEINTICINCO MIL TRESCIENTOS TREINTA Y NUEVE PESOS 80/100 M.N.), por concepto de intereses ordinarios, generados del treinta y uno de mayo de dos mil diecisiete al primero de marzo de dos mil veintiuno; condena que deberán pagar en el término de CINCO DÍAS contados a partir de que la presente resolución sea legalmente ejecutable, apercibidos que en caso de no hacerlo, se procederá al trance y remate del bien inmueble hipotecado en autos, para que con su producto se haga pago a la parte actora. CUARTO. Se condena a las codemandadas DISTRIBUIDORA METÁLICA S.A. DE C.V. e INMOBILIARIA 300 SOCIEDAD ANÓNIMA DE CAPITAL VARIABLE a pagar a la parte actora BBVA BANCOMER S.A. INSTITUCIÓN DE BANCA MÚLTIPLE, GRUPO FINANCIERO BBVA BANCOMER, la cantidad de $92,240.04 (NOVENTA Y DOS MIL DOSCIENTOS CUARENTA PESOS 04/100 M.N.), por concepto de intereses moratorios, generados del dos de marzo de dos mil veinte al veintiocho de mayo de dos mil veintiuno; más los que se sigan generando, condena que deberán pagar en el término de CINCO DÍAS contados a partir de que la presente resolución sea legalmente ejecutable, apercibidos que en caso de no hacerlo, se procederá al trance y remate del bien inmueble hipotecado en autos, para que con su producto se haga pago a la parte actora, los cuales serán liquidados en ejecución de sentencia, conforme a lo dispuesto en el artículo 515 del Código de Procedimientos Civiles

SOLO CONSULTA
SOLO CONSULTA
SOLO CONSULTA

para esta Ciudad. QUINTO. Por actualizarse el supuesto contenido en el artículo 140, fracción III, del Código de Procedimientos Civiles para la Ciudad de México, se condena a la parte demandada a pagar en favor de la actora las costas generadas en la presente instancia, lo que será regulado en ejecución de sentencia conforme al artículo 515 del Código de Procedimientos Civiles. SEXTO. NOTIFÍQUESE.- ASÍ, DEFINITIVAMENTE lo resolvió y firma LA C. JUEZ INTERINA TRIGÉSIMO SEGUNDO DE LO CIVIL DEL TRIBUNAL SUPERIOR DE JUSTICIA DE LA CIUDAD DE MÉXICO, LICENCIADA ANA MIRIAM YÉPEZ ARREOLA, ANTE EL C. SECRETARIO DE ACUERDOS LICENCIADO GUADALUPE PÉREZ PALMA que autoriza y da fe. Doy fe.
Ciudad de México, 6 de agosto del 2024
EL SECRETARIO DE ACUERDOS "B"
LIC. GUADALUPE PÉREZ PALMA
17-21 F-3893848 $1,412.60

JUZGADO TRIGÉSIMO CUARTO DE LO CIVIL
EXP. No. 91/2024
EDICTO No. 37

QUE EN LOS AUTOS DE LAS DILIGENCIAS DE JURISDICCIÓN VOLUNTARIA PROMOVIDO POR "NACIONAL FINANCIERA" SOCIEDAD NACIONAL DE CRÉDITO, INSTITUCIÓN DE BANCA DE DESARROLLO, EN SU CARÁCTER DE FIDUCIARIA DEL FIDEICOMISO DENOMINADO "FIDEICOMISO ARRENDAMIENTO" IDENTIFICADO CON EL NÚMERO 80730 a TRANSPORTES DE CALIDAD PARA EMPLEADOS Y OBREROS S.A. DE C.V., TCEO S.A. DE C.V. Y LUIS ERNESTO RUIZ GUERRERO, EXPEDIENTE 91/2024, LA C JUEZ INTERINA TRIGÉSIMO CUARTO DE LO CIVIL DE LA CIUDAD DE MÉXICO, DICTÓ EL AUTO DE VEINTITRÉS DE SEPTIEMBRE DE DOS MIL VEINTICUATRO, MISMO QUE ORDENA NOTIFICAR LA PETICIÓN CONTENIDA EN EL ESCRITO INICIAL DE JURISDICCIÓN VOLUNTARIA, EL CUAL FUE ADMITIDO A TRAMITE EN AUTO ADMISORIO DE DIECINUEVE DE FEBRERO DE DOS MIL VEINTICUATRO, PARA SU PUBLICACIÓN POR TRES VECES DE TRES EN TRES DÍAS, EN EL BOLETÍN JUDICIAL Y PERIÓDICO "LA RAZÓN", A FIN DE QUE SE LES HAGA SABER A TRANSPORTES DE CALIDAD PARA EMPLEADOS Y OBREROS S.A. DE C.V., TCEO S.A. DE C.V., y LUIS ERNESTO RUIZ GUERRERO, QUE DEBERÁN PRESENTARSE AL LOCAL DE ESTE JUZGADO TRIGÉSIMO CUARTO DE LO CIVIL DE PROCESO ESCRITO EN LA CIUDAD DE MÉXICO, UBICADO EN AVENIDA NIÑOS HÉROES NÚMERO 132, TORRE NORTE, SÉPTIMO PISO, COLONIA DOCTORES, ALCALDÍA CUAUHTÉMOC, C.P. 06720, CIUDAD JUDICIAL DE LA CIUDAD DE MÉXICO, A RECOGER LAS RESPECTIVAS COPIAS DE TRASLADO Y SE HAGAN SABEDORAS DE LAS PRESENTES DILIGENCIAS, QUEDANDO A DISPOSICIÓN DICHAS COPIAS EN LA SECRETARIA DE ACUERDOS "B", PARA SU RECEPCIÓN. CIUDAD DE MÉXICO, A SIETE DE OCTUBRE DE DOS MIL VEINTICUATRO.
LA SECRETARIA DE ACUERDOS "B"
LIC. JOSEFINA DOLORES HERNÁNDEZ CRUZ
17-22-25 F-5429255 $565.95

JUZGADO TRIGÉSIMO SÉPTIMO DE LO CIVIL
EXP. No. 1017/2023
EDICTO No. 16

En los autos del juicio ORDINARIO CIVIL, deducidos del expediente número 1017/2023, promovido por KAREN WEBER PENNINCK, en contra de MARÍA LUISA RODRÍGUEZ SANTIBÁÑEZ SU SUCESIÓN, ENRIQUE SERRANO GÓMEZ, GABRIELA GÁNDARA TORRE y EL C. DIRECTOR DEL REGISTRO PÚBLICO DE LA PROPIEDAD Y DE COMERCIO DE ESTA CIUDAD DE MÉXICO.- Se dictó un auto que a la letra dice: <CIUDAD DE MÉXICO, A TRES DE SEPTIEMBRE DE DOS MIL VEINTICUATRO. Agréguese a su expediente 1017/2023, el escrito de cuenta de la Mandataria judicial de la parte actora, se tienen por hechas las manifestaciones contenidas, toda vez que de constancias de autos se advierte que ya fue agotada la búsqueda de los domicilios proporcionados por la parte actora, y de los informes rendidos por las diversas dependencias a este Juzgado respecto de YOLANDA RIVA PALACIO DE ZAVALA y/o YOLANDA RIVA PALACIO RODRÍGUEZ, quien es Albacea de la codemandada MARÍA LUISA RODRÍGUEZ SANTIBÁÑEZ, SU SUCESIÓN, no se localizó algún diverso domicilio, y de actuaciones no se desprende que obre algún otro lugar en donde pueda llevarse a cabo el emplazamiento a juicio de la codemandada antes mencionada, no obstante, los diversos oficios girados a las distintas dependencias para tal fin; en consecuencia y a fin de no retardar el procedimiento, como lo solicita, atento a las constancias de autos, con fundamento en lo dispuesto por el artículo 122 fracción II del Código de Procedimientos Civiles, se ordena que el emplazamiento de la codemandada antes mencionada, ordenado en proveído de fecha DIEZ DE OCTUBRE DE DOS MIL VEINTITRÉS, se realice por medio de EDICTOS, mismos que deberán publicarse por TRES VECES, DE TRES EN TRES DÍAS en el BOLETÍN JUDICIAL y en el periódico denominado "DIARIO DE MÉXICO", debiendo mediar entre cada publicación dos días hábiles, haciéndole saber que deberá presentarse al local de este Juzgado dentro del término de TREINTA DÍAS, contados a partir de la última publicación que se realice de los edictos antes mencionados, a efecto de que reciba las copias simples de traslado de la demanda instaurada en su contra y este en aptitud de contestar la misma dentro del término de QUINCE DÍAS a que hace referencia el auto admisorio de DIEZ DE OCTUBRE DE DOS MIL VEINTITRÉS, quedando en la Secretaría respectiva a partir de la citada fecha, las copias simples de traslado señaladas, para los efectos precisados; previniéndose a la multicitada codemandada, que si pasado el término antes mencionado, no comparece, por conducto de apoderado o por gestor, que pueda representarla, se seguirá el juicio en su rebeldía haciéndosele las ulteriores notificaciones por BOLETÍN JUDICIAL, lo anterior con fundamento en el artículo 112 del Código de Procedimientos Civiles. Asimismo, se apercibe a la codemandada antes mencionada que en caso de que no produzca contestación a la demanda instaurada en el presente juicio, SE LE TENDRÁ POR CONTESTADA LA MISMA EN SENTIDO NEGATIVO, lo anterior dado el emplazamiento por edictos referido, atento a lo dispuesto por el artículo 271 párrafo cuarto del Código de Procedimientos Civiles. NOTIFÍQUESE. Lo proveyó y firma la C. Juez Trigésimo Séptimo Civil de Proceso Escrito del Tribunal Superior de Justicia de esta Ciudad, Licenciada Concepción Chávez Díaz, ante la C. Secretaria de Acuerdos, Licenciada Perla Miriam Rodríguez Trejo, con quien actúa y da fe. DOY FE.- OTRO AUTO CIUDAD DE MÉXICO, A DIEZ DE OCTUBRE DE DOS MIL VEINTITRÉS. Agréguese a su expediente 1017/2023, el escrito de cuenta de la promovente y cuatro copias simples del ocurso que se provee que acompaña; se tiene a la promovente desahogando la prevención que se le dio en proveído de fecha VEINTIOCHO DE SEPTIEMBRE DE DOS MIL VEINTITRÉS, para los efectos legales a que haya lugar; en consecuencia, se provee respecto de la admisión de la demanda interpuesta, en los siguientes términos: Se tiene por presentada a la parte actora KAREN WEBER PENNINCK, quien actúa por su propio derecho, demandando en la VÍA ORDINARIA CIVIL de MARÍA LUISA RODRÍGUEZ SANTIBÁÑEZ SU SUCESIÓN, ENRIQUE SERRANO GÓMEZ, GABRIELA GÁNDARA TORRE y EL C. DIRECTOR DEL REGISTRO PÚBLICO DE LA PROPIEDAD Y DE COMERCIO DE ESTA CIUDAD DE MÉXICO, las prestaciones que indica; en tal virtud, se admite a trámite la demanda planteada, con fundamento en lo dispuesto por los artículos 1, 2, 44, 95, 96, 97, 143, 144, 156, 255, 256, 258 y demás relativos y aplicables del Código de Procedimientos Civiles para la Ciudad de México, con las copias simples exhibidas debidamente selladas, rubricadas, cotejadas y foliadas córrase traslado y emplácese a los codemandados, en los domicilios señalados por la parte actora, debiendo entregárseles las cédulas de notificación correspondientes, para que dentro del término de QUINCE DÍAS, produzcan contestación a la demanda instaurada en su contra, debiendo en su caso, oponer las excepciones y defensas que consideren pertinentes; bajo el apercibimiento que en caso de no hacerlo dentro del término antes concedido, se les tendrá por contestada la demanda instaurada en su contra en sentido afirmativo, en términos de lo dispuesto por el artículo 271 del Código Adjetivo Civil...

SOLO CONSULTA
SOLO CONSULTA
SOLO CONSULTA

Notifíquese. Lo proveyó y firma la C. Juez Trigésimo Séptimo de lo Civil de Proceso Escrito del Tribunal Superior de Justicia de la Ciudad de México, Licenciada Concepción Chávez Díaz, ante la Secretaria de Acuerdos "A" Licenciada Perla Miriam Rodríguez Trejo, con quien actúa y da fe. DOY FE.
LA SECRETARIA DE ACUERDOS "A" DEL JUZGADO TRIGÉSIMO SÉPTIMO CIVIL DE PROCESO ESCRITO DE ESTA CIUDAD DE MÉXICO
LIC. PERLA MIRIAM RODRÍGUEZ TREJO
14-17-22 F-8601946 $2,223.45

JUZGADO TRIGÉSIMO SÉPTIMO DE LO CIVIL
EXP. No. 620/2022
EDICTO No. 652-G

EN LOS AUTOS DEL JUICIO ESPECIAL HIPOTECARIO SEGUIDO POR BANCO MERCANTIL DEL NORTE S.A. INSTITUCIÓN DE BANCA MULTIPLE, GRUPO FINANCIERO BANORTE, EN CONTRA DE PARRA CASTRO LUIS ALFREDO, CON NUMERO DE EXPEDIENTE 620/2022, LA C. JUEZ TRIGÉSIMO SÉPTIMO CIVIL DE PROCESO ESCRITO DE LA CIUDAD DE MÉXICO, ordenó notificar al demandado PARRA CASTRO LUIS ALFREDO, los puntos resolutivos de la SENTENCIA DEFINITIVA QUE EN SU PARTE CONDUCENTE DICE: CIUDAD DE MÉXICO, A VEINTISÉIS DE JUNIO DE DOS MIL VEINTICUATRO. VISTOS para resolver en SENTENCIA DEFINITIVA, los autos del Juicio ESPECIAL HIPOTECARIO, promovido por BANCO MERCANTIL DEL NORTE, SOCIEDAD ANÓNIMA, INSTITUCIÓN DE BANCA MÚLTIPLE, GRUPO FINANCIERO BANORTE, en contra de LUIS ALFREDO PARRA CASTRO, bajo el expediente número 620/2022, y; RESUELVE: PRIMERO. Ha sido procedente la Vía ESPECIAL HIPOTECARIA donde la parte actora BANCO MERCANTIL DEL NORTE, SOCIEDAD ANÓNIMA, INSTITUCIÓN DE BANCA MÚLTIPLE, GRUPO FINANCIERO BANORTE, probó su acción, y el demandado LUIS ALFREDO PARRA CASTRO, se constituyó en rebeldía; en consecuencia, SEGUNDO. Se declara el vencimiento anticipado del plazo concedido para el pago del crédito otorgado por BANCO MERCANTIL DEL NORTE, SOCIEDAD ANÓNIMA, INSTITUCIÓN DE BANCA MÚLTIPLE, GRUPO FINANCIERO BANORTE en su carácter de acreditante a favor del demandado C. LUIS ALFREDO PARRA CASTRO en su carácter de acreditado, respecto del bien inmueble consistente en el Departamento "PH" seiscientos uno (registralmente seiscientos uno P.H.) del Edificio sujeto al Régimen de Propiedad en Condominio, ubicado en Calle Crepúsculo, número cuarenta y siete, Colonia Insurgentes Cuicuilco, en Coyoacán, Ciudad de México, haciéndose exigible el pago del saldo insoluto de manera inmediata. TERCERO. Se condena al demandado C. LUIS ALFREDO PARRA CASTRO a pagar a la parte actora BANCO MERCANTIL DEL NORTE, SOCIEDAD ANÓNIMA, INSTITUCIÓN DE BANCA MÚLTIPLE GRUPO FINANCIERO BANORTE, o a quien legalmente sus derechos represente la cantidad de $4,433,422.23 (CUATRO MILLONES CUATROCIENTOS TREINTA Y TRES MIL CUATROCIENTOS VEINTIDÓS PESOS 23/100 M.N.), en concepto de suerte principal, misma que se encuentra avalada y concatenada en el Estado de Cuenta Certificado con cifras al tres de mayo de dos mil veintidós, emitido por el Contador Público Facultado por la Institución Bancaria actora, cuyo pago deberá realizar dentro del término de CINCO DÍAS, contados a partir de que la presente sentencia cause ejecutoria y sea legalmente ejecutable, bajo el apercibimiento de que en caso de no hacerlo voluntariamente, se procederá a hacer efectiva la garantía hipotecaria contenida en el Contrato de Apertura de Crédito Simple con Garantía Hipotecaria, respecto del bien inmueble consistente en el Departamento "PH" seiscientos uno (registralmente seiscientos uno P.H.) del Edificio sujeto al Régimen de Propiedad en Condominio, ubicado en Calle Crepúsculo, número cuarenta y siete, Colonia Insurgentes Cuicuilco, en Coyoacán, Ciudad de México, para hacer con su producto, pago a la actora del crédito debido en ejecución de sentencia. CUARTO. Se absuelve al demandado C. LUIS ALFREDO PARRA CASTRO del pago de los intereses ordinarios que reclama la parte actora en la prestación c del escrito inicial de demanda, dados los razonamientos vertidos en el Considerando V de la presente resolución. QUINTO. Se condena al demandado C. LUIS ALFREDO PARRA CASTRO, a pagar a la parte actora BANCO MERCANTIL DEL NORTE, SOCIEDAD ANÓNIMA, INSTITUCIÓN DE BANCA MÚLTIPLE, GRUPO FINANCIERO BANORTE, o a quien sus derechos legalmente represente, la cantidad de $2,280.38 (dos mil doscientos ochenta pesos 83/100 M.N.), en concepto de intereses moratorios generados del cuatro de marzo de dos mil veintidós al tres de mayo de dos mil veintidós, cantidad que se encuentra avalada y concatenada en el Estado de Cuenta Certificado con cifras al tres de mayo de dos mil veintidós, emitido por el Contador Público Facultado por la Institución Bancaria actora, cuyo pago deberá realizar dentro del término de CINCO DÍAS, contados a partir de que la presente sentencia cause ejecutoria y sea legalmente ejecutable, bajo el apercibimiento de que en caso de no hacerlo voluntariamente, se procederá a hacer efectiva la garantía hipotecaria contenida en el Contrato de Apertura de Crédito Simple con Garantía Hipotecaria exhibido como base de la acción; más los que se sigan generando hasta la total solución del adeudo, mismos que se liquidarán mediante el incidente respectivo que al efecto se promueva en ejecución de sentencia. SEXTO. Se absuelve al demandado C. LUIS ALFREDO PARRA CASTRO del pago en concepto de primas de seguros de vida y daños generadas tres de enero de dos mil veintidós al tres de mayo de dos mil veintidós que reclama la parte actora en la prestación e del escrito inicial de demanda, dados los razonamientos vertidos en el Considerando V de la presente resolución. SÉPTIMO. Se absuelve al demandado C. LUIS ALFREDO PARRA CASTRO del pago de la comisión por autorización de crédito diferido que reclama la parte actora en la prestación f del escrito inicial de demanda, dados los razonamientos vertidos en el Considerando V de la presente resolución. OCTAVO. Se absuelve al demandado C. LUIS ALFREDO PARRA CASTRO del pago en concepto de comisión por cobranza generadas del cuatro de marzo de dos mil veintidós al tres de mayo de dos mil veintidós que reclama la parte actora en la prestación g del escrito inicial de demanda, dados los razonamientos vertidos en el Considerando V de la presente resolución. NOVENO. No se hace especial condena en costas en esta instancia, dados los razonamientos vertidos en el Considerando VI de esta resolución. DÉCIMO. Notifíquese al demandado los puntos resolutivos de la presente resolución por medio de edictos que deberán publicarse por dos veces de tres en tres días en el Boletín Judicial, en términos de lo dispuesto en el artículo 639 del Código de Procedimientos Civiles para esta Ciudad. DÉCIMO PRIMERO. Notifíquese y agréguese copia de la presente resolución al legajo de sentencias electrónico, que se lleva en este Juzgado. A S I, DEFINITIVAMENTE juzgando lo resolvió y firma la C. Juez Trigésimo Séptimo Civil de Procedo Escrito del Tribunal Superior de Justicia de la Ciudad de México, Licenciada Concepción Chávez Díaz, quien actúa ante el C. Secretario de Acuerdos "B" Licenciado Mario Melgoza Díaz, que autoriza y da fe. DOY FE.
Ciudad de México, 26 de septiembre de 2024
EL SECRETARIO DE ACUERDOS "B"
LIC. MARIO MELGOZA DÍAZ
14-17 GRATUITO 37 CIVIL OF. 1981

JUZGADO TRIGÉSIMO OCTAVO DE LO CIVIL
EXP. No. 1023/2017
EDICTO No. 34

SEGUNDA ALMONEDA
SE CONVOCAN POSTORES
En los autos del juicio CKD ACTIVOS 7, SOCIEDAD ANÓNIMA PROMOTORA DE INVERSIÓN DE CAPITAL VARIABLE, en contra de FLORES RAMÍREZ YOZUNE BETZABE, expediente número 1023/2017 la C. JUEZ TRIGÉSIMO OCTAVO DE LO CIVIL DE PROCESO ESCRITO, DOCTORA ALEJANDRA BELTRÁN TORRES, dictó los siguientes autos que en su parte conducente dicen: CIUDAD DE MÉXICO, A VEINTE DE SEPTIEMBRE DE DOS MIL VEINTICUATRO. Agréguese a sus autos el escrito de cuenta del apoderado de la parte actora, personalidad reconocida en auto de veinte de febrero de dos mil veintitrés, como lo solicita, se señalan las DIEZ HORAS CON TREINTA MINUTOS DEL VEINTICINCO DE OCTUBRE DE DOS MIL VEINTICUATRO, para que tenga verificativo la audiencia

SOLO CONSULTA
SOLO CONSULTA
SOLO CONSULTA

de REMATE EN SEGUNDA ALMONEDA atento a lo dispuesto por el numeral 570 del Código de Procedimientos Civiles, se saca a pública subasta el inmueble materia del presente juicio identificado registralmente como VIVIENDA 2 UBICADO EN LA CALLE CONJUNTO URBANO TIPO HABITACIONAL DE INTERÉS SOCIAL DENOMINADO CUMBRES, MANZANA 16, LOTE 20, COLONIA CUMBRES, MUNICIPIO NICOLÁS ROMERO, ESTADO DE MÉXICO, debiéndose anunciar el remate por medio de edictos que se fijarán por UNA SOLA OCASIÓN en los tableros de avisos del juzgado, en los de la Tesorería de la Ciudad de México, así como en el periódico "El Diario Imagen" y boletín judicial, debiendo mediar entre la publicación y la fecha del remate CUANDO MENOS CINCO DÍAS HÁBILES. Se tiene como postura legal la cantidad de UN MILLÓN OCHO MIL CIENTO OCHENTA PESOS 00/100 MONEDA NACIONAL que servirá de base para el remate, se tiene como postura legal la que cubra las dos terceras partes de dicha cantidad, la cual resultó de la rebaja del diez por ciento del precio de avalúo. Toda vez que el inmueble objeto del remate se encuentra fuera de la jurisdicción de este juzgado, gírese exhorto al C. JUEZ COMPETENTE DE TLALNEPANTLA, CON RESIDENCIA EN NICOLÁS ROMERO, para que por su conducto se ordene la publicación de edictos en el periódico de más circulación de ese lugar, la Gaceta Oficial del Estado, la receptoría de rentas de ese lugar así como la fijación de edictos en los estrados del juzgado y lugares de costumbre, a efecto de dar publicidad al remate, otorgando plenitud de jurisdicción al juez exhortando para que acuerde todo tipo de promociones, lo anterior, en términos de lo dispuesto por los artículos 105 y 109 del Código en cita. "Se hace constar y certifica, que todas las actuaciones judiciales del presente expediente, incluyendo las firmas autógrafas, han sido digitalizadas y cotejadas; por lo que obran fielmente en su expediente y en el digital, gozando ambas versiones de los mismos efectos legales".- NOTIFÍQUESE.- Lo proveyó y firma la C. Juez Trigésimo Octavo de lo Civil de Proceso Escrito del Tribunal Superior de Justicia en la Ciudad de México, Doctora en Derecho ALEJANDRA BELTRÁN TORRES, ante la Secretaria de Acuerdos "A" Licenciada SUSANA SÁNCHEZ HERNÁNDEZ, quien autoriza y da fe. DOY FE.
Ciudad de México, 20 de septiembre del 2024
LA SECRETARIA DE ACUERDOS "A"
LIC. SUSANA SÁNCHEZ HERNÁNDEZ
17 F-8435809 $402.85

JUZGADO CUADRAGÉSIMO DE LO CIVIL
EXP. No. 1203/2023
EDICTO No. 88

En los autos del Expediente número 1203/2023, relativo al Juicio ORDINARIO CIVIL, por ORLANDO ALTAMIRANO CORONA en contra de ROGELIO ESTRADA OÑATE, MINERVA GUTIÉRREZ DELGADO DE ESTRADA, y WENDY CONCEPCIÓN FLORES SAMPER, C. JUEZ DOCTOR JUAN HUGO MORALES MALDONADO DEL JUZGADO CUADRAGÉSIMO DE LO CIVIL DE LA CIUDAD DE MÉXICO DICTO UN AUTO QUE A LA LETRA DICE: Ciudad de México, a veintitrés de septiembre del año dos mil veinticuatro.- (. ..), procédase a emplazar a la codemandadas ROGELIO ESTRADA OÑATE y MINERVA GUTIÉRREZ DELGADO DE ESTRADA mediante la publicación de los edictos respectivos, por TRES VECES DE TRES EN TRES DÍAS, en el Boletín Judicial y en el periódico DIARIO IMAGEN, debiendo mediar entre cada publicación dos días hábiles, haciendo del conocimiento de la citada demandada que deberá dar contestación a la demanda dentro del término de TREINTA DÍAS, así como que las copias de traslado respectivas se encuentran a su disposición en la Secretaría de Acuerdos de este Juzgado, asimismo se le requiere para que señale domicilio en esta Ciudad para oír y recibir notificaciones, bajo el apercibimiento que en caso de no hacerlo las subsecuentes notificaciones incluso las personales, le surtirán efectos por medio de Boletín Judicial, (...), (...)-OTRO AUTO- Ciudad de México, a catorce de noviembre del año dos mil veintitrés.- (...), (...) Atento a lo anterior se tiene por presentado a CARLOS TORRES GARCÍA por su propio derecho, demandando en la vía ORDINARIA CIVIL de ROGELIO ESTRADA OÑATE; MINERVA GUTIÉRREZ DELGADO DE ESTRADA, y WENDY CONCEPCIÓN FLORES SAMPER; las prestaciones que índica en su escrito de demanda; y se le tiene señalando domicilio para oír y recibir notificaciones, (...). (...), se admite la demanda en la vía y forma propuesta y con la entrega de las copias simples exhibidas debidamente selladas y cotejadas córraseles traslado y EMPLÁCESE a los demandados para que dentro del término de QUINCE DÍAS produzcan su contestación a la demanda instaurada en su contra, con el apercibimiento que de no hacerlo, se les tendrá por presuncionalmente confesos de los hechos propios de la demanda que se dejare de contestar, previniéndosele para que al contestar la demanda señale domicilio dentro de esta Ciudad para Oír y recibir notificaciones, apercibido que de no hacerlo, las subsecuentes notificaciones, aún las personales, les surtirán efectos por Boletín Judicial de conformidad con lo establecido en el artículo 637 del Código de Procedimientos Civiles para la Ciudad de México. (...) (...)- OTRO AUTO- Ciudad de México, a veintiuno de noviembre del dos mil veintitrés. Dada nueva cuenta en el presente cuaderno de exhorto (...), se procede aclara el contenido del proveído de fecha catorce de noviembre del dos mil veintitrés, en los siguientes términos: Atento a lo anterior se tiene por presentado a CARLOS TORRES GARCÍA por su propio derecho, demandando en la vía ORDINARIA CIVIL..." siendo lo correcto; "...Atento a lo anterior se tiene por presentado a ORLANDO ALTAMIRANO CORONA por su propio derecho, demandando en la vía ORDINARIA CIVIL ..." aclaración que se hace para todos los efectos legales a que haya lugar.
Ciudad de México, 24 de septiembre del 2024
LA SECRETARIA DE ACUERDOS "A"
LIC. MARÍA VERÓNICA SILVA CHÁVEZ
17-22-25 F-959039 $1,262.10

JUZGADO CUADRAGÉSIMO CUARTO DE LO CIVIL
SECRETARÍA "B"
EXP. No. 288/2020
EDICTO No. 29

CEDULA DE EMPLAZAMIENTO
ASA SERVICIOS ESPECIALIZADOS, S.A. DE C.V.
por conducto de su representante legal.
CONSTRUCCIONES ALDESEM S.A. DE C.V.
por conducto de su representante legal.
En los autos del juicio ORDINARIO CIVIL promovido por SERRANO LÓPEZ VENANCIO, SERRANO LÓPEZ ANA CITALLI y CASTRO DÍAZ LIDIA, en contra de NR FINANCE MÉXICO S.A. DE C.V., y URREGO OSORIO JOHN JAIME, expediente número 288/2020, la C. Juez ordenó emplazar a los litisconsortes pasivos terceros llamados a juicio por medio de EDICTOS en los siguientes términos: CIUDAD DE MÉXICO A SEIS DE AGOSTO DE DOS MIL VEINTE Dada nueva cuenta en las actuaciones, y tomando en consideración que con fecha tres de agosto del año en curso se había ingresado ante la Oficialía de Partes Virtual del Poder Judicial la presente demanda y la misma no contaba con los documentos, y toda vez que los mismos ya obran en el seguro del juzgado así como escrito inicial de demandada, mismos provenientes de la Oficialía de Partes Común del Poder Judicial de la Ciudad de México, se procede a proveer de la siguiente manera: Se tiene por presentado a SERRANO LÓPEZ VENANCIO, SERRANO LÓPEZ ANA CITALLI Y CASTRO DÍAZ LIDIA por su propio derecho; por señalado el domicilio que indica, [...] Se le tiene demandando en la vía ORDINARIA CIVIL de: NR FINANCE MÉXICO S.A. DE C.V., y UTRREGO OSORIO JOHN JAIME, las prestaciones que indica, demanda que se ADMITE a trámite con fundamento en los artículos 255, 256, 258, 259 y demás relativos del Código de Procedimientos Civiles, en la vía y forma propuestas y con las copias simples exhibidas para el traslado, notifíquese y emplácese a juicio a los codemandados, para que dentro del término de QUINCE DÍAS produzca su contestación, apercibidos en términos de los artículos 272-A y 272-C y demás aplicables del ordenamiento procesal citado, para que en el caso de no contestar la demanda en el término que se le indica, se tendrán por presuntivamente ciertos los hechos de la misma. Elabórense las cedulas de notificación correspondientes y túrnese al C. Actuario de la adscripción a fin de dar cumplimiento al presente proveído.

SOLO CONSULTA
SOLO CONSULTA
SOLO CONSULTA

Se previene a los codemandados para que señale domicilio para oír y recibir notificaciones dentro de esta jurisdicción, o en su caso señale los números telefónicos, correos electrónicos o cualquier otro medio para la recepción de mensajes de texto (SMS) y aplicaciones de mensajería móvil: (WhatsApp, Messenger; Telegram, entre otras), esto último en cumplimiento a la Circular CJCDMX-18/2020 emitida en cumplimiento a lo ordenado en Acuerdo 05-19/2020, emitido por el Pleno del Consejo de la Judicatura de la Ciudad de México, en sesión extraordinaria celebrada el nueve de junio del año dos mil veinte, respecto a la reanudación de las actividades en las Salas y Juzgados Civiles y Familiares del Poder Judicial de la Ciudad de México, en los términos precisados en el referido acuerdo, apercibidos que de no hacerlo, las subsecuentes notificaciones le surtirán efectos por medio del boletín judicial, con fundamento en el artículo 637 del Código de Procedimientos Civiles antes citado y, lo anterior en la inteligencia que los datos que se proporcionen por los codemandados y sus representantes estarán protegidos por la Ley de Protección de Datos Personales en Posesión de Sujetos Obligados de la Ciudad de México, pudiendo actualizarlos en cualquier momento, asimismo con fundamento en el artículo 112 del Código de Procedimientos Civiles. OTRO AUTO. CIUDAD DE MÉXICO A ONCE DE AGOSTO DE DOS MIL VEINTE. Dada nueva cuenta con las presentes actuaciones, con fundamento en el artículo 84 del Código de Procedimientos Civiles, es procedente aclarar el proveído del seis de agosto del año en curso, en las partes conducentes: que dice "...se tiene por presentado a SERRANO LÓPEZ VENANCIO, SERRANO LÓPEZ ANA CITALLI Y CASTRO DÍAZ LIDIA por su propio derecho..." debiendo decir "...se tiene por presentado a SERRANO LÓPEZ VENANCIO, SERRANO LÓPEZ ANA CITALLI Y CASTRO DÍAZ LIDIA por su propio derecho, y la última en representación de la menor JUDITH SERRANO CASTRO...", asimismo en las partes conducentes que dice "...UTRREGO OSORIO JOHN JAIME,..."., debiendo decir "...URREGO OSORIO JOHN JAIME,...", debiendo formar parte de dicho proveído las aclaraciones y para el caso de que se pida copia del proveído que se aclara se debe agregar copias de estas aclaraciones, para los efectos legales a que haya lugar. POR LO QUE ELABÓRENSE LAS CEDULAS DE NOTIFICACIÓN ORDENADAS EN PROVEÍDO QUE SE ACLARA. OTRO AUTO. CIUDAD DE MÉXICO, A DIECINUEVE DE JUNIO DE DOS MIL VEINTICUATRO. Agréguese a su expediente 288/2020, el acta de la comparecencia de fecha catorce de junio del año en curso, en donde se advierte que la C. SERRANO LÓPEZ ANA CITLALLI, representante común de la parte actora, ratificó ante la presencia judicial, el escrito presentado el día seis de junio de dos mil veinticuatro, y en consecuencia se provee, dicho escrito, en los siguientes términos: Con el escrito de cuenta, se tiene por presentada a la parte actora por conducto de su representante común, por medio del cual se le tiene exhibiendo la minuta del oficio sellado de recibido por la Secretaria de Economía, y visto las constancias de autos, toda vez que dicha secretaria ya dio contestación al oficio recordatorio número 1782, en donde se advierte que no se proporcionó ningún domicilio de los terceros llamados a juicio, en tal virtud, como lo solicita el ocursante y, con fundamento en el artículo 122 fracción II del Código de Procedimientos Civiles para el Distrito Federal hoy Ciudad de México, se ordena EMPLAZAR por medio de edictos a los litisconsorte pasivos necesarios llamados a juicio ASA SERVICIOS ESPECIALIZADOS, S.A. DE C.V. y CONSTRUCCIONES ALDESEM S.A. DE C.V., por conducto de sus representantes legales, los cuales se publicaran por TRES VECES, DE TRES EN TRES DÍAS, en el BOLETÍN JUDICIAL y en el periódico "DIARIO DE MÉXICO", debiendo mediar entre cada publicación dos días hábiles, haciéndoles saber a dichos litisconsortes que se ha entablado demanda en su contra y que tienen un plazo de CUARENTA DÍAS para dar contestación a la misma, contados a partir del día siguiente de la última publicación de los edictos ordenados, apercibiéndolos que en caso de no hacerlo, se tendrá por contestada en sentido negativo la demanda instaurada en su contra de conformidad con el último párrafo del artículo 271 del Código de Procedimientos Civiles para la Ciudad de México; asimismo, se les previene para que señalen domicilio para oír y recibir notificaciones dentro de la jurisdicción de este juzgado, apercibidos que en caso de no hacerlo las notificaciones aún las de carácter personal le surtirán por medio del Boletín Judicial, de conformidad con el artículo 637 del Código de Procedimientos Civiles; asimismo se hace del conocimiento de los litisconsortes terceros llamados a juicio, que quedan a su disposición las copias de traslado en la Secretaría "B" de este Juzgado para su consulta. En la inteligencia que los edictos deberán contener el auto admisorio de demanda, suprimiendo la parte de avisos, el auto que ordena llamar a juicio a los litisconsortes y el presente proveído Por último, como lo solicita la ocursante, se tiene por autorizada a la persona que señala, para los fines que precisa.- Notifíquese.- Lo proveyó y firma la C. Juez Cuadragésimo Cuarto de lo Civil de la Ciudad de México, Licenciada SANDRA LUZ DÍAZ ORTIZ, ante el C. Secretario de Acuerdos, Licenciado JOSÉ MANUEL PÉREZ LEÓN, que autoriza y da fe. (m)

Ciudad de México, 24 de junio de 2024.

EL SECRETARIO DE ACUERDOS.

LIC. JOSÉ MANUEL PÉREZ LEÓN.

9-14-17 F-343989175 $3,174.60

JUZGADO CUADRAGÉSIMO QUINTO DE LO CIVIL
EXP. No. 592/2020
EDICTO No. 75

NOTIFICACIÓN

SEÑOR (A): EDGAR ALEJANDRO JIMÉNEZ VARGAS

En los autos del juicio ESPECIAL HIPOTECARIO promovido por SCOTIABANK INVERLAT, SOCIEDAD ANÓNIMA, INSTITUCIÓN DE BANCA MÚLTIPLE, GRUPO FINANCIERO SCOTIABANK INVERLAT en contra de EDGAR ALEJANDRO JIMÉNEZ VARGAS en el expediente número 592/2020, el C. Juez Cuadragésimo Quinto de lo Civil de Proceso Escrito de la CDMX, dictó un auto en la audiencia de fecha VEINTIUNO DE AGOSTO DEL PRESENTE AÑO que en su parte conducente dice: ... AUDIENCIA DE REMATE TERCERA ALMONEDA Y PÚBLICA SUBASTA.- En la Ciudad de México, siendo las nueve horas con treinta minutos del día veintiuno de agosto del año dos mil veinticuatro, día y hora señalados para que tenga verificativo la Audiencia de REMATE en TERCERA ALMONEDA y PÚBLICA SUBASTA del bien inmueble hipotecado en el juicio ESPECIAL HIPOTECARIO promovido por SCOTIABANK INVERLAT, S.A., INSTITUCIÓN DE BANCA MÚLTIPLE, GRUPO FINANCIERO SCOTIABANK en contra de EDGAR ALEJANDRO JIMÉNEZ VARGAS expediente 592/2020. Respecto del inmueble ubicado en EL PREDIO URBANO CON CASA HABITACIÓN NÚMERO DE LOTE 25, MANZANA 6, UBICADO EN CALLE PINTORES CENTRO, NÚMERO 18 DEL FRACCIONAMIENTO PEDREGAL DE TIZAYUCA, UBICADO EN EL BARRIO DE NACOZARI, DEL MUNICIPIO DE TIZAYUCA, ESTADO DE HIDALGO... ... EL C. JUEZ ACUERDA: Téngase a la parte actora por conducto de su apoderado legal haciendo las manifestaciones que indica y como lo solicita, con fundamento en el artículo 584 del Código de Procedimientos Civiles, y toda vez que NO hay postores presentes en esta Almoneda, así como que el ejecutante ofrece su postura legal de $401,866.20 (CUATROSCEINTOS UN MIL OCHOSCIENTOS SESENTA Y SEIS PESOS 20/100 MONEDA NACIONAL), y que se desprende que NO llega a las dos tercias partes, como lo solicita, con suspensión del fincamiento del remate, HÁGASE SABER al deudor ejecutado mediante NOTIFICACIÓN PERSONAL el precio ofrecido por el acreedor ejecutante, para que el deudor ejecutado, dentro del PLAZO LEGAL de VEINTE DÍAS hábiles que se le conceden y siguientes a que surta efectos la NOTIFICACIÓN PERSONAL que se le haga, HAGA PAGO al acreedor de lo sentenciado y libere los bienes embargados, o PRESAENTE PERSONA que MEJORE LA POSTURA ofertada; APERCIBIDO que transcurridos los veinte días concedidos sin que el deudor haya pagado ni traído mejor postor, SE APROBARÁ el REMATE mandando llevar a efecto la venta o REMATE judicial, de

SOLO CONSULTA SOLO CONSULTA SOLO CONSULTA

conformidad con el precepto arriba invocado. Y toda vez que el demandado fue emplazado mediante EDICTOS, la NOTIFICACIÓN PERSONAL aquí ordenada también HÁGASE mediante PUBLICACIÓN de EDICTOS los cuales deberá ser publicada por DOS VECES DE TRES EN TRES DÍAS en el Boletín Judicial, lo anterior con fundamento en el artículo 329 del Código de Procedimientos Civiles para la Ciudad de México. Por último, se precisa que la Sentencia Interlocutoria de fecha veinticuatro de enero de dos mil veinticuatro, causó ejecutoria por Ministerio de Ley, al no admitir recurso ordinario de apelación dada su cuantía, que no excede de la cantidad actualizada a la fecha de presentación de la demanda del año dos mil veinte, que ascendía a la cantidad de $682,646.89 (SEISCIENTOS OCHENTA Y DOS MIL SEISCIENTOS CUARENTA Y SEIS PESOS 89/100 M.N.), de conformidad con los artículos 426 Fracción I y 691 del Código de Procedimientos Civiles para la Ciudad de México. Con lo que concluye la presenta audiencia, siendo las once horas con cuarenta y cinco minutos, firmando en unión del C. firmando en ella en unión del C. Juez Cuadragésimo Quinto de lo Civil de Proceso Escrito de la Ciudad de México, Licenciado ENRIQUE SALGADO SEGURA, quien actúa ante la C. Secretaria de Acuerdos, Licenciada CAROLINA GUERRERO CUAMATZI, que autoriza y da fe. DOY FE.
Ciudad de México, 4 de septiembre del 2024
LA SECRETARIA DE ACUERDOS "B"
LIC. CAROLINA GUERRERO CUAMATZI
14-17 F-4342981 $987.60

JUZGADO CUADRAGÉSIMO SEXTO DE LO CIVIL
EXP. No. 1017/2023
EDICTO No. 62

NOTIFICACIÓN PERSONAL PARA MARÍA ELENA AZTIBRA Y ESPERANZA MERA JIMÉNEZ
EN AUTOS DEL JUICIO ORDINARIO CIVIL PROMOVIDO POR PÉREZ MERA MARÍA DEL CARMEN Y MÉNDEZ GUERRERO SERGIO RODRIGO EN CONTRA DE MARÍA ELENA AZTIBRA Y ESPERANZA MERA JIMÉNEZ, EXPEDIENTE 1017/2023, EL C. JUEZ DICTO PROVEÍDOS QUE AL TENOR REZAN: EN LA CIUDAD DE MÉXICO A DOS DE OCTUBRE DE DOS MIL VEINTICUATRO. Agréguese a sus autos el escrito de cuenta de MARÍA DEL CARMEN PÉREZ MERA Y SERGIO RODRIGUEZ MENDEZ GUERRERO coactores, atento a su contenido así como a la certificación que antecede, en virtud de que manifiesta su imposibilidad para recoger los edictos, que inclusive fueron puestos a disposición, por lo tanto, se señalan las ONCE HORAS DEL DÍA VEINTIOCHO DE OCTUBRE DE DOS MIL VEINTICUATRO para que tenga verificativo la AUDIENCIA DE LEY, en consecuencia, elabórese de nueva cuenta el oficio dirigido al BOLETÍN JUDICIAL y edictos ordenados en auto de fecha primero de agosto del año en curso y pónganse a disposición de la parte actora para que por su conducto los diligencie, para los efectos legales a que haya lugar.-NOTIFÍQUESE.- Lo proveyó y firma el C. Juez Cuadragésimo Sexto de la Civil Maestro SILVESTRE CONSTANTINO MENDOZA GONZÁLEZ, ante el C. Secretario de Acuerdes Licenciado Adán Arturo Ledesma Álvarez, quien autoriza y da fe.- Doy fe.- CIUDAD DE MÉXICO A VEINTISIETE DE AGOSTO DE DOS MIL VEINTICUATRO. A sus autos el escrito de HUGO LÓPEZ CORTEZ mandatario judicial de los coactores, atento a su contenido, como lo solicita, se deja sin efectos la audiencia señalada para el día dos de septiembre del año en curso y para que tenga verificativo la continuación de la audiencia de desahogo de pruebas y alegatos, se señalan las (...), por lo tanto, procédase a elaborar el oficio dirigido al Boletín Judicial así como los edictos en términos de lo ordenado en auto de fecha primero de agosto del año en curso y pónganse a disposición de la parte actora para su diligenciación, para los efectos legales a que haya lugar.-NOTIFÍQUESE. - Lo proveyó y firma el C. Juez Cuadragésimo Sexto de lo Civil, Maestro en Derecho SILVESTRE CONSTANTINO MENDOZA GONZÁLEZ ante la fe del C. Secretario de Acuerdos "A" Licenciado ADÁN ARTURO LEDESMA ÁLVAREZ que autoriza y da fe.- Doy Fe. EN LA CIUDAD DE MÉXICO A PRIMERO DE AGOSTO DE DOS MIL VEINTICUATRO. A sus autos el escrito de HUGO LÓPEZ CORTEZ mandatario judicial de los coactores, visto su contenido, así como a la certificación efectuada en auto de fecha seis de mayo del año en curso, con fundamento en el artículo 133 del Código de Procedimientos Civiles, se decreta la rebeldía en que incurrieron las codemandadas MARÍA ELENA AZTIBRA, ESPERANZA MERA JIMÉNEZ Y C. DIRECTOR DEL REGISTRO PÚBLICO DE LA PROPIEDAD Y DE COMERCIO DE LA CIUDAD DE MÉXICO, al no haber ofrecido pruebas de su parte y por corresponder al estado de los autos se declara concluido el periodo de ofrecimiento de pruebas y se procede a dictar auto admisorio de las mismas con fundamento en los artículos 298 y 299 del Código Adjetivo Civil en los siguientes términos: RESPECTO A LAS PRUEBAS OFRECIDAS POR PARTE ACTORA ÚNICA OFERENTE SE ADMITEN: 1.-TESTIMONIAL a cargo del C. EDUARDO MENDEZ GUERRERO, marcada con el número 8; 2.-LA DOCUMENTAL-consistente en el contrato de donación, marcada con el número 1; 3.-LA DOCUMENTAL-consistente en el certificado de libertad de gravámenes, marcada con el número 2; 4.-LA DOCUMENTAL-consistente en el acta de matrimonio, marcada con el número 3; 5.-LAS DOCUMENTALES.-consistentes en los recibos de luz, predial, formatos múltiples de pago y diversos recibos de pago y anexos, mismos que exhibió en su escrito inicial de demanda, marcado en el número 4; 6. LA INSTRUMENTAL DE ACTUACIONES, marcada con el número 9; 7.- LA PRESUNCIONAL EN SU DOBLE ASPECTO LEGAL Y HUMANA, marcada con el número 10; Para que tenga verificativo la audiencia de ley se señalan las (...) En preparación de las prueba testimonial admitida a la parte actora, queda a cargo de la oferente la presentación del testigo C. EDUARDO MENDEZ GUERRERO para que el día y hora que tenga verificativo la audiencia de ley comparezca al local del juzgado a rendir su testimonio, bajo el apercibimiento que en caso de no hacerlo así, se declarará desierta la prueba de mérito por falta de interés jurídico de su oferente. Asimismo, tomando en consideración que las codemandadas MARÍA ELENA AZTIBRA Y ESPERANZA MERA JIMÉNEZ por edictos, publíquese el presente proveído por medio de edictos, mismos que deberán publicarse, por dos veces de tres en tres días, en el BOLETÍN JUDICIAL, con fundamento en el artículo 639 del Código de Procedimientos Civiles. NOTIFÍQUESE. - Lo proveyó y firma el C. Juez Cuadragésimo Sexto de lo Civil, Maestro en Derecho SILVESTRE CONSTANTINO MENDOZA GONZÁLEZ ante la fe del C. Secretario de Acuerdos "A" Licenciado ADÁN ARTURO LEDESMA ÁLVAREZ que autoriza y da fe.- Doy Fe.
Ciudad de México, 7 de octubre de 2024
EL SECRETARIO DE ACUERDOS "A".
LIC. ADÁN ARTURO LEDESMA ÁLVAREZ
17-22 F-5247302 $1,354.80

JUZGADO CUADRAGÉSIMO SEXTO DE LO CIVIL
EXP. No. 1018/2023
EDICTO No. 63

En los autos del juicio EJECUTIVO MERCANTIL promovido por AGUAYO GARZA HERIBERTO ANSELMO en contra de SEMAN MEJÍA ABRAHAM expediente número 1018/2023, el C. Juez Cuadragésimo Sexto de lo Civil, ha dictado un(os) auto(s) en proveído(s) de fecha(s) veintiséis de septiembre, once de septiembre, veintiuno de agosto; todos del dos mil veinticuatro los cuales guardan una relación sucinta que, a la letra, en su parte conducente dice: En virtud de que la parte demandada ABRAHAM SEMAN MEJÍA, no dio contestación a la demanda instaurada en su contra en el plazo concedido para ello, por lo que se declara la rebeldía en que incurrió el mismo en términos del artículo 1078 del Código de Comercio, por lo que las notificaciones aun las personales súrtale por medio de Boletín Judicial de conformidad con lo establecido por el artículo 1069 del Código de Comercio. Y por corresponder al estado de los presentes autos, de conformidad con el artículo 1401 del Código antes invocado, se procede a dictar auto admisorio de pruebas en los siguientes términos: A LA

SOLO CONSULTA

PARTE ACTORA ÚNICA OFERENTE SE LE ADMITEN: I.- LAS DOCUMENTALES consistentes en el documento base de la acción "PAGARE" de fecha treinta de septiembre de dos mil veintidós, marcada con el numero I); 2.- LA PRESUNCIONAL EN SU DOBLE ASPECTO LEGAL Y HUMANA así como la INSTRUMENTAL DE ACTUACIONES, marcadas con los números III y IV; 3.- LA CONFESIONAL a cargo de la parte demandada SEMAN MEJÍA ABRAHAM, marcada con el numero II. Y para que tenga verificativo la AUDIENCIA DE LEY se señalan las NUEVE HORAS CON TREINTA MINUTOS DEL DÍA VEINTIDÓS DE OCTUBRE DEL DOS MIL VEINTICUATRO. En preparación de la prueba confesional admitida en autos, cítese personalmente al demandado ABRAHAM SEMAN MEJÍA, para que el día y hora de la audiencia antes señalada, comparezca al local del juzgado, por si o por conducto de personas con facultades para absolver posiciones, apercibido que en caso de no comparezca sin justa causa, será declarado confeso de aquellas que previamente se califiquen de legales, con apoyo en el artículo 1232 del Código en cita. Y tomando en consideración que el demandado SEMAN MEJÍA ABRAHAM, fue emplazado por medio de edictos, por lo anterior, elabórense los edictos correspondientes a fin de notificar al demandado el presente proveído: mismos que deberán ser publicados en el Boletín Judicial de este Tribunal, por tres veces consecutivas, de conformidad con el artículo 639 del Código de Procedimientos Civiles de la Ciudad de México de forma supletoria con La legislación mercantil y con el artículo 1070 del Código de Comercio. (...)".
Ciudad de México, 27 de septiembre del 2024
LA SECRETARIA DE ACUERDOS "B"
LIC. MARÍA YVONNE PÉREZ LÓPEZ.
16-17-18 F-4748144 $1,042.80

JUZGADO QUINCUAGÉSIMO SEGUNDO DE LO CIVIL
SECRETARÍA "B"
EXP. No. 46/2020
EDICTO No. 51

EDICTO PARA EMPLAZAMIENTO.
En cumplimiento a lo ordenado en el auto de fecha veinte de septiembre del año en curso y veintiuno de enero del dos mil veinte, dictado en los autos del juicio ESPECIAL HIPOTECARIO, promovido por BANCO NACIONAL DE MÉXICO S.A. INTEGRANTE DEL GRUPO FINANCIERO BANAMEX en contra de DANIEL SANTOS TORRES, radicado ante el Juzgado Quincuagésimo Segundo de lo Civil de la Ciudad de México bajo el expediente número 46/2020, se ordenó emplazar... "...Agréguese a sus autos el escrito de SALVADOR RAMÍREZ LÓPEZ Apoderado de la parte actora, y toda vez que de las presentes constancias, se desprende que se han agotado los domicilios proporcionados para emplazar al demandado DANIEL SANTOS TORRES, con fundamento en el artículo 122 fracción II del Código de Procedimientos Civiles, que establece, que procede la notificación por edictos cuando: Se trate de personas cuyo domicilio se ignora, previo informe de una institución que cuente con registro oficial de personas, se ordena, en consecuencia, se emplace por medio de EDICTOS a DANIEL SANTOS TORRES, mismos que deberán publicarse por TRES VECES DE TRES EN TRES DÍAS en el Boletín Judicial y en Periódico "LA RAZÓN" debiendo mediar entre cada publicación dos días hábiles, de conformidad con lo ordenado en el artículo 122 fracción II del Código de Procedimientos Civiles: para que en el término de CUARENTA DÍAS HABILES, contados a partir del día siguiente de la última publicación, dé contestación a la demanda instaurada en su contra, quedando a su disposición en la Secretaría del Juzgado las copias de traslado correspondientes, apercibida que de no hacerlo se tendrá por contestada en SENTIDO NEGATIVO..." "...Se tiene por presentada a BANCO NACIONAL DE MÉXICO, S.A., INTEGRANTE DEL GRUPO FINANCIERO BANAMEX por conducto de sus apoderados SALVADOR RAMÍREZ LÓPEZ, JULIETA GALLEGOS MARTÍNEZ y JULIETA RAMÍREZ GALLEGOS personalidad que acredita y se le reconoce en términos de la copia certificada del poder notarial número 57,908 de fecha diez de marzo de dos mil diecisiete, pasado ante la fe del Notario Público número 75 de la Ciudad de México..." "...Demandando en la VÍA ESPECIAL HIPOTECARIA de DANIEL SANTOS TORRES, las prestaciones que reclama, y con fundamento en los artículos 468, 470, 471 y demás relativos del Código de Procedimientos Civiles, se admite la demanda en la vía propuesta, por lo cual córrase traslado al demandado y emplácesele para que dentro del término de QUINCE DÍAS, la conteste, debiéndosele apercibir por conducto del Secretario Actuario adscrito al juzgado, que en caso contrario se presumirán confesados los hechos de la demanda, con fundamento en el artículo 271 párrafo cuarto del Código Adjetivo precitado, prevéngasele a la demandada para que señale domicilio para oír y recibir notificaciones dentro de esta Ciudad, apercibida que en caso de no hacerlo las subsecuentes notificaciones, aún las de carácter personal, les surtirán por boletín judicial, atento a lo dispuesto por el artículo 112 del Código de Procedimientos Civiles para la Ciudad de México. Se tienen ofrecidas las pruebas que indica reservándose la suscrita proveer lo conducente en el momento procesal oportuno. Se ordena la inscripción de la demanda en el Registro Público de la Propiedad del lugar de ubicación del inmueble hipotecado, con fundamento en el artículo 479 y 480 del Código Adjetivo Civil..." "... Con fundamento en lo dispuesto por el artículo 476 del ordenamiento legal antes citado, notifíquese la existencia del juicio y córrase traslado al acreedor INSTITUTO DEL FONDO NACIONAL DE LA VIVIENDA PARA LOS TRABAJADORES (INFONAVIT) para que manifieste lo que, a su derecho corresponda..." DOS RÚBRICAS.
Ciudad de México, 23 de septiembre del 2024
LA SECRETARIA DE ACUERDOS "B"
LIC. ITZI YURENI PADILLA MARTÍNEZ
9-14-17 F-14800800 $1,450.80

JUZGADO QUINCUAGÉSIMO SEGUNDO DE LO CIVIL
EXP. No. 331/2020
EDICTO No. 655-G

En los autos del juicio ORDINARIO CIVIL promovido por SÁNCHEZ MARCO JORGE RAFAEL en contra de 1.- BANCO NACIONAL DE OBRAS Y SERVICIOS PÚBLICOS, S.N.C., (BANOBRAS); 2.- FIDEICOMISO FONDO NACIONAL DE HABITACIONES POPULARES (FONHAPO); 3.- REGISTRO PÚBLICO DE LA PROPIEDAD Y DEL COMERCIO DE LA CIUDAD DE MÉXICO; 4.- VERÓNICA YAMEL MURILLO TÉLLEZ DE REJÓN y 5.- JORGE EDUARDO MURILLO TÉLLEZ, en el expediente número 331/2020 la C. Juez Interina del juzgado Quincuagésimo Segundo Civil dicto en veintiséis de septiembre del año en curso que en lo consecutivo dice: "... Agréguese al expediente número 331/2020, el escrito de la parte actora JORGE RAFAEL SÁNCEZ MARCO; Se tiene a la parte actora ofreciendo pruebas; las cuales de admiten como son LAS DOCUMENTALES PRIVADAS Y PÚBLICAS; LA INSTRUMENTAL DE ACTUACIONES Y LA PRESUNCIONAL EN SU DOBLE ASPECTO LEGAL Y HUMANA, marcadas con los numerales 4, 5, 6, 7, 8, 9, 10, 11, 12, 14, 15, 16, 17, 18, 19, 20 y 21. Y para que tenga verificativo la AUDIENCIA DE DESAHOGO DE PRUEBAS Y ALEGATOS se señalan las NUEVE HORAS CON TREINTA MINUTOS DEL DIA VEINTIUNO DE NOVIEMBRE DEL AÑO DOS MIL VEINTICUATRO..." LA CONFESIONAL marcada con el numeral 3, a cargo de las codemandadas físicas VERÓNICA YAMEL MURILLO TÉLLEZ DE REJÓN Y JORGE EDUARDO MURILLO TÉLLEZ, cíteseles personalmente y no por conducto de apoderado; a fin de que comparezcan al local de este Juzgado, el día y la hora señalada con anterioridad, para que absuelvan posiciones, apercibidas que de no comparecer sin justa causa, serán declaradas CONFESAS de las posiciones que sean calificadas previamente de legales, en términos de los artículos 309 y 322 del Código de Procedimientos Civiles. Tomando en consideración que dichas codemandadas fueron emplazadas por edictos; con fundamento en lo dispuesto por el artículo 639 del Código en cita, se ordena publicar el presente proveído por DOS VECES DE TRES EN TRES DIAS, en el Boletín Judicial; para los efectos legales a que haya lugar. Toda vez que las codemandadas VERÓNICA YAMEL MURILLO TÉLLEZ DE REJÓN, JORGE EDUARDO MURILLO TÉLLEZ; REGISTRO PÚBLICO DE LA PROPIEDAD Y DE COMERCIO DE LA CDIUDAD DE MÉXICO Y BANCO NACIONAL DE OBRAS

SOLO CONSULTA
SOLO CONSULTA
SOLO CONSULTA

Y SERVICIOS PUBLICOS, S.N.C., INSTITUCIÓN DE BANCA DE DESARROLLO, COMO FIDUCIARIO EN EL FIDEICOMISO FONDO NACIONAL DE HABITACIONES POPULARES (FONHAPO), no ofrecieron pruebas dentro del término concedido para ello, como se advierte de la certificación realizada por la Secretaria de Acuerdos de fecha veintisiete de agosto del año en curso (foja 570 Tomo II); se declara la rebeldía en que incurrieron y por precluído su derecho que en tiempo pudieron haber ejercitado, con fundamento en lo dispuesto en el artículo 133 del Código de Procedimientos Civiles; no obstante de conformidad a lo dispuesto en el numeral 296 del Ordenamiento legal antes invocado, se toma como prueba los documentos que los codemandados hayan exhibido junto a su escrito de contestación de demanda. Con el apercibimiento a los oferentes, que en caso de no estar preparadas las pruebas ofrecidas de su parte, por causas imputables a las mismas, se dejarán de recibir por falta de interés jurídico en su preparación y desahogo..."
Ciudad de México, 27 de septiembre de 2024
EL SECRETARIO DE ACUERDOS "A"
LIC. ÓSCAR ALONSO TOLAMATL
9-14-17 GRATUITO DGRT

JUZGADO QUINCUAGÉSIMO TERCERO DE LO CIVIL
EXP. No. 429/2023
EDICTO No. 27

En los autos del expediente número 429/2023, RELATIVO AL JUICIO ORDINARIO CIVIL (PRESCRIPCIÓN POSITIVA), PROMOVIDO POR: PARDAVE BAUTISTA ROGELIO en contra de IRMA PARDAVE BAUTISTA y FAUSTINO PARDAVE DURAN Y/O FAUSTINO PARDAVE DURAN SU SUCESIÓN EL C. JUEZ INTERINO QUINCUAGÉSIMO TERCERO CIVIL DE PROCESO ESCRITO, dictó el siguiente auto que a letra dice: En la Ciudad de México siendo las doce horas del día treinta de agosto del año dos mil veinticuatro...EL JUEZ ACUERDA: Atento al estado procesal que guardan las presentes actuaciones, con fundamento en el artículo 277 y 290 del Código de Procedimientos Civiles vigente en la Ciudad de México, se concede a las partes una dilación probatoria, siendo un término común de DIEZ DÍAS para que las partes ofrezcan sus respectivas pruebas:... Toda vez que el presente juicio la parte demandada fue emplazada por medio de edictos, al efecto con fundamento en el artículo 639 del Código de Procedimientos Civiles procesase a notificar por edictos publicados en el boletín judicial por dos veces de tres en tres días la presente apertura de la dilación probatoria para los efectos legales conducentes. NOTIFÍQUESE. ... Juez Interino Quincuagésimo Tercero Civil de Proceso Escrito Licenciado FERNANDO ARIEL TENORIO SOLORIO, asistido del Secretario de Acuerdos "A" Licenciado MARIO ALBERTO RANGEL RAMÍREZ, con quien actúa, autoriza y da fe.- Doy Fe.
Ciudad de México, 30 de septiembre del 2024
LA SECRETARIA DE ACUERDOS
LIC. NORMA OLVERA VILLEGAS
14-17 F-8216869 $338.20

JUZGADO QUINCUAGÉSIMO SÉPTIMO DE LO CIVIL
SECRETARÍA "B"
EXP. No. 1094/2023
EDICTO No. 67

A) GISELA FÁTIMA LOTFE SESIN y JOSÉ CARLOS LOTFE SECIN
En los autos relativos juicio EJECUTIVO MERCANTIL promovido por HERNÁNDEZ OCHOA JOSÉ LUIS y ORTIZ CARCAÑO ALAN HEBERTO, en contra de GISELA FÁTIMA LOTFE SESIN y JOSÉ CARLOS LOTFE SECIN, expediente número 1094/2023, la C. Juez Interina dictó auto de fecha catorce de agosto del año dos mil veinticuatro, que en lo conducente dice: "Ciudad de México, a catorce de agosto del dos mil veinticuatro,..." sin haber localizado domicilio alguno de la parte demandada, ignorando su paradero, con fundamento en los artículos 1054 del Código de Comercio y 535 y 536 del Código de Procedimientos Civiles del Distrito Federal, ahora Ciudad de México de aplicación supletoria al Código de Comercio... requiérase a la parte demandada GISELA FÁTIMA LOTFE SESIN y JOSÉ CARLOS LOTFE SECIN para que haga pago a la parte actora o a quien sus derechos represente, de la cantidad de $348,000.00 (TRESCIENTOS CUARENTA Y OCHO MIL PESOS 00/100 MONEDA NACIONAL), por concepto de suerte principal más accesorios legales, o bien, designe bienes suficientes a garantizar las cantidades indicadas; apercibidos que en caso de rehusarse hacerlo o se encuentren ausentes, el derecho para señalar bienes para embargo, será ejercido por la parte actora; requerimiento que surtirá efectos dentro del término de TRES DÍAS siguientes a la tercera publicación de los edictos ordenados. La diligencia de pago y embargo se llevará a cabo en el local de éste juzgado a las DIEZ HORAS DEL DÍA DIECISIETE DE SEPTIEMBRE DEL AÑO DOS MIL VEINTICUATRO ante el C. Actuario de la adscripción..., así mismo emplácese a GISELA FÁTIMA LOTFE SESIN y JOSÉ CARLOS LOTFE SECIN por medio de EDICTOS.., haciéndosele saber que deberá presentarse dentro del término de TREINTA DÍAS, contados a partir de la última publicación, para que produzca su contestación, oponga excepciones y defensas, así como para que aporte las pruebas que tuviere y señale domicilio de su parte para oír y recibir notificaciones, dentro de la jurisdicción de este Juzgado; ...apercibido que, pasado el término concedido, no comparece por sí, por apoderado o por gestor que pueda representarla, se seguirá el juicio en rebeldía, haciéndosele las ulteriores notificaciones por Boletín Judicial...- Notifíquese.- Lo proveyó y firma la C. Juez Interina del Juzgado Quincuagésimo Séptimo de lo Civil de Proceso Escrito; Licenciada BÁRBARA ARELY MUÑOZ MARTÍNEZ, en términos de lo previsto por el artículo 111 de la Ley Orgánica del Poder Judicial de la Ciudad de México en unión de la C. Secretaria de Acuerdos Licenciada Karime Ivonne González Ramírez- Doy fe RUBRICAS
LA SECRETARIA DE ACUERDOS "B" DEL JUZGADO QUINCUAGÉSIMO SÉPTIMO DE LO CIVIL DE PROCESO ESCRITO DE LA CIUDAD DE MÉXICO
LIC. KARIME IVONNE GONZÁLEZ RAMÍREZ
14-17-22 F-2907276 $1,065.75

JUZGADO QUINCUAGÉSIMO SÉPTIMO DE LO CIVIL
EXP. No. 434/2024
EDICTO No. 68

(A) JACINTO SÁNCHEZ BLANCO
En los autos relativos juicio ORDINARIO CIVIL promovido por ALVA SOSA DANIEL ALAN en contra de JACINTO SÁNCHEZ BLANCO expediente número 434/2024, la C. Juez Interina dictó auto de veintitrés de agosto del año dos mil veinticuatro, que en lo conducente dice: Agréguese a sus autos el escrito de la parte actora.- Como lo solicita y visto el estado procesal que guardan las presentes actuaciones, de las que se desprende que después de haber girado oficios de localización no se logró obtener el domicilio del codemandado JACINTO SÁNCHEZ BLANCO, en consecuencia, procede realizar el emplazamiento juicio en la vía Ordinaria Civil, de JACINTO SÁNCHEZ BLANCO, en términos de lo establecido por el artículo 122 fracción II, del Código de Procedimientos Civiles, por medio de edictos, mismos que se publicarán por tres veces de tres en tres días en el Boletín Judicial y en el periódico "LA RAZÓN", haciéndole saber que deberá presentarse de manera personal, dentro de un término de TREINTA DÍAS HÁBILES, a partir de la última publicación, al local de este Juzgado para que recoja las copias de traslado y en un término de QUINCE DÍAS, de contestación a la demanda incoada en su contra y oponga excepciones y defensas si tuviere; en el entendido que el terminó de QUINCE DÍAS comenzará a correr a partir del día siguiente en qué comparezca a recibir las copias de traslado o concluya el término de treinta días concedidos para tal fin, se previene a la demanda, para qué señale domicilio para oír y recibir toda clase de notificaciones dentro de esta jurisdicción, apercibida que, en caso de no hacerlo, las notificaciones, aun las que conforme a las reglas generales deban hacerse personalmente, se harán por el Boletín Judicial, salvo que otra cosa se prevenga u ordene, como lo establece el artículo 637 del Código antes citado, quedando a su disposición en esta Secretaría "B", las copias de traslado, debiendo insertarse en el edicto un extracto del auto admisorio de demanda.- Notifíquese.- Lo proveyó y firma la C. Juez Interina

SOLO CONSULTA
SOLO CONSULTA
SOLO CONSULTA

del Juzgado Quincuagésimo Séptimo de lo Civil de Proceso Escrito, Licenciada BÁRBARA ARELY MUÑOZ MARTÍNEZ, en términos de lo previsto por el artículo 111 de la Ley Orgánica del Poder Judicial de la Ciudad de México en unión de la C. Secretaria de Acuerdos Licenciada Karime Ivonne González Ramírez.- Doy Fe- OTRO AUTO- AUTO ADMISORIO DE DEMANDA.- Mediante auto de fecha catorce de mayo del año dos mil veinticuatro el juez de conocimiento tuvo por presentado a DANIEL ALVA SOSA por su propio derecho con domicilio indicado para oír y recibir notificaciones y autorizadas las personas que menciona y con fundamento en los artículos 255 y 256 y demás relativos del Código de Procedimientos Civiles SE TUVO POR ADMITIDA LA DEMANDA en la vía y forma propuesta; teniéndose al promovente demandando en la vía ORDINARIA CIVIL de JACINTO SÁNCHEZ BLANCO y EDMUNDO ARTURO ESPINOZA SÁNCHEZ, las prestaciones a que se refiere en su ocurso, emplácese a los demandados. Con fundamento en lo dispuesto por el artículo 271 del Código de Procedimientos Civiles para la Ciudad de México, se apercibe a la parte demandada para el caso de no contestar la demanda, se presumirán confesos los hechos de la demanda.- RUBRICAS -

Ciudad de México, 5 de septiembre de 2024

LA SECRETARÍA DE ACUERDOS "B" DEL JUZGADO QUINCUAGÉSIMO SÉPTIMO DE LO CIVIL DE PROCESO ESCRITO DE LA CIUDAD DE MÉXICO

LIC. KARIME IVONNE GONZÁLEZ RAMÍREZ

17-22-25 F-8049154 $1,356.45

JUZGADO QUINCUAGÉSIMO OCTAVO DE LO CIVIL
EXP. No. 402/2021
EDICTO No. 48

PARA EMPLAZAR A: AGUSTÍN CARRILLO MORALES.

En los autos del juicio ORDINARIO CIVIL promovido por CHRISTOPHER JOSEPHE ROCHA SANDOVAL Y RICARDO ALAN ROCHA SANDOVAL, en contra de FABIOLA ARACELI ROCHA PÉREZ, AGUSTÍN CARRILLO MORALES Y REGISTRO PUBLICO DE LA PROPIEDAD Y DEL COMERCIO DEL DISTRITO FEDERAL, expediente número 402/2021. CIUDAD DE MÉXICO A VEINTIOCHO DE FEBRERO DE DOS MIL VEINTIDÓS. "Se tiene por presentados a CHRISTOPHER JOSEPHE ROCHA SANDOVAL Y RICARDO ALAN ROCHA SANDOVAL por su propio derecho..." "...Demandando en la vía Ordinara Civil de, FABIOLA ARACELI ROCHA PÉREZ, de AGUSTÍN CARRILLO MORALES y del C. DIRECTOR DEL REGISTRO PÚBLICO DE LA PROPIEDAD Y DEL COMERCIO DEL DISTRITO FEDERAL AHORA DE LA CIUDAD DE MÉXICO, las prestaciones que reclama. Con fundamento en los artículos 255, 256, 258, 259, 260 y demás relativos y aplicables del Código de Procedimientos Civiles del Distrito Federal, se admite a trámite la demanda en la vía y forma propuesta, en consecuencia, con las copias simples exhibidas debidamente selladas y cotejadas, córrase traslado..." CIUDAD DE MÉXICO A CATORCE DE FEBRERO DEL DOS MIL VEINTICUATRO. "... emplácese a dicho demandado por medio de edictos que se publicaran por tres veces de tres en tres días en el Boletín Judicial y en el Periódico EL HERALDO, debiendo mediar entre una y otra publicación dos días hábiles, haciendo del conocimiento del demandado que quedan a su disposición en la Secretaria de Acuerdos "B" de este Juzgado Quincuagésimo Octavo de lo Civil de Proceso Escrito, sito en Claudio Bernard 60 séptimo piso Colonia Doctores, las copias simples de traslado para que dentro del término de SESENTA DÍAS, acuda a este juzgado a recibir dichas copias, debidamente selladas y cotejadas..." "en la inteligencia de que una vez que haya transcurrido dicho termino, quedara debidamente emplazada para que dentro del término de QUINCE DÍAS, de contestación a la demanda instaurada en su contra, apercibido de que de no hacerlo dentro del término antes citado se les tendrá por confeso en sentido negativo de los hechos de la demanda que dejen de contestar, atento a lo dispuesto por el artículo 271 del Código de Procedimientos Civiles se previene a dicho codemandado, para que señalen domicilio dentro de esta jurisdicción, en la inteligencia que de no hacerlo las notificaciones subsecuentes aun las de carácter personal le surtirán por Boletín Judicial, atento a lo establecido por el artículo 639 del referido ordenamiento..." Notifíquese. Lo proveyó y firma la C. JUEZ INTERINA QUINCUAGÉSIMO OCTAVO DE LO CIVIL DE PROCESO ESCRITO DE LA CIUDAD DE MÉXICO, LICENCIADA ELVIA PATRICIA RAMOS SOTO, ante el C. Secretario de Acuerdos LICENCIADO LUCIANO ESTRADA TORRES que autoriza y da fe.- ADVIRTIÉNDOSE DEL ESCRITO INICIAL DE DEMANDA QUE EL INMUEBLE OBJETO DEL PRESENTE JUICIO, CUENTA CON LA SIGUIENTE SUPERFICIE, MEDIDAS Y COLINDANCIAS: SUPERFICIE 112.00 m2. AL NORTE: EN 8.00 METROS CON LA PRIMERA CALLE DE PETRÓLEOS MEXICANOS. AL SUR EN 8.00 METROS CON LOTE CINCUENTA Y OCHO DE LA MISMA MANZANA, PERTENECIENTE AL SEÑOR JAVIER GONZÁLEZ. AL ORIENTE EN 14.00 METROS CON HUERTA DEL SEÑOR FRANCO. AL PONIENTE EN 14.00 METROS CON EL LOTE CINCUENTA Y CINCO DE LA MISMA MANZANA, PERTENECIENTE AL SEÑOR JUSTO MORQUECHO.

LA SECRETARIA DE ACUERDOS "B" DEL JUZGADO QUINCUAGÉSIMO OCTAVO CIVIL DE PRIMERA INSTANCIA DE PROCESO ESCRITO DE LA CIUDAD DE MÉXICO.

LIC. ERIKA SOTELO HERNÁNDEZ

11-17-23 F-4270213 $1,302.90

JUZGADO SEXAGÉSIMO DE LO CIVIL
SECRETARÍA "B"
EXP. No. 668/2023
EDICTO No. 40

En cumplimiento a lo ordenado por auto de seis de mayo del año en curso, dictado dentro del juicio ORDINARIO CIVIL, promovido por PEDRO CARBAJAL MORALES SU SUCESIÓN en contra de ALFONSO RAYMUNDO ÁVILA ALVARADO Y MARÍA DE LOURDES TEODULA ORTEGA MONTIEL expediente número 668/2023, se por presentado a CARBAJAL MORALES PEDRO SU SUCESIÓN, por conducto de su albacea SOCORRO ROSAS PALOMINO (...) se le tiene demandando en la vía ORDINARIA CIVIL de ALFONSO RAYMUNDO ÁVILA ALVARADO y MARÍA DE LOURDES TEODULA ORTEGA MONTIEL, las prestaciones que indica, demanda que se admite a trámite con fundamento en los artículos 255, 256, 258, 259 y demás relativos y aplicables del Código de Procedimientos Civiles en la vía y forma propuestas y con las copias simples exhibidas debidamente selladas, cotejadas y rubricadas córrase traslado a la parte demandada para que dentro del término de QUINCE DÍAS produzca su contestación, apercibida en términos de los artículos 272-A y 272-C y demás aplicables del citado ordenamiento legal para que en caso de no contestar la demanda en el citado término se tendrá por presuntamente ciertos los hechos de la misma, previniéndosele para que señale domicilio para oír recibir notificaciones dentro de dicho termino, apercibido que, de no hacerlo las notificaciones les surtan por medio de boletín judicial de conformidad con el artículo 112 y 637 del Código de Procedimientos Civiles. (...) SE ORDENA EMPLAZAR POR MEDIO DE EDICTOS A LOS DEMANDADOS ALFONSO RAYMUNDO ÁVILA ALVARADO y MARÍA DE LOURDES TEODULA ORTEGA MONTIEL, los cuales se publicarán POR TRES VECES, DE TRES EN TRES DÍAS, en el BOLETÍN JUDICIAL Y EN EL PERIÓDICO LA JORNADA, haciéndole saber la demanda entablada en su contra, promovida por CARBAJAL MORALES PEDRO SU SUCESIÓN (...) quedando a su disposición en esta Secretaria las copias simples de traslado de la demanda y sus anexos, para que comparezcan dentro del término de TREINTA DÍAS, contados a partir de la última publicación, a dar contestación a la demanda, apercibidos que de no hacerlo, se seguirá el juicio en su rebeldía de conformidad con el artículo 637 del Código de Procedimientos Civiles y se tendrán por ciertos los hechos de la demanda, de conformidad con el artículo 271 del Ordenamiento Legal antes invocado (...) Notifíquese.- Lo proveyó y firma el C. Juez Sexagésimo de lo Civil de Proceso Escrito de la Ciudad de México Licenciado RICARDO OROPEZA BUENO por Ministerio de Ley con fundamento en el artículo 111 de la Ley Orgánica del Poder Judicial de la Ciudad de México, asistido de la C. Secretaria de Acuerdos, Licenciada Trinidad Ivonne Díaz Esquivel, quien autoriza y da fe. Doy Fe.

LA SECRETARIA DE ACUERDOS "B"

LIC. TRINIDAD IVONNE DÍAZ ESQUIVEL

14-17-22 F-2060254 $1,050.45

SOLO CONSULTA SOLO CONSULTA SOLO CONSULTA

JUZGADO SEXAGÉSIMO DE LO CIVIL
SECRETARÍA "A"
EXP. No. 1067/2023
EDICTO No. 41

En cumplimiento a lo ordenado por autos de fecha tres de septiembre, cinco de junio del dos mil veinticuatro y treinta y uno de octubre del año dos mil veintitrés, dictado dentro del juicio ESPECIAL HIPOTECARIO, promovido por PENDULUM, SOCIEDAD DE RESPONSABILIDAD LIMITADA DE CAPITAL VARIABLE en su carácter de apoderado legal de CIBANCO, SOCIEDAD ANÓNIMA, INSTITUCIÓN DE BANCA MÚLTIPLE, EN SU CARÁCTER DE FIDUCIARIO DEL FIDEICOMISO IRREVOCABLE NÚMERO F/00360 EN CONTRA DE MARCELINO FLORENTINO CAMPOS RIVERA expediente número 1067/2023 CIUDAD DE MÉXICO A TRES DE SEPTIEMBRE DEL DOS MIL VEINTICUATRO, (...), elaborar de nueva cuenta los edictos con el nombre completo de la parte actora como lo indica en su escrito de cuenta y en proveído de fecha cinco de junio del año en curso (...), CIUDAD DE MÉXICO A CINCO DE JUNIO DE DOS MIL VEINTICUATRO. Agréguese a los autos del expediente 1067/2023 el escrito de EDITH ABIGAIL LÓPEZ PONTAZA apoderada de la parte actora, por hechas las manifestaciones a que hace mérito, para los efectos legales a que haya lugar, y como lo solicita toda vez que no se obtuvo algún domicilio del demandado a pesar de haber sido requerido a diversas Instituciones, y realizado diversos actos para su llamamiento; en consecuencia, procédase a emplazar a juicio al demandado MARCELINO FLORENTINO CAMPOS RIVERA por medio de EDICTOS, con fundamento en el artículo 122 del Código de Procedimientos Civiles, como se encuentra ordenado en el auto admisorio de fecha treinta y uno de octubre de dos mil veintitrés, mismos que se deberán publicar TRES VECES, DE TRES EN TRES DÍAS, en el BOLETÍN JUDICIAL y en EL PERIÓDICO "DIARIO IMAGEN", debiendo mediar entre cada publicación dos días hábiles, haciéndole saber a la demandada que los traslados respectivos quedan a su disposición en el local de este H. Juzgado. haciéndose saber a la demandada, que cuenta con un término de VEINTE DÍAS para comparecer al Juzgado a recibir las copias de traslado correspondientes y así como un término de QUINCE DÍAS contados a partir del día siguiente al en que en su caso reciba las copias de traslado, para dar contestación a la demanda, debiendo presentarse ante la Secretaria de Acuerdos "A" del Juzgado, en días y horas hábiles, para que se les haga entrega de las copias de traslado respectiva.(...), Ciudad de México, a treinta y uno de octubre de dos mil veintitrés, A sus autos el escrito de cuenta y anexos que al mismo se acompañan, proveyendo el escrito inicial de demanda, se acuerda. Se tiene por presentado a EDITH ABIGAIL LÓPEZ PONTAZA apoderada legal, carácter que se le reconoce en términos del instrumento notarial que adjunta, mismo que se ordena glosar a constancias de autos, a quien se le tiene señalado el domicilio que indica para oír y recibir notificaciones y documentos; se tiene por autorizadas a las personas que indica para los efectos que precisa en términos del artículo 112 párrafo séptimo del Código de Procedimientos Civiles. Se le tiene demandando en la vía ESPECIAL HIPOTECARIA de MARCELINO FLORENTINO CAMPOS RIVERA las prestaciones que indican por concepto de Suerte Principal y demás accesorios legales, y apareciendo que el crédito que se reclama consta en escritura pública como lo dispone el artículo 469 del Código de Procedimientos Civiles se admite demanda en la vía propuesta con fundamento en los artículos 468, 469, 470, 471 como lo dispone el artículo 479 del citado Código Procesal, y con las copias simples de la demanda y sus anexos, debidamente selladas y cotejadas, córrase traslado emplácese a la parte demandada (...), y Notifíquese.- Lo proveyó y firma el C. Juez Sexagésimo de lo Civil, MAESTRO EN DERECHO JOSÉ MANUEL SALAZAR URIBE asistido del C. Secretario de Acuerdos Licenciado FEDERICO RIVERA TRINIDAD, que autoriza y da fe. Doy fe.

EL SECRETARIO DE ACUERDOS "A"
LIC. FEDERICO RIVERA TRINIDAD
14-17-22 F-14809252 $1,514.55

JUZGADO SEXAGÉSIMO PRIMERO DE LO CIVIL
EXP. No. 777/2023
EDICTO No. 29

EMPLAZAMIENTO A: ARISTÓFANES ÁVILA URRUTIA

En los autos del expediente del expediente 777/2023, relativo al juicio ESPECIAL HIPOTECARIO, promovido FROSOPRUS, S.A. DE C.V., en contra de ARISTÓFANES ÁVILA URRUTIA, la C. Juez Sexagésimo Primero de lo Civil, dictó los siguientes autos que en lo conducente se transcriben: CIUDAD DE MÉXICO A VEINTIOCHO DE JUNIO DE DOS MIL VEINTICUATRO. [...] las manifestaciones que formula, y a efecto de no causar perjuicio a la promovente, se precisa que los edictos ordenados en auto de treinta de mayo del año en curso, se deberán publicar en el BOLETÍN JUDICIAL Y EN EL PERIÓDICO DIARIO IMAGEN. Notifíquese.- Lo proveyó y firma la C. Juez Sexagésimo Primero de lo Civil, MAESTRA FLOR DEL CARMEN LIMA CASTILLO ante la C. Secretaria de Acuerdos "A", Licenciada Rocío Angelina Calvo Ochoa que autoriza y da fe.- Doy fe. CIUDAD DE MÉXICO A TREINTA DE MAYO DEL AÑO DOS MIL VEINTICUATRO. Agréguese a los autos del expediente número 777/2023 el escrito la parte actora y dos copias de traslado que acompaña, visto su contenido, se le tiene dando cumplimiento al proveído de veintitrés de mayo del año en curso; en tal virtud con fundamento en el artículo 122 fracción II del Código de Procedimientos Civiles, se ordena emplazar por EDICTOS a ARISTÓFANES ÁVILA URRUTIA, los que deberán de publicarse por TRES VECES, DE TRES EN TRES DÍAS, en el BOLETÍN JUDICIAL y en el periódico LA CRÓNICA debiendo mediar entre cada publicación dos días hábiles, haciéndose saber a dicho demandado que se le concede un término de TREINTA DÍAS para dar contestación a la demanda, los que se computaran a partir del día siguiente de la última publicación y para tal efecto quedan a su disposición en la Secretaría de este Juzgado las copias de traslado correspondiente, con el apercibimiento que de no hacerlo se tendrá por contestada la demanda en sentido negativo, con fundamento en el artículo 271 último párrafo del Código de Procedimientos Civiles (...) Ciudad de México, a CATORCE DE AGOSTO DOS MIL VEINTITRÉS, se tiene por presentado a FROSOPRUS S.A. DE C.V. por conducto de su apoderado, personalidad que se le reconoce en términos del testimonio notarial que se manda glosar a los autos; señalando domicilio para oír y recibir notificaciones; para los mismos efectos se tienen por autorizadas a las personas que indica lo anterior en virtud de que el presente juicio se tramita con las normas vigentes antes de las reformas de mayo de mil novecientos noventa y seis que no contempla la figura del mandato judicial; demandando en la vía ESPECIAL HIPOTECARIA de: ARISTÓFANES ÁVILA URRUTIA la cantidad de: $1,076,271.39 (UN MILLÓN SETENTA Y SEIS MIL DOSCIENTOS SETENTA Y UN PESOS 39/100 M.N.); por concepto de suerte principal y demás prestaciones que se indican en el escrito de demanda, la que se admite a trámite con fundamento en lo dispuesto por los artículos 1, 2, 468, 469, 470 y demás relativos del Código de Procedimientos Civiles y 2065 y 2076 del Código Civil y demás relativos; en consecuencia expídase y regístrese la Cédula Hipotecaria respectiva y fórmese la sección de ejecución correspondiente. [...] CIUDAD DE MÉXICO, A DOS DE AGOSTO DOS MIL VEINTITRÉS. Con el escrito de cuenta, documentos que se ordena guardar en el seguro del juzgado y copias simples que se acompaña, fórmese expediente y regístrese en el libro de gobierno bajo el número 777/2023 con fundamento en el artículo 257 del Código de Procedimientos Civiles, SE PREVIENE AL PROMOVENTE, A FIN DE QUE DENTRO DEL TÉRMINO DE CINCO DÍAS: EXHIBA EL CONTRATO DE APERTURA DE CRÉDITO FEHACIENTE QUE HACE MENCIÓN EN LA COPIA CERTIFICADA DEL CONVENIO MODIFICATORIO; DE IGUAL FORMA ACLARE Y PRECISE EL PERIODO QUE RECLAMA EN LA PRESTACIÓN MARCADA CON LOS INCISOS B) y C); DE IGUAL FORMA ACLARE Y PRECISE QUIEN LA PARTE ACTORA EN TÉRMINOS DE SUS DOCUMENTOS debiendo acompañar copias simples del escrito en el cual desahogue dicha prevención, así como los anexos que se exhiban; apercibido que de no hacerlo dentro del término antes mencionado, se desechará la demanda y

SOLO CONSULTA
SOLO CONSULTA
SOLO CONSULTA

se devolverán los documentos y copias simples exhibidas. En términos de las Circulares números 6/12 y actualmente 50/2018 en cumplimiento a los acuerdos 10-03/2012 y 12-28/2018, emitidos por el Consejo de la Judicatura de la Ciudad de México, en sesión plenaria ordinaria celebrada el día diecisiete de enero del dos mil doce y veintiocho de junio dos mil dieciocho respectivamente, en relación con la propuesta de actualizar las circulares, respecto de la adecuación de las leyendas informativas sobre los servicios que presta el Centro de Justicia Alternativa del Tribunal Superior de Justicia de la Ciudad de México.
LA SECRETARIA DE ACUERDOS "A"
LIC. ROCÍO ANGELINA CALVO OCHOA
14-17-22 F-4597685 $1,871.55

JUZGADO SEXAGÉSIMO TERCERO DE LO CIVIL
EXP. No. 1279/2023
EDICTO No. 35

En los autos del juicio, ORDINARIO CIVIL promovido por ROJAS MENDOZA MARTHA, en contra de MARTÍNEZ RODRÍGUEZ GUADALUPE, C. DIRECTOR DEL REGISTRO PÚBLICO DE LA PROPIEDAD Y DEL COMERCIO DE LA CIUDAD DE MÉXICO bajo el número de expediente 1279/2023 EL C. Juez Sexagésimo Tercero de lo Civil, dictó un auto que en su parte conducente a la letra dice: AUDIENCIA DE CONCILIACIÓN En la Ciudad de México, siendo las doce horas del veinticuatro de septiembre del dos mil veinticuatro, día y hora señalada para que tenga verificativo la Audiencia Previa de Conciliación y de Excepciones Procesales, ordenada en auto del cinco de septiembre del dos mil veinticuatro, en términos del artículo 387 del Código de Procedimientos Civiles, ante su titular el C. JUEZ SEXAGÉSIMO TERCERO DE LO CIVIL, LICENCIADO MIGUEL ÁNGEL ROBLES VILLEGAS, QUIEN SE ENCUENTRA ASISTIDO DE LA CONCILIADORA ADSCRITA, LICENCIADA ELIZABETH MARTÍNEZ MORALES, que autoriza y da fe, y hacen constar que comparece la parte actora por conducto de su mandataria judicial LICENCIADA DIANA RODRÍGUEZ ROJAS quien se identifica con la cedula profesional numero 6019306 expedida a su favor por la SECRETARIA DE EDUCACIÓN PÚBLICA, asimismo se hace constar que no comparecen los codemandados GUADALUPE MARTÍNEZ RODRÍGUEZ y el C. DIRECTOR DEL REGISTRO PÚBLICO DE LA PROPIEDAD Y DEL COMERCIO DE LA CIUDAD DE MÉXICO ni persona alguna que legalmente los represente.- ABIERTA LA AUDIENCIA POR EL C. JUEZ: Se pasa a examinar la legitimación procesal de las partes y después del estudio realizado a las constancias de autos, así como de los documentos exhibidos se desprende que las partes están debidamente legitimadas para comparecer en el presente juicio. Acto seguido se pasa a la etapa conciliatoria, en la que la C. Secretaria Conciliadora se vio imposibilitada a exhortar a las partes que conforman el presente Juicio a una amigable composición y/o proponerles alternativas de solución, en virtud las partes no comparece a esta audiencia. Acto seguido y toda vez, que la demandada GUADALUPE MARTÍNEZ RODRÍGUEZ, se constituyó rebeldía en auto del cinco de septiembre del año en curso, por lo que, no existe excepción alguna, y toda vez que el codemandado C. DIRECTOR DEL REGISTRO PÚBLICO DE LA PROPIEDAD, sus excepciones opuestas son para el momento de dictarse la sentencia, por lo que, no existe excepción alguna y menos aún por resolverse en la presente, por lo que se hace saber a las partes que serán resueltas al momento de dictarse la sentencia definitiva que en derecho corresponda, en consecuencia, se declara por depurado el presente procedimiento, debiéndose de continuar el mismo en todas y cada una de sus etapas procesales correspondientes. Y con fundamento en los artículos 277 y 290 del Código de Procedimientos Civiles, SE ABRE EL PRESENTE JUICIO A PRUEBA Y SE CONCEDE A LAS PARTES UN TÉRMINO COMÚN DE DIEZ DÍAS. PARA SU OFRECIMIENTO. Toda vez que, por auto del cinco de marzo del año en curso, se ordenó emplazar a la demandada GUADALUPE MARTÍNEZ RODRÍGUEZ por edictos, con fundamento en el artículo 639 del Código de Procedimientos Civiles, se ordena publicar la apertura del presente Juicio a prueba por edictos, mismos que deberán ser publicados por DOS VECES DE TRES EN TRES DÍAS en el BOLETÍN JUDICIAL, haciendo saber al demandado el término común que antecede para que ofrezcan pruebas. Con lo anterior se da por concluida la presente audiencia, siendo las doce horas con treinta minutos del día de la fecha en que se actúa, firmando en ella quienes comparecieron ante el C. Juez Sexagésimo Tercero Civil LICENCIADO MIGUEL ÁNGEL ROBLES VILLEGAS y C. Secretaria Conciliadora LICENCIADA ELIZABETH MARTÍNEZ MORALES, quien autoriza y da fe. DOY FE. NOTA: PARA SU PUBLICACIÓN POR DOS VECES DE TRES EN TRES DÍAS.
LA SECRETARIA DE ACUERDOS
LIC. ROSALBA REYES RODRÍGUEZ
14-17 F-8087343 $984.20

JUZGADO SEXAGÉSIMO CUARTO DE LO CIVIL
SECRETARÍA "A"
EXP. No. 971/2019
EDICTO No. 40

En los autos del juicio de ORDINARIO CIVIL promovido por SUN WEI en contra de BAUTISTA HERNÁNDEZ HUMBERTO, NUMERO DE EXPEDIENTE 971/2019., EL C. JUEZ POR MINISTERIO DE LEY DEL JUZGADO SEXAGÉSIMO CUARTO CIVIL DEL TRIBUNAL SUPERIOR DE JUSTICIA DE LA CIUDAD DE MÉXICO, ordenó la publicación de los autos de fecha primero y catorce de octubre del año dos mil diecinueve y siete de agosto del año dos mil veinticuatro de los cuales se realizó un extracto: ...se desprende el desconocimiento absoluto del domicilio del demandado HUMBERTO BAUTISTA HERNANEZ con fundamento del artículo 122 fracción II del Código de Procedimientos Civiles de esta Ciudad notifíquese a la demandada por medio de edictos que deberán publicarse por tres veces de tres en tres días en el Boletín Judicial y en el Periódico "DIARIO DE MÉXICO", debiendo entre mediar cada publicación dos días hábiles, haciéndole saber que deberá presentarse ante este juzgado dentro el término de TREINTA DÍAS siguientes a la publicación del último edicto recibir las copias de traslado correspondientes, para dar contestación a la demanda dentro del plazo de QUINCE DÍAS, el que empezará a contar a partir del día siguiente al del que reciba dicho traslado, y para el supuesto de no comparecer a recibir dichas copias, el plazo concedido para producir su contestación iniciará e partir del día hábil siguiente al de la fecha fenecimiento de los treinta días de referencia, es decir, a partir de trigésimo primer día; al efecto, quedan a su disposición en la Secretaría "A" las mencionadas copias de traslado. Con apoyo en el artículo 128 del del invocado ordenamiento procesal, redáctese el precitado edicto de modo preciso y conciso, para evitar transcripciones literales y señalar únicamente lo substancial. NOTIFÍQUESE.- Lo proveyó y firma electrónicamente el C. Juez Interino del Juzgado Sexagésimo Cuarto de lo Civil en la Ciudad de México, Licenciado JUAN CARLOS LÓPEZ GONZÁLEZ, ante el C. Secretario de Conciliador en funciones Secretario de Acuerdos Licenciado CARLOS CANTE VALENCIA con quien actúa.- DOY FE. Con el escrito de cuenta se tiene al promovente desahogando la prevención ordenada en autos; atento e lo cual se tiene por presentado a SUN WEI. por su propio derecho, demandado de HUMBERTO BAUTISTA HERNÁNDEZ en VÍA ORDINARIA CIVIL las prestaciones que indica en su demanda, la cual se admite en la vía y forma propuesta de conformidad con lo dispuesto por en los artículos 255, 256, 258 y demás relativos y aplicables del Código Adjetivo Civil, en tal virtud con las copias simples córrase traslado y emplácese al demandado para que en el término de QUINCE DÍAS conteste la demanda, apercibido que de no hacerlo de así, se presumirán fictamente confesados los hechos de la demandada, de conformidad con lo dispuesto por el artículo 271 del Código Procesal antes indicado, asimismo para que dentro del mismo plazo señale domicilio para oír y recibir notificaciones, apercibido que de no hacerlo, las subsecuentes notificaciones aún las de carácter personal le surtirán por boletín judicial, de conformidad con el artículo 637 del Código Adjetivo de la Materia, de igual modo y en el acto de le diligencia dígasele que de conformidad con el artículo 260 del Ordenamiento Legal en cita, deberá exhibir copias de la contestación a la demanda, para dar

SOLO CONSULTA
SOLO CONSULTA
SOLO CONSULTA

vista a la contraria... asimismo como se pide llámese a juicio a GRACIELA CÁRDENAS FUENTES, en lo personal y como albacea de la SUCESIÓN DE JOSÉ LUIS GUERRA CARRANZA, para que manifiesten lo que a su derecho convenga y les pare perjuicio la sentencia que se llegue e dictar en el presente asunto. PRESTACIONES.- A La declaración judicial de que el suscrito en mi calidad de comprador es propietario del local número 10, que se encuentra ubicado en el desarrollo inmobiliario "CENTRO DE IMPORTACIONES" localizado en le Calle Manuel de la Peña y Peña, número 17, Colonia Centro, Delegación Cuauhtémoc, C.P. 06200, en la Ciudad de México, México. B El otorgamiento y firma ante Notario Público del contrato de compraventa privado celebrado por el suscrito en mi calidad de comprador con el señor HUMBERTO BAUTISTA HERNÁNDEZ. En ejecución de sentencie se designará al Notario Público pare que tire le escritura correspondiente. C La inscripción en el Registro Público de la Propiedad y del Comercio la Ciudad de México del Contrato de compraventa respecto del local número 10, que se encuentra ubicado en el desarrollo inmobiliario "CENTRO DE IMPORTACIONES" localizado en la Calle Manuel de la Peña y Peña, número 17, Colonia Centro, Delegación Cuauhtémoc, C.P. 06200 en la Ciudad de México, México. El de gastos y costas que se generen en el presente juicio, en todas las instancias.
EL SECRETARIO DE ACUERDOS POR M.L.
LIC. CARLOS CANTE VALENCIA
14-17-22 F-7554362 $1,899.60

JUZGADO SEPTUAGÉSIMO DE LO CIVIL
SECRETARÍA "B"
EXP. No. 618/2020
EDICTO No. 36

En los autos deducido del juicio ESPECIAL HIPOTECARIA promovido: GARCÍA DÍAZ CRISTIAN en contra CASILDO GRANGENO EDGAR RAYMUNDO La C. JUEZ DICTÓ UN AUTO QUE A LA LETRA DICE: Ciudad de México, a veintiocho de agosto del año dos mil veinticuatro. Agréguese a sus autos (..) actora, así como el anexo que se acompaña, visto su contenido y atento a las constancias de autos, (..) publíquese por TRES VECES DE TRES EN TRES DÍAS, en el Boletín Judicial y en el periódico DIARIO IMAGEN los proveídos de fecha ocho de mayo, doce de julio, catorce y diecinueve de agosto todos del año en curso (..). Notifíquese. Lo proveyó y firma el C. Juez Septuagésimo de lo civil, Licenciado JOEL MARTÍNEZ GONZÁLEZ ante el C. Secretario de Acuerdos, licenciado FORTUNATO ZAPATA TENORIO que autoriza y da Ciudad de México, a diecinueve de agosto del año dos mil veinticuatro. -Agréguese a sus autos (..) por JORGE EDMUNDO MALDONADO MARTÍNEZ, como apoderado de la empresa INTERMEDIACIÓN INMOBILIARIA GUTZA, S.A. DE C.V., carácter y personalidad que se les reconoce en términos de la copia certificada del instrumento notarial que se acompaña número noventa y tres mil seiscientos cuarenta y uno de fecha catorce de abril del dos mil veintitrés, otorgado ante la fe del Notario Público Número ciento ochenta y uno de esta ciudad licenciado MIGUEL SOBERON MAINERO, (..) teniéndose a CRISTIAN GARCÍA DÍAZ, como cesionario de los derechos de créditos, de cobro y litigiosos en el presente juicio y como cedente de los mismos a la empresa INTERMEDIACIÓN INMOBILIARIA GUTZA, S.A. DE C.V., carácter y personalidad que se le reconoce en términos de la copia certificada del instrumento notarial que se acompaña número noventa y nueve mil noventa y uno de fecha ocho de julio del año en curso otorgado ante la fe del Notario Público antes mencionado y al efecto gírese atento oficio a la oficialía de partes común de este tribunal a fin de que se sirva corregir las listas correspondientes, debiendo quedar como parte actora GARCÍA DÍAZ CRISTIAN, háganse las anotaciones correspondientes en el libro de gobierno del juzgado debiéndose elaborar la caratula respectiva, (...) NOTIFICACIÓN PERSONAL, hágase del conocimiento del demandado EDGAR RAYMUNDO CASILDO GRANGENO, la cesión de los derechos litigiosos..- NOTIFÍQUESE PERSONALMENTE AL DEMANDADO. Lo proveyó y firma el C. Juez Septuagésimo de lo civil, Licenciado JOEL MARTÍNEZ GONZÁLEZ ante el C. Secretario de Acuerdos, Licenciado FORTUNATO ZAPATA TENORIO que autoriza y da fe.- DOY FE. Ciudad de México, a doce de julio del año dos mil veinticuatro. Agréguese a sus autos el escrito de cuenta presentado por JOSÉ ÁNGEL RODOLFO GUTIÉRREZ ALCÁNTARA, como apoderado de la cesionaria de los derechos litigiosos en el presente juicio INTERMEDIACIÓN INMOBILIARIA GUTZA, S.A. DE C.V., y como cedente de los mismos a BANCO MERCANTIL DEL NORTE, S.A., INSTITUCIÓN DE BANCA MÚLTIPLE, GRUPO FINANCIERO BANORTE, (..), gírese atento oficio a la oficialía de partes común de este tribunal a fin de que se sirva corregir las listas correspondientes, debiendo quedar como parte actora a INTERMEDIACIÓN INMOBILIARIA GUTZA, S.A. DE C.V., háganse las anotaciones correspondientes en el libro de gobierno del juzgado debiéndose elaborar la caratula respectiva, (..)al efecto mediante NOTIFICACIÓN PERSONAL, hágase del conocimiento del demandado EDGAR RAYMUNDO CASILDO GRANGENO, la cesión de los derechos litigiosos. NOTIFÍQUESE PERSONALMENTE AL DEMANDADO. Lo proveyó y firma el C. Juez Septuagésimo de lo civil, Licenciado JOEL MARTÍNEZ GONZÁLEZ ante el C. Secretario de Acuerdos, licenciado FORTUNATO ZAPATA TENORIO que autoriza y da fe.- DOY FE. Ciudad de México, a ocho de mayo del año dos mil veinticuatro. Agréguese a Sus autos (..) de la parte actora, visto su contenido y atenta a las constancias de autos y toda vez que se ha agotado la búsqueda del domicilio del demandad EDGAR RAYMUNDO CASILDO GRANGENO, como lo solicita y con fundamento en lo dispuesto por el artículo 1223 del Código de Procedimientos Civiles, procédase a emplazar al referido demandado por medio de EDICTOS que se publicarán por TRES VECES DE TRES EN TRES DÍAS JUDICIAL y en el periódico EL ECONOMISTA, como está ordenado en el auto admisorio de demanda, haciendo saber al demandado que cuenta con un término de TREINTA DÍAS para comparecer a juicio a recoger las copias de traslado de la demanda que están a su disposición en la Secretaría "B" de este Juzgado y QUINCE DÍAS para que produzca su contestación a la demanda o manifieste lo que a su derecho convenga, contados a partir del siguiente al vencimiento del término concedido al demandado o en su caso, a partir del siguiente al en el que haya recogido las copias mencionadas y póngase a disposición del promovente los edictos mencionados para su tramitación. Con fundamento en el artículo 115 del Código de Procedimientos Civiles, se hace saber a las partes el cambio de titular de este juzgado, Licenciado JOEL MARTÍNEZ GONZÁLEZ.- Notifíquese. Lo proveyó y firma el C. Juez Septuagésimo de lo civil, Licenciado JOEL MARTÍNEZ GONZÁLEZ ante el C. Secretario de Acuerdos, licenciado FORTUNATO ZAPATA TENORIO que autoriza y da fe- DOY FE.- Ciudad de México a diecinueve de noviembre del dos mil veinte.- Agréguese a sus autos el escrito de cuenta del promovente, se tiene por desahogada la prevención ordenada en proveído de fecha seis de noviembre del año en curso. Se tiene por presentado a: BANCO MERCANTIL DEL NORTE, SOCIEDAD ANÓNIMA, INSTITUCIÓN DE BANCA MÚLTIPLE, GRUPO FINANCIERO BANORTE por conducto de su apoderado GUSTAVO SANTIBÁÑEZ MENDIOLA, personalidad que acredita y se le reconoce en términos de la copia certificada del Instrumento Notarial número doscientos tres mil novecientos cincuenta y tres, de fecha veintiséis de octubre del dos mil diecisiete, otorgado ante la fe del Notario Público número Ciento Cincuenta y Uno de esta Ciudad, Licenciado CECILIO GONZÁLEZ MÁRQUEZ. Por señalado el domicilio que indica para oír y recibir notificaciones y por autorizados a los Licenciados JESUS GABRIEL GUTIÉRREZ DOMÍNGUEZ, DIANA LAURA MONTIEL SANTIAGO, ROGELIO PÉREZ MOLINA e ITZEL NIEVES HERNÁNDEZ en términos del artículo 112 párrafo cuarto del Código de Procedimientos Civiles. Asimismo por autorizadas a las personas que señala en términos de los párrafos séptimo y octavo del precepto legal anteriormente indicado; demandando en la VÍA ESPECIAL HIPOTECARIA de CASILDO GRANGENO EDGAR RAYMUNDO, las prestaciones que indica. Toda vez que el crédito que se reclama consta en escritura pública y es exigible en términos de la misma, con fundamento en lo dispuesto por los Artículos 255, 259 fracción III, 260, 266, 468, 470, 471 479 y demás relativos

SOLO CONSULTA SOLO CONSULTA SOLO CONSULTA

y aplicables del Código de Procedimientos Civiles, se admite a trámite la demanda en la vía y forma propuestas. Con las copias simples exhibidas, debidamente cotejadas y selladas, córrase traslado y emplácese a la parte demandada para que dentro del término de QUINCE DÍAS produzca su contestación, apercibida que de no hacerlo, precluirá su derecho y se presumirán confesados los hechos de la demanda, atento a lo dispuesto por el artículo 271 del Código de Procedimientos Civiles. Asimismo se le previene para que señale domicilio de su parte para oír y recibir notificaciones dentro de esta Ciudad, apercibida que en caso de no hacerlo, las notificaciones, aun las de carácter personal, le surtirán por boletín Judicial, en términos de lo dispuesto por el artículo 112 del Código Procesal Civil. Se tienen por anunciadas las pruebas de la parte actora, reservándose su admisión para la fase procesal correspondiente(:.] De igual forma, se previene a la parte actora que en caso de que se deje de actuar en este juicio por más de ciento veinte días hábiles, se decretará de oficio la caducidad de la instancia y se ordenará devolver los documentos que hayan exhibido, a efecto de que los reciban en un término de QUINCE DÍAS, apercibida la parte que deje de hacerlo, (..)NOTIFÍQUESE.- Lo proveyó y firma la C. Juez Septuagésimo de lo Civil de esta Ciudad, Licenciada LIDIA BARRERA SANTIAGO, asistida por su C. Secretario de Acuerdos, Licenciado FORTUNATO ZAPATA TENORIO que autoriza y da fe. DOY FE. Ciudad de México, a seis de noviembre del dos mil veinte.- Con el escrito de cuenta digital, fórmese expediente y regístrese en el Libro de Gobierno bajo el número que le corresponda. Con fundamento en el artículo 257 y 55 Código de Procedimientos Civiles, se previene al ocursante para que en el término de CINCO DÍAS, dé cumplimiento a lo dispuesto por el artículo 95 fracción I, II y IV del Código Procesal Civil y exhiba los documentos base de la acción; copia debidamente certificada del documento con el que acredita su personalidad; y el juego de copias simples para traslado de la parte demandada; asimismo exhiba la copia simples para traslado del escrito de desahogo de prevención, apercibido que de no hacerlo se desechará LA DEMANDA y se ordenará devolver los documentos exhibidos, (..)NOTIFÍQUESE.- Lo proveyó y firma la C. Juez Septuagésimo de lo Civil de esta Ciudad Licenciada LIDIA BARRERA SANTIAGO, quien actúa en forma legal ante su C. Secretario de Acuerdos, Licenciado FORTUNATO ZAPATA TENORIO, que autoriza y da fe. DOY FE.
EL SECRETARIO DE ACUERDOS "B"
LIC. FORTUNATO ZAPATA TENORIO
14-17-22 F-4027932 $3,845.25

JUZGADO SEPTUAGÉSIMO PRIMERO DE LO CIVIL
EXP. No. 292/2018
EDICTO No. 49

Que en los autos del juicio ESPECIAL HIPOTECARIO, promovido por BANCO INVEX, S.A. INSTITUCIÓN DE BANCA MÚLTIPLE, INVEX GRUPO FINANCIERO, EN SU CARÁCTER DE FIDUCIARIO EN EL FIDEICOMISO IRREVOCABLE, DE ADMINISTRACIÓN IDENTIFICADO CON EL NÚMERO F/1052 en contra de JOSÉ ISMAEL GUTIÉRREZ MARTÍNEZ y ERIKA YÁÑEZ MEDINA, expediente 292/2018 EL C. JUEZ SEPTUAGÉSIMO PRIMERO DE LO CIVIL, DICTÓ UN AUTO QUE A LA LETRA DICE:- En la Ciudad de México a treinta de octubre del dos mil veintitrés.- Agréguese a sus autos el escrito del adjudicatario JESÚS CAMACHO GONZÁLEZ, a quien se le tiene haciendo las manifestaciones que en el mismo se contienen, y tomando en consideración el criterio sustentado en la jurisprudencia que a la letra dice: "REMATE JUDICIAL, LA ESCRITURA PÚBLICA DE ADJUDICACIÓN NO CONSTITUYE UN REQUISITO PREVIO PARA QUE SE PONGA AL ADJUDICATARIO EN POSESIÓN DEL BIEN INMUEBLE (LEGISLACIONES DE LA CIUDAD DE MÉXICO Y DEL ESTADO DE JALISCO).-... por medio de NOTIFICACIÓN PERSONAL, que se efectué. REQUIÉRASE A LOS CODEMANDADOS JOSÉ ISMAEL GUTIÉRREZ MARTÍNEZ y a ERIKA YÁÑEZ MEDINA, para que dentro del término de CINCO DÍAS hagan entrega voluntaria al adjudicatario JESÚS CAMACHO GONZÁLEZ, del inmueble materia de la adjudicación consistente en la "VIVIENDA MARCADA CON EL NÚMERO 27, LETRA B, LOTE 27, MANZANA 43 DEL CONJUNTO URBANO LAS AMÉRICAS, MUNICIPIO DE ECATEPEC DE MORELOS, ESTADO DE MÉXICO"; apercibidos que de no hacerlo, se procederá a su lanzamiento forzoso y a su costa... NOTIFÍQUESE.- Así lo proveyó y firma el C. JUEZ SEPTUAGÉSIMO PRIMERO DE LO CIVIL DE PROCESO ESCRITO EN LA CIUDAD DE MÉXICO, Maestro en Derecho DANIEL REYES PÉREZ, ante la C. Secretaria de Acuerdos "B" Licenciada NORMA CALDERÓN CASTILLO quien autoriza y da fe. DOY FE.- OTRO AUTO.- En la Ciudad de México a ocho de agosto del dos mil veinticuatro.- ...por ignorarse el domicilio de los CC. JOSÉ ISMAEL GUTIÉRREZ MARTÍNEZ y ERIKA YÁÑEZ MEDINA, notifíqueseles MEDIANTE PUBLICACIÓN DE EDICTOS por tres veces de tres en tres días en el Boletín Judicial de éste Tribunal y en el periódico "EL DIARIO DE MÉXICO", el proveído de fecha treinta de octubre del dos mil veintitrés. ...- NOTIFÍQUESE.- Así lo proveyó y firma el C. JUEZ SEPTUAGÉSIMO PRIMERO DE LO CIVIL DE PROCESO ESCRITO EN LA CIUDAD DE MÉXICO, Maestro en Derecho DANIEL REYES PÉREZ, ante la C. Secretaria de Acuerdos "B" Licenciada NORMA CALDERÓN CASTILLO quien autoriza y da fe. DOY FE.
LA SECRETARIA DE ACUERDOS "B"
LIC. NORMA CALDERÓN CASTILLO
9-14-17 F-1169820 $951.00

JUZGADO SEPTUAGÉSIMO TERCERO DE LO CIVIL
EXP. No. 1162/2022
EDICTO No. 33

En los autos del juicio ESPECIAL HIPOTECARIO promovido por BANCO SANTANDER MÉXICO, S.A., INSTITUCIÓN DE BANCA MÚLTIPLE, GRUPO FINANCIERO SANTANDER, MÉXICO en contra de MARÍA ANTONIETA URIBE LÓPEZ Y NÉSTOR AYÓN SARIÑANA en el expediente 1162/2022, el C. Juez Septuagésimo Tercero de lo Civil, dicto SENTENCIA DEFINITIVA cuyos puntos resolutivos a la letra dicen: En la Ciudad de México, a dieciséis de mayo del año dos mil veinticuatro. VISTOS, para resolver en SENTENCIA DEFINITIVA los autos del juicio ESPECIAL HIPOTECARIO promovido por BANCO SANTANDER MÉXICO S.A., INSTITUCIÓN DE BANCA MÚLTIPLE, GRUPO FINANCIERO SANTANDER MÉXICO, en contra de MARÍA ANTONIETA URIBE LÓPEZ Y NÉSTOR AYÓN SARIÑANA, expediente número 1162/2022, y; RESUELVE PRIMERO.- Ha sido procedente la vía ESPECIAL HIPOTECARIA en la que la parte actora BANCO SANTANDER (MÉXICO) SA. INSTITUCIÓN DE BANCA MÚLTIPLE, GRUPO FINANCIERO SANTANDER MÉXICO, acredito parcialmente su acción y los demandados MARÍA ANTONIETA URIBE LÓPEZ Y NÉSTOR AYÓN SARIÑANA no comparecieron a juicio a excepcionarse, constituyéndose en rebeldía, en consecuencia; SEGUNDO.-Se declara el vencimiento anticipado del plazo para el pago del contrato de apertura de crédito simple con interés y garantía hipotecaria, celebrado entre las partes el veinticinco de septiembre de dos mil quince, y como consecuencia de ello se condena a los deudores MARÍA ANTONIETA URIBE LÓPEZ Y NÉSTOR AYÓN SARIÑANA, a pagar a la parte actora o a quien sus derechos legalmente represente las siguientes cantidades: $30,122.66 (TREINTA MIL CIENTO VEINTIDÓS PESOS 66/100 M.N.) por concepto de CAPITAL VENCIDO; $1,591,243.99 (UN MILLÓN QUINIENTOS NOVENTA Y UN MIL DOSCIENTOS CUARENTA Y TRES PESOS 99/100 M.N.) por concepto de CAPITAL EXIGIBLE; $16,323.19 (DIECISÉIS MIL TRESCIENTOS VEINTITRÉS PESOS 19/100 M.N.) por concepto de MENSUALIDAD DIFERIDA; $55,244.41 (CINCUENTA Y CINCO MIL DOSCIENTOS CUARENTA Y CUATRO PESOS 41/100 M.N.) por concepto de INTERESES ORDINARIOS cuantificados al diez de octubre de dos mil veintidós sobre la mensualidad diferida; $80,199.06 (OCHENTA MIL CIENTO NOVENTA Y NUEVE PESOS 06/100 M.N.) por concepto de INTERESES ORDINARIOS cuantificados al diez de octubre de dos mil veintidós; $995.51 (NOVECIENTOS NOVENTA Y CINCO PESOS 51/100 M.N.) por concepto de INTERESES MORATORIOS cuantificados al diez de octubre de dos mil veintidós; lo que deberán hacer dentro de los siguientes CINCO DÍAS en que la presente resolución sea legalmente ejecutable, apercibidos que en caso de no hacerlo, se procederá al remate del bien hipotecado y con

SOLO CONSULTA
SOLO CONSULTA
SOLO CONSULTA

su producto pago a la acreedora. TERCERO.- Se condena a los demandados al pago de los INTERESES ORDINARIOS que se sigan generando a partir del ONCE DE OCTUBRE DE DOS MIL VEINTIDÓS y hasta la total solución del capital, los cuales se calcularán sobre el saldo insoluto del capital a una tasa de interés anual fija del 9.60 % (NUEVE PUNTO SESENTA POR CIENTO) utilizando el procedimiento de días comerciales con divisor de 360 (TRESCIENTOS SESENTA), entendiéndose como días comerciales, meses de 30 (TREINTA) días cada uno, porcentaje que no puede considerarse usurario dado que excede en lo mínimo a la tasa de interés legal. Monto que será determinado en ejecución de sentencia, previa la exhibición de la parte actora de la liquidación respectiva. CUARTO.- Se condena los demandados al pago de los INTERESES MORATORIOS que se sigan generando a partir del ONCE DE OCTUBRE DE DOS MIL VEINTIDÓS y hasta la total liquidación del adeudo, los cuales se calcularan sobre el capital no pagado, a una tasa de interés que será igual al resultado de multiplicar por 1.5 (UNO PUNTO CINCO) la tasa de interés ordinaria que es del 9.60% (NUEVE PUNTO SESENTA POR CIENTO). Monto que será determinado en ejecución de sentencia, previa la exhibición de la parte actora de la liquidación respectiva. QUINTO.- Se absuelve a los demandados del pago de las cantidades que fueron reclamadas por concepto de PRIMAS DE SEGUROS, COMISIONES POR AUTORIZACIÓN DE CRÉDITO E IMPUESTO AL VALOR AGREGADO, por haber resultado improcedentes en términos de lo expuesto y fundado en los Considerandos VI y VII de esta resolución.- SEXTO.- No se hace especial condena en gastos y costas. SÉPTIMO.- NOTIFÍQUESE obténgase copia debidamente autorizada de la presente resolución para ser agregada en el legajo correspondiente; y con fundamento en el artículo 639 del Código de Procedimientos Civiles para esta Ciudad, publíquense los puntos resolutivos de esta sentencia en el BOLETÍN JUDICIAL y en el periódico el "EL HERALDO". OTRO AUTO: Ciudad de México, a veintinueve de mayo del dos mil veinticuatro.- "...o, se aclara la sentencia definitiva de dieciséis de mayo del dos mil veinticuatro, en su parte conducente, en donde se asentó: "CASA NÚMERO ONCE (11) Y SUS CORRESPONDIENTES CAJONES DE ESTACIONAMIENTO DEL CONDOMINIO IDENTIFICADO COMO "CONDOMINIO FASE UNO" PERTENECIENTE AL CONJUNTO CONDOMINAL DENOMINADO "CONDOMINIO HABITACIONAL PUERTA SANTA LUCIA", PERTENECIENTE AL CONJUNTO CONDOMINAL DENOMINADO "AV. TAMAULIPAS 1236 (MIL DOSCIENTOS TREINTA Y SEIS)", UBICADO EN EL INMUEBLE IDENTIFICADO CON EL NÚMERO MIL DOSCIENTOS TREINTA Y SEIS DE LA CALLE SANTA LUCIA, CONOCIDA COMERCIALMENTE COMO AVENIDA TAMAULIPAS, COLONIA ESTADO DE HIDALGO (CATASTRALMENTE IDENTIFICADA COMO COLONIA GARCIMARRERO), ALCALDÍA ÁLVARO OBREGÓN, CÓDIGO POSTAL 01520, EN MÉXICO, DISTRITO FEDERAL, AHORA CIUDAD DE MÉXICO", lo que no es correcto, siendo lo correcto: "CASA NÚMERO ONCE (11) Y SUS CORRESPONDIENTES CAJONES DE ESTACIONAMIENTO DEL CONDOMINIO IDENTIFICADO COMO "CONDOMINIO FASE UNO" PERTENECIENTE AL CONJUNTO CONDOMINAL DENOMINADO "CONDOMINIO HABITACIONAL PUERTA SANTA LUCIA", PERTENECIENTE AL CONJUNTO CONDOMINAL DENOMINADO "AV. TAMAULIPAS 1236 (MIL DOSCIENTOS TREINTA Y SEIS)", UBICADO EN EL INMUEBLE IDENTIFICADO CON EL NÚMERO MIL DOSCIENTOS TREINTA Y SEIS DE LA CALLE SANTA LUCIA, CONOCIDA COMERCIALMENTE COMO AVENIDA TAMAULIPAS, COLONIA ESTADO DE HIDALGO (CATASTRALMENTE IDENTIFICADA COMO COLONIA GARCIMARRERO), ALCALDÍA ÁLVARO OBREGÓN, CÓDIGO POSTAL 01520, EN MÉXICO, DISTRITO FEDERAL, Y ELEMENTOS COMUNES QUE LE CORRESPONDEN." Aclaración que se hace para los efectos del caso, formando parte el presente proveído de la sentencia definitiva de dieciséis de mayo del dos mil veinticuatro. ... OTRO AUTO: Ciudad de México, a veintisiete de agosto del dos mil veinticuatro.- "... se aclara la sentencia definitiva de dieciséis de mayo del dos mil veinticuatro, en su parte conducente, en donde se asentó: "Ha sido procedente la vía ESPECIAL HIPOTECARIA en la que la parte actora BANCO SANTANDER (MÉXICO) S.A. INSTITUCIÓN DE BANCA MÚLTIPLE, GRUPO FINANCIERO SANTANDER MÉXICO", lo que no es correcto, siendo lo correcto: "Ha sido procedente la vía ESPECIAL HIPOTECARIA en la que la parte actora BANCO SANTANDER MÉXICO S.A. INSTITUCIÓN DE BANCA MÚLTIPLE, GRUPO FINANCIERO SANTANDER MÉXICO", aclaración que se hace para los efectos del caso, formando parte el presente proveído de la Sentencia Definitiva que se aclara, quedando intocado el resto de la misma; ... NOTIFÍQUESE.- Así lo proveyó y firma el C. Juez Septuagésimo Tercero de lo Civil de La Ciudad de México, Licenciado Gilberto Ruiz Hernández, ante su Secretario de Acuerdos B, Licenciado Roberto Isvert Jiménez Fabián, con quien actúa, autoriza y da fe.- Doy fe.".

EL SECRETARIO DE ACUERDOS "B"

LIC. ROBERT ISVERT JIMÉNEZ FABIÁN

14-17 F-14809276 $1,844.40

JUZGADO OCTAVO DE LO FAMILIAR

EXP. No. 80/2022

EDICTO No. 17

EN LOS AUTOS DEL JUICIO TESTAMENTARIO A BIENES DE PIÑA CERVANTES FERMÍN; EXPEDIENTE 80/2022, LA C. JUEZA OCTAVO DE LO FAMILIAR, DICTÓ UN AUTO DE FECHA UNO DE AGOSTO DEL DOS MIL VEINTICUATRO; EN EL QUE SE ORDENA CITAR A JORGE HURTADO PIÑA, PARA QUE DENTRO DEL TÉRMINO DE CUARENTA DÍAS, CONTADOS A PARTIR DE LA ÚLTIMA PUBLICACIÓN, COMPAREZCA ANTE ESTE JUZGADO A DEDUCIR LOS POSIBLES DERECHOS HEREDITARIOS, QUE EN SU CASO LE CORRESPONDAN. CITACIÓN QUE DEBERÁ HACERSE POR EDICTOS EN EL "PERIÓDICO EL HERALDO DE MÉXICO, PROCURADURÍA FISCAL DE LA CIUDAD DE MÉXICO Y EN EL BOLETÍN JUDICIAL"

Ciudad de México, 2 de agosto del 2024

LA SECRETARIA DE ACUERDOS DE LA SECRETARÍA "A" DEL JUZGADO OCTAVO DE LO FAMILIAR EN LA CIUDAD DE MÉXICO

LIC. ARACELI CORTES ESLAVA

17-29 F-7174149 $206.00

JUZGADO DÉCIMO CUARTO DE LO FAMILIAR

SECRETARÍA "B"

EXP. No. 948/1993

EDICTO No. 7

En el Juzgado Décimo Cuarto Familiar se radicó el juicio de CONTROVERSIA DEL ORDEN FAMILIAR, ALIMENTOS promovido por DURAN ROJAS ENGRACIA en contra de NOLASCO CASTAÑÓN ESTEBAN; y se ordenó notificarle los proveídos de fechas el DIEZ DE ENERO DEL AÑO DOS MIL VEINTITRÉS Y OCHO DE AGOSTO DEL AÑO DOS MIL VEINTICUATRO, que a la letra dice: Agréguese al Incidente de Cesación de pensión alimenticia, el escrito de ESTEBAN NOLASCO CASTAÑÓN. Se le tiene por presentado desahogando la prevención ordenada en proveído de fecha cinco de diciembre del año dos mil veintidós; en consecuencia, se procede a dar nueva cuenta con su diverso escrito recibido el primero de diciembre del año dos mil veintidós, mismo que se provee, en los siguientes términos: Se admite a trámite el Incidente de Cesación de Pensión Alimenticia, con fundamento en los artículos 88 y 955 del Código de Procedimientos Civiles. Con las copias simples exhibidas córrase traslado mediante NOTIFICACIÓN PERSONAL a ENGRACIA DURÁN ROJAS y MARISOL ARISBELL NOLASCO DURÁN, para que en el término de TRES DÍAS produzcan su contestación, apercibidas que de no hacerlo se les tendrá por contestada en sentido negativo con apoyo en el artículo 271 del Código Procesal en cita. Para que en auxilio de las labores de este juzgado se sirva notificar personalmente el trámite del presente incidente a la C. ENGRACIA DURÁN ROJAS, apercibiéndola para que al momento de que comparezca ante esta presencia judicial, señale domicilio para oír y recibir notificaciones dentro de la jurisdicción de este juzgado, apercibida que en caso de no hacerlo las subsecuentes notificaciones aun las de carácter personal se le harán por medio de Boletín judicial. Se admiten las pruebas ofrecidas y para que tenga verificativo la audiencia incidental de acuerdo a las actividades programadas en la agenda, se señalan las

SOLO CONSULTA SOLO CONSULTA SOLO CONSULTA

DOCE HORAS DEL DÍA VEINTINUEVE DE MAYO DEL AÑO DOS MIL VEINTITRÉS. En preparación de la confesional, con fundamento en el artículo 114 fracción VIII del Código Procesal Civil, cítese por Boletín Judicial a ENGRACIA DURÁN ROJAS y MARISOL ARISBELL NOLASCO DURÁN, para que comparezcan al local de este juzgado el día y hora señalados a absolver las posiciones que se les articularán, apercibidas que de no comparecer sin justa causa serán declaradas confesas de las que previamente sean exhibidas y calificadas de legales, atento a lo dispuesto por los artículos 309 y 322 del Código adjetivo Civil. Gírese el oficio solicitado en el apartado 4 del ocurso que se provee capítulo de pruebas para los efectos que se precisan. Y Visto lo manifestado por el ocursante y atento al estado que guardan los presentes autos, con fundamento en el artículo 122 fracción II del Código Procesal de la Materia notifíquese a MARISOL ARISBELL NOLASCO DURAN mediante EDICTOS que se publiquen por tres veces de tres en tres días en el Boletín Judicial y en el Periódico "Diario de México", debiendo mediar entre cada publicación dos días hábiles, haciéndole saber a la demandada incidentista que se le concede un término de QUINCE DÍAS contados a partir del día siguiente a la última publicación para contestar la demanda incidental planteada en su contra; apercibida que de no hacerlo se le tendrá por contestada en sentido negativo con apoyo del artículo 271 in fine del Código citado y quedando a su disposición las copias de traslado en la Secretaría de este Juzgado.
Ciudad de México, 29 de agosto del 2024
LA SECRETARIA "B" DE ACUERDOS DEL JUZGADO DÉCIMO CUARTO DE LO FAMILIAR.
LIC. MARTHA VELASCO GONZÁLEZ
11-17-23 F-2810275 $1,397.25

JUZGADO DÉCIMO SEXTO DE LO FAMILIAR
EXHORTO No. 1582/24
JUZGADO SÉPTIMO FAMILIAR DE PRIMERA INSTANCIA DEL PRIMER DISTRITO JUDICIAL DE CUERNAVACA, MORELOS
EXP. No. 259/2021-1
EDICTO No. 4

En este Juzgado Séptimo Familiar de Primera Instancia del Primer Distrito Judicial en el Estado de Morelos, se encuentra radicada la SUCESIÓN INTESTAMENTARIA A BIENES DE ALBINO LÓPEZ Y NIETO, también conocido como ALBINO LÓPEZ NIETO, Y/O ALBINO LÓPEZ; quien falleció el día dieciocho de febrero del año dos mil siete, a las tres horas con dieciocho minutos, quien tuvo su ultimo domicilio en Villa de canes M.-6 B-L-22 Quetzalcóatl Iztapalapa, Distrito Federal, radicada en la Primera Secretaría bajo el número 259/2021-1. Convóquese por medio de edictos a todas aquellas personas que se creyeren con derecho a la herencia y a los acreedores a efecto de que se presenten a deducirlos dentro del término de Ley, señalándose las OCHO HORAS CON TREINTA MINUTOS DEL DÍA VEINTIOCHO DE OCTUBRE DE DOS MIL VEINTICUATRO. NOTA: Para su publicación por dos veces consecutivas de diez en diez días en un periódico de mayor circulación en la entidad Y EN EL "BOLETÍN JUDICIAL", que se edita en el H. Tribunal Superior de Justicia del Estado.
Cuernavaca, Morelos, 27 de agosto del 2024
PRIMER SECRETARIA DE ACUERDOS DEL JUZGADO SÉPTIMO FAMILIAR DE PRIMERA INSTANCIA DEL PRIMER DISTRITO JUDICIAL EN EL ESTADO DE MORELOS
LIC. CLAUDIA MEDINA VOORDUIN
3-17 F-7918546 $305.90

JUZGADO VIGÉSIMO DE LO FAMILIAR
EXP. No. 586/2024
EDICTO No. 12

En cumplimiento a lo ordenado en auto de fecha diecisiete de junio de dos mil veinticuatro, deducido del juicio de DIVORCIO INCAUSADO promovido por RODRÍGUEZ OLIVARES MARTHA en contra de LUCIANO TORRES OCHOA, giro a Usted el presente oficio haciendo de su conocimiento que; se ordena EMPLAZAR A JUICIO POR EDICTOS al señor LUCIANO TORRES OCHOA, el contenido del auto de diez de abril de dos mil veinticuatro; 586/2024 (NUEVO) y que a la letra textualmente dice: "...Se hace constar y certifica, que todas las actuaciones judiciales del presente expediente, incluyendo las firmas autógrafas han sido digitalizadas y cotejadas; por lo que obran fielmente en su expediente digital, gozando ambas versiones de los mismos efectos legales" Ciudad de México, a diez de abril de dos mil veinticuatro. Con el escrito de cuenta y anexos que se acompañan fórmese expediente físico y electrónico; regístrese en el Libro de Gobierno bajo el número que le corresponde. DE LA ADMISIÓN Se tiene por presentada a MARTHA RODRÍGUEZ OLIVARES por su propio derecho, promoviendo DIVORCIO INCAUSADO en contra de LUCIANO TORRES OCHOA, solicitud que se admite a trámite en la VÍA ESPECIAL DE DIVORCIO, ello con fundamento en lo dispuesto por los artículos 266 y 267 del Código Civil, en relación al 255 y 256 del Código de Procedimientos Civiles para la Ciudad de México. DEL EMPLAZAMIENTO Con fundamento en la fracción I del artículo 114 del citado Código Procesal, mediante NOTIFICACIÓN PERSONAL, con las copias simples de la solicitud de divorcio y de los anexos correspondientes, debidamente selladas, cotejadas y rubricadas, córrase traslado y emplácese a LUCIANO TORRES OCHOA en el domicilio que indica en el escrito de cuenta para que en el plazo de QUINCE DÍAS, contados a partir de su legal notificación, conteste la solicitud, exhiba contrapropuesta de convenio y señale domicilio procesal para oír y recibir notificaciones, apercibido que de no hacerlo así, se tendrá por contestada la misma en sentido negativo y se ordenará que las posteriores notificaciones aún las de carácter personal, le surtan efecto por boletín judicial, salvo que la suscrita considere otra cosa, lo anterior con fundamento en los artículos 113, 133, 271 y 637 del Código Adjetivo de la materia; se habilitan días y horas inhábiles para la práctica de dicha diligencia con fundamento en el artículo 64 del Código de Procedimientos Civiles de esta Ciudad. Y tomando en consideración que MANIFIESTA BAJO PROTESTA DE DECIR VERDAD que desconoce el domicilio del demandado, es por lo que con fundamento en lo previsto por el artículo artículo 122 Fracción II del Código Procesal de la Materia. GÍRENSE ATENTOS OFICIOS A LOS C.C. INSTITUTO NACIONAL ELECTORAL (INE), INSTITUTO MEXICANO DEL SEGURO SOCIAL (IMSS) INSTITUTO DE SEGURIDAD Y SERVICIOS SOCIALES PARA LOS TRABAJADORES AL SERVICIO DEL ESTADO (ISSSTE), TELÉFONOS DE MÉXICO, S.A.B DE C.V. (TELMEX),. COMISIÓN FEDERAL DE ELECTRICIDAD (CFE), A LA COMISIÓN NACIONAL BANCARIA Y DE VALORES A TRAVÉS DEL SISTEMA DENOMINADO SIARA, AL SERVICIO DE ADMINISTRACIÓN TRIBUTARIA (SAT) y al REGISTRO NACIONAL DE POBLACIÓN (RENAPO), a efecto de que se sirvan informar a esta juzgadora, dentro del término de OCHO DÍAS, sí en sus registros aparece domicilio alguno a nombre del LUCIANO TORRES OCHOA, apercibidos que en caso de incumplimiento se le impondrá una multa de $8,000.00 (OCHO MIL PESOS 00/100 M.N.), por desacato a un mandato judicial en términos de los artículos 62, fracción II, y 73, fracción I, ambos del Código de Procedimientos Civiles. Por lo que SE INSTRUYE A LA PERSONA ENCARGADA DE TURNO para que proceda a la elaboración de los oficios antes ordenados y hechos que sean los ponga a disposición del promovente para su debida diligenciación a excepción del que va dirigido a la Comisión Nacional Bancaria, el cual será diligenciado a través del medio electrónico correspondiente; e igualmente se instruye a la Secretaria Conciliadora para que vigile la elaboración de tal turno y que el mismo se puso a disposición de la Actuaria de la adscripción para su diligenciadón. PRUEBAS Asimismo, se tienen por ofrecidas las pruebas que menciona, de las que se reserva su admisión hasta el momento procesal oportuno; ello acorde al numeral 272 A del Código de Procedimientos Civiles. DEL DOMICILIO Y AUTORIZACIONES. Se tiene por señalado el domicilio procesal que indica para oír y recibir toda clase de notificaciones y documentos, y se le hace saber que cualquier acto procesal que, a juicio del Tribunal, deba notificársele en forma personal se le realizará en dicho domicilio, por lo que queda apercibido que en caso de no existir dicho domicilio o de negativa a recibirlas en el señalado, las notificaciones se le harán por Boletín Judicial; lo anterior con fundamento en los

SOLO CONSULTA
SOLO CONSULTA
SOLO CONSULTA

artículos 111, 112 y 113 del Código de Procedimientos Civiles. Igualmente, se le tiene autorizando a la Licenciada en Derecho SAMANTA ABIGAIL MARTÍNEZ PORTO y al personal que integra la Defensoría Pública ramo Familiar de este Tribunal para vista de autos en términos del artículo 112 párrafo séptimo del cuerpo de Leyes arriba citado. Igualmente, se les hace saber a los justiciables que en caso de que no puedan hablar u oír, no hablen español, pertenezcan a una comunidad indígena, o se encuentren con alguna discapacidad que les impida comunicarse eficazmente, lo deberán hacer del conocimiento de esta Autoridad a efecto de que se ordene se le formulen o responda las preguntas o contestaciones por escrito o por medio de un intérprete que se designará de entre aquellos autorizados como auxiliares de la Administración de Justicia o por Colegios, Asociaciones, Barras de Profesionales, Instituciones Públicas, relatándose las mismas en la audiencia o junta correspondiente. Finalmente. "Se hace del conocimiento de las partes que el Tribunal Superior de Justicia de la Ciudad de México, motivado por el interés de -las personas, que tienen algún litigio cuenten con otra opción para solucionar su conflicto, proporciona los servicios de mediación a través de su Centro de Justicia Alternativa, donde se les atenderá en forma gratuita, la mediación no es asesoría jurídica. El Centro se encuentra ubicado en Av. Niños Héroes 133, colonia Doctores, alcaldía Cuauhtémoc, CDMX, Código postal 06500, con el teléfono 5134-11-00 exts. 1460 y 2362. Servicio de Mediación Familiar: 55-14-28-60 y 55-14-58-22 mediación.familiar@ tsjcdmx.gob.mx", Servicio de Mediación Civil Mercantil: 52-07-25-84 y 52-08-33-49 mediación.civil.mercantil@tsjcdmx.gob.mx", donde se les atenderá en forma gratuita.- Lo anterior con fundamento en lo dispuesto por los artículos 2, 5, 6 párrafos primero y segundo y 9 fracción VII de la ley de Justicia Alternativa del Tribunal Superior de Justicia de la Ciudad de México." Con fundamento en lo dispuesto por los artículos 26 y 28 del REGLAMENTO DEL SISTEMA INSTITUCIONAL DE ARCHIVOS DEL TRIBUNAL SUPERIOR DE JUSTICIA Y DEL CONSEJO DE LA JUDICATURA DE LA CIUDAD DE MÉXICO. En cumplimiento a la circular CJCDMX-31/2019 que da a conocer el acuerdo 15-37/2019 emitido por el Pleno del Consejo de la Judicatura de la Ciudad de México, se les hace saber a las partes que una vez concluido el juicio en su totalidad, se procederá a la destrucción del expediente previa digitalización del mismo, por lo que se les previene para que dentro del término de SEIS MESES, contados a partir de la notificación que se haga por Boletín Judicial, procedan a recoger el material probatorio que hayan aportado, así como muestras o documentos de cualquier otra índole que legalmente les corresponda. A mayor abundamiento, se les hace saber que, en los casos de la caducidad, cosa juzgada, desistimiento, incompetencia, prescripción, desechamiento de demanda, quede sin materia, termine por convenio, o cualesquiera otras figuras análogas, que se derive o se aplique en un procedimiento, también el expediente respectivo, podrá estar sujeto a una depuración-eliminación. Asimismo, se requiere a las partes para que proporcione su número telefónico y correo electrónico a efecto de llevar a cabo las notificaciones electrónicas. -NOTIFÍQUESE PERSONALMENTE A LUCIANO TORRES OCHOA. Lo proveyó y firma la C. Juez Vigésimo Familiar de la Ciudad de México, Licenciada en Derecho NORMA VALDEZ GARCÍA, asistida de la Licenciada ALEJANDRA SILVIA CORDERO NAVARRETE Secretaria de Acuerdos "B" quien autoriza y da fe. DOY FE....". para lo cual se deberán publicar los edictos por tres veces de tres en tres días en el Boletín Judicial y en el Diario Imagen, debiendo mediar entre cada publicación dos días hábiles, haciéndose saber a la demandada que cuenta con el termino de QUINCE DÍAS para contestar la demanda instaurada en su contra, apercibido que de no hacerlo se le tendrá por contestada en sentido negativo y las notificaciones, aun las de carácter personal le surtirán efectos por boletín judicial en el artículo 637 del Código de Procedimientos Civiles, salvo que la suscrita considere otra cosa, atendiendo a las fracciones IV y V del Código Procesal Civil. Quedando a su disposición las copias de traslado para que acuda al juzgado a recogerlas en el término de QUINCE DÍAS contados a partir de la última publicación de los edictos. Asimismo, queda a su disposición el expediente en la Secretaría para su consulta. POR TRES VECES DE TRES EN TRES DÍAS EN EL BOLETÍN JUDICIAL.
Ciudad de México, 4 de julio del 2024
LA SECRETARIA DE ACUERDOS DEL JUZGADO VIGÉSIMO FAMILIAR DEL PODER JUDICIAL
LIC. NORMA ALICIA LÓPEZ GIJÓN
14-17-22 F-5118703 $3,738.15

JUZGADO VIGÉSIMO NOVENO DE LO FAMILIAR
SECRETARÍA "B"
EXP. No. 633/2020
EDICTO No. 16

En el Juzgado Vigésimo Noveno de lo Familiar de la Ciudad de México, se tramita la sucesión INTESTAMENTARIO a bienes de CANCINO CHAPARRO JOSÉ HOY SU SUC, quien falleció el día 20 DE MAYO DEL AÑO 2012, a la edad de 57 años, estado civil CASADO con JUDITH BLANCO SANTELIZ, nombre de los padres MAXIMILIANO CANCINO y PAULA CHAPARRO, de nacionalidad Mexicana, lugar de nacimiento, México Distrito Federal hoy Ciudad de México, reclaman la herencia DIANA MARIBEL CANCINO BLANCO, Haciéndole saber a las personas que se crean con igual o mejor derecho a heredar que deberán comparecer a este Juzgado a deducir sus derechos hereditarios que le pudieran corresponder en la presente juicio sucesión dentro del término de Cuarenta días, contados a partir del día siguiente en que se realice la última publicación.
Ciudad de México, 3 de septiembre del 2024
LA SECRETARIA DE ACUERDOS "B"
LIC. ELSA ISABEL RAMÍREZ RUIZ
14-17-22 F-5436888 $390.00

JUZGADO TRIGÉSIMO OCTAVO DE LO FAMILIAR
EXP. No. 1857/23
EDICTO No. 16

En los autos del INCIDENTE DE LIQUIDACIÓN DE SOCIEDAD CONYUGAL derivado del juicio DIVORCIO INCAUSADO promovido por ZARATE HERNÁNDEZ ANA MARÍA en contra de BENJAMÍN CORONA MORENO, del expediente 1857/23, existen entre otras los siguientes autos de tres de septiembre del año en curso, mismos que en su parte conducente dicen: Ciudad de México, a Tres de septiembre del año dos mil veinticuatro. Con el escrito de cuenta, fórmese el cuaderno correspondiente. Se tiene por presentada a la C. ANA MARÍA ZARATE HERNÁNDEZ formulando las manifestaciones que indica, promoviendo INCIDENTE DE LIQUIDACIÓN DE SOCIEDAD CONYUGAL, reclamando la prestación que indica, mismo que se admite a trámite con fundamento en el artículo 88 del Código Procesal Civil, y en razón que la actora incidentista manifiesto desconocer domicilio del C. BENJAMÍN CORONA MORENO, para los efectos de su emplazamiento y obra en autos informes solicitados al respecto del domicilio de la citada persona, con fundamento en el artículo 122 fracción II del Código Procesal Civil, procédase a efectuar la notificación personal al C. BENJAMÍN CORONA MORENO, por medio de edictos, los cuales se publicaran por tres veces, de tres en tres días en el Boletín Judicial y en el periódico el DIARIO DE MÉXICO haciendo del conocimiento del mismo, que cuenta con un término de TRES DÍAS, para dar contestación a la demanda incidental, apercibido que de no hacerlo se le tendrá por contestada en sentido negativo, con fundamento en la parte final del artículo 271 del Código de Procedimientos Civiles, Quedando las copias simples de traslado a su disposición POR EL TERMINO DE VEINTE DÍAS en este juzgado, transcurrido dicho termino comenzara a correr el termino de tres días concedido para contestar la demanda incidental. Se admiten las pruebas que se ofrecen con la precisión que las pruebas marcadas con los números III, V, Y VI corresponden a copias simples. Y para que tenga verificativo la Audiencia Incidental de Desahogo de Pruebas y Alegatos, atendiendo a que a la parte demandada incidentista se le emplazara mediante Edictos, se señalan las NUEVE HORAS CON QUINCE MINUTOS DEL DÍA VEINTRES DE OCTUBRE DEL AÑO EN CURSO NOTIFÍQUESE. Lo proveyó

SOLO CONSULTA
SOLO CONSULTA
SOLO CONSULTA

y firma el C. Juez TRIGÉSIMO OCTAVO DE LO FAMILIAR DE LA CIUDAD DE MÉXICO, DOCTOR EN DERECHO JUAN TAPIA MEJÍA, ante la C. Secretaria de Acuerdos "A", con quien actúa y misma que autoriza y da fe, Licenciada ADRIANA GONZÁLEZ MORENO. DOY FE.
LA SECRETARIA DE ACUERDOS
LIC. ADRIANA GONZÁLEZ MORENO
14-17-22 F-3364560 $943.35

JUZGADO TRIGÉSIMO OCTAVO DE LO FAMILIAR
SECRETARÍA "B"
EXP. No. 584/2010
EDICTO No. 17

En los autos del juicio INCIDENTE DE CANCELACIÓN DE PENSIÓN ALIMENTICIA relativo al juicio CONTROVERSIA DEL ORDEN FAMILIAR promovido por MORENO TORRES CAROL JESSICA en contra de MIGUEL ÁNGEL MEDINA CORTÁZAR,, expediente 584/2010, la C. Juez Trigésimo Octavo de lo Familiar de la Ciudad de México, DR. JUAN TAPIA MEJIA, dictó un auto con fecha trece de agosto del dos mil veinticuatro mediante el cual se ordena publicar: Ciudad de México, a trece de agosto del año dos mil veinticuatro.- Procédase a emplazar a la demandada incidentista MARIANA MEDINA MORENO por medio de EDICTOS, los cuales se publicarán por tres veces de tres en tres días en el Boletín Judicial y en el periódico DIARIO DE MÉXICO, haciendo de su conocimiento que cuenta con un término de TRES DÍAS para dar contestación a la demanda incidental entablada en su contra, debiéndose realizar dicho emplazamiento en términos del proveído de fecha tres de octubre del año dos mil veintitrés, apercibida que de no hacerlo se les tendrá por contestada en sentido negativo, con fundamento en la parte final del artículo 271 del Código de Procedimientos Civiles. Quedando las copias simples de traslado a su disposición POR EL TÉRMINO DE VEINTE DÍAS en este juzgado, con fundamento en el artículo 122 fracción II del Código de Procedimientos Civiles, transcurrido dicho término comenzará a correr el término de tres días concedido para contestar la demanda incidental. NOTIFÍQUESE. Lo proveyó y firma el C. Juez Trigésimo Octavo de lo Familiar de la Ciudad de México, Doctor en Derecho JUAN TAPIA MEJÍA, ante la C. Secretaria de Acuerdos, Maestra en Derecho ALEJANDRA RODRÍGUEZ GUZMÁN, con quien actúa y da fe. Doy fe.- OTRO AUTO- INCIDENTE DE CANCELACIÓN DE PENSIÓN ALIMENTICIA Ciudad de México, a tres de octubre del año dos mil veintitrés.- INCIDENTE DE CANCELACIÓN DE PENSIÓN ALIMENTICIA, se admite a trámite con fundamento en lo dispuesto por el artículo 88 y demás relativos y aplicables del Código Procesal Civil. En tal razón, en el domicilio que proporciona el ocursante y con las copias simples exhibidas, MEDIANTE NOTIFICACIÓN PERSONAL DESE VISTA Y CÓRRASE TRASLADO A LA C. MARIANA MEDINA MORENO a fin de que dentro del término de TRES DÍAS MAS UN DÍA EN RAZÓN DE LA DISTANCIA produzca su contestación a la demanda incidental entablada en su contra, con el apercibimiento que en caso de no hacerlo se le tendrá por contestada en sentido negativo, con fundamento en lo dispuesto por el artículo 271 del Código Procesal Civil. Tomando en consideración que el domicilio para emplazar a la demandada incidentista se encuentra fuera de la jurisdicción de este Juzgado, con fundamento en lo dispuesto por el artículo 105 del Código de Procedimientos Civiles con los insertos necesarios, LÍBRESE ATENTO EXHORTO AL C. JUEZ COMPETENTE Y CON JURISDICCIÓN EN XALAPA, ESTADO DE VERACRUZ, para que en auxilio de las labores de este Juzgado se sirva emplazarla, de ser necesario en días y horas inhábiles conforme a lo previsto por el artículo 64 del Código Procesal Civil, y hecho lo anterior lo remita a este H. Juzgado; de conformidad con lo dispuesto por el artículo 109 del Código de Procedimientos Civiles se faculta al Juez exhortado para que acuerde todo tipo de promociones tendientes al cumplimiento de la diligencia solicitada; asimismo se previene a la demandada incidentista para que señale domicilio para oír y recibir notificaciones dentro de la Jurisdicción de este juzgado, con el apercibimiento que en caso de no hacerlo las subsecuentes notificaciones aun las de carácter personal le surtirán por boletín judicial con fundamento en el artículo 637 del código de procedimientos civiles. Como lo solicita el ocursante bajo el capítulo de requerimiento especial, a fin de contar con elementos de convicción en su momento procesal oportuno y con fundamento en lo dispuesto por los artículos 114, 279, 279, 940 y 941 del código procesal civil MEDIANTE NOTIFICACIÓN PERSONAL REQUIÉRASE A LA PARTE DEMANDADA INCIDENTISTA para que dentro del término de TRES DÍAS MÁS UN DÍA EN RAZÓN DE LA DISTANCIA manifieste a este H. Juzgado BAJO PROTESTA DE DECIR VERDAD su ocupación actual así como fuente y monto de ingresos, apercibida de que en caso de incumplimiento se le impondrá como primera medida de apremio una multa por la cantidad de $5,000.00 (CINCO MIL PESOS 00/100 M.N.), por desacato a un mandato de carácter judicial, acorde a la fracción I del artículo 73 del código adjetivo civil. NOTIFÍQUESE. Lo proveyó y firma el C. Juez Trigésimo Octavo de lo Familiar de la Ciudad de México, Doctor en Derecho JUAN TAPIA MEJÍA, ante la C. Secretaria de Acuerdos, Licenciada ALEJANDRA RODRÍGUEZ GUZMÁN, con quien actúa y da fe. Doy fe.
Ciudad de México, 23 de septiembre del 2024.
LA SECRETARIA DE ACUERDOS "B"
MTRA. ALEJANDRA RODRÍGUEZ GUZMÁN
17-22-25 F-9092251 $1,940.40

JUZGADO PRIMERO DE LO CIVIL DE PROCESO ORAL
EXP. No. 140/2022
EDICTO No. 14

PARA ELECTRÓNICA AUDIOCODE S.A. DE C.V.
En cumplimiento a lo ordenado en proveído de veinte de septiembre de dos mil veinticuatro, dictado en los autos del juicio EJECUTIVO MERCANTIL ORAL promovido por BELLO VICENTELLI MARÍA ELENA también conocida como BELLO VINCENTELLI MARÍA ELENA en contra de ELECTRÓNICA AUDIOCODE S.A. DE C.V., con número de expediente 140/2022 Con fundamento en el artículo 442 fracción I del Código Federal de Procedimientos Civiles, de aplicación complementaria al de la materia, se autoriza la ampliación de embargo, por ende, se dicta el presente auto de ejecución con efectos de mandamiento en forma, por ende, requiérase a la demandada ELECTRÓNICA AUDIOCODE S.A. DE C.V. para que en el acto de la diligencia haga pago a la parte actora o a quien sus derechos represente de la cantidad de $7,402,546.44 (SIETE MILLONES CUATROCIENTOS DOS MIL QUINIENTOS CUARENTA Y SEIS PESOS 44/100 M.N.), y no haciéndolo procédase a embargar bienes de su propiedad suficientes a garantizar el adeudo señalado. Se señalan las NUEVE HORAS CON TREINTA MINUTOS DEL VEINTICUATRO DE OCTUBRE DE DOS MIL VEINTICUATRO, para que tenga verificativo el citado requerimiento, la parte demandada ELECTRÓNICA AUDIOCODE S.A. DE C.V., deberá comparecer al local de este juzgado el día y hora señalados, a través de apoderado o representante legal, debidamente identificado con credencial oficial vigente, para que en el acto de la diligencia haga pago de inmediato a la parte actora de los montos referidos en el presente proveído, y de no hacerlo señale bienes propiedad para garantizar dichos importes; apercibida que de rehusarse a hacerlo o encontrarse ausente en la diligencia respectiva, su derecho de designar bienes para embargo, pasará a la parte actora, lo anterior de conformidad con lo dispuesto por los artículos 1390 ter, 3, 1390 bis 8 y 1054 del Código de Comercio en relación con el 437 del Código Federal de Procedimientos Civiles de aplicación complementaria a la materia.
Ciudad de México, 24 de septiembre del 2024
LA SECRETARIA DE ACUERDOS "C"
LIC. ANALIA RAMÍREZ PARADA
15-16-17 F-3682407 $762.30

JUZGADO PRIMERO DE LO CIVIL DE PROCESO ORAL
EXP. No. 108/2013
EDICTO No. 15

EDICTO a OPERADORA DE CARTERA REUNIFCO S.A. DE C.V.
En cumplimiento a lo ordenado por proveídos de dieciocho de septiembre, ocho de julio de dos mil veinticuatro, veintidós de mayo y veintidós de marzo ambos de dos mil

SOLO CONSULTA SOLO CONSULTA SOLO CONSULTA

veinticuatro, uno de diciembre de dos mil veintidós, dictado en los autos del juicio ORAL MERCANTIL, promovido por MEDINA OROPEZA LUCIA en contra de OPERADORA DE CARTERA REUNIFCO S.A. DE C.V., con número de expediente 108/2013, el C. Juez Primero Civil de Proceso Oral de la Ciudad de México. Procédase a notificar a OPERADORA DE CARTERA REUNIFCO S.A. DE C.V. haciéndole saber que, deberá presentarse en el Juzgado Primero Civil de Proceso Oral de la Ciudad de México. ubicado en AVENIDA PATRIOTISMO 230, SEXTO PISO. COLONIA SAN PEDRO DE LOS PINOS, ALCALDÍA BENITO JUÁREZ. CIUDAD DE MÉXICO, a las NUEVE HORAS CON TREINTA MINUTOS DEL VEINTINUEVE DE OCTUBRE DE DOS MIL VEINTICUATRO, para que tenga verificativo la diligencia de requerimiento de pago y embargo, en el local de este juzgado ante la C. Secretaria Actuaria adscrita. En el entendido de que, la parte demandada OPERADORA DE CARTERA REUNIFCO S.A. DE C.V. deberá comparecer al local de este juzgado el día y hora señalados, a través de apoderado o representante legal. debidamente identificado con credencial oficial vigente, para que en el acto de la diligencia haga pago de inmediato a la parte actora respecto de la cantidad de $53,304.75 (CINCUENTA Y TRES MIL TRESCIENTOS CUATRO PESOS 75/100 M.N.), a que fue condenada por concepto de suerte principal, y demás prestaciones que se indican en el escrito inicial de demanda y de no hacerlo señale bienes propiedad para garantizar dichos importes: apercibida que de rehusarse a hacerlo o encontrarse ausente en la diligencia respectiva, su derecho de designar bienes para embargo, pasará a la parte actora, lo anterior de conformidad con lo dispuesto por los artículos 1390 bis 8 y 1054 del Código de Comercio en relación con el 437 del Código Federal de Procedimientos Civiles de aplicación complementaria a la materia.
Ciudad de México, 23 de septiembre del 2024
LA SECRETARIA DE ACUERDOS "C"
LIC. ANALIA RAMÍREZ PARADA
15-16-17 F-5729564 $813.30

JUZGADO DÉCIMO TERCERO DE LO CIVIL DE PROCESO ORAL
EXP. No. 398/2019
EDICTO No. 14

En los autos del juicio ORAL CIVIL promovido por MORENO SANTIAGO MARÍA ELENA en contra de JUAN MORENO HERNÁNDEZ, expediente número 398/2019, el Juez Décimo Tercero Civil de Proceso Oral de la Ciudad de México, Licenciado Hiram Arturo Cervantes García, con fecha veintiséis de septiembre del año dos mil veinticuatro, se celebró la audiencia preliminar, en la cual se desarrollaron las siguientes etapas procesales: Se llevó a cabo la etapa de depuración y ante la incomparecencia del demandado no fue posible llevar a cabo una conciliación ni celebrar acuerdos sobre hechos no controvertidos ni probatorios no obstante se dejan dirimieran la presente controversia, pudiendo asistir al Juzgado a darle la formalidad correspondiente. Reiterando que está a su disposición el Centro de Mediación para que en su caso acuda con el fin de darle solución al presente juicio. Admisión de pruebas. A LA PARTE ACTORA SE LE ADMITEN: • CONFESIONAL • DOCUMENTALES • TESTIMONIAL A CARGO DE EMINEC GARCÍA MORA Y ESTELA CHÁVEZ RUBIO. • INSTRUMENTAL DE ACTUACIONES. • PRESUNCIONAL Para que tenga verificativo la audiencia de juicio se señalan DIEZ HORAS CON CUARENTA Y CINCO MINUTOS DEL ONCE DE NOVIEMBRE DE DOS MIL VEINTICUATRO EN LA SALA 2. Toda vez que JUAN MORENO HERNÁNDEZ fue emplazado por edictos con fundamento en el artículo 639 del Código de Procedimientos Civiles de la Ciudad de México, deberán publicarse la fecha en que tendrá verificativo la audiencia de juicio en el DIARIO IMAGEN y en el BOLETÍN JUDICIAL, por dos veces de tres en tres días, los cuales se ponen a disposición del actor..."
LA SECRETARIA DE ACUERDOS
LIC. ARLEN VILLEGAS GÓMEZ
17-22 F-4095457 $389.20

JUZGADO VIGÉSIMO QUINTO DE LO CIVIL DE PROCESO ORAL
EXP. No. 347/2023
EDICTO No. 26

En cumplimiento a lo ordenado en el sexto punto resolutivo de la sentencia definitiva de fecha diecinueve de septiembre de dos mil veinticuatro, dictado en los autos del expediente 347/2023 del Juicio ORAL MERCANTIL, promovido por BE BAG, S.A. DE C.V. en contra de GLOBAL MERCANCÍAS Y SERVICIOS, S.A. DE C.V., Secretaría "A", el C. Juez Vigésimo Quinto Civil de Proceso Oral del Tribunal Superior de Justicia de la Ciudad de México, ordenó lo siguiente: [...] RESUELVE PRIMERO.- Ha sido procedente la VIA ORAL MERCANTIL, intentada por la "parte actora", quien justifico los hechos constitutivos de sus pretensiones; y la "parte demandada" se constituyó en rebeldía. SEGUNDO.- Se condena a la "parte demandada", a pagar a la "parte actora", o a quien legalmente sus derechos represente, la cantidad de $555,310.09 (QUINIENTOS CINCUENTA Y CINCO MIL TRESCIENTOS DIEZ PESOS 09/100 M.N.), por concepto de suerte principal, respecto de las facturas base de la acción, importe que deberá cubrir dentro del plazo de CINCO DÍAS contados a partir del día siguiente a aquel en que esta sentencia cause ejecutoria o sea legalmente ejecutable, apercibida que en caso de no hacerlo al término del mismo, se procederá a su ejecución forzosa. TERCERO.- Se condena a la "parte demandada", a pagar a la "parte actora", o a quien legalmente sus derechos represente, los intereses legales a razón de una tasa de interés del 6% (seis por ciento) anual, a partir del día once de emisión de cada una de las facturas base de la acción, importe que deberá cuantificarse en ejecución de sentencia, previo incidente que se promueva al respecto. CUARTO.- Se condena a la "parte demandada", al pago de las costas generadas en la presente instancia, los que deberán cuantificar en ejecución de sentencia, mediante la tramitación del incidente respectivo en los términos especificados en la presente resolución. QUINTO.- Se tienen por notificadas a las partes, del contenido de la presente resolución, con fundamento en lo dispuesto en el artículo 1390 Bis 22 del Código de Comercio. SEXTO.- Se ordena notificar los puntos resolutivos de esta sentencia mediante edictos, los que deberán publicarse por tres veces consecutivas, en el periódico "EL BOLETÍN JUDICIAL" [...].
LA SECRETARIA DE ACUERDO "A" DEL JUZGADO VIGÉSIMO QUINTO CIVIL DE PROCESO ORAL DE LA CIUDAD DE MÉXICO.
LIC. NORMA ANGÉLICA ARZALUZ RUIZ.
15-16-17 F-8377371 $912.75

JUZGADO TRIGÉSIMO DE LO CIVIL DE PROCESO ORAL
EXP. No. 705/2021
EDICTO No. 4

CODEMANDADOS: TACHI IDEA, S.A. DE C.V. y EDUARDO ERNESTO BETANCOURT LESSER.
En cumplimiento a lo ordenado en proveídos de fechas uno de octubre de dos mil veintiuno, doce de julio de dos mil veintidós, veintiocho de agosto y veintiséis de septiembre de dos mil veinticuatro, dictados en el expediente 705/2021, relativo al juicio EJECUTIVO MERCANTIL ORAL, en ejercicio de la acción de pago de crédito, promovido por BANCO SANTANDER MÉXICO, SOCIEDAD ANÓNIMA INSTITUCIÓN DE BANCA MÚLTIPLE, GRUPO FINANCIERO SANTANDER MÉXICO, en contra de TACHI IDEA, S.A. DE C.V. y EDUARDO ERNESTO BETANCOURT LESSER, se ordenó proceder al requerimiento de pago, de TACHI IDEA, S.A. DE C.V. y EDUARDO ERNESTO BETANCOURT LESSER, por la cantidad de $959,623.72 (NOVECIENTOS CINCUENTA Y NUEVE MIL SEISCIENTOS VEINTITRÉS PESOS 72/100 MONEDA NACIONAL), por concepto de Suerte Principal, más intereses y demás prestaciones accesorias reclamadas, por medio de EDICTOS, que se publicarán por TRES DÍAS CONSECUTIVOS en el Periódico Diario de México y Boletín Judicial, fijando la cédula en el Tablero de Avisos de este Juzgado, misma que surtirá sus efectos dentro de TRES DÍAS, con el apercibimiento que en caso de no acreditar el pago o designar bienes para embargo que garanticen las cantidades reclamadas el derecho para designar bienes pasará a la parte actora,

SOLO CONSULTA
SOLO CONSULTA
SOLO CONSULTA

procediéndose a trabar formalmente el embargo en el local del Juzgado sin la presencia de la parte demandada Hecho el embargo en su caso, al efecto, de conformidad con los principios de igualdad y contradicción, que rigen entre otros el Juicio Oral, así como los previstos en el artículo 1390 Ter 3, del Código de Comercio, EMPLÁCESE Y CÓRRASE el respectivo TRASLADO a la parte demandada, con las copias simples exhibidas, debidamente cotejadas, foliadas, selladas y rubricadas, para que dentro del PLAZO DE OCHO DÍAS, de contestación por escrito a la demanda instaurada en su contra, oponga defensas y excepciones, y en su caso, ofrezca las pruebas correspondientes. Asimismo, deberán señalar domicilio procesal, para oír y recibir notificaciones, dentro de la demarcación territorial de la Ciudad de México, con el apercibimiento que en caso de no hacerlo, las notificaciones posteriores, le surtirán en términos de lo dispuesto en el numeral 1069, del Código de Comercio, únicamente para las notificaciones personales que el procedimiento oral autoriza, conforme a las reglas del artículos 1390 Bis 10 y 1390 Bis 22, del mismo Código de Comercio. En el entendido, de que quedan a su disposición en la Secretaría de Acuerdos B del Juzgado, las copias simples de traslado, sito en Avenida Patriotismo número 230, Piso 12, Colonia San Pedro de los Pinos, Alcaldía Benito Juárez, Código Postal 03800, Ciudad de México,

Ciudad de México, 8 de octubre del 2024
LA SECRETARIA DE ACUERDOS DEL JUZGADO TRIGÉSIMO DE LO CIVIL DE PROCESO ORAL DE LA CIUDAD DE MÉXICO
LIC. GABRIELA ALPUCHE TORRES
15-16-17 F-14812540 $1,093.80

JUZGADO TRIGÉSIMO SÉPTIMO DE LO CIVIL DE PROCESO ORAL
EXP. No. 351/2021
EDICTO No. 15

CODEMANDADO MARTÍNEZ MENDOZA RUBÉN EDUARDO
En los autos del juicio ORAL MERCANTIL, promovido por PRETMEX, S.A. DE C.V., SOFOM E.N.R. en contra de MULTI SUPPLIES, S.A. DE C.V. y MARTÍNEZ MENDOZA RUBÉN EDUARDO, expediente 351/2021, radicado en el Juzgado Trigésimo Séptimo Civil de Proceso Oral del Tribunal Superior de Justicia de la Ciudad de México, el C. JUEZ TRIGÉSIMO SÉPTIMO CIVIL DE PROCESO ORAL DE LA CIUDAD DE MÉXICO, LICENCIADO HUMBERTO PANG NÚÑEZ ante la fe de la C. Secretaria de Acuerdos "A" Licenciada ARELI AVILÉS CORNEJO ordenó emplazar por medio de EDICTOS al codemandado MARTÍNEZ MENDOZA RUBÉN EDUARDO, realizándose un extracto de los siguientes autos: "SE HACE CONSTAR Y CERTIFICA, QUE TODAS LAS ACTUACIONES JUDICIALES DEL PRESENTE EXPEDIENTE, INCLUYENDO LAS FIRMAS AUTÓGRAFAS, HAN SIDO DIGITALIZADAS Y COTEJADAS; POR LO QUE OBRAN FIELMENTE EN SU EXPEDIENTE DIGITAL, GOZANDO AMBAS VERSIONES DE LOS MISMOS EFECTOS LEGALES". ACTA MÍNIMA DE AUDIENCIA PRELIMINAR Expediente 351/2021. En la Ciudad de México a las trece horas con cinco minutos del día VEINTICUATRO DE SEPTIEMBRE del dos mil veinticuatro, en la SALA 18 de Oralidad, presidida por el Juez, Licenciado Humberto Pang Núñez, titular del Juzgado Trigésimo Séptimo de lo Civil de Proceso oral, se celebró la AUDIENCIA PRELIMINAR, correspondiente al juicio ORAL MERCANTIL, expediente número 351/2021 seguido por PRETMEX, S.A. DE C.V., SOFOM E.N.R., en contra de MULTI SUPPLIES, S.A. DE C.V., Y MARTÍNEZ MENDOZA RUBÉN EDUARDO. La Juez se encuentra asistida de su C. Secretaria de Acuerdos, Licenciada Areli Avilés Cornejo. (...) 5. ADMISIBILIDAD DE LAS PRUEBAS SE ADMITIERON LAS SIGUIENTES: A LA PARTE ACTORA ÚNICA OFERENTE PRETMEX, S.A. DE C.V., SOFORM E.N.R.: 1. Confesional a cargo de la parte demandada MULTI SUPPLIES, S.A. DE C.V., por conducto de su apoderado legal con facultades suficientes y bastantes a efecto de contestar el interrogatorio que le formule el oferente de la prueba, con el apercibimiento de no asistir sin justa causa a la audiencia de juicio se tendrán por ciertos los hechos que su contraparte pretende acreditar. De igual forma se previno al oferente de la prueba para que acuda el día de la audiencia de juicio a efecto de formular las preguntas correspondientes y de no hacerlo se declarará desierta la prueba. 2. Confesional a cargo del demandado MARTÍNEZ MENDOZA RUBÉN EDUARDO, por su propio derecho, quien deberá comparecer en forma personal y no por conducto de apoderado legal alguno a efecto de contestar el interrogatorio que le formule el oferente de la prueba, con el apercibimiento de no asistir sin justa causa a la audiencia de juicio se tendrán por ciertos los hechos que su contraparte pretende acreditar. De igual forma se previno al oferente de la prueba para que acuda el día de la audiencia de juicio a efecto de formular las preguntas correspondientes y de no hacerlo se declarará desierta la prueba. 3. Las pruebas documentales identificadas con los números 3, 4, 5 y 6 del capítulo de pruebas del escrito inicial y a que se refiere la certificación realizada que obra a fojas 27 del expediente. 4. La instrumental de actuaciones y la presuncional legal y humana, identificada con el número 7. 5. Precisando que las documentales exhibidas por la parte actora el veintitrés de junio del dos mil veintiuno, deberán ser valoradas al momento de emitirse el fallo definitivo. 6. CITACIÓN DE AUDIENCIA DE JUICIO. Para que se verifique la audiencia de juicio, se señalaron las NUEVE HORAS CON QUINCE MINUTOS DEL DÍA VEINTIDÓS DE NOVIEMBRE DEL DOS MIL VEINTICUATRO, EN LA SALA NÚMERO 01, PISO 5 DEL INMUEBLE EN QUE SE ACTÚA.

Ciudad de México, 24 de septiembre del 2024
LA SECRETARIA DE ACUERDOS "A"
LIC. ARELI AVILÉS CORNEJO
17-22 F-4550523 $977.40

JUZGADO TRIGÉSIMO NOVENO DE LO CIVIL DE PROCESO ORAL
EXP. No. 626/2022
EDICTO No. 6

En el expediente 626/2022 relativo al Juicio Oral Mercantil seguido por LENDERA CROWDFUNDING, S.A., PROMOTORA DE INVERSIÓN DE C.V., INSTITUCIÓN DE FINANCIAMIENTO COLECTIVO (ANTES LENDERA CROWDFUNDING, S.A.P.I. DE C.V., en contra de ARKAFIN S.A.P.I. DE C.V. SOFOM, E.N.R. y JUAN ARAUJO GARRIDO, el Ciudadano Juez Trigésimo Noveno Civil de Proceso Oral en la Ciudad de México, dictó los siguientes autos: CIUDAD DE MÉXICO, A VEINTISÉIS DE JUNIO DE DOS MIL VEINTICUATRO "...RESUELVE: PRIMERO.- Ha procedido la Vía Oral Mercantil intentada en el presente juicio, en donde la parte actora LENDERA CROWDFUNDING, SOCIEDAD ANÓNIMA PROMOTORA DE INVERSIÓN DE CAPITAL VARIABLE, INSTITUCIÓN DE FINANCIAMIENTO COLECTIVO (ANTES LENDERA CROWDFUNDING, S.A.P.I. DE C.V.), acreditó su acción y los demandados ARKAFIN, S.A.P.I DE C.V., S.O.F.O.M., E.N.R. Y JUAN ARAUJO GARRIDO, se constituyeron en rebeldía; en consecuencia: SEGUNDO.- Se declara la rescisión de los contratos identificado con el número LEN-000083-20 y/o LEN-00003318 de fecha diecinueve de mayo de dos mil veinte, y número LEN-000103-20 de fecha veintiocho de septiembre de dos mil veinte, que ARKAFIN, S.A.P.I. DE C.V., S.O.F.O.M., E.N.R Y JUAN ARAUJO GARRIDO, en su carácter de "Obligado Solidario o Fiador", celebraron con la actora LENDERA CROWDFUNDING, SOCIEDAD ANÓNIMA PROMOTORA DE INVERSIÓN DE CAPITAL VARIABLE, INSTITUCIÓN DE FINANCIAMIENTO COLECTIVO (ANTES LENDERA CROWDFUNDING S.A.P.I. DE C.V.), y por lo tanto SE CONDENA a los codemandados ARKAFIN, S.A.P.I DE C.V., S.O.F.O.M., E.N.R. Y JUAN ARAUJO GARRIDO a pagar en favor de la actora LENDERA CROWDFUNDING, SOCIEDAD ANÓNIMA PROMOTORA DE INVERSIÓN DE CAPITAL VARIABLE, INSTITUCIÓN DE FINANCIAMIENTO COLECTIVO (ANTES LENDERA CROWDFUNDING, S.A.P.I. DE C.V.), la cantidad total de $931,344.40 (NOVECIENTOS TREINTA Y UN MIL TRESCIENTOS CUARENTA Y CUATRO PESOS 40/100 M.N.), y $372,433.46 (TRESCIENTOS SETENTA Y DOS MIL CUATROCIENTOS TREINTA Y TRES PESOS 46/100 M.N.), respectivamente, por concepto de RENTAS VENCIDAS y no pagadas, con base en los motivos expuestos en el Considerando II de este fallo y lo que deberá hacer en el término de CINCO DÍAS contados a partir de

SOLO CONSULTA

la fecha en que la presente resolución resulte ejecutable, apercibida que en caso de no hacerlo se procederá a la ejecución forzosa de las mismas en términos de lo dispuesto por el artículo 1390 Bis 50 del Código de Comercio. TERCERO.- Se condena a los enjuiciados ARKAFIN, S.A.P.I. DE C.V., S.O.F.O.M., E.N.R. Y JUAN ARAUJO GARRIDO, a pagar a la actora LENDERA CROWDFUNDING, SOCIEDAD ANÓNIMA PROMOTORA DE INVERSIÓN DE CAPITAL VARIABLE, INSTITUCIÓN DE FINANCIAMIENTO COLECTIVO (ANTES LENDERA CROWDFUNDING, S.A.P.I. DE C.V.), los Intereses Moratorios generados, con relación al contratos identificado con el número LEN-000083-20 y/o LEN-000033-18 a partir del quince de julio de dos mil veintiuno, y número LEN-000103-20 a partir del uno de agosto de dos mil veintiuno y hasta el pago total de las rentas generadas no cubiertas, a razón del 11.50% (once punto cincuenta por ciento) anual, cuantificables en ejecución de sentencia, en términos del Considerando V del presente fallo. CUARTO.- Se CONDENA a los demandados ARKAFIN, S.A.P.I DE C.V., S.O.F.O.M., E.N.R. Y JUÁN ARAUJO GARRIDO a pagar en favor de la actora LENDERA CROWDFUNDING, SOCIEDAD ANÓNIMA PROMOTORA DE INVERSIÓN DE CAPITAL VARIABLE, INSTITUCIÓN DE FINANCIAMIENTO COLECTIVO (ANTES LENDERA CROWDFUNDING, S.A.P.I. DE C.V.), el IMPUESTO AL VALOR AGREGADO (IVA), respecto de las Rentas Vencidas y no pagadas e intereses moratorios generados y que se sigan generando, más el impuesto que se siga generando, hasta la total liquidación del adeudo, con base en los motivos expuestos en el Considerando VII de esta resolución y lo que deberá hacer en el término de CINCO DÍAS contados a partir de la fecha en que la presente resolución resulte ejecutable, apercibidas que en caso de no hacerlo se procederá a la ejecución forzosa de la misma en términos de lo dispuesto por el artículo 1390 Bis 50 del Código de Comercio. QUINTO.- Se condena a los codemandados ARKAFIN, S.A.P.I DE C.V., S.O.F,O.M., E.N.R. Y JUAN ARAUJO GARRIDO a pagar en favor de la actora LENDERA CROWDFUNDING, SOCIEDAD ANÓNIMA PROMOTORA DE INVERSIÓN DE CAPITAL VARIABLE, INSTITUCIÓN DE FINANCIAMIENTO COLECTIVO (ANTES LENDERA CROWDFUNDING, S.A.P.I DE C.V.), de las rentas generadas o por generarse fuera del plazo fijo o vigencia de los arrendamientos, CUANTIFICADOS AL PRECIO NORMAL DE LAS RENTAS ENTONCES VIGENTES POR CADA UNO DE LOS BIENES ARRENDADOS, mismos que serán cuantificados en ejecución de sentencia, por los razonamientos legales vertidos en el considerando IV, de este fallo. SEXTO.- SE CONDENA a la parte demandada ARKAFIN, S.A.P.I DE C.V., S.O.F.O.M., E.N.R. Y JUÁN ARAUJO GARRIDO, a la devolución y entrega de los bienes arrendados materia de la litis y a los que se hace referencia en los contratos base de la acción, lo que deberán hacer en el término de CINCO DÍAS contados a partir de la fecha en que la presente resolución resulte ejecutable, apercibida que en caso de no hacerlo se procederá a la ejecución forzosa de la misma en términos de lo dispuesto por el artículo 1390 Bis 50 del Código de Comercio, debiendo pagar las rentas pactadas hasta en tanto se materialice la entrega de los bienes. SÉPTIMO. Se condena a la parte demandada a ARKAFIN, S.A.P.I DE C.V., SO.F.O.M., E.N.R. Y JUAN ARAUJO GARRIDO a pagar a la parte actora la cantidad de $53,219.68 (CINCUENTA Y TRES MIL DOSCIENTOS DIECINUEVE PESOS 68/100 M.N.), respecto del contrato de Arrendamiento Puro identificado con el número LEN-000103-20, y la cantidad de $21,281.91 (VEINTIÚN MIL DOSCIENTOS OCHENTA Y UN PESOS 91/100 M N.), respecto del contrato de Arrendamiento Puro identificado con el número LEN-000103-20, ambos por concepto de gastos de cobranza, en los términos precisados en el Considerando VII del presente fallo; lo que deberán hacer en el término de CINCO DÍAS contados a partir de la fecha en que la presente resolución resulte ejecutable, apercibida que en caso de no hacerlo se procederá a la ejecución forzosa de la misma en términos de lo dispuesto por el artículo 1390 Bis 50 del Código de Comercio. OCTAVO.- Se absuelve a la parte demandada de las prestaciones identificadas como "F." del escrito de demanda, por los razonamientos legales vertidos en el considerando VI, de este fallo. NOVENO.- NO SE HACE CONDENACIÓN en Gastos y Costas, por los motivos indicados en el Considerando IX de ésta resolución. DÉCIMO.- Queda a disposición de las partes copia de la presente resolución, por escrito, para que estén en posibilidad de solicitar en un plazo máximo de sesenta minutos la aclaración de la misma en términos de lo dispuesto por el último párrafo del artículo 1390 Bis del Código de Comercio. DÉCIMO PRIMERO.- Con fundamento en lo dispuesto por el artículo 639 del Código de Procedimientos Civiles aplicado de manera supletoria a la materia mercantil, notifíquense los puntos resolutivos del presente fallo por medio de edictos, que se publicarán dos veces de tres en tres días, en el propio Boletín Judicial de este Tribunal. DÉCIMO SEGUNDO.- Se hace saber a las partes que en términos de lo dispuesto por los artículos 17 de la Constitución Política de los Estados Unidos Mexicanos y 25 de la Convención Americana de Derechos Humanos, esta sentencia se hará exigible hasta en tanto precluya el término para promover Juicio de Amparo, a fin de garantizar su inmutabilidad e irrecurribilidad, así como el respeto al derecho a un recurso judicial efectivo. DÉCIMO TERCERO.- Quedan debidamente notificadas las partes de la presente resolución, de conformidad con lo dispuesto en el artículo 1390 bis 22 del Código de Comercio.

EL SECRETARIO DE ACUERDOS
LIC. HÉCTOR EDUARDO VÉLEZ YÁÑEZ
17-22 F-4550540 $2,004.20

JUZGADO SEXTO DE PROCESO ORAL EN MATERIA FAMILIAR
EXP. No. 392/2020
EDICTO No. 16

A: FREDY LUNA TERRAZAS

En los autos del juicio de PÉRDIDA DE LA PATRIA POTESTAD RESPECTO DEL MENOR LEONARDO LUNA CHAVARRÍA, promovido por CHAVARRÍA LOZANO GUADALUPE, en contra de FREDY LUNA TERRAZAS, registrado bajo el número de expediente 392/2020, la LIC. MARÍA DEL ROCÍO MARTÍNEZ URBINA, C. Juez SEXTO de Proceso Oral en Materia Familiar de la Ciudad de México, en audiencia preliminar de fecha trece de agosto del año dos mil veinticuatro; con fundamento en el artículo 122 fracción III y 639 del Código de Procedimientos Civiles para la Ciudad de México, ordenó notificar a Fredy Luna Terrazas, mediante la publicación de EDICTOS, los cuales se publicarán por DOS VECES de TRES en TRES DÍAS en el Boletín Judicial y en el periódico DIARIO DE MÉXICO, que se han señalado las DIEZ HORAS DEL DÍA TREINTA Y UNO DE OCTUBRE DEL DOS MIL VEINTICUATRO, para que tenga verificativo la audiencia de juicio, la cual se llevará a cabo en las instalaciones de la sala sexta de proceso oral familiar ubicada en el piso 15 del edificio "CLEMENTINA GIL DE LESTER", ubicado en Avenida Juárez número 8, Colonia Centro, Alcaldía Cuauhtémoc, código postal 06010, Ciudad de México.

Ciudad de México, 24 de septiembre de 2024
LA SECRETARIA JUDICIAL "B"
LIC. VERÓNICA IVONNE JIMÉNEZ ROMERO
14-17 F-6852666 $304.20

JUZGADO SEXTO DE PROCESO ORAL EN MATERIA FAMILIAR
EXP. No. 726/2023
EDICTO No. 653-G

A: MARICELA JIMÉNEZ RESÉNDIZ

En los autos del juicio de PÉRDIDA DE LA PATRIA POTESTAD promovido por ENRIQUE CEDILLO ARVIZU JUAN CARLOS VIDES HURTADO Y PATRICIA GUADALUPE CARBALLIDO SÁNCHEZ, EN SU CARÁCTER DE APODERADO LEGAL DEL SISTEMA PARA EL DESARROLLO INTEGRAL DE LA FAMILIA en contra de ROCIÓ MARIANA HERRERA JIMÉNEZ, VIRGINIA PÉREZ JUÁREZ, ANDRÉS HERRERA VELÁZQUEZ Y/O MARCOS HERRERA VELÁZQUEZ, MARICELA JIMÉNEZ RESÉNDIZ, registrado bajo el número de expediente 726/2023, la C. Juez Sexto de Proceso Oral en Materia Familiar, dictó un auto con fecha veinticinco de junio del

SOLO CONSULTA
SOLO CONSULTA
SOLO CONSULTA

año en curso, en el que ordenó emplazar a los C. C. ROCÍO MARIANA HERRERA JIMÉNEZ Y MARICELA JIMÉNEZ RESÉNDIZ por medio de EDICTOS, con fundamento en el artículo 122 fracción II del Código de Procedimientos Civiles de esta ciudad, haciéndole saber que debe presentarse al Local de este Juzgado, dentro del término de QUINCE DÍAS, quedando a su disposición las copias de traslado respectivas en la Secretaría del conocimiento, para que dentro del término de NUEVE DÍAS hábiles, produzca su contestación a la demanda instaurada en su contra, apercibido de que en caso de omisión se tendrá por contestada la misma en sentido negativo de conformidad con lo establecido por el artículo 1042 del Código de Procedimientos Civiles para la Ciudad de México.
Ciudad de México, 01 de julio de 2024
LA SECRETARIA JUDICIAL "C"
LIC. VERÓNICA IVONNE JIMÉNEZ ROMERO
9-14-17 GRATUITO DIF CDMX

JUZGADO SEXTO DE PROCESO ORAL EN MATERIA FAMILIAR
EXP. No. 726/2023
EDICTO No. 654-G

A: ROCÍO MARIANA HERRERA JIMÉNEZ
En los autos del juicio de PÉRDIDA DE LA PATRIA POTESTAD promovido por ENRIQUE CEDILLO ARVIZU JUAN CARLOS VIDES HURTADO Y PATRICIA GUADALUPE CARBALLIDO SÁNCHEZ, EN SU CARÁCTER DE APODERADO LEGAL DEL SISTEMA PARA EL DESARROLLO INTEGRAL DE LA FAMILIA en contra de ROCIÓ MARIANA HERRERA JIMÉNEZ, VIRGINIA PÉREZ JUÁREZ, ANDRÉS HERRERA VELÁZQUEZ Y/O MARCOS HERRERA VELÁZQUEZ, MARICELA JIMÉNEZ RESÉNDIZ, registrado bajo el número de expediente 726/2023, la C. Juez Sexto de Proceso Oral en Materia Familiar, dictó un auto con fecha veinticinco de junio del año en curso, en el que ordenó emplazar a los C. C. ROCÍO MARIANA HERRERA JIMÉNEZ Y MARICELA JIMÉNEZ RESÉNDIZ por medio de EDICTOS, con fundamento en el artículo 122 fracción II del Código de Procedimientos Civiles de esta ciudad, haciéndole saber que debe presentarse al Local de este Juzgado, dentro del término de QUINCE DÍAS, quedando a su disposición las copias de traslado respectivas en la Secretaría del conocimiento, para que dentro del término de NUEVE DÍAS hábiles, produzca su contestación a la demanda instaurada en su contra, apercibido de que en caso de omisión se tendrá por contestada la misma en sentido negativo de conformidad con lo establecido por el artículo 1042 del Código de Procedimientos Civiles para la Ciudad de México.
Ciudad de México, 01 de julio de 2024
LA SECRETARIA JUDICIAL "C"
LIC. VERÓNICA IVONNE JIMÉNEZ ROMERO
9-14-17 GRATUITO DIF CDMX

JUZGADO VIGÉSIMO SEXTO DE LO PENAL
CAUSA No. 25/2018
EDICTO No. 22

Por medio del presente, y en cumplimiento a lo ordenado por auto de fecha 9 de octubre de 2024, dictado dentro de la causa penal que se anota al margen el cual se instruye en contra de ABAD GUERRERO SARMIENTO o J. ABAD GUERRERO SARMIENTO, por considerarlo probable responsable en la comisión del delito de HOMICIDIO CALIFICADO se señalan las 12:00 DOCE HORAS DEL DÍA 23 VEINTITRÉS DE OCTUBRE DE 2024 DOS MIL VEINTICUATRO, a efecto de que comparezcan en el local de este Juzgado GLAFIRA MARTÍNEZ CARREÑO, ANGELA CAMACHO MARTÍNEZ, SERVANDO VALENCIA VIVIANO, PEDRO MARTÍNEZ PRADO para el día y hora fijada con el fin de llevar a cabo su ampliación de declaración, quien deberá presentarse con identificación oficial al local de este juzgado, lo anterior con fundamento en los artículos 89 y 200 del Código de Procedimientos Penales de esta Ciudad.
LA SECRETARIA DE ACUERDOS DEL JUZGADO VIGÉSIMO SEXTO PENAL DE LA CIUDAD DE MÉXICO
LIC. NYDIA FABIOLA LÓPEZ SANTAMARÍA
16-17-18 Sin Costo Causa 25/2018 OF. 2868

JUZGADO TRIGÉSIMO TERCERO DE LO PENAL
SECRETARÍA "B"
CAUSA No. 178/2016
EDICTO No. 22

"NOTIFICACIÓN al POLICIA PAUL PEÑA FIGUEROA, A EFECTO DE QUE COMPAREZCA ANTE EL LOCAL DEL JUZGADO TRIGÉSIMO TERCERO PENAL EN ESTA CIUDAD, UBICADO EN JAVIER PIÑA Y PALACIOS, MARTÍNEZ DE CASTRO S/N, SAN MATEO XALPA, DELEGACIÓN XOCHIMILCO, EN LA CIUDAD DE MÉXICO, CÓDIGO POSTAL 16800, (ANEXO AL RECLUSORIO PREVENTIVO VARONIL SUR), EL PRÓXIMO DÍA 22 VEINTIDÓS DE OCTUBRE DE 2024 DOS MIL VENTICUATRO, A LAS 10:30 DIEZ HORAS CON TREINTA MINUTOS, APERCIBIÉNDOSE A LOS MISMOS PARA EL CASO DE NO PRESENTARSE, CON IMPONERLE UNA MEDIDA DE APREMIO CONSISTENTE EN TREINTA Y CINCO HORAS DE ARRESTO, LO ANTERIOR CON FUNDAMENTO EN EL ARTÍCULO 33 FRACCIÓN III DEL CÓDIGO ADJETIVO PENAL VIGENTE AL SISTEMA TRADICIONAL, PARA LA 178/2016, QUE SE SIGUE EN CONTRA DE EDGAR CEBALLOS RAMIREZ POR LA COMISIÓN DEL DELITO DE HOMICIDIO CALIFICADO DIVERSOS DOS.
Ciudad de México, 07 de octubre de 2024
EL JUEZ TRIGÉSIMO TERCERO PENAL DE LA CIUDAD DE MÉXICO
DR. EN DERECHO SANTIAGO ÁVILA NEGRÓN
15-16-17 Sin Costo Causa 178/2016 OF. 3146

JUZGADO SEXTO DE DELITOS NO GRAVES
CAUSA ACTUAL No. 248/2019 (ANTES NÚMERO DE EXPEDIENTE 260/2013, EN EL JUZGADO DÉCIMO PRIMERO PENAL DE DELITOS NO GRAVES DEL DISTRITO FEDERAL, EL CUAL SUFRIÓ CAMBIO DE NOMENCLATURA A JUZGADO QUINTO PENAL DE DELITOS NO GAVES DE LA CIUDAD DE MÉXICO EN EL AÑO 2015 DOS MIL QUINCE)
EDICTO No. 21

Inculpados: JOSÉ LUIS ZUBIATE NAVA, JUAN MANUEL ZUBIATE NAVA y RAFAEL ZUBIATE NAVA
Delito: FRAUDE GENÉRICO (DIVERSOS NUEVE)
Autos a notificar a los ofendidos: SANDRA YUNUEN SAUCEDO OREGEL, 2) FERNANDO HERNÁNDEZ PÉREZ y 3) FRANCISCO TORRES GARCÍA
1) "AUTO.- En la Ciudad de México, a 19 diecinueve de septiembre del año 2024 dos mil veinticuatro. RESUELVE PRIMERO. - Se DECLARA EXTINGUIDA LA PRETENSIÓN PUNITIVA al haber operado a favor de JOSÉ LUIS ZUBIATE NAVA, JUAN MANUEL ZUBIATE NAVA y RAFAEL ZUBIATE NAVA, la figura jurídica de la PRESCRIPCIÓN, atendiendo al simple transcurso del tiempo, como probables responsables en la comisión del delito de FRAUDE GENÉRICO DIVERSOS NUEVE, en agravio de ERIKA YUNUE PEDRAZA GUTIÉRREZ, ROBERTO GARCÍA HERNÁNDEZ, SANDRA YUNUEN SAUCEDO OREGEL, ARLAETH ROXANA DE LA VEGA CASTILLO, FERNANDO HERNÁNDEZ PÉREZ, FRANCISCO TORRES GARCÍA, IGNACIO TRUJANO SIGUENZA, SAMIR GABAEL TRUJANO HERNÁNDEZ Y MIGUEL PÉREZ LÓPEZ, por las consideraciones y razonamientos señalados en el cuerpo del presente estudio. SEGUNDO. - Notifíquese a la Ministerio Público adscrita, así como a los ofendidos el contenido de la presente determinación para que en caso de inconformidad interpongan recurso de apelación dentro de 03 tres días de hecha la notificación, ello, atendiendo a los numerales 414, 415, 416, 417 fracción I y III, así como 419 del Código de Procedimientos Penales aplicable en esta Ciudad Capital. TERCERO. - Mediante oficio estilo remítanse al Licenciado Luis Alfonso Espinoza Solís, Agente del Ministerio Público adscrito la Coordinación General de Investigación Territorial en TLP-2, las copias certificadas de la Averiguación Previa FXH/XO-1/T1/01674/11-09, que solicitara el 17 diecisiete de septiembre del año en curso (exentas de pago) y en el que se deberá comunicar que en la presente causa el día de la fecha se determinó a favor del inculpado JOSÉ LUIS ZUBIATE NAVA la figura jurídica de la PRESCRIPCIÓN, atendiendo al simple transcurso del tiempo. CUARTO. - Háganse las anotaciones correspondientes en los Libros de Gobierno físico y digital con que cuenta éste Órgano Jurisdiccional, y en su oportunidad archívese

SOLO CONSULTA

el asunto como concluido. NOTIFÍQUESE Y CÚMPLASE. ASÍ, LO RESOLVIÓ Y FIRMA EL JUEZ SEXTO PENAL DE DELITOS NO GRAVES EN LA CIUDAD DE MÉXICO, LICENCIADO LUIS MANUEL MÁRQUEZ LUGO, ANTE LA SECRETARIA DE ACUERDOS "B" LICENCIADA MARIBEL AMADO GARCÍA, QUIEN DA FE. DOY FE." DOS FIRMAS ILEGIBLES AL MARGEN. **2) "AUTO. - En la Ciudad de México, a 26 veintiséis de septiembre de 2024 dos mil veinticuatro. Vista la razón que antecede, con fundamento en el artículo 232 del Código de Adjetivo de la materia, agréguese a sus autos el escrito de cuenta para que obre como corresponda, y atento a su contenido, se tiene a la Representación Social interponiendo RECURSO DE APELACIÓN en contra de la resolución de fecha 19 diecinueve del mes y año que transcurre, en la que se determinó declarar extinguida la pretensión punitiva, al haber operado a favor de los inculpados JOSÉ LUIS ZUBIATE NAVA, JUAN MANUEL ZUBIATE NAVA y RAFAEL ZUBIATE NAVA, la figura jurídica de la prescripción, como probables responsables del delito de FRAUDE GENERICO DIVERSOS NUEVE, atendiendo al simple transcurso del tiempo, en consecuencia, con fundamento en lo previsto por los artículos 414, 415, 416, 417 fracción I, 418 fracción III, 419, y demás relativos y aplicables del Código de Procedimientos Penales aplicable para la Ciudad de México, se admite dicho recurso en EFECTO DEVOLUTIVO; sin embargo, toda vez que al día de la fecha aún se encuentra trascurriendo el término de 03 tres días que les fuera concedido a los ofendidos ERIKA YUNUE PEDRAZA GUTIÉRREZ, ROBERTO GARCÍA HERNÁNDEZ, SANDRA YUNUEN SAUCEDO OREGEL, ARLAETH ROXANA DE LA VEGA CASTILLO, FERNANDO HERNÁNDEZ PÉREZ, FRANCISCO TORRES GARCÍA, IGNACIO TRUJANO SIGUENZA, SAMIR GABAEL TRUJANO HERNÁNDEZ Y MIGUEL PÉREZ LÓPEZ, para que en caso de inconformidad interpongan recurso de ley, es que una vez que fenezca éste, se acordará lo conducente respecto al turno de la Sala Penal a la que corresponda conocer, así como al envió de la causa original para su sustanciación. Finalmente, se toma conocimiento de las manifestaciones realizadas por la Representación Social, en el sentido de que se reserva el derecho a formular agravios, los cuales hará valer ante el Tribunal de Alzada. NOTIFÍQUESE y CÚMPLASE. ASÍ LO PROVEYÓ Y FIRMA EL C. JUEZ SEXTO PENAL DE DELITOS NO GRAVES DE LA CIUDAD DE MÉXICO, LICENCIADO LUIS MANUEL MÁRQUEZ LUGO, EN UNIÓN DE LA C. SECRETARIA DE ACUERDOS "B", LICENCIADA MARIBEL AMADO GARCÍA, QUIEN DA FE. DOY FE." DOS FIRMAS ILEGIBLES AL MARGEN. 3) "AUTO. - En la Ciudad de México, a 07 siete de octubre de 2024 dos mil veinticuatro. VISTA, la certificación que antecede, y advirtiéndose de las cédulas de notificación correspondientes a los puntos resolutivos del auto de data 19 diecinueve de septiembre del año que transcurre que por error involuntario se señaló que el auto a notificar lo era el de 19 diecinueve de noviembre del año que transcurre, con el fin de no vulnerar derechos humanos de los ofendidos e indiciados, o bien, conculcar un debido acceso efectivo a la Administración de Justicia, toda vez que dicha determinación puede ser recurrida de conformidad a lo señalado en la fracción III del artículo 418 del Código de Procedimientos Penales aplicable para esta ciudad capital, procédase a elaborar nuevamente las cédulas de notificación que fueran dirigidas a los ofendidos e inculpados con la fecha correcta, en las que se deberán insertar en su totalidad los puntos resolutivos del auto a notificar, con excepción de la ofendida ERIKA YUNUE PEDRAZA GUTIÉRREZ, así como de los inculpados, JOSÉ LUIS ZUBIATE NAVA, JUAN MANUEL ZUBIATE NAVA Y RAFAEL ZUBIATE NAVA, toda vez que de razones asentadas en sus correspondientes cédulas de notificación se señaló que fueron devueltas sin diligenciar al no encontrar la nomenclatura del domicilio de la primera señalada, en tanto a los inculpados JOSÉ LUIS ZUBIATE NAVA y RAFAEL ZUBIATE NAVA se enteró la Pasante en Derecho que vendieron a casa desde hace 05 cinco años, mientras que el indiciado JUAN MANUEL ZUBIATE NAVA, ya no vive en el domicilio señalado, desconociéndose en donde puede ser buscado, es que dichas personas deberán ser notificadas a través de EDICTOS, los cuales deberán ser publicados por 3 tres días consecutivos, siendo éstos los días 09 nueve, 10 diez y 11 once de octubre del año en curso, acorde a lo dispuesto en los artículos 89 y 200 del Código de Procedimientos Penales aplicable en esta Ciudad Capital, por lo que envíense los oficios respectivos al Director del Boletín Judicial, así como a la Directora del Archivo Judicial, ambos del Tribunal Superior de Justicia de esta Ciudad, a efecto de solicitar al primero de los señalados la publicación de los puntos resolutivos en el Boletín Judicial y a la segunda citada sean difundidos, a través del Sistema Informativo denominado INTERNET en el Registro Público de Avisos Judiciales, en términos dl artículo 176 de la Ley Orgánica del Poder Judicial de la Ciudad de México, hecho lo cual se acordará lo conducente. NOTIFIQUESE Y CUMPLASE. ASÍ LO PROVEYÓ Y FIRMA, EL JUEZ SEXTO PENAL DE DELITOS NO GRAVES EN LA CIUDAD DE MÉXICO LICENCIADO LUIS MANUEL MARQUEZ LUGO, ANTE LA SECRETARIA DE ACUERDOS "B" LICENCIADA MARIBEL AMADO GARCÍA, QUIEN DA FE. DOY FE." DOS FIRMAS ILEGIBLES AL MARGEN. 4) "AUTO. - En la Ciudad de México, a 14 catorce de octubre de 2024 dos mil veinticuatro. VISTA, la certificación que antecede, y toda vez que de las razones de notificación asentadas por la pasante en Derecho adscrita, Licenciada HORTENCIA ALDANA LEÓN, se advirtió que los ofendidos SAMIR GABAEL TRUJANO HERNÁNDEZ, IGNACIO TRUJANO SIGUENZA, ROBERTO GARCÍA HERNÁNDEZ y ARLAETH ROXANA DE LA VEGA CASTILLO, fueron notificados en términos del artículo 86 del Código de Procedimientos Penales aplicable para esta ciudad capital, NO ASÍ, por cuanto hace a las víctimas SANDRA YUNUEN SAUCEDO OREGEL, FERNANDO HERNÁNDEZ PÉREZ y FRANCISCO TORRES GARCÍA, devolviendo dichas comunicaciones sin diligenciar, al ya no vivir los tres últimos citados los domicilios proporcionados en autos, con el fin de no violentar sus Derechos Humanos, o conculcar su acceso efectivo a la Justicia, al ser la determinación de data 19 diecinueve del mes próximo pasado de las que pueden ser recurridas, acorde a lo dispuesto en la fracción III del artículo 418 del Código de Procedimientos Penales aplicable para esta ciudad capital, lo que procede en este acto es hacer del conocimiento de los ofendidos últimos citados dicha determinación, así como de los proveídos de datas 26 veintiséis de septiembre, 07 siete de octubre de la presente anualidad, así como del presente proveído, A TRAVÉS DE EDICTOS, a publicar por 3 tres días consecutivos; esto es, en datas 17, 18 y 21 de octubre del año que transcurre, acorde a lo dispuesto en los artículos 89 y 200 del Código de Procedimientos Penales aplicable en esta Ciudad Capital, luego entonces, remítanse sendos oficios al Director del Boletín Judicial, así como a la Directora del Archivo Judicial, ambos del Tribunal Superior de Justicia de esta Ciudad, a efecto de solicitar al primero de los señalados la publicación de los puntos resolutivos en el Boletín Judicial y a la segunda citada sean difundidos, a través del Sistema Informativo denominado INTERNET en el Registro Público de Avisos Judiciales, en términos del artículo 176 de la Ley Orgánica del Poder Judicial de la Ciudad de México, hecho lo cual se acordará lo conducente. NOTIFIQUESE Y CUMPLASE. ASÍ LO PROVEYÓ Y FIRMA, EL JUEZ SEXTO PENAL DE DELITOS NO GRAVES EN LA CIUDAD DE MÉXICO LICENCIADO LUIS MANUEL MARQUEZ LUGO, ANTE LA SECRETARIA DE ACUERDOS "B" LICENCIADA MARIBEL AMADO GARCÍA, QUIEN DA FE. DOY FE." DOS FIRMAS ILEGIBLES AL MARGEN.

EL JUEZ SEXTO PENAL DE DELITOS NO GRAVES EN LA CIUDAD DE MÉXICO

LIC. LUIS MANUEL MÁRQUEZ LUGO

17-18-21 Sin Costo Causa 248/219 OF. 000/941/24

UNIDAD DE GESTIÓN JUDICIAL NÚMERO OCHO DEL SISTEMA PROCESAL PENAL ACUSATORIO
CARPETA JUDICIAL: 008/0692/2021
EDICTO No. 2

INVESTIGADOS: MÓNICA MIRIAM VERGARA CABRERA y MARCO MIRANDA CABRERA

Hago de su conocimiento que, por auto dictado el 15 de octubre del 2024, se recibió resolución emitida el 11 de octubre de 2024, en autos de Toca SPPA U-285/2024, por la Séptima Sala Penal, en la que desechó de plano la recusación planteada por ELÍAS PEDRO ZAMORA TENJAY, por tanto, el Órgano Jurisdiccional ordenó citación para que comparezcan (con carácter de investigados) a la audiencia en cumplimiento a ejecutoria de amparo, la cual tendrá verificativo el 21 de octubre de 2024, a las 12:30 horas, en la sala de oralidad 3, correspondiente a la Unidad de Gestión Judicial Ocho, ubicada a un costado del Reclusorio Norte, tienen derecho

SOLO CONSULTA

a acudir acompañados por defensor particular, sin embargo, de no contar con éste, se les asignará uno público sin costo alguno, lo que se hace de su conocimiento para los efectos legales a que haya lugar".
Ciudad de México, 15 de octubre de 2024
LA DIRECTORA DE LA UNIDAD DE GESTIÓN JUDICIAL OCHO DEL PODER JUDICIAL DE LA CIUDAD DE MÉXICO
LIC. MÓNICA GUADALUPE GARZA MORALES
17 Sin Costo Carpeta Judicial 008/0692/2021 Of. UGJ8/3490/2024/AA

UNIDAD DE GESTIÓN JUDICIAL NÚMERO OCHO DEL SISTEMA PROCESAL PENAL ACUSATORIO
CARPETA JUDICIAL: 008/0692/2021
EDICTO No. 3

INVESTIGADOS: MÓNICA MIRIAM VERGARA CABRERA y MARCO MIRANDA CABRERA
Hago de su conocimiento que, por auto dictado el quince de octubre del 2024, el Órgano Jurisdiccional dicto un auto que a la letra dice: "...Auto. - Ciudad de México, a 15 de octubre de 2024. En atención al oficio signado por el Magistrado Jesús Ubando López, Por Ministerio de Ley, Presidente de la Séptima Sala Penal del Tribunal Superior de Justicia de la Ciudad de México. Se ordena notificar a la Licenciada María del Carmen Patricia Mora Brito, Juez de Control del Sistema Procesal Penal Acusatorio de la Ciudad de México y a las partes procesales, el toca asignado, así como el ponente Magistrado Enrique Cedillo García por Ministerio de Ley, integrante de la sala penal que conocerá el asunto. Notifíquese. Así lo proveyó y firma el Juez del Sistema Procesal Penal Acusatorio de la Ciudad de México, adscrito a la Unidad de Gestión Judicial Ocho Gilberto Cervantes Hernández encargado del trámite, conforme a lo que establecen el Acuerdo 09-17/2024, del Consejo de la Judicatura de la Ciudad de México...".
Respetuosamente se pide la indicada publicación para el 17 de octubre del 2024.
LA DIRECTORA DE LA UNIDAD DE GESTIÓN JUDICIAL OCHO DEL PODER JUDICIAL DE LA CIUDAD DE MÉXICO
LIC. MÓNICA GUADALUPE GARZA MORALES
17 Sin Costo Carpeta Judicial 008/0692/2021 Of. UGJ8/2775/2024

UNIDAD DE GESTIÓN JUDICIAL ESPECIALIZADA EN EJECUCIÓN DE SANCIONES PENALES EN LA CIUDAD DE MÉXICO
CARPETA DE EJECUCIÓN: EJEC/OTE/1340/2020
EDICTO No. 1820

En proveído de 21 veintiuno de agosto del 2024 dos mil veinticuatro, dentro de la carpeta de ejecución EJEC-OTE/1340/2020, relacionada con el sentenciado JESÚS ÁNGEL GONZÁLEZ DIONISIO, por el delito de ROBO CALIFICADO; se determinó: "...Con base en el numeral 82 párrafo tercero, fracción II y III de la Ley Nacional Procesal Penal, notifíquese al sentenciado JESÚS ÁNGEL GONZÁLEZ DIONISIO, vía edictos, tal y como lo ordenó la Juez, el siguiente auto: "...ACUERDO. Ciudad de México, a 21 veintiuno de agosto del 2024 dos mil veinticuatro. Vista la razón que antecede, digitalícese y agréguese el escrito de cuenta para su debida constancia legal, mediante el cual la Licenciada ITZEL FUENTES MEJÍA, Agente del Ministerio Público Auxiliar A, adscrita a la Fiscalía de Ejecución de Sanciones Penales de la Subprocuraduría de Procesos, de la Fiscalía General de Justicia de la Ciudad de México, desahoga la vista dada por esta Unitaria, a través de la cual solicita que, con lo manifestado por el Coordinador de Control y Seguimiento a Externados, Monitoreo Electrónico y Presentaciones Personales de la Subsecretaria del Sistema Penitenciario, consistente en el incumplimiento del sentenciado JESÚS ÁNGEL GONZÁLEZ DIONISIO al beneficio que le fue concedido para gozar de la libertad, le sea revocado el beneficio de la suspensión condicional de la ejecución de la pena, se le declare sustraído de la acción de la justicia y sea librada en su contra orden de reaprehensión para que cumpla la pena de prisión impuesta en internamiento. En ese tenor, se tienen por hechas las manifestaciones vertidas por la Agente del Ministerio Público Auxiliar A, citada en líneas anteriores; Ahora bien, mediante auto de 26 veintiséis de julio del año en curso, se ordenó dar vista al defensor particular Licenciado CLEMENTE BUSTAMANTE SERRANO; y del acta circunstanciada con número de folio 129499 practicada por la Notificadora adscrita a esta Unidad de Ejecución, se desprende que el 09 nueve de agosto del 2024 dos mil veinticuatro, se constituyó en el domicilio señalado como el del profesionista en cita, en el cual procedió a tocar en varias ocasiones la puerta exterior correspondiente sin ser atendida por persona alguna, por tal motivo, conforme a lo establecido en el artículo 82 fracción I, inciso d), párrafo 2 del Código Nacional de Procedimientos Penales, fijo en un lugar visible del domicilio instructivo de notificación, constancia y auto correspondiente; sin que a la fecha haya realizado manifestación alguna, aún y cuando fue debidamente notificado; en tal virtud, dígase a dicho profesionista que se tiene por precluído su derecho; asimismo, se ordenó notificar al sentenciado JESÚS ÁNGEL GONZÁLEZ DIONISIO, con respecto a su incumplimiento ante la Coordinación de Control y Seguimiento a Externados, Monitoreo Electrónico y Presentaciones Personales de la Subsecretaria del Sistema Penitenciario; y del acta circunstanciada con número de folio 128610 practicada por la Notificadora adscrita a esta Unidad de Ejecución, se desprende que el 07 siete de agosto de la presente anualidad, se constituyó física en el domicilio señalado como el del sentenciado de mérito, al tocar a la puerta del inmueble, sale una persona del sexo masculino, mismo que se negó a identificarse por cuestiones de seguridad, de aproximadamente 30 años de edad, de complexión robusta, de aproximadamente 1.75 centímetros de altura, tez clara, con barba, el cual le refiere vivir en el domicilio, al cual le hace de conocimiento el motivo de su visita, y al preguntarle por JESÚS ÁNGEL GONZÁLEZ DIONISIO, refiere no conocer a dicha persona, manifestándole que esa persona no vive en su domicilio, ni lo ubica de por ahí, sin permitirle fijar ningún documento en su domicilio, toda vez que como lo refirió, no conoce al buscado y esa es su casa, dando por terminada la diligencia. En consecuencia; tomando en consideración que esta Autoridad Jurisdiccional no cuenta con otro dato para realizar la notificación correspondiente, y a fin de no vulnerar derechos fundamentales que posee el sentenciado, se ordena realizar la notificación a través de estrados y edictos, publicados en el boletín judicial en una sola ocasión, siendo el 17 diecisiete de octubre del 2024 dos mil veinticuatro, así como por todos los medios de notificación aportados por el justiciable de referencia, del presente auto, para hacer de conocimiento del encausado, lo informado mediante oficio con terminación 5167/2024 signado por el Subdirector de la Coordinación de Control y Seguimiento a Externados, Monitoreo Electrónico y Presentaciones Personales, del que se desprende que el sentenciado JESÚS ÁNGEL GONZÁLEZ DIONISIO, se encuentra incumpliendo al beneficio al cual se encuentra adherido en la presente carpeta de ejecución; a efecto de que realice sus manifestaciones correspondientes en la audiencia a señalar. En tal virtud, y en atención a lo solicitado por la Agente del Ministerio Público, con fundamento en lo dispuesto por los artículos 4, 24, 25, 124 y 126 de la Ley Nacional de Ejecución Penal, se señalan las 10:00 DIEZ HORAS DEL DÍA 14 CATORCE DE NOVIEMBRE DEL 2024 DOS MIL VEINTICUATRO EN LA SALA DE ORALIDAD NÚMERO 06 SEIS, del edificio del Tribunal Superior de Justicia de esta Ciudad, ubicado en Avenida Reforma Oriente número 50, colonia San Lorenzo Tezonco, Alcaldía Iztapalapa, Código Postal 09800, teléfono 91564997, extensión 620302, a efecto de que tenga verificativo la audiencia oral para la revisión del beneficio de la Suspensión Condicional de la Ejecución de la Pena al que se encuentra actualmente acogido el sentenciado. En ese sentido, se apercibe a la Agente del Ministerio Público, y Defensor Particular Licenciado CLEMENTE BUSTAMANTE SERRANO, que para el caso de no asistir a la audiencia señalada sin justa causa, se procederá a su reemplazo y se dará vista a su Superior Jerárquico en el caso del Ministerio Público, sin perjuicio de que se les imponga a cada uno, la medida de apremio consistente en multa por el equivalente a 20 veinte veces la Unidad de Medida y Actualización, de

SOLO CONSULTA
SOLO CONSULTA
SOLO CONSULTA

acuerdo a lo que establece los artículos 25 fracción IX de la Ley Nacional de Ejecución Penal y 104 fracción II inciso b) del Código Nacional de Procedimientos Penales, de aplicación supletoria. Ahora bien, al advertirse que el sentenciado se encuentra gozando de su libertad, bajo el beneficio de la SUSPENSIÓN CONDICIONAL DE LA EJECUCIÓN DE LA PENA, con el apercibimiento que para el caso de no comparecer sin causa justificada a la diligencia antes señalada, en términos de los artículos 141 del Código Nacional de Procedimientos Penales de la Ciudad de México y 87 del Código Penal para esta Ciudad, se le revocará el beneficio concedido y previa solicitud del Representante Social se ordenará su reaprehensión para que dé cumplimiento a la sanción que le fue impuesta en internamiento en el Centro de Reinserción Social correspondiente, quedando bajo la custodia de la autoridad penitenciaria, en el caso la Subsecretaría del Sistema Penitenciario, lo anterior con fundamento en el artículo 105 fracción XII de la Ley Nacional de Ejecución Penal...".

LA JUEZA DE EJECUCIÓN DE SANCIONES PENALES EN LA CIUDAD DE MÉXICO

LIC. ELIZABETH ZÁRATE ESPINOSA

17 Sin Costo Carpeta Ejecución EJEC/OTE/1340/2020 Of. EJEC/OTE/EZ/3309/2024

UNIDAD DE GESTIÓN JUDICIAL ESPECIALIZADA EN EJECUCIÓN DE SANCIONES PENALES DOS CON SEDE EN EL RECLUSORIO NORTE
CARPETA DE EJECUCIÓN: EJEC/NTE/1455/2021
CARPETA JUDICIAL: 009/2201/2020
EDICTO No. 1844

Sentenciado: ERICK MISAEL PÉREZ LUNA

Delito: ROBO CALIFICADO

Se hace del conocimiento al sentenciado ERICK MISAEL PÉREZ LUNA y a la víctima JONATHAN MONTES DE OCA GONZÁLEZ que por proveído de 8 DE OCTUBRE DE 2024 se resolvió: "AUTO. - CIUDAD DE MÉXICO, 8 DE OCTUBRE DE 2024. Visto el oficio de cuenta, se tiene al Subdirector de la Coordinación de Control y Seguimiento a Externados, Monitoreo Electrónico y Presentaciones Personales, informando que el sentenciado ERICK MISAEL PÉREZ LUNA se dio de alta el 29 de julio de 2021 respecto del beneficio de la suspensión condicional de la ejecución de la pena, realizando 37 presentaciones, tendiendo como última en el mes de septiembre de 2024, por lo que se le tiene cumpliendo, remiendo el kardex para tal efecto. Al respecto, de constancias se desprende que se ejecuta la sentencia de fecha 23 de junio de 2021, emitida por el Maestro en Derecho EDUARDO ESQUIVEL JASSO, Juez de Control del Sistema Procesal Penal Acusatorio de la Ciudad de México, en la carpeta judicial 009/2201/2020, instruida en contra de ERICK MISAEL PÉREZ LUNA por el delito de ROBO CALIFICADO, en agravio de JONATHAN MONTES DE OCA GONZÁLEZ, causando firmeza dicha determinación por auto de fecha 6 de julio de 2021. ... Asimismo, se condenó al sentenciado a la reparación del daño material, la cual se tuvo por satisfecha, al haberse recuperado el dinero y ser devuelto a su propietario, siendo que respecto de los objetos no recuperados se garantizó mediante billete de depósito W208084 por la cantidad de $4,800.00 (cuatro mil ochocientos pesos 00/100 m.n.); se le absolvió a la reparación del daño moral o perjuicios ocasionados, así como al restablecimiento de las cosas en el estado en que se encontraban antes de cometerse el delito, sobre dicho tópico en auto de inicio de fecha 13 de julio de 2021 se declaró la extinción de la potestad para ejecutar tal pena y en virtud de que hasta éste momento no se interpuso recurso de inconformidad en contra de lo ordenado, se declara firme esa determinación, al tenerse por consentido, lo anterior en términos de lo que dispone el numeral 95 del Código Nacional de Procedimientos Penales de aplicación supletoria. Así las cosas, tomando en consideración que la autoridad penitenciaria informa que el sentenciado en comento ha dado cumplimiento al beneficio concedido >>3 años 9 meses de prisión<< por el cual optó respecto de la presente carpeta, en términos de lo dispuesto en los artículos 25 y 106 de la Ley Nacional de Ejecución Penal, así como 94 fracción I y 97 del Código Penal, se DECLARA EXTINTA POR CUMPLIMIENTO LA PENA DE PRISIÓN Y MULTA impuestas al sentenciado ERICK MISAEL PÉREZ LUNA. En tal orden de ideas, hágase del conocimiento lo anterior al sentenciado, Defensa, Asesor Jurídico Púbico, víctima y Ministerio Público, para los efectos del párrafo cuarto del numeral 106 de la ley Nacional de Ejecución Penal. Hágase del conocimiento a las partes que se les concede el término de 3 días hábiles, contados al día siguiente de su legal notificación, para inconformarse con el presente proveído, de conformidad con lo dispuesto en el ordinal 131 fracción II de la Ley Nacional de Ejecución Penal, en el entendido que, transcurrido dicho plazo sin realizar manifestaciones, la presente determinación quedará firme sin necesidad de nuevo acuerdo. Ahora bien, se informa al sentenciado ERICK MISAEL PÉREZ LUNA que se encuentra a su disposición el billete de depósito número W232969 por la cantidad de $10,000.00 (diez mil pesos 00/100 moneda nacional), expedido por el Banco del Ahorro Nacional y Servicios Financieros, mismo que se le hará entrega (los días lunes) en esta Unidad de Gestión Judicial (edificio de Ejecución, ubicado en calle Jaime Nunó número 205, colonia Cuautepec Barrio Bajo, delegación Gustavo A. Madero, C.P. 07210, segundo piso), previo registro e identificación oficial con copia. Se le hace del conocimiento que, de no recoger la garantía dentro del término de 20 días naturales contados a partir del día siguiente a su notificación, causará abandono y será destinado a favor del Fondo de Apoyo a la Administración de Justicia en términos de ley, ello con fundamento en el artículo 55 del Código Penal vigente para la Ciudad de México. Por lo que hace al inciso número 2 (reparación del daño), debe señalarse que la víctima JONATHAN MONTES DE OCA GONZÁLEZ quedó notificado del billete que se encontraba a su favor, el día 21 de julio de 2021 a través de Estrados, siendo que el término transcurrió en exceso; en consecuencia, se hace efectivo el apercibimiento hecho a la víctima, determinándose el abandono del billete W208084 por la cantidad de $4,800.00 (cuatro mil ochocientos pesos 00/100 m.n.); ordenándose de tal modo, remitir el billete de depósito aludido con el correspondiente endoso a la Dirección Ejecutiva de Recursos Financieros del Tribunal Superior de Justicia de esta Ciudad, ello previo registro de la Unidad de Gestión Judicial Especializada en Ejecución de Sanciones Penales 2, con sede en el Reclusorio Norte, a fin de que se haga efectivo en partes iguales a favor de los Fondos de Apoyo a la Procuración y Administración de Justicia de la Ciudad de México, en términos del artículo 51 y 55 del Código Penal para el Distrito Federal (hoy Ciudad de México); debiendo la citada Dirección en el plazo de 5 DÍAS contados a partir del día siguiente en que reciba el oficio correspondiente, informar las gestiones realizadas para dar cumplimiento a lo aquí ordenado. Por otra parte, en relación al inciso número 3, conforme a lo previsto en el arábigo 25 fracción VIII de la Ley Nacional de Ejecución Penal, se ordena girar atento oficio al Vocal del Registro Federal de Electores de la Junta Local Ejecutiva del Instituto Nacional Electoral en la Ciudad de México, haciéndole de su conocimiento que queda sin efectos la suspensión de derechos políticos del enjuiciado, impuesta en la sentencia que se ejecuta, por lo que deberá de reintegrarse sus derechos políticos. Notifíquese el presente proveído al sentenciado, Defensa Pública, Asesor Jurídico Público, víctima y Ministerio Público, en términos de los artículos 82 a 89 del Código Nacional de Procedimientos Penales de aplicación supletoria. Así lo proveyó y firma la Licenciada AIME COLORADO PERALTA, Juez de Ejecución de Sanciones Penales en la Ciudad de México."

EL DIRECTOR DE LA UNIDAD DE GESTIÓN JUDICIAL ESPECIALIZADA EN EJECUCIÓN DE SANCIONES PENALES DOS, CON SEDE EN EL RECLUSORIO NORTE

LIC. JULIO CÉSAR NICANOR FERNÁNDEZ

17 Sin Costo Carpeta Ejecución EJEC/NTE/1455/2021 Of. EJEC/NTE/3364/2024/D

UNIDAD DE GESTIÓN JUDICIAL ESPECIALIZADA EN EJECUCIÓN DE SANCIONES PENALES DOS CON SEDE EN EL RECLUSORIO NORTE
CARPETA DE EJECUCIÓN: EJEC/NTE/1898/2021
CARPETA JUDICIAL: 009/0074/2021
EDICTO No. 1845

Sentenciado: CAMILO STEVEN TASCÓN MONTOYA

Delito: CONTRA LA SALUD EN SU MODALLIDAD DE NARCOMENUDEO (HIPÓTESIS DE COMERCIO)

"... AUTO. - Ciudad de México, a 10 de octubre de 2024. ...En

SOLO CONSULTA
SOLO CONSULTA
SOLO CONSULTA

consecuencia, y toda vez que, en la carpeta de ejecución en la que se actúa, el justiciable CAMILO STEVEN TASCÓN MONTOYA está bajo el supuesto que establece el numeral 102 último párrafo de la Ley Nacional de Ejecución Penal; hágase del conocimiento de éste, que una vez notificado del presente proveído cuenta con un PLAZO DE 03 DÍAS HÁBILES para que se presente a la Unidad de Gestión Judicial Especializada en ejecución de Sanciones Penales Dos, con sede en el Reclusorio Preventivo Norte, y previa asesoría de su Defensa, se pronuncie sobre la forma en que dará cumplimiento a la pena privativa de libertad impuesta consistente en 03 AÑOS 08 MESES, o manifieste, su deseo de optar por alguno de los mecanismos alternativos a la pena de prisión que le fueron concedidos, APERCIBIDO QUE EN CASO DE NO PRONUNCIARSE AL RESPECTO, SE ORDENARÁ SU REAPREHENSIÓN, lo anterior en observancia al contenido del numeral 102 último párrafo de la Ley Nacional de Ejecución Penal y al criterio de jurisprudencia con el rubro: REAPEHENSIÓN, ORDEN DE, ANTES DE EMITIRLA, DEBE NOTIFICARSE AL SENTENCIADO LA EJECUTORIA CORRESPONDIENTE Y REQUERIRLO PARA QUE CUMPLA CON LA MISMA, CUANDO SE HA CONCEDIDO EN SU FAVOR ALGÚN BENEFICIO ALTERNATIVO A LA PENA DE PRISIÓN IMPUESTA. De igual manera, deberá hacerse del conocimiento del sentenciado CAMILO STEVEN TASCÓN MONTOYA que, el sustitutivo de TRATAMIENTO EN LIBERTAD en términos del numeral 34 del Código Penal vigente en la Ciudad de México, consiste en la aplicación de medidas laborales, educativas, de salud o de cualquier otra índole autorizadas por la ley, a fin de brindarle herramientas para comprender el significado del hecho cometido y las consecuencias jurídicas que derivan de la comisión de conductas delictivas y encaminadas a que el sentenciado participe en un proceso de reinserción, con la finalidad de que se desempeñe como una persona productiva, en el entendido que dicho sustitutivo tendrá una duración igual a la pena de prisión impuesta y el cual se ejecutaría siempre en respeto a su dignidad humana y libertad de conciencia. Mientras que. para gozar del BENEFICIO DE LA SUSPENSIÓN CONDICIONAL DE LA EJECUCIÓN DE LA PENA, deberá cumplir con los requisitos previstos en el artículo 90 del Código Penal vigente en la Ciudad de México, siendo los siguientes: a) Deberá otorgar una garantía por la cantidad de $10,000.00 (diez mil pesos 00/100 moneda nacional), en cualquiera de las formas que señale la ley b) Obligarse a residir en un domicilio fijo c) Acreditar que desempeña una ocupación lícita d) Abstenerse de causar molestias, acercarse o comunicarse por cualquier medio por sí o por interpósita persona con la víctima u ofendido, víctimas indirectas o los testigos e) Cubrir la reparación del daño. En el entendido de que en el supuesto de que opte por tal beneficio, se suspendería tanto la pena privativa de libertad como la pena de multa que le fue impuesta, y al concluir el mismo se tendrías por extintas ambas penas, siempre que no diera pauta a su revocación, no obstante, sí se ordenaría la suspensión de sus derechos políticos. Precisando que tales mecanismos requieren del consentimiento y la voluntad del sentenciado para su sometimiento a los mismos. Ahora bien, en caso de que el sentenciado CAMILO STEVEN TASCÓN MONTOYA no opte por alguno de los mecanismos alternativos a la pena de prisión que le fueron concedidos tendrá que dar cumplimiento a la pena privativa de libertad impuesta en INTERNAMIENTO, lapso durante el cual se le aplicaría un plan de actividades, tomando en cuenta sus necesidades, preferencias y capacidades, el cual deberá realizarse sobre la base del respeto a sus derechos humanos, al trabajo, la capacitación para el mismo, la educación, la salud y el deporte como medios para lograr la reinserción del justiciable a la sociedad y procurar que no vuelva a delinquir, todo ello en respeto irrestricto a sus derechos humanos, encaminadas a que comprenda la trascendencia del hecho y se le brinden herramientas para poder auto determinarse conforme a las normas, logrando su reinserción a la sociedad con un cambio conductual. Por otro lado, tomando en consideración que en la sentencia que se ejecuta se impuso al sentenciado CAMILO STEVEN TASCÓN MONTOYA, la pena de 183 DÍAS MULTA EQUIVALENTES A $15,899.04 (QUINCE MIL OCHOCIENTOS NOVENTA Y NUEVE PESOS 04/100 MONEDA NACIONAL); en consecuencia, con fundamento en el numeral 40 del Código Penal para esta Ciudad, se previene al sentenciado y a su Defensa para que en el plazo de 05 días hábiles, contados a partir de su legal notificación, se pronuncien con relación al cumplimiento de dicha pena pecuniaria, la cual, de conformidad con lo señalado en el proveído de fecha 23 de agosto de 2021, se le podrá sustituir por 91 JORNADAS DE TRABAJO NO REMUNERADAS EN FAVOR DE LA COMUNIDAD, en el entendido de que cada jornada de trabajo saldará dos días multa y las cuales consisten, según lo establece el numeral 36 del ordenamiento antes citado, en la prestación de servicios no remunerados, en instituciones públicas, educativas, de asistencia o servicio social, o en instituciones privadas de asistencia no lucrativas; trabajo que deberá llevar a cabo dentro de periodos distintos al horario de labores que represente la fuente de ingresos para su subsistencia y la de su familia, sin que pueda exceder de la jornada extraordinaria que determina la ley laboral, esto es, sin que dichas jornadas excedan de 3 horas diarias ni de 3 veces a la semana, lo anterior con fundamento en el artículo 66 de la Ley Federal del Trabajo, sin que las mismas puedan resultar degradantes o humillantes para el sentenciado. En la inteligencia que de no efectuar pronunciamiento alguno de la defensa y el sentenciado en el plazo antes señalado, en torno al requerimiento que le ha sido efectuado, se dará inicio al Procedimiento Económico Coactivo a fin de que le sea cobrada la multa impuesta al justiciable, acorde a lo dispuesto por el numeral 40 de la Ley Sustantiva Penal. Por otra parte, en virtud de que de autos se advierte que el justiciable CAMILO STEVEN TASCÓN MONTOYA, es de NACIONALIDAD COLOMBIANA; en aras de observar el principio de progresividad previsto en el artículo 1° párrafo tercero de la Constitución Política de los Estados Unidos Mexicanos y en diversos tratados internacionales ratificados por México, el cual, en términos generales, ordena ampliar el alcance y la protección de los derechos humanos en la mayor medida posible hasta lograr su plena efectividad, de acuerdo con las circunstancias fácticas y jurídicas, se ordena hacer saber al mismo, el contenido del instrumento internacional denominado "CONJUNTO DE PRINCIPIOS PARA LA PROTECCIÓN DE TODAS LAS PERSONAS SOMETIDAS A CUALQUIER FORMA DE DETENCIÓN O PRISIÓN", particularmente el Principio 16, que en su número 2 establece: "Si se trata de un extranjero la persona detenida o presa también será informada prontamente de su derecho a ponerse en comunicación, por los medios adecuados, con una oficina consular o la misma diplomática del Estado del que sea nacional o de aquel al que, por otras razones, competa recibir esa comunicación, de conformidad con el derecho internacional o con el representante de la organización internacional o con el representante de la organización internacional competente, si se trata de un refugiado o se halla bajo la protección de una organización intergubernamental por algún otro motivo..."; y de tomar en cuenta que este Juzgador está obligado a concederle un estándar mínimo de derechos al sentenciado, entre ellos la posibilidad de ser asistido por algún miembro de la delegación consular de su país, derecho que, como ya se ha señalado, está contenido en el artículo 36 párrafo primero de la Convención de Viena sobre Relaciones Consulares, sin pasar por alto que en materia de derechos fundamentales, nuestro orden jurídico tiene dos fuentes primigenias: 1) Los derechos fundamentales reconocidos en la Constitución Política de los Estados Unidos Mexicanos y 2) Todos aquellos derechos humanos establecidos en los tratados internacionales de los que el Estado Mexicano sea parte; normas provenientes de ambas fuentes que gozan de rango constitucional y, por tanto, son normas supremas del ordenamiento jurídico mexicano, lo que implica que los valores, principios y derechos que ellos materializan deben permear en todo el orden jurídico, obligando a todas las autoridades a su aplicación y, en aquellos casos en que sea procedente, a su interpretación; por lo que es incuestionable que el derecho de los extranjeros a la notificación, contacto y asistencia consular es un derecho

SOLO CONSULTA SOLO CONSULTA SOLO CONSULTA

fundamental vigente en nuestro país; por lo que en tal tesitura, gírese oficio a la Embajada de Colombia en México, al Consulado de Colombia en México y al Instituto Nacional de Migración, comunicándoles el presente auto, lo anterior con fundamento en el artículo 151 del Código Nacional de Procedimientos Penales. Finalmente, se autoriza al notificador de la Unidad de Gestión Judicial Especializada en Ejecución de Sanciones Penales número 2, a utilizar todos los medios electrónicos y otros medios a su alcance para lograr la notificación del sentenciado, con fundamento en los artículos 17 Constitucional, 83 y 87 del Código Nacional de Procedimientos Penales de aplicación supletoria para la materia. Así mismo, gírese oficio al Director General de Anales de Jurisprudencia y Boletín Judicial del Poder Judicial de la Ciudad de México, para que realice una publicación del EDICTO correspondiente EN EL BOLETÍN JUDICIAL; para lo cual se deberá realizar la publicación correspondiente por una sola ocasión, ello a fin de agotar los medios legales para su localización, lo anterior con fundamento en los numerales 82 fracciones II y III, 85 párrafo cuarto del Código Nacional de Procedimientos Penales de aplicación supletoria..."

EL JUEZ PENAL ESPECIALIZADO EN EJECUCIÓN DE SANCIONES PENALES DE LA CIUDAD DE MÉXICO, ADSCRITO A LA UNIDAD DE GESTIÓN JUDICIAL ESPECIALIZADA EN EJECUCIÓN DE SANCIONES PENALES DOS, CON SEDE EN RECLUSORIO NORTE

MTRO. BENJAMÍN ARMANDO AVILÉS PLAZOLA

17 Sin Costo Carpeta Ejecución EJEC/NTE/1898/2021 Of. EJEC/NTE/3304/2024/B

UNIDAD DE GESTIÓN JUDICIAL ESPECIALIZADA EN EJECUCIÓN DE SANCIONES PENALES EN LA CIUDAD DE MÉXICO
CARPETA DE EJECUCIÓN: EJEC/SUL/753/2024
EDICTO No. 1846

Sentenciado: LUIS ANTONIO CAMACHO GONZÁLEZ

Sentencia: 10 DE JULIO DE 2024

NOTIFICACIÓN

Víctima: ALEX MANUEL MARTÍNEZ MARTÍNEZ

Se informa que en la carpeta citada al rubro, se dictó el siguiente acuerdo: "...AUTO DE EJECUCIÓN DE SENTENCIA Ciudad de México, a 26 de julio de 2024. Vista la Intervención que brinda la Subdirectora de la Unidad de Gestión Judicial 1 Especializada en Ejecución de Sanciones Penales de la Ciudad de México con sede en Sullivan, respecto a la recepción del oficio número UGJ16/12024/2024, a efecto de dar cumplimiento a la sentencia de fecha 10 de julio del 2024, dictada contra LUIS ANTONIO CAMACHO GONZÁLEZ, en agravio de Axel Manuel Martínez Martínez, carpeta judicial 016/0355/2024, firme el 19 de julio del 2024. Sentenciado quien se encuentra privado de la libertad en el Reclusorio Preventivo Varonil Sur de esta Ciudad. En consecuencia, con fundamento en lo dispuesto por los artículos 1, 18 y 21, párrafo tercero, de la Constitución Política de los Estados Unidos Mexicanos, 3, fracción XI, 24, 25, 100 y 101, de la Ley Nacional de Ejecución Penal, 1, 63 y 100, fracción III, de la Ley Orgánica del Poder Judicial de la Ciudad de México, esta juzgadora resulta ser competente para conocer y resolver el presente asunto. Al encontrarse integradas las constancias remitidas, con fundamento en el artículo 103, párrafo tercero, de la Ley Nacional de Ejecución Penal se previene al sentenciado para que, dentro del término de 3 días, designe un Defensor Particular y, si no lo hiciera, se le designará un Defensor Público, para que lo asista durante el procedimiento de ejecución. Sin perjuicio de lo anterior, a efecto de no generar su indefensión, por el momento se designa al Defensor Público, quien deberá presentarse ante esta autoridad judicial, a fin de acreditar su profesión, mediante cédula profesional, en atención a lo establecido en el artículo 116 del Código Nacional de Procedimientos Penales, apercibido que de no hacerlo en un plazo de 24 horas se hará acreedor a una medida de apremio de las previstas en el artículo 104 fracción II del Código Nacional de Procedimientos Penales. Asimismo, la víctima podrá nombrar Asesor Jurídico Privado, atento a lo previsto en el artículo 17, párrafo tercero, del Código Nacional de Ejecución Penal de aplicación supletoria, para que lo represente en esta etapa, en tanto eso acontece, a fin de no generar indefensión a dicha víctima, por el momento se le tiene por nombrado al Asesor Jurídico Público, quien deberá apersonarse ante este órgano jurisdiccional, a fin de imponerse de la carpeta, apercibido que de no hacerlo en un plazo de 24 horas se hará acreedor a una medida de apremio de las previstas en el artículo 104 fracción II del Código Nacional de Procedimientos Penales. Para efecto de que tanto el sentenciado como la víctima sean debidamente notificados en el presente proceso de ejecución penal, en términos del párrafo primero del artículo 85 del Código Nacional de Procedimientos Penales, se les requiere proporcionen domicilio en la Ciudad de México para su debida notificación, o en su defecto, manifiesten medio electrónico alterno para tal efecto. Se ordena notificar al Ministerio Público (mismo que deberá ser designado por la Encargada de Agencia Sullivan de la Fiscalía de Ejecución Penal, licenciada Giovanna Marycruz Trejo Ramos, en el plazo de 3 días, mismo plazo en que dicho servidor público deberá imponerse de la carpeta), Sentenciado, víctima, Defensor Público y al Asesor Jurídico Público; estos últimos adscritos a esta Unidad de Gestión Judicial, a quienes se hace de su conocimiento el nombramiento conferido para los efectos legales procedentes. A virtud que se encuentra privado de su libertad, se le informa sobre los derechos y obligaciones, como parte de la población penitenciaria previstos en los numerales 9 y 11 de la Ley Nacional de Ejecución Penal, a saber: «Artículo 9. Derechos de las personas privadas de su libertad en un Centro Penitenciario Las personas privadas de su libertad en un Centro Penitenciario, durante la ejecución de la prisión preventiva o las sanciones penales impuestas, gozarán de todos los derechos previstos por la Constitución y los Tratados Internacionales de los que el Estado mexicano sea parte, siempre y cuando estos no hubieren sido restringidos por la resolución o la sentencia, o su ejercicio fuese incompatible con el objeto de éstas. Para los efectos del párrafo anterior, se garantizarán, de manera enunciativa y no limitativa, los siguientes derechos: I. Recibir un trato digno del personal penitenciario sin diferencias fundadas en prejuicios por razón de género, origen étnico o nacional, sexo, edad, discapacidades, condición social, posición económica, condiciones de salud, religión, opiniones, preferencias sexuales o identidad de género, estado civil o cualquier otra que atente contra la dignidad humana; II. Recibir asistencia médica preventiva y de tratamiento para el cuidado de la salud, atendiendo a las necesidades propias de su edad y sexo en por lo menos unidades médicas que brinden asistencia médica de primer nivel, en términos de la Ley General de Salud, en el Centro Penitenciario, y en caso de que sea insuficiente la atención brindada dentro de reclusión, o se necesite asistencia médica avanzada, se podrá solicitar el ingreso de atención especializada al Centro Penitenciario o que la persona sea remitida a un Centro de Salud Público en los términos que establezca la ley; III. Recibir alimentación nutritiva, suficiente y de calidad, adecuada para la protección de su salud; IV. Permanecer en estancias designadas conforme a la ubicación establecida en el artículo 5 de esta Ley; V. Ser informada de sus derechos y deberes, desde el momento en que sea internada en el Centro, de manera que se garantice el entendimiento acerca de su situación. La información deberá ser proporcionada conforme al artículo 38 de esta Ley y a las demás disposiciones aplicables; VI. Recibir un suministro suficiente, salubre, aceptable y permanente de agua para su consumo y cuidado personal; VII. Recibir un suministro de artículos de aseo diario necesarios; VIII. Acceder al régimen de visitas en términos del artículo 59 de esta Ley; IX. Efectuar peticiones o quejas por escrito, y en casos urgentes, por cualquier medio a las instancias correspondientes; X. Toda persona privada de la libertad tiene derecho a que se garantice su integridad moral, física, sexual y psicológica; XI. A participar en la integración de su plan de actividades, el cual deberá atender a las características particulares de la persona privada de la libertad, en el marco de las condiciones de operación del Centro Penitenciario; XII. Los demás previstos en la Constitución, Tratados y las demás disposiciones legales

SOLO CONSULTA
SOLO CONSULTA
SOLO CONSULTA

aplicables. Toda limitación de derechos sólo podrá imponerse cuando tenga como objetivo garantizar condiciones de internamiento dignas y seguras, en su caso, la limitación se regirá por los principios de necesidad, proporcionalidad e idoneidad. « «Artículo 11. Obligaciones de las personas privadas de su libertad en un Centro Penitenciario Las personas privadas de su libertad tendrán las siguientes obligaciones: I. Conocer y acatar la normatividad vigente al interior de los Centros Penitenciarios; II. Acatar de manera inmediata el régimen de disciplina, así como las medidas de seguridad que, en su caso, imponga la Autoridad Penitenciaria, en los términos de esta Ley; III. Respetar los derechos de sus compañeros de internamiento, así como de las personas que laboren o asistan al Centro Penitenciario; IV. Conservar el orden y aseo de su estancia, de las áreas donde desarrollan sus actividades, así como de las instalaciones de los Centros Penitenciarios; V. Dar buen uso y cuidado adecuado al vestuario, equipo, mobiliario y demás objetos asignados; VI. Conservar en buen estado las instalaciones de los Centros Penitenciarios; VII. Cumplir con los rubros que integren su Plan de Actividades; VIII. Cumplir con los programas de salud y acudir a las revisiones médicas y de salud mental periódicas correspondientes, y IX. Las demás previstas en las disposiciones legales aplicables.» Ahora bien, la ejecución de dicha sentencia, se hará por escrito, porque la Ley Nacional de Ejecución Penal lo permite, como se desprende del artículo 103, párrafo segundo, de la mencionada ley, que dispone que una vez recibidos por el Juez de Ejecución, la sentencia y el auto que la declare ejecutoriada, dentro de los tres días siguientes dictará el auto de inicio al procedimiento ordinario de ejecución, sin que del citado numeral se advierta que para el dictado del auto se requiera fijar una audiencia, además de que la publicidad está reservada para todas las cuestiones que impliquen una sustitución, modificación o extinción de penas y que por su naturaleza e importancia requieran celebración de debate o producción de prueba, ventilándose en audiencia pública ante el Juez de Ejecución, supuesto en el que no se encuentra el dictado del auto de ejecución de la presente sentencia. Así las cosas, con fundamento en los artículos 17, párrafos segundo y sexto de la Constitución Política de los Estados Unidos Mexicanos, 4, 103,104, 105 y 106, de la Ley Nacional de Ejecución Penal, a efecto de ejecutar la sentencia aludida asignada a esta Juzgadora, se dicta el correspondiente auto en términos del artículo 105, fracción V, de la Ley Nacional de Ejecución Penal. En la sentencia a ejecutar, se impusieron las siguientes penas: 3 años 9 meses de prisión -con respecto a la cual se le concedió el sustitutivo por Tratamiento en Libertad, así como el beneficio de la Suspensión Condicional de la Ejecución de las Penas-; 50 días MULTA, equivalentes en $5,428.50; reparación del daño, misma que se tuvo por satisfecha; suspensión de derechos políticos por el mismo tiempo de la sanción privativa de libertad; decomiso del instrumento del delito. PENA DE PRISIÓN: 3 AÑOS 9 MESES. Con fundamento en los artículos 33, párrafo segundo, del Código Penal y 106, párrafo primero, de la Ley Nacional de Ejecución Penal, se descuentan 4 meses 10 días de detención y prisión preventiva (contados a partir del 9 de marzo del 2024 en que fue detenido al 19 de julio de 2024 en que se declaró firme dicha sentencia), según se desprende de la sentencia, restándoles por compurgar sin otras penas 3 AÑOS 4 MESES 20 DÍAS DE PRISIÓN, CON FECHA DE COMPURGA EL 9 DE DICIEMBRE DE 2027. Consecuentemente, con la facultad que confieren al suscrito los numerales 18 y 21 de la Constitución Política de los Estados Unidos Mexicanos, se determina que el sentenciado, CUMPLA LA PENA DE PRISIÓN EN EL ÁREA DESTINADA A SENTENCIADOS EJECUTORIADOS DEL RECLUSORIO PREVENTIVO VARONIL SUR DE LA CIUDAD DE MÉXICO, bajo custodia material del Director de dicho centro y vigilancia de la Subsecretaría del Sistema Penitenciario, en términos de los numerales 15, fracción XI, y 19 de la Ley Nacional de Ejecución Penal. Ahora bien, toda vez que se concedió al sentenciado el sustitutivo por Tratamiento en Libertad, así como el beneficio de la Suspensión Condicional de la Ejecución de la Pena, se informa al mismo que en cualquier momento podrá pronunciarse si se acoge a cualesquiera de dichas medidas alternativas a la pena de prisión, con asesoría de su abogado defensor. En cuanto a 50 días MULTA, equivalentes en $5,428.50, con fundamento en el artículo 40, párrafo primero del Código Penal, se fija el plazo de 5 días a cada uno para el pago de la misma. Multa que podrá cubrir en exhibiciones parciales, según las características del caso, en el plazo que le sea fijado, así también, para el caso de insolvencia total o parcial, acreditada, se le podrá sustituir, total o parcialmente por jornadas de trabajo a favor de la comunidad. REPARACIÓN DEL DAÑO. En razón de que el Juez de Control, ha declarado satisfecha esta pena, SE DECLARA EXTINTA LA POTESTAD DEL ESTADO PARA EJECUTAR LA MISMA EN CONTRA DEL SENTENCIADO LUIS ANTONIO CAMACHO GONZÁLEZ, con fundamento en los artículos 94, fracción I, 95 Y 97 del Código Penal, ante su cumplimiento. SUSPENSIÓN DE DERECHOS POLÍTICOS. Procede la ejecución de la suspensión de sus derechos políticos por el mismo tiempo que le falta por compurgar de la pena privativa de libertad, para lo cual, gírese atento oficio a la Vocal Ejecutiva de la 12 Junta Distrital Ejecutiva del Instituto Nacional Electoral de la Ciudad de México, a efecto de que en el ámbito de sus atribuciones y competencia proceda a ejecutar materialmente la suspensión de los derechos políticos del sentenciado, lo que implica que no podrá votar ni ser electo; con la aclaración a la autoridad electoral, que no le podrá negar la expedición de la credencial de elector ya que es un medio de identificación oficial, con el cual se ejerce el derecho a la identidad y a través de este se ejercen otros derechos y de privarles de la expedición de dicha credencial, se le negaría el acceso a esos derechos, lo cual lo dejaría en condiciones de desventaja con relación al resto de los gobernados, lo que constituye un acto discriminatorio que atenta contra el artículo 1° Constitucional, debiendo dicha autoridad dentro del plazo de 5 días hábiles siguientes a la recepción del dicho oficio, informar el cumplimiento a lo ordenando, apercibida que para el caso de no hacerlo, se le impondrá una medida de apremio de las previstas en el artículo 104 fracción II del Código Nacional de Procedimientos Penales. DECOMISO Y DESTRUCCIÓN de: "un cuchillo de hoja metálica y mango de madera de 15 centímetros de largo...". Con fundamento en el artículo 23, fracción VII de la Ley Nacional de Ejecución Penal se da intervención a la Representación Social a efecto de que, en 5 días hábiles posteriores a su notificación, proporcione los datos de localización de dicho objeto, así como el acuse de recibo del oficio dirigido a la bodega en donde fue ingresado el mismo; de no hacerlo así, se le impondrá una medida de apremio de las previstas en el artículo 104, fracción II, del Código Nacional de Procedimientos Penales. De otra parte, con fundamento en lo dispuesto por los artículos 103, último párrafo y 106, se requiere a la autoridad penitenciaria, que dentro del término de 3 días remita información relativa a los antecedentes de la persona, para la debida integración de la carpeta de ejecución. Asimismo, realice el registro de la información penitenciaria, de conformidad con la Ley General del Sistema Nacional de Seguridad Pública, en cumplimiento a lo determinado en el artículo 27, párrafo primero, de la Ley Nacional de Ejecución Penal. Asimismo, con fundamento en el artículo 104 de la Ley Nacional de Ejecución Penal, gírese oficio al Director del RECLUSORIO PREVENTIVO VARONIL SUR DE ESTA CIUDAD, para que en el plazo de 5 días remita el plan de actividades, con la documentación idónea en que conste la participación del sentenciado en su elaboración, misma en que habrá de tomarse en cuenta las necesidades, preferencias y capacidades del sentenciado, sobre la base del respeto a sus derechos humanos, el trabajo, la capacitación para los mismos, la educación, la salud y el deporte como medios para lograr la reinserción a la sociedad y procurar que no vuelvan a delinquir, mismo plan de actividades que podrá ser recurrido ante el Juez de Ejecución, de igual manera se solicita la partida jurídica actualizada del sentenciado; con el apercibimiento para el Director de que en caso de no hacerlo o de no informar oportunamente el motivo por el cual no lo hace, se le impondrá una medida de apremio de las previstas en el artículo 104 fracción II del Código Nacional de Procedimientos Penales. De igual manera,

SOLO CONSULTA
SOLO CONSULTA
SOLO CONSULTA

elabórese el oficio dirigido a la Coordinación General de Investigación Forense y Servicios Periciales, Dirección de Especialidades Médico Forense e Identificación Biométrica de la Fiscalía General de Justicia de la Ciudad de México, con sede en el Reclusorio Preventivo Varonil Sur, a efecto de que le sea practicada la identificación administrativa y la ficha signalética correspondiente del sentenciado quien se encuentra interno, hecho lo cual, la remita en un plazo de 3 días contados a partir de la recepción de dicha comunicación, ello con fundamento en el artículo 682 de la Ley General del Sistema Nacional de Seguridad Pública; apercibida dicha autoridad que de no hacerlo en el término indicado, se le impondrá una medida de apremio de las previstas en el artículo 104 fracción II del Código Nacional de Procedimientos Penales. Con fundamento en el artículo 132, de la Ley Nacional de Ejecución Penal, se hace del conocimiento de las partes que cuentan con el plazo de tres días siguientes a la notificación del presente proveído para interponer el recurso de apelación respecto a la extinción decretada en el mismo. Se instruye a la Subdirectora de la Unidad de Gestión Judicial 1, Especializada en Ejecución de Sanciones Penales, realice los trámites administrativos, suscriba los oficios derivados de la ejecución de la sentencia que nos ocupa y de intervención oportuna a esta Juzgadora con motivo de la ejecución de la sentencia materia de la presente carpeta, con fundamento en el artículo 249 de la Ley Orgánica del Poder Judicial de la Ciudad de México y los acuerdo 46-20/2022 y V-34/2022 emitidos por el Pleno del Consejo de la Judicatura de la Ciudad de México. NOTIFÍQUESE al sentenciado LUIS ANTONIO CAMACHO GONZÁLEZ (interno en el Reclusorio Preventivo Varonil Sur de esta Ciudad), a la víctima (medios electrónicos y si no surte efectos por este medio, deberá realizarse en el domicilio proporcionado), licenciada Giovanna Marycruz Trejo Ramos, Encargada de Agencia Sullivan de la Fiscalía de Ejecución Penal (para la designación de Ministerio Público en los términos ordenados), Asesor Jurídico y Defensor Público, para los efectos legales procedentes. ASÍ LO PROVEYÓ Y FIRMA EL LICENCIADO MILTON MAUICIO MORELOS CEDILLO OLALDE, JUEZ PENAL EN EJECUCIÓN DE SANCIONES PENALES EN LA CIUDAD DE MÉXICO, DE CONFORMIDAD CON LOS ACUERDOS GENERALES 46-20/2022 y V-34/2022 EMITIDOS POR EL PLENO DEL CONSEJO DE LA JUDICATURA DE LA CIUDAD DE MÉXICO..." 17 Sin Costo Carpeta Ejecución EJEC/SUL/753/2024 Of. EJEC/SUL/NF/3153/2024

UNIDAD DE GESTIÓN JUDICIAL ESPECIALIZADA EN EJECUCIÓN DE SANCIONES PENALES EN LA CIUDAD DE MÉXICO
CARPETA DE EJECUCIÓN: EJEC/SUL/833/2024
EDICTO No. 1847

Sentenciados: PAUL ANDRES ESCALANTE PADRÓN y FERNANDO CECILIANO JIMENEZ
Sentencia: 6 DE AGOSTO DE 2024
NOTIFICACIÓN
Víctima: MARÍA GUADALUPE GUARIRAPA CUMACHE
Se informa que en la carpeta citada al rubro, se dictó el siguiente acuerdo: AUTO DE EJECUCIÓN DE SENTENCIA Ciudad de México, a 20 de agosto de 2024. Vista la Intervención que brinda el Director de la Unidad de Gestión Judicial 1 Especializada en Ejecución de Sanciones Penales de la Ciudad de México con sede en Sullivan, respecto a la recepción del oficio número UGJ7/S/10701/2024, a efecto de dar cumplimiento a la sentencia de fecha 6 de agosto del 2024, dictada contra PAUL ANDRÉS ESCALANTE PADRÓN y FERNANDO CECILIANO JIMÉNEZ, por el delito de ROBO CALIFICADO, en agravio de María Guadalupe Guarirapa Cumache, en la carpeta judicial 007/1416/2023. Sentenciados quienes se encuentran privados de la libertad en el Reclusorio Preventivo Varonil Sur de esta Ciudad. En consecuencia, con fundamento en lo dispuesto por los artículos 1, 18 y 21, párrafo tercero, de la Constitución Política de los Estados Unidos Mexicanos, 3, fracción XI, 24, 25, 100 y 101, de la Ley Nacional de Ejecución Penal, 1, 63 y 100, fracción III, de la Ley Orgánica del Poder Judicial de la Ciudad de México, esta juzgadora resulta ser competente para conocer y resolver el presente asunto. Al encontrarse integradas las constancias remitidas, con fundamento en el artículo 103, párrafo tercero, de la Ley Nacional de Ejecución Penal se previene a los sentenciados para que, dentro del término de 3 días, designen un Defensor Particular y, si no lo hicieran, se les designará un Defensor Público, para que los asista durante el procedimiento de ejecución. Sin perjuicio de lo anterior, a efecto de no generar su indefensión, por el momento se designa al Defensor Público, quien deberá presentarse ante esta autoridad judicial, a fin de acreditar su profesión, mediante cédula profesional, en atención a lo establecido en el artículo 116 del Código Nacional de Procedimientos Penales, apercibido que de no hacerlo en un plazo de 24 horas se hará acreedor a una medida de apremio de las previstas en el artículo 104 fracción II del Código Nacional de Procedimientos Penales. Asimismo, la víctima podrá nombrar Asesor Jurídico Privado, atento a lo previsto en el artículo 17, párrafo tercero, del Código Nacional de Ejecución Penal de aplicación supletoria, para que la represente en esta etapa, en tanto eso acontece, a fin de no generar indefensión a dicha víctima, por el momento se le tiene por nombrado al Asesor Jurídico Público, quien deberá apersonarse ante este órgano jurisdiccional, a fin de imponerse de la carpeta, apercibido que de no hacerlo en un plazo de 24 horas se hará acreedor a una medida de apremio de las previstas en el artículo 104 fracción II del Código Nacional de Procedimientos Penales. Para efecto de que tanto los sentenciados como la víctima sean debidamente notificados en el presente proceso de ejecución penal, en términos del párrafo primero del artículo 85 del Código Nacional de Procedimientos Penales, se les requiere proporcionen domicilio en la Ciudad de México para su debida notificación, o en su defecto, manifiesten medio electrónico alterno para tal efecto. Se ordena notificar al Ministerio Público, Sentenciados, víctima, Defensor Público y al Asesor Jurídico Público; estos últimos adscritos a esta Unidad de Gestión Judicial, a quienes se hace de su conocimiento el nombramiento conferido para los efectos legales procedentes. A virtud que se encuentran privados de su libertad, se les informa sobre los derechos y obligaciones, como parte de la población penitenciaria previstos en los numerales 9 y 11 de la Ley Nacional de Ejecución Penal, a saber: «Artículo 9. Derechos de las personas privadas de su libertad en un Centro Penitenciario Las personas privadas de su libertad en un Centro Penitenciario, durante la ejecución de la prisión preventiva o las sanciones penales impuestas, gozarán de todos los derechos previstos por la Constitución y los Tratados Internacionales de los que el Estado mexicano sea parte, siempre y cuando estos no hubieren sido restringidos por la resolución o la sentencia, o su ejercicio fuese incompatible con el objeto de éstas. Para los efectos del párrafo anterior, se garantizarán, de manera enunciativa y no limitativa, los siguientes derechos: I. Recibir un trato digno del personal penitenciario sin diferencias fundadas en prejuicios por razón de género, origen étnico o nacional, sexo, edad, discapacidades, condición social, posición económica, condiciones de salud, religión, opiniones, preferencias sexuales o identidad de género, estado civil o cualquier otra que atente contra la dignidad humana; II. Recibir asistencia médica preventiva y de tratamiento para el cuidado de la salud, atendiendo a las necesidades propias de su edad y sexo en por lo menos unidades médicas que brinden asistencia médica de primer nivel, en términos de la Ley General de Salud, en el Centro Penitenciario, y en caso de que sea insuficiente la atención brindada dentro de reclusión, o se necesite asistencia médica avanzada, se podrá solicitar el ingreso de atención especializada al Centro Penitenciario o que la persona sea remitida a un Centro de Salud Público en los términos que establezca la ley; III. Recibir alimentación nutritiva, suficiente y de calidad, adecuada para la protección de su salud; IV. Permanecer en estancias designadas conforme a la ubicación establecida en el artículo 5 de esta Ley; V. Ser informada de sus derechos y deberes, desde el momento en que sea internada en el Centro, de manera que se garantice el entendimiento acerca de su situación. La información deberá ser proporcionada conforme al artículo

SOLO CONSULTA
SOLO CONSULTA
SOLO CONSULTA

38 de esta Ley y a las demás disposiciones aplicables; VI. Recibir un suministro suficiente, salubre, aceptable y permanente de agua para su consumo y cuidado personal; VII. Recibir un suministro de artículos de aseo diario necesarios; VIII. Acceder al régimen de visitas en términos del artículo 59 de esta Ley; IX. Efectuar peticiones o quejas por escrito, y en casos urgentes, por cualquier medio a las instancias correspondientes; X. Toda persona privada de la libertad tiene derecho a que se garantice su integridad moral, física, sexual y psicológica; XI. A participar en la integración de su plan de actividades, el cual deberá atender a las características particulares de la persona privada de la libertad, en el marco de las condiciones de operación del Centro Penitenciario; XII. Los demás previstos en la Constitución, Tratados y las demás disposiciones legales aplicables. Toda limitación de derechos sólo podrá imponerse cuando tenga como objetivo garantizar condiciones de internamiento dignas y seguras, en su caso, la limitación se regirá por los principios de necesidad, proporcionalidad e idoneidad. « «Artículo 11. Obligaciones de las personas privadas de su libertad en un Centro Penitenciario Las personas privadas de su libertad tendrán las siguientes obligaciones: I. Conocer y acatar la normatividad vigente al interior de los Centros Penitenciarios; II. Acatar de manera inmediata el régimen de disciplina, así como las medidas de seguridad que, en su caso, imponga la Autoridad Penitenciaria, en los términos de esta Ley; III. Respetar los derechos de sus compañeros de internamiento, así como de las personas que laboren o asistan al Centro Penitenciario; IV. Conservar el orden y aseo de su estancia, de las áreas donde desarrollan sus actividades, así como de las instalaciones de los Centros Penitenciarios; V. Dar buen uso y cuidado adecuado al vestuario, equipo, mobiliario y demás objetos asignados; VI. Conservar en buen estado las Instalaciones de los Centros Penitenciarios; VII. Cumplir con los rubros que integren su Plan de Actividades; VIII. Cumplir con los programas de salud y acudir a las revisiones médicas y de salud mental periódicas correspondientes, y IX. Las demás previstas en las disposiciones legales aplicables.» Ahora bien, la ejecución de dicha sentencia, se hará por escrito, porque la Ley Nacional de Ejecución Penal lo permite, como se desprende del artículo 103, párrafo segundo, de la mencionada ley, que dispone que una vez recibidos por el Juez de Ejecución, la sentencia y el auto que la declare ejecutoriada, dentro de los tres días siguientes dictará el auto de inicio al procedimiento ordinario de ejecución, sin que del citado numeral se advierta que para el dictado del auto se requiera fijar una audiencia, además de que la publicidad está reservada para todas las cuestiones que impliquen una sustitución, modificación o extinción de penas y que por su naturaleza e importancia requieran celebración de debate o producción de prueba, ventilándose en audiencia pública ante el Juez de Ejecución, supuesto en el que no se encuentra el dictado del auto de ejecución de la presente sentencia. Así las cosas, con fundamento en los artículos 17, párrafos segundo y sexto de la Constitución Política de los Estados Unidos Mexicanos, 4, 103,104, 105 y 106, de la Ley Nacional de Ejecución Penal, a efecto de ejecutar la sentencia aludida asignada a esta Juzgadora, se dicta el correspondiente auto en términos del artículo 105, fracción V, de la Ley Nacional de Ejecución Penal. En la sentencia a ejecutar, se impusieron las siguientes penas: 6 años 4 meses 15 días de prisión -con respecto a la cual se negaron a los sentenciados, los sustitutivos de la pena y el beneficio de la Suspensión Condicional de la Ejecución de la Pena-; 45 días MULTA, equivalentes a $4,668.30; reparación del daño, decomiso y destrucción del instrumento del delito; y suspensión de derechos políticos por el mismo tiempo de la sanción privativa de libertad; asimismo, se ordenó la devolución de vehículo tipo motocicleta PENA DE PRISIÓN: 6 AÑOS 4 MESES 15 DÍAS. Con fundamento en los artículos 33, párrafo segundo, del Código Penal y 106, párrafo primero, de la Ley Nacional de Ejecución Penal, se descuentan 7 meses 27 días de detención, (contados a partir del 18 de diciembre del 2023 en que fueron detenidos al 14 de agosto de 2024 en que se declaró firme dicha sentencia), según se desprende de la sentencia, restándole por compurgar sin otras penas 5 AÑOS 8 MESES 18 DÍAS DE PRISIÓN, CON FECHA DE COMPURGA EL 2 DE MAYO DE 2030. Consecuentemente, con la facultad que confieren a la suscrita los numerales 18 y 21 de la Constitución Política de los Estados Unidos Mexicanos, se determina que los sentenciados, CUMPLAN LA PENA DE PRISIÓN EN EL ÁREA DESTINADA A SENTENCIADOS EJECUTORIADOS DEL RECLUSORIO PREVENTIVO VARONIL SUR DE LA CIUDAD DE MÉXICO, bajo custodia material del Director de dicho centro y vigilancia de la Subsecretaría del Sistema Penitenciario, en términos de los numerales 15, fracción XI, y 19 de la Ley Nacional de Ejecución Penal. Asimismo, se hace de su conocimiento que cuando hayan cumplido la mitad de la pena podrán acceder al beneficio de libertad condicionada, además del cumplimiento del resto de requisitos previstos en el artículo 136 de la Ley Nacional de Ejecución Penal, y cuando hayan cumplido el setenta por ciento de la pena impuesta podrán ser candidatos para el otorgamiento de la libertad anticipada, si cuenta además con los requisitos del artículo 141 Ley Nacional de Ejecución Penal. Requisitos entre los que se encuentra haber cumplido con el plan de actividades al día de la solicitud. De igual manera podrán formular peticiones administrativas ante la Autoridad Penitenciaria, con relación a las cuestiones de internamiento, si la petición fue resuelta en sentido contrario a los intereses del peticionario, podrá formular controversia ante el Juez de Ejecución competente y demandar esta omisión. En casos urgentes podrán acudir directamente ante el Juez de Ejecución para platear su petición. En cuanto a 45 días MULTA, equivalente a $4,668.30, con fundamento en el artículo 40, párrafo primero del Código Penal, se fija el plazo de 5 días para el pago de la misma. Multa que podrán cubrir en exhibiciones parciales, según las características del caso, en el plazo que les sea fijado, así también, para el caso de insolvencia total o parcial, acreditada, se les podrá sustituir, total o parcialmente por jornadas de trabajo a favor de la comunidad. REPARACIÓN DEL DAÑO. En razón de que el Juez de Control, ha declarado satisfecha esta pena en el aspecto material, SE DECLARA EXTINTA LA POTESTAD DEL ESTADO PARA EJECUTAR LA MISMA EN CONTRA DE LOS SENTENCIADOS PAUL ANDRÉS ESCALANTE PADRÓN y FERNANDO CECILIANO JIMÉNEZ, con fundamento en los artículos 94, fracción I, 95 Y 97 del Código Penal, ante su cumplimiento. DECOMISO Y DESTRUCCIÓN de: "un cuchillo con mango de madera de la marca Tramontina...". con fundamento en el artículo 23, fracción VII de la Ley Nacional de Ejecución Penal se da intervención a la Representación Social a efecto de que, en 5 días hábiles posteriores a su notificación, proporcione los datos de localización de dicho objeto, así como el acuse de recibo del oficio dirigido a la bodega en donde fue ingresado el mismo; de no hacerlo, se le impondrá una medida de apremio de las previstas en el artículo 104, fracción II, del Código Nacional de Procedimientos Penales. SUSPENSIÓN DE DERECHOS POLÍTICOS. Procede la ejecución de la suspensión de sus derechos políticos por el mismo tiempo que le falta por compurgar de la pena privativa de libertad, para lo cual, gírese atento oficio a la Vocal Ejecutiva de la 12 Junta Distrital Ejecutiva del Instituto Nacional Electoral de la Ciudad de México, a efecto de que en el ámbito de sus atribuciones y competencia proceda a ejecutar materialmente la suspensión de los derechos políticos de los sentenciados, lo que implica que no podrán votar ni ser electos; con la aclaración a la autoridad electoral, que no les podrá negar la expedición de la credencial de elector ya que es un medio de identificación oficial, con el cual se ejerce el derecho a la identidad y a través de este se ejercen otros derechos y de privarles de la expedición de dicha credencial, se le negaría el acceso a esos derechos, lo cual lo dejaría en condiciones de desventaja con relación al resto de los gobernados, lo que constituye un acto discriminatorio que atenta contra el artículo 1° Constitucional, debiendo dicha autoridad dentro del plazo de 5 días hábiles siguientes a la recepción del dicho oficio, informar el cumplimiento a lo ordenando, apercibida que

SOLO CONSULTA
SOLO CONSULTA
SOLO CONSULTA

para el caso de no hacerlo, se le impondrá una medida de apremio de las previstas en el artículo 104 fracción II del Código Nacional de Procedimientos Penales. DEVOLUCIÓN DE VEHÍCULO a quien acredite la propiedad del vehículo tipo motocicleta de la marca Italika color blanco y negro, placas de circulac8ión 53KKX5, se da nuevamente intervención a la Representación Social a efecto de que, en 5 días hábiles posteriores a su notificación, proporcione los datos de localización de dicho vehículo, así como el acuse de recibo del oficio dirigido al depósito de vehículos en donde fue ingresado el mismo; de no hacerlo, se le impondrá una medida de apremio de las previstas en el artículo 104, fracción II, del Código Nacional de Procedimientos Penales. De otra parte, con fundamento en lo dispuesto por los artículos 103, último párrafo y 106, se requiere a la autoridad penitenciaria, que dentro del término de 3 días remita información relativa a los antecedentes de la persona, para la debida integración de la carpeta de ejecución. Asimismo, realice el registro de la información penitenciaria, de conformidad con la Ley General del Sistema Nacional de Seguridad Pública, en cumplimiento a lo determinado en el artículo 27, párrafo primero, de la Ley Nacional de Ejecución Penal. Asimismo, con fundamento en el artículo 104 de la Ley Nacional de Ejecución Penal, gírese oficio al Director del Reclusorio Preventivo Varonil Sur de esta Ciudad, para que en el plazo de 5 días remita el plan de actividades, con la documentación idónea en que conste la participación de los sentenciados en su elaboración, misma en que habrá de tomarse en cuenta las necesidades, preferencias y capacidades de los sentenciados, sobre la base del respeto a sus derechos humanos, el trabajo, la capacitación para los mismos, la educación, la salud y el deporte como medios para lograr la reinserción a la sociedad y procurar que no vuelvan a delinquir, mismo plan de actividades que podrá ser recurrido ante el Juez de Ejecución, de igual manera se solicita la partida jurídica actualizada de los sentenciados; con el apercibimiento para el Director de que en caso de no hacerlo o de no informar oportunamente el motivo por el cual no lo hace, se le impondrá una medida de apremio de las previstas en el artículo 104 fracción II del Código Nacional de Procedimientos Penales. De igual manera, elabórese el oficio dirigido a la Coordinación General de Investigación Forense y Servicios Periciales, Dirección de Especialidades Médico Forense e Identificación Biométrica de la Fiscalía General de Justicia de la Ciudad de México, con sede en el Reclusorio Preventivo Varonil Sur de esta Ciudad, a efecto de que les sea practicada la identificación administrativa y la ficha signalética correspondiente de los sentenciados quienes se encuentran internos, hecho lo cual, la remita en un plazo de 3 días contados a partir de la recepción de dicha comunicación, ello con fundamento en el artículo 682 de la Ley General del Sistema Nacional de Seguridad Pública; apercibida dicha autoridad que de no hacerlo en el término indicado, se le impondrá una medida de apremio de las previstas en el artículo 104 fracción II del Código Nacional de Procedimientos Penales. Con fundamento en el artículo 132, de la Ley Nacional de Ejecución Penal, se hace del conocimiento de las partes que cuentan con el plazo de tres días siguientes a la notificación del presente proveído para interponer el recurso de apelación respecto a la extinción decretada en el mismo. Se instruye al Director de la Unidad de Gestión Judicial 1, Especializada en Ejecución de Sanciones Penales, realice los trámites administrativos, suscriba los oficios derivados de la ejecución de la sentencia que nos ocupa y de intervención oportuna a esta Juzgadora con motivo de la ejecución de la sentencia materia de la presente carpeta, con fundamento en el artículo 249 de la Ley Orgánica del Poder Judicial de la Ciudad de México y los acuerdo 46-20/2022 y V-34/2022 emitidos por el Pleno del Consejo de la Judicatura de la Ciudad de México. NOTIFÍQUESE a los sentenciados, (internos en el Reclusorio Preventivo Varonil Sur de esta Ciudad), victima (medios electrónicos y si no surte efectos por este medio, deberá realizarse en el domicilio proporcionado), Ministerio Público, asesor Jurídico y Defensor Público, para los efectos legales procedentes. NOTIFIQUESE Y CUMPLASE. ASÍ LO DETERMINÓ LA JUEZ ESPECIALIZADA EN EJECUCIÓN DE SANCIONES PENALES PARA EL SISTEMA PROCESAL ACUSATORIO, EN LA CIUDAD DE MÉXICO, LICENCIADA NORMA FIGUEROA FIGUEROA.

17 Sin Costo Carpeta Ejecución EJEC/SUL/833/2024 Of. EJEC/SUL/NF/3145/2024

UNIDAD DE GESTIÓN JUDICIAL ESPECIALIZADA EN EJECUCIÓN DE SANCIONES PENALES EN LA CIUDAD DE MÉXICO
CARPETA DE EJECUCIÓN: EJEC/SUL/1052/2023
EDICTO No. 1848

Sentenciado: LUIS ANTONIO HERNÁNDEZ MIRANDA
Delito: ROBO AGRAVADO
NOTIFICACIÓN
Asesor Jurídico Público: INTERVINIENTE
Víctima: AARÓN MUÑOZ JIMÉNEZ

En cumplimiento a lo ordenado por esta unitario en Audiencia de Ejecución de Sentencia, celebrada el día de la fecha, derivada de la carpeta de ejecución cita al rubro, relacionada el sentenciado LUIS ANTONIO HERNÁNDEZ MIRANDA; se hace del conocimiento al SENTENCIADO LUIS ANTONIO HERNÁNDEZ MIRANDA; con fundamento en el numeral 82 fracción III del Código Nacional de Procedimientos Penales, lo siguiente: "...RESOLUCIÓN DE CONTROVERSIA EN EJECUCIÓN DE SENTENCIA Ciudad de México, a 30 treinta de septiembre de 2024 dos mil veinticuatro. Verificada la audiencia oral de controversia celebrada el día de la fecha, solicitada por la agente del Ministerio Público, en la carpeta de ejecución número EJEC-SUL/1052/2023, que se formó para dar cumplimiento a la sentencia condenatoria dictada en contra del sentenciado LUIS ANTONIO HERNÁNDEZ MIRANDA, por la comisión del delito de ROBO AGRAVADO; se procede a emitir la resolución por escrito, en cumplimiento a lo dispuesto por el artículo 127 de la Ley Nacional de Ejecución Penal. ANTECEDENTES 1.- En fecha 20 veinte de septiembre del año 2023 dos mil veintitrés, el Juez de Control del Sistema Procesal Penal Acusatorio de la Ciudad de México, Maestro JOSÉ GABRIEL MARTÍNEZ PEÑA, dictó en procedimiento abreviado sentencia condenatoria en la carpeta judicial número 016/0856/2023, en contra del sentenciado LUIS ANTONIO HERNÁNDEZ MIRANDA, por la comisión del delito de ROBO AGRAVADO cometido en agravio de la víctima María de la Luz Ramos Santiago. 2.- Resolución que causó ejecutoria por auto de fecha 29 veintinueve de septiembre del año 2023 dos mil veintitrés. 3.- Por auto de fecha 17 diecisiete de octubre del año 2023 dos mil veintitrés, se tuvo al sentenciado LUIS ANTONIO HERNÁNDEZ MIRANDA por acogido al beneficio de la suspensión condicional de la ejecución de la pena, ordenándose como consecuencia su inmediata excarcelación, en dicho auto se le hicieron saber las obligaciones y causas de revocación del beneficio penal por el cual optó. 4.- Mediante oficio número SSC/SSP/DECySSLSP/SCCySEMEyPP-01/1740/2024, el Subdirector de la Coordinación de Control y Seguimiento a Externados, Monitoreo Electrónico y Presentaciones Personales, rinde informe relacionado con la vigilancia del beneficio concedido al sentenciado LUIS ANTONIO HERNÁNDEZ MIRANDA. Derivado de lo anterior, el agente del Ministerio Público mediante escrito presentado en fecha 14 catorce de mayo del año 2024 dos mil veinticuatro, solicitó audiencia de controversia para la revocación del beneficio concedido al sentenciado y ofreció medios de prueba. En ese tenor, como lo establece el párrafo tercero del artículo 124 de la Ley Nacional de Ejecución Penal, una vez desahogadas las vistas de las partes, se señaló fecha y hora para la celebración de la audiencia de controversia. COMPETENCIA Esté Tribunal es legalmente competente para conocer y resolver el presente asunto de conformidad con lo dispuesto en los artículos 21 párrafo tercero de la Constitución Política de los Estados Unidos Mexicanos, 63 de la Ley Orgánica del Poder Judicial de la Ciudad de México, 24 y 25 de la Ley Nacional de Ejecución Penal y acuerdos números 65-54/2014, 04-33/2020 y 46-20/2022 emitidos por el Consejo de la Judicatura de la Ciudad de México en sesiones de fecha 08

SOLO CONSULTA
SOLO CONSULTA
SOLO CONSULTA

ocho de diciembre de 2014 dos mil catorce, 22 veintidós de septiembre de 2020 dos mil veinte y 03 tres de junio de 2022 dos mil veintidós, en virtud de tratarse de un procedimiento en etapa de ejecución de la sentencia. ASISTENCIA DE LAS PARTES Una vez declarada abierta la audiencia en términos de lo dispuesto en el artículo 126 de la Ley Nacional de Ejecución Penal, se verificó la asistencia de los intervinientes, advirtiendo que se encontraban presentes e identificados la agente del Ministerio Público y la defensora pública, no así el sentenciado LUIS ANTONIO HERNÁNDEZ MIRANDA. Respecto al derecho humano del sentenciado a una defensa técnica y adecuada como derecho fundamental, ante su ausencia y al no haber nombrado libremente un defensor particular, se le designó como su defensor a la defensora pública para que alegue en su favor en términos del artículo 113 fracción XI del Código Nacional de Procedimientos Penales y artículo 20 apartado B fracción VIII de la Constitución Política de los Estados Unidos Mexicanos, quien lo ha venido representando y ya había aceptado y protestado el cargo con anterioridad. La licenciada auxiliar de sala verificó en la página de internet del Registro Nacional de Profesionistas con dirección http://www.cedulaprofesional.sep.gob.mx las cedulas profesionales de la agente del Ministerio Público y de la defensora pública, advirtiéndose que las partes técnicas intervinientes cuentan con la calidad de licenciadas en Derecho. La licenciada auxiliar de sala dio cuenta con la notificación practicada al sentenciado LUIS ANTONIO HERNÁNDEZ MIRANDA en el sentido de que, siendo las 12:20 del día 20 veinte de septiembre del año 2024 dos mil veinticuatro, se fijó la notificación respectiva en los estrados de la Unidad de Gestión Judicial Uno Especializada en Ejecución de Sanciones Penales, con sede en Sullivan. Finalmente, se realizó la publicación del edicto número 1695 en el Boletín Judicial 166 de fecha 27 veintisiete de septiembre de 2024 del año 2024 dos mil veinticuatro, en la página 436. INTERVENCIÓN DE LAS PARTES La agente del Ministerio Público Licenciada Luz María Arellano Flores señaló que: se han agotado todos los requisitos establecidos en el artículo 82 del Código Nacional de Procedimientos Penales. La defensora pública Licenciada Fernanda Gabriela Sandoval Castro manifestó que: esta defensa ya tiene conocimiento de las notificaciones que se han practicado a mi representado en los medios que él proporcionó, por lo que se agotó estrados y la publicación de boletín, por lo que esta defensa solicita se continúe con la celebración de la presente audiencia y le informo que hasta este momento, a esta defensa no le ha sido posible tener contacto o comunicación efectiva con mi representado. DETERMINACIÓN La notificación practicada al justiciable LUIS ANTONIO HERNÁNDEZ MIRANDA se tiene por bien hecha y surtió sus efectos legales en términos del artículo 85 en relación al 82 fracción II del Código Nacional de Procedimientos Penales, como lo reconocen las partes técnicas y se pudo constatar con lo informado por la licenciada auxiliar de sala y toda vez que el justiciable en su calidad de sentenciado está obligado a comparecer a la audiencia, al no hacerlo debe entenderse que está renunciando a su derecho de estar presente en la misma, más aún cuando la defensa no demuestra la causa de su inasistencia, sin olvidar que el propio justiciable también se encuentra obligado a estar al pendiente del curso o la marcha de la sentencia dictada en su contra para que pueda ejercer puntualmente en conjunto con su defensa las acciones que estime pertinentes y no se vea afectada su libertad. Considerando por otro lado que la audiencia fue solicitada por la agente del Ministerio Público, de conformidad con lo que dispone el artículo 121 párrafo último de la Ley Nacional de Ejecución Penal, se dio continuidad a la misma sin la presencia del justiciable. En cumplimiento a lo dispuesto por artículo 126 fracción I de la Ley Nacional de Ejecución Penal se hizo del conocimiento de los intervinientes los motivos de la audiencia, hecho lo cual se brindó intervención a las partes. ALEGATOS DE APERTURA La agente del Ministerio Público Licenciada Luz María Arellano Flores como alegato de apertura señaló que: esta representación social acreditará de manera fehaciente que el sentenciado LUIS ANTONIO HERNÁNDEZ MIRANDA ha dejado de cumplir con sus obligaciones contraídas con la autoridad. La defensora pública Licenciada Fernanda Gabriela Sandoval Castro como alegato de apertura manifestó que: únicamente peticionaria se me de uso de la voz una vez que la agente del Ministerio Público lleve a cabo el desahogo y referenciación de sus medios de convicción. ORDEN DE TRASLADO De conformidad con lo dispuesto en el artículo 124 párrafo primero de la Ley Nacional de Ejecución Penal se preguntó a la defensora pública si se le corrió traslado con el escrito de la agente del Ministerio Público mediante el cual solicita la revocación del beneficio de la suspensión condicional de la ejecución de la pena y ofreció medios de prueba, respondiendo afirmativamente; una vez verificado lo anterior, se pasó a la etapa de la depuración de los medios de prueba ofertados, al tenor de lo siguiente: MEDIOS DE PRUEBA La agente del Ministerio Público refiere que todos los medios de prueba que ofertó en su escrito de controversia obran en la carpeta de ejecución como registros de actividad procesal. Tomando en consideración que en términos del artículo 105 de la Ley Nacional de Ejecución Penal, la carpeta de ejecución deberá contener cuando menos entre otros documentos: la sentencia definitiva, el auto que la declaró ejecutoriada, el auto de ejecución de la sentencia, las actas y acuerdos de cualquier procedimiento de justicia alternativa o restaurativa en su caso, los informes de la autoridad penitenciaria, los proveídos, diligencias y los demás registros de actividad procesal. Bajo ese contexto y sobre la base del principio de adquisición procesal, cualquiera de las partes procesales puede invocarlas como medios de prueba señalando su objeto probatorio para justificar sus pretensiones. Sirve de apoyo a lo anterior por similitud la siguiente tesis de nuestro máximo Tribunal que en su rubro y texto a la letra dice: "FUENTES DE PRUEBA Y MEDIOS DE PRUEBA. SU DISTINCIÓN PARA EFECTOS DE SU VALORACIÓN POR EL JUZGADOR. La doctrina distingue entre fuentes de prueba y medios de prueba; las primeras, existen antes y con independencia del proceso, los segundos surgen en el proceso y corresponden con lo que ha de valorar el juez para la resolución del juicio. Ciertamente, las fuentes de prueba pertenecen a las partes, sólo ellas saben de su existencia, son anteriores e independientes del proceso porque, por regla general, a éste se llevan afirmaciones o enunciados sobre hechos producidos con anterioridad a los escritos donde se narran (demanda y contestación) y sólo puede hablarse de confesión, testimonios, etcétera, si existe un proceso, de forma que si éste no surge, existirán simplemente personas que tienen conocimiento de determinados hechos, ya sea por ser protagonistas o percatarse de lo ocurrido, pero no existiría razón alguna para atribuirles la calidad de partes, ni para dar a sus conocimientos la calidad de confesión o de testimonios. Por su parte, los medios de prueba son las actuaciones judiciales a través de las cuales las fuentes de prueba se incorporan al proceso, y cuando ello ocurre, dejan de pertenecer a las partes, pues se prueba para el proceso y, en virtud del principio de adquisición procesal, cualquiera de éstas, o incluso el juzgador, puede prevalerse de ellas, como lo establecen los artículos 278 y 279 del Código de Procedimientos Civiles para el Distrito Federal. Esto es, el conocimiento de las partes sobre los actos que dieron lugar al debate (fuentes de prueba) se incorporan al proceso mediante la confesión (medio de prueba); el conocimiento de los hechos litigiosos que personas ajenas al juicio pueden tener (fuente de prueba) se traen al juicio cuando declaran ante el juzgador con la calidad de testigos (medio de prueba); y las características de la cosa o un bien sujeto a controversia (fuente de prueba) se reciben en el proceso a través de la inspección judicial (medio de prueba). Ahora bien, los medios de prueba, por estar relacionados con actuaciones judiciales, pertenecen al ámbito del órgano jurisdiccional y, por ende, están sujetos a una reglamentación, pues la ley prevé las formas y los formalismos que las partes o el propio juzgador deben observar, para que las fuentes de prueba se incorporen al proceso. Por tanto, al ejercer su arbitrio judicial en la valoración de los medios de prueba, el juzgador debe atender a la forma en que éstos fueron ofrecidos y desahogados de

SOLO CONSULTA
SOLO CONSULTA
SOLO CONSULTA

acuerdo a la reglamentación, formas y formalismos previstos en la ley." Amparo directo 55/2013. 21 de mayo de 2014. Cinco votos de los Ministros Arturo Zaldívar Lelo de Larrea, José Ramón Cossío Díaz, Alfredo Gutiérrez Ortiz Mena, Olga Sánchez Cordero de García Villegas y Jorge Mario Pardo Rebolledo, por lo que hace a la concesión del amparo. El Ministro Jorge Mario Pardo Rebolledo formuló voto concurrente en el que manifestó apartarse de las consideraciones relativas al tema contenido en la presente tesis. La Ministra Olga Sánchez Cordero de García Villegas manifestó que si bien vota por conceder el amparo, no comparte las consideraciones ni los efectos, y formuló voto concurrente. Ponente: José Ramón Cossío Díaz. Secretaria: Mireya Meléndez Almaraz..." Así como la tesis del Tribunal Colegiado de Circuito que en su rubro y texto a la letra dice: "PRINCIPIO DE ADQUISICIÓN PROCESAL EN MATERIA PENAL. De acuerdo con este principio las pruebas desahogadas en el proceso penal se tornan comunes a todos los sujetos procesales, por lo que pierden la pertenencia al que aisladamente las aportó. SEGUNDO TRIBUNAL COLEGIADO DEL DÉCIMO PRIMER CIRCUITO. Amparo directo 156/2006. 5 de octubre de 2006. Unanimidad de votos. Ponente: Victorino Rojas Rivera. Secretario: Víctor Ruiz Contreras." Esto es, los registros de actividad procesal pueden ser invocados o referenciados por las partes como medios de prueba para justificar sus pretensiones y el Tribunal puede tomarlos en cuenta para fundar la resolución que se emita y por tanto no hay necesidad para discutir su admisión. La defensora pública manifestó que ofertó como medio de prueba la declaración del sentenciado LUIS ANTONIO HERNÁNDEZ MIRANDA, sin embargo, al no encontrarse presente y ante la imposibilidad para llevar a cabo su desahogo, se desistió de la misma, por lo que se le tuvo por desistida de dicha probanza a su más entero perjuicio y que entonces su estrategia sería extraer elementos a su favor de los medios de prueba aportados por la agente del Ministerio Público. DESAHOGO DE LOS MEDIOS DE PRUEBA La agente del Ministerio Público procede a argumentar su pretensión con los medios de prueba referenciados en su escrito de controversia y relacionados con los registros de actividad procesal, precisando el objeto de cada uno de ellos: 1.- Sentencia condenatoria dictada a través de procedimiento abreviado en contra de LUIS ANTONIO HERNÁNDEZ MIRANDA, de fecha 20 de septiembre de 2023, en la que se le impuso 02 años 01 mes de prisión y 50 días multa, por la comisión del delito de ROBO AGRAVADO, cometido bajo la hipótesis de violencia moral, en agravio de María de la Luz Ramos Santiago; dicho medio de convicción se oferta con la finalidad de acreditar que existe una sentencia condenatoria emitida por una autoridad competente. 2.- Auto de fecha 29 de septiembre de 2023, mediante el cual la sentencia condenatoria del 20 de septiembre de 2023 causó firmeza; dicho medio de convicción se oferta con la finalidad de acreditar que dicha sentencia condenatoria se convierte en pública y obligatoria y no queda a la voluntad del sentenciado dar cabal cumplimiento. 3.- Auto de fecha 17 de octubre de 2023, mediante el cual, ante la petición del sentenciado de tenerlo por acogido a la suspensión condicional de la ejecución de la pena, exhibió para ello un billete depósito el W 422215 por la cantidad de $2,000.00 pesos y realizó los compromisos inherentes a los que hace alusión el artículo 90 del Código Penal para el Distrito Federal, en dicho auto se le tuvo por acogido a dicho beneficio penal, se le hicieron saber cuáles eran sus obligaciones y las causas de revocación del beneficio al cual se estaba acogiendo. 4.- Resolución por escrito derivada de la audiencia inicial de ejecución celebrada el 27 de octubre de 2023, en el que se formalizó el beneficio concedido al sentenciado de mérito, en el cual se le reiteraron nuevamente cuales eran sus obligaciones y causas de revocación del beneficio al cual se le estaba acogiendo, en dicha audiencia se le se estableció como probable fecha de compurga el 15 de junio de 2025, esto supeditado a que el sentenciado diera cabal cumplimiento a todas y cada una de sus presentaciones, teniendo relevancia que en dicha audiencia se le hizo saber que recibiría el oficio de puesta a disposición de la autoridad penitenciaria, el cual debería de regresar el acuse a esta Unidad de Gestión Judicial, apreciándose en las constancias que no existe dicho acuse. 5.- Oficio con número consecutivo 1740/2024 de fecha 20 de marzo de 2024, emitido por la Coordinación de Control y Seguimiento a Externados, Monitoreo Electrónico y Presentaciones Personales, mediante el cual se hace del conocimiento que después de una búsqueda en medios electrónicos y los libros de gobierno de esa Subdirección, se desprende que el sentenciado de marras no se ha presentado ante esa autoridad y por lo tanto no existe registro que indique el alta y cumplimiento de dicho sentenciado; medio de convicción con el cual se acredita que el sentenciado ha dejado de dar cabal cumplimiento a las obligaciones contraídas de manera voluntaria con esta autoridad. La defensora pública no hizo uso del derecho de réplica respecto a los medios de prueba que argumenta la agente del Ministerio Público. ALEGATOS DE CLAUSURA La agente del Ministerio Público Licenciada Luz María Arellano Flores expuso como alegato de clausura que: del desfile probatorio que ha hecho alusión la fiscalía, se desprende que el sentenciado mantiene una conducta omisa a dar cabal cumplimiento a sus obligaciones contraídas con la autoridad, en específico al beneficio de la suspensión condicional de la ejecución de la pena al cual le solicitó a su señoría se le tuviera por acogido en fecha 17 de octubre de 2023, por lo tanto, no hay constancia en la presente carpeta de ejecución que nos acredite o nos dé un indicio de los motivos que le impiden al sentenciado dar cabal cumplimiento a dichas obligaciones, por lo tanto, al existir una sentencia condenatoria que tiene carácter de público y obligatorio y la cual pesa en contra del sentenciado, se le solicita tenga a bien revocarle el beneficio del cual viene gozando, como consecuencia lógica, revocarle la libertad de la cual viene también gozando, esto con fundamento en lo establecido en el artículo 91 párrafo quinto del Código Penal para la Ciudad de México; se solicita que en virtud de lo que le da cuenta su auxiliar de sala, de que se han agotado los medios establecidos en el artículo 82 del Código Nacional de Procedimientos Penales y en virtud de que el sentenciado no se encuentra presente en esta sala, se solicita que le tenga sustraído de la acción de la justicia, con fundamento en lo establecido en el artículo 141 fracción III párrafo cuarto del Código Nacional de Procedimientos Penales, esto con la finalidad de reconducirlo al procedimiento y dé cabal cumplimiento a la sentencia que pesa en su contra; asimismo y en virtud de que ha sido omiso en cumplir con sus obligaciones, se solicita que en términos del artículo 91 párrafo quinto, se le gire la correspondiente orden de reaprehensión en contra del sentenciado y sea internado y dé cabal cumplimiento a la sentencia que se ha hecho alusión; como el sentenciado exhibió como garantía el billete de depósito W 422215 por la cantidad de $2,000.00 pesos, se solicita se tenga a bien hacerlo efectivo a favor del Estado y como en la audiencia celebrada en fecha 27 de octubre de 2023, en el que se formalizó dicho beneficio, se estableció como probable fecha de compurga el 15 de junio de 2025, solicito se deje sin efecto dicha fecha, ya que estaba supeditada a que diera cabal cumplimiento a sus obligaciones; asimismo y en virtud de que existe una multa pendiente por cubrir por la cantidad de $5,187.00 pesos, se solicita se instaure en contra del sentenciado el correspondiente procedimiento económico coactivo a que hace alusión el artículo 40 del Código Penal para el Distrito Federal hoy Ciudad de México. La defensora pública Licenciada Fernanda Gabriela Sandoval Castro como alegato de clausura manifestó que: esta defensa reitera y hace de su conocimiento que hasta este momento, no le fue posible ofertar algún medio de convicción para poder justificar el incumplimiento reportado por la autoridad penitenciaria, ya que mi representado no se ha acercado a esta defensora pública, ni ha comparecido familiar, con el objeto de referir si cuenta con algún medio de convicción para poder acreditar o justificar su incumplimiento, por lo que esta defensa únicamente peticiona, que de acordar favorable lo solicitado por la agente del Ministerio Público, se deje a salvo el derecho de petición de mi representado, para que ejecutada la orden de reaprehensión de así otorgarla y sea ingresado al centro de reclusión que corresponda, ante

SOLO CONSULTA
SOLO CONSULTA
SOLO CONSULTA

su unitario, se puede hacer la petición de poder acceder a algún beneficio preliberacional de reunirse los requisitos contemplados en la Ley Nacional de Ejecución Penal. CIERRE DEL DEBATE Una vez desahogadas las pruebas ofertadas por la agente del Ministerio Público y que las partes técnicas expresaron sus alegatos de clausura, se declaró cerrado el debate. Al haberse desarrollado las etapas y actos procesales conforme a un debido proceso de ejecución, se procedió a emitir la resolución correspondiente: DETERMINACIÓN De la ponderación del contexto probatorio desahogado en la audiencia y que obra en la carpeta de ejecución como registros de actividad procesal, consistentes en: 1.- Sentencia condenatoria de fecha 20 veinte de septiembre del año 2023 dos mil veintitrés, dictada en contra del sentenciado LUIS ANTONIO HERNÁNDEZ MIRANDA por el delito de ROBO AGRAVADO. 2.- Auto de fecha 29 veintinueve de septiembre del año 2023 dos mil veintitrés, a través del cual se declara que ha causado ejecutoria la sentencia. 3.- Auto de fecha 17 diecisiete de octubre de 2023 dos mil veintitrés, a través del cual se tuvo al justiciable LUIS ANTONIO HERNÁNDEZ MIRANDA por acogido al beneficio de la suspensión condicional de la ejecución de la pena. 4.- Audiencia de ejecución de la sentencia celebrada en fecha 27 veintisiete de octubre de 2023 dos mil veintitrés y redactada en versión por escrito en la misma fecha. 5.- Oficio con terminación número 1740/2024 de fecha 20 veinte de marzo de 2024 dos mil veinticuatro, que suscribe el Subdirector de Coordinación de Control y Seguimiento a Externados, Monitoreo Electrónico y Presentaciones Personales de la Ciudad de México. Probanzas que serán valoradas de conformidad con lo dispuesto en los artículos 259, 265, 359 y 402 preceptos todos ellos del Código Nacional de Procedimientos Penales de aplicación supletoria a la Ley Nacional de Ejecución Penal, esto es, de manera libre y lógica bajo el sistema de la sana crítica racional, respetando en todo momento los derechos humanos del sentenciado LUIS ANTONIO HERNÁNDEZ MIRANDA. De los registros de actividad procesal y de las probanzas desahogadas en esta audiencia se desprende lo siguiente: En fecha 20 veinte de septiembre de 2023 dos mil veintitrés, se dictó sentencia condenatoria al justiciable LUIS ANTONIO HERNÁNDEZ MIRANDA en procedimiento abreviado relacionado con la carpeta judicial número 016/0856/2023, en la que se le impuso por la comisión del delito de ROBO AGRAVADO, una pena de 02 dos años 01 un mes de prisión y multa de 50 cincuenta unidades de medida y actualización vigente al momento de los hechos, equivalentes a la cantidad de $5,187.00 cinco mil ciento ochenta y siete pesos 00/100 m.n. y se le concedió el beneficio de la suspensión condicional de la ejecución de la pena. Resolución que causó ejecutoria por auto de fecha 29 veintinueve de septiembre del año 2023 dos mil veintitrés. En fecha 17 diecisiete de octubre del año 2023 dos mil veintitrés, el sentenciado LUIS ANTONIO HERNÁNDEZ MIRANDA para dar cumplimiento a la pena de 02 dos años 01 un mes de prisión que le fue impuesta por la comisión del delito de ROBO AGRAVADO, optó por acogerse al beneficio de la suspensión condicional de la ejecución de la pena, por auto de esa misma fecha se le tuvo por acogido a dicho beneficio, se ordenó su inmediata excarcelación y se le hicieron saber las obligaciones y causas de revocación del beneficio por el cual optó; entre otras, que debería presentarse en un plazo de 03 tres días hábiles ante la Dirección Ejecutiva de Control y Seguimiento de Sentenciados en Libertad para su alta y después debería dar cumplimiento al registro de sus presentaciones mensuales hasta la extinción de la pena que le fue impuesta y no dar lugar a un nuevo proceso que concluya con sentencia condenatoria; bajo el apercibimiento que de no dar cumplimiento a las obligaciones contraídas con motivo del beneficio concedido, se haría efectiva la pena suspendida y se ordenaría su reaprehensión. Después en fecha 27 veintisiete de octubre de 2023 dos mil veintitrés, se celebra la audiencia para el dictado del auto de ejecución de la sentencia y a pesar de estar debidamente notificado, el justiciable no acude a la misma, sin embargo en dicha audiencia se le reiteraron al justiciable LUIS ANTONIO HERNÁNDEZ MIRANDA las obligaciones y causas de revocación del beneficio por el cual optó; esto es, que debería darse de alta ante la Dirección Ejecutiva de Control y Seguimiento de Sentenciados en Libertad y después registrar sus presentaciones mensuales ante dicha autoridad hasta la extinción de la pena que le fue impuesta y no dar lugar a un nuevo proceso que concluya con sentencia condenatoria; bajo el apercibimiento que de no dar cumplimiento a las obligaciones contraídas con motivo del beneficio que le fue concedido, se dejaría sin efecto el mismo y se ordenaría su reaprehensión. No obstante lo anterior, refiere la agente del Ministerio Público que el justiciable LUIS ANTONIO HERNÁNDEZ MIRANDA, no dio cumplimiento con su obligación de presentarse ante la Coordinación de Control y Seguimiento a Externados, Monitoreo Electrónico y Presentaciones Personales para su alta y después realizar sus presentaciones mensuales ante dicha autoridad hasta la extinción de la pena; lo que justifica al citar el oficio con terminación número 1740/2024 de fecha 20 veinte de marzo de 2024 dos mil veinticuatro, suscrito por el Subdirector de Coordinación de Control y Seguimiento a Externados, Monitoreo Electrónico y Presentaciones Personales de la Ciudad de México, argumentando que en el mismo, se informa entre otras cosas que: "...Después de una búsqueda en los medios de electrónicos y los libros de gobierno de esta subdirección, se desprende que el sentenciado de marras no se ha presentado ante esta autoridad y por tanto no existe registro que nos indique el alta y cumplimiento de dicho sentenciado bajo la carpeta de ejecución citada al rubro...". Con lo cual la agente del Ministerio Público logra justificar el incumplimiento del justiciable LUIS ANTONIO HERNÁNDEZ MIRANDA a los deberes inherentes al beneficio concedido, consistente en no presentarse dentro del plazo que le fue concedido, ante la Dirección Ejecutiva de Control y Seguimiento de Sentenciados en Libertad para su alta y después registrar sus presentaciones mensuales ante dicha autoridad hasta la extinción de la pena. Lo que no fue desvirtuado por la defensora pública y no aportó medios de prueba para alegar, refutar y objetar el informe de la autoridad penitenciaria y los argumentos del agente del Ministerio Público, sino que únicamente refiere que no le es posible justificar el incumplimiento de su defendido ya que no ha podido localizarlo y tener comunicación con él y por tanto solicita se deje a salvo el derecho de su representado para que una vez que sea capturado, pueda optar por algún beneficio preliberacional; sin embargo, con tales argumentos no logra desvirtuar el incumplimiento del justiciable a su deber de acudir ante la autoridad penitenciaria para darse de alta, como lo ha puesto de manifiesto la agente del Ministerio Público. En tal virtud, ante el incumplimiento del justiciable a su obligación contraída al optar por el beneficio de la suspensión condicional de la ejecución de la pena, consistente en acudir ante la autoridad penitenciaria para darse de alta, como lo solicita la agente del Ministerio Público, con fundamento en el artículo 91 párrafo quinto del Código Penal para el Distrito Federal aplicable en la Ciudad de México, se hace efectiva la pena suspendida concedida a LUIS ANTONIO HERNÁNDEZ MIRANDA y en consecuencia se ordena su REAPREHENSIÓN para que se ejecute la pena de prisión que le fue impuesta. Asimismo ante su incumplimiento, como lo solicita la agente del Ministerio Público, con fundamento en el artículo 5 fracción III de la Ley del Fondo de Apoyo a la Administración de Justicia, hágase efectiva la garantía que exhibió para gozar del beneficio de la suspensión condicional de la ejecución de la pena, en favor del Fondo de Apoyo a la Administración de Justicia en el Distrito Federal ahora Ciudad de México; por lo que se ordena a la Unidad de Gestión Judicial Uno Especializada en Ejecución de Sanciones Penales, elabore el oficio de estilo correspondiente. Por lo que hace a la multa impuesta al justiciable, como lo solicita el Ministerio Público, con fundamento en el artículo 40 del Código Penal para el Distrito Federal aplicable en la Ciudad de México, se ordena el procedimiento económico coactivo en contra del sentenciado LUIS ANTONIO HERNÁNDEZ MIRANDA, para el cobro de la multa por la cantidad de $5,187.00 (cinco mil ciento ochenta y siete pesos 00/100 m.n.), que le fue impuesta por el delito de ROBO AGRAVADO; por lo cual gírese

SOLO CONSULTA
SOLO CONSULTA
SOLO CONSULTA

oficio a la Dirección Ejecutiva de Recursos Financieros del Tribunal Superior de Justicia de la Ciudad de México, como auxiliar de la Secretaría de Finanzas para que proceda a dicho cobro, debiendo informar las gestiones realizadas para tal efecto. Así también, como lo solicita la agente del Ministerio Público, se ordena girar oficio al Fiscal General de Justicia de la Ciudad de México, con el fin de que libre sus apreciables instrucciones a quien corresponda para que elementos de la policía de investigación a su digno cargo se avoquen a la búsqueda, localización y recaptura del justiciable LUIS ANTONIO HERNÁNDEZ MIRANDA y hecho que sea lo pongan a disposición de este Tribunal, en el interior del Reclusorio Preventivo Varonil Sur de la Ciudad de México por ser el centro penitenciario donde inicialmente obtuvo su libertad. Dado que el dictado de una orden de reaprehensión en contra del sentenciado LUIS ANTONIO HERNÁNDEZ MIRANDA, también conlleva a declararlo como evadido de la acción de la justicia, con fundamento en el artículo 331 fracción I, en relación con el numeral 181, párrafo segundo ambos preceptos del Código Nacional de Procedimientos Penales de aplicación supletoria a la Ley Nacional de Ejecución Penal, se suspende el procedimiento de ejecución de la sentencia por lo que hace únicamente a la pena privativa de libertad que le fue impuesta y las impuestas como consecuencia de la misma hasta en tanto se logre la reaprehensión del sentenciado. Comuníquese lo anterior a la Subsecretaría del Sistema Penitenciario y a la Dirección Ejecutiva de Control y Seguimiento de Sentenciados en Libertad para los efectos legales a que haya lugar. De ahí que se ordena a la Unidad de Gestión Judicial Uno Especializada en Ejecución de Sanciones Penales elabore los oficios de estilo correspondientes. NOTIFICACIÓN Se tuvo a los intervinientes notificados de lo acontecido en la audiencia, en términos del artículo 63 del Código Nacional de Procedimientos Penales. En términos de lo que establece el artículo 127 de la Ley Nacional de Ejecución Penal, notifíquese esta resolución a la agente del Ministerio Público, a la defensora pública y al sentenciado LUIS ANTONIO HERNÁNDEZ MIRANDA, por lo que con fundamento en lo dispuesto en los numerales 85 en relación al 82 fracción II ambos preceptos del Código Nacional de Procedimientos Penales, la notificación deberá realizarse en los ESTRADOS de la Unidad de Gestión Judicial Número 1 Especializada en Ejecución de Sanciones Penales y a través de una publicación en el boletín judicial...".

EL JUEZ DE LA CIUDAD DE MÉXICO ESPECIALIZADO EN EJECUCIÓN DE SANCIONES DE CONFORMIDAD CON EL ACUERDO 46-20/2022 EMITIDO POR EL CONSEJO DE LA JUDICATURA DE LA CIUDAD DE MÉXICO

LIC. IGNACIO GÓMEZ AGUILAR

17 Sin Costo Carpeta Ejecución EJEC/SUL/1052/2023

Of. EJEC/SUL/3571/2024

UNIDAD DE GESTIÓN JUDICIAL ESPECIALIZADA EN EJECUCIÓN DE SANCIONES PENALES EN LA CIUDAD DE MÉXICO

CARPETA DE EJECUCIÓN: EJEC/SUL/1058/2021

EDICTO No. 1849

Sentenciado: GABRIEL BRACHO NATAREN

Delito: ROBO CALIFICADO

NOTIFICACIÓN

ACUERDO A NOTIFICAR: "AUTO. - En la Ciudad de México, a 9 de octubre de 2024. Vista la intervención que se brinda, toda vez que en la presente carpeta en que se actúa, acorde al cronograma de asignación de audiencias, se señalaron 14:00 horas del día 22 de octubre de 2024, en la sala de audiencias 55, para la celebración de audiencia de controversia, sin embargo, atendiendo a la misma carga de trabajo respecto a la agenda de las audiencias, a efecto de dar continuidad al presente procedimiento de ejecución es que se reprograma la fecha para su celebración, que acorde al calendario de labores del Tribunal Superior de Justicia de la Ciudad de México, tendrá verificativo A LAS 13:00 HORAS DEL DIA 12 DE NOVIEMBRE DE 2024, EN LA SALA DE AUDIENCIA 55, ubicada en la calle de James E. Sullivan 133, sexto piso, colonia San Rafael, Alcaldía Cuauhtémoc, de esta Ciudad, C.P. 06470, teléfono 91564997 Ext 510919, diligencia a la cual deberán ser citados el Ministerio Público, Defensa y el sentenciado GABRIEL BRACHO NATAREN (agotando los medios proporcionados para tal efecto, asimismo, al no contar con un domicilio cierto del sentenciado para su notificación, realícese la misma a través del Estrado de la Unidad Administrativa y del Boletín Judicial) en el que se contiene la debida citación a las partes enunciadas a fin de que se sirvan comparecer el día y hora señalados para la celebración de la continuación de la audiencia programada en líneas precedentes habilitando a los notificadores adscritos a la Unidad de Gestión Judicial 1, Especializada en Ejecución de Sanciones Penales, para que utilicen todos los medios a su alcance para realizar dichas notificaciones en términos de Ley. SE LE HACE SABER AL SENTENCIADO que, en la diligencia señalada podrá realizar las manifestaciones que considere relacionadas con el incumplimiento informado por la autoridad penitenciaria, apercibido que en caso de no asistir a la audiencia señalada, la misma se llevará sin su presencia, y se acordará lo que en derecho provea. De igual manera, se apercibe a las partes técnicas que, para el caso de no asistir a la audiencia señalada, sin justa causa, se les impondrá, a cada uno, una MULTA EQUIVALENTE A 20 VEINTE VECES LA UNIDAD DE MEDIDA Y ACTUALIZACIÓN, prevista en el artículo 104, fracción II, inciso b), del Código Nacional de Procedimientos Penales, y de ser el caso, se procederá a su remplazo, dándose vista a su superior jerárquico. Finalmente se hace del conocimiento a las partes procesales que mediante Acuerdo Plenario 65-33/2023, emitido en sesión de fecha 24 veinticuatro de octubre de 2023 dos mil veintitrés, por el Pleno de la Judicatura de la Ciudad de México, determinó dejar sin efectos, los "Lineamientos de Seguridad Sanitaria para la Reanudación Total de Actividades en el Poder Judicial de la Ciudad de México" autorizados por Acuerdo V-11/2022, emitido por las y los integrantes del H. Consejo, en fecha cuatro de marzo de dos mil veintidós, así como la Circular CJCDMX-13/2022, publicada en los Boletines Judiciales números 39, 40, 41 42 y 43, de fechas siete, ocho, nueve, diez y once de marzo de la citada anualidad, y demás disposiciones contenidas en acuerdos plenarios, acuerdos generales, acuerdos volantes y circulares que se opongan a la determinación. Asimismo, el Pleno del Consejo de la Judicatura de la Ciudad de México, autorizó las "Recomendaciones en materia de Seguridad Sanitaria en el Poder Judicial de la Ciudad de México", que deberán ser implementadas por parte de los órganos jurisdiccionales, áreas administrativas y de apoyo judicial, servidoras y servidores públicos, así como público en general en todos los inmuebles de ésta Casa de Justicia, con efectos a partir de su publicación en el Boletín Judicial de la Ciudad de México, en correlación a los dispuesto en los "Lineamientos en materia de Seguridad y Vigilancia para el Poder Judicial de la Ciudad de México", así como en el "Reglamento en materia de Gestión Integral de Riesgos y Protección Civil para el Poder Judicial de la Ciudad de México", autorizados por Acuerdos Generales 15-30/2022 y 42-12/2023, emitidos en sesiones de fechas doce de julio de dos mil veintidós y dieciocho de abril de dos mil veintitrés, respectivamente; a saber: "RECOMENDACIONES EN MATERIA DE SEGURIDAD SANITARIA EN EL PODER JUDICIAL DE LA CIUDAD DE MÉXICO" A. Objetivo. Establecer las recomendaciones en materia de seguridad sanitaria, para los órganos jurisdiccionales y áreas administrativas, así como las y los servidores públicos y usuarios en general, en los distintos inmuebles del Poder Judicial de la Ciudad de México, atendiendo el derecho a la salud y acceso a la justicia. B. Acciones de Prevención. 1. Continuar con la difusión de medidas básicas de prevención, síntomas y signos de sospecha de los virus INFLUENZA y SARS-CoV-2 (COVID-19). 2. Las personas usuarias que acudan a realizar algún trámite o intervengan en el desahogo de alguna diligencia, en caso de presentar alguno de los síntomas y signos de sospecha de los virus INFLUENZA y SARS-CoV-2 (COVID-19), deberán portar cubre bocas para poder ingresar a los inmuebles del Poder Judicial acatar las disposiciones contenidas en este documento y todas aquellas indicaciones que reciban del personal que labora en la institución. 3. Con el fin de

SOLO CONSULTA
SOLO CONSULTA
SOLO CONSULTA

salvaguardar la salud de las personas, se exhorta al público usuario a acudir a las instalaciones del Poder Judicial de la Ciudad de México, únicamente con las personas estrictamente necesarias para la diligencia o trámite que requieran. 4. Ejecución diaria de trabajos de limpieza por parte del personal de limpieza en todos los inmuebles del Poder Judicial de esta Ciudad. 5. Retirar materiales que no se puedan limpiar fácilmente como: folletos, trípticos, volantes, artículos de demostración, etcétera. 6. Evitar la ingesta de alimentos en los inmuebles del Poder Judicial. 7. Confinamiento de áreas comunes para evitar la concentración de personas. 8. Informar al Titular del área correspondiente cuando alguna persona presente síntomas relacionados con el virus INFLUENZA y SARS-CoV-2 (COVID-19), quien deberá hacerlo del conocimiento a la Dirección de Protección Civil del Consejo. C. Acciones de Mitigación. 1. Se deberá priorizar la atención a las personas mayores de 60 años, mujeres embarazadas o lactantes y personas con discapacidad. 2. No se permitirá el ingreso a los inmuebles del Poder Judicial de la Ciudad de México, sin uso obligatorio de cubre bocas a aquella persona que presente algún síntoma relacionado con el padecimiento del virus INFLUENZA y/o SARS-CoV- 2 (COVID-19). 3. a Implementar en todas las áreas del Poder Judicial, estrategias que permitan mantener sana distancia (mínimo 1.5 metros). 4. Controlar el acceso del público usuario a cada uno de los inmuebles del Poder Judicial. 5. Privilegiar el uso de medios electrónicos y plataformas virtuales en las actividades que así lo permitan, tanto para comunicación interinstitucional, como con el público en general. 6. Podrán llevarse a cabo de manera presencial y/o virtual, reuniones, cursos, clases y capacitaciones, bajo la más estricta responsabilidad de quien las organice o realice, respetando las medidas de mitigación que el caso amerite. Por consiguiente, lo anterior debe ser observado por las partes procesales. Notifíquese el presente proveído al Sentenciado GABRIEL BRACHO NATAREN (agotando los medios proporcionados para tal efecto, asimismo, al no contar con un domicilio cierto del sentenciado para su notificación, realícese la misma a través del Estrado de la Unidad Administrativa y del Boletín Judicial), a su Defensa y al Ministerio Público, en términos de los artículos 82, 83, y demás relativos aplicables del Código Nacional de Procedimientos Penales de aplicación supletoria a ley de la materia. ASÍ LO ACORDÓ Y FIRMA, MAESTRO RODRIGO KEVIN MARTÍNEZ VÁZQUEZ, JUEZ DE LA CIUDAD DE MÉXICO EN MATERIA PENAL PARA EL SISTEMA PROCESAL PENAL ACUSATORIO (EJECUCIÓN DE SANCIONES PENALES), DE CONFORMIDAD CON EL ACUERDO V-34/2022 EMITIDO POR EL CONSEJO DE LA JUDICATURA DE LA CIUDAD DE MÉXICO.

17 Sin Costo Carpeta Ejecución EJEC/SUL/1058/2021 Of. EJEC/4109/2024/RM

UNIDAD DE GESTIÓN JUDICIAL ESPECIALIZADA EN EJECUCIÓN DE SANCIONES PENALES EN LA CIUDAD DE MÉXICO
CARPETA DE EJECUCIÓN: EJEC/SUL/0053/2023
EDICTO No. 1850

Sentenciado: JESÚS HERNÁNDEZ SÁNCHEZ CANCHOLA
Delito: ROBO AGRAVADO
NOTIFICACIÓN

Por medio de la presente, con fundamento en el artículo 82, fracción II, del Código Nacional de Procedimientos Penales, hago de su conocimiento que, en la carpeta citada al rubro, se determinó lo siguiente: "...AUTO. - Ciudad de México, a 7 de octubre de 2024. Vista la intervención que se brinda, digitalícese y agréguese a la presente carpeta de ejecución el escrito de cuenta y mediante el cual el Agente del Ministerio Público, promueve controversia en términos de los artículos, 23, 24, 25, 116 fracción IV, 118 y 120 de la Ley Nacional de Ejecución Penal, dado el incumplimiento a las obligaciones contraídas por el sentenciado JESÚS HERNÁNDEZ SÁNCHEZ CANCHOLA al acogerse al Beneficio de la Suspensión Condicional de la Ejecución de la Pena, ofertando medios de prueba para substanciar ello, los cuales se le tienen por enunciados. De tal manera, con fundamento en el artículo 123, fracción I, de la Ley Nacional de Ejecución Penal, SE ADMITE LA CONTROVERSIA, a que alude el numeral 116 fracción IV del ordenamiento antes señalado, promovida por la Representación Social y se inicia el trámite del procedimiento, tal y como lo establece el artículo 124 de ley mencionada con antelación, por lo que se ordena notificar al sentenciado y a su Defensa, a quienes deberá entregarse copia de la solicitud hecha por la Representación Social, para que dentro del plazo de 5 días hábiles contados a partir del día siguiente a su notificación, contesten dicha acción y ofrezcan los medios de prueba que estimen pertinentes, para el caso de que ofrezcan testigos, deberán indicar el nombre, domicilio y lugar donde podrán ser citados, así como el objeto sobre el cual versará su testimonio; en el entendido que fenecido el plazo concedido a dichas partes (con o sin el desahogo de la misma), se fijará fecha para la celebración de la audiencia, a que alude el último numeral mencionado. Por otra parte, atendiendo a la naturaleza de la petición del Agente del Ministerio Público, no resulta pertinente ordenar la suspensión de acto alguno y de igual forma no se advierte necesidad de ordenar oficiosamente el desahogo de probanza alguna, por último, no resulta pertinente requerir a la Autoridad Penitenciaria el informe que precisa el artículo 124 de la Ley Nacional de Ejecución Penal, ello derivado de que se solicitó por auto del 20 de septiembre de 2024. Notifíquese a la Defensa, al sentenciado JESÚS HERNÁNDEZ SÁNCHEZ CANCHOLA (debiéndose agotar los medios proporcionados para tal efecto, además de los estrados y la publicación de un edicto en el Boletín Judicial), al Agente del Ministerio Público, (a este último de manera inmediata, sin que pueda exceder del término de 24 veinticuatro horas, con fundamento en el artículo 123 de la multicitada Ley, en términos de los numerales 82 a 89 del Código Nacional de Procedimientos Penales de aplicación supletoria a la Ley de la materia. ASÍ LO ACORDÓ Y FIRMA EL JUEZ DE LA CIUDAD DE MÉXICO ESPECIALIZADO EN EJECUCIÓN DE SANCIONES PENALES, MAESTRO ÁLVARO QUIROZ CABRERA, EN TÉRMINOS DEL ACUERDO 46-20/2022, EMITIDO POR EL CONSEJO DE LA JUDICATURA DE LA CIUDAD DE MÉXICO....."
Ciudad de México, 07 de octubre de 2024
EL JUEZ DE LA CIUDAD DE MÉXICO ESPECIALIZADO EN EJECUCIÓN DE SANCIONES PENALES DE CONFORMIDAD CON EL ACUERDO 46-20/2022 EMITIDO POR EL CONSEJO DE LA JUDICATURA DE LA CIUDAD DE MÉXICO
MTRO. ÁLVARO QUIROZ CABRERA
17 Sin Costo Carpeta Ejecución EJEC/SUL/0053/2023 Of. EJEC/AQ/4935/2024

UNIDAD DE GESTIÓN JUDICIAL ESPECIALIZADA EN EJECUCIÓN DE SANCIONES PENALES EN LA CIUDAD DE MÉXICO
CARPETA DE EJECUCIÓN: EJEC/SUL/1019/2022
EDICTO No. 1851

Sentenciada: BRENDA GONZÁLEZ SÁNCHEZ
Delito: ROBO CALIFICADO
NOTIFICACIÓN Y CITACIÓN

Por medio del presente, con fundamento en el artículo 82 fracción II del Código Nacional de Procedimientos Penales, hago de su conocimiento que dentro de la Carpeta de Ejecución anotada al rubro, se determinó lo siguiente: "AUTO. - Ciudad de México, a 08 ocho de octubre de 2024 dos mil veinticuatro. Vista la cuenta dada, se advierte que se encontraba señalada Audiencia de Controversia para las 14:30 horas del 9 de octubre de 2024, sin embargo, por la razón asentada en la misma, no es posible celebrarla el día y hora antes referida. En consecuencia, lo procedente es reprogramar la diligencia mencionada, y tomando en consideración la capacidad de la Unidad de Gestión Judicial Especializada en Ejecución de Sanciones Penales 1, para el desarrollo de las actividades programadas, así como la disponibilidad de salas para la celebración de audiencias, SE SEÑALAN PARA SU DESAHOGO LAS 13:00 HORAS DEL 11 DE NOVIEMBRE de 2024, EN LA SALA DE AUDIENCIAS NÚMERO 51, ubicada en calle James Sullivan 133, piso 3, Colonia San Rafael, Alcaldía Cuauhtémoc, Código Postal 06470, teléfono 55-91-56-49-97 Ext. 510919. En

SOLO CONSULTA

preparación de la diligencia cítese a la Agente del Ministerio Público, Defensora Pública y sentenciada BRENDA GONZALEZ SANCHEZ (quienes se deberán presentar a la diligencia señalada con identificación oficial y 15 minutos antes del inicio de la misma). Se apercibe a la Agente del Ministerio Público y Defensora Pública que para el caso de no asistir a la audiencia señalada sin causa justificada, se le impondrá a cada una, MULTA EQUIVALENTE A 40 CUARENTA VECES LA UNIDAD DE MEDIDA Y ACTUALIZACIÓN, prevista en el artículo 104, fracción II, inciso b), del Código Nacional de Procedimientos Penales de aplicación supletoria, y de ser el caso, por lo que respecta a la Agente del Ministerio Público, se procederá a su remplazo, dándose vista a su superior jerárquico. Respecto al sentenciada, hágasele del conocimiento que en dicha audiencia deberá realizar las manifestaciones relacionadas con el sustitutivo penal de tratamiento en libertad del cual se encuentra acogida. Asimismo, se le apercibe que en caso de no presentarse a la audiencia, ésta se llevará a cabo sin su presencia y en la misma se proveerá la procedencia de las peticiones que formulen las partes, lo cual podrá recaer en la revocación de su libertad y el libramiento de orden de reaprehensión en su contra para que dé cumplimiento a la pena de prisión que le resta por compurgar en internamiento en el Centro Penitenciario correspondiente. OBSERVACIONES Se hace del conocimiento a las partes procesales que mediante Acuerdo Plenario 65-33/2023, emitido en sesión de fecha 24 veinticuatro de octubre de 2023 dos mil veintitrés, por el Pleno de la Judicatura de la Ciudad de México, determinó dejar sin efectos, los "Lineamientos de Seguridad Sanitaria para la Reanudación Total de Actividades en el Poder Judicial de la Ciudad de México" autorizados por Acuerdo V-11/2022, emitido por las y los integrantes del H. Consejo, en fecha cuatro de marzo de dos mil veintidós, así como la Circular CJCDMX-13/2022, publicada en los Boletines Judiciales números 39, 40, 41, 42 y 43, de fechas siete, ocho, nueve, diez y once de marzo de la citada anualidad, y demás disposiciones contenidas en acuerdos plenarios, acuerdos generales, acuerdos volantes y circulares que se opongan a la determinación. Asimismo, el Pleno del Consejo de la Judicatura de la Ciudad de México, autorizó las "Recomendaciones en materia de Seguridad Sanitaria en el Poder Judicial de la Ciudad de México", que deberán ser implementadas por parte de los órganos jurisdiccionales, áreas administrativas y de apoyo judicial, servidoras y servidores públicos, así como público en general en todos los inmuebles de ésta Casa de Justicia, con efectos a partir de su publicación en el Boletín Judicial de la Ciudad de México, en correlación a los dispuesto en los "Lineamientos en materia de Seguridad y Vigilancia para el Poder Judicial de la Ciudad de México", así como en el "Reglamento en materia de Gestión Integral de Riesgos y Protección Civil para el Poder Judicial de la Ciudad de México", autorizados por Acuerdos Generales 15-30/2022 y 42-12/2023, emitidos en sesiones de fechas doce de julio de dos mil veintidós y dieciocho de abril de dos mil veintitrés, respectivamente; a saber: "RECOMENDACIONES EN MATERIA DE SEGURIDAD SANITARIA EN EL PODER JUDICIAL DE LA CIUDAD DE MÉXICO" A. Objetivo. Establecer las recomendaciones en materia de seguridad sanitaria, para los órganos jurisdiccionales y áreas administrativas, así como las y los servidores públicos y usuarios en general, en los distintos inmuebles del Poder Judicial de la Ciudad de México, atendiendo el derecho a la salud y acceso a la justicia. B. Acciones de Prevención. 1. Continuar con la difusión de medidas básicas de prevención, síntomas y signos de sospecha de los virus INFLUENZA y SARS-CoV-2 (COVID-19). 2. Las personas usuarias que acudan a realizar algún trámite o intervengan en el desahogo de alguna diligencia, en caso de presentar alguno de los síntomas y signos de sospecha de los virus INFLUENZA y SARS-CoV-2 (COVID-19), deberán portar cubre bocas para poder ingresar a los inmuebles del Poder Judicial acatar las disposiciones contenidas en este documento y todas aquellas indicaciones que reciban del personal que labora en la institución. 3. Con el fin de salvaguardar la salud de las personas, se exhorta al público usuario a acudir a las instalaciones del Poder Judicial de la Ciudad de México, únicamente con las personas estrictamente necesarias para la diligencia o trámite que requieran. 4. Ejecución diaria de trabajos de limpieza por parte del personal de limpieza en todos los inmuebles del Poder Judicial de esta Ciudad. 5. Retirar materiales que no se puedan limpiar fácilmente como: folletos, trípticos, volantes, artículos de demostración, etcétera. 6. Evitar la ingesta de alimentos en los inmuebles del Poder Judicial. 7. Confinamiento de áreas comunes para evitar la concentración de personas. 8. Informar al Titular del área correspondiente cuando alguna persona presente síntomas relacionados con el virus INFLUENZA y SARS-CoV-2 (COVID-19), quien deberá hacerlo del conocimiento a la Dirección de Protección Civil del Consejo. C. Acciones de Mitigación. 1. Se deberá priorizar la atención a las personas mayores de 60 años, mujeres embarazadas o lactantes y personas con discapacidad. 2. No se permitirá el ingreso a los inmuebles del Poder Judicial de la Ciudad de México, sin uso obligatorio de cubre bocas a aquella persona que presente algún síntoma relacionado con el padecimiento del virus INFLUENZA y/o SARS-CoV- 2 (COVID-19). 3. Implementar en todas las áreas del Poder Judicial, estrategias que permitan mantener sana distancia (mínimo 1.5 metros). 4. Controlar el acceso del público usuario a cada uno de los inmuebles del Poder Judicial. 5. Privilegiar el uso de medios electrónicos y plataformas virtuales en las actividades que así lo permitan, tanto para comunicación interinstitucional, como con el público en general. 6. Podrán llevarse a cabo de manera presencial y/o virtual, reuniones, cursos, clases y capacitaciones, bajo la más estricta responsabilidad de quien las organice o realice, respetando las medidas de mitigación que el caso amerite. Por consiguiente, lo anterior debe ser observado por las partes procesales. Notifíquese a la Agente del Ministerio Público, Defensora Pública y sentenciada BRENDA GONZALEZ SANCHEZ (debiendo agotar los medios proporcionados por esta última, así como estrados y boletín judicial), en términos de los artículos 82 a 89 y demás relativos del Código Nacional de Procedimientos Penales de aplicación supletoria a la Ley de la Materia. ASÍ LO ACORDÓ Y FIRMA EL JUEZ DE LA CIUDAD DE MÉXICO ESPECIALIZADO EN EJECUCIÓN DE SANCIONES PENALES, MAESTRO ÁLVARO QUIROZ CABRERA, DE CONFORMIDAD CON EL ACUERDO 46-20/2022 Y EL ACUERDO VOLANTE V-34/2022, EMITIDOS POR EL PLENO DEL CONSEJO DE LA JUDICATURA DE LA CIUDAD DE MÉXICO."

Ciudad de México, 08 de octubre de 2024

EL JUEZ DE LA CIUDAD DE MÉXICO ESPECIALIZADO EN EJECUCIÓN DE SANCIONES PENALES, DE CONFORMIDAD CON EL ACUERDO 46-20/2022 EMITIDO POR EL CONSEJO DE LA JUDICATURA DE LA CIUDAD DE MÉXICO

MTRO. ÁLVARO QUIRÓZ CABRERA

17 Sin Costo Carpeta Ejecución EJEC/SUL/1019/2022 Of. EJEC/SUL/AQ/4955/2024

UNIDAD DE GESTIÓN JUDICIAL ESPECIALIZADA EN EJECUCIÓN DE SANCIONES PENALES EN LA CIUDAD DE MÉXICO

CARPETA DE EJECUCIÓN: EJEC/SUL/1401/2022

EDICTO No. 1852

Sentenciado: MARCO RIVERA GODINEZ

Delito: ROBO CALIFICADO

NOTIFICACIÓN Y CITACIÓN

Por medio del presente, con fundamento en el artículo 82 fracción II del Código Nacional de Procedimientos Penales, hago de su conocimiento que dentro de la Carpeta de Ejecución anotada al rubro, se determinó lo siguiente: "AUTO. - Ciudad de México, a 08 ocho de octubre de 2024 dos mil veinticuatro. Vista la cuenta dada, se advierte que se encontraba señalada Audiencia de Controversia para las 13:00 horas del 9 de octubre de 2024, sin embargo, por la razón asentada en la misma, no es posible celebrarla el día y hora antes referida. En consecuencia, lo procedente es reprogramar la diligencia mencionada, y tomando en consideración la capacidad de la Unidad de Gestión Judicial Especializada en Ejecución de Sanciones Penales 1, para el

SOLO CONSULTA
SOLO CONSULTA
SOLO CONSULTA

desarrollo de las actividades programadas, así como la disponibilidad de salas para la celebración de audiencias, SE SEÑALAN PARA SU DESAHOGO LAS 11:30 HORAS DEL 11 DE NOVIEMBRE DE 2024, EN LA SALA DE AUDIENCIAS NÚMERO 51, ubicada en calle James Sullivan 133, piso 3, Colonia San Rafael, Alcaldía Cuauhtémoc, Código Postal 06470, teléfono 55-91-56-49-97 Ext. 510919. En preparación de la diligencia cítese a la Agente del Ministerio Público, Defensora Pública y sentenciado MARCO RIVERA GODINEZ (quienes se deberán presentar a la diligencia señalada con identificación oficial y 15 minutos antes del inicio de la misma). Se apercibe a la Agente del Ministerio Público y Defensora Pública que para el caso de no asistir a la audiencia señalada sin causa justificada, se le impondrá a cada una, MULTA EQUIVALENTE A 40 CUARENTA VECES LA UNIDAD DE MEDIDA Y ACTUALIZACIÓN, prevista en el artículo 104, fracción II, inciso b), del Código Nacional de Procedimientos Penales de aplicación supletoria, y de ser el caso, por lo que respecta a la Agente del Ministerio Público, se procederá a su remplazo, dándose vista a su superior jerárquico. Respecto al sentenciado, hágasele del conocimiento que en dicha audiencia deberá realizar las manifestaciones relacionadas con el sustitutivo penal de tratamiento en libertad del cual se encuentra acogida. Asimismo, se le apercibe que en caso de no presentarse a la audiencia, ésta se llevará a cabo sin su presencia y en la misma se proveerá la procedencia de las peticiones que formulen las partes, lo que podrá recaer en la revocación de su libertad y el libramiento de orden de reaprehensión en su contra para que dé cumplimiento a la pena de prisión que le resta por compurgar en internamiento en el Centro Penitenciario correspondiente. OBSERVACIONES Se hace del conocimiento a las partes procesales que mediante Acuerdo Plenario 65-33/2023, emitido en sesión de fecha 24 veinticuatro de octubre de 2023 dos mil veintitrés, por el Pleno de la Judicatura de la Ciudad de México, determinó dejar sin efectos, los "Lineamientos de Seguridad Sanitaria para la Reanudación Total de Actividades en el Poder Judicial de la Ciudad de México" autorizados por Acuerdo V-11/2022, emitido por las y los integrantes del H. Consejo, en fecha cuatro de marzo de dos mil veintidós, así como la Circular CJCDMX-13/2022, publicada en los Boletines Judiciales números 39, 40, 41, 42 y 43, de fechas siete, ocho, nueve, diez y once de marzo de la citada anualidad, y demás disposiciones contenidas en acuerdos plenarios, acuerdos generales, acuerdos volantes y circulares que se opongan a la determinación. Asimismo, el Pleno del Consejo de la Judicatura de la Ciudad de México, autorizó las "Recomendaciones en materia de Seguridad Sanitaria en el Poder Judicial de la Ciudad de México", que deberán ser implementadas por parte de los órganos jurisdiccionales, áreas administrativas y de apoyo judicial, servidoras y servidores públicos, así como público en general en todos los inmuebles de ésta Casa de Justicia, con efectos a partir de su publicación en el Boletín Judicial de la Ciudad de México, en correlación a los dispuesto en los "Lineamientos en materia de Seguridad y Vigilancia para el Poder Judicial de la Ciudad de México", así como en el "Reglamento en materia de Gestión Integral de Riesgos y Protección Civil para el Poder Judicial de la Ciudad de México", autorizados por Acuerdos Generales 15-30/2022 y 42-12/2023, emitidos en sesiones de fechas doce de julio de dos mil veintidós y dieciocho de abril de dos mil veintitrés, respectivamente; a saber: "RECOMENDACIONES EN MATERIA DE SEGURIDAD SANITARIA EN EL PODER JUDICIAL DE LA CIUDAD DE MÉXICO" A. Objetivo. Establecer las recomendaciones en materia de seguridad sanitaria, para los órganos jurisdiccionales y áreas administrativas, así como las y los servidores públicos y usuarios en general, en los distintos inmuebles del Poder Judicial de la Ciudad de México, atendiendo el derecho a la salud y acceso a la justicia. B. Acciones de Prevención. 1. Continuar con la difusión de medidas básicas de prevención, síntomas y signos de sospecha de los virus INFLUENZA y SARS-CoV-2 (COVID-19). 2. Las personas usuarias que acudan a realizar algún trámite o intervengan en el desahogo de alguna diligencia, en caso de presentar alguno de los síntomas y signos de sospecha de los virus INFLUENZA y SARS-CoV-2 (COVID-19), deberán portar cubre bocas para poder ingresar a los inmuebles del Poder Judicial acatar las disposiciones contenidas en este documento y todas aquellas indicaciones que reciban del personal que labora en la institución. 3. Con el fin de salvaguardar la salud de las personas, se exhorta al público usuario a acudir a las instalaciones del Poder Judicial de la Ciudad de México, únicamente con las personas estrictamente necesarias para la diligencia o trámite que requieran. 4. Ejecución diaria de trabajos de limpieza por parte del personal de limpieza en todos los inmuebles del Poder Judicial de esta Ciudad. 5. Retirar materiales que no se puedan limpiar fácilmente como: folletos, trípticos, volantes, artículos de demostración, etcétera. 6. Evitar la ingesta de alimentos en los inmuebles del Poder Judicial. 7. Confinamiento de áreas comunes para evitar la concentración de personas. 8. Informar al Titular del área correspondiente cuando alguna persona presente síntomas relacionados con el virus INFLUENZA y SARS-CoV-2 (COVID-19), quien deberá hacerlo del conocimiento a la Dirección de Protección Civil del Consejo. C. Acciones de Mitigación. 1. Se deberá priorizar la atención a las personas mayores de 60 años, mujeres embarazadas o lactantes y personas con discapacidad. 2. No se permitirá el ingreso a los inmuebles del Poder Judicial de la Ciudad de México, sin uso obligatorio de cubre bocas a aquella persona que presente algún síntoma relacionado con el padecimiento del virus INFLUENZA y/o SARS-CoV- 2 (COVID-19). 3. Implementar en todas las áreas del Poder Judicial, estrategias que permitan mantener sana distancia (mínimo 1.5 metros). 4. Controlar el acceso del público usuario a cada uno de los inmuebles del Poder Judicial. 5. Privilegiar el uso de medios electrónicos y plataformas virtuales en las actividades que así lo permitan, tanto para comunicación interinstitucional, como con el público en general. 6. Podrán llevarse a cabo de manera presencial y/o virtual, reuniones, cursos, clases y capacitaciones, bajo la más estricta responsabilidad de quien las organice o realice, respetando las medidas de mitigación que el caso amerite. Por consiguiente, lo anterior debe ser observado por las partes procesales. Notifíquese a la Agente del Ministerio Público, Defensora Pública y sentenciado MARCO RIVERA GODINEZ (debiendo agotar los medios proporcionados por este último, así como estrados y boletín judicial), en términos de los artículos 82 a 89 y demás relativos del Código Nacional de Procedimientos Penales de aplicación supletoria a la Ley de la Materia. ASÍ LO ACORDÓ Y FIRMA EL JUEZ DE LA CIUDAD DE MÉXICO ESPECIALIZADO EN EJECUCIÓN DE SANCIONES PENALES, MAESTRO ÁLVARO QUIROZ CABRERA, DE CONFORMIDAD CON EL ACUERDO 46-20/2022 Y EL ACUERDO VOLANTE V-34/2022, EMITIDOS POR EL PLENO DEL CONSEJO DE LA JUDICATURA DE LA CIUDAD DE MÉXICO."

Ciudad de México, 08 de octubre de 2024

EL JUEZ DE LA CIUDAD DE MÉXICO ESPECIALIZADO EN EJECUCIÓN DE SANCIONES PENALES, DE CONFORMIDAD CON EL ACUERDO 46-20/2022 EMITIDO POR EL CONSEJO DE LA JUDICATURA DE LA CIUDAD DE MÉXICO

MTRO. ÁLVARO QUIRÓZ CABRERA

17 Sin Costo Carpeta Ejecución EJEC/SUL/1401/2022 Of. EJEC/SUL/AQ/4954/2024

UNIDAD DE GESTIÓN JUDICIAL ESPECIALIZADA EN EJECUCIÓN DE SANCIONES PENALES 2 CON SEDE EN RECLUSORIO NORTE
CARPETA DE EJECUCIÓN: EJEC/NTE/0493/2020
CARPETA JUDICIAL: 009/2816/2019
EDICTO No. 1853

Sentenciados: JOSE LUIS CASILLAS SÁNCHEZ

Delitos: CONTRA LA SALUD EN SU MODALIDAD DE NARCOMENUDEO HIPOTESIS DE COMERCIO y COHECHO

En la Audiencia celebrada el 03 DE OCTUBRE DE 2024, dentro de la carpeta ejecución citada en el rubro, a fin de dar cumplimiento a la sentencia de fecha 18 DE FEBRERO DE 2020, emitida en la carpeta judicial 009/2816/2020, en la que el sentenciado JOSE LUIS CASILLAS GONZÁLEZ

SOLO CONSULTA
SOLO CONSULTA
SOLO CONSULTA

fue encontrado penalmente responsable de la comisión del delito de CONTRA LA SALUD EN SU MODALIDAD DE NARCOMENUDEO HIPOTESIS DE COMERCIO Y COHECHO; se determinó: En cumplimiento a lo ordenado por la Licenciada Mónica González Alvarado, Juez Especializado en Ejecución de Sanciones Penales, con sede en el Reclusorio Norte, en relación a la carpeta de ejecución que al rubro se cita, dentro de dicha diligencia se ordenó se citara al sentenciado JOSE LUIS CASILLAS GONZÁLEZ, A LAS 13:00 HORAS DEL DÍA 21 DE OCTUBRE DE 2024, EN LA SALA DE AUDIENCIA NÚMERO 05; edificio: Calle Jaime Nunó 205, colonia Cuautepec Barrio Bajo, delegación Gustavo A. Madero, Ciudad de México (Edificio de Salas Orales), para la celebración de continuación de la AUDIENCIA DE REVISION, apercibido, que en caso de inasistencia sin causa justificada y previa vista al Agente del Ministerio Público, se le tendrá por renunciado a su garantía de audiencia y se podrá hacer efectiva la pretensión de la Fiscalía. Por lo que, deberán comparecer a dicha diligencia, con identificación oficial vigente y con una antelación mínima de 30 treinta minutos (a efecto de registrarse ante la Unidad).
Ciudad de México, 03 de octubre de 2024
LA SUBDIRECTORA DE SALAS DE LA UNIDAD DE GESTIÓN JUDICIAL ESPECIALIZADA EN EJECUCIÓN DE SANCIONES PENALES 2, CON SEDE EN RECLUSORIO NORTE
LIC. VERONICA PALACIOS REYNA
17 Sin Costo Carpeta Ejecución EJEC/NTE/0493/2020 Of. EJEC/NTE/2324/2024/S

UNIDAD DE GESTIÓN JUDICIAL ESPECIALIZADA EN EJECUCIÓN DE SANCIONES PENALES EN LA CIUDAD DE MÉXICO
CARPETA DE EJECUCIÓN: EJEC/OTE/2534/2021
EDICTO No. 1854

En proveído de 04 cuatro de octubre de 2024 dos mil veinticuatro, dentro de la carpeta de ejecución EJEC-OTE/2534/2021, relacionada con los sentenciados DIEGO GUSTAVO TORRES JACINTO y JOSÉ DÍAZ ISLAS, por el delito de ROBO AGRAVADO; se determinó: notifíquese a la Víctima CATERINE GÓMEZ SÁNCHEZ, vía edictos, tal y como lo ordenó el Juez, ello a fin de hacerle del conocimiento que deberá presentarse ante esta Unidad de Gestión Judicial, en un plazo de 20 días naturales, a efecto de que se le haga entrega del oficio dirigido a la Bodega de Indicios y Evidencias en Coyoacán 3, de la Fiscalía General de Justicia de la Ciudad de México y se le haga entrega del numerario propiedad de la mismas, precisándosele que para el caso de que transcurra el término concedido y no fuera reclamado dicho numerario, el mismo causara abandono y será destinado a favor del Fondo de Administración de Justicia, ello con fundamento en los artículos 51 y 55 del Código Penal Vigente para esta Ciudad.
EL JUEZ ESPECIALIZADO EN EJECUCIÓN DE SANCIONES PENALES DE LA CIUDAD DE MÉXICO
LIC. CÉSAR RICO PATIÑO
17 Sin Costo Carpeta Ejecución EJEC/OTE/2534/2021 Of. S/N

UNIDAD DE GESTIÓN JUDICIAL ESPECIALIZADA EN EJECUCIÓN DE SANCIONES PENALES EN LA CIUDAD DE MÉXICO
CARPETA DE EJECUCIÓN: EJEC/NTE/2271/2018
CARPETA JUDICIAL: 009/0943/2018
EDICTO No. 1855

Sentenciado: MAURICIO ZARATE HERNÁNDEZ o ALDO MAURICIO ZARATE HERNÁNDEZ
Delito: ROBO AGRAVADO
"...AUTO .- Ciudad de México, 08 de octubre de 2024. ...a fin de notificar "al sentenciado MAURICIO ZARATE HERNÁNDEZ o ALDO MAURICIO ZARATE HERNÁNDEZ que se encuentra a su disposición el objeto consistente en una bolsa para mujer de un asa, de color vino con café con las letras HR, tres compartimientos al exterior, con medidas de 26 cm x 23 cmx 6 cm, mal estado de conservación, para que se presente en esta Unidad de Gestión Judicial Especializada en Ejecución de Sanciones Penales 2, sede Reclusorio Norte, (ubicada en el edificio de ejecución, calle Jaime Nunó, número 205, colonia Cuautepec Barrio Bajo, alcaldía Gustavo A. Madero, C.P. 07210), dentro del término de 20 días naturales, contados al día siguiente de la publicación del Edicto respectivo, para hacer entrega del oficio correspondiente y comparezca en la Bodega de Indicios y Evidencias de la Fiscalía General de Justicia de la Ciudad de México, a recoger el citado objeto, con el apercibimiento que de no existir reclamo o renunciar al mismo, causara abandono y se procederá a su destrucción en términos de ley...".
LA JUEZ DE EJECUCIÓN DE SANCIONES PENALES DE LA CIUDAD DE MÉXICO
LIC. SILVIA ELIZABETH AZNAR CORTÉS
17 Sin Costo Carpeta Ejecución EJEC/NTE/2271/2018 Of. EJEC/NTE/3397/2024/A

UNIDAD DE GESTIÓN JUDICIAL ESPECIALIZADA EN EJECUCIÓN DE SANCIONES PENALES 4
RECLUSORIO SUR TIPO 2
CARPETA DE EJECUCIÓN: EJEC/NTE4/325/2024
EDICTO No. 1856

Sentenciado: NOÉ o NOÉ ALFONSO MARTÍNEZ MENDOZA
Delito: ROBO CALIFICADO
Mediante auto de fecha 8 de octubre de 2024, derivado de la carpeta de ejecución cita al rubro y relacionada con el sentenciado NOÉ o NOÉ ALFONSO MARTÍNEZ MENDOZA, se determinó notificar al ejecutoriado el contenido del presente auto. "AUTO. - Ciudad de México a 8 de octubre de 2024. Vista la intervención que brinda el de la Unidad de Gestión Judicial Especializada en Ejecución de Sanciones Penales 4, tipo 2, precisa del estado procesal que guarda la presenta carpeta de ejecución, se desprende que el término concedido al sentenciado NOÉ o NOÉ ALFONSO MARTÍNEZ MENDOZA, así como a su defensa para que se pronunciaran en relación al proveído en el cual se admitió la controversia planteada por la Representación Social, ha fenecido sin que realizaran manifestación alguna. Ahora bien, en virtud de que mediante auto de fecha 5 de agosto de 2024, se ADMITIÓ LA CONTROVERSIA planteada por parte del Agente del Ministerio Público en términos de los numerales 116 fracción IV, 118 y 120 de la Ley Nacional de Ejecución Penal, ofreciendo para sustentar su pretensión, diversos medios de prueba que se le tuvieron por anunciadas, siendo las siguientes: 1.- Sentencia Condenatoria de fecha 29 de abril de 2024, dictada por la Juez de Control del Sistema Procesal Penal Acusatorio de la Ciudad de México, en contra del sentenciado NOÉ o NOÉ ALFONSO MARTÍNEZ MENDOZA, en donde se le impuso la pena de 2 años 1 mes de prisión, por el delito de ROBO CALIFICADO, se le concedió el sustitutivo de la pena de prisión por 760 Jornadas Trabajo no Remuneradas en Favor de la Comunidad, así como el beneficio de la Suspensión Condicional de la Ejecución de la Pena. 2.- Auto de fecha 14 de mayo de 2024, mediante el cual la sentencia antes descrita quedó firme. 3.- Resolución escrita de la audiencia inicial de fecha 19 de junio de 2024, en la cual el sentenciado NOÉ o NOÉ ALFONSO MARTÍNEZ MENDOZA, debidamente asistido por su abogado defensor, solicitó de manera voluntaria acogerse al Sustitutivo de la Pena de Prisión por Jornadas de Trabajo no Remuneradas en Favor de la Comunidad, quedando acogido en esa misma fecha, haciéndole saber las obligaciones y causas de revocación de dicho sustitutivo. 4.- El oficio SSC/SSP/DECySSLSP/SCCySEMEyPP-01/4767/2024 de fecha 15 de julio de 2024, proveniente de la Coordinación de Control y Seguimiento a Externados, Monitoreo Electrónico y Presentaciones Personales, mediante el cual informa que "Después de una búsqueda en medios electrónicos y los libros de gobierno de esta Subdirección, se desprende que el sentenciado de marras no se ha presentado ante esta autoridad y por tanto no existe registro que nos indique el alta y cumplimiento de dicho sentenciado bajo la carpeta de ejecución citada al rubro". Habiéndose, realizado la tramitación que señala el artículo 123 de la Ley Ejecutiva de la materia, con las formalidades establecidas para ello, sin dar contestación la defensa, así como tampoco el sentenciado NOÉ o NOÉ ALFONSO MARTÍNEZ MENDOZA, a la acción planteada por el Agente el Ministerio Público, por

SOLO CONSULTA
SOLO CONSULTA
SOLO CONSULTA

ende, sin ofertar medio de prueba alguno. En ese sentido, por lo que hace a la declaración del sentenciado, esta Autoridad no soslaya el contenido del artículo 120 de la Ley Nacional de Ejecución Penal, que señala que las acciones y recursos judiciales se sustanciarán conforme a un sistema adversarial y oral, en base al principio de contradicción, deberá ser la defensa pública quien en preparación de dicho órgano de prueba, oferte la entrevista del mismo, esto es, la vertiente de su dicho; sin embargo, no debe soslayarse que el justiciable queda excluido de dicha regla procesal, al ser su derecho a declarar en el momento procesal que lo estime pertinente y que en todo caso la preparación y por ende su presencia en su carácter de órgano de prueba compete al oferente; lo anterior en términos del artículo 377 del Código Nacional de Procedimientos Penales, en relación a los artículos 8 y 25, fracción II de la Ley Nacional de Ejecución Penal. Bajo ese contexto, como lo ordena el numeral 124 párrafo tercero de la Ley Nacional de Ejecución Penal, se señalan las 13:00 HORAS DEL DÍA 13 DE NOVIEMBRE DE 2024, EN LA SALA DE ORALIDAD NÚMERO 4, del edifico antiguo anexo al reclusorio preventivo varonil norte, para la celebración de la AUDIENCIA DE CONTROVERSIA DE EJECUCIÓN, misma que será presidida conforme a los artículos 125 y 126 de la Ley Nacional de Ejecución Penal, por el Juez Especializado en Ejecución de Sanciones Penales de la Ciudad de México, quien determinará lo conducente a la admisión y exclusión de los medios de prueba que se tuvieron por anunciados a las partes, cuyo desahogo se realizará en audiencia según su naturaleza. Por lo que en términos de los artículos 82, 83, 85, 90, 91 y demás relativos aplicables del Código Nacional de Procedimientos Penales, se ordena notificar al Agente del Ministerio Público, Defensa y Sentenciado el contenido del presente proveído en el que se contiene la debida citación a las partes enunciadas a fin de que se sirvan comparecer el día y hora señalados para la celebración de la audiencia citada en líneas precedentes, para lo cual se habilita a los notificadores judiciales adscritos a la Unidad de Gestión Judicial para que utilicen todos los medios a su alcance para realizar dichas notificaciones en términos de Ley, agotando los medios proporcionados por el sentenciado para su notificación, debiendo informar de inmediato sobre cualquier imposibilidad para llevarla a cabo, debiendo entregar copia de todos y cada uno de los escritos y documentos que hubiera presentado la Defensa al Agente del Ministerio Público o viceversa, para su conocimiento y en estricto acato al principio de contradicción consagrado en el artículo 6 del Código Nacional de Procedimientos Penales a efecto de que las partes procesales puedan conocer, controvertir o confrontar los medios de prueba propuestos. Por otro lado, en relación al desahogo de la testimonial del sentenciado NOÉ o NOÉ ALFONSO MARTÍNEZ MENDOZA, se precisa que dicha parte procesal la ofertara como órgano de prueba, la oficiante es la encargada de la producción de los medios de prueba y en caso de no presentarlo, se le tendrá por desistida a su entero perjuicio. Apercibidos el Agente del Ministerio Público y la Defensa Publica, que para el caso de no asistir a la audiencia señalada, sin justa causa, se les impondrá a cada uno, una medida de apremio consistente en una MULTA EQUIVALENTE A 20 VEINTE VECES LA UNIDAD DE MEDIDA Y ACTUALIZACIÓN de conformidad con lo dispuesto por los artículos 8° y 25 fracciones II y IX de la Ley Nacional de Ejecución Penal, así como 104 fracción II inciso b) del Código Nacional de Procedimientos Penales de aplicación supletoria en materia de ejecución, y se procederá a su remplazo, asimismo en el caso de aquéllos que además de contar con el carácter de parte procesal sean servidores públicos, se dará vista a su superior jerárquico. De igual forma, se apercibe al sentenciado NOÉ o NOÉ ALFONSO MARTÍNEZ MENDOZA, que, para el caso de no comparecer a la diligencia antes señalada, la misma se llevará a cabo en su ausencia y en ella se resolverá la petición planteada por el agente del Ministerio Público, en términos del artículo 91 del Código Sustantivo de la materia. En el entendido de que, las partes citadas deberán respetar las RECOMENDACIONES EN MATERIA DE SEGURIDAD SANITARIA EN EL PODER JUDICIAL DE LA CIUDAD DE MÉXICO, CONTENIDOS EN EL Acuerdo 65-33/2023, emitido por el Consejo de la Judicatura de la Ciudad de México en sesión plenaria extraordinaria de fecha 24 de octubre de 2023. Por tanto, se les informa que: "... 2. Las personas usuarias que acudan a realizar algún trámite o intervengan en el desahogo de alguna diligencia, en caso de presentar alguno de los síntomas y signos de sospecha de los virus INFLUENSA Y SARS-CoV2 (COVID-19), DEBERÁN PORTAR CUBRE BOCAS PARA PODER INGRESAR A LOS INMUEBLES DEL Poder Judicial y acatar las disposiciones contenidas en este documento y todas aquellas indicaciones que reciban del personal que labora en la institución 3. Con el fin de salvaguardar la salud de las personas, se exhorta al público usuario a acudir a las instalaciones del Poder Judicial de la Ciudad de México, únicamente con las personas estrictamente necesarias para la diligencia o trámite que requieran..." Ahora bien, con fundamento en los artículos 82, 83 y demás aplicables del Código Nacional de Procedimientos Penales de aplicación supletoria, notifíquese el presente proveído a la Defensa, Agente del Ministerio Público y Sentenciado, a través de los Estrados de esta Unidad de Gestión Judicial, por única ocasión publicado en el Boletín Judicial, al siguiente día a su recepción. ASÍ LO ACORDÓ Y FIRMA EL JUEZ PENAL ESPECIALIZADO EN EJECUCIÓN DE SANCIONES PENALES DE LA CIUDAD DE MÉXICO, MAESTRO MARCO ANTONIO RUEDA VERGARA." Edicto que por ser su competencia se encuentra debidamente firmado por el suscrito, publicación que agradeceré se sirva realizar en el Boletín Judicial por única ocasión; lo anterior con fundamento en lo dispuesto por el artículo 82 fracción II del Código Nacional de Procedimientos Penales.

Ciudad de México, 8 de octubre del 2024

EL JUEZ PENAL ESPECIALIZADO EN EJECUCIÓN DE SANCIONES PENALES EN LA CIUDAD DE MÉXICO

MTRO. MARCO ANTONIO RUEDA VERGARA

17 Sin Costo Carpeta Ejecución EJEC/NTE4/325/2024 Of. EJEC/NTE4/2581/2024/A

UNIDAD DE GESTIÓN JUDICIAL ESPECIALIZADA EN EJECUCIÓN DE SANCIONES PENALES EN LA CIUDAD DE MÉXICO
CARPETA DE EJECUCIÓN: EJEC/OTE/0686/2021
EDICTO No. 1857

En proveído de 08 ocho de octubre de 2024 dos mil veinticuatro, dentro de la carpeta de ejecución EJEC-OTE/0686/2021, relacionada con el sentenciado MIGUEL ÁNGEL YAÑEZ HERNÁNDEZ, por el delito de ABUSO SEXUAL AGRAVADO; se determinó: notifíquese al Sentenciado MIGUEL ÁNGEL YAÑEZ HERNÁNDEZ, vía edictos, tal y como lo ordenó el Juez, ello a fin de que comparezca en la Unidad de Gestión Judicial Especializada en Ejecución de Sanciones Penales número 3 con sede en el Reclusorio Varonil Oriente de la Ciudad de México, ubicada en calle reforma número 50, Colonia San Lorenzo Tezonco, Alcaldía Iztapalapa, Código Postal 09800, toda vez que encuentra señalada audiencia de revisión del sustitutivo de Tratamiento en Libertad a las 11:00 ONCE HORAS DEL DÍA 13 TRECE DE NOVEIMBRE DEL AÑO 2024 DOS MIL VEINTICUATRO, EN LA SALA DE ORALIDAD NÚMERO 06 SEIS, por lo que dado el caso de que el justiciable aludido no acuda el día y hora indicado se le apercibe que se podría dejar sin efecto el beneficio concedido, así como declararlo sustraído de la acción de la justicia y previa petición del Ministerio Público se ordenaría su reaprehensión en términos del numeral 87 del Código Penal vigente para esta Ciudad.

EL JUEZ ESPECIALIZADO EN EJECUCIÓN DE SANCIONES PENALES DE LA CIUDAD DE MÉXICO

LIC. CÉSAR RICO PATIÑO

17 Sin Costo Carpeta Ejecución EJEC/OTE/0686/2021 Of. S/N

SOLO CONSULTA
SOLO CONSULTA
SOLO CONSULTA